



Danskernes Historie Online

Danske Slægtsforskeres Bibliotek

Dette værk er downloadet fra Danskernes Historie Online

Danskernes Historie Online er Danmarks største digitaliseringsprojekt af litteratur inden for emner som personalhistorie, lokalhistorie og slægtsforskning. Biblioteket hører under den almennyttige forening Danske Slægtsforskere. Vi bevarer vores fælles kulturarv, digitaliserer den og stiller den til rådighed for alle interesserede.

Støt Danskernes Historie Online - Bliv sponsor

Som sponsor i biblioteket opnår du en række fordele. Læs mere om fordele og sponsorat her: <https://slaegtsbibliotek.dk/sponsorat>

Ophavsret

Biblioteket indeholder værker både med og uden ophavsret. For værker, som er omfattet af ophavsret, må PDF-filen kun benyttes til personligt brug.

Links

Slægtsforskeres Bibliotek: <https://slaegtsbibliotek.dk>

Danske Slægtsforskere: <https://slaegt.dk>

DANSKE MEJERIER



HAANDBOG FOR MEJERIBRUGET
I DANMARK

DANSKE MEJERIER

ILL. HAANDBOG FOR MEJERIBRUGET I DANMARK

MED HISTORISK INDLEDNING AF
REDAKTØR HANS APPEL

SAMLET OG BEARBEJDET AF
G. ELLBRECHT
CAND. POLYT., KONSULENT



FORLAG
SELSKABET TIL UDGIVELSE AF NATIONALE HAANDBØGER
1 9 1 5

HERTZ'S BOGTRYKKERI — KØBENHAVN

DANSKE MEJERIER

I. BIND

FORORD

Som bekendt oprettedes det første danske Andelsmejeri i 1882 — om det første *rene* Andelsmejeri var Hjedding, Billum eller et andet er i denne Sammenhæng ligegyldigt — og siden da har det danske Mejeribrug taget et Opsving, som er uden Sidestykke i det danske Landbrugs Annaler. Oprettelsen af de danske Andelsmejerier kan siges mere end noget andet at have bidraget til Andelsbevægelsen herhjemme, en Bevægelse, der temmelig sikkert har været og er den største Aarsag til det danske Landbrugs Trivsel og Blomstring. Verden over søger man at efterligne den danske Andelsdrift, da man tilfulde har indset dennes store Betydning.

Det er ikke »Danske Mejerier«s Opgave at vise Betydningen af Andelsmejerierne, dertil kræves meget andet Materiale end det, der vil foreligge her, men Udviklingen kan formentlig bl. a. ogsaa karakteriseres gennem Ud- og Indførslen af vore Mejeriprodukter, og der skal derfor her gives en statistisk Oversigt over Ind- og Udførslen siden 1878. Tabellerne I, II og III taler for sig selv.

Det ligger derfor nær, at man bør sætte et Mindesmærke over de danske Mejerier, et Minde, der ikke alene har Betydning for os selv, men ogsaa kan vise Udlandet, hvorledes vi arbejder herhjemme.

Da jeg i sin Tid fik Opfordring til at redigere et saadant Værk, var det ikke uden med megen stor Betænkelse, at jeg paatog mig det ærefulde Hverv, thi hvor skulde man begynde, og hvor skulde man ende? Vilde der ikke taarne sig saa mange Vanskeligheder op af praktisk Art, at det endelige Værk vilde blive en Skygge af, hvad der tilsigtedes? Men ved Samtaler med Kolleger og andre faglige Autoriteter kom jeg til den Slutning, at det maaske nok kunde lade sig ordne.

Den Plan for Værket, som vi efter mange og lange Overvejelser er bleven staaende ved, og som vi nu er gaaet i Gang med at realisere, er følgende:

Vor Repræsentant berejser alle Landets Mejerier og faar paa disse udfyldt et Skema, hvis Indhold her er gengivet i Tabel IV (S. IX—XI)

TABEL I. DANMARKS IND- OG UDFØRSEL AF SMØR I AARENE 1878-1913.

	Samlet Indførsel		Indgaaet til Forbrug		Samlet Udførsel		Udførsel af			
	Mængde	Værdi	Mængde	Værdi	Mængde	Værdi	indenlandske Varer		fremmede Varer	
							Mængde	Værdi	Mængde	Værdi
	100 kg	1000 Kr.	100 kg	1000 Kr.	100 kg	1000 Kr.	100 kg	1000 Kr.	100 kg	1000 Kr.
1878	22,796	3,765	—	—	114,397	20,223	—	—	—	—
1879	22,954	3,525	—	—	117,200	19,045	—	—	—	—
1880	28,884	5,596	—	—	124,731	25,948	—	—	—	—
1881	31,687	5,913	—	—	122,776	24,555	—	—	—	—
1882	34,177	6,438	—	—	143,071	28,358	—	—	—	—
1883	36,789	6,695	—	—	172,153	32,536	—	—	—	—
1884	41,338	7,564	—	—	165,726	31,570	—	—	—	—
1885	46,354	7,509	—	—	177,770	30,398	—	—	—	—
1886	41,645	6,538	—	—	201,833	33,302	—	—	—	—
1887	50,784	8,074	—	—	241,057	40,738	—	—	—	—
1888	61,641	9,615	—	—	301,559	50,661	—	—	—	—
1889	69,338	10,678	—	—	344,093	63,313	—	—	—	—
1890	93,407	13,824	—	—	446,214	77,641	—	—	—	—
1891	110,353	19,422	—	—	457,276	85,510	—	—	—	—
1892	111,880	20,138	—	—	453,227	86,860	—	—	—	—
1893	128,850	22,419	—	—	490,437	91,553	—	—	—	—
1894	188,987	30,237	—	—	589,723	100,970	—	—	—	—
1895	152,887	25,073	—	—	575,721	101,327	—	—	—	—
1896	161,175	27,497	—	—	585,665	110,319	—	—	—	—
1897	179,383	29,256	49,230	8,034	660,445	119,343	530,343	96,783	130,102	22,560
1898	168,611	28,233	49,107	7,941	726,398	129,013	607,092	108,633	119,306	20,380
1899	170,439	30,510	64,351	10,940	718,255	138,756	612,063	119,015	106,192	19,741
1900	211,829	37,500	59,571	9,950	765,480	147,164	612,750	119,500	152,730	27,664
1901	242,823	42,019	59,115	10,130	852,572	164,696	668,417	132,325	184,155	32,371
1902	239,011	42,010	70,001	11,760	865,895	165,397	697,664	135,117	168,231	30,280
1903	222,531	42,571	58,000	9,400	989,322	185,478	801,337	152,015	187,985	33,463
1904	219,848	36,500	59,000	9,125	978,752	179,740	815,312	151,626	163,440	28,114
1905	189,948	32,072	57,000	9,234	931,794	178,649	798,693	155,586	133,101	23,063
1906	188,116	32,589	59,190	9,944	923,041	185,015	793,985	161,780	129,056	23,235
1907	184,353	30,872	38,235	6,041	1,002,636	194,563	856,517	169,075	146,119	25,488
1908	148,713	27,538	19,850	3,506	1,018,331	207,696	889,319	183,079	129,012	24,617
1909	160,216	29,098	30,522	5,286	1,021,891	204,709	892,193	180,301	129,698	24,408
1910	138,974	25,854	28,307	4,983	995,420	203,730	884,752	182,436	110,668	21,294
1911	171,015	32,274	27,338	4,922	1,039,448	221,122	895,771	192,783	143,677	28,339
1912	146,225	29,007	27,061	5,090	970,813	215,256	851,649	191,088	119,164	24,168
1913	141,199	26,375	28,314	5,000	1,023,120	222,047	910,235	200,321	112,885	21,726

Naar Tallene i denne og de følgende Tabeller ikke stemme fuldstændig overens, er Grunden bl. a. den, at der ved Aarets Afslutning har ligget oplagrede Varer, som er opførte paa Aarets Indførselslister, medens de først er udførte i det følgende Aar og derfor figurerer paa dettes Udførselslister. For 1903 har man ikke kunnet konstatere den rigtige »samlet Indførsel« for Smør (se Tabelværket f. d. Aar).

Det indsamlede Materiale sendes til Kontoret, hvor det bearbejdes og samles amtsvis. Det ordnes efter følgende Inddeling:

- 1) Andelsmejerier.
- 2) Fællesmejerier.
- 3) Handelsmejerier.

Under Fællesmejerier medregnes ogsaa Andelsmejerier, der er bortforpagtede. Ved Handelsmejerier forstaar vi saadanne, der driver Handel som Ho-

TABEL II. DANMARKS UDENRIGSKE OMSÆTNING AF OST I AARENE 1878-1913.

	Samlet Indførsel		Indgaaet til Forbrug		Samlet Udførsel		Udførsel af			
	Mængde	Værdi	Mængde	Værdi	Mængde	Værdi	indenlandske Varer		udenlandske Varer	
							Mængde	Værdi	Mængde	Værdi
	100 kg	1000 Kr.	100 kg	1000 Kr.	100 kg	1000 Kr.	100 kg	1000 Kr.	100 kg	1000 Kr.
1878	6,033	808	—	—	388	18	—	—	—	—
1879	5,540	742	—	—	200	9	—	—	—	—
1880	6,134	858	—	—	2,738	131	—	—	—	—
1881	6,234	872	—	—	277	13	—	—	—	—
1882	7,233	1,012	—	—	534	25	—	—	—	—
1883	7,210	1,009	—	—	626	30	—	—	—	—
1884	7,817	1,094	—	—	1,017	48	—	—	—	—
1885	7,276	1,018	—	—	1,129	56	—	—	—	—
1886	6,279	665	—	—	2,160	77	—	—	—	—
1887	7,108	753	—	—	3,160	113	—	—	—	—
1888	6,989	687	—	—	2,603	93	—	—	—	—
1889	4,569	484	—	—	2,831	101	—	—	—	—
1890	5,016	531	—	—	379	13	—	—	—	—
1891	6,597	699	—	—	332	11	—	—	—	—
1892	7,619	746	—	—	227	8	—	—	—	—
1893	7,364	721	—	—	238	8	—	—	—	—
1894	7,398	725	—	—	209	7	—	—	—	—
1895	8,245	807	—	—	327	11	—	—	—	—
1896	9,522	933	—	—	475	15	—	—	—	—
1897	10,323	1,163	10,170	1,148	256	20	111	4	145	16
1898	11,139	1,292	10,709	1,223	287	33	89	3	198	30
1899	11,405	1,256	11,163	1,230	336	28	131	5	205	23
1900	11,001	1,291	10,680	1,252	613	42	366	13	247	29
1901	10,057	1,180	9,710	1,140	779	44	569	19	210	25
1902	9,762	1,225	9,458	1,187	1,035	59	786	28	249	31
1903	9,546	1,238	9,310	1,207	803	60	502	19	301	41
1904	9,427	1,149	9,225	1,125	603	41	412	17	191	24
1905	9,020	1,148	8,765	1,130	1,526	76	1,293	57	233	19
1906	8,475	1,201	8,085	1,146	7,903	445	7,450	380	453	65
1907	8,275	1,167	8,095	1,142	2,670	170	2,433	136	237	34
1908	7,817	1,092	7,650	1,069	1,080	80	913	51	167	29
1909	7,969	1,111	7,890	1,100	1,268	72	1,185	70	83	12
1910	6,174	929	6,159	927	2,577	130	2,562	128	15	2
1911	5,520	900	5,459	890	1,733	98	1,672	88	61	10
1912	5,966	998	5,874	983	3,638	231	3,546	213	92	18
1913	6,790	1,087	6,691	1,071	3,097	178	2,998	162	99	16

vederhvert, og kun producerer Smør og Ost som Bierhverv, saasom Mælkeforsyninger, der oparbejder de ikke afsatte Raaprodukter (Mælk og Fløde). Grænsen er sat ved de Mejerier, der alene arbejder med Haandcentrifuger; saadanne medtages ikke.

Ved at samle og bearbejde disse Spørgsmaal, mener Redaktionen at kunne faa interessante Ting for Dagen, og da *alle* Mejerier vil blive besøgte, haaber vi paa et godt Resultat.

Efter den amtsvise Behandling kommer den samlede Behandling for hele Landet.

Værket indledes med Redaktør Hans Appels historiske Indledning og med biografiske Data vedrørende Foreninger og Personer, der har haft og har Andel i det danske Mejeribrugs Trivsel herhjemme. Vi nævner saaledes i Flæng:

TABEL III. DANMARKS IND- OG UDFØRSEL AF MÆLK OG FLØDE
I AARENE 1907—1913.

	Samlet Indførsel		Indgaaet til Forbrug		Samlet Udførsel		Udførsel af			
	Mængde	Værdi	Mængde	Værdi	Mængde	Værdi	indenlandske Varer		fremmede Varer	
	100 kg	1000 Kr.	100 kg	1000 Kr.	100 kg	1000 Kr.	100 kg	1000 Kr.	100 kg	1000 Kr.
MÆLK										
1907	12,900	61	12,900	61	121,201	1,212	121,201	1,212	—	—
1908	17,600	105	17,549	103	122,924	1,230	122,873	1,229	51	1
1909	32,325	240	32,325	240	120,693	1,207	120,693	1,207	—	—
1910	48,026	233	48,026	233	77,309	767	77,309	767	—	—
1911	55,570	317	55,570	317	104,646	1,149	104,646	1,149	—	—
1912	63,008	396	63,008	396	93,329	968	93,329	968	—	—
1913	56,530	277	56,530	277	19,057	96	19,057	96	—	—
FLØDE										
1907	312	20	166	11	76,752	4,783	76,606	4,773	146	10
1908	3,095	213	535	37	71,923	5,008	69,362	4,832	2,561	176
1909	6,185	427	44	3	108,384	7,479	102,242	7,055	6,142	424
1910	1,929	135	1,929	135	160,002	11,200	160,002	11,200	—	—
1911	1,701	174	1,701	173	199,889	14,592	199,889	14,592	—	—
1912	1,776	181	1,776	181	275,734	21,011	275,734	21,011	—	—
1913	1,755	179	1,755	179	285,187	22,530	285,187	22,530	—	—

Dansk Mejeristforening; De danske Mejeriforeninger; afdøde og nulevende Konsulenter i Mejeribrug; Mejeriskolerne og disses Lærere i Mejeribrug; Professorene i Mejeribrug ved Den kongelige Veterinær- og Landbohøjskole og Forsøgslaboratorium; Det kongelige danske Landhusholdningsselskab o. fl. a.

Sluttelig har Redaktionen tænkt sig Muligheden af at faa en Oversigt over de Maskiner og Redskaber, der for Tiden anvendes i Mejerierne; denne Oversigt ordnes gruppevis og illustreres.

Skulde Værket finde god Tilslutning, vil der muligvis ogsaa komme et Oversigtskort over Mejerierne. Kortet tænkes gengivet saaledes, at man let og bekvemt kan finde, hvor de enkelte Mejerier ligger og danne sig et Skøn over Vejen dertil. Hver Slags Mejerier vilde faa sin Farve. Dette sidste Projekt er endnu indenfor Overvejelsernes Grænse.

Tiltalende havde det været, om vi ogsaa havde været i Stand til at give faglige Artikler om alle de Emner, som Mejeribrugets omspænder, men der har vist sig uovervindelige Vanskeligheder ved at faa samlet de mange Medarbejdere, som hertil vilde være nødvendige, til en fælles Helhed; og et meget nøje Samarbejde med og mellem de forskellige Forfattere var en uomgængelig Nødvendighed, om ikke hele Værket skulde faa alt for meget af Tilfældighedens Præg.

TABEL IV.

№ _____

..Amt _____

Mejeriets Navn: _____

Postadresse: _____

Jernbanestation (Afstand fra): _____

Telefon: _____

Mejerikreds: _____

Aar *)	Mælkemænde kg	Mælke- forbrug	Smørmængde kg	Mælk til Ostefabrikation kg	Blandingsost kg	Skummet Mælksost kg
1884—85						
85—86						
86—87						
87—88						
88—89						
89—90						
90—91						
91—92						
92—93						
93—94						
94—95						
95—96						
96—97						
97—98						
98—99						
1899—00						
1900—01						
01—02						
02—03						
03—04						
04—05						
05—06						
06—07						
07—08						
08—09						
09—10						
10—11						
11—12						
12—13						
13—14						
14—15						
15—16						

*) Regnskabsaaret gaar fra _____ til _____

SPØRGESKEMA.

1. Har De haft sagkyndig Hjælp – Arkitekt, Konsulent, Fabrikant – ved Bygning, Ombygning, etc. af Mejeriet? _____
2. Er Beboelsen a) særskilt? _____ Hvor mange Værelser i
b) i Mejeribygningen? _____ } (heri Mejeripersonalets)
3. Hvor mange Leverandører? _____
4. Hvor mange Køer? _____
5. Er Mejeriet i Mælkebedømmelsesforening? _____
6. Findes artesisk eller gravet Brønd eller Kilde? _____ Hvor dyb? _____
7. Benyttes Kloakvandet til Overrisling? _____
8. Hvor mange Personer arbejder der normalt i Mejeriet, Dem selv indbefattet? _____
9. Holdes der Mejerske? I bekræftende Fald er det da Deres Kone? _____
10. Hvor stor er Medarbejdernes kontante Løn? _____
11. Hvilken Afregningsmaade: Vægt, Faktor 2, Faktor 3, Flødeenheder eller Fedtenheder? _____
12. Bruges særlig Modersyre? _____
13. Laves Ost af pasteuriseret Mælk? _____
14. Parafineres Osten? _____
15. Hvorledes afkøles Ostelagret? _____
16. Sælges Smørret til Købmand eller Exportforening? _____
17. Hvormeget rummer Ishuset? _____
18. Skorstenens Form og Højde? _____
19. Areal af a) Mejeribygningen _____ b) Beboelsen _____
20. Hvilke Vægte anvendes? a) Indvejningsvægte. b) Udvejningsvægte. c) Smørvægte. _____
21. Hvilke Pasteuriseringsapparater? (Liggende, staaende, Universal etc.) _____
22. Hvilke Forvarmere? (Liggende, staaende etc.) _____
23. Hvilke Kølere? (Ringkølere, Fladkølere, Regenerativ etc.) _____
24. Hvilke Centrifuger? _____
25. Kærner? (Danske, Kombinerede, Navn) _____

26. Hvilken Kedel? (Fabrikat, Størrelse) _____
27. Hvilken Kraftmaskine? (Fabrikat, Størrelse) _____
28. Hvilken Kølemaskine? (Fabrikat, Størrelse, Kulsyre, Ammoniak, Svovlsyrling) _____
29. Hvilke Slags Ostekar bruges? _____
30. Syrnes i Tønder eller Bassiner? _____
31. Bruges særlige Redskaber eller Kar til Syrens Forplantning? _____
32. Hvilken Belysning? _____
33. Bruges Aluminiums- eller alm. Transportspande? _____
34. Findes der andre Maskiner eller Redskaber som ønskes omtalte udover de oven nævnte? _____
35. Hvilken Slags Brændsel anvendes? _____
36. Findes der Syrningsanlæg for Skummetmælk? _____

<p>Formanden</p> <p>Ejeren</p> <p>Forpagteren</p>	<p>Navn, Titel, Adresse samt kort Biografi.</p> <p>(Herunder ogsaa Navnet paa tidligere Formænd). (Billede vedlagt).</p>	<p>_____</p>
<p>Bestyrelsens Navn og Biografi _____ (Billede vedlagt).</p> <p>(Mejeriets Billede vedlagt).</p>		

Foruden det statistisk-biografisk-historiske Udbytte, man vil faa ved Besiddelsen af dette Værk, vil det ogsaa i mange Tilfælde faa rent praktisk Betydning. Vi skal kun nævne et Eksempel: En Bestyrer søger en Plads paa N. N. Mejeri, men kender ikke noget til dette. Er han i Besiddelse af Værket, kan han deri finde alle mulige Oplysninger vedrørende Mejeriet — undtagen det rent pekuniære, som vi med Flid har holdt os borte fra — og han vil derved kunne danne sig et Skøn over sin eventuelle Fremtidsbolig. Paa samme Maade kan en Bestyrelse faa Oplysninger om den Bestyrer, der søger en Stilling o. s. v. o. s. v.

Med disse indledende Ord overgiver Redaktionen »Danske Mejerier« til Abonnenternes Dom.

København, i Juli 1915.

REDAKTIONEN AF »DANSKE MEJERIER«
G. ELLBRECHT.

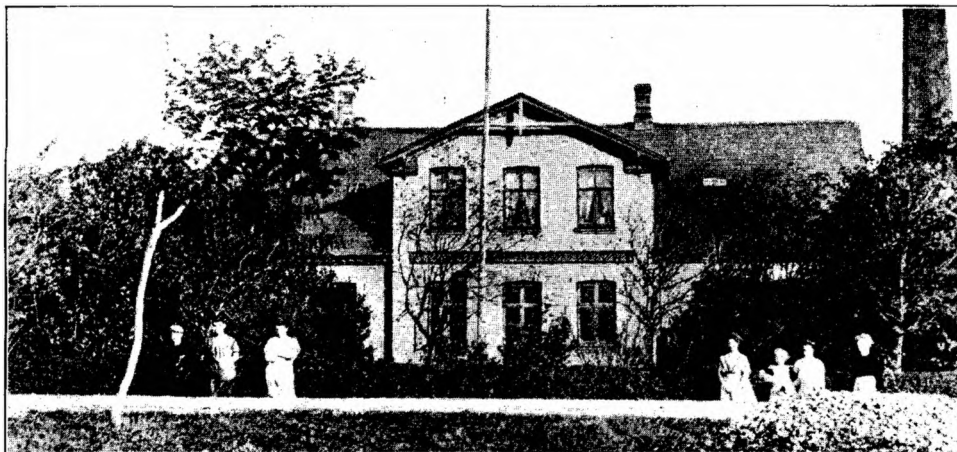

BASTBRO ANDELSMEJERI

Oprettet 1890. — Postadresse: Stenløse. — Jernbanestation: Stenløse (1 km). — Telefon: Stenløse 26. — Mejerikreds: Frederiksborg Amt.

Mejeriet oprettedes 1890 og byggedes af stedlig Arkitekt. — Beboelsen er paa 1ste Sal i Mejeribygningen og rummer 5 Værelser, indbefattet Værelser for Personalet. — 120 Leverandører og Mælk fra 700 Køer. — Er i Mælkebedømmelsesforening. — Gravet og artesisk 26 m dyb Brønd. — Bestyreren har 3 Medarbejdere, og Bestyrerens Kone er Mejerske. — Personalets Løn er 900 Kr. aarlig. — Faktor 2. — Flora danica. — Firkantet 16 m høj Skorsten.



Gaardejer Mads Christensen,
Mejeriets Formand.

Formand: Gaardejer *Mads Christensen*, Svankærsgaard, Stenløse. Den første Formand var Gaardejer N. L. Nielsen, Hulhøjgaard, Viksø, der gjorde et stort Arbejde for at faa Mejeriet oprettet. Han fungerede i 2 Aar. Dernæst Gaardejer og Havebrugskandidat Lars Larsen — nu Gartner i Viksø; han var Formand i 8 Aar. Som Nr. 3 kom



L. P. Larsen,
Bestyrer.

Gaardejer og Sogneraadsformand P. M. Petersen i Tiden 1900—04. Den nuværende Formand har fungeret siden 1904; han er tillige Bestyrelsesmedlem i Frederikssunds Andels Svineslagteri.

Bestyrer: *L. P. Larsen* født 12. Januar 1865 i Sperrestrup. Lærte Mejeriet paa Brændeskov og Lindet. Senere Vejstrup fra 1888—90. Blev Bestyrer paa

Bastbro ved dets Oprettelse. Er i Bestyrelsen af Frederiksborg Amts Mejeristforening. Tillidsmand i Bondestandens Sparekasse; i Bestyrelsen for Foredragsforeningen for Stenløse og Omegn.

Aar ¹⁾	Mælke- mængde Millioner kg	Mælkefor- brug	Smør- mængde 1000 kg	Mælk til Ost 100,000 kg	Blandingsost 10,000 kg Skummet- mælksost 10,000 kg	Aar ¹⁾	Mælke- mængde Millioner kg	Mælkefor- brug	Smør- mængde 1000 kg	Mælk til Ost 100,000 kg	Blandingsost 10,000 kg Skummet- mælksost 10,000 kg
1890—91	0.9 ₈	25.6	38.1 ₆	—	—	1910—11	1.8 ₁	25.9	71.1 ₁₂	—	—
1893—94	1.2 ₃	25.9	47.8 ₀	—	—	1911—12	1.8 ₀	25.7	70.0 ₃	—	—
1898—99	1.1 ₅	26.8	42.8 ₆	—	—	1912—13	1.8 ₇	25.8	72.1 ₂	—	—
1902—03	1.5 ₃	25.7	60.2 ₂	—	—	1913—14	1.9 ₉	25.8	76.4 ₈	—	—
1906—07	1.6 ₅	25.7	63.9 ₆	—	—						

¹⁾ Regnskabsaaret gaar fra $\frac{1}{11}$ til $\frac{31}{10}$.

Andersen & Jensens Nettovægt anvendes ved Ud- og Indvejning, Balancævægt til Smørret. — Pasteur fra Kolding. — Forvarmer og Ringkøler fra P. L. & P. — Alfa Laval Centrifuge. — B. & W. Kontrolcentrifuge. — »Victoria« Kærneælter. — Kedel fra M. C. Drejer. — Maskine ligeledes. — Fortinnede Syrningstønder. — Petroleum. — Alm. Transportspande. — Kul til Belysning.

BAUNEDAL ANDELSMEJERI

Oprettet 1890. — Postadresse: Lyngø. — Jernbanestation: Lyngø (1,9 km). — Telefon: Lyngø 14. — Mejerikreds: Frederiksborg Amt.



Mejeriet har ikke haft Hjælp udefra ved Oprettelsen 1890, og er ikke siden ombygget, men kun godt vedligeholdt. — Beboelsen er i Mejeriet og rummer 5 Værelser, herunder indbefattet Personalets. — Der er ca. 200 Leve-

randører, og der leveres Mælk fra ca. 1400 Køer. — Der er en 12 m dyb Brønd. — Foruden Bestyreren arbejder 4 Personer, ogsaa Mejerseke, i Mejeriet, og disses samlede kontante Løn er 1400 Kr. — Der afregnes efter Faktor 2. — Der anvendes Modersyre. — Ishuset rummer ca. 125 Læs Is. — Skorstenen er firkantet og ca. 16 m høj.



Gaardejer Hans Andersen,
Mejeriets Formand.

Formand: Gaardejer *Hans Andersen* siden 1895. — H. A. er i Bestyrelsen for Frederiksborg Amts Mejeriforening; Repræsentant for Landbygningernes Brandforsikring; Medlem af Bankraadet for Hillerød og Omegns Bank og for Slangerupbanens Oplandsbank; i Repræsentkabet for Slangerupbanen; Formand for Frederiksborg Amts Hesteop-



R. Rasmussen,
Bestyrer.

drætsforening og Landboforening; Medlem af Det kgl. danske Landhusholdningsselskabs Bestyrelsesraad m. m. H. A. er dekoreret med Sølvkorset og Ridderkorset.

Bestyrer *R. Rasmussen* er født i Gundestrup pr. Tranbjerg. Har været paa Mellerup Højskole ved Randers; senere 1½ Aar paa Tune Landbrugsskole, hvoraf 9 Maaneder som Elev paa selve Skolen. Lærte Mejeri paa Fiskebæk, Kronjyden og Hjølunde Mejerier. Blev Bestyrer af Agdrup Mejeri og siden Baunedals Mejeri oprettedes Bestyrer af dette.

Aar ¹⁾	Mælke- mængde Millioner kg	Mælkefor- brug	Smør- mængde 1000 kg	Mælk til Ost 100,000 kg	Blandingsost 10,000 kg Skummet- mælksost 10,000 kg	Aar ¹⁾	Mælke- mængde Millioner kg	Mælkefor- brug	Smør- mængde 1000 kg	Mælk til Ost 100,000 kg	Blandingsost 10,000 kg Skummet- mælksost 10,000 kg
1891—92	1.3	26.2	42.0	—	—	1910—11	3.57	25.4	140.5	—	—
1895—96	2.2	25.9	82.0	—	—	1912—13	3.45	25.1	140.1	—	—
1900—01	2.54	25.8	98.2	—	—	1913—14	3.38	25.2	138.5	—	—
1905—06	3.14	25.5	123.0	—	—	1914—15	3.35	25.0	140.2	—	—

¹⁾ Regnskabsaaret gaar fra 1/11 til 31/10.

Paa Mejeriet findes følgende Maskiner og Redskaber: Indvejningsvægt fra Jac. Nielsen; »Bismarck« Udvejningsvægt og Balancesmørvægt. — Pasteuriseringsapparat fra P. L. & P. i Horsens. — Staaende Forvarmer fra Silkeborg. — Ringkølere. — Alfa Laval Centrifuger. — Silkeborg Kærneælder. — Kedel fra Holm, København. — Kraftmaskine fra Frichs Efterfølger, Aarhus. — Syrningsbassiner, Aluminiums Syrningsspande. — »Lux« Lys. — Kul. — Der anvendes baade Aluminiums og alm. Transportspande.

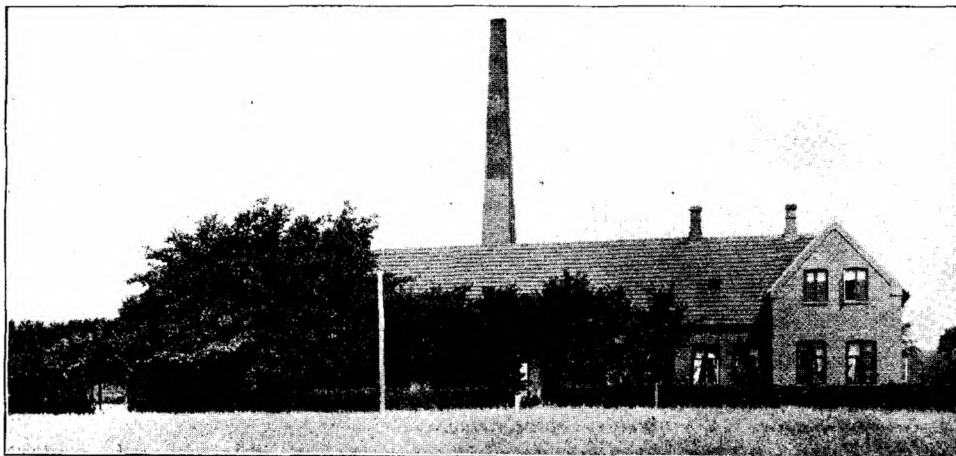

BLIDSTRUP ANDELSMEJERI

Oprettet 1888. — **Postadresse:** Græsted. — **Jernbanestation:** Græsted (4,8 km). — **Telefon:** Raageleje 3.
Mejerikreds: Frederiksborg Amt.

Mejeriet oprettedes 1888. Ombyggedes 1909 (Statskonsulenten). — Beboelsen er særskilt og rummer 7 Værelser, Mejeripersonalet har 2. — Der er 213 Leverandører, og der leveres Mælk fra 1074 Køer. — Er ikke i Mælkebedømmelsesforening. — Der er 2 gravede Brønde, der er henholdsvis ca. 15 og ca. 18 m dybe. — Kloakvandet udnyttes ikke. — Der er 3 Medarbejdere i Mejeriet, og disses kontante Løn er 1300 Kr. — Der afregnes efter Flødeenheder. — Syrevækker fra Bl. & Tv. — Skorstenen er firkantet og ca. 22 m høj.



Gaardejer L. P. Hansen,
Mejeriets Formand.

Formand: Gaardejer *L. P. Hansen*, Vestergaard, der har været i Bestyrelsen fra 1888–90, dernæst fra 1902 og siden 1903 Formand. Tidligere Formænd: Gaardejer N. P. Carlsen 1888–90, Gaardejer N. Andersen 1890–93, L. Hansen 1893–95, Hans Christensen 1895–97, Lars Nielsen 1897–1903. — Bestyrer: *N. P. Sørensen* er



N. P. Sørensen,
Bestyrer.

født 24. August i Vejby Sogn. Lærte Mejeriet paa Ørekilde, Tikøb, Kildevæld, Bøgelund og Skærød. Var Elev paa Ladelund 1904–05. Bestyrer paa Blidstrup fra 1906. Revisor i Dansk Mejeristforening.

Aar ¹⁾	Mælke- mængde Millioner kg	Mælkefor- brug	Smørs mængde 1000 kg	Mælk til Ost 100,000 kg	Blandingsost 10,000 kg Skummet- mælksost 10,000 kg	Aar ¹⁾	Mælke- mængde Millioner kg	Mælkefor- brug	Smørs mængde 1000 kg	Mælk til Ost 100,000 kg	Blandingsost 10,000 kg Skummet- mælksost 10,000 kg
1902-03	2.0 ₅	24.7	83.2	—	—	1911-12	2.9 ₈	24.5	121.9	—	—
1906-07	2.40	23.9	100.5	—	—	1912-13	3.0 ₉	24.1	124.6	—	—
1910-11	2.87	24.8	116.8	—	—	1913-14	3.02	24.05	124.4	—	—

¹⁾ Regnskabsaaret gaar fra $\frac{1}{11}$ til $\frac{31}{10}$.

Paa Mejeriet findes følgende Maskiner og Redskaber: »Sinus« Indvejningsvægt. — »Simplex« fra Maglekilde og Balancesmørvægt. — Forvarmer, Pasteur, og Ringkøler fra Kolding. — 2 Titan T. A. 45 Centrifuger. — »Hamlet« Kærneælter. — Kedel fra Vulkan i Maribo. — Kraftmaskine fra Kolding. — Kølemaskine (Kulsyre) 36,000 V. E. fra Th. Th. Sabroe, Aarhus. — Syrningssbassiner. — Aluminiumsspande til Syrningen. — Petroleum til Belysning. — Enkelte Aluminiumstransportspande. — Olieseparator. — Vandvarmer. — Kul som Brændsel.

BORUP ANDELSMEJERI

Oprettet 1890. — Ombygget 1904. — Postadresse: Skavinge. — Jernbanestation: Skavinge (3,5 km Borup Holdeplads). — Telefon: Frerslev 8. — Mejerikreds: Frederiksborg Amt.



Mejeriet opført 1890 som Fællesmejeri. — Ombygget 1904 med Assistance af H. P. Philipsen, Slagelse. — Beboelsen i Mejeribygningen rummer 7 Værelser, hvoraf 2 for Personalet. — Der er 155 Leverandører og Mælk fra 1100 Køer.

— Artesisk 26 m dyb Brønd. — Foruden Bestyreren er der 2 Medarbejdere i Mejeriet, og deres kontante Løn er 800 Kr. — Faktor 2. — Flora danica. — Rund ca. 18 m høj Skorsten.



Gaardejer H. P. Jørgensen,
Mejeriets Formand.

Formand: Gaardejer *H. P. Jørgensen*, Ferslev, Hillerød (15 Aar). — Tidligere Formænd: 1) Gaardejer *Lars Larsen*, Borup (2 Aar), og 2) Proprietær *Scheibel*, Ferslev (8 Aar).

Bestyrer: *N. Larsen*, født 20. November 1859 i Valby pr. Helsing. Lærte Mejeriet paa Nørballe efter at have lært Landvæsenet og været Forvalter i nogle



N. Larsen,
Bestyrer.

Aar. L. forpagtede Borup Mejeri, som han drev i 6 Aar, og da det saa i 1896 gik over til Andelsmejeri, blev L. antaget som dettes Bestyrer. — I Bestyrelsen for Dansk Mejeristforenings Frederiksborg Amtskreds.

Aar ¹⁾	Mælkesmængde Millioner kg	Mælkeforbrug	Smørsmængde 1000 kg	Mælk til Ost 100,000 kg	Blandingsost 10,000 kg Skummetmælkost 10,000 kg	Aar ¹⁾	Mælkesmængde Millioner kg	Mælkeforbrug	Smørsmængde 1000 kg	Mælk til Ost 10,000 kg	Blandingsost 10,000 kg Skummetmælkost 10,000 kg
1892—93	0.76	27.1	26.49	—	—	1910—11	2.83	25.5	109.19	—	—
1896—97	1.20	26.3	49.36	—	—	1911—12	2.81	25.6	106.29	—	—
1900—01	1.33	25.3	65.39	—	—	1912—13	2.72	25.5	109.58	—	—
1904—05	2.91	25.3	88.11	—	—	1913—14	2.78	25.3	101.15	—	—
1908—09	2.71	25.7	103.32	—	—						

¹⁾ Regnskabsaaret gaar fra $\frac{10}{11}$ til $\frac{20}{10}$.

Ind- og Udvejningsvægt fra H. P. Philipsen. — Pasteur og Forvarmer fra Kolding. — Ringkøler. — 2 Alfa Laval Centrifuger. — Danske Tøndekærner. — Kedel fra M. C. Drejer. — Marshalls Dampmaskine. — Ammoniak-Kølemaskine (20,000 V. E.) fra Atlas. — Syringstønder. — Petroleumbelysning. — Der bruges ogsaa Aluminiumstransportspande. — Vandvarmer. — Kul som Brændsel.



DAMVAD ANDELSMEJERI

Oprettet 1890. — **Postadresse:** Gandløse. — **Jernbanestation:** Maaløv (7,5 km). — **Telefon:** Gandløse 7.
Mejerikreds: Frederiksborg Amt.

Mejeriet oprettedes 1890. — Beboelsen i Mejeribygningen indeholder 5 Værelser, hvoraf 1 til Personalet. — Der er 138 Leverandører med 900 Køer. Artesisk Brønd paa ca. 17 m. — Bestyreren har 3 Medarbejdere og disse har en aarlig Løn af 1000 Kr. Bestyrerens Hustru er Mejerske. — Flødeenheder. — »Flora danica«. — Ishuset rummer 200 Læs. — Skorstenen firkantet og ca. 14 m høj.



Gaardejer Karl Mogensen,
Mejeriets Formand.

Formand: Gaardejer *Karl Mogensen*, Gandløse, Maaløv. C. M. er Kirkeværg og Suppleant til Værgeraadet. Tidligere Formænd: 1) J. P. Jensen, Bjellekjær, 2) Sognefoged, Chr. Andersen, 3) Gaardejer Chr. Nielsen, Søtøftegaard, 4) Jens P. Mathiasen. —

Bestyrer: *Chr. F. Jørgensen* er født 25. Juli 1886



Chr. F. Jørgensen,
Bestyrer.

i Ballerup. Lærte Mejeri 1904 paa Toxværd A. M. Senere paa Thoreby, Holsted, Svalebæk, Elbæk og Toft Andelsmejerier. Var 1910 Elev paa Dalum. Blev 1914 Bestyrer af »Damvad«.

Aar ¹⁾	Mælke- mængde Millioner kg	Mælkefor- brug	Smør- mængde 1000 kg	Mælk til Ost 100,000 kg	Blandingsost 10,000 kg Skummet- mælksost 10,000 kg	Aar ¹⁾	Mælke- mængde Millioner kg	Mælkefor- brug	Smør- mængde 1000 kg	Mælk til Ost 100,000 kg	Blandingsost 10,000 kg Skummet- mælksost 10,000 kg
1890—91	1.77	26.1	46.8	—	—	1910—11	2.31	25.3	90.9	—	—
1894—95	1.61	26.1	61.3	—	—	1911—12	2.24	25.0	88.9	—	—
1898—99	1.77	26.0	59.8	—	—	1912—13	2.19	25.0	82.9	—	—
1902—03	2.09	25.8	82.1	—	—	1913—14	2.16	25.1	86.3	—	—
1906—07	2.42	25.5	96.9	—	—						

¹⁾ Regnskabsaaret gaar fra $\frac{1}{11}$ til $\frac{31}{10}$.
Der begyndtes en mindre Ostning i 1913.

»Sinus« Indvejningsvægt. — Buas Bismervægt og Balancevægt. — Pasteuriseringsapparater fra Kolding. — Forvarmere fra Silkeborg. — Ringkøler. — 2 Alfa Laval Centrifuger. — Kærneælter fra Silkeborg. — Dampkedel fra Maglekilde. — Kraftmaskinen ligeledes. — Firkantede Træostekar. — Syrekasser med Krukker til Syrens Forplantning. — Elektricitet. — Der anvendes saavel Aluminiums som alm. Transportspande. — Olieseparator. — Vandvarmer. — Resttømningsapparat. — Kul som Brændsel. — Bade.

EGHOLM ANDELSMEJERI

Oprettet 1889. — Postadresse: Skævinge. — Jernbanestation: Hillerød (10 km), Harløse (4 km).
Telefon: Skævinge 28. — Mejerikreds: Frederiksborg Amt.

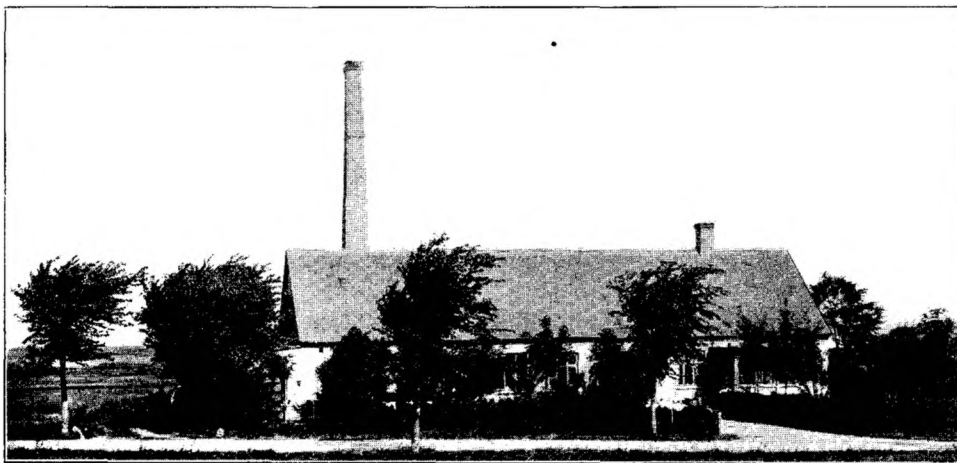

Mejeriet opførtes 1889 af lokale Haandværkere og efter Tegning fra H. C. Petersen & Co.. — Beboelse i Mejeribygningen; der er 5 Værelser og 3 Kamre for Mejeripersonalet. — Der er 167 Leverandører med 1000 Køer. —

Artesisk 44 m dyb Brønd. — Kloakvandet udnyttes delvis til Ovrerisling. — Der er 2 Medarbejdere, der lønnes med 900 Kr. aarlig. — Flødeenheder. — Flora danica. — Firkantet 8 m høj Skorsten.



Gaardejer Lars Jørgensen,
Mejeriets Formand.

Formand: Gaardejer Lars Jørgensen, Skævinge.

Tidligere Formænd: Boelsmand Lars Jeppesen, Gaardejer Søren Larsen, Gaardejer H. J. Petersen, Gaardejer E. Petersen, Landbrugskandidat, Gaardejer H. Hansen.

Bestyrer Fr. C. Chr. Müller, født 18. April 1866 i Øster Hjertering pr. Rødding. Var først Landmand. Lærte Mejeriet paa Kildedyb og



Fr. C. Chr. Müller,
Bestyrer.

Nørre Bjert; derpaa Bestyrer paa Sdr. Nissum, senere Røjle og Skovshøjrup. Elev 1888—89 paa Ladelund. Fra 1889 Bestyrer paa Egholm. Revisor for det kommunale Regnskab; i Bestyrelsen for Foredragsforeningen for Melløse og Omegn.

Aar ¹⁾	Mælke- mængde Millioner kg	Mælkefor- brug	Smør- mængde 1000 kg	Mælk til Ost 100,000 kg	Blandingsost 10,000 kg Skummet- mælksost 10,000 kg	Aar ¹⁾	Mælke- mængde Millioner kg	Mælkefor- brug	Smør- mængde 1000 kg	Mælk til Ost 100,000 kg	Blandingsost 10,000 kg Skummet- mælksost 10,000 kg
^{3/10} 1889—90	0.15	25.25	6.05	—	—	1905—06	2.84	25.28	112.44	—	—
1889—90	1.10	25.29	43.11	—	—	1910—11	3.74	26.00	143.58	—	—
1893—94	1.48	25.86	57.69	—	—	1911—12	3.68	26.90	140.17	—	—
1897—98	2.10	26.60	82.48	—	—	1912—13	3.04	26.00	113.90	—	—
1901—02	2.53	25.70	98.29	—	—	1913—14	2.49	25.10	97.64	—	—

¹⁾ Regnskabsaaret gaar fra ^{1/11} til ^{31/10}.

»Sinus« Indvejningsvægt. — Simplex Udvejningsvægt og en Smørbalancevægt. — Flødepasteur fra Kolding og »Triumph« fra Buuaas. — Forvarmer fra Kolding. — Ringkøler. — 2 Titan Centrifuger. — Kærneæalteren »Hamlet«. — Dampkedel fra M. C. Drejer i København. — Kraftmaskinen »Marshall«. — Kulsyre kølemaskiner (35,000 V. E.) fra Th. Th. Sabroe & Co. — Syrningsbassin. — Petroleumsbelysning. — Der anvendes ogsaa Aluminiumstransportspande. — Kul som Brændsel.

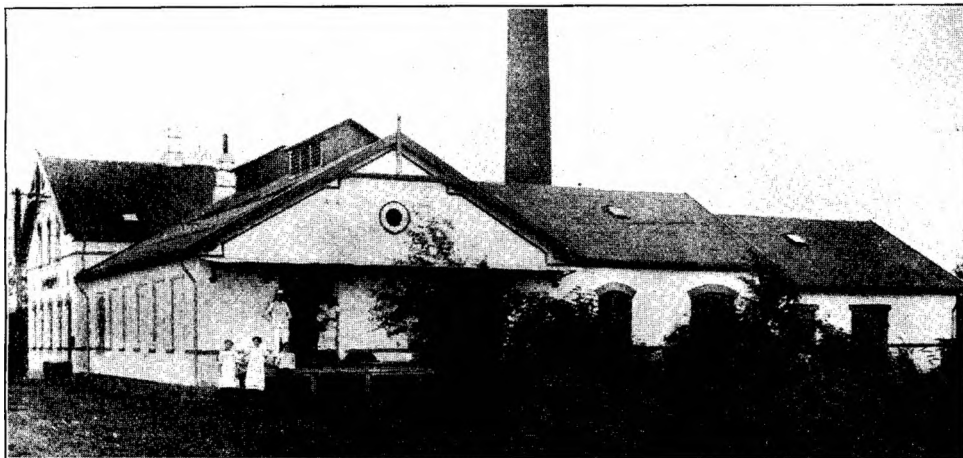

EJLSTRUP ANDELSMEJERI

Oprettet 1903. — **Postadresse:** Helsinge. — **Jernbanestation:** Duemose (0,2 km). — **Telefon:** Helsinge 50.
Mejerikreds: Frederiksborg Amt.

Mejeriet oprettedes 1903 uden sagkyndig Hjælp udefra — Beboelsen i Mejeri- bygningen rummer 8 Værelser og Mødesal. — Der er 105 Leverandører, med 605 Køer. — Er ikke i Mælkebedømmelsesforening, men Mælken be- dømmes paa Mejeriet efter Gærreduktaseprøven. — Brønd 7 m og Kilde. — Foruden Bestyreren og Hustru er der to Medarbejdere, der i Løn har 1000 Kr. Flødeenheder. — Flora danica. — Rund ca. 19 m høj Skorsten.



Gaardejer O. Nielsen,
Mejeriets Formand.

Formand: Gaardejer O. Nielsen, Stigsagergaard, Nellerød, Helsinge, siden November 1913. Tidligere Formænd: Proprietær N. Nielsen, Duemosegaard 1903—11, Parcellist And. Nielsen, Ejlstrup 1911—13.

Bestyrer: Chr. Sørensen Grube, født 19. November 1876 i Thisted. Lærte Meje- riet paa »Enigheden«, Ran- ders, og Græsted Mejeri.



Chr. Sørensen Grube
Bestyrer.

Var 1902—03. Elev paa Ladelund Mælkeriskole. Fra 1903 Bestyrer paa Ejlstrup. Er i Bestyrelsen for Brugsforeningen for Kagerup og Omegn og i Maarum Husmandsforening. Regnskabsfører for Ejlstrup Foderstofforening.

Aar 1)	Mælke- mængde Millioner kg	Mælkefor- brug	Smør- mængde 1000 kg	Mælk til Ost 100.000 kg	Blandingsost 10.000 kg Skummet- mælksost 10.000 kg	Aar 1)	Mælke- mængde Millioner kg	Mælkefor- brug	Smør- mængde 1000 kg	Mælk til Ost 100.000 kg	Blandingsost 10.000 kg Skummet- mælksost 10.000 kg
1903—04	1.21	25.4	46.11	—	—	1912—13	1.45	26.4	55.04	—	—
1908—99	1.39	26.0	53.94	—	—	1913—14	1.45	26.3	54.97	—	—
1911—12	1.44	26.0	55.67	—	—						

»Sinus« Indvejningsvægt; »Bismer« Udvejningsvægt og Balancesmørvægt fra Silkeborg. — Pasteur og Forvarmere fra Fr. Christensen, Randers. — Ringkølere. — 2 Alfa Laval Centrifuger. — Kærneælder fra Silkeborg. — Dampkedel fra Ludvigsen, Struer. — Marshalls Kraftmaskine. — Ammoniakkølemaskine (16,000 V. E.) fra Atlas. — Kobbersyrningsbassin. — Syrekrukker. — Ca. $\frac{1}{3}$ af Transportspandene er af Aluminium. — Resttømningsapparat. — Olieseparator. — Vandvarmerkedel. — Kul som Brændsel.

FERSLEV-VELLERUP ANDELSMEJERI

Oprettet 1889. Postadresse: Skibby. — Jernbanestation: Frederikssund (16 km). — Telefon: Vejleby 3. Mejerikreds: Frederiksborg Amt.



Mejeriet begyndte September 1889; senere foretaget forskellige Tilbygninger, saasom Stald, Ishus, Vognport etc. — Beboelsen i Mejeriet rummer 9 Værelser, hvoraf 2 til Personalet. — Der er 161 Leverandører og Mælk fra 1200

Køer. — Brønd paa ca. 18 m. — Foruden Bestyreren er der 3 Medarbejdere, hvis kontante Løn er 1000 Kr. — Faktor 2. — Flora danica. — Ishuset nummer 120 Læs. Firkantet ca. 22 m høj Skorsten.



Gaardejer N. J. Nielsen,
Mejeriets Formand.

Formand: Gaardejer *N. J. Nielsen*, Venslev, Skibby. Tidligere: Gaardejer Chr. Jacobsen, Vejleby, Gaardejer Jørgen Jensen, Vejleby, Gaardejer Jørgen Mogens Larsen, Vejleby og Gaardejer H. P. Jørgensen.

Bestyrer: *H. C. Hansen*, født den 30. Maj 1887 i Drammelstrup pr. Malling. Lærte Mejeriet paa Beder, Løve, Haraldsted, Edslev,

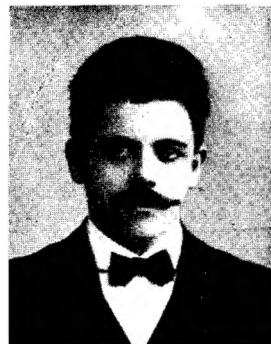

H. C. Hansen,
Bestyrer.

Sdr. Nissum og Mørke. Var 1901—02 Elev paa Ryslinge Højskole; kom derefter til Ellinge og Silkeborg Mejerier. Var 1911—12 Elev paa Dalum Mælkerskole. Kom dernæst til Rerslev Mejeri og Wedellsborg og derfra tilbage til Rerslev. Vikar for Randersegnens Mejeristforening og siden 1. Maj 1913 Bestyrer af Ferslev-Vellerup A. M.

Aar ¹⁾	Mælke- mængde Millioner kg	Mælkefor- brug	Smør- mængde 1000 kg	Mælk til Ost 100.000 kg	Blandingsost 10.000 kg	Skummet- mælksost 10.000 kg	Aar ¹⁾	Mælke- mængde Millioner kg	Mælkefor- brug	Smør- mængde 1000 kg	Mælk til Ost 100.000 kg	Blandingsost 10.000 kg	Skummet- mælksost 10.000 kg
1889—90	1.29	26.1	49.8	—	—	—	1909—10	3.18	24.78	128.1	—	—	—
1893—94	1.49	26.69	55.0	—	—	—	1911—12	3.29	25.01	128.3	—	—	—
1897—98	1.65	25.82	65.1	—	—	—	1912—13	3.39	24.63	130.4	—	—	—
1901—02	1.81	25.22	72.4	—	—	—	1913—14	3.47	24.66	140.7	—	—	—
1905—06	2.20	25.00	91.0	—	—	—	1914—15	3.38	24.53	137.8	—	—	—

¹⁾ Regnskabsaaret gaar fra $\frac{1}{4}$ til $\frac{31}{4}$.

»Sinus« Indvejningsvægt. Udvejningsvægt fra Jac. Nielsen og Balancesmør-
vægt. — Pasteuriseringsapparater og Forvarmer fra Silkeborg. — Ringkøler fra
Fr. Christensen. — 2 Titan (T. A. 44) Centrifuger. — Silkeborg Kærneælter. —
Marshall's Kraftmaskine. — Dampkedel fra Th. Th. Sabroe. — Træsyrnings-
bassin. — Aluminiumskølere. — Petroleumbelysning. — Der anvendes ogsaa
Aluminiumtransportspande. Olieseparator. — Kul som Brændsel.

»GODTHAAB«

Oprettet 1896. — Ombygget 1910.

Postadresse: Frederiksværk.

Jernbanestation: Frederiksværk (0,6 km).

Telefon: Frederiksværk 96.

Mejerikreds: Frederiksborg Amt.

Mejeriet oprettedes 1896. — Ombyggedes 1910 og samtidig byggedes der Bolig for Bestyreren. — Statskonsulenten

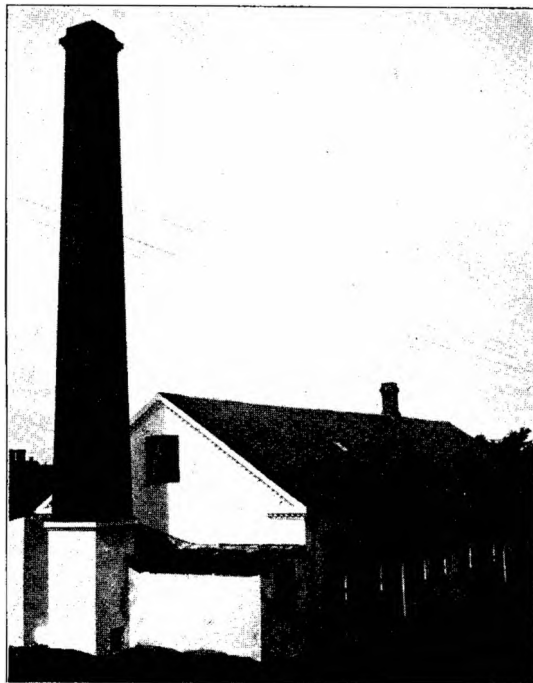
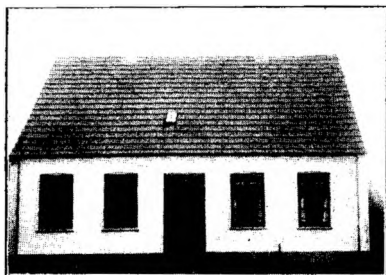

har assisteret. Boligen rummer 6 Værelser. — Der er 170 Leverandører og Mælk fra 600 Køer. — Gravet 7—8 m dyb Brønd. — Bestyreren har 2 Mejerister og 1 Ekspeditrice, hvis samlede Løn er 700 Kr. — Faktor 2. — Flora danica. — Smørret sælges til Købmand og en detail. — Ishuset rummer 100 Læs. — Firkantet ca. 12 m høj Skorsten.



Gaardejer Ole Olsen,
Mejeriets Formand.

Formand: Gaardejer *Ole Olsen*, Hanehoved, Frederiksværk fra 1909. Gaardejer *Peder Jørgensen*, Kasse-mose, 1894—97, Gaardejer *Chr. Larsen*, Avernakke, 1897—99, Vognmand *Niels Olsen*, Frederiksværk, 1899—1905, Gaardejer *Hans Jensen*, Auderød, 1905—07, Gaardejer *Anders Hansen*, Frederiksværk, 1907—09. — Bestyrer: *C. J. Christensen*,



C. J. Christensen,
Bestyrer.

født 12. Otober 1886 i Nørreøkse. Lærte Mejeriet paa Midtsjællands Herregaardsmejeri og Brovst. Var 1907—08 Elev paa Ladelund Mejeriskole. Blev Bestyrer paa Grønnæsgaard og fra 1910 Bestyrer, Regnskabfører og Kasserer paa Godthaab. I Bestyrelsen af »Blaa Kors« og K. F. U. M.

Aar ¹⁾	Mælke- mængde Millioner kg	Mælkefor- brug	Smør- mængde 1000 kg	Mælk til Ost 100,000 kg	Blandingsost 10,000 kg Skummet- mælksost 10,000 kg	Aar ¹⁾	Mælke- mængde Millioner kg	Mælkefor- brug	Smør- mængde 1000 kg	Mælk til Ost 100,000 kg	Blandingsost 10,000 kg Skummet- mælksost 10,000 kg
1894—95	0.54	—	—	—	—	1912—13	1.53	25.08	30.21	—	—
1910—11	1.75	26.10	28.16	—	—	1913—14	1.69	25.70	31.75	—	—
1911—12	1.76	25.98	28.21	—	—						

¹⁾ Regnskabsaaret gaar fra ¹⁵/₁₁ til ¹⁴/₁₁.

Indvejningsvægt fra Jac. Nielsen; »Bismer« Udvejningsvægt og Balance-smørvægt. — Pasteur og Forvarmer fra Kolding. — Ringkøler. — »Silkeborg« Kærneælteren. — Alfa Laval Centrifuger. — Kedel fra Frederikshavns Jernstøberi. — Maskine fra Frichs Efterfølger. — Syrekasse af egen Konstruktion. — Elek-tricitet. — Der bruges flere Aluminiumsspande end almindelige Transportspande. — Vandvarmer. — Olieseparator. — Kul som Brændsel.

GRÆSTED ANDELSMEJERI

Oprettet 1888. Postadresse: Græsted. — Jernbanestation: Græsted (0,12 km). — Telefon: Græsted 16. Mejerikreds: Frederiksborg Amt.

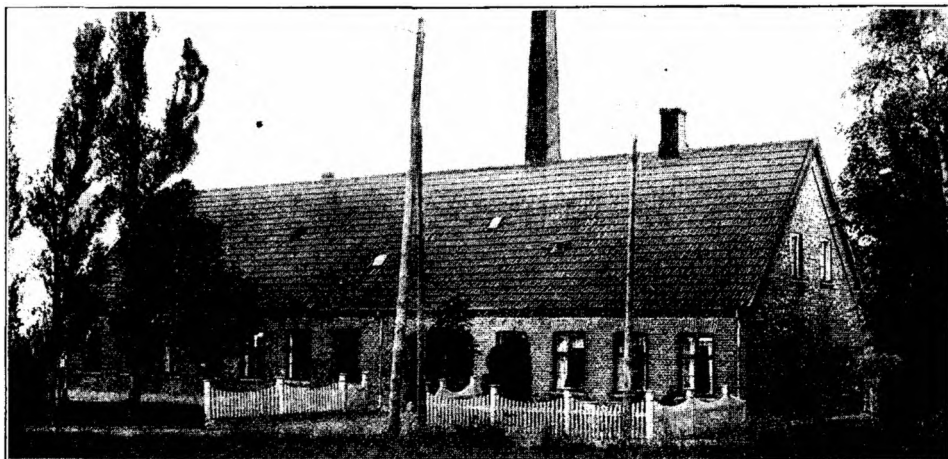

Mejeriet oprettedes 1888 efter Tegninger fra H. C. Petersen & Co. — Be-boelsen i Mejeribygningen rummer 8 Værelser, hvoraf de 2 for Personalet. — Der er 320 Leverandører og Mælk fra 1547 Køer. — Baade gravet og artesisk Brønd. — Kloakvandet gaar i Septictank. — Bestyreren har 3 Medarbejdere, og deres samlede Løn er 1200 Kr. — Flødeenheder. — Flora danica. — Firkantet ca. 19 m høj Skorsten.



Gaardejer Jørgen Nielsen,
Mejeriets Formand.

Formand: *Jørgen Nielsen*,
Faksemosegaard, Græ-
sted. Til Formand for Stif-
telsesudvalget valgtes Gaard-
ejer L. Petersen, Pibemose-
gaard. Den $\frac{2}{4}$ 1888 valgtes
Gaardejer Rasm. Nielsen,
Fredbogaard til Formand,
derefter Proprietær Bay, Vax-
trupgaard, $\frac{1}{5}$ 1891— $\frac{1}{5}$ 1892.
Gaardejer L. Petersen, Pibe-
mosegaard, $\frac{1}{5}$ 1892 — $\frac{1}{5}$
1894; R. Nielsen, Fredbo-



Kr. Samuelsen,
Bestyrer.

gaard $\frac{1}{5}$ 1894 — $\frac{31}{4}$ 1897; L. Petersen, Pibemosegaard, $\frac{31}{4}$ 1897 — $\frac{26}{4}$ 1900; R. Nielsen, Fredbogaard, $\frac{26}{4}$ 1900 — $\frac{30}{4}$ 1903; Gaardejer P. Nielsen, Høvesten, $\frac{30}{4}$ 1903 — $\frac{27}{4}$ 1908; Mølleejer H. Petersen, Græsted, $\frac{27}{4}$ 1908 — $\frac{20}{4}$ 1914 og siden da Gaardejer J. Nielsen, Faksemosegaard.

Bestyrer: *Kr. Samuelsen*, født 15. August 1878 i Græsted. Lærte Mejeriet paa Blidstrup, Ørekilde, Skærød, Brødal, Serdrup og Trifolium ved Dalmose. Var 1902—03 Elev paa Høng Højskole. 1904 Elev paa Ladeland Mælkeriskole. Bestyrer paa Ferslev Vellerup fra 1906—13 og fra 1. Maj 13 paa Græsted. Formand for Græsted Foredragsforening.

Aar)	Mælke- mængde Millioner kg	Mælkefor- brug	Smør- mængde 1000 kg	Mælk til Ost 100.000 kg	Blandingsost 10.000 kg Skummet- mælksost 10.000 kg	Aar 1)	Mælke- mængde Millioner kg	Mælkefor- brug	Smør- mængde 1000 kg	Mælk til Ost 100.000 kg	Blandingsost 10.000 kg Skummet- mælksost 10.000 kg
1898—99	2.41	26.3	88.39	—	—	1911—12	3.81	25.9	148.26	—	—
1902—03	3.04	26.7	115.02	—	—	1912—13	4.03	25.7	157.05	—	—
1906—07	3.28	25.4	129.12	—	—	1913—14	3.92	25.0	156.94	—	—
1910—11	3.68	25.8	152.72	—	—						

1) Regnskabsaaret gaar fra $\frac{25}{9}$ til $\frac{24}{9}$.

»Sinus« Indvejningsvægt. — Maglekilde Udvejningsvægt. — Smør Balancevægt. — Liggende Pasteuriseringsapparater fra Buaas. — Forvarmer fra Kolding. — Ringkøler fra Kolding. — 3 Stkr. Alfa Laval Centrifuger. — Kærneælder fra Silkeborg. — Kedel fra M. C. Drejer. — Alliance Kraftmaskine. — Kul- syre Kølemaskine (40.000 V. E.) fra Atlas. — Syrningsbassiner. — Aluminiums Syrekølere. — Elektricitet. — Omtrent Halvdelen af Transportspandene er af Aluminium. — Mekanisk Indfyring. — Resttømningsapparat. — W. C. — Centralvarme. — Kul som Brændsel.



HALSNÆS ANDELSMEJERI

Oprettet 1890. — Ombygget 1912.

Postadresse: Thorup.

Jernbanestation: Frederiksværk (7 km).

Telefon: Hald 27.

Mejerikreds: Frederiksborg Amt.

Mejeriet er opført 1890. Ombygget 1912 af lokale Haandværkere. — Beboelsen, der er særskilt, rummer 3 Værelser, Mejeribygningen ligeledes 3 samt Kontor. — 220 Leverandører og Mælk fra 1200 Køer. — Gravet ca. 2 m dyb Brønd. — Bestyreren har 3 Medarbejdere og deres kontante Løn er 1100 Kr. Faktor 2. — Flora danica. — Skorstenen er firkantet og ca. 19 m høj.



Gaardejer L. Jørgensen,
Mejeriets Formand.

Formand: Gaardejer L. Jørgensen, Hald, Thorup. —

Bestyrer: C. Rasmussen, født 24. Januar 1869 i Værum ved Randers. Lærte Mejeriet paa Horns Herred 1888—89. — Derpaa Mejerist og Regnskabsfører paa Halsnæs og fra 1892 Bestyrer paa dette Mejeri. C. R. er Formand for Halsnæs Foredragsforening



C. Rasmussen,
Bestyrer.

og i Bestyrelsen for Frederiksborg Amts Kreds af Dansk Mejeristforening.

Aar ¹⁾	Mælke- mængde Millioner kg	Mælkefor- brug (beregnet)	Smør- mængde 1000 kg	Mælk til Ost 100,000 kg	Blandingsost 10,000 kg Skummet- mælksost 10,000 kg	Aar ¹⁾	Mælke- mængde Millioner kg	Mælkefor- brug (beregnet)	Smør- mængde 1000 kg	Mælk til Ost 100,000 kg	Blandingsost 10,000 kg Skummet- mælksost 10,000 kg
1890—91	1.06	26.9	37.34	—	—	1910—11	3.08	24.4	128.73	—	—
1894—95	1.78	26.3	67.64	—	—	1911—12	3.31	24.7	135.05	—	—
1898—99	1.91	26.3	71.75	—	—	1912—13	3.53	24.5	143.61	—	—
1902—03	2.45	25.0	97.06	—	—	1913—14	—	—	—	—	—
1906—07	2.16	24.6	107.43	—	—						

¹⁾ Regnskabsaaret gaar fra $\frac{2}{12}$ til $\frac{1}{12}$.

»Sinus« Indvejnings- og H. P. Philipsens Udvejningsvægt. — Balancesmør-
vægt. — Pasteurer og Forvarmer fra Rannje. — Fladkøler. — 2 Alfa Laval Centri-
fuger. — Danske Tøndekærner. — Kedel fra M. C. Drejer. — Maskine fra Alliance.
— Kulsyre-Kølemaskine (30.000 V. E.) fra Th. Th. Sabroe & Co. — Syrnings-
tønder. — Petroleum. — Ogsaa Aluminiumstransportspande. — Vandvarmer.
— Kul som Brændsel.

HAVREHOLM ANDELSMEJERI

Oprettet 1889. — Postadresse: Havreholm. — Jernbanestation: Hornbæk (4 km). — Telefon: Hornbæk 10.
Mejerikreds: Frederiksborg Amt.



Mejeriet oprettedes 1889. — Beboelsen er særskilt og rummer 8 Værelser, hvoraf 3 til Personalet. — 182 Leverandører og Mælk fra 1300 Køer. — En ca. 5 m dyb gravet Brønd. — Bestyrerens 3 Medarbejdere faar en kontant

Løn af 1300 Kr. — Faktor 2. — Flora danica. — Smørret sælges om Vinteren til Købmænd, men om Sommeren til private Forbrugere. — Ishuset rummer ca. 300 Læs. — Ca. 19 m høj, firkantet Skorsten.



Gaardejer J. Rasmussen,
Mejeriets Formand.

Formand: Gaardejer, fhv.
Sogneraadsformand, J.
Rasmussen, Damsmosegaard.
Formand i 18 Aar. Er Dom-
mer i Landboforeningerne,
i Bestyrelsen for Hjælpe-
kassen m. m. Tidligere For-
mænd: L. Knudsen, Plejelt,
H. P. Nielsen, Horneby,
J. Svendsen, Plejelt, H.
Bjørnsen, Villingørød, N.
Olsen, Bidstrup. — Bestyrer:
Chr. B. Nielsen, født den



Chr. B. Nielsen,
Bestyrer.

31. August 1881 i Silkeborg. Lærte 1899 Mejeriet paa Vorvadsbro pr. Østbirk. Senere paa Skytsbjerg 1901—02; Søbæk 1902—05; var 1½ Aar i Rusland som Mejerist. Dernæst paa Randers Mælkeforsyning, Marstal Mejeri og Aalborg Mælkeforsyning. — Kom saa til Havreholm og blev senere (1914) Bestyrer der.

Aar 1)	Mælke- mængde Millioner kg	Mælkefor- brug	Smør- mængde 1000 kg	Mælk til Ost 100,000 kg	Blandingsost 10,000 kg Skummet- mælksost 10,000 kg	Aar 1)	Mælke- mængde Millioner kg	Mælkefor- brug	Smør- mængde 1000 kg	Mælk til Ost 100,000 kg	Blandingsost 10,000 kg Skummet- mælksost 10,000 kg
1899-1900	3.02	26.2	119.76	—	—	1910-11	3.15	26.3	119.76	—	—
1902-03	3.12	26.6	119.26	—	—	1914-15	3.50	26.5	121.93	—	—

1) Regnskabsaaret gaar fra 1/11 til 31/10.

»Simplex« Indvejnings-, Silkeborg og Maglekilde Udvejningsvægt samt Balancesmørvægt. — Pasteur og Forvarmer fra Kolding. — Ringkøler. — 3 Alfa Laval Centrifuger. — Kærneæalteren »Silkeborg«. — Kedel fra Helsingør Skibs-
værft. — Maskine fra Rasmussen og Sønner, Slagelse. — Køleanlæg agtes ind-
ført snarest. — Syrningsbassin. — Syrekasser fra Fællesindkøbet. — Elektricitet.
— Mest Aluminiumstransportspande. — Resttømning. — Vandvarmer. — Olie-
separator. — Centralvarme. — Bade. — Kul som Brændsel.



HJØRLUNDE ANDELSMEJERI

Oprettet 1888. — Postadresse: Slangerup. — Jernbanestation: Slangerup og Ølstykke (3 km).
Telefon: Slangerup 12. — Mejerikreds: Frederiksborg Amt.

Mejeriet oprettedes 1888; senere tilbyggedes Ishus. — Beboelsen i Mejeribygningen rummer 9 Værelser, og heraf 3 til Personalet. — I Mælkebedømmelsesforening. — En 14 m dyb Brønd. — Foruden Bestyreren arbejder 3 Medhjælpere i Mejeriet og deres samlede kontante Løn er 1200 Kr. — Flødeenheder. — Flora danica. — Ishuset rummer 150 Læs. — Firkantet ca. 18 m høj Skorsten.



Gaardejer Jens Svendsen,
Mejeriets Formand

Formand: Gaardejer *Jens Svendsen*, Sundbylille, Frederikssund fra 1910. Tidligere Formænd: Gaardejer *Jens Svendsen*, Sundbylille, 1888—1902, *Vilh. Hansen*, Hjørlande, 1902—10, *J. P. Jensen*, Maglehøj, Marts 1910—Juni 1910.

Bestyrer: *L. P. Høg*, født 4. April 1881 i Viemose pr. Kalshave. Lærte Mejeri paa Karise og Enigheden (Præstø).



L. P. Høg,
Bestyrer.

Var 1905—06 paa Ladelund Mejeriskole; derfra til Bjørnedal og Hjørlande. Blev 1910 Bestyrer af Landsgrav Mejeri og siden November 1913 af Hjørlande.

Aar ¹⁾	Mælke- mængde Millioner kg	Mælkefor- brug	Smør- mængde 1000 kg	Mælk til Ost 100,000 kg	Blandingsost 10,000 kg Skummet- mælksost 10,000 kg	Aar ¹⁾	Mælke- mængde Millioner kg	Mælkefor- brug	Smør- mængde 1000 kg	Mælk til Ost 100,000 kg	Blandingsost 10,000 kg Skummet- mælksost 10,000 kg
1888—89	0. ⁹⁹	27. ¹	36. ⁴⁶	—	—	1908—09	4. ³³	25. ⁴⁶	168. ⁰⁹	—	—
1892—93	2. ³⁶	26. ³	90. ⁰⁰	—	—	1911—12	3. ⁹⁸	25. ⁷	154. ⁰⁴	—	—
1896—97	2. ⁹⁸	25. ⁵	117. ¹⁷	—	—	1912—13	3. ¹⁸	24. ⁴⁹	127. ⁴³	—	—
1900—01	3. ¹⁸	25. ⁹	122. ⁴⁶	—	—	1913—14	2. ⁸⁹	24. ⁹	114. ¹⁶	—	—
1904—05	3. ⁶⁴	25. ⁶	142. ³²	—	—						

¹⁾ Regnskabsaaret gaar fra $\frac{1}{11}$ til $\frac{31}{10}$.
Der ostes kun i Nødsfald.

»Simplex« Ind- og Udvejningsvægt og Balancevægt til Smør fra Jacob Nielsen. — Forvarmer og Pasteurer fra Kolding — Ring- og Fladkølere. — 1 Alfa Laval og 1 Titan Centrifuge. — Kærneælteren »Hamlet«. — Kedel fra M. C. Drejer. — Marshalls Maskine. — Firkantede Ostekar. — Syrningsbassin. — Elektricitet. — Der anvendes ogsaa Aluminiumstransportspande. — Rest-tømningsapparat. — Skumdæmper. — Centralvarme. — Kul som Brændsel.

HORNS HERREDS ANDELSMEJERI

Oprettet 1888. — Postadresse: Frederikssund. — Jernbanestation: Frederikssund (8 km). — Telefon: Dalby 7.
Mejerikreds: Frederiksborg Amt.

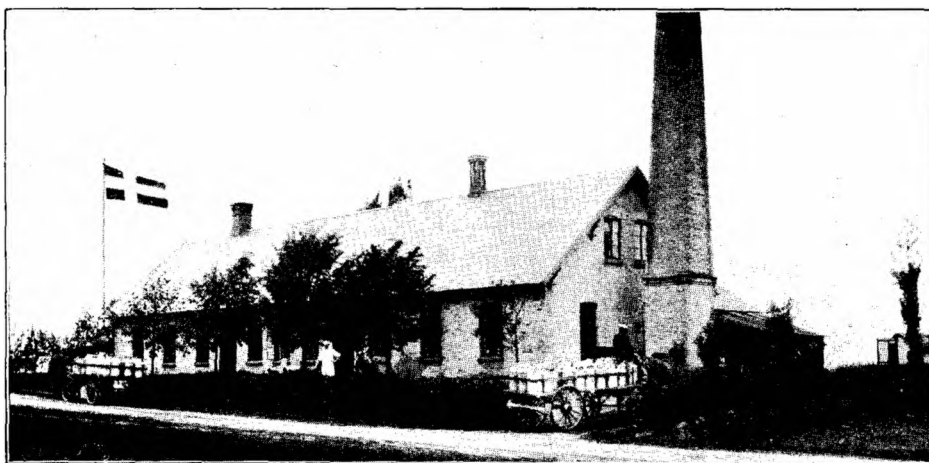

Mejeriet byggedes 1888 og er ikke ombygget siden. — Beboelsen i Mejeri- bygningen rummer 9 Værelser, hvoraf 3 til Personalet. — Der er 280 Leverandører og Mælk fra 1600 Køer. — Bestyreren har 4 Medarbejdere i

i Mejeriet med en samlet Løn af 1800 Kr. — Faktor 2. — Flora danica. — Smørret sælges til Købmand. — Firkantet ca. 16 m høj Skorsten.



Gaardejer N. J. Larsen,
Mejeriets Formand.

Formand: Gaardejer N. J. Larsen, Lyngerup, Frederikssund, Sogneraadsmedlem. Tidligere Formand, Gaardejer Jens Andersen, Tørslev (i 20 Aar).

Bestyrer: Chr. Chs. Høg født 14. Juni 1858, Aale. Lærte Mejeri paa Svinningegaard, var Bestyrer paa Vognstrup i 3 Aar. Senere paa Engelsted Mejeri, Sverige. Forpagter af Stiby



Chr. Chs. Høg,
Bestyrer.

Mejeri i 2 Aar. Siden 1888 Bestyrer af »Horns Herred«. I Bestyrelsen af Frederiksborg Amts Mejeristforening.

Aar ¹⁾	Mælke- mængde Millioner kg	Mælkefor- brug	Smør- mængde 1000 kg	Mælk til Ost 100,000 kg	Blandingsost 10,000 kg	Aar ¹⁾	Mælke- mængde Millioner kg	Mælkefor- brug	Smør- mængde 1000 kg	Mælk til Ost 100,000 kg	Blandingsost 10,000 kg
1888	0.73	27.0	27.00	—	—	1908	4.36	25.1	173.23	—	—
1892	1.95	26.5	73.21	—	—	1911	4.61	25.2	182.66	—	—
1896	1.84	26.1	71.00	—	—	1912	4.49	25.3	176.70	—	—
1900	2.74	25.5	106.18	—	—	1913	4.73	24.7	190.98	—	—
1904	4.32	25.0	169.17	—	—	1914	4.94	25.2	190.64	—	—

¹⁾ Regnskabsaaret gaar fra $\frac{1}{11}$ til $\frac{31}{10}$.

»Simplex« Inds og Udvejningsvægt og Balancesmørvægt. — Forvarmer. — 1 Alfa Laval, 1 Titan og 1 B. & Wain Centrifuge. — Kærneæalteren »Victoria«. — Kedel fra Kolding. — Kraftmaskine ligeledes. — Kulsyre-Kølemaskine (40,000 V. E.) fra Th. Th. Sabroe & Co. — Syrningsbassiner. — Flora danicas Syre-tønde. — Elektricitet. — Ogsaa Aluminiumstransportspande. — Olieseparator. — Kul som Brændsel.



KILDEBÆK ANDELSMEJERI

Oprettet 1890. — Postadresse: Ølsted. — Jernbanestation: Ølsted (0,7 km). — Telefon: Ølsted 6.
Mejerikreds: Frederiksborg Amt.

Mejeriet oprettedes 1890. — Beboelsen er i Mejeribygningen og rummer 6 Værelser, heri Mejeripersonalets 3. — 162 Leverandører og Mælk fra 1078 Køer. — Gravet 11 m dyb Brønd. — Bestyreren har 3 Medarbejdere i Mejeriet, og deres Løn er 1000 Kr. — Flødeenheder. — Flora danica. — Ishuset rummer 130 Læs Is. — Skorstenen er firkantet og ca. 19 m høj.



Gaardejer Jens Pedersen,
Mejeriets Formand.

Formand: Gaardejer *Jens Pedersen*, Hagelsegaard pr. Ølsted, fra 1899. Tidligere Formænd: Gaardejer *O. Pedersen*, Lille Hagelse, fra 1890—92. Gaardejer *A. Madsen*, Lille Hagelse, fra 1892—96. Gaardejer *P. Larsen*, St. Hagelse, 1896—99.

Bestyrer: *W. Willumsen*, født 25. Februar 1867 i Strø pr. Skævinge. Lærte først Landvæsen og gik senere til



W. Willumsen,
Bestyrer.

Mejeriet; lærte paa Vemmelev, Langebjerg og Godthaab (Skelskør). Var paa Dalum Mælkeriskole Sommeren 1897. Aftjente sin Værnepligt. Blev Bestyrer paa Lyng ved Sorø 1894 og 1. Maj 1899 paa Kildebæk. Bestyrelsesmedlem og Kasserer for Brugsforeningen for Ølsted og Omegn samt i Bestyrelsen for Foredragsforeningen.

Aar ¹⁾	Mælke- mængde Millioner kg	Mælkefor- brug	Smør- mængde 1000 kg	Mælk til Ost 100,000 kg	Blandingsost 10,000 kg Skummet- mælksost 10,000 kg	Aar ¹⁾	Mælke- mængde Millioner kg	Mælkefor- brug	Smør- mængde 1000 kg	Mælk til Ost 100,000 kg	Blandingsost 10,000 kg Skummet- mælksost 10,000 kg
1890—91	1.76	—	29.05	—	—	1910—11	2.02	25.0	116.66	—	—
1894—95	1.04	—	62.66	—	—	1911—12	2.87	25.3	113.66	—	—
1898—99	1.60	—	64.17	—	—	1912—13	2.03	25.3	115.04	—	—
1902—03	2.18	24.6	88.36	—	—	1913—14	2.94	25.0	117.81	—	—
1906—07	2.50	24.7	101.33	—	—						

¹⁾ Regnskabsaaret gaar fra $\frac{27}{10}$ til $\frac{26}{10}$.

Maglekilde Ind- og Udvejningsvægt. — Silkeborg Balancevægt. — Pasteur, Forvarmer og Ringkøler fra Kolding. — Titan Centrifuger. — »Hamlet« Kærne-ælder. — Kedel fra Kolding. — Maskine fra M. C. Drejer. — Syrningsbassin. — Handy til Syrens Forplantning. — Petroleum. — Ogsaa Aluminiumstransportspande. — Badeværelse. — Kul som Brændsel.

KILDEVÆLD ANDELSMEJERI

Oprettet 1888. — Ombygget 1889 og 1909. — Postadresse: Helsingø. — Jernbanestation: Helsingø (5,7 km).
Telefon: Helsingø 41. — Mejerikreds: Frederiksborg Amt.

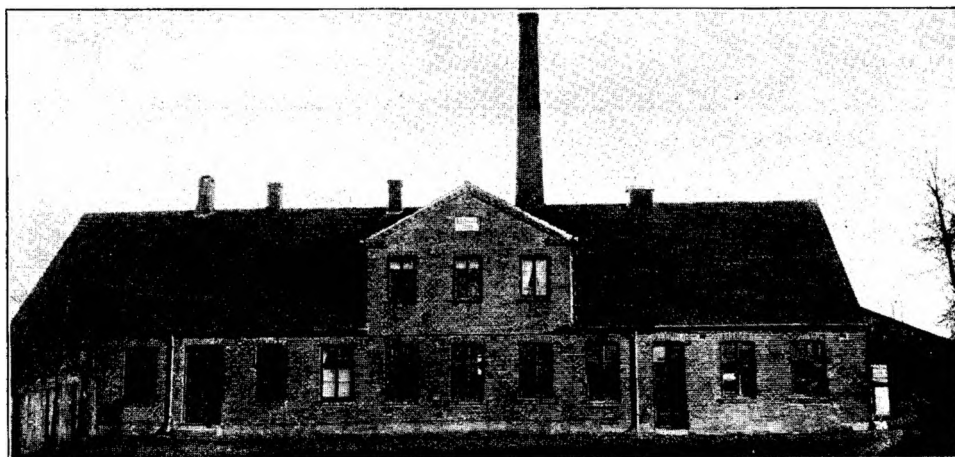

Mejeriet oprettedes 1888 efter H. C. Petersens Tegninger. Ombygget 1889 og 1909. — Beboelsen i Mejeriet rummer 10 Værelser, hvoraf 2 til Personalet. — Der er 255 Leverandører og Mælk fra 1588 Køer. — Kilde, 3 m dyb,

Bestyreren har 3 Medarbejdere i Mejeriet, og deres samlede Løn er 1800 Kr. — Faktor 3. — Flora danica og Bl. & Tv.s Syrevækker. — Firkantet ca. 20 m høj Skorsten.



Gaardejer Jens P. Petersen,
Mejeriets Formand.

Formand: Gaardejer *Jens P. Petersen*, Grønhøjgaard, Høbjerg, Helsingør. Tidligere Formænd: Proprietær Grønbech, Pibe Mølle, 1888—97, Folketingsmand Petersen, Anise, 1897—99, Proprietær Nielsen, Duemosegaard, 1899—1902.

Bestyrer *L. H. Larsen*, født 16. Juni 1863 i Høbjerg. Lærte Mejeriet paa



L. H. Larsen,
Bestyrer.

Langebjerggaard og Udenbygaard. Elev 1888 paa Ladelund og 1893 paa Dalum Mælkeriskole. Siden 1888 Bestyrer paa Kildevæld. I Bestyrelsen for Høbjerg Foredragsforening. Hædersdiplom fra Forsøgslaboratoriet.

Aar ¹⁾	Mælke- mængde Millioner kg	Mælkefor- brug	Smør- mængde 1000 kg	Mælk til Ost 100,000 kg	Blandingsost 10,000 kg Skummet- mælksost 10,000 kg	Aar ¹⁾	Mælke- mængde Millioner kg	Mælkefor- brug	Smør- mængde 1000 kg	Mælk til Ost 100,000 kg	Blandingsost 10,000 kg Skummet- mælksost 10,000 kg
1888—89	2. ₁₀	—	73. ₉₈	—	—	1908—09	3. ₉₇	25. ₉	139. ₇₉	—	—
1892—93	2. ₉₃	—	96. ₇₃	—	—	1910—11	4. ₉₈	25. ₃	153. ₉₅	—	—
1896—97	3. ₁₇	26. ₁	108. ₁₁	—	—	1911—12	4. ₃₅	25. ₆	156. ₉₉	—	—
1900—01	3. ₁₈	—	110. ₇₆	—	—	1912—13	4. ₄	25. ₇	150. ₀₄	—	—
1904—05	3. ₂₉	25. ₇	115. ₄₈	—	—	1913—14	4. ₁₅	25. ₅	148. ₇₃	—	—

¹⁾ Regnskabsaaret gaar fra $\frac{1}{11}$ til $\frac{31}{10}$.

»Sinus« Indvejningsvægt, »Simplex« Udvejningsvægt og Balancesmør-
vægt. — »Universal.« — Ringkølere. — 2 Gigant Centrifuger fra B. & W. —
Danske Tøndekærner. — Kedel fra Ludvigsen. — Dampmaskine fra Caroc &
Leth. — Ammoniak-Kølemaskine (30,000 V. E.) fra Atlas. — Syrnes i Tønder.
— Petroleums Belysning. — Ogsaa Aluminiumstransportspande. — Philipsens
Patent-Æltemaskine. — Kul som Brændsel.



LANGAGER ANDELSMEJERI

Oprettet 1888. — **Postadresse:** Ølstykke. — **Jernbanestation:** Ølstykke (3 km). — **Telefon:** Ølstykke 30.
Mejerikreds: Frederiksborg Amt.

Mejeriet oprettedes 1888. Ishuset tilbyggedes 1908. — Beboelsen i Mejeribygningen rummer 8 Værelser, hvoraf 3 til Personalet. — 140 Leverandører og Mælk fra 1000 Køer. — Gravet ca. 6 m dyb Brønd. — Foruden Bestyreren og Hustru er der 3 Medhjælpere i Mejeriet; samlet Løn 1000 Kr. — Faktor 2. — Flora danica, men ikke til Stadighed. — Ishuset rummer 100 Læs Is. — Firkantet 16 m høj Skorsten.

Formand: Sognefoged *O. Pedersen*, Lille Rørbæk, Frederikssund, siden 1897. Gaardejer *Lars Wilhelmsen* 1888—97.

Bestyrer *A. Larsen*, født 25. Februar 1870 ved Thureby. Var Landmand indtil sit 20. Aar. Lærte saa Mejeriet paa Ejby ved Køge; senere paa Godthaab (Hadssten) og Sigerslev; aftjente Værnepligten som Marine-soldat. Elev paa Ribe Mælkeriskole 1894—95. Derefter paa Korinth og Skovdal Andelsmejeri. Blev 1899 Bestyrer paa Langager. Formand for Ølstykke Sygeplejeforening; i Bestyrelsen for Foredragsforeningen og Skytteforeningen. Tidligere Medlem af Ølstykke Sogneraad og Amtskredsen.



A. Larsen,
Bestyrer.

Aar ¹⁾	Mælke- mængde Millioner kg	Mælkefor- brug	Smør- mængde 1000 kg	Mælk til Ost 100,000 kg	Blandingsost 10,000 kg Skummet- mælksost 10,000 kg	Aar ¹⁾	Mælke- mængde Millioner kg	Mælkefor- brug	Smør- mængde 1000 kg	Mælk til Ost 100,000 kg	Blandingsost 10,000 kg Skummet- mælksost 10,000 kg
1903	2.17	25.4	85.27	—	—	1911	2.26	25.7	97.31	—	—
1904	2.18	25.8	83.42	—	—	1912	2.11	25.5	94.42	—	—
1909	2.45	25.6	95.89	—	—	1913	2.46	25.3	78.06	—	—
1910	2.46	25.6	96.65	—	—	1914	2.46	25.0	76.67	—	—

¹⁾ Regnskabsaaret gaar fra $\frac{1}{11}$ til $\frac{31}{10}$.

Der sælges ca. 1500 kg Mælk daglig til København.

Jacob Niensens Ind^{er} og Udvejningsvægte og Balancesmørvægt. — Pasteur, Forvarmer og Ringkøler fra Kolding. — 2 Alfa Laval Centrifuger. — Kærneæalteren »Hamlet«. — Kedel fra Kolding. — Maskine fra Frichs. — Syrnings- tønder. — Petroleum. — Ogsaa Aluminiumstransportspande. — Olieseparator. — Kul som Brændsel.

OURØ ANDELSMEJERI

Oprettet 1891. — Postadresse: Holbæk. — Jernbanestation: Holbæk (7 km). — Telefon: Ourø 2.
Mejerikreds: Holbæk.



Mejeriet oprettedes 1891. — Beboelsen ligger i Mejeribygningen og rummer 5 Værelser. — Der er 81 Leverandører og Mælk fra 667 Køer. — Artesisk, ca. 11 m dyb Brønd. — Der arbejder 3 Personer i Mejeriet, Bestyreren indbefattet.

— Den samlede kontante Løn for Medarbejderne er 720 Kr. aarlig. — Flødeenheder. — Der bruges Modersyre. — Ishuset rummer 500 Kubikmeter. — Firkantet ca. 19 m høj Skorsten.



Gaardejer L. Frederiksen,
Mejeriets Formand.

Formand: Gaardejer L. Frederiksen, Børrehoedegaard, Ourø, Holbæk, Medlem af Ourø Menighedsraad. Fra Mejeriets Oprettelse til Juni 1895 var Gaardejer O. L. Nielsen Formand, dernæst Gaardejer J. P. Kristiansen til 1897; Gaardejer P. Henriksen til 1899; Gaardejer N. Iversen til 1911 og endelig Proprietær Buus til 1914.



Andersen Vierø,
Bestyrer.

Bestyrer Andersen Vierø, født 15. Juni 1868. Var Elev paa Tune Højskole i Vinteren 1885—86. Lærling under Landhusholdningsselskabet i 2 Aar. Kom derefter paa forskellige Mejerier. Gennemgaaet Ribe Mejeriskole 1895. Bestyrer paa Ourø fra 12. Juli 1895. Formand for Ourø Sognebogsamling samt Kommunarevisor fra 1902—08.

Aar ¹⁾	Mælke- mængde Millioner kg	Mælkefor- brug	Smør- mængde 1000 kg	Mælk til Ost 100,000 kg	Blandingsost 10,000 kg Skummet- mælksost 10,000 kg	Aar ¹⁾	Mælke- mængde Millioner kg	Mælkefor- brug	Smør- mængde 1000 kg	Mælk til Ost 100,000 kg	Blandingsost 10,000 kg Skummet- mælksost 10,000 kg
1891—92	0.58	27.0	21.36	—	—	1910—11	1.96	25.7	76.21	—	—
1895—96	1.04	26.6	39.13	—	—	1911—12	1.95	25.4	76.24	—	—
1899—1900	1.21	25.4	47.79	—	—	1912—13	2.08	25.6	81.33	—	—
1903—04	1.50	25.2	59.59	—	—	1913—14	1.85	25.8	72.61	—	—
1907—08	2.01	25.8	77.49	—	—						

¹⁾ Regnskabsaaret gaar fra Maj til Maj.

Silkeborg Indvejningsvægt, Decimaludvejningsvægt og Jacob Niensens Smørvægt. — Forvarmere fra Raur. — Alfa Laval Centrifuger. — Silkeborg Kærneælter. — Kedel fra M. C. Drejer. — Kraftmaskine ligeledes. — Syrningsbassin. — Aluminiumsspande til Syrningen. — Elektrisk Belysning. — Saavel Aluminiums som alm. Transportspande. — Kul som Brændsel.



ST. OLAVS KILDE ANDELSMEJERI

Oprettet 1895. — **Ombygget** 1912. — **Postadresse:** Skibby. — **Jernbanestation:** Frederikssund (12 km).
Telefon: Skuldelev 5. — **Mejerikreds:** Frederiksborg Amt.

Mejeriet oprettedes 1895 med Assistance af Mejerikonsulent. — Ombygget 1912. — Beboelsen i Mejeribygningen rummer 6 Værelser, hvoraf 2 for Personalet. — 144 Leverandører og Mælk fra 864 Køer. — Artesisk ca. 31 m dyb Brønd. — Foruden Bestyreren og Mejerske er der 2 Medarbejdere i Mejeriet. Medhjælperlønnen er 800 Kr. — Faktor 2. — Bl. & Tv. Syrevækker. — Smørret sælges til Eksportlager. — Firkantet ca. 18 m høj Skorsten.

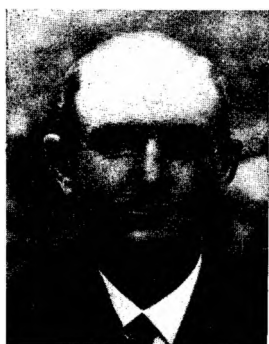

Gaardejer L. Pedersen,
Mejeriets Formand.

Formand: Gaardejer L. Pedersen, Børregaard, Skibby, L. P. er Amtsraadsmedlem, Formand for Skuldelev-Selsø Sogneraad. Formand siden 1896. Tidligere Formænd: Gaardejer O. Larsen, Strandgaarden (1 Aar) og Sognefoged Chr. Larsen, Skuldelev ($\frac{1}{2}$ Aar).

Bestyrer Th. Sørensen, født 16. Oktober 1883 i Hvidbjerg. Lærte Mejeri



Th. Sørensen,
Bestyrer.

paa Skive Andelsmejeri, St. Olavs Kilde og Horns Herred. Var 1903—04 Elev paa Ladelund, kom 1905 til St. Olavs Kilde. Formand for Skuldelev og Omegns Foredragsforening og Regnskabsfører for Selsø Sogns Brugsforening.

Aar 1)	Mælke- mængde Millioner kg	Mælkefor- brug	Smør, mængde 1000 kg	Mælk til Ost 100,000 kg	Blandingsost 10,000 kg Skummet- mælksost 10,000 kg	Aar 1)	Mælke- mængde Millioner kg	Mælkefor- brug	Smør, mængde 1000 kg	Mælk til Ost 100,000 kg	Blandingsost 10,000 kg Skummet- mælksost 10,000 kg
1901—02	1.22	25.6	47.41	—	—	1911—12	2.15	25.4	84.49	—	—
1905—06	1.411	25.1	66.04	—	—	1912—13	2.34	24.0	93.60	—	—
1910—11	2.05	25.3	80.76	—	—	1913—14	2.28	24.8	92.42	—	—

1) Regnskabsaaret gaar fra Oktober til Oktober (52 Uger).

»Sinus« Indvejningsvægt; Udvejningsvægt ligeledes fra P. L. & P. — Forvarmer og Pasteur fra P. L. & P. — Ringkøler. — »Victoria« Kærneælter. — Kedel fra Th. Th. Sabroe & Co. — Maskine fra Alliance. — Kulsyre-Kølemaskine (28,000 V. E) fra Th. Th. Sabroe & Co. — Syrningsbassin. — Petroleumsbelysning. — Ogsaa Aluminiumstransportspande. — Olieseparator — Kul som Brændsel.

SIGERSLEV ANDELSMEJERI

Oprettet 1888. — Postadresse: Frederikssund. — Jernbanestation: Frederikssund (7,5 km), Skævinge St. (3,8 km).
Telefon: Sigerslevvester 24. — Mejerikreds: Frederiksborg Amt.

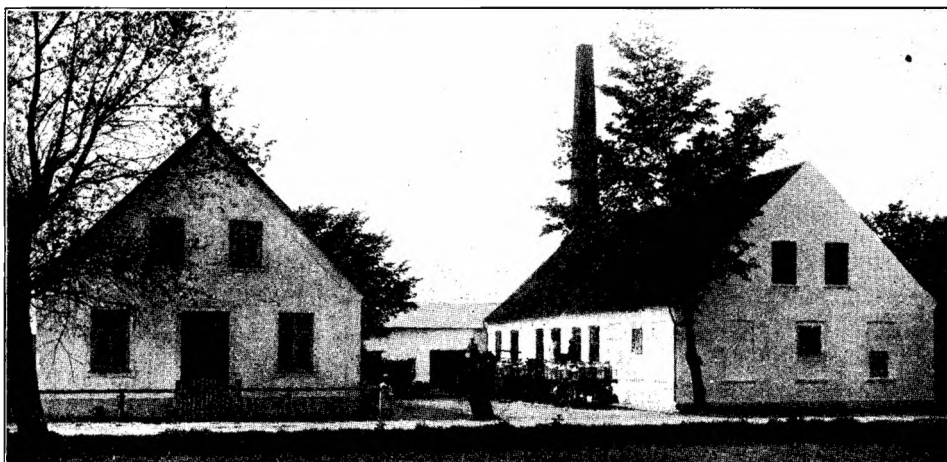

Mejeriet begyndte 1888. — Særskilt Beboelse 1909. Den gamle Beboelse om-
dannet til Ishus og Kølehus. — Beboelsen rummer 7 Værelser, heraf 2 for
Personalet. — 187 Leverandører og Mælk fra 1100 Køer. — Gravet Brønd
med artesiske Boring. Brønden 6 m dyb. — Bestyreren har 3 Medarbejdere i

Mejeriet, og deres Løn er 1300 Kr. — Faktor 2. — Syre fra Vejstrup-Heils. — Ishuset rummer 80 Læs. — Firkantet 20 m høj Skorsten.



A. Hansen,
Bestyrer.

Formand: Gaardejer *Hans Christensen*, Sigerslevøster, Frederikssund. — Tidligere Formænd: Gaardejer R. Bjerregaard, Sigerslevøster; H. Sørensen, Sigerslevøster; Ole Jensen, Græse; H. Sørensen, 2. Gang.

Bestyrer *A. Hansen*, født 19. Oktober 1877 i Borup v. Skævinge. Lærte Mejeriet paa Tranhøj 1894; dernæst paa Bredstrup, Elbæk, Sigerslev, Flemløse, Vejstrup og Naskov Andelsmejerier. 1904 Bestyrer paa Mejeriet i Sigerslev. Var 1896 Elev paa Dalum Mælkeriskole.

Aar ¹⁾	Mælke- mængde Millioner kg	Mælkefor- brug	Smør- mængde 1000 kg	Mælk til Ost 100,000 kg	Blandingsost 10,000 kg Skummet- mælksost 10,000 kg	Aar ²⁾	Mælke- mængde Millioner kg	Mælkefor- brug	Smør- mængde 1000 kg	Mælk til Ost 100,000 kg	Blandingsost 10,000 kg Skummet- mælksost 10,000 kg
1888—89	0. ⁹⁸	27. ⁹	33. ²³	—	—	1909—10	2. ⁸⁸	25. ⁸	109. ⁵⁰	—	—
1893—94	1. ⁴⁵	26. ²	55. ⁰²	—	—	1910—11	2. ⁷⁸	25. ⁶	107. ⁹¹	—	—
1897—98	2. ⁰⁰	26. ²	76. ⁴⁰	—	—	1911—12	2. ⁷⁰	25. ⁵	105. ⁸²	—	—
1901—02	2. ⁸⁵	25. ⁷	91. ⁴⁷	—	—	1912—13	2. ⁷⁰	25. ⁰	107. ⁷⁶	—	—
1905—06	2. ⁸⁰	25. ⁸	93. ²⁶	—	—	1913—14	2. ⁹⁵	24. ⁹	118. ³⁶	—	—

¹⁾ Regnskabsaaret gaar fra $\frac{1}{11}$ til $\frac{31}{10}$.

Jacob Niensens Ind- og Udvejningsvægt. — Balance Smørvægt. — Buaas liggende Pasteur for Mælk og »Silkeborg« for Fløde. — Forvarmer fra Kolding. — Ringkøler. — 2 Alfa Laval Centrifuger (Snekketræk). — Danske Tøndekærner. — Kedel fra M. C. Drejer. — Maskine fra Koefoed & Hauberg. — Bliktønder til Syrningen. — Isoleret Syrekasse. — Petroleum. — Enkelte Aluminiumstransportspande. — Olieseparator. — Centralvarme. — Vandvarmer. — Kul som Brændsel.

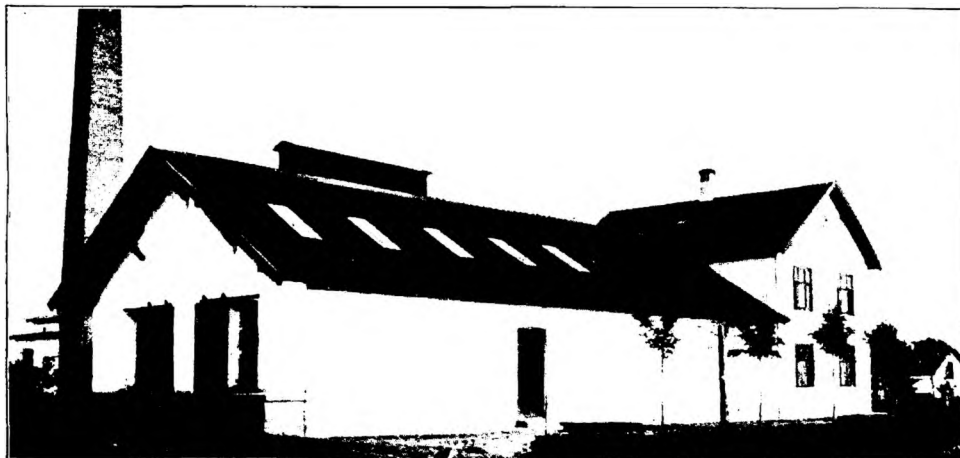

SKIBBY ANDELSMEJERI

Oprettet 1904. — Postadresse: Skibby. — Jernbanestation: Frederikssund (15 km). — Telefon: Skibby 33.
Mejerikreds: Frederiksborg Amt.

Mejeriet oprettedes 1904 med Assistance af Konsulent Birk. — Beboelsen er særskilt og rummer 7 Værelser, hvoraf 2 til Personalet. — Der er 72 Leverandører og Mælk fra 550 Køer. — En 53 m dyb artesisk Brønd. — Foruden Bestyreren og dennes Hustru, der arbejder som Mejerske, er der 2 Medarbejdere i Mejeriet, og deres samlede Løn er 1000 Kr. — Faktor 2. — Egen Syre. — Ishuset rummer 200 Læs. — Firkantet 18 m høj Skorsten.



Gaardejer N. R. Jensen,
Mejeriets Formand.

Formand: Sogneraadssformand, Gaardejer *N. R. Jensen*, Manderup, Skibby; har været Formand siden Mejeriets Oprettelse.

Bestyrer: *M. Olsen*, født 11. Juni 1879 i Baunebjerg. Lærte Mejeriet paa Ørekilde, Skærød, Slotsbjergby, Rødsbæk og Mesinge. Var 1900—01 Elev paa Ladelund Mælkeriskole. Var derpaa Viskar og fik i 1904 Pladsen som Bestyrer af Skibby Mejeri.



M. Olsen,
Bestyrer

Aar ¹⁾	Mælke- mængde Millioner kg	Mælkefor- brug	Smør- mængde 1000 kg	Mælk til Ost 100.000 kg	Blandingsost 10.000 kg Skummet- mælksost 10.000 kg	Aar ¹⁾	Mælke- mængde Millioner kg	Mælkefor- brug	Smør- mængde 10.000 kg	Mælk til Ost 100.000 kg	Blandingsost 10.000 kg Skummet- mælksost 10.000 kg
1912—13	1.53	—	61.45	—	—	1913—14	1.63	24.5	61.45	—	—

¹⁾ Regnskabsaaret gaar fra $\frac{1}{11}$ til $\frac{31}{10}$.

»Simplex« Inds og Udvejningsvægt og Balancevægt til Smør. — Pasteur og Forvarmer fra Fr. Christensen. — Ringkøler. — 1 Alfa Laval og 1 »Gigant« fra B. & W. — Kærnealteren »Simplex«. — Kedel fra Ludvigsen. — Caroc & Leths Kraftmaskine. — Trætønder til Syrningen. — Aluminiums Syrekrukker. — Petroleums Belysning. — Ogsaa Aluminiumtransportspande. — Resttømningsapparat. — Kul som Brændsel. — Centralvarme.

SKOVEN ANDELSMEJERI

Oprettet 1892. — **Postadresse:** Jægerspris. — **Jernbanestation:** Frederikssund (15 km). —
Telefon: Jægerspris 6,3. — **Mejerikreds:** Frederiksborg Amt.

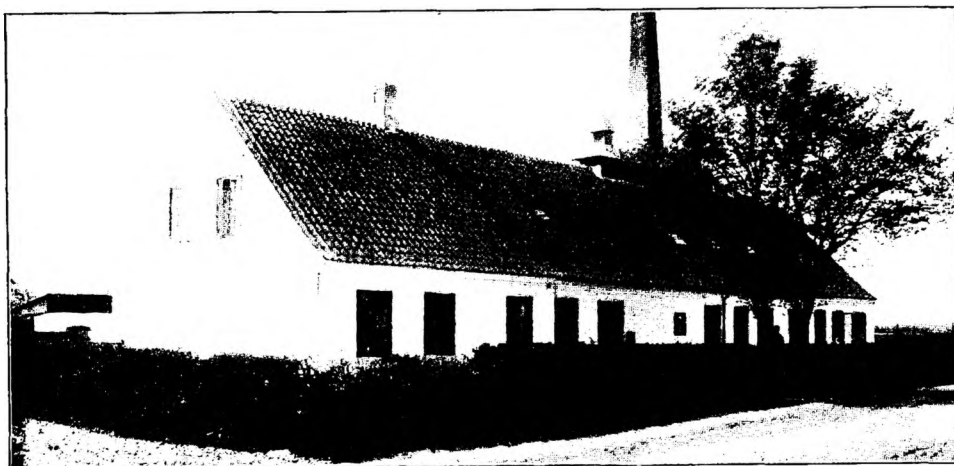

Mejeriet oprettedes 1. Oktober 1892. Ved Ombygningen var Paasch & Larsen Petersen behjælpelig. — Beboelsen ligger i Mejeribygningen og rummer ialt 5 Værelser. — Der er 75 Leverandører, og der leveres Mælk fra 500 Køer. — Gravet 6 m dyb Brønd. — Kloakvandet benyttes til Overrisling. — Bestyreren

har 3 Medarbejdere i Mejeriet. Bestyrerens Hustru er Mejerske. — Den samlede kontante Løn til Medhjælperne er 1000 Kr. aarlig. — Faktor 2. — Flora danica. — Firkantet ca. 16 m høj Skorsten.



Gaardejer L. J. Mathisen,
Mejeriets Formand.

Formand: Gaardejer L. J. Mathisen, Kulhusgaarden, Jægerspris, fra 1913. Medlem af Gjerlev-Draaby Sogneraad og i Bestyrelsen for Horns Herreds Foderstofferforening. Tidligere Formænd: Gaardejer P. Hansen, Sexgaarden, fra 1892—1902 og Parcellist H. P. Hansen, Stranden, indtil 1913.

Bestyrer: *Oluf Larsen*, født 28. September 1883 i



Oluf Larsen,
Bestyrer.

Tjæreby pr. Hillerød. Lærte Mejeriet paa Rygaard ved Roskilde fra 1. Maj 1900. Senere paa Brokilde, Hedelykke, Fuglede, Horns Herred og Toft. Var dernæst Vikar i Frederiksborg Amt i 3 Aar og kom til »Skoven« Mejeri 11. April 1914. Gennemgik Ladelund Mælkerskole Vinteren 1907—08.

Aar ¹⁾	Mælke- mængde Millioner kg	Mælkefor- brug	Smør- mængde 1000 kg	Mælk til Ost 100,000 kg	Blandingsost 10,000 kg Skummet- mælkest 10,000 kg	Aar ¹⁾	Mælke- mængde Millioner kg	Mælkefor- brug	Smør- mængde 1000 kg	Mælk til Ost 100,000 kg	Blandingsost 10,000 kg Skummet- mælkest 10,000 kg
1892—93	0 ₁₂	26 ₉	15 ₅₉	—	—	1910—11	1 ₂₀	25 ₆	47 ₀₁	—	—
1895—96	0 ₅₃	26 ₄	20 ₁₇	—	—	1911—12	1 ₂₆	25 ₃	49 ₃₁	—	—
1900—01	0 ₅₃	25 ₅	20 ₆₈	—	—	1912—13	1 ₃₁	25 ₁	52 ₃₇	—	—
1904—05	0 ₇₉	25 ₀	31 ₃₆	—	—	1913—14	1 ₄₁	25 ₀	56 ₁₉	—	—
1908—09	1 ₀₆	25 ₉	42 ₃₂	—	—						

¹⁾ Regnskabsaaret gaar fra Oktober til Oktober.

Silkeborg Ud- og Indvejningsvægt, Jac. Niensens Smørvægt. — Triumf. — Ringkøler. — Titan Centrifuger. — Kærnealteren »Victoria. — Kedel fra Th. Th. Sabroe. — Coroc & Leths Kraftmaskine (10 H. K.). — Ammoniak-Køle- maskine fra Atlas. — Tønder til Flødens Syrning. — Aluminiumskølere til Syr- ningen. — Saavel almindelige som Aluminiumstransportspande. — Petroleum- belysning. — Kul som Brændsel.



SKÆRØD ANDELSMEJERI

Oprettet 1891. — **Postadresse:** Helsingø. — **Jernbanestation:** Helsingø (3 km). — **Telefon.** Helsingø 25.
Mejerikreds: Frederiksborg Amt.

Mejeriet oprettedes 1891. — Den særskilte Beboelse rummer 8 Værelser, hvoraf 2 for Personalet. — 170 Leverandører og Mælk fra 1000 Køer. — Der er en gravet 5 m dyb Brønd, der ligger ca. 100 m fra Mejeriet, og en artesiske 100 m dyb Brønd. — Kloakvandet udnyttes til Overrisling. — Bestyreren har 3 Medarbejdere i Mejeriet; disse og Pigen faar 1500 Kr. — Flødeenheder. Bl. & Tv.s Syrevækker. — Firkantet 18 m høj Skorsten.



Mads Nielsen,
Bestyrer.

Formand: Gaardejer *N. P. Hansen*, Skærød, Helsingø. Tidligere Formænd: Gaardejer Rasmus Christensen, Lærer Hansen, Ramløse, Gaardejer Niels Petersen, Gaardejer N. Jørg. Müller.

Bestyrer: *Mads Nielsen*, født 8. Juni 1867 i Ørebro ved Helsingø. Lærte Mejeriet 1890 paa Kildevæld. Blev Bestyrer paa Skærød 1896. Sogneraad-medlem i 8 Aar (valgt 3 Gange), Kasserer i 6 Aar. Skytteforeningsformand.

Aar ¹⁾	Mælke- mængde Millioner kg	Mælkefor- brug	Smør- mængde 1000 kg	Mælk til Ost 100,000 kg	Blandingsost 10,000 kg Skummet- mælksost 10,000 kg	Aar ¹⁾	Mælke- mængde Millioner kg	Mælkefor- brug	Smør- mængde 1000 kg	Mælk til Ost 100,000 kg	Blandingsost 10,000 kg Skummet- mælksost 10,000 kg
³¹ / ₁₀ 1891	0. ¹¹ ₇	—	29. ⁷⁵	—	—	1910—11	2. ⁸⁹	—	121. ¹³	—	—
1894—95	1. ⁰⁶	—	43. ⁸⁸	—	—	1911—12	2. ⁹⁰	—	119. ²²	—	—
1898—99	1. ⁵³	—	60. ⁵⁰	—	—	1912—13	2. ⁹³	—	120. ⁷¹	—	—
1902—03	2. ¹²	—	88. ⁷⁴	—	—	1913—14	2. ⁹⁸	—	121. ¹³	—	—
1906—07	2. ⁴⁰	—	98. ²³	—	—						

¹⁾ Regnskabsaaret gaar fra ¹/₁₁ til ³¹/₁₀.

»Simplex« Inds og Udvejningsvægt. — Balance Smørvægt. — Pasteur og Forvarmer fra P. L. & P. — Ringkøler. — 2 Alfa 1910 Centrifuger. — Kærneæalteren »Hamlet«. — Kedel fra M. C. Drejer. — Maskine fra Kolding. — Køle- maskine (36,000 V. E.) fra Th. Th. Sabroe & Co. — Syrningsbassiner. — Alu- miniumskølere. — Petroleum. — Ogsaa Aluminiumstransportspande. — Olie- separator. — Kul som Brændsel.

SØBORG ANDELSMEJERI

Oprettet 1889. — **Postadresse:** Esrom. — **Jernbanestation:** Paarup (Varestation, 3 km fra Esrom).
Telefon: Firhø 23. — **Mejerikreds:** Frederiksborg Amt.

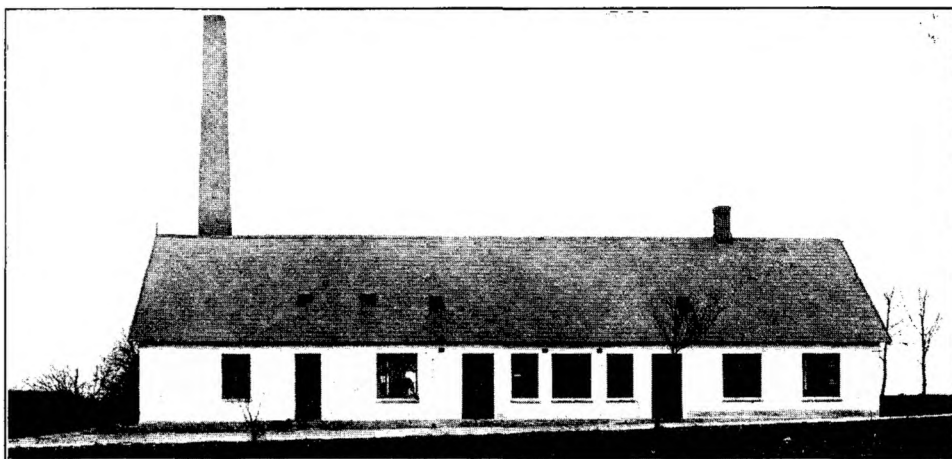

Mejeriet oprettedes 1889. — Beboelsen i Mejeriet indeholder 8 Værelser, hvoraf 3 for Personalet. — 122 Leverandører og Mælk fra 822 Køer. — Gravet 4 à 5 m dyb Brønd. — Bestyreren har 2 Medhjælpere, hvis kontante Løn er 900 Kr. — Faktor 2. — Ishuset rummer 150 Læs. — Firkantet 22 m høj Skorsten.

Formand: Gaardejer *Otto Larsen*, Stendyssegaard, Esrom. Gaardejer *And. Svendsen*, Passebæk, var Mejeriets Stifter og dets Formand i 25 Aar; han trak sig tilbage ved Mejeriets Jubilæum, og det er derfor rimeligt, at hans Billede findes, da han jo gennem de mange Aar har sat sit Præg paa Mejeriet; desuden nyder han megen Anseelse paa Egnen.



Gaardejer *Otto Larsen*,
Mejeriets Formand.



Jul. Petersen,
Bestyrer.



And. Svendsen,
fhv. Formand

Bestyrer: *Jul. Petersen*, født 6. April 1878 i Birkerød. Lærte Mejeri paa Juelsberg og Vormark. Var paa Ladelund Mejeriskole 1901–02. Kom saa til Eskebjerg ved Svebølle. Kom paa Høng Højskole og derefter til Longelse. Blev derpaa Bestyrer paa Overvindinge Fællesmejeri i 2¹/₂ og 5 Aar paa Hjembæk; derefter paa Søborg.

Aar ¹⁾	Mælke- mængde Millioner kg	Mælkefor- brug	Smør- mængde 1000 kg	Mælk til Ost 100,000 kg	Blandingsost 10,000 kg Skummet- mælksost 10,000 kg	Aar ¹⁾	Mælke- mængde Millioner kg	Mælkefor- brug	Smør- mængde 1000 kg	Mælk til Ost 100,000 kg	Blandingsost 10,000 kg Skummet mælksost 10,000 kg
1889	0. ⁶⁴	28. ₂	22. ₃₀	—	—	1912—13 ²⁾	2. ₅₃	25. ₀₂	101. ₂₄	—	—
1891—92	1. ₄₂	29. ₀	48. ₉₇	—	—	1913—14	2. ₀₈	25. ₂₇	82. ₁₀	—	—

¹⁾ Regnskabsaaret gaar fra ¹/₉ til ³¹/₈.

²⁾ Der findes ikke Opgave over Smørmængde og Mælkeforbrug i den mellemliggende Tid.

Af Vægte anvendes: »Sinus«, »Bismer« og Balancevægt til Smør. — Buas liggende Pasteur. — Forvarmer fra Kolding. — Ringkøler. — Titan og B. & W. Centrifuger. — Kærneælteren »Hamlet 8«. — Kedel fra Kolding. — Maskine fra Alliance. — Egetræs Syrningstønder. — Aluminiumsspande til Syren. — Petroleum. — Der anvendes ca. 130 Aluminiumstransportspande. — Resttømningsapparat. — Kul og lidt Savsmuld som Brændsel.

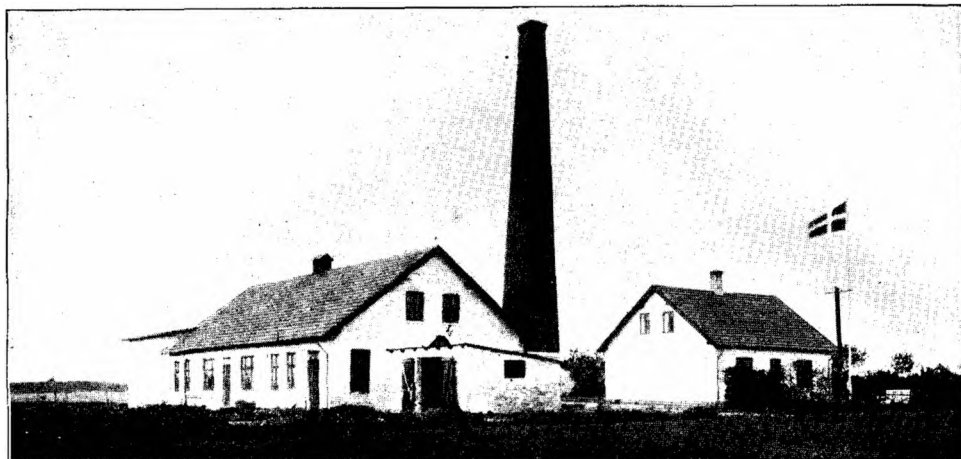

SØHOLM ANDELSMEJERI

Oprettet 1904. — Postadresse: Fredensborg. — Jernbanestation: Fredensborg (3,8 km).
Telefon: Fredensborg 98. — Mejerikreds: Fredensborg Amt.

Mejeriet byggedes 1904 med Assistance af afdøde Konsulent Birk. — Den særskilte Beboelse rummer 5 Værelser, hvoraf Personalet har 2. — 182 Leverandører og Mælk fra 1000 Køer. — Artesisk Brønd, der er 62 m dyb. — Foruden Bestyreren er 2 Mand beskæftiget i Mejeriet; Løn 1500 Kr. — Faktor 2. Flora danica. — Ishuset rummer 250 Læs. — Firkantet 19 m høj Skorsten.



Gaardejer P. Hansen,
Mejeriets Formand.

Formand: Gaardejer P. Hansen, Graftebjerg, Fredensborg, fra 1914. Beskleder flere kommunale og andre Tillidshverv; tidligere Sogneraadsmlem. Tidligere Formand: Gaardejer Peter Christiansen fra 1904–14.

Bestyrer: L. P. Jørgensen, født 12. November 1884 ved Aabenraa. Lærte Mejeriet paa Varnæs Mejeri 1901–02. Kom da til Spandets



L. P. Jørgensen,
Bestyrer.

gaard i 1 Aar og paa Toft ligeledes 1 Aar. Var 1904–05 Elev paa Ladelund Mejeriskole. Kom saa til Trifolium ved Dalmose. Soldat 1 Aar. Var paa Hammerum i 1½ Aar. Blev Bestyrer paa Sønder Omme 1911–13 og kom derafra til Søholm. I Bestyrelsen af forskellige Idrætsforeninger.

Aar 1)	Mælke- mængde Millioner kg	Mælkefor- brug	Smørs mængde 1000 kg	Mælk til Ost 100,000 kg	Blandingsost 10,000 kg Skummet- mælksost 10,000 kg	Aar 1)	Mælke- mængde Millioner kg	Mælkefor- brug	Smørs mængde 1000 kg	Mælk til Ost 100,000 kg	Blandingsost 10,000 kg Skummet- mælksost 10,000 kg
1904—05	2 ₁₄	25 ₇	82 ₄₇	—	—	1912—13	2 ₈₉	26 ₀	107 ₃₈	—	—
1908—09	2 ₈₁	26 ₀	100 ₇₈	—	—	1913—14	2 ₈₉	25 ₇	107 ₂₀	—	—
1910—11	2 ₈₆	26 ₉	102 ₄₀	—	—	1914—15	2 ₇₄	25 ₅	106 ₀₀	—	—
1911—12	2 ₉₀	26 ₄	104 ₁₉	—	—						

1) Regnskabsaaret gaar fra $\frac{1}{6}$ til $\frac{30}{5}$.

Jacob Niensens Indvejningsvægt, »Exact« til Udvejning, Balancesmørvægt. — En Silkeborg og en Buaas Pasteur. — Forvarmer fra H. P. Jensen, Esbjerg. — 2 Ringkølere. — 1 Titan A 45 og 1 Alfa Laval Centrifuge. — Kærneæltaren »Silkeborg«. — Kedel fra Ludvigsen. — Marshalls Maskine. — Syrningsbassin. — Aluminiumssyrekølere. — Petroleum. — Enkelte Aluminiumstransportspande. — Olieseperator. — Resttømningsapparat. — Vandvarmer. — Kul som Brændsel.

TOFT ANDELSMEJERI

Oprettet 1882. — **Postadresse:** Hørsholm. — **Jernbanestation:** Fredensborg (5,7 km). — **Telefon:** Karlebo 1. **Mejerikreds:** Frederiksborg Amt.



Mejeriet blev bygget Sommeren 1892 og begyndte Oktober samme Aar. Konsulent B. Bøggild raadspurgtes. — Beboelsen i Mejeribygningen rummer 9 Værelser, heri Personalets. — 324 Leverandører og Mælk fra 1800 Køer. —

Artesisk 27 m dyb Brønd. Bestyreren har 4 Medarbejdere i Mejeriet, og de faar tillsammans en kontant Løn af 2200 Kr. — Faktor 2. — Firkantet 13 m høj Skorsten.



Gaardejer Hans Hansen,
Mejeriets Formand.

Formand: Gaardejer *Hans Hansen*, Lønholt, fra 1912. Tidligere Formænd: Godsejer Grüner, Dronninggaard 1892—97, Gaardejer Ole Rasmussen, Anderrød, 1897—98, Gaardejer Hans Hansen, Karlebo, 1898—1912.

Bestyrer: *Kr. Wium*, født 12. Maj 1863 v. Ulfborg. Var paa Staby, Askov og Tune Landbrugsskole og



Kr. Wium,
Bestyrer.

begyndte derfra at lære Mejeri paa Faurbogaard Landbrugsskole. Kom derefter til Brørup og Bøvling, hvor W. var Bestyrer sidste Aar, han var der. Kom derefter som Bestyrer til Fousing og Guldborg og har siden 1898 været paa Toft. Formand for Frederiksborg Amts Mejeristforening siden 1901. I Bestyrelsen for Mejeristforeningens Ulykkes- og Kapital- og Livrenteforsikring; endvidere i Bestyrelsen for Hørsholm Distrikts økonomiske Selskab. — Revisor i Andelsanstalten Tryk.

Aar ¹⁾	Mælke- mængde Millioner kg	Mælkefor- brug	Smør- mængde 1000 kg	Mælk til Ost 100,000 kg	Blandingsost 10,000 kg Skummet- mælksost 10,000 kg	Aar ¹⁾	Mælke- mængde Millioner kg	Mælkefor- brug	Smør- mængde 1000 kg	Mælk til Ost 100,000 kg	Blandingsost 10,000 kg Skummet- mælksost 10,000 kg
18/10 92— 30/10 93	1.77	26.21	67.46	—	—	1908—09	4.48	25.91	172.89	—	—
1896—97	2.25	27.18	82.96	—	—	1910—11	4.77	25.58	186.41	—	—
1900—01	2.78	26.14	106.43	—	—	1911—12	5.02	25.39	198.70	—	—
1904—05	3.89	26.06	149.39	—	—	1912—13	5.08	25.70	195.96	—	—
						1913—14	4.93	25.60	192.08	—	—

¹⁾ Regnskabsaaret gaar fra 1/11 til 31/10.

Maglekilde Indvejningsvægt; Maglekilde og Bismar Udvejningsvægte samt Silkeborg Balancesmørvægt. — Pasteur og Forvarmer fra Rannje og Kolding. — Ringkøler fra Kolding. — 3 Alfa Laval Centrifuger. — Kærneælteren »Hamlet«. — Kedel fra Helsingørs Skibsværft. — Maskine fra Alliance. — Kulsyre-Kølemaskine fra Th. Th. Sabroe & Co. — Syrningsbassin. — Elektricitet fra Kolding. — Ca. 1/3 af Transportspandene er af Aluminium. — Skumdæmper. — Olieseparator. — Kul som Brændsel.

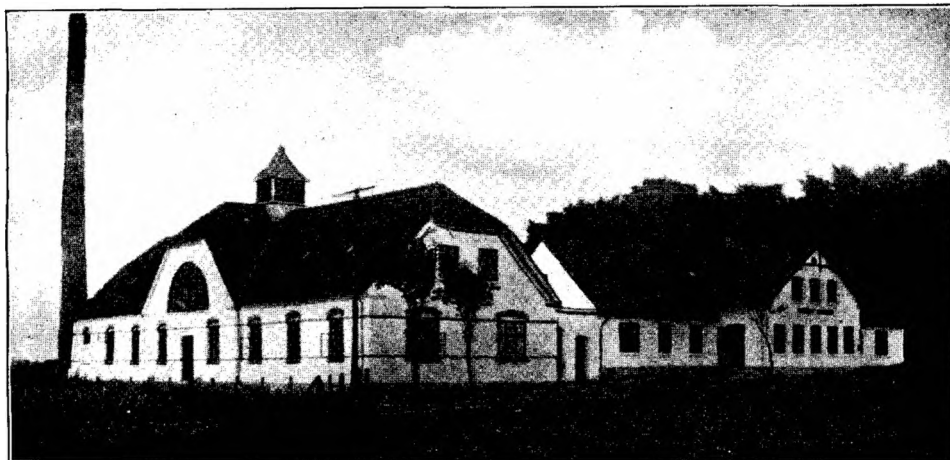

ØREKILDE ANDELSMEJERI

Oprettet 1888. — Ombygget 1911. — Postadresse: Helsingø. — Jernbanestation: Helsingø (5 km).
Telefon: Askemose 26. — Mejerikreds: Frederiksborg Amt.

Mejeriet oprettedes 1888 og ombyggedes 1911. — Beboelsen, der er særskilt, rummer 9 Værelser, heraf 4 til Personalet. — Der er 305 Leverandører, og der leveres Mælk fra 1800 Køer. — Kilde med 11 m dyb Samlebrønd. — Foruden Bestyreren er 4 Personer beskæftiget i Mejeriet, og deres samlede kontante Løn er 2000 Kr. — Flødeenheder. — Flora danica og Bl. & Tv.s Syrevækker. — Rund 25 m høj Skorsten.



Gaardejer P. B. Petersen,
Mejeriets Formand.

Formand: Gaardejer, Sognefoged *Poul B. Petersen*. — Tidligere Formand: Sparekassedirektør *A. Christensen*.

Bestyrer: *Fr. Andersen*, født 28. April 1875 i Tofte. Lærte Mejeriet paa Ørbæk, Baunedal, atter Ørbæk, Flemløse, Staalbæk, Terslev og Kildevæld. Bestyrer af Ørekilde 1904. Var 1902 paa Ladelund Mælkeriskole.



Fr. Andersen,
Bestyrer.

Aar ¹⁾	Mælke- mængde Millioner kg	Mælkefor- brug	Smør, mængde 1000 kg	Mælk til Ost 100,000 kg	Blandingsost 10,000 kg Skummet- mælksost 10,000 kg	Aar ¹⁾	Mælke- mængde Millioner kg	Mælkefor- brug	Smør, mængde 1000 kg	Mælk til Ost 100,000 kg	Blandingsost 10,000 kg Skummet- mælksost 10,000 kg
1889—89	1.47	27.38	42.71	—	—	1908—09	4.07	24.85	187.81	—	—
1892—93	1.84	27.48	68.55	—	—	1911—12	5.08	25.00	202.79	—	—
1896—97	2.60	25.70	107.48	—	—	1912—13	5.03	24.80	212.77	—	—
1900—01	3.40	25.47	133.56	—	—	1913—14	5.51	25.00	219.97	—	—
1904—05	4.12	24.70	166.89	—	—						

¹⁾ Regnskabsaaret gaar fra $\frac{1}{11}$ til $\frac{31}{10}$.

»Sinus« Indvejningsvægt; »Fix« Udvejningsvægt fra Silkeborg. Balance-smørvægt. — 1 staaende og 1 liggende Pasteur, henholdsvis fra Buas og Kolding. — Forvarmer fra Kolding. — Fladkøler. — 1 »Gigant« Centrifuge. — 2 Kærneæltre fra Silkeborg. — Kedel fra Th. Th. Sabroe. — Kraftmaskine fra Frichs. — Kulsyre-Kølemaskine (35.000 V. E.) fra Atlas. — Syrningsbassin. — Elektricitet. — Ogsaa Aluminiumstransportspande. — Olieseparator. — Vandvarmer. — Resttømningsapparat. — Centralvarme. — Kul som Brændsel.

MAGLEHØJ FÆLLESMEJERI

Oprettet 1889. — **Postadresse:** Frederikssund. — **Jernbanestation:** Frederikssund (0,5 km).
Telefon: Frederikssund 133. — **Mejerikreds:** Frederiksborg Amt.

Mejeriet opført 1889. — Beboelsen i Mejeribygningen rummer 7 Værelser, hvoraf 3 for Personalet. — 91 Leverandører og Mælk fra 650 Køer. — Artesisk 16—17 m dyb Brønd. — Bestyreren har 3 Medarbejdere, og deres kontante Løn er 1200 Kr. aarlig. — Syrevækkere fra Bl. & Tv. — Smørret sælges til Eksportforening. — Ishuset rummer 56 Læs Is. — Skorstenen er firkantet og 17—18 m høj. Der behandles 1,93 Mill. kg Mælk og 58,250 kg Smør; Mælkeforbruget er 24,5.

Formand: Gaardejer *Niels Hansen*, Gyldensten, fra 1914. Tidligere Formænd: Gaardejer, Folketingsmand *Ole Petersen*, Stagetorn, Gaardejer *N. P. Petersen*, Stagetorn, Gaardejer *Chr. Sylvest Olsen*, Udesundby, Gaardejer *Anders Jensen*, Bonderup.

Mejeriforpagter: *J. Chr. Arpe*, født 19. Februar 1875 i Lunderskov. Lærte Mejeriet 1891 paa Aamosegaard. Var 1895 og Vinteren efter Elev paa Askov Højskole. Kom saa til Brørup. Blev derefter Bestyrer paa Ørslev, Eskebjerg og Skellingssted. Var Bestyrer paa sidstnævnte Sted i 6 Aar og blev saa Ejer af Mejeriet i 3 Aar, ligeledes af »Frihedsminde« pr. Skjelbjerg. Nu Forpagter af Maglehøj. Har rejst i England, Holland og Tyskland for at studere Mejeriforhold.

Jacob Niensens Ind- og Udvejningsvægte. Balancesmørvægt fra Silkeborg. — Liggende Pasteur og Forvarmer fra Buaas. — Ringkøler. — »Gigant« Centrifuger. — Dansk Tøndekærne. — Kedel fra P. L. & P. — Kraftmaskinen »Marshall«. — Petroleum. — Ogsaa Aluminiumstransportspande. — Kul.

TIKJØB FÆLLESMEJERI

Oprettet 1893. — **Postadresse:** Fredensborg. — **Jernbanestation:** Kvistgaard (4 km). — **Telefon:** Tikjøb 26.
Mejerikreds: Frederiksborg Amt.

Mejeriet oprettedes 1893; senere tilbyggedes Ishuset. — Boligen i Mejeribygningen rummer 8 Værelser, hvoraf Personalet har 2. I 1903 forpagtedes Mejeriet af *J. Kr. Nielsen*, Viby. I 1909 frattraadte N., og Mejeriet var da atter Andelsmejeri til 1913, men er siden atter forpagtet ud. — Der er 105 Leverandører med 700 Køer. Der købes en Del Mælk udover Leverandørernes. — Gravet 11 m dyb Brønd. — Forpagteren har 3 Medarbejdere, der i Løn har 1200 Kr. — Fru P. er udlært Mejerske. — Flødeenheder. — Flora danica. —

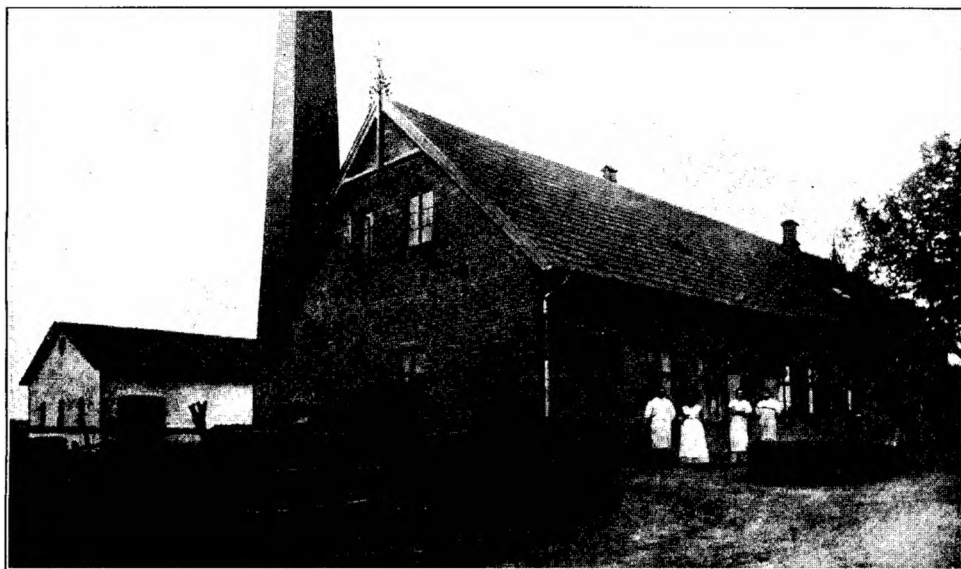

Ishuset rummer 130 Læs. — Firkantet 15 m høj Skorsten. — Mejeriet har 2 Destillvogne i Fredensborg, men desuden sælges en Del Smør til Købmand. — Der behandles 2,64 Mill. kg Mælk, og Mælkeforbruget er 26,12.



Gaardejer N. Jensen,
Mejeriets Formand.

Formand: Gaardejer N. Jensen, Lille Esbønderup, Taksationsmand i Brandkassen.

Forpagter: Chr. Peetz, født 21. Februar 1880. Begyndte Mejeriet 1896 paa Fjenneslev og var der i 3½ Aar. Kom saa paa Stenmagle, Rødled, Tofthøj, Viby (Sjælland) og Bøgebjerg Mejerier. Bestyrer af Tikjøb Mejeri og forpagtede



Chr. Peetz,
Forpagter.

dette i 1913. Revisor i Tikjøb Sogns Foredragsforening og i Hingsteforeningen for Tikjøb Sogn. Tillidsmand for Mejeriernes Ulykkesforsikring for den stedlige Mejerikreds.

»Simplex« til Indvejning og Udvejningsvægt fra Jac. Nielsen. Banlance-smørvægt. — 1 Silkeborg og 1 Kolding Pasteur. — Forvarmer fra P. L. & P. — Ringkøler. — Titan (T. A. 45) Centrifuge og 1 Alfa Laval. — Silkeborg Kærneælder. — Kedel fra Maglekilde. — Marshalls Maskine. — Syrningsbassin. — Petroleum. — Enkelte Aluminiumstransportspande. — Kul.



BIRKERØD MÆLKEFORSYNING

Oprettet 1911. — Postadresse: Birkerød. — Jernbanestation: Birkerød (0,1 km). — Telefon: Birkerød 91.
Mejerikreds: Frederiksborg Amt.

Mejeriet oprettedes 1911 (Bygmester Højsgaard i Birkerød). — Beboelsen er særskilt og rummer 8 Værelser, indbefattet 1 for Personalet. — 16 Leverandører med 150 Køer. — Vandværksvand. — Isen købes. — Firkantet 13 m høj Skorsten. — Mejeriet behandler 0,3 Mill. kg Mælk; der produceres 3,250 kg Smør, og Mælkeforbruget er ca. 26.

Ejer: P. Olsen, født 10. Februar 1878 i Branderslev ved Nakskov. Lærte Mejeri paa Nakskov Mejeri. Senere paa Midtjylland, Smidstrup og Havreholm. Vikar for Lolland-Falsters Mejerikreds. Paa Ollerup Højskole Vinteren 1898—99 og Ladelund Mælkerskole 1905.



P. Olsen,
Mejeriets Ejer.

Jac. Niensens Ud- og Indvejningsvægt, Balance- smørvægt. — Pasteur fra Kolding. — Regenerativ. — Alfa Laval Centrifuge. — Kærneælter fra P. L. & P. — Opretstaaende Kedel (Vesuv). — Elektromotor. — Elektrisk Belysning. — Kokes.

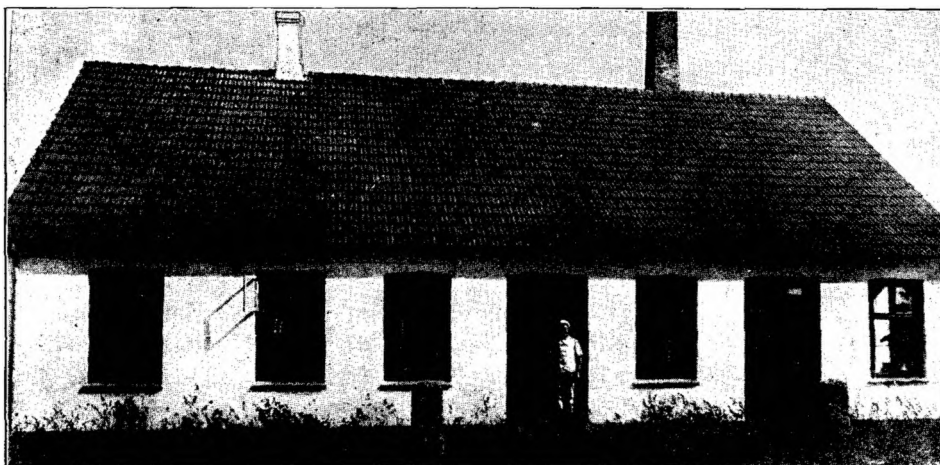

FARUM FÆLLESMEJERI

Oprettet 1907. — **Postadresse:** Farum. — **Jernbanestation:** Farum (0,02 km). — **Telefon:** Farum 20.
Mejerikreds: Frederiksborg Amt.

Mejeriet oprettedes 1907. — Beboelsen i Mejeribygningen indeholder 3 Værelser. — De 51 Leverandører leverer Mælken fra 240 Køer. — Gravet ca. 16 m dyb Brønd. — Bestyreren og 1 Mand besørger Arbejdet. — Medarbejderens Løn er 500 Kr. aarlig. — Iskule, rummende 20 Læs. — Firkantet 16 m høj Skorsten. — Der behandles 1 Mill. kg Mælk; der produceres 13,000 kg Smør, og Mælkeforbruget er ca. 26.

Ejer: *Hans Petersen*, født 18. November 1886 i Vaalse paa Falster. Lærte i 1902 paa Fremtidshaab, senere paa Iderup og andre Steder. Paa Ladelund Mælkeriskole 1910—11. Købte 1913 Farum Mejeri.



Hans Petersen,
Mejeriets Ejer.

Jacob Niensens Vægte. — Universalpasteur. — Alfa Laval Centrifuger. — Danske Tøndekærner. — Kedel fra Petersen, Præstø. — Maskine: Marshall. — Fløden syrnes i Tønder. — Petroleumsbelysning. — Kul.

FREDERIKSSUNDS MEJERI

Oprettet 1895. — **Postadresse:** Frederikssund. — **Jernbanestation:** Frederikssund (0,5 km).
Telefon: Frederikssund 153. — **Mejerikreds:** Frederiksborg Amt.



J. Jensen,
Mejeriets Ejer.

Mejeriet oprettedes 10. Oktober 1895. — Beboelsen er særskilt og rummer 6 Værelser. — Der er 2 Leverandører med 50 Køer. — Vandværksvand. — Medarbejderen lønnes med 600 Kr. — Mælken sælges en detail fra 1 Vogn og 1 Butik. Sidste Aar (1914) indvejedes 182,500 kg. — Smørmængden veksler fra 250—800 kg aarlig.

Decimalvægte til Ind- og Udvejning, Balance til Smør. — Ringkølere. — Titans Centrifuge. — Dansk Tøndekærne. — Elektrisk Motor. — Elektrisk Belysning. — Kul.

GILLELEJE MEJERI

Oprettet 1913. — **Postadresse:** Gilleleje. — **Jernbanestation:** Gilleleje (0,3 km). — **Telefon:** Gilleleje 147.
Mejerikreds: Frederiksborg Amt.

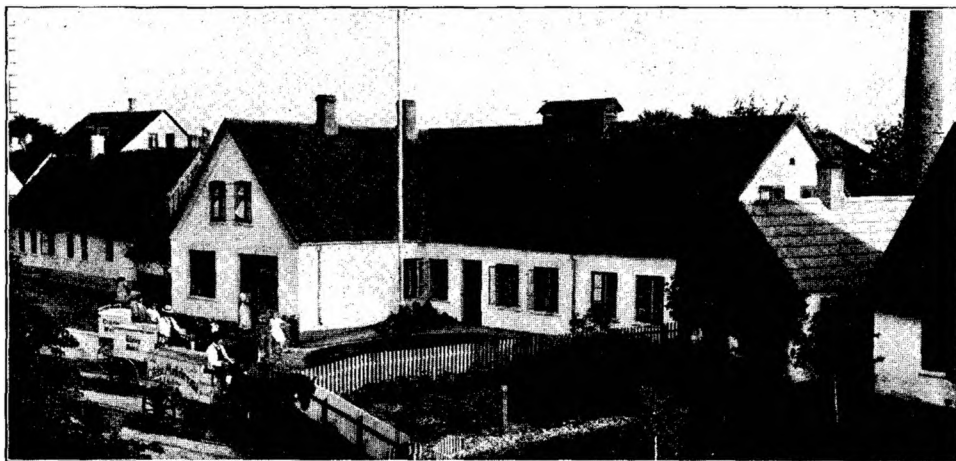

Mejeriet oprettedes 1913 (De danske Mejeriers Maskinfabrik). I 1913 oprettede Ejeren Gilleleje Mælkeforsyning, der senere lagdes sammen med Gilleleje Mejeri; herfra drives navnlig om Sommeren en stor Detailhandel. — Beboelsen

i Mejeribygningen rummer 5 Værelser. — Der er 70 Leverandører med 350 Køer. — Vandværksvand. — Foruden Ejeren er der 1 Mand, 1 Kusk og 1 Ekspeditrice. — Flora danica. — Ishuset rummer 100 Læs. — Rund 22 m høj Skorsten. — Der behandles 0,9 Mill. kg Mælk; der kærnes 29,200 kg Smør, og Mælkeforbruget er ca. 25,5.

Ejer: *A. A. Kjellerup*, født 31. Maj 1876 i Egebjerg ved Vinderup. Lærte Mejeriet paa Maglebrænde 1892—94. Bestyrer af Andelsmejeriet Sct. Olavs Kilde 1900—05; derefter af Græsted Andelsmejeri fra 1905—13. Medlem af Bestyrelsen for Frederiksborg Amts Mejeristforening, Gilleleje Borgerforening og Foredragsforeningen. Udgiver af »Praktisk Haandbog for Mejeri-Elever«.

»Simplex« Indvejnings-, Jacob Niensens Udvejnings- og Balancesmørvægt. — »Triumph«. — Alfa Laval Centrifuger. — Kærneælteren »Dan«. — Kedel fra Petersen, Præstø. — Marshalls Maskine. — Gasbelysning. — Kul og Brænde som Brændsel.



A. A. Kjellerup.
Mejeriets Ejer.

GRØNNEGADE MEJERI

Postadresse: Hørsholm. — **Jernbanestation:** Rungsted (5 km). — **Telefon:** Hørsholm 90.
Mejerikreds: Frederiksborg Amt.



Mejeriet oprettedes i Firserne. — Mejeribygningen rummer Boligen, der omfatter 8 Værelser. — Gravet 8 m dyb Brønd. — 2 Medarbejdere. — Ishuset rummer 80 store Læs, men desuden er der et Isbatteri paa 300 Læs. — Firkantet

16 m høj Skorsten. — Mælken sælges fra 1 Butik og 1 Vogn samt gennem 3 Forhandlere.



R. Sønderskov,
Mejeriets Ejer.

Ejer: R. Sønderskov, født 14. November 1884 i Rudkjøbing. Lærte paa Godthaab og Rudkjøbing og derefter paa forskellige andre Mejerier. Bestyrer paa Hundborg Mejeri 1. August 1906 — 1. Oktober 1907, paa Grønnæsgaard 1. Oktober 1907 — 1. Oktober 1908, og dernæst paa Rude Mejeri indtil 20. August 1914, da S. købte Grønnegade Mejeri af Mejeriejer L. Rasmussen.

Maglekilde Indvejningsvægt, Decimal og Bismertil Udvejning. — Forvarmer og Pasteurer fra P. L. & P. — Ringkølere. — Alfa Laval Centrifuge. — Dansk Tøndekærne. — Kedel fra Bjælkerup. — Marshalls Maskine. — Elektrisk Belysning fra Nordsjællands Elektricitetsværk. — Kul.

GRØNNÆSGAARD FÆLLESMEJERI

Oprettet ca. 1897. — Postadresse; Frederiksværk. — Jernbanestation; Frederiksværk (8 km).
Telefon: Hundested 54. — Mejerikreds: Frederiksborg Amt.

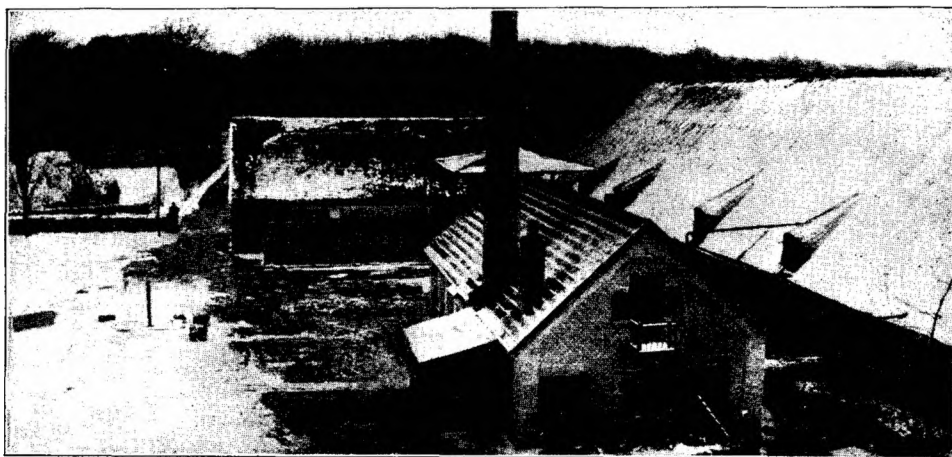

Mejeriet oprettedes ca. 1897. — Der er 9 Leverandører, der leverer Mælk fra 150 Køer. — 3 gravede Brønde. — Ishuset rummer 18 Læs. — Rund 16 m høj Skorsten. — Der behandles 0,5 Mill. kg Mælk; der produceres 18,250 kg

Smør, og Mælkeforbruget er ca. 24. — Der sælges Mælk fra 4 Vogne i Frederiksværk og Hundested.



A. C. Nissen,
Mejeriets Ejer.

Ejer: Proprietær A. C. Nissen, Grønnæsgaard, Frederiksværk.

Bestyrer: M. Finderup, født 11. Juli 1892 i Malling ved Odder. Lærte Mejeriet paa Endrup; senere paa Vejrup, Græstedbro, Rødding og Rude. Fra 1. April 1915 Bestyrer paa Grønnæsgaard Mejeri.



M. Finderup,
Bestyrer.

Decimalvægte. — Buas Pasteuriseringsapparater og Forvarmer. — Regenerativ. — Alfa Laval Centrifuge. — Kærneælteren »Dan«. — Kedel fra Allerup i Odense. — Maskine (6 H. K.) fra Hansen, Nykøbing. — Petroleumbelysning. — Kul.

HARLØSE MØNSTERMEJERI

Oprettet 1912—13. — Postadresse: Harløse. — Jernbanestation: Harløse (0,3 km). — Telefon: Skævinge 35.
Mejerikreds: Frederiksborg Amt.

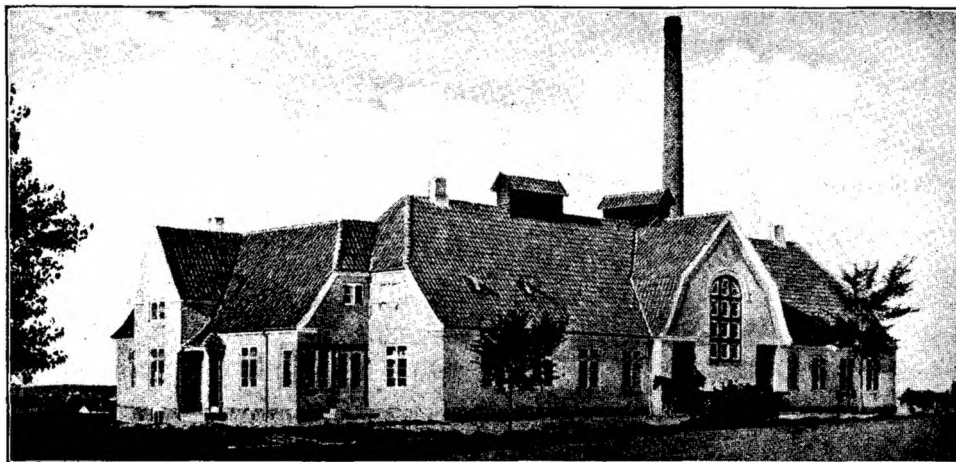

Mejeriet oprettedes 1912—13 (Arkitekt Nordkjær, København). — Beboelsen i Mejeribygningen rummer 13 Værelser, hvoraf 4 til Personalet. — Der er 92 Leverandører med 678 Køer. — Gravet og artesisk 46 m dyb Brønd. —

Ejeren har 3 Medarbejdere, og 3 Kuske besørger Kørslen. — Bl. & Tv. Syrevækker. — Ishuset rummer 25 Læs. — Rund 22 m høj Skorsten. — Der behandles 2,1³ Mill. kg Mælk; der produceres 27,000 kg Smør, og Mælkeforbruget er 25,2.



S. J. P. Petersen,
Mejeriets Ejer.

Ejer: S. J. P. Petersen, født 3. November 1875 i Hundslund Sogn. Var ved Landvæsenet til det 18. Aar; lærte Mejeriet paa Malling Mejeri, senere Kildedyb, Aalbæk og andre. Var paa Ladelund Mælkeri og derefter 2¹/₂ Aar Kontrolassistent. Var en Tid Vikar og blev derpaa Bestyrer paa »Haabet«. Købte 1908 Fakse Mejeri og var der til 1912, da Harløse Mønstermejeri byggedes.

»Sinus« Udvejningsvægt, Balancesmørvægt. — Pasteuriseringsapparat med Snekketræk. — Zigzagkøler. — »Victoria« Kærneælter. — Kedel fra Th. Th. Sabroe. — Kraftmaskine fra Caroc & Leth. — Kulsyre kølemaskine (35,000 V. E.) fra Th. Th. Sabroe. — Fløden syrnes i fortinnet Kobberbassin. — Elektricitet. — Resttømmingsapparat. — Syrekoger. — Vandvarmer. — Hydraulisk Pumpe til at hæve Flødebassinet. — Kul.

HELSINGØR MÆLKEFORSYNING

Postadresse: Sct. Olagade 41, Helsingør. — **Jernbanestation:** Helsingør (v. St.). — **Telefon:** Helsingør 106.
Mejerikreds: Frederiksborg Amt.

Beboelsen er paa 1. Sal af Mejeriet og rummer 8 Værelser, hvoraf 3 til Personalet. — Der er 35 Leverandører med 250 Køer. — Vandværksvand. — Ejeren har 2 Medarbejdere i Mejeriet, desuden 1 Ekspeditrice og 3 Mælkekuske. — Medarbejdernes samlede kontante Løn er 9000 Kr. — Bl. & Tv. Syrevækker. — Ishuset rummer 90 Læs. — Rund 23 m høj Skorsten. — Der behandles 0,75 Mill. kg Mælk; Mælkeforbruget er 26,2.

Ejer: I. C. Orthøj, født 23. Marts 1879 i Søvind ved Horsens. Lærte Mejeriet paa Ejby ved Odense; senere Søllested ved Glamsbjerg og Nordstevns. Var 1908—09 Assistent paa Bregentved; 1909—11 Indehaver af Slagelse Mælkeforsyning. Købte 1. Februar 1911 Helsingør Mælkeforsyning. Formand for Mejeri- og Mælkehandlerforeningen for Helsingør og Omegn. Var 1901—02 Elev paa Ladelund Mælkeriskole.

»Simplex« Ind- og Udvejningsvægt; Balancesmørvægt. — »Triumph« Pasteuriseringsapparat. — 2 Ringkølere. — Kærneælteren »Silkeborg«. — Kedel fra M. C. Drejer. — Maskine ligeledes. — Kulsyre kølemaskine fra Th. Th. Sabroe. — Syrnes i Tønder. — Gasbelysning. — Kul.

HILLERØDSHOLM MEJERI

Postadresse: Hillerød. — **Jernbanestation:** Hillerød (1 km). — **Telefon:** Hillerød 308.
Mejerikreds: Frederiksborg Amt.

Beboelsen er særskilt; i Mejeribygningen findes 1 Værelse; ialt 6. — 16 Leve-
randører med 200 Køer. — Gravet 4 m dyb Brønd. — Bestyreren har 1
Medarbejder. — Isbatteriet rummer 150 Læs. — Der behandles 0,5 Mill. kg
Mælk; der produceres 800 kg Smør, og Mælkeforbruget er 26,5.

Bestyrer: *P. N. A. Petersen*. Lærte paa Stenlille
1900. Senere Nidløse, Vattrup, Havndal, Egholm
(Jylland) og Egholm (Skævinge). Vikar paa Jægers-
pris Mejeri. Bestyrer paa Egholm Herregaardsmejeri
pr. Skibby; dernæst paa Hillerødsholm.



P. N. A. Petersen,
Bestyrer

Decimalvægte. — Buas Pasteur. — Alfa Laval
Centrifuge. — Danske Tøndekærner. — Elektromotor.
— Petroleumbelysning. — Kul.

HVILEBÆK MEJERI

Postadresse: Farum. — **Jernbanestation:** Farum (0,2 km). — **Telefon:** Farum 59.
Mejerikreds: Frederiksborg Amt.

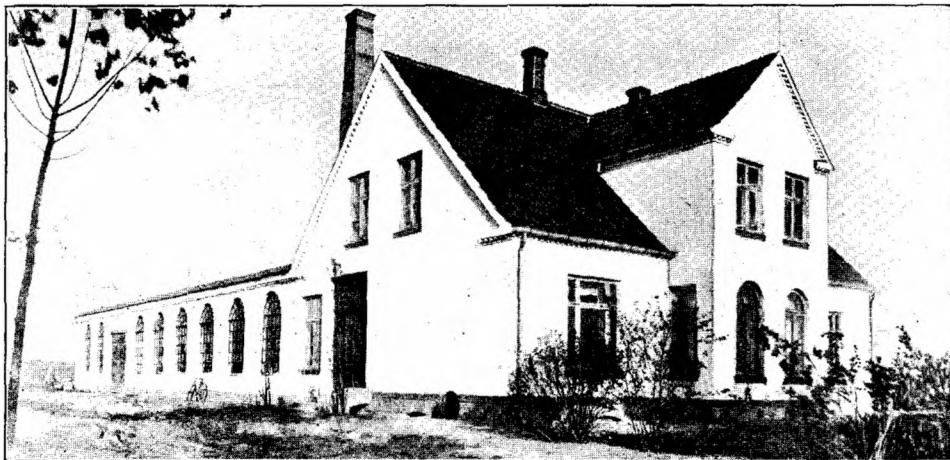

Beboelsen, der er særskilt, rummer 5 Værelser, heri Personalets. — 60 Leve-
randører med 400 Køer. — Gravet 11 m dyb Brønd. — Ejereren har 2 Med-
arbejdere, der oppebærer 800 Kr. i kontant Løn. — Ejerens Hustru er Mejerske.

Firkantet 22 m høj Skorsten. — Der behandles 0,64 Mill. kg Mælk. — Mælkeforbruget er 26.



H. P. Andersen,
Mejeriets Ejer.

Ejer: H. P. Andersen, født 15. September 1867 i Draaby ved Jægerspris. Lærte Mejeri paa Andebjerggaarden. Bestyrer af »Halsnæs« og »Skoven«. — Opførte »Hvilebæk« 1899.

Indvejningsvægt fra P. L. & P. — Jacob Niensens Udvejningsvægt og Balancevægt. — »Triumph«. — 2 Ringkølere. — Alfa Laval Centrifuge. — 2 danske Tøndekærner. — Kedel fra Petersen, Præstø. — Marshalls Kraftmaskine. — Petroleum. — Kul.

JÆGERSBORG ALLÉS MEJERI

Oprettet ca. 1895. — Ombygget 1910—11—12. — Postadresse: Charlottenlund.
Jernbanestation: Charlottenlund (v. St.). — Telefon: Ordrup 37. — Mejerikreds: Frederiksborg Amt.

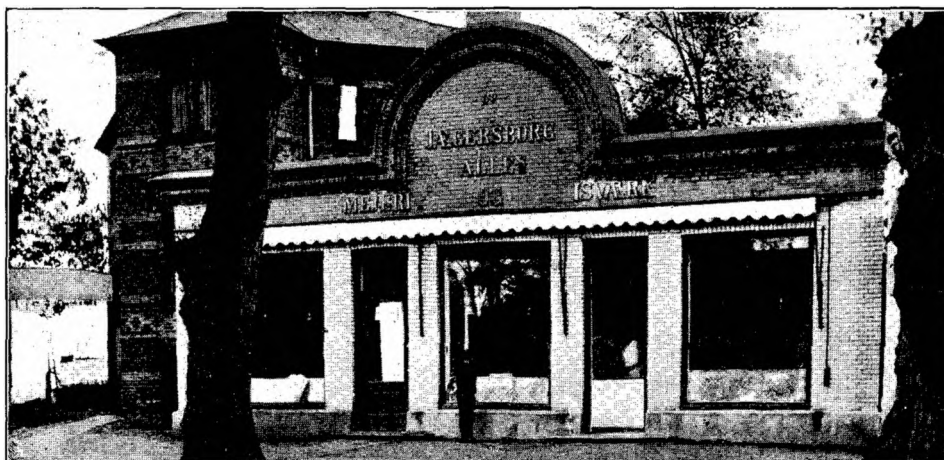

Mejeriet er opført ca. 1895. Ombygning 1910—11—12 under Ledelse af Arkitekt Schwarz. — I Beboelsen findes 11 Værelser, i Mejeribygningen 2; Personalet har 4 Værelser — 21 Leverandører med 617 Køer. — Artesisk 12 m dyb Brønd. — Der arbejder 7 i Mejeriet; hertil kommer 14 Kuske, 20 Drenges samt 4 Ekspeditricer. — Medarbejdernes samlede kontante Løn er 33,280 Kr. — Flora danica. — Smørret sælges en detail. — Rund 30 m høj Skorsten — Der behandles 1,6 Mill. kg Mælk; der fabrikeres 5,500 kg Smør, og Mælkeforbruget er 26,5.

Ejner: *P. J. Hedetoft*. Bestyrer *C. R. Hedetoft*, født 20. April 1885 i Henne ved Varde. Lærte Mejeri dels paa Dyrehavegaards Mejeri, dels paa Trifolium. 1908 Bestyrer af Jægersborgs Allés Mejeri.



C. R. Hedetoft,
Bestyrer.

Jacob Nielsens Inds og Udvejningsvægte, Balancelæncevægt. — Pasteur fra P. L. & P. — Forvarmer fra Kolding. — Dansk Tøndekærne. — Kedel fra Hans Petersen, Præstø. — Maskinen er tysk Fabrikat. — Ammoniak-Kølemaskine (30,000 V. E.) fra Atlas. — Elektricitet og Gas. — Olieseparator. — Kul.

JÆGERSPRIS MEJERI

Postadresse: Jægerspris. — **Jernbanestation:** Frederikssund (7,6 km). — **Telefon:** Jægerspris 3.
Mejerikreds: Frederiksborg Amt.

Der er 21 Leverandører med 400 Køer. — Der er 3 Medarbejdere. — Flora danica. — Ishuset rummer 250 Kubikfod. — Firkantet 14 m høj Skorsten. — Der behandles 1,78 Mill. kg Mælk; der produceres 20,250 kg Smør, og Mælkeforbruget er 25,0



A. P. Antonsen,
Bestyrer.

Forpagter: *H. Rasmussen*, Jægerspris. — Bestyrer: *A. P. Antonsen*, født 31. December 1884 i Svalestrup ved Kalundborg. Lærte Mejeriet paa Bjerre ved Fuglede; senere Sandby, Skødbæk og atter Bjerre. Elev paa Ladelund Mejeriskole; dernæst Mejerist paa Øbjerg, fulgte Bestyreren til Utterslev ved Nakskov og kom derefter til forskellige Mejerier under Forpagter Rasmussen.

»Simplex«, Jacob Nielsens Udvejningsvægt, Balancesmørvægt. — Titan Centrifuge (T. A. 45). — Dansk Tøndekærne. — Kedel fra Caroc & Leth. — Maskine ligeledes. — Almindelige Ostekar. — Petroleumbelysning. — Kul.

KAJERØD MEJERI

Opbygget 1910. **Postadresse:** Birkerød. — **Jernbanestation:** Birkerød (1,6 km). — **Telefon:** Birkerød 53.
Mejerikreds: Frederiksborg Amt.

Mejeriet ombyggedes 1910. — Der er 5 Værelser i Mejeribygningen. — Der er 100 Leverandører med 1000 Køer. — Gravet 12 m dyb Brønd. — Ejeren har 2 Medarbejdere, og Ejerens Hustru er Mejerske. — Medarbejdernes kon-



tante Løn er 800 Kr. — Flora danica. — Ishuset rummer 150 Læs. — Firkantet 10 m høj Skorsten. — Der behandles 1,5 Mill. kg Mælk; der produceres 10,000 kg Smør, og Mælkeforbruget er 26.



L. Lauritzen,
Mejeriets Ejer.

Ejer: *L. Lauritzen*, født 9. Januar 1868 i N. Farup ved Ribe. Lærte Mejeriet paa Kongeaadal ved Græstedbro. Senere Bestyrer paa Bøel, Hunderup og Riberhus og fra 5. Juni 1914 Ejer af Kajerød Mejeri.

Jacob Nielsens Indvejningsvægt; alm. Decimaludvejningsvægt og Balancevægt til Smørret. — Pasteur og Forvarmer fra Kolding. — Alfa Laval Centrifuge. — Kærneæalteren »Silkeborg«. — Kedel fra Vulkan. — Kraftmaskine fra Marshall. — Fløden syrnes i Tønder. — Aluminiumskølere til Syrens Forplantning. — Elektricitet. — Kul.

KLOSTERMOSEGAARDS MEJERI

Oprettet 1887. — Postadresse: Stengade 19, Helsingør. — Jernbanestation: Helsingør.
Telefon: Helsingør 140. — Mejerikreds: Frederiksborg Amt.

Mejeriet er bygget 1887 med Assistance af H. P. Philipsen, Slagelse. Senere ombygget. — Beboelsen er særskilt og rummer 8 Værelser, heri 2 for Personalet. — Der er 22 Leverandører med 300 Køer. — Vandværksvand. — Der er 2 Medarbejdere samt 4 Kuske og 1 Ekspeditrice, ligesom der holdes Mejerske. — Den samlede kontante Lønning er 8000 Kr. aarlig. — Iskulen rummer 150 Læs. — Firkantet 11 m høj Skorsten — Der behandles 0,75 Mill. kg Mælk og produceres 3500 kg Smør.



Ejer: *H. Billeskov Carstensen*, født 16. April 1854 i Ebstrup ved Kolind. Lærte først Landvæsenet og kom 1879 til Kjærgaard for at uddannes til Mejeri-
væsenet under Selgelcke. Dernæst til andre Herregaarde. Oprettede et Fællesmejeri i Værum ved Randers. Bestyrer af Askov Andelsmejeri pr. Mørkøv i 8 Aar og overtog saa det nuværende Mejeri. Har været Elev paa Lyngby Landbrugsskole.



H. Billeskov Carstensen,
Mejeriets Ejer.

Decimal Ind- og Udvejningsvægt samt Balance-
smørvægt. — Pasteur og Forvarmer fra P. L. & P. —
2 Ringkølere. — Alfa Laval Centrifuger. — Danske
Tøndekærner. — Opretstaaende Rørkedel, der kun benyttes til Opvarmning af
Mælk. — Elektromotor ($2\frac{1}{2}$ H. K.). — Fløden syrnes i Tønder. — Elektrisk Be-
lysning. — Kul og Kokes.

KONGENSGADE MEJERI

Postadresse: Helsingør. — Jernbanestation: Helsingør (v. St.). — Mejerikreds: Frederiksborg Amt.

Beboelsen er særskilt og rummer 4 Værelser. — 20 Leverandører med 144
Køer. — Vandværksvand. — Der er 1 Medarbejder i Mejeriet og 3 Kuske;
Ejerens Hustru er Ekspeditrice. — Medarbejdernes Løn er 4000 Kr. — Syre-
vækker fra Vejstrup-Heils. — Ishuset rummer 16 Læs. — Alm. Skorsten. — Der
behandles 0,6 Mill. kg Mælk og produceres 3,500 kg Smør. Mælkeforbrug 27.



I. Chr. Sørensen,
Mejeriets Eier.

Ejer: I. Chr. Sørensen, født 25. April 1885 i Ulle-
rup ved Give. Lærte paa Give Andelsmejeri;
kom senere til Jellinge Mejeri; blev Bestyrer af Ler-
chenborg Mejeri og dernæst Ejer af Kongensgades
Mejeri.

Decimal Ind- og Udvejningsvægt, Balancesmør-
vægt. — Pasteur fra Randers. — 2 Ringkølere. — Ti-
tan (T. A. 20) Centrifuge. — Dansk Tøndekærne. —
Kedel fra Julius Winther. — Elektromotor. — Gasbe-
lysning. — Kul.

KROGERUP MEJERI

Oprettet 1910. — Postadresse: Humlebæk. — Jernbanestation: Humlebæk (0,4 km).
Telefon: Humlebæk 33. — Mejerikreds: Frederiksborg Amt.



Mejeriet oprettedes April 1910 (H. P. Philipsen, Slagelse). — Der er 2 Væ-
relser i Mejeribygningen, men Bestyreren bor selv i Humlebæk. — 2 Le-
verandører med 120 Køer. — Gravet 15 m dyb Brønd. — Der er 2 Medhjæl-
pere, 2 Kuske og 3 Dreng, hvis samlede kontante Løn er 4530 Kr. — Flora
danica. — Ishuset rummer 100 Læs Is. — Alm. Husskorsten, dog med Rør.
— Der behandles 0,39 Mill. kg Mælk og produceres 3,184 kg Smør;
Mælkeforbruget er 26,1.

Forpagter: Løjtnant C. Bruun, Krogerup. Bestyrer: J. Johansen, født 9. April 1880 i Skern. Lærte Mejeriet paa Skjørring; senere paa »Frem«, Viuf, Aalykke, Karlsbjerg og Toft. Var 1904—05 Elev paa Ladelund Mælkeriskole. I Odense 1905—07, i København 1907—11, og Bestyrer paa Krogerup siden 1911.



J. Johansen,
Bestyrer.

Decimalvægte. — Alfa Laval Centrifuger. — Ingen Pasteur, men Vandbad. — Dansk Tøndekærne. — Lux Belysning. — Skyllmaskine. — Aftapningsapparat. — Kokes. — Dampkedel med 1 Vandvarmer fra Buaas. — Elektromotorer som Drivkraft.

LERBÆK MEJERI

Oprettet 1908. — **Postadresse:** Esbønderup pr. Esrom. — **Jernbanestation:** Saltrup (1,5 km).
Telefon: Esrom 3. — **Mejerikreds:** Frederiksborg Amt.

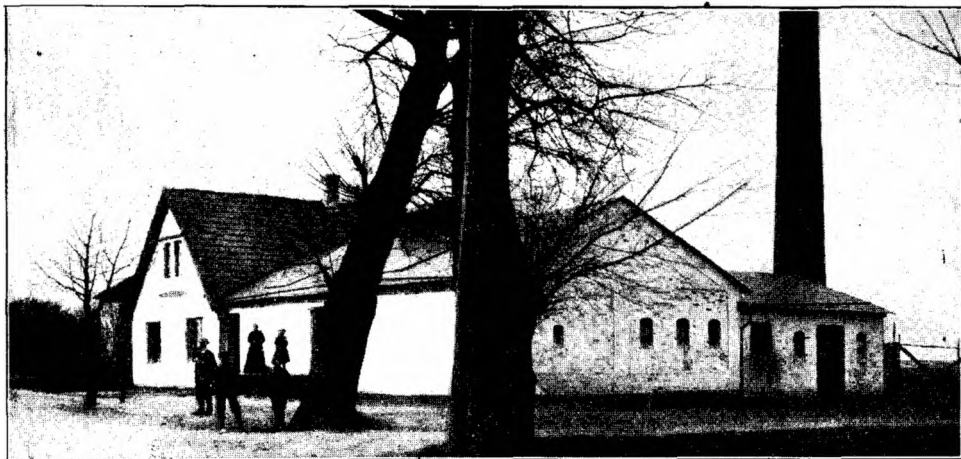

Mejeriet oprettedes 1908 (lokale Haandværkere). — Beboelsen, der er særskilt, rummer 5 Værelser, hvoraf 1 for Personalet. — 68 Leverandører og 450 Køer. — Vandværksvand. — Kloakvandet udnyttes til Overrisling. — 1 Medarbejder, hvis Løn er 600 Kr. — Flora danica. — Der laves nogen Ost af past. Mælk. — Iskulen rummer 50 Læs. — Rund 17 m høj Skorsten. — Der behandles 1,13 Mill. kg Mælk og produceres 45,000 kg Smør; Mælkeforbruget er 25,1.



I. C. Koch.
Mejeriets Ejer.

Ejer: *I. C. Koch*, født 20. Maj 1864 i Gram i Sønderjylland. Lærte i 1884 Mejeriet paa Tistrup Andelsmejeri. Bestyrer paa Brødebæk, Hjerm, Drøsbro, Vildbjerg og Timring; var Bestyrer paa begge sidstnævnte Mejerier samtidig. Var Landmand i 14—15 Aar og har nu overtaget Lerbæk fra 1915.

Bismer fra Maglekilde, Decimalvægt fra Jac. Nielsen, Balancesmørvægt. — Pasteur og Forvarmer fra P. L. & P. — Ringkølere. — »Favorit« Centrifugen. — Kærnealteren »Silkeborg«. — Maskine fra Koefoed & Hauberg. — Ovale Træostekar. — Aluminiumskølere til Syren. — Elektricitet. — Baade almindelige og Aluminiumstransportspande. — Centralvarme. — Vandvarmer. — Kul.

LILLERØD MEJERI

Oprettet 1913. — Postadresse: Lillerød. — Jernbanestation: Lillerød (v. St.).
Mejerikreds: Frederiksborg Amt.

Mejeriet er opført 1. August 1913. — Beboelsen er særskilt og rummer 4 Værelser. — Der er 11 Leverandører med 60 Køer. — Gravet 8 m dyb Brønd. — Foruden Ejeren og dennes Hustru, som er Mejerske, er der en Medarbejder. — Iskulen rummer 10 Læs. — Der behandles 0,26 Mill. kg Mælk og produceres 7,500 kg Smør; Mælkeforbruget er 27,000.

Ejer: *Christian Jacobsen*, født 10. August 1886 i Skovstrup ved Gistrup. Lærte Mejeriet paa Skovstrup Mejeri. Fra 1902 Mejerist bl. a. paa Marienborg pr. Bælum, Vedbæk pr. Hobro, Odin ved Sæby og Sæby Fællesmejeri. Overtog Lillerød Mælkeforsyning 1. December 1913.



Christian Jacobsen
Mejeriets Ejer.

Alm. Decimalvægt til Ind- og Udvejning og Balancesmørvægt. — B. & W. Centrifuge. — Elektrisk Motor (2 H. K.). — Elektrisk Belysning. — Kul og Brænde.

MAALØV FÆLLESMEJERI

Oprettet 1912. — Postadresse: Maaløv. — Jernbanestation: Maaløv (v. St.). — Telefon: Maaløv 72.
Mejerikreds: Frederiksborg Amt.

Mejeriet er opført 1912 (Arkitekt Gottlieb) og er siden 1913 forpagtet af »Enigheden« i København, der aftager næsten al Mælken, hvorfor der kun er en lille Smørproduktion. — Beboelsen i Mejeribygningen rummer 6

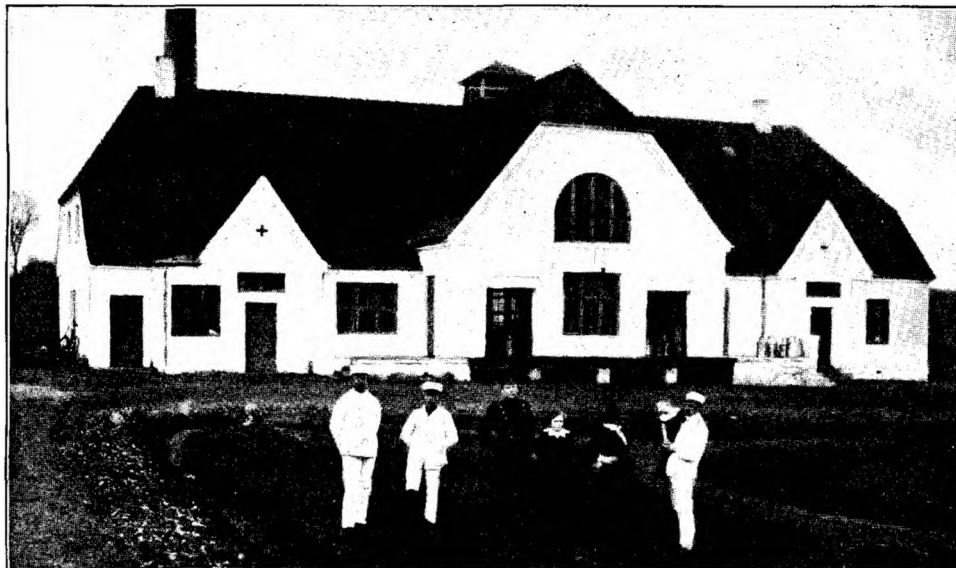

Værelser, hvoraf 2 for Personalet. — Der er 58 Leverandører med ca. 500 Køer. — Artesisk 100 m dyb Brønd. — Kloakvandet udnyttes delvis til Overrisling. — Bestyreren har 2 Medhjælpere, der faar en kontant Løn af 600 Kr. — Bl. & Tv. Syrevækker. — Der laves forskellige Oste. — Isen købes. — Rund 17 m høj Skorsten. — Der behandles 1,32 Mill. kg Mælk; Smørmængden er 10,000 kg, og Mælkeforbruget er 24,5.

Ejer: Mejeriejer *Ligaard*. Bestyrer: *H. Fr. Nielsen*, født 12. August 1883 i Strø ved Skævinge. Lærte i 1901 Mejeriet paa Brandelev Mejeri; senere Hellested, Fruedal, Svalebæk, Valby. Havde selvstændig Mejeristilling i København; var dernæst paa Hillerød Margarinefabrik til 1914; kom til »Enigheden« og overtog 1915 Bestyrerpladsen paa Maaløv Fællesmejeri.



H. Fr. Nielsen,
Bestyrer.

Decimal Inds og Udvejningsvægt fra Jac. Nielsen. Balancesmørvægt. — Pasteur og Forvarmer fra Buaas. — 3 Ringkølere. — Alfa Laval Centrifuge. — Dansk Tøndekærne. — Kedel fra Frich. — Maskine fra Marshall. — Træostekar. — Fløden syrnes i Trætønder. — Gasbelysning. — Saavel almindelige som Aluminiumstransportspande. — Vandvarmer. — Kul.

F. OLSENS MEJERI

Oprettet 1890. — **Postadresse:** St. Annagade 38, Helsingør. — **Jernbanestation:** Helsingør.
Mejerikreds: Frederiksborg Amt.

Mejeriet oprettedes 1890. — Beboelsen i Mejeribygningen rummer 3 Værelser. — Der er 10 Leverandører med 50 Køer. — Vandværksvand. — Ingen Medarbejdere. — Der behandles 0,11 Mill. kg Mælk og sælges 9,000 kg Smør; Mælkeforbruget er 28.



E. F. Olsen,
Mejeriets Ejer.

Ejer: E. F. Olsen, født 2. November 1856 i Helsingør. Lærte Mejeriet paa Dalsborg under Borupgaard. Kom derfra til Kronborg Ladegaard og startede 1890 sin nuværende Forretning. I Bestyrelsen af og Kasserer for Mælkehandlerforeningen for Helsingør og Omegn.

Decimal Ind- og Udvejningsvægt, Balancesmørvægt. — Pasteur fra P. & L. P. — Ringkøler. — Alfa Laval Centrifuge. — Dansk Tøndekærne. — Kedel fra Strømmen, Randers. — Elektromotor (1,5 H. K.). — Elektrisk Belysning. — Kul.

ORDRUP MEJERI

Oprettet 1906. — **Postadresse:** Ejgaardvej 26, Charlottenlund. — **Jernbanestation:** Charlottenlund (1 km).
Telefon: Ordrup 109. — **Mejerikreds:** Frederiksborg Amt.



Mejeriet opførtes 1906 (Fællesindkøbet). — Beboelsen er særskilt og rummer 4 Værelser. — 7 Leverandører med 88 Køer. — Vandværksvand. — Ejeren har en Medhjælper og 2 Ekspeditricer. — Isen købes. — Alm. Husskorsten. — Der behandles 0,27 Mill. kg Mælk. Der produceres saa godt som ikke noget Smør.

Ejer: *C. A. Larson*, født 4. Juni 1877 i Sverig. Lærte Mejeriet paa Folderupgaard ved Fredericia og senere paa Jægersborg Allés Mejeri. Var 1897—98 Elev paa Folkehøjskolen »Hvilan« ved Malmø. Begyndte 1906 paa Ordrup Mejeri.

Decimalvægte. — Ringkøler og Regenerativ. — Pasteur fra Kolding. — Titan (T. A. 20) Centrifuge. — Stenbergs kombinerede Kærne »Forza«. — Kedel fra Kolding. — Elektromotor. — Kokes.

PASTEUR FÆLLESMEJERI

Oprettet 1911. — **Postadresse:** Helsingø. — **Jernbanestation:** Helsingø (v. St.). — **Telefon:** Helsingø 84. — **Mejerikreds:** Frederiksborg Amt.

Mejeriet opførtes 1911, oprindelig som Frugteri. — Beboelsen i Mejeribygningen indeholder 10 Værelser, hvoraf 3 for Personalet. — 3 Leverandører med 55 Køer. — Ejeren har 2 Medarbejdere, der oppebærer 600 Kr. aarlig. — Bl. & Tv. Syrevækker. — Alm. Husskorsten. — Der behandles 0,18 Mill. kg Mælk og 3,750 kg Smør; Mælkeforbrug 27.

Ejer: *P. J. Petersen* født 21. August 1886 i Ørne ved Helsingør. Lærte Mejeri paa »Naurbjerg«, Trifolium (Dalmose), Nordenbro, Søndebro og Tullebølle; Bestyrer paa Slangerup Mejeri og overtog 1914 »Pasteur«.

Decimal Inds og Udvejningsvægt samt Balance-smørvægt. — Buas Pasteuriseringsapparat. — Ringkølere. — Alfa Laval Centrifuge. — Liggende, rund Kærne (ikke kombineret). — Benzinmotor. — Caroc & Leth Kedel. — Handy Krukker. — Elektricitet. — Kul. Der sælges Mælk og Fløde fra Vogn og Butik.



P. J. Petersen.
Mejeriets Ejer.

PASTEUR

Oprettet 1906. — **Postadresse:** Gl. Banegaardsvej 11, Helsingør. — **Jernbanestation:** Helsingør. — **Telefon:** Helsingør 145. — **Mejerikreds:** Frederiksborg Amt.

Mejeriet er opført 1906. — Beboelsen er særskilt og rummer 4 Værelser samt Butik. — 8 Leverandører med 115 Køer. — Gravet 4 m dyb Brønd samt Vandværksvand. — Der er 2 Ekspeditricer, der lønnes med 1800 Kr. — Bl. & Tv. Syre-



vækker. — Iskulen rummer 35 Læs. — Rund 17 m høj Skorsten. — Der behandles 0,30 Mill. kg Mælk og produceres 1000 kg Smør; Mælkeforbrug 28. Mælken og Fløden sælges fra 1 Butik og 1 Vogn.

Ejer: *Einer Hansen*, født 13. November 1886 i Svendborg. — Lærte Mejeriet i 1901. Sene-
 nere paa »Odden«, »Landmandshaab«, »Søholm«, »Kaaslunde«, »Flemløse« og »Fælleshaab«. Overtog 1913 »Pasteur« i Helsingør.



Einer Hansen.
Mejeriets Ejer.

Decimal Ind- og Udvejningsvægt samt Balancesmørvægt. — Alfa Laval Centrifuge. — Dansk Tøndekærne. —

Kedel fra Svendborg Maskinfabrik. — Maskine fra Rasmussen, København. — Fløden syrnes i Tønder. — Aluminiumskølere til Syren. — Elektricitet. — Kul.

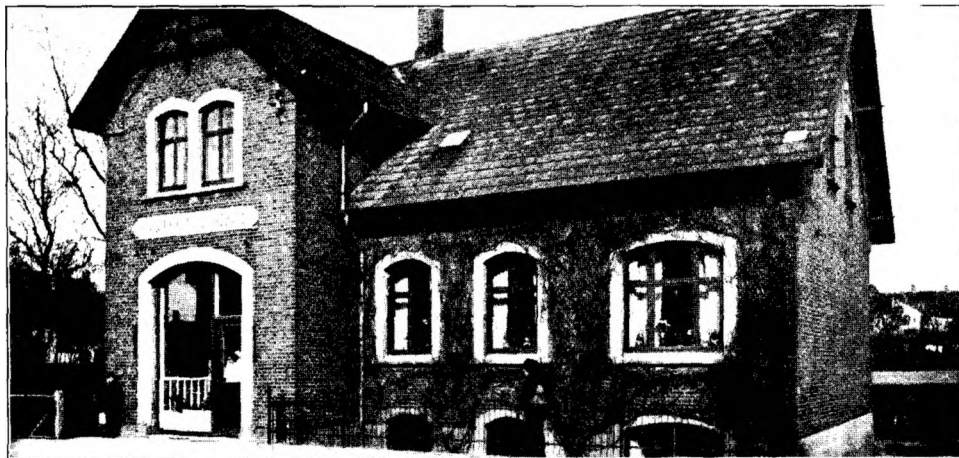

PASTEUR, HILLERØD

PASTEUR

Oprettet 1900. — **Postadresse:** Hillerød. — **Jernbanestation:** Hillerød (v. St.). — **Telefon:** Hillerød 160.
Mejerikreds: Frederiksborg Amt.

Mejeriet byggedes af et Interessentskab i 1900 (Assistance af H. P. Philipsen, Slagelse). — 136 Leverandører med 600 Køer. — Gravet 6 m dyb Brønd og Vandværksvand. — Der er 2 Medarbejdere med samlet Løn af 1600 Kr. — Firkantet 11 m høj Skorsten. — Der behandles 1,5 Mill. kg Mælk og produceres 18.000 kg Smør. Mælken og Fløden sælges fra Mælkevogne i Byen. 1 Vogn gaar til Fredensborg.

Bestyrer og Medejer: *Th. Frøsig*, født 25. August 1863 i Ølgod ved Varde. Lærte Mejeriet forskellige Steder i Jylland og paa Bornholm. Bestyrer af »Søborg« 1889—1901; derefter paa Pasteur. Formand for Aktieselskabet De forenede Handelsmejerier.



Th. Frøsig,
Bestyrer og Medejer.

»Bismer« til Indvejning, Decimal til Udvejning og Balancesmørvægt. — Regenerativ. — Ring- og Fladkøler. — Kærneæalteren »Silkeborg«. — Kedel fra M. C. Drejer og Maskine fra Marshall. — Kulsyre-Kølemaskine, der drives ved en 10 H. K. Elektromotor. — Fløden syrnes i Tønder. — Aluminiumskølere til Syren. — Gas og Elektricitet. — Kul.

SELSØ MEJERI

Oprettet 1893. — **Postadresse:** Skibby. — **Jernbanestation:** Frederikssund (16 km). — **Telefon:** Skibby 26.
Mejerikreds: Frederiksborg Amt.

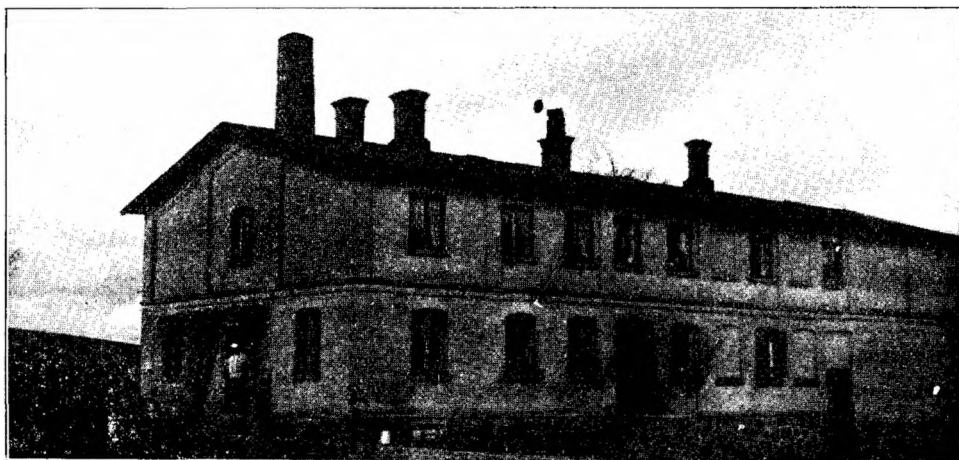

Mejeriet oprettedes 1893. — Der er 7 Værelser i Mejeribygningen, heri 1 for Personalet. — 6 Leverandører med 325 Køer. — Artesisk 6 m dyb Brønd. — Personalet bestaar af 2 foruden Bestyreren, og Bestyrerens Hustru er Mejerske. Den kontante Løn er 700 Kr. aarlig. — Bl. & Tv. Syrevækker. — Der laves nogen Skummetmælksost. — Ishuset rummer 300 Læs. — Firkantet 19 m høj Skorsten. — Der behandles 0,7 Mill. kg Mælk og fabrikeres 19,286 kg Smør.



L. H. Larsen,
Bestyrer.

Forpagter: *H. Rasmussen*, Jægerspris. Bestyrer: *L. H. Larsen*, født 24. Oktober 1881. Lærte Mejeri paa forskellige sjællandske Mejerier og fra 1909 Bestyrer paa Selsø.

Jac. Niensens Inds og Udvejningsvægt, Balance-smørvægt. — 1 staaende og 1 liggende Pasteur. — Ringkølere. — Alfa Laval Centrifuger. — Danske Tøndekærner. — Maglekilde Kedel. — Caroc & Leth Maskine. — Ovale Træostekar. — Fløden synes i Trætønder. — Aluminiumskølere til Syren. — Petroleumsbelysning. — Kul.

SLANGERUP MEJERI

Postadresse: Slangerup. — Jernbanestation: Slangerup. — Telefon: Slangerup 48.
Mejerikreds: Frederiksborg Amt.

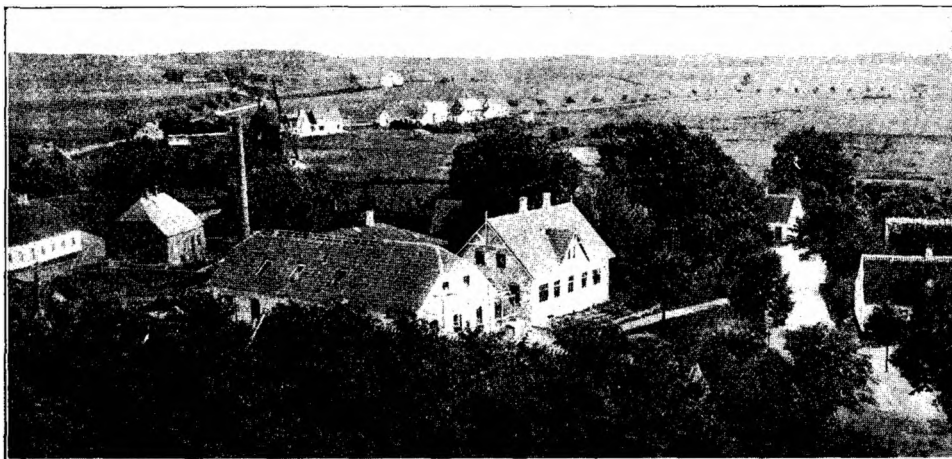

Mejeriet byggedes med Assistance af H. P. Philipsen, Slagelse. — Beboelsen er særskilt; der er 2 Værelser i Mejeribygningen. — 100 Leverandører med 800 Køer. — Artesisk 47 m dyb Brønd. — De 4 Medarbejdere faar 2,500 Kr. i kontant Løn. — Rund 22 m høj Skorsten. — Der produceres omkring 20,000 kg Smør aarlig.

Bestyrelse: *Fr. W. Jespersen*, født 1875 i Kvandløse. Lærte Mejeri 1890 paa Lervang. Var 1897 paa Ladelund Mælkerskole. 1897—1903 Kontrolassistent for Kolding og Omegns Landboforening. 1903—08 Bestyrer paa Vasekilde.

SVANHOLM MEJERI

Postadresse: Skibby. — **Jernbanestation:** Frederikssund (12 km). **Mejerikreds:** Frederiksborg Amt.



Mejeriet var forhen Bøttemejeri og har bestaaet siden Gaardens Anlæggelse. Der er 2 Værelser i Mejeribygningen. — Der er 2 Leverandører foruden Gaarden; ialt 500 Køer. — Artesisk Brønd. — Bestyreren har 2 Medarbejdere, der faar 900 Kr. i kontant Løn. — Bestyrerens Hustru er Mejerske. — *Flora danica*. — Osten paraffineres. — Iskule paa 100 Læs. — Firkantet 16 m høj Skorsten. — Der behandles 0,85 Mill. kg Mælk, og der produceres 28,235 kg Smør med et Forbrug af 26,2. Der laves Ost af 0,52 Mill. kg Mælk og heraf produceres 37,700 kg Ost.

Forpagter: *H. Rasmussen*, Jægerspris. Bestyrer: *C. M. Mikkelsen*, født 30. Marts 1891 i Bindslev pr. Sindal. Lærte Mejeri paa Lundegaard. Var Mejerist paa »Enigheden«, »Skovlykke« og »Lundegaard«. Var 1913—14 Elev paa Dalum Mælkerskole og blev 1. Maj 1914 Bestyrer af Svanholt Mejeri.

»Bismer« Indvejningsvægt, Jacob Nielsens Udvejningsvægt, Balancesmørvægt. — 1 Pasteur fra Buas og 1 fra Kolding. — Buas Forvarmer. — 2 Ringkølere. — Alfa Laval Centrifuge. — Dansk Tøndekærne. — Kedel fra Vejen Maskinfabrik. — Marshalls Maskine. — Firkantede Ostekar. — Fløden syrnes i Tønder. — Aluminiumskøler og Høkasse til Syrens Forplantning. — Petroleum Belysning. — Kul.



C. M. Mikkelsen,
Bestyrer.

TIBBERUP MEJERI

Oprettet 1900. — **Postadresse:** Humlebæk. — **Jernbanestation:** Espergårde (2 km). — **Telefon:** Espergårde 47.
Mejerikreds: Frederiksborg Amt.

Mejeriet oprettedes 1900. — Beboelsen er særskilt og rummer 8 Værelser. — 6 Leverandører med 125 Køer. — Gravet 12 m dyb Brønd. — Ejeren har en Medarbejder samt 3 Kuske og 4 Dreng; Fru Jensen er Mejerske — 35 Læs Is. — Der behandles 0,38 Mill. kg Mælk; der kærnes kun periodevis. Mælken sælges fra Mejeriet og fra 3 Detailvogne.

Ejer: *N. Jensen*, født 26. September 1862 i Gurre. Lærte Mejeri paa Andebjerggaard. Var Soldat i 2 Aar. Efter Tjenesten begyndte J. sin selvstændige Mejerigerning og i 1900 oprettedes Tibberup Mejeri. I Bestyrelsen for Mejerist- og Mælkehandlerforeningen for Helsingør og Omegn.

Decimalvægt. — Ringkølere. — Titan (T. A. 20). — Danske Tøndekærner. — Opretaaende Rørkedel. — Elektromotor (2 H. K.). — Elektricitet. — Skyllemaskine. — Kokes.

ALLERSHØJ ANDELSMEJREI

Oprettet 1892. — **Ombygget** 1912. — **Postadresse:** Gadstrup. — **Jernbanestation:** Gadstrup (4 km).
Telefon: Tune 4. — **Mejerikreds:** Københavns Amt.

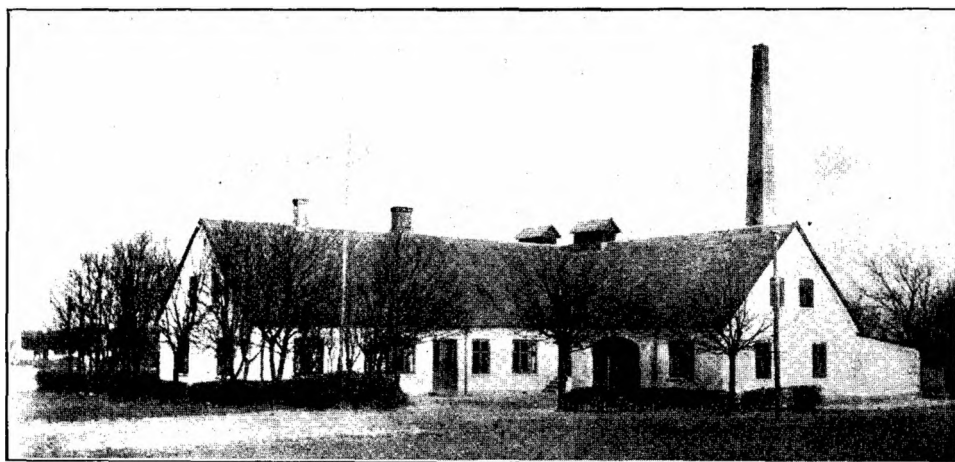

Mejeriet opførtes 1892 og ombyggedes 1912. — I Mejeribygningen findes 11 Værelser, hvoraf 2 for Personalet. — Der er 155 Leverandører med 1050 Køer. — Gravet 24 m dyb Brønd. — Kloakvandet udnyttes delvis til Overris-

ling. Bestyreren har 4 Medarbejdere, der faar en kontant Løn af 1600 Kr. aarlig. — Fedtenheder. — Flora danica. — Der laves Ost af pasteuriseret Mælk — Ishuset rummer 220 Læs. — Firkantet 22 m høj Skorsten.



H. P. Jakobsen,
Mejeriets Formand.

Formand: Gaardejer H. P. Jakobsen, Svælgsgaard, Snoldelev-Hastrup pr. Gadstrup. Tidligere Formænd: Gaardejer H. P. Hansen 1892—96; Sognefoged A. Nielsen i 3 Aar; Proprietær N. Møller i 5 Aar; Gaardejer N. Hansen i 2 Aar og Gaardejer Jens Olsen i 6 Aar. — Bestyrer: L. Knudsen, født 12. Juli 1857 paa Mors. Efter at have været Gaardskarl i



L. Knudsen,
Bestyrer.

Nykjøbing, Mors, lærtes Mejeriet paa Borupgaarden pr. Hovedgaard i 1884. Senere paa Fjaltring og derefter Bestyrer paa Bækkelund i 7 Aar; paa Tvingstrup i 8 Aar og paa Allershøj siden 1900. Elev paa Vallekilde, Tune og Ladelund.

Aar ¹⁾	Mælke- mængde Millioner kg	Mælkefor- brug	Smør- mængde 1000 kg	Mælk til Ost Millioner kg	Blandingsost 10,000 kg Skummet- mælksost 10,000 kg	Aar ¹⁾	Mælke- mængde Millioner kg	Mælkefor- brug	Smør- mængde 1000 kg	Mælk til Ost Millioner kg	Blandingsost 10,000 kg Skummet- mælksost 10,000 kg
1904—05	2. ⁴¹	25. ⁹	85. ⁶⁷	—	—	1911—12	2. ⁸⁸	25. ⁵	112. ⁴⁴	0. ¹⁶	—
1908—09	2. ⁸⁸	25. ⁰	112. ¹¹	0. ³¹	—	1912—13	3. ³⁹	25. ⁰	131. ²²	0. ³¹	—
1910—11	3. ⁰⁴	25. ²	119. ¹¹	0. ²²	—	1913—14	3. ²⁹	24. ⁵	133. ⁵²	0. ³⁶	—

¹⁾ Regnskabsaaret gaar fra $\frac{1}{10}$ til $\frac{30}{9}$.

»Simplex« Ind- og Udvejningsvægt, Balancesmørvægt. — Pasteur og Forvarmer fra P. L. & P. — Ringkølere. — Alfa Laval Centrifuger. — Kærneælteren »Victoria«. — Kedel og Maskine fra Maglekilde. — Firkantede Trøstekar. — Petroleum. — Enkelte Aluminiumstransportspande. — Resttømningsapparat. — Vandvarmer. — Centralvarme. — Baderum. — Kul.

ALLERSLEV ANDELSMEJERI

Oprettet 1889. — Postadresse: Sejro. — Jernbanestation: Sejro (1 km). — Telefon: Sejro 27.
Mejerikreds: Københavns Amt.

Mejeriet oprettedes 1889; var tidligere Fællesmejeri. Assistance af Frandsen & Mejer, Holbæk. — Der er 7 Værelser i Mejeribygningen, heraf 2 for Personalet. — 84 Leverandører med 700 Køer. — Gravet og boret 14 m dyb Brønd. — Foruden Bestyreren er der 3 Medarbejdere, hvis kontante Løn er 1100 Kr. Be-

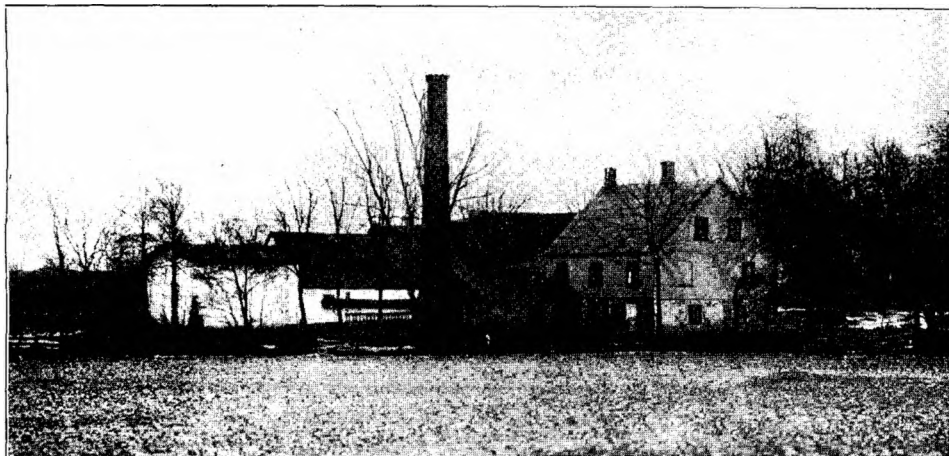

styrer Niensens Hustru er Mejerske. — Faktor 2. — Flora danica. — Ishuset rummer 100 Læs Is. — Firkantet 22 m høj Skorsten.



Proprietær Kristian Schnack,
Mejeriets Formand.

Formand: Proprietær *Kristian Schnack*, Klostergaarden, Øhm pr. Roskilde, født 21. Februar 1875, Landbrugskandidat 1902. Medlem af Bestyrelsen for Københavns Amts Mejeriforening og af Udvalget for Oprettelsen af en Aands-Kulindkøbsforening for Øerne. Tidligere Formænd: Gaardmand O. Pedersen 1889—1895; Gaardejer J.



Chr. Nielsen,
Bestyrer.

S. Hansen, 1895—1896; Gaardmand H. Pedersen 1896—1900; Gaardmand O. Pedersen 1900—1902; Gaardmand A. Hansen 1902—1903; Gaardmand O. Pedersen 1903—1904; N. Jørgensen 1904—1905; Gaardmand J. S. Hansen 1905—1906; Gaardmand I. Ibsen 1906—1907; Gaardmand H. Pedersen 1907—1910 og den nuværende Formand siden 1911.

Bestyrer: *Chr. Nielsen*, født 8. Januar 1871 i Jerm Sogn. Lærte i 1891 Mejeriet paa Gadstrup Mejeri. Senere paa Hjærlunde, Hedelykke, Ferritslev-Haundrup ved Ullerslev, Aakilde, Esbenhus, Billingsbro. Paa Dalum Mælkeriskole i Mellemtiden. Har været Vikar under Dansk Mejeristforening. Kom 1900 til Allerslev som Bestyrer, Har under sit Ophold her været Bestyrelsesmedlem og 1 Aar Formand for Højby og Omegns Brugsforening, samt i Bestyrelsen for A/S »Roskilde Tidende«.

Aar ¹⁾	Mælke- mængde Millioner kg	Mælkefor- brug	Smør- mængde 1000 kg	Mælk til Ost Millioner kg	Blandingsost 10,000 kg Skummet- mælksost 10,000 kg	Aar ¹⁾	Mælke- mængde Millioner kg	Mælkefor- brug	Smør- mængde 1000 kg	Mælk til Ost Millioner kg	Blandingsost 10,000 kg Skummet- mælksost 10,000 kg
1898—99	3. ₀₂	25. ₆	118. ₃₇	—	—	1911—12	4. ₀₃	24. ₇	163. ₃₁	—	—
1902—03	3. ₀₉	24. ₈	124. ₅₉	—	—	1912—13	3. ₉₁	25. ₀	158. ₁₁	—	—
1906—07	3. ₀₂	24. ₃	149. ₀₅	—	—	1913—14	4. ₃₂	25. ₄	170. ₀₆	—	—
1910—11	4. ₀₅	24. ₄	164. ₇₄	—	—	1914—15	3. ₉₉	24. ₇	161. ₈₄	—	—

¹⁾ Regnskabsaaret gaar fra $\frac{1}{2}$ til $\frac{30}{4}$.

Bismer fra Jac. Nielsen til Inds og Udvejning. — Silkeborg Smørvægt. — Pasteur, Forvarmer og Ringkølere fra Kolding. — 1 Alfa Laval Centrifuge. — Kedel fra Th. Th. Sabroe & Co. — Maskine fra Frandsen, Holbæk. — Fløden syrnes i Metaltønder. — Handy. — Petroleum. — Saavel alm. som Aluminiumstransportspande. — Kærneæalteren »Silkeborg«, — Vandvarmer. — Kul.

BORUP ANDELSMEJERI

Oprettet 1888. — Ombygget 1911. — Postadresse: Borup. — Jernbanestation: Borup (v. St.).
Telefon: Borup 37. — Mejerikreds: Københavns Amt.

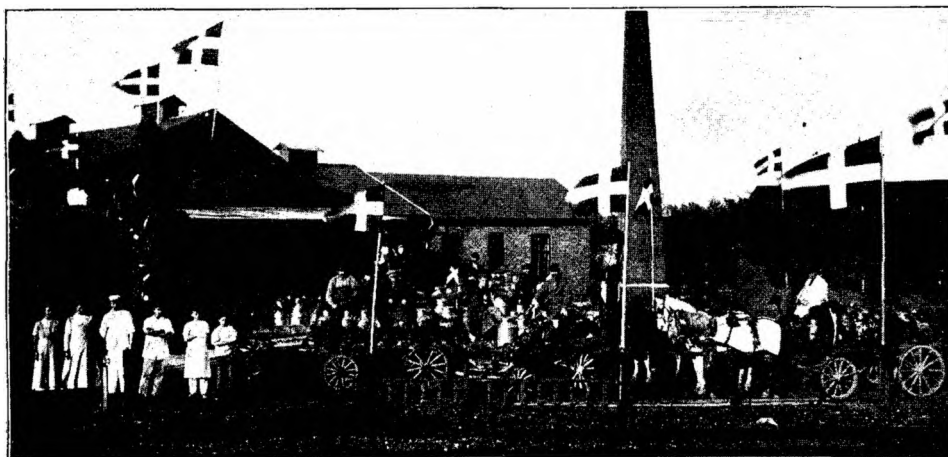

Mejeriet opført 1888 (Konsulent Birk). Ombygget 1911. — Særskilt Beboelse med 10 Værelser, hvoraf 3 til Personalet. — 20 Leverandører med 1234 Køer, — Brønden 36 m dyb. — 3 Medarbejdere, der har 1300 Kr. i Løn. Hustruen er Mejerske. — Flødeenheder. — Flora danica. — Firkantet 16 m høj Skorsten.



Gaardejer Chr. Jensen,
Mejeriets Formand.

Formand: Gaardejer Sog-
neraadsmlem, Brand-
direktør, Chr. Jensen, Klø-
vested, Borup. Har været
Formand 2 Gange; første
Gang 1897—1900; sidste
Gang fra 1908. Tidligere
Formænd: P. Mogensen
1888—89; P. Pedersen
1889—92; Larsen 1892—93;
N. Rasmussen 1893—97;
Chr. Jensen 1897—1900;
N. Hansen 1900—02 og P.



N. M. Favnsbæk,
Bestyrer.

Nielsen 1902—08. — Bestyrer: N. M. Favnsbæk, født 21. September 1881 i Bøv-
ling. Lærte Mejeriet i 1896 paa Aadal. Senere paa Thorskilde, Strelluf, Hovbæk,
Østoft, Lønborg, Tistrup og Rørbæk. Siden 1910 Bestyrer paa Borup Andelsmejeri.
Elev paa Ladelund Mælkerskole 1907—08. Formand for Borup Brugsforening.

Aar ¹⁾	Mælke- mængde Millioner kg	Mælkefor- brug	Smør- mængde 1000 kg	Mælk til Ost Millioner kg	Blandingsost 10,000 kg	Skummet- mælksost 10,000 kg	Aar ¹⁾	Mælke- mængde Millioner kg	Mælkefor- brug	Smør- mængde 1000 kg	Mælk til Ost Millioner kg	Blandingsost 10,000 kg	Skummet- mælksost 10,000 kg
1888—89	1.76	26.1	66.77	—	—	—	1908—09	3.43	25.2	135.81	—	—	—
1892—93	2.22	26.1	85.10	—	—	—	1910—11	3.39	24.6	135.13	—	—	—
1896—97	2.69	25.6	102.32	—	—	—	1911—12	3.14	24.9	125.93	—	—	—
1900—01	2.68	23.2	106.51	—	—	—	1912—13	3.25	24.6	132.23	—	—	—
1904—05	3.11	25.2	122.10	—	—	—	1913—14	3.31	24.9	131.19	—	—	—

¹⁾ Regnskabsaaret gaar fra ⁸/₁₀ til ⁶/₁₀.

»Simplex« Indvejnings-, Maglekilde Udvejnings- og Balancesmørvægt. —
Pasteur, Forvarmer, Ringkøler. — 2 Alfa Laval, 1 Titan (T. A. 45) Centrifuger.
— Dansk Tøndekærne. — Kedel fra Th. Th. Sabroe & Co. — Maskine fra
Frichs Eff. — Kulsyre-Kølemaskine (40,000 V. E.) Th. Th. Sabroe & Co. —
Fløden syrnes i Bassin. — Syreskab. — Elektricitet. — Delvis Aluminiumstrans-
portspande. — Resttømningsapparat. — Olieseparator. — Vandvarmer. — Kul.

BROKILDE ANDELSMEJEREI

Oprettet 1888. — Omændret 1910 og 1912. — Postadresse: Roskilde. — Jernbanestation: Roskilde (7 km).
Telefon: Gundsølle 27. — Mejerikreds: Københavns Amt.

Mejeriet oprettedes 1888. Omændredes 1910 og 1912. — Mejeribygningen
rummer 8 Værelser, hvoraf 3 for Personalet. — Der er 122 Leverandører
med 850 Køer. — Kildevand. — Foruden Bestyreren er der 3 Medarbejdere, der
faar en kontant Løn af 1800 Kr. — Fedtenheder. — Flora danica. — Firkantet
16 m høj Skorsten.

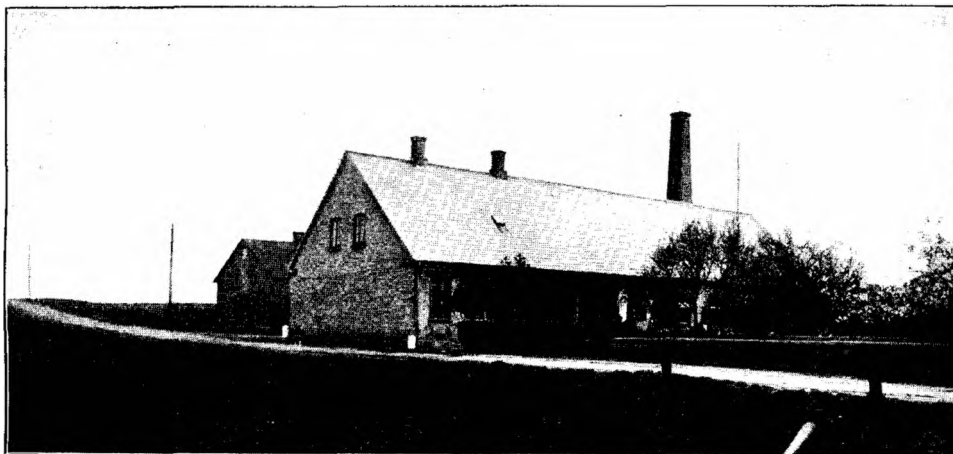

Gaardejer L. Henriksen,
Mejeriets Formand.

Formand: Gaardejer L. Henriksen, Veddelev v. Roskilde, fra 1908. Mejeriets første Formand var Gaardejer Ole Nielsen, St. Valby, fra 1888—91; dernæst Gaardejer Ole Hemmingsen, St. Valby fra 1891—95 og Gaardejer N. Larsen, St. Valby, fra 1895—1908. — Bestyrer: R. E. Paulsen, født 10. Februar 1881 i Nysted Sogn. Lærte Mejeriet paa



R. E. Paulsen,
Bestyrer.

Thorslunde i 1900. Senere Horreby, Vester Ulslev og Østofte. Var 1906—07 Elev paa Ladelund Mælkeriskole. Herefter paa Eskildstrup, Trifolium og Bøgebjerg. Siden 1909 Bestyrer af Brokilde. Bestyrelsesmedlem af Gl. Roskilde Amtskreds og Aagerup-Kirkerup Foredragsforening, samt Formand for Aagerup-Kirkerup Spareforening.

Aar ¹⁾	Mælke- mængde Millioner kg	Mælkefor- brug (beregnet)	Smør- mængde 1000 kg	Mælk til Ost Millioner kg	Blandingsost 10,000 kg Skummet- mælksost 10,000 kg	Aar ¹⁾	Mælke- mængde Millioner kg	Mælkefor- brug (beregnet)	Smør- mængde 1000 kg	Mælk til Ost Millioner kg	Blandingsost 10,000 kg Skummet- mælksost 10,000 kg
1888—89	0. ⁶²	26. ⁹	23. ¹³	—	—	1908—09	2. ¹⁸	25. ³	86. ³⁴	—	—
1892—93	1. ⁹²	26. ⁸	47. ⁷⁶	—	—	1911—12	2. ¹⁸	24. ⁹	87. ⁵⁷	—	—
1896—97	1. ³⁷	25. ⁵	53. ⁰⁷	—	—	1912—13	2. ²²	25. ³	87. ⁹⁴	0. ³⁰	12. ²²
1900—01	1. ⁶¹	26. ⁶	60. ⁶⁵	—	—	1913—14	2. ⁴⁴	24. ⁹	98. ⁰⁵	0. ³⁰	14. ⁸³
1904—05	2. ⁰²	26. ¹	77. ⁵⁹	—	—	1914—15	2. ³⁹	24. ⁹	96. ⁰¹	0. ¹⁸	7. ⁹⁶

¹⁾ Regnskabsaaret gaar fra $\frac{1}{3}$ til $\frac{28}{2}$.

»Sinus« til Indvejning, »Simplex« til Udvejning og Balancesmørvægt. — Pasteur fra Buas. — Forvarmer fra P. L. & P. — Ringkølere. — Kærneæalteren »Silkeborg«. — Kedel fra M. C. Drejer og Maskine fra Marshall. — Ammoniak- Kølemaskine (24 000 V. E.) fra Atlas. — Firkantede Træostekar. — Flødesyrningsbassin. — Syrekasse. — Lux Belysning. — Der anvendes ogsaa Aluminiumstransportspande. — Olieseparator. — Resttømningsapparat. — Kul.

BÆKGAARD ANDELSMEJERI

Oprettet 1895. — Postadresse: Taastrup. — Jernbanestation: Taastrup (8 km). — Telefon: Greve 32. Mejerikreds: Københavns Amt.

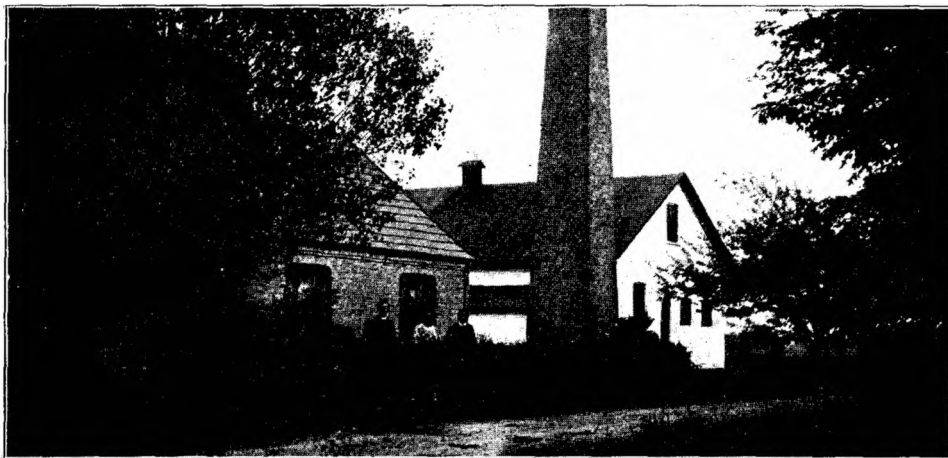

Mejeriet begyndte 1895 paa Bækgaard. 1903 byggedes Mejeribygningen og Beboelse til Bestyreren. — Beboelsen er særskilt og rummer 4 Værelser, desuden er der 1 Værelse i Mejeribygningen for Personalet. — 21 Leverandører med 200 Køer. — Gravet 8 m dyb Brønd. — Kloakvandet benyttes til Overrisling. — Foruden Bestyreren er der 2 Medarbejdere, der lønnes med 700 Kr.; Fru Larsen er Mejerske. — Faktor 3. — Bl. & Tv. Syrevækker. — Osteproduktion. Smørret sælges til Købmand. — Firkantet 16 m høj Skorsten.



Gaardejer S. Larsen,
Mejeriets Formand.

Formand: Gaardejer S. Larsen, Greve, Taastrup. Tidligere var Gaardejer Olsen, Bækgaard, Taastrup, fra 1895—1913. Bestyrer: F. P. Larsen født 16. November 1871 i Kuldbby. Lærte i 1891 Mejeriet paa Sæbygaard, derefter paa Constantia, Bred og Brylle. Efter Soldatertjenesten kom L. til de 4 Herregaardes



F. P. Larsen,
Bestyrer.

Mejeri, Bækdal og Grenaa Mejeri. Var 1899—1900 Elev paa Ladelund Mælkerisole. Blev saa Bestyrer paa Dagsvad, og fra 1903 paa Bækgaard. Regnskabsfører i Greve Brugsforening.

Aar ¹⁾	Mælke- mængde Millioner kg	Mælkefor- brug	Smør- mængde 1000 kg	Mælk til Ost Millioner kg	Blandingsost 10,000 kg Skummet- mælksost 10,000 kg	Aar ¹⁾	Mælke- mængde Millioner kg	Mælkefor- brug	Smør- mængde 1000 kg	Mælk til Ost Millioner kg	Blandingsost 10,000 kg Skummet- mælksost 10,000 kg
1902—03	0. ⁵⁶	25. ⁴	22. ⁰⁷			1911—12	0. ⁶²	24. ⁰	25. ⁸⁸	0. ¹⁹³	17. ²⁸
1906—07	0. ⁶⁴	25. ⁰	23. ⁶¹			1912—13	0. ⁶⁵	23. ⁹	27. ⁰¹	0. ¹⁹⁸	15. ⁵⁸
1910—11	0. ⁶²	24. ⁴	25. ²⁷	0. ¹⁴⁶	11. ⁹⁴	1913—14	0. ⁶⁷	24. ¹	27. ⁸⁶	0. ¹¹²	9. ⁷⁴

¹⁾ Regnskabsaaret gaar fra $\frac{1}{11}$ til $\frac{31}{10}$.

»Simplex« til Indvejning; Bismer fra Jac. Nielsen til Udvejning og Balance-smørvægt. — Ringkøler. — Alfa Laval Centrifuge. — Danske Tøndekærner. — Kedel fra Ludvigsen, Struer; Maskine fra Møller & Jøcumsen, Horsens. — Ovale Træostekar. — Fløden syrnes i Trætønder. — Petroleum — Vandvarmer. — Kul.

DYVELSLYST ANDELSMEJERI

Oprettet 1888. — Postadresse: Hvalsø. — Jernbanestation: Hvalsø (6 km). — Telefon: Kirke Sonnerup 30. Mejerikreds: Københavns Amt.

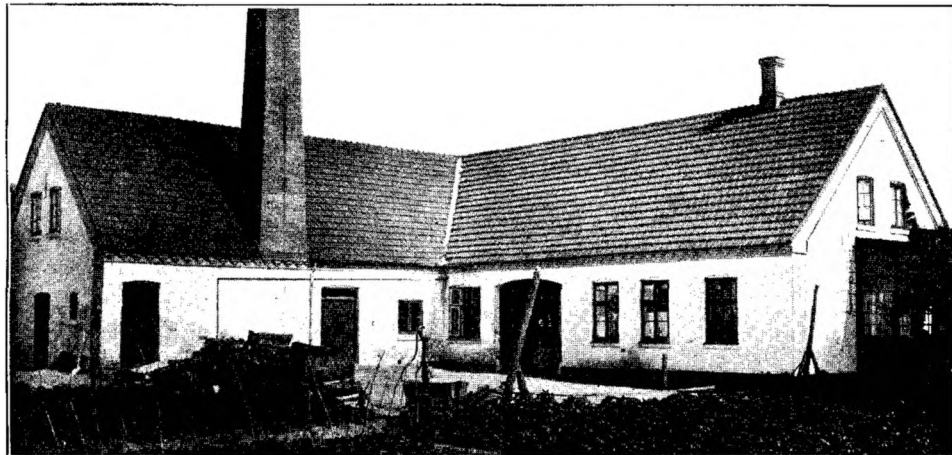

Mejeriet oprettedes 1888. — Beboelsen i Mejeribygningen rummer 8 Værelser, hvoraf 2 for Personalet. — Der er 18 Leverandører med 1100 Køer. — Brønden er 32 m dyb — Foruden Bestyreren er der 2 à 3 Medarbejdere, hvis kontante Løn er 12 à 1400 Kr. aarlig. Faktor 2 efter 28 Pd. Mælk. — Flora danica. — Ishuset rummer ca. 170 Læs Is. — Firkantet 17 m høj Skorsten.



Gaardejer Lars Nielsen.
Mejeriets Formand.

Formand: Gdjr. Brand-
direktør *Lars Nielsen*,
Ordrup pr. Hvalsø St.; har
været Formand siden 1909.
Der har tidligere været 6
forskellige Formænd. — Be-
styrer: *Chr. Pedersen*, født
1863 i Tølløse. Kom 1883
paa Tune Landbrugsskole.
Var derefter 1½ Aar paa
Borupgaard i Jylland som
Landvæsenselev og Foder-
mester; lærte derefter Mejeri



Chr. Pedersen.
Bestyrer.

paa Horsens Mælkeforsyning. Blev kort Tid Bestyrer paa Egedal ved Horsens. Efter Militærtjenesten var P. kort Tid paa et Mejeri i København og overtog saa a. 1. Juli 1888 Bestyrerpladsen paa Dyvelslyst.

Aar 1)	Mælkes- mængde Millioner kg	Mælkefor- brug	Smør- mængde 1000 kg	Mælk til Ost Millioner kg	Blandingsost 10,000 kg Skummet- mælksost 10,000 kg	Aar 1)	Mælkes- mængde Millioner kg	Mælkefor- brug	Smør- mængde 1000 kg	Mælk til Ost Millioner kg	Blandingsost 10,000 kg Skummet- mælksost 10,000 kg
1888—89	1.01	27.3	37.07	—	—	1908—09	2.65	25.3	105.15	—	—
1892—93	1.61	27.1	60.42	—	—	1911—12	2.91	25.3	115.43	—	—
1896—97	1.68	26.0	64.71	—	—	1912—13	3.19	25.1	127.13	—	—
1900—01	1.98	25.7	75.66	—	—	1913—14	3.16	25.1	126.00	—	—
1904—05	2.46	25.7	95.59	—	—	1914—15	2.87	24.9	115.43	—	—

1) Regnskabsaaret gaar fra 1/11 til 31/10.

Sinus til Indvejning, Jac. Niensens Udvejningsvægt og Balancesmørvægt.
— Pasteur fra Christensen, Randers, Mælkekoger og Forvarmer fra Kolding,
Ringkøler. — 2 Alfa Laval Centrifuger. — Kærneæalteren »Silkeborg«. — Kedel fra
Ludvigsen, Struer; Maskine fra Marshall. — Trætønder til Flødens Syrning. —
Syrkekrukker. — Petroleum. — Saavel alm. som Aluminiums Transportspande.
— Vandvarmer. — Centralvarme. — Kul.

EJBY OG OMEGNS ANDELSMEJERI

Oprettet 1888. — Ombygget 1905—15. — Postadresse: Køge. — Jernbanestation: Lille Skensved (4 km).
Telefon: Ejby 21. Mejerikreds: Københavns Amt

Mejeriet oprettet 1888 med Assistance af Arkitekt Poulsen, Møen. Ombygget
i Tidsrummet 1905—15 med Assistance af Statskonsulenten. — Beboelsen
er særskilt og rummer 9 Værelser og Kontor; i Mejeribygningen er der 3
Værelser for Personalet. — Der er 274 Leverandører med 2000 Køer. — Arte-
sisk 10 m dyb Brønd. — Foruden Bestyreren er der 6 Medarbejdere, derunder
Mejerske, og den samlede kontante Løn er 3000 Kr. — Flødeenheder. — Bl. &

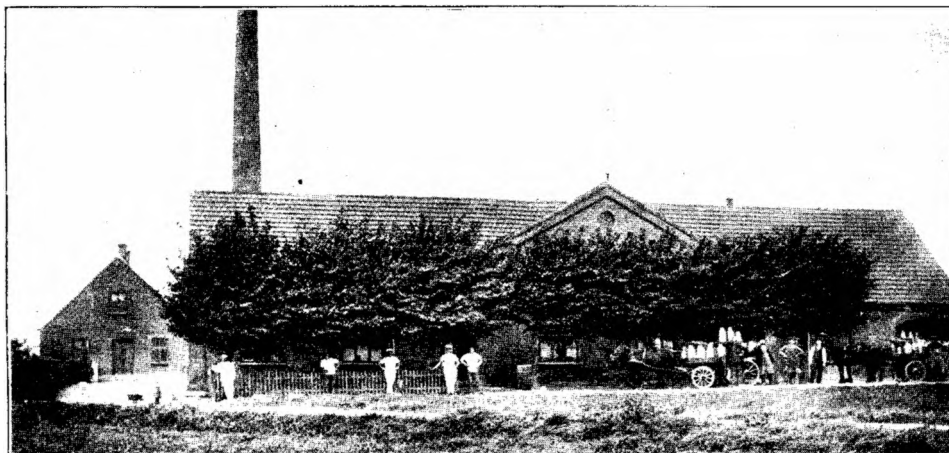

Tv. Syrevækker. — Osteproduktion. — Ostelageret køles ved Kølemaskine. — Rund 25 m høj Skorsten.



Gaardejer Lars Jensen.
Mejeriets Formand.

Formand: Gaardejer Lars Jensen, Høgelse, Køge, fra 1915. J. er Vurderingsmand for Kreditkassen for Landejendomme i Østifterne, Sogneraadmedlem og Kirkevæрге. Tidligere Formænd: Gaardejer Rasmus Jensen, Vedsø; Ole Petersen, Ejby; Ole Pedersen, Ølby og Lars Petersen, Ølby. Bestyrer: *Hans Pingel* født 12 November 1867 i Skør-



Hans Pingel,
Bestyrer.

ping. Lærte Mejeri paa Gammelby og Kirkedal, senere Duebjerg, Kirkedal og Gammelby. Bestyrer af Torp, Elling Ejer. I 1904 kom P. til Ejby og Omegn. Har været Elev paa Støvring Folkehøjskole.

Aar ¹⁾	Mælke- mængde Millioner kg	Mælkefor- brug	Smør- mængde 1000 kg	Mælk til Ost Millioner kg	Blandingsost 10,000 kg Skummet- mælksost 10,000 kg	Aar ¹⁾	Mælke- mængde Millioner kg	Mælkefor- brug	Smør- mængde 1000 kg	Mælk til Ost Millioner kg	Blandingsost 10,000 kg Skummet- mælksost 10,000 kg
1900—01	4 ²⁰	—	—	—	—	1911—12	5 ⁵⁹	25 ⁵	2 ¹¹	1 ⁰⁷	7 ⁰
1904—05	5 ⁰⁹	25 ⁵⁵	1 ⁸⁹	0 ¹⁸	1 ³	1912—13	6 ⁴¹	25 ⁰	2 ⁴¹	1 ⁴¹	10 ¹
1908—09	5 ¹⁵	23 ²	1 ⁹⁸	0 ⁹¹	6 ⁷	1913—14	5 ⁷⁰	25 ¹	2 ²⁹	0 ⁸¹	6 ⁰

¹⁾ Regnskabsaaret gaar fra ²⁵/₉ til ²⁴/₉.

Sinus Indvejningsvægt; Silkeborg Udvejningsvægt og Balancesmørvægt. — Pasteur fra Kolding, Forvarmer og Ringkøler ligeledes. — 3 Alfa Laval Centrifuger. — 2 Silkeborg Kærneælttere. — Kedel fra Ludvigsen. — Maskine fra

Alliance. — Kulsyre Kølemaskine (50.000 V. E.) fra Th. Th. Sabroe & Co. — Firkantet Træostekar. — Aluminiums Bassin til Flødesyrningen. — Syreskab (Egen Konstruktion). — Elektrisk Belysning. — Der er flere Aluminiums end alm. Transportspande. — Vandvarmer. — Olieseparator. — Resttømningsapparat. — Centralvarme. — Kul.

GADSTRUP ANDELSMEJERI

Oprettet 1889. — Ombygget 1915. — Postadresse: Gadstrup. — Jernbanestation: Gadstrup (0,3 km).
Telefon: Gadstrup 20. — Mejerikreds: Københavns Amt.

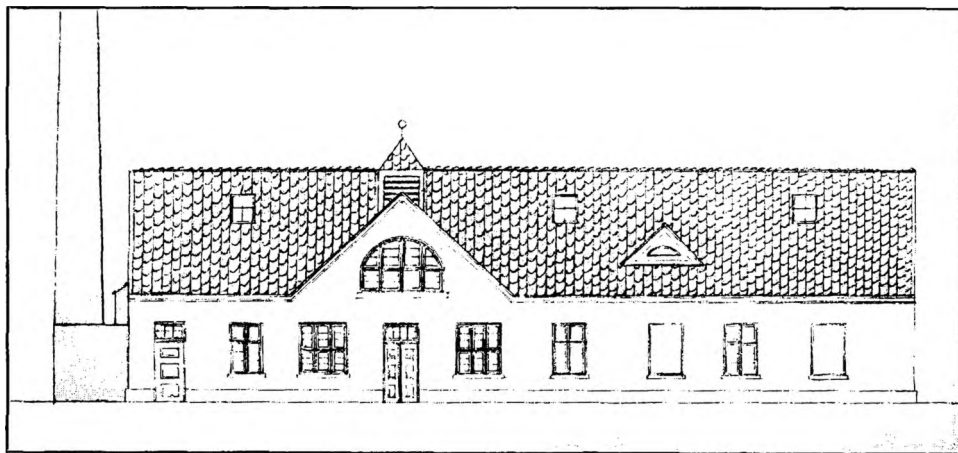

Mejeriet oprettedes 1889 og ombyggedes 1915 ved Assistance af Statskonsulenten. — Beboelsen er særskilt og rummer 7 Værelser, Personalet bor i Mejeribygningen. — 100 Leverandører med 865 Køer. — Artesisk Brønd. — Foruden Bestyreren er der 3 Medarbejdere, hvoraf 1 Mejerske; den samlede kontante Løn er 1200 Kr. — Flødeenheder. — Flora danica. — Firkantet 16 m høj Skorsten.



Gaardejer Peter Hansen.
Mejeriets Formand.

Formand: Gaardejer *Peter Hansen*, Ramsøllille, Gadstrup. Mejeriets første Formand var Gaardejer Carl Hansen, Ramsøllille, Fader til den nuværende. — Bestyrer: *N. Kr. Johansen*, født d. 10. Februar 1879 i Storelinde v. Karise. Lærte Mejeri paa Bøgebæk. Senere Karise, Brødbæk, Nordstevns og Roskilde. Bestyrer.



N. Kr. Johansen,
Bestyrer.

rer paa Struer Fællesmejeri, Kallundborg Andelsmejeri og fra 26. Oktober 1913 paa Gadstrup. Var 1903—04 Elev paa Ladelund Mælkeriskole.

Aar ¹⁾	Mælke- mængde Millioner kg	Mælkefor- brug	Smør- mængde 1000 kg	Mælk til Ost Millioner kg	Blandingsost 10,000 kg Skummet- mælksost 10,000 kg	Aar ¹⁾	Mælke- mængde Millioner kg	Mælkefor- brug	Smør- mængde 1000 kg	Mælk til Ost Millioner kg	Blandingsost 10,000 kg Skummet- mælksost 10,000 kg
1889—90	1.31	25.3	51.6	—	—	1909—10	2.72	24.9	93.0	—	—
1893—94	1.55	25.0	61.9	—	—	1911—12	2.53	25.0	101.1	—	—
1897—98	1.70	24.4	69.7	—	—	1912—13	2.59	25.1	100.6	—	—
1901—02	1.82	24.9	73.2	—	—	1913—14	2.73	25.3	107.8	—	—
1905—06	1.97	24.5	80.3	—	—	1914—15	2.57	24.6	104.6	—	—

¹⁾ Regnskabsaaret gaar fra $13/4$ til $11/4$.

Indvejningsvægt fra Jac. Nielsen. Baby til Udvejning og Balance Smør-
vægt. — Silkeborg Pasteur og Forvarmer. — Alfa Level Centrifuger. — Silkeborg
Kærneælter. — Kedel fra Th. Th. Sabroe & Co. — Alliance Kraftmaskine. —
Kulsyre Kølemaskine (33.000 V. E.) fra Atlas. — Fløden syrnes i Bassin. —
Petroleum. — Flest Aluminiums Transportspande. — Kul.

HEDELYKKE ANDELSMEJERI

Oprettet 1888 — Postadresse: Hedehusene. — Jernbanestation: Hedehusene (0,3 km).
Telefon: Hedehusene 13. — Mejerikreds: Københavns Amt.

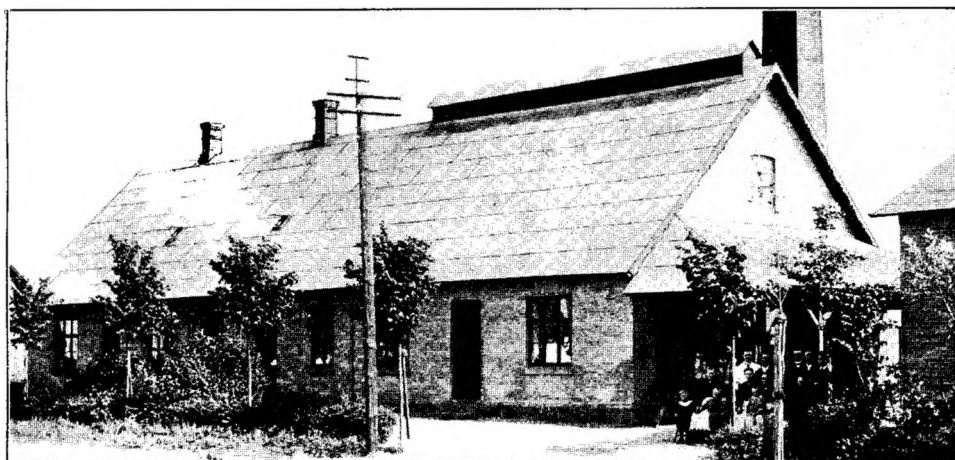

Mejeriet oprettedes 1888 med Assistance af Niels Pedersen. — Der er 10
Værelser i Mejeribygningen, hvoraf 3 for Personalet. — Der er 231 Leve-
randører med 1424 Køer. — Artesisk 21 m dyb Brønd. — Foruden Bestyreren

er der 4 Medarbejdere i Mejeriet, samt 1 Ekspeditrice; den samlede kontante Løn er 1600 Kr. — Faktor 2. — Bl. & Tv. Syrevækker. — Ishuset rummer 125 Læs. — Rund 22 m høj Skorsten.



Gaardejer Ole Sørensen,
Mejeriets Formand.

Formand: Gaardejer *Ole Sørensen*, Rerslev, Hede-
husene. Er Jordboniterings-
mand; Vurderingsmand for
umyndiges Midler. I Besty-
relsen for Roskilde Amts
Mejeriforening. — Bestyrer:
S. Petersen, født 23. Januar
1857 i Hellested. Var først
Landmand, men gik 1883
til Mejeribruget, som lærtes
paa Boulstrup; senere paa
Skovshøjrup, Højbjerg og



S. Petersen,
Bestyrer.

Landmandslyst. Bestyrede et Mejeri i København og kom 1888 til Hedelykke. I Bestyrelsen for og Revisor i Brugsforeningen for Hede-
husene og Omegn.

Aar ¹⁾	Mælke- mængde Millioner kg	Mælkefor- brug	Smør- mængde 1000 kg	Mælk til Ost Millioner kg	Blandingsost 10,000 kg Skummet- mælksost 10,000 kg	Aar ¹⁾	Mælke- mængde Millioner kg	Mælkefor- brug	Smør- mængde 1000 kg	Mælk til Ost Millioner kg	Blandingsost 10,000 kg Skummet- mælksost 10,000 kg
1888—89	1.72	26.1	65.48	—	—	1908—09	3.84	25.2	151.01	—	—
1892—93	2.34	25.3	100.20	—	—	1910—11	3.82	25.1	150.70	—	—
1896—97	2.90	25.3	114.01	—	—	1911—12	3.39	25.5	129.50	—	—
1900—01	3.11	25.4	130.01	—	—	1912—13	3.63	25.2	140.51	—	—
1904—05	3.63	25.2	140.50	—	—	1913—14	3.73	25.1	144.27	—	—

¹⁾ Regnskabsaaret gaar fra ³¹/₁₀ til ¹/₁₁.

Jacob Niensens Vægte. — Pasteur og Forvarmer fra Kolding. — Fladkøler fra P. L. & P. — 1 Alfa Laval, 1 Perfect og 1 Titan Centrifuge. — 2 danske Tøndekærner. — Kedel fra Th. Th. Sabro & Co. — Maskine fra Kolding. — Fløden syrnes i Bassiner. — Syren modnes i Stenkrukker (Bl. & Tv.) — Elektricitet. — Navnlig Aluminiumstransportspande. — Flødebassinet hæves ved hydraulisk Kraft. — Olieseparator. — Kul.

HYLLINGE ANDELSMEJERI

Oprettet 1893. — Postadresse: Roskilde. — Jernbanestation: Roskilde (20 km). — Telefon: Gundsømagle 2. Mejerikreds: Københavns Amt.

Mejeriet opførtes 1893 af lokale Haandværkere. — I Mejeribygningen er der 9 Værelser, hvoraf 3 for Personalet. — 147 Leverandører med 1100 Køer. — Der er to gravede Brønde, den ene 7, den anden 8 m dyb. — Foruden Bestyreren er der 3 Medarbejdere, hvis kontante Løn er 1600 Kr. — Faktor 2. — Flora danica og desuden Syrevækker fra Bl. & Tv. — Ishuset rummer 140 Læs. — Firkantet 16 m høj Skorsten.

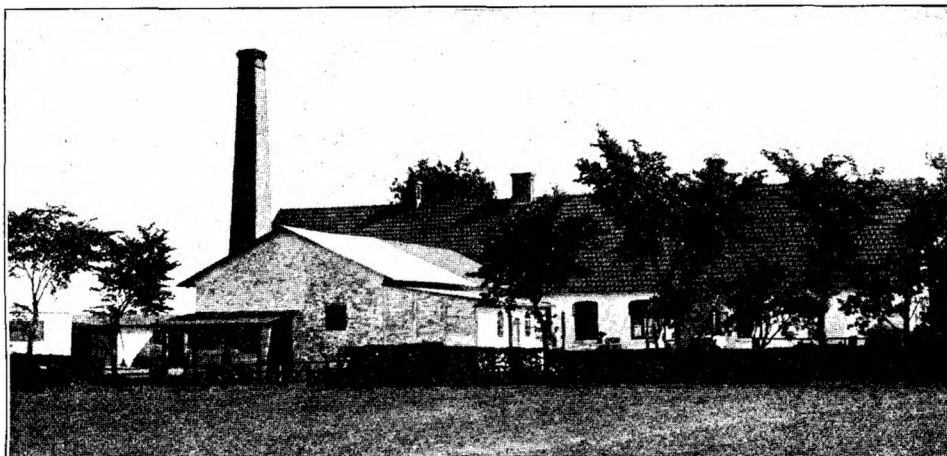

Gaardejer Kristoffer Kristensen,
Mejeriets Formand.

Formand: Gaardejer *Kristoffer Kristensen*, Sæby, Roskilde, fra 1894. Medlem af Skolekommissionen. — Den første Formand var Gaardejer *Jørgen Clausen*, Nørre Hyllinge (1893—94). Bestyrer: *H. C. Bentsen*, født 4 August 1866 i Mørkøv. Lærte Mejeriet i 1889 paa Skillingsted og Kragerupgaard. Bestyrer paa Kalølerød Gaard pr. Lillerød,



H. C. Bentsen,
Bestyrer.

hvor der var Ismejeri. — Var 1893 Elev paa Ladelund Mælkerskole, og kom derfra til Hyllinge. — Næstformand i Menighedsraadet og Kontordagsbestyrer for Bondestandens Sparekasse.

Aar ¹⁾	Mælke- mængde Millioner kg	Mælkefor- brug	Smør- mængde 1000 kg	Mælk til Ost Millioner kg	Blandingsost 10,000 kg Skummet- mælksost 10,000 kg	Aar ¹⁾	Mælke- mængde Millioner kg	Mælkefor- brug	Smør- mængde 1000 kg	Mælk til Ost Millioner kg	Blandingsost 10,000 kg Skummet- mælksost 10,000 kg
1893—94	1. ₁₃	26. ₀	43. ₈₂	—	—	1910—11	3. ₄₅	24. ₈	138. ₈₉	—	—
1897—98	1. ₉₀	25. ₁	71. ₉₂	—	—	1911—12	3. ₂₆	25. ₂	129. ₆₄	—	—
1901—02	2. ₄₂	25. ₈	95. ₁₉	—	—	1912—13	3. ₅₁	24. ₇	142. ₈₃	—	—
1905—06	2. ₇₉	25. ₀	111. ₆₉	—	—	1913—14	3. ₆₈	24. ₀	143. ₀₃	—	—
1909—10	3. ₃₃	24. ₇	134. ₆₅	—	—						

¹⁾ Regnskabsaaret gaar fra $\frac{1}{11}$ til $\frac{31}{10}$.

Silkeborg Indvejningsvægt, Jac. Niensens Udvejningsvægt samt Balance-smørvægt. — Pasteur med Undertræk fra Kolding. — Forvarmer og Ringkølere ligeledes fra Kolding. — 2 Alfa Laval Centrifuger. — Kærneæalteren Silkeborg.

— Kedel fra Th. Th. Sabroe & Co. Kraftmaskine fra Frandsens Jernstøberi. — Fløde syrnes i Træbassiner. — Flora danica Syretønder. — Elektricitet. — Saavel alm. som Aluminiumstransportspande. — Vandvarmer. — Centralvarme. — Kul.

HØJVANG ANDELSMEJERI

Oprettet 1901. — Postadresse: Roskilde. — Jerbanestation: Roskilde (7 km). — Telefon: Roskilde 424. Mejerikreds: Københavns Amt.



Fra 1911

Mejeriet opførtes 1901. — Beboelsen tilbygget 1914. — Beboelsen er i Mejeri-bygningen og rummer 7 Værelser, hvoraf 2 for Personalet. — Der er 47 Leverandører med 400 Køer. — Artesisk 16 m dyb Brønd. — Kloakvandet udnyttes delvis til Overrisling. — Bestyreren har en Medarbejder, hvis kontante Løn er 500 Kr. — Fedtenheder. — Flora danica. — Firkantet 14 m høj Skorsten. En Del Mælk sælges en detail i Roskilde.



Gaardejer P. M. Pedersen,
Mejeriets Formand.

Formand: Gaardejer *P. M. Pedersen*, Gøderupgaard pr. Roskilde. Formanden skal i Følge Lovene skifte hvert Aar. Bestyrer: *M. P. Hansen*, født 24. August 1881 i Nybølle paa Fyn. Lærte Mejeriet 1899—1900 paa Rosenkilde; senere Gudsbjerg, Espe og Grøndal. Solødat 1903—04. Derefter paa Ørekilde og Fredericia Mejeri. Bestyrer 1908—09



M. P. Hansen,
Bestyrer.

paa Filskov Fællesmejeri og fra 1. November 1909 Bestyrer paa Højvang.

Aar ¹⁾	Mælke- mængde Millioner kg	Mælkefor- brug	Smør- mængde 1000 kg	Mælk til Ost	Millioner kg	Blandingsost 10,000 kg Skummet- mælksost 10,000 kg	Aar ¹⁾	Mælke- mængde Millioner kg	Mælkefor- brug	Smør- mængde 1000 kg	Mælk til Ost	Millioner kg	Blandingsost 10,000 kg Skummet- mælksost 10,000 kg
1909—10	1.01	26.0	30.53	—	—	—	1912—13	1.04	25.3	35.12	—	—	—
1910—11	1.10	26.2	31.85	—	—	—	1913—14	1.10	25.0	34.57	—	—	—
1911—12	1.01	26.0	31.71	—	—	—							

¹⁾ Regnskabsaaret gaar fra $\frac{1}{11}$ til $\frac{31}{10}$.

Jacob Niensens Vægte. — Pasteur og Forvarmer samt Ringkøler fra Kolding. — »Perfect« Centrifuge. — Dansk Tøndekærne. — Kedel fra Ludvigsen, Struer, Maskine fra Alliance. — Kulsyre-Kølemaskine (30.000 V. E.) fra Th. Th. Sabroe & Co. — Flora danica Tønde. — Aluminiumskølere til Syrens Forplantning. — Petroleum. — Væsentligst Aluminiumstransportspande. — Olieseparator. — Vandvarmer — Kul.

KAMSTRUP ANDELSMEJERI

Oprettet 1888. — Ombygget 1913. — Postadresse: Roskilde. — Jernbanestation: Roskilde (4 km).
Telefon: Roskilde 518. — Mejerikreds: Københavns Amt.

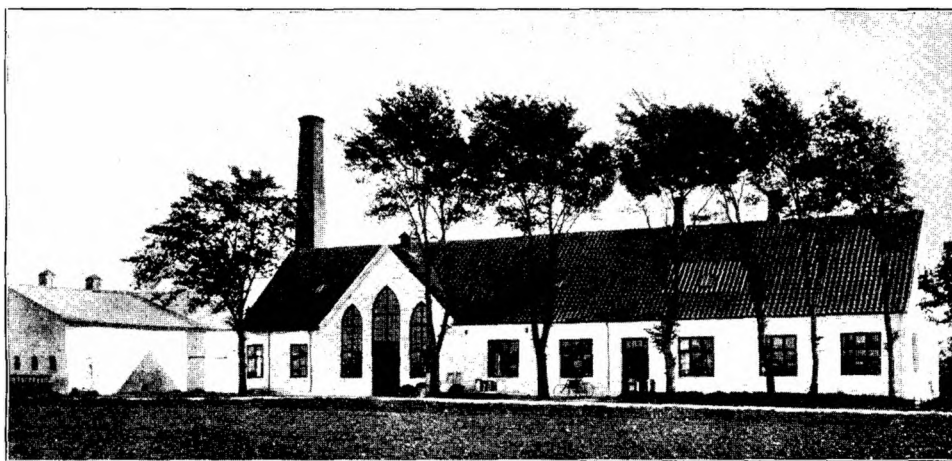

Mejeriet oprettedes 1888 med Assistance af H. C. Petersen & Co. — Ombygget 1913. — Beboelsen i Mejeribygningen rummer 8 Værelser, hvoraf 3 for Personalet. — Der er 129 Leverandører med 1000 Køer. — 2 artesiske Brønde paa henholdsvis 4 og 9 m dybe. — Der er 3 Medarbejdere med Løn 1300 Kr. aarlig. — Afregning efter Vægt. — Flora danica. — Ishuset rummer 250 Læs. Firkantet 16 m høj Skorsten.

Formand: Gaardejer *Buus Lassen*, Ramsøgaarde, Gadstrup fra 1915. I Bestyrelsen for Hjælpekassen; Formand for Sparekassen i Øster Hornum. Gaardejer P. Petersen, Kamstrup, var Mejeriets Formand fra 1904—15.

Bestyrer: *J. J. Petersen*, født 16. September 1875 paa Amager. Lærte Mejeriet paa Skanderup ved Kolding i 1894—96. Senere paa Korinth, Ullerslev, Hedelykke, Vestervang og Vemmelev. Bestyrer (1903—04) paa Tolstrups Fællesmejeri ved Ringsted og siden 1904 paa Kamstrup. Var 1900 Elev paa Dalum



Gaardejer Buus Lassen,
Mejeriets Formand.



J. J. Petersen,
Bestyrer.



Gaardejer P. Petersen,
fhv. Formand.

Mælkeriskole. Har taget Præliminæreksamen fra Blaagaards Seminarium i København. Sogneraadmedlem og Medlem af Skolekommissionen i Frue Sogn; Bestyrelsesmedlem for Brugsforeningen; Vurderingsmand og Byformand for Roskilde Amts Brandkasse; Formand for Københavns Amts Mejeristforening.

Aar ¹⁾	Mælke- mængde Millioner kg	Mælkefor- brug	Smøre- mængde 1000 kg	Mælk til Ost Millioner kg	Blandingsost 10,000 kg Skummet- mælksost 10,000 kg	Aar ¹⁾	Mælke- mængde Millioner kg	Mælkefor- brug	Smøre- mængde 1000 kg	Mælk til Ost Millioner kg	Blandingsost 10,000 kg Skummet- mælksost 10,000 kg
1907—08	2. ⁹⁵	25. ₁	80. ⁷⁹	—	—	1913—14	2. ⁸²	25. ₁	111. ⁵⁶	0. ²¹	17. ²⁹
1911—12	2. ⁸³	25. ₀	106. ³⁰	0. ³¹	19. ²⁸	1914—15	2. ⁵⁷	25. ₁	100. ⁰⁶	0. ⁰¹	3. ⁸⁰
1912—13	2. ⁵⁵	25. ₀	99. ⁴⁴	0. ³²	21. ⁷⁹						

¹⁾ Regnskabsaaret gaar fra $\frac{1}{5}$ til $\frac{1}{11}$.

Maglekilde Vægt. — Pasteur, Forvarmer og Ringkølere fra Kolding. — 2 Alfa Laval Centrifuger med Snekketræk. — 2 danske Tøndekærner. — Kedel fra Ludvigsen, Struer, — Maskine fra Alliance. — Firkantede Ostekar. — Flødesyrningsbassin. — Syrekasse. — Petroleum. — Enkelte Aluminiumstransportspande. Centralvarme. — Kul.

KORSKILDE ANDELSMEJERI

Oprettet 1890. — Postadresse: Taastrup. — Jernbanestation: Taastrup (8 km). — Telefon: Greve 11.
Mejerikreds: Københavns Amt.

Mejeriet oprettedes 1890 og omændredes noget 1910. — Beboelsen er særskilt og rummer 3 Værelser, desuden er der 4 Værelser i Mejeribygningen. — 135 Leverandører med 900 Køer. — Artesisk 15 m dyb Brønd. — Der er 4

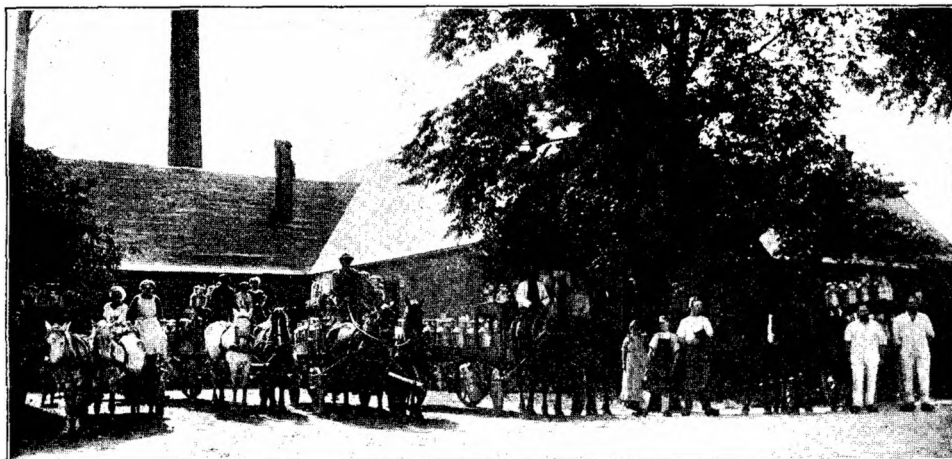

Medarbejdere, som lønnes med 900 Kr. — Faktor 2. — Bl. & Tv.s Syrevækker.
Firkantet 16 m høj Skorsten.



Parcellist P. Pedersen,
Meieriets Formand.

Formand: Parcellist, Sog-
neraadsformand P. Pe-
dersen, Karlslunde, Taastrup.
Første Formand: Gaardejer
L. R. Vedsegaard, dernæst
Gaardejer P. Larsen, Gaard-
ejer H. P. Yttesen og R. Jør-
gensen, der afløstes af den
nuværende. — Bestyrer: C.
Lund, født 29. Juli 1869 i
Brønderslev paa Lolland.
Lærte Mejeri paa Karleby.
Senere andre Steder og var



C. Lund,
Bestyrer.

1896—97 Elev paa Ladelund Mælkerskole. Blev derpaa Bestyrer i Sverige. Var
Mejerist paa Karleby og Korskilde, hvor L. i 1905 afløste Faderen som Bestyrer.

Aar ¹⁾	Mælke- mængde Millioner kg	Mælkefor- brug	Smørs mængde 1000 kg	Mælk til Ost Millioner kg	Blandingsost 10,000 kg Skummet- mælksost 10,000 kg	Aar ¹⁾	Mælke- mængde Millioner kg	Mælkefor- brug	Smørs mængde 1000 kg	Mælk til Ost Millioner kg	Blandingsost 10,000 kg Skummet- mælksost 10,000 kg
1904—05	2 ₁₁	26 ₀	81 ₁₁	—	—	1911—12	2 ₄₀	26 ₀	91 ₉₅	—	—
1908—09	2 ₂₁	25 ₅	86 ₄₆	—	—	1912—13	2 ₁₈	25 ₄	97 ₇₃	—	—
1910—11	2 ₄₀	25 ₅	94 ₂₇	—	—	1913—14	2 ₃₁	25 ₄	99 ₅₁	—	—

¹⁾ Regnskabsaaret gaar fra ²⁶/₁₀ til ²⁵/₁₀.

Jacob Niensens Vægte. — Pasteur og Forvarmer fra Buaas. — Ringkøler.
— 2 Alfa Laval Centrifuger. — 2 danske Tøndekærner. — Kedel fra Th Th.

Sabroe & Co. — Maskine fra M. C. Drejer. — Kølemaskine (10,000 V. E.) fra Atlas. — Fløden synnes i Tønder. — Petroleum. — Der bruges ogsaa Aluminiums-transportspande. — Olieseparator. — Vandvarmer. — Kul.

LANDMANDSHAAB ANDELSMEJERI

Oprettet 1889. — Postadresse: Roskilde. — Jernbanestation: Lejre (5,7 km). — Telefon: Lindenberg 2. Mejerikreds: Københavns Amt.



Mejeriet oprettedes 1889. — Beboelsen i Mejeribygningen rummer 13 Værelser, hvoraf 7 for Personalet. — 270 Leverandører med 2200 Køer. — 3 artesiske Brønde, hver omtrent 30 m dyb. — Der er 7 Medarbejdere, og Bestyrerens Hustru er Mejerske; den kontante Lønning til Personalet er 3200 Kr. — Flødes procent. — Flora danica. — Ostefabrikation. — Ostelageret afkøles ved Kølemaskinen gennem elektrisk Blæser. — Firkantet 22 m høj Skorsten.



Sognefoged P. Hansen,
Mejeriets Formand.

Formand: Sognefoged P. Hansen, Gjerninge, Roskilde. Tillidsmand i Bondestandens Sparekasse. Tidlige Formænd: Gaardmand H. Petersen (1) 1889—93; Gaardmand N. Jensen 1893—95; Gaardmand O. Hansen 1895—97; Gaardmand Chr. Christiansen (1) 1897—99; Gaardmand H. Petersen (2) 1899—1901; Gaardmand, Sognefoged P. Hansen



H. Jensen,
Bestyrer

1901—1902 (den nuværende Formand); Gaardmand Chr. Christensen (2) 1902—05; Gaardmand J. K. Jensen, Kornerup, 1905—08; Gaardmand H. P. Nielsen

1908—1910. — Bestyrer: *H. Jensen*, født 18. September 1865 i Strandby paa Fyen. Lærte Mejeriet paa Kabel ved Lemvig (Herregaardsmejeri). Senere Skovlund, Haarby, Havrebjerg, Store Valby Fællesmejeri og Rosendal paa Fyen. Bestyrer paa Lumby-Taarup 1895—1906 og Landmandshaab fra 1906. Var 1902 Elev paa Dalum Mælkeriskole. Revisor i Lumby-Taarup Brugsforening og Formand for Gevninge Foredragsforening.

Aar ¹⁾	Mælke- mængde Millioner kg	Mælkefor- brug	Smør- mængde 1000 kg	Mælk til Ost Millioner kg	Blandingsost 10,000 kg Skummet- mælksost 10,000 kg	Aar ¹⁾	Mælke- mængde Millioner kg	Mælkefor- brug	Smør- mængde 1000 kg	Mælk til Ost Millioner kg	Blandingsost 10,000 kg Skummet- mælksost 10,000 kg
1889—90	1.00	—	38.65	—	—	1909—10	4.76	24.7	190.88	—	—
1893—94	1.87	26.0	72.40	—	—	1911—12	5.01	25.5	198.10	—	—
1897—98	2.43	25.3	95.91	—	—	1912—13	4.84	25.0	193.14	—	—
1901—02	3.05	25.5	138.93	—	—	1913—14	5.40	24.9	215.84	—	—
1905—06	4.20	25.6	159.82	—	—	1914—15	4.97	24.8	200.83	0.78	55.418

¹⁾ Regnskabsaaret gaar fra $\frac{1}{10}$ til $\frac{3}{10}$.

Maglekilde Ind- og Udvejningsvægt; Balancesmørvægt fra Jac. Nielsen. — Forvarmer med Undertræk (Kolding). — 1 Titan (T. A. 45), 1 Gigant og 1 Alfa Laval Centrifuge. — Kærneæalteren »Silkeborg«. — Kedel fra »Mjølner«, Vejen. — Maskine fra Th. Th. Sabroe & Co. — Kulsyre-Kølemaskine (40,000 V. E.) fra Th. Th. Sabroe & Co. — Firkantede Træostekar. — Fløden syrnes i Bassiner. — Elektricitet. — Der bruges flest Aluminiumstransportspande. — Vandvarmer. — Olieseparator. — Centralvarme. — Kul.

LANDMANDSLYST ANDELSMEJERI

Oprettet 1887. — Ombygget 1911. — Postadresse: Lejre. — Jernbanestation; Lejre (5,7 km).
Telefon: Ousted 9. — Mejerikreds; Kjøbenhavns Amt.

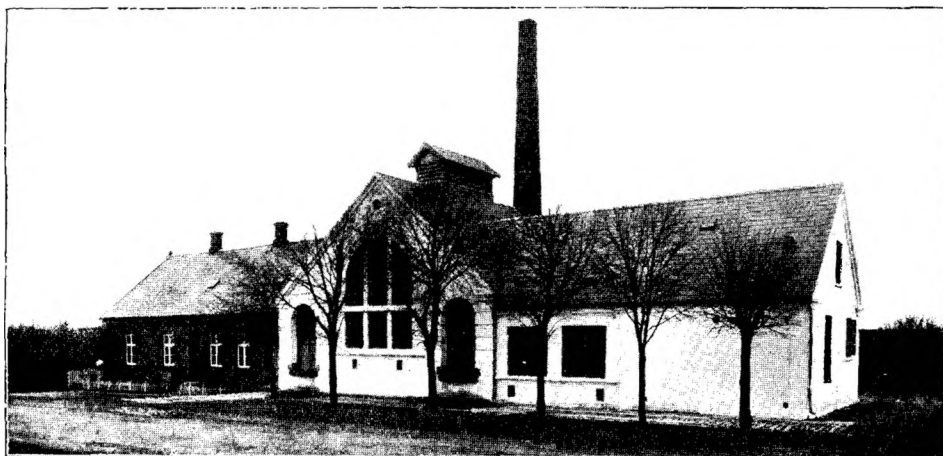

Mejeriet oprettedes 1887. Ombygget 1911 af Arkitekt Jespersen, Fredericia. — Beboelsen, der er særskilt, rummer 8 Værelser og Mejeribygningen Personalets 2. — Der er 227 Leverandører med 1620 Køer. — Artesisk Brønd. — Der er 4 Medarbejdere, der lønnes med 1600 Kr. — Fedtenheder. — Flora danica. Firkantet 20 m høj Skorsten.



Gaardejer H. Frandsen,
Mejeriets Formand.

Formand: Gaardejer H. Frandsen, Lindeskovgaard, Hvalsø. — Tidligere Formænd: Gaardejer S. Andersen, Folketingsmand Dønnergaard, Gaardejer P. Nielsen, Gaardejer L. Hansen; Gaardejer H. P. Nielsen; Gaardejer L. P. Eriksen; Gaardejer Otto Jensen; Gaardejer L. P. Larsen. — Bestyrer: Vald. Hansen, født 2. December 1878 i Køben-



Vald. Hansen,
Bestyrer.

havn. Lærte Mejeriet paa Aakilde i 1½ Aar; senere Egedal, Skovly og Lille Egede. Var derpaa paa Ladelund Mælkeriskole i 5 Maaneder. Efter Soldatertjenesten var H. Bestyrer af Højrup Fællesmejeri i 5½ Aar, men var dog i dette Tidsrum 6 Maaneder paa Askov. Blev 1905 Bestyrer af Brændelydinge og 1909 Bestyrer paa Landmandslyst. — Bestyrelsesmedlem af Københavns Amts Mejeristforening; Formand for Gl. Roskilde Amts 27. Kreds og Medlem af Gl. Roskilde Amts Skytteforenings Forretningsudvalg. Medlem af Menighedsraadet. Formand for Foredragsforeningen; Revisor i Brugsforeningen og i Sogneraadet.

Aar ¹⁾	Mælke- mængde Millioner kg	Mælkefor- brug	Smør's mængde 1000 kg	Mælk til Ost Millioner kg	Blandingsost 10,000 kg Skummet- mælksost 10,000 kg	Aar ¹⁾	Mælke- mængde Millioner kg	Mælkefor- brug	Smør's mængde 1000 kg	Mælk til Ost Millioner kg	Blandingsost 10,000 kg Skummet- mælksost 10,000 kg
1887—88	2.80	27.0	92.54	—	—	1907—08	4.05	24.3	166.00	—	—
1891—92	2.77	26.4	85.77	—	—	1910—11	4.70	24.4	192.45	—	—
1895—96	2.70	26.0	103.55	—	—	1911—12	4.14	24.8	166.55	—	—
1899—1900	3.14	25.6	122.40	—	—	1912—13	4.60	24.5	183.37	—	—
1903—04	3.27	25.0	131.85	—	—	1913—14	4.16	24.5	187.97	—	—

¹⁾ Regnskabsaaret gaar fra ¹/₁₁ til ³¹/₁₀.

Maglekilde Inds og Udvejningsvægt, Balancesmørvægt. — Forvarmer og Pasteur fra Kolding. — Titan (T. A. 60) Centrifuge. — Kombineret Kærneælder. — Kedel og Maskine fra Kolding. — Kulsyre-Kølemaskine (40,000 V. E.) fra Th. Th. Sabroe & Co. — Fløden syrnes i Bassiner. — Flora danica Tønder og Krukker. — Elektricitet. — Der bruges ogsaa Aluminiumstransportspande. — Olieseperator. — Vandvarmer. — Særlig Laboratorium til Gerbereringen. — Kul.



NAURBJERG ANDELSMEJERI

Oprettet 1889. — Postadresse: Lille Skensved. — Jernbanestation: Lille Skensved (0,1 km).
Telefon: Lille Skensved 15. — Mejerikreds: Københavns Amt.

Mejeriet opførtes 1889. Senere Ishus, Smørkammer og Kedelrum samt bygget 1 Stykke til Skorstenen. — Beboelsen i Mejeribygningen rummer 8 Værelser, hvoraf 2 for Personalet. — Der er 160 Leverandører med 1000 Køer. — Artesisk Brønd (9 m dyb). — 3 Medarbejdere, der lønnes med 1200 Kr. — Faktor 2 — Flora danica samt Bl. & Tv.s Syrevækker. — Ishuset rummer 200 Læs. — Firkantet 21 m høj Skorsten.



Gaardejer J. P. Larsen,
Mejeriets Formand.

Formand: Gaardejer *J. P. Larsen*. Jersie, Lille Skensved, fra $\frac{2}{5}$ 1913. Tidligere Formænd: Kammeraad, Sognefoged *N. Jørgensen* 1889—1893; Sognefoged *Kr. Petersen* til 1895; Gaardejer *Ole Thorsen* til 1897; Gaardejer *P. Christensen* til 1901; Gaardejer *N. Nielsen* til 1905; Gaardejer *Ole Thorsen* (2. Gang) til 1906; Gaardejer *P. An-*



Carl Christensen,
Bestyrer.

dreasen til 1907; Sognefoged *J. Christiansen* til 1909; Gaardejer *N. Nielsen* (2. Gang) til 1913. — Bestyrer *Carl Christensen Elmer*, født 21. September 1870 i Bødstrup Sogn. Lærte Mejeriet paa Tullebølle og Pederstrup; senere paa Sdr. Næraa og Thyregod. Bestyrer paa Drejø og fra 1898 paa Naurbjerg. Var 1898 Elev paa Dalum Mælkeriskole. I Bestyrelsen for »De forenede Fællesmejerier for København«, Medlem af Skolekommissionen og Menighedsraadet; Formand for Lille Skensved Diskussionsforening, A/S Lille Skensved

Afholdshotel. I Bestyrelsen for Københavns Amts Mejeristforening og Tillidsmand i Bondestandens Sparekasse.

Aar ¹⁾	Mælke- mængde Millioner kg	Mælkefor- brug	Smør- mængde 1000 kg	Mælk til Ost Millioner kg	Blandingsost 10,000 kg Skummet- mælksost 10,000 kg	Aar ¹⁾	Mælke- mængde Millioner kg	Mælkefor- brug	Smør- mængde 1000 kg	Mælk til Ost Millioner kg	Blandingsost 10,000 kg Skummet- mælksost 10,000 kg
1889—90	0.70	26.7	26.42	—	—	1909—10	2.53	25.5	99.22	—	—
1893—94	1.51	26.2	57.33	—	—	1910—11	2.72	25.5	106.67	—	—
1897—98	1.85	26.0	71.25	—	—	1911—12	2.72	25.3	107.35	—	—
1901—02	2.16	25.5	85.00	—	—	1912—13	2.64	25.4	103.58	—	—
1905—06	2.23	25.4	87.50	—	—	1913—14	2.81	25.3	125.00	—	—

¹⁾ Regnskabsaaret gaar fra $\frac{1}{3}$ til $\frac{1}{10}$.

»Sinus« til Indvejning, Maglekilde Udvejningsvægt og Balancevægt fra Silkeborg til Smør. — Forvarmer, Pasteur og Ringkøler fra Kolding. — Titan (T. A. 45) Centrifuge. — Kærneæalteren »Silkeborg«. — Kedel fra Kolding. — Maskine fra Alliance. — Flødesyrningsbassin fra H. P. Philipsen. — Bl. & Tv.s Syrningsskab og Krukker. — Petroleum. — Flest Aluminiumstransportspande. — Olieseparator. — Centralvarme. — Kul.

SOLRØD ANDELSMEJERI

Oprettet 1888. — Postadresse: Havdrup. — Jernbanestation: Havdrup eller Lille Skensved (6—4,5 km).
Telefon: Solrød 4. — Mejerikreds: Københavns Amt.

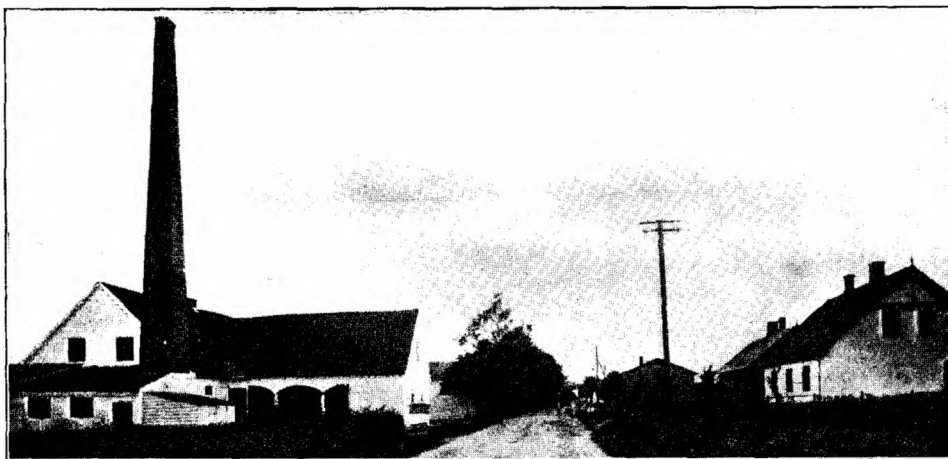

Mejeriet opførtes 1888. — Der er 9 Værelser i Mejeribygningen, hvoraf 3 for Personalet. — 140 Leverandører med 1100 Køer. — Kildevand. — 4 Medarbejdere, der lønnes med 1500 Kr. — Faktor 2. — Flora danica —

Ostproduktion. — Isafkølede Ostelagere. — Ishuset rummer 200 Læs. — Firkantet 22 m høj Skorsten.



Gaardejer Lars Larsen,
Mejeriets Formand.

Formand: Gaardejer Lars Larsen, Jersie, Lille Skensved, siden 1. Maj 1910. Tidligere Formænd: Gaardejer Hans Mortensen og Hans Sørensen. — Bestyrer: Fr. Øder, født 28. September 1868 i Tjæreby. Lærte Mejeriet paa Kjeldstrup. Elev paa Dalum Mælkerskole. Dernæst paa Brændeslev, Hjørlande og Slangestrup. Kom 1893 til Solrød



Fr. Øder,
Bestyrer.

som Bestyrer. Medlem af Menighedsraadet. Revisor i Brugsforeningen og Formand for Hesteforsikringen.

Aar ¹⁾	Mælke- mængde Millioner kg	Mælkefor- brug	Smør- mængde 1000 kg	Mælk til Ost Millioner kg	Blandingsost 10,000 kg Skummet- mælkost 10,000 kg	Aar ¹⁾	Mælke- mængde Millioner kg	Mælkefor- brug	Smør- mængde 1000 kg	Mælk til Ost Millioner kg	Blandingsost 10,000 kg Skummet- mælkost 10,000 kg
1888—89	1.05	28.0	60.50	—	—	1908—09	2.84	25.1	111.13	—	—
1892—93	2.04	25.6	79.10	—	—	1910—11	3.17	25.4	123.25	—	—
1896—97	2.23	26.4	86.45	—	—	1911—12	3.17	25.6	122.15	—	—
1900—01	2.36	25.6	94.57	—	—	1912—13	3.25	25.3	127.55	—	—
1904—05	2.74	25.6	109.65	—	—	1913—14	3.34	25.1	133.15	—	—

¹⁾ Regnskabsaaret gaar fra $\frac{1}{11}$ til $\frac{31}{10}$.

»Simplex« til Inds og Bismer til Udvejning og Balancesmørvægt. — Forvarmer, Pasteur og Ringkøler fra Kolding. — 2 Alfa Laval Centrifuger. — Kærneæalteren »Hamlet«. — Kedel fra Titan. — Maskine fra M. C. Dreyer. — Firkantede Træostekar. — Syrekrukker. — Petroleum. — Enkelte Aluminiumstransportspande. — Vandvarmer. — Olieseparator. — Baderum. — Kul.

SØLYST ANDELSMEJERI

Oprettet 1888. — Postadresse: Hvalsø. — Jernbanestation: Hvalsø (0,2 km). — Telefon: Hvalsø 2. Mejerikreds: Københavns Amt.

Mejeriet opførtes 1888. Kedelhus 1913. — Beboelsen i Mejeribygningen rummer 7 Værelser, hvoraf 3 for Personalet. — Der er 118 Leverandører med 750 Køer. — Artesisk 11 m dyb Brønd. — 3 Medarbejdere, iberegnet Bestyrerens Hustru, der er Mejerske. Løn 900 Kr. aarlig. — Faktor 2. — Flora danica. — Isbatteri paa 900 Læs. — Firkantet 16 m høj Skorsten.

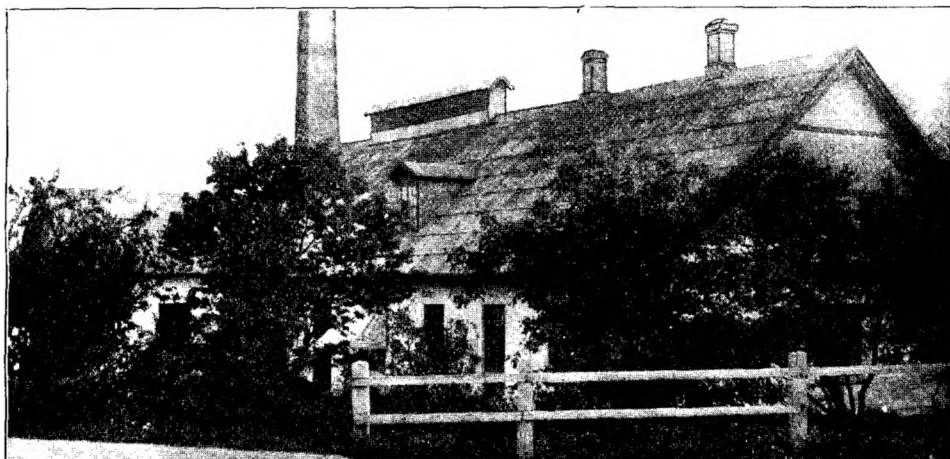

Gaardejer Sophus Thomsen,
Meieriets Formand.

Formand: Gaardejer *Sophus Thomsen*, Hyldebjerggaarden, Særløse, Lejre. Formand siden 12. Maj 1900. Tidligere Formand: Gaardejer *P. Nielsen* fra 1889—1900. — Bestyrer: *H. P. Henriksen*, født 23. Marts 1882 i Kærsholte pr. Dianalund. Var først ved Landbruget til sit 18. Aar. Var paa Vedde 1899—1900, Slotsbjerg til 1902. Aftjente



H. P. Henriksen,
Bestyrer.

Værnepligten. Asaa Mejeri 1902—03, Simmerbølle til 1904, Ladelund Mælkerskole 1904—05, Jydstrup til 1906, Aalbæk til 1907, Vedde til 1908, Jydstrup til 1909, Landmandslyst til 1910. Vikar i Løve Herreds Vikarforening til 1911. 1911—13 Bestyrer paa Vindebrink og siden 1. Maj 1913 paa Sølyst.

Aar ¹⁾	Mælke- mængde Millioner kg	Mælkefor- brug	Smør- mængde 1000 kg	Mælk til Ost Millioner kg	Blandingsost 10.000 kg	Aar ¹⁾	Mælke- mængde Millioner kg	Mælkefor- brug	Smør- mængde 1000 kg	Mælk til Ost Millioner kg	Blandingsost 10.000 kg
1889	0.11	25.1	—	—	—	1909	1.02	25.6	71.70	—	—
1893	1.36	26.3	51.76	—	—	1911	2.06	25.6	81.07	—	—
1897	1.33	26.2	58.51	—	—	1912	2.01	25.7	78.44	—	—
1901	1.07	26.0	68.41	—	—	1913	2.03	25.7	78.16	—	—
1905	2.08	25.8	80.87	—	—	1914	2.12	24.8	85.00	—	—

¹⁾ Regnskabsaaret gaar fra $\frac{1}{11}$ til $\frac{31}{10}$.

Jacob Nielsens Indvejningsvægt, Bismær og Balancesmørvægt. — Forvarmer og Pasteur fra Rauer. — Ringkølere. — 2 Alfa Laval Centrifuger. — Dansk Tøndekærne. — Kedel fra Th. Th. Sabroe & Co. — Marshall Maskine. — Træflødetønder. — Flora danica Syrekasse. — Elektricitet. — Enkelte Aluminiumstransportspande. — Resttømningsapparat. — Vandvarmer. — Olieseparator. — Isknuseren »Stadil«. — Kul og Brænde, mest Brænde som Brændsel.

VIBY ANDELSMEJERI

Oprettet 1888. — Postadresse: Viby. — Jernbanestation: Viby (v. St.). — Telefon: Viby 2.
Mejerikreds: Københavns Amt.

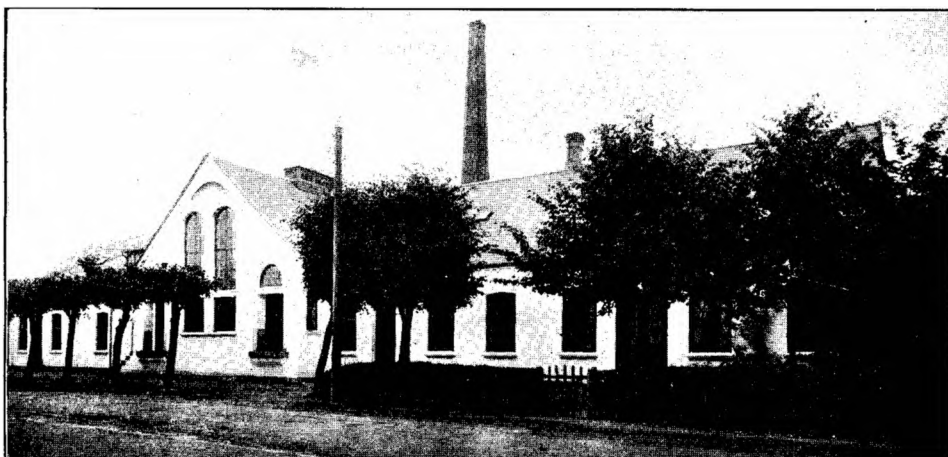

Mejeriet opførtes 1888. Der ombygges for Tiden af M. P. Nedergaard, Faxø, med Statskonsulenten som Raadgiver. — Beboelsen i Mejeribygningen rummer 8 Værelser, hvoraf 3 for Personalet. — Der er 215 Leverandører med 1100 Køer. — 7 m dyb Brønd. — De 3 Medarbejdere lønnes med 1100 Kr. — Faktor 2. — Flora danica.

Formand: Parcellist P. Giversen, Ørsted pr. Viby.
Tidligere Formænd: Parcellist H. P. Hansen;
Gaardejer N. P. Hansen og Gaardejer Johs. Vinther.

Bestyrer: Johs. Jensen, født 20. Oktober 1886 i Hagedrup. Lærte 1903 Mejeriet paa Spangsbro. Var 1909 paa Ladelund Mælkerskole. Derpaa til Rask Mølle og Ejby ved Køge. Kom 1. Maj 1913 til Viby Andelsmejeri. Var 1907—08 paa Roskilde Højskole.



Johs. Jensen,
Bestyrer.

Aar ¹⁾	Mælke- mængde Millioner kg	Mælkefor- brug	Smør- mængde 1000 kg	Mælk til Ost Millioner kg	Blandingsost 10,000 kg Skummet- mælksost 10,000 kg	Aar ¹⁾	Mælke- mængde Millioner kg	Mælkefor- brug	Smør- mængde 1000 kg	Mælk til Ost Millioner kg	Blandingsost 10,000 kg Skummet- mælksost 10,000 kg
1913—14	2. ₈₉	25. ₀	115. ₀₇	—	—	1914—15	2. ₆₇	24. ₃₅	110. ₂₄	—	—

¹⁾ Regnskabsaaret gaar fra $\frac{1}{3}$ til $\frac{30}{4}$.

Silkeborg Indvejnings-, Bismær Udvejnings- og Balancesmørvægt. — Forvarmer og 1 Pasteur fra Kolding. 1 Pasteur fra Buas. — Fladkøler fra Silkeborg. 2 Titan Centrifuger. — Kedel fra M. C. Drejer. — Maskine fra Alliance. — Kulsyre-Kølemaskine (30,000 V. E.) fra Th. Th. Sabroe & Co. — Flødebassinet kan hæves ved hydraulisk Tryk. — A. P. Hansens »Thermo«. — Elektricitet. — Flest Aluminiumstransportspande. — Resttømningsapparat. — Kul. — Mælkekar og Syrningsbassin er af Aluminium — Hovedakslen er monteret paa Søjler.

BØGELY FÆLLESMEJERI

Oprettet 1904. — Postadresse: Køge. — Jernbanestation: Køge (4,5 km). — Telefon: Køge 188.
Mejerikreds: Københavns Amt.

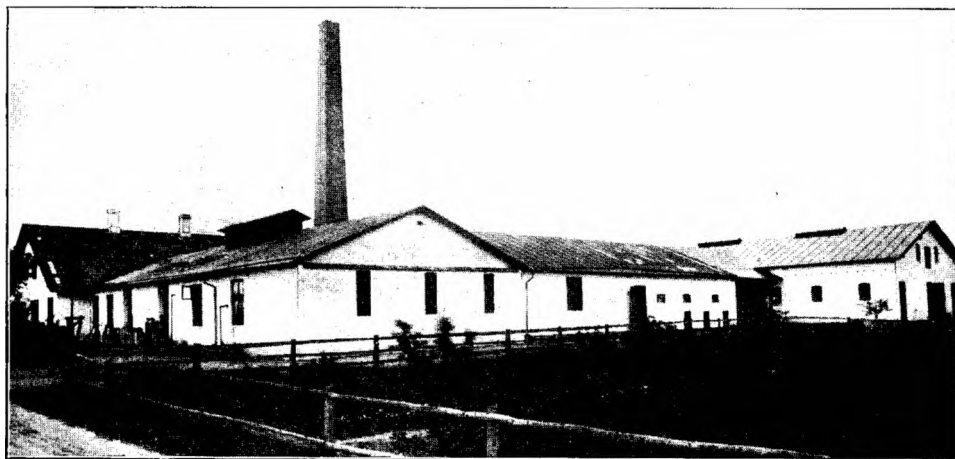

Mejeriet er opført 1904 (H. P. Philipsen, Slagelse). — Beboelsen er særskilt og rummer 8 Værelser. — Der er 40 Leverandører med 400 Køer. — Brønden er ca. 10 m dyb. — De 3 Medarbejdere lønnes med 2040 Kr. — Ostproduktion. — Ostelagret er afkølet. — Ishuset rummer 125 Læs. — Skorstenen er rund og 19 m høj. — I 1913—14 behandlede 1,₃₁ Mill. kg Mælk; der produceredes 42,740 kg Smør; Mælkeforbrug 24,₅. Der ostedes 55,830 kg Ost af 720,000 kg Mælk.

Ejer: *K. Nielsen*, født 1. Februar 1863. Lærte Mejeriet paa Faarevejle i 1887. Kom senere paa Kvandløse, derefter Bestyrer paa Lervang, Vasekilde og Kjertemind; overtog Bøgely Mejeri i 1905. Formand for Sygeplejeforeningen for Højelse Sogn.



K. Nielsen,
Mejeriets Ejer.

»Simplex«, Bismer og Balancesmørvægt. — Pasteur og Forvarmer fra Buas; Ringkølere. — 1 Titan (T. A. 45) Centrifuge. — Danske Tøndekærner. — Kedel fra M. C. Drejer. — Marshalls Maskine. — Firkantede Træostekar. — Fløden syrnes i Tønder. — Aluminiumskølere til Syrens Forplantning. — Petroleum. — Centralvarme. — Kul.

EGHOLM HERREGAARDSMEJERI

Postadresse: Skibby. — **Jernbanestation:** Roskilde (22,5 km). — **Telefon:** Skibby 54.
Mejerikreds: Københavns Amt.

Der er 3 Leverandører med 450 Køer. — Kildevand. — 2 Medarbejdere der lønnes med 900 Kr. — Bl. & Tv.s Syrevækker. — Osteproduktion. — Is-huset rummer 150 Læs. — Firkantet 16 m høj Skorsten. — I 1914 indvejedes der godt 1,8 Mill. kg Mælk; Smørmængden var 20,000 kg; Mælkeforbruget 25,0.

Ejer: *Grev Piper*. — Bestyrer: *W. Nevermann*, født 16. Juli 1882 i Draaby. Lærte Mejeriet paa Ejby og Omegn. Senere Allershøj og Karleby. Kom 1909 til Egholm. Var 1907 Elev paa Dalum Mælkeriskole.

Jacob Niensens Vægte. — Forvarmer, Pasteur og Ringkøler fra Rauer. — Alfa Laval Centrifuge. — Kærneæalteren »Silkeborg«. — Kedel fra Petersen, Holbæk. — Maskine fra Alliance. — Firkantede Træostekar. — Petroleum. — Kul og Briketter.

GUNDSØLILLE MEJERI

Oprettet 1914. — **Postadresse:** Roskilde. — **Jernbanestation:** Hedehusene (10,5 km).
Telefon: Gundsøllille 3. — **Mejerikreds:** Københavns Amt.

Mejeriet begyndte 1914. — Beboelsen er særskilt og rummer 6 Værelser; endvidere er der 2 Værelser for Personalet i Mejeribygningen. — 28 Leverandører med 400 Køer. — Der er 2 Medarbejdere, der faar 700 Kr. i Løn. — Flora danica. — Osteproduktion. — Ostelagret køles med Kølemaskine. — Rund 19 m høj Skorsten. — Sidste Regnskabsaar indvejedes der 1,25 Mill. kg Mælk; der produceredes 3000 kg Smør; Mælkeforbruget var 25,8.

Ejer: *Axel Ankær*, Roskilde. — Bestyrer *N. Rasmussen*, født 27. Februar 1888 i Nordenbro. Lærte Mejeriet paa Brolykke; senere paa Thorslunde, Svanholm, Ilved og Snøde-Stoense. Soldat. Derefter paa Ruds-Vedby, Roerslev, Bonderup og Marbjerg. Bestyrer paa Birkendegaard og Svanholm (Skibby).

»Sinus« Indvejnings-, Jac. Niensens Udvejningsvægt, Balancesmørvægt. — Forvarmer, Pasteur og Ringkøler fra Kolding — Perfect Gigant Centrifuge. — Kedel fra Burmeister & Wain. — Maskine fra I. Cl. Bruun, København. — Ammoniak-Kølemaskine (25,000 V. E.) fra Tuxen & Hammerich. — Træostekar. — Fløden syrnes i Tønder. — Petroleum. — Olieseparator. — Vandvarmer. — Kul.

ISHØJ MEJERI

Postadresse: Taastrup. — Jernbanestation: Taastrup (2 km). — Telefon: Taastrup 72.
Mejerikreds: Københavns Amt.

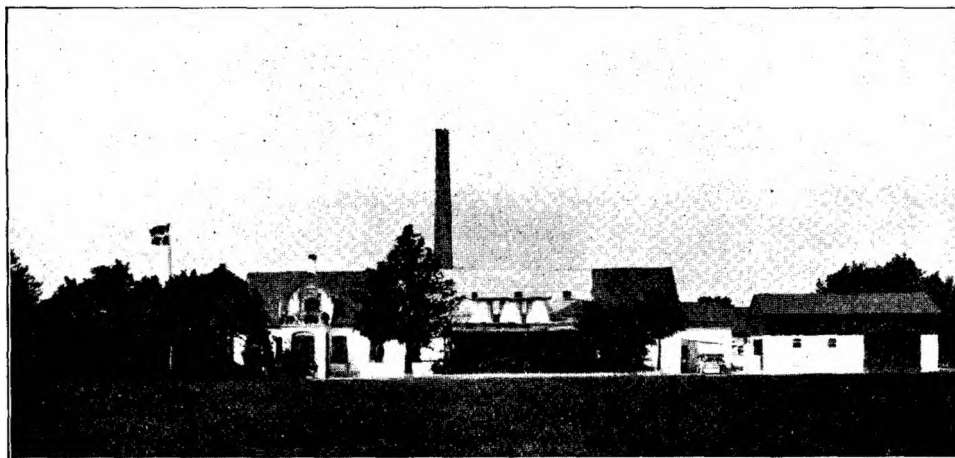

Mejeriet byggedes med Assistance af Konsulent Dencker. — Beboelsen i Mejeribygningen rummer 10 Værelser. — Der er 104 Leverandører med 750 Køer. — Brønden er 75 m dyb. — De 3 Medarbejdere faar 3000 Kr. — Ostelagret staar i Forbindelse med Ishuset. — Fløden sælges til København. — Ishuset rummer ca. 400 cbm Is. — Firkantet 22 m høj Skorsten.

Ejer: *Oluf Olsen*, født 10. December 1870 i Højby. Lærte Mejeriet paa Adamshøj i 1888. Senere til Borup. Soldat. Kom 1891 til Kløvergaard (Sønderjylland). Kom 1892 til Jungshoved og blev senere dettes Bestyrer indtil 1895, da Pladsen paa Ishøj overtoges; 1905 forpagtedes Mejeriet, og i 1910



Oluf Olsen,
Mejeriets Ejer.

købte O. dette. I Repræsentantskabet for de københavnske Forstæders Bank; i Bestyrelsen for Roskilde Andelsslagteri; Formand for Thorslunde-Ishøj Foredragsforening; Kasserer og Sekretær for Ishøj Vandværk. Bestyrelsesmedlem af 3 à 4 andre Foreninger, deriblandt Skytteforeningen.



Johan Jørgensen, Hundebø,
Formand ved Mejeriets Oprettelse.

Aar ¹⁾	Mælke- mængde Millioner kg	Mælkefor- brug	Smør- mængde 1000 kg	Mælk til Ost Millioner kg	Blandingsost 10,000 kg Skummet- mælksost 10,000 kg	Aar ¹⁾	Mælke- mængde Millioner kg	Mælkefor- brug	Smør- mængde 1000 kg	Mælk til Ost Millioner kg	Blandingsost 10 000 kg Skummet- mælksost 10,000 kg
1894—95	0. ⁶⁴	25. ⁵	24. ¹⁰	—	—	1911—12	1. ⁸⁵	25. ⁷	72. ⁴⁶	0. ²⁰	—
1898—99	1. ⁰²	25. ²	62. ³⁸	—	—	1912—13	1. ⁸⁶	25. ⁷	72. ⁶⁰	0. ⁶¹	—
1902—03	1. ⁷⁶	25. ⁵	69. ⁰¹	—	—	1913—14	2. ⁰⁴	25. ⁶	79. ⁷⁸	0. ⁶²	—
1906—07	2. ⁰⁰	26. ⁷	77. ⁷⁹	1. ¹⁶	—	1914—15	2. ¹⁷	25. ⁷	84. ⁵⁰	0. ⁴⁸	—
1910—11	1. ⁹⁸	25. ³¹	76. ³⁸	0. ⁶⁰	—						

¹⁾ Regnskabsaaret: Kalenderaaret.

Maglekilde Ind- og Udvejningsvægt; Jacob Niensens Balancesmørvægt. — Pasteur fra H. P. Philipsen. — Forvarmer fra P. L. & P. — Ringkøler. — Alfa Laval (1910) Centrifuge. — Kærneælteren »Simplex«. — Kedel fra Frandsen, Holbæk. — Maskine ligeledes. — Firkantede Træostekar. — Fløden syrnes i Bassin. — Aluminiumsspande til Syren. — Petroleum. — Enkelte Aluminiums transportspande. — Kul.

JYLLINGE MEJERI

Oprettet 1915. — Postadresse: Ølstykke. — Jernbanestation: Ølstykke (5 km). — Telefon: Gundsømagle 2. Mejerikreds: Københavns Amt.

Oprettet 1915 (Arkitekt fra Roskilde). — Beboelsen er særskilt og rummer 7 Værelser, hvoraf 3 for Personalet. — 40 Leverandører med 400 Køer. — Artesisk 45 m dyb Brønd. — 3 Medarbejdere og Ejersens Hustru er Mejerske. — Den samlede Løn er 1640 Kr. — Ostefabrikation. — Ostelagret køles ved Maskine. — Rund 19 m høj Skorsten. Da Mejeriet først begyndte 1915, kan Mælkemængden ikke opgives. — Regnskabsaaret gaar fra $\frac{1}{5}$ til $\frac{30}{4}$.

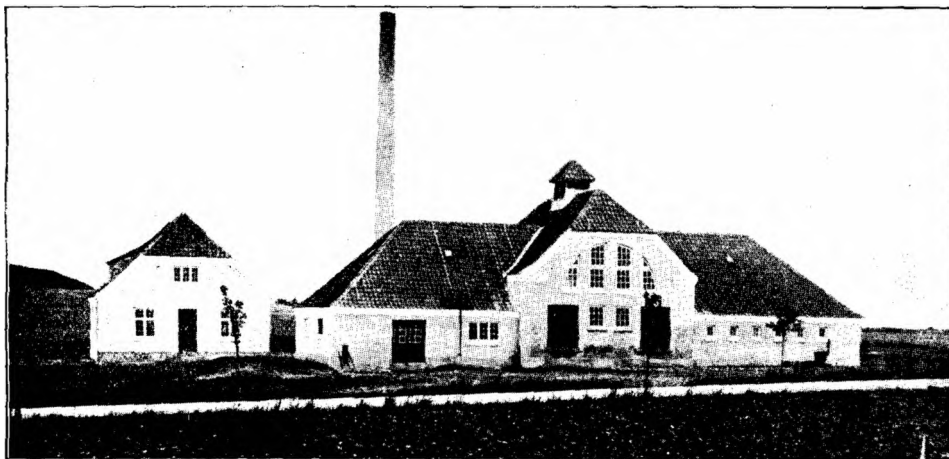

Alf. Andersen,
Bestyrer.

Ejer: *R. Tholstrup*, født 15. November 1861. Lærte Mejeriet paa Kløvergaard, senere Bestyrer der. Bestyrer af Jungshoved Mejeri, derpaa af Allershøj fra 1892—1900. Forpagter af Karlslunde til 1907. Næstformand i Privatmejeriforeningen for Bymejeriers Fællesorganisation, i A/S Vendsyssel, Repræsentant for Mejeriernes Fællesindkøb; i Bestyrelsen for A/S »Roskilde Tidende«. — Bestyrer *Alf. Andersen*, født 6. August 1887. Lærte Mejeriet 1906 paa Krarup Mejeri; kom senere paa Voermark, Hallebygaard, Brokilde og Vigen. Blev 1915 Bestyrer paa Jyllinge Mejeri.

»Simplex« til Indvejning, Decimalvægt fra Jacob Nielsen og Ballancesmørvægt. — Forvarmer, Pasteur og Ringkøler fra P. L. & P. — Alfa Laval Centrifuge. — Kedel fra Ludvigsen, Struer. — Marshall Maskine. — Ammoniak-Kølemaskine (35,000 V. E.) fra Atlas. — Firkantede Ostekar (amerikanske). — Syrekasser. — Petroleum. — Der anvendes ogsaa Aluminiumstransportspande. — Olieseparator. — Vandvarmer. — Kul.

KARLEBY MEJERI

Oprettet 1876. — Postadresse: Roskilde. — Jernbanestation: Roskilde (16 km).
Telefon: Kirke-Hyllinge 35. — Mejerikreds: Københavns Amt.

Mejeriet oprettedes 1876 af Mejeriejer Rosleff. — I 1903 overtog den nuværende Ejer Halvdelen og i 1908 hele Mejeriet. — Beboelsen er paa første Sal. — 130 Leverandører med 1050 Køer. — 28 m dyb Brønd. — Der er 4 Medarbejdere, der lønnes med 3360 Kr. Ejerens Hustru hjælper af og til. —

Bl. & Tv.s Syrevækker. — Osteproduktion. — Ostekælder. — Firkantet 19 m høj Skorsten. — Der indvejedes 3,5 Mill. kg Mælk i sidste Regnskabsaar.

Ejer: J. Chr. M. Smedegaard, født 22. Juli 1872 i Rind. Lærte Mejeriet paa Lind Fællesmejeri hos Faderen. Derefter paa et Par andre Mejerier. Blev Bestyrer af Lind 1887—96 og derpaa Ejer. Var 1895—96 Elev paa Lyngby Landbrugsskole. Sommeren 1896 Elev paa Ladelund Mælkerskole. I Bestyrelsen for Roskilde Andelsslægteri, Formand for Foredragsforeningen for Kirke-Hyllinge og Omegn.



J. Chr. M. Smedegaard,
Mejeriets Ejer.

»Sinus«, Aalborg Netto- og Balancesmørvægt. — Universal. — Fladkøler til Skummetælken og Ringkøler til Fløden. — 2 Alfa Laval Centrifuger. — Kærneæalteren »Silkeborg«. — 1 Kedel fra N. Poulsen, Esbjerg, og 1 fra M. C. Drejer. — Marshalls Maskine. — Firkantede Træostekar. — Fløden syrnes i Bassin. — Syrekrucker fra P. L. & P. — Petroleum. — Olieseparator. — Vandvarmer. — Centralvarme. — Kul. — Røgfortærer.

KARLSLUNDE FÆLLESMEJERI

Oprettet 1901. — **Postadresse:** Karlsunde. — **Jernbanestation:** Taastrup (10 km). — **Telefon:** Karlsunde 3.
Mejerikreds: Københavns Amt.



Mejeriet oprettedes 1901 og byggedes af lokale Haandværkere. Der er senere bygget til Osteriet. — Beboelsen er særskilt og rummer 6 Værelser, Mejeribygningen 2 til Personalet. — 75 Leverandører med 500 Køer. — Gravet og boret Brønd, der er 21 m dyb. — Der er 4 Medarbejdere, der faar 1800 Kr. aarlig. — Flora danica. — Osteproduktion. — Ishuset rummer 400 Læs. — Firkantet 19 m høj Skorsten.



Gaardejer V. Lassen,
Mejeriets Formand.

Forpagter: R. Tholstrup, Roskilde. — Formand: Gaardejer V. Lassen, Karlslunde. — Bestyrer: E. Andersen, født 20. December 1884 i Bjerregrav. Lærte Mejeriet i 1904—05 paa Brørup Mejeri. Senere Langeskov 1906—10. Elev paa Dalum Mælkerskole i Sommeren 1910. Derpaa Vikar indtil 1911, da A. blev Bestyrer af »Vigen«; fra 1912 Bestyrer paa Karlslunde.

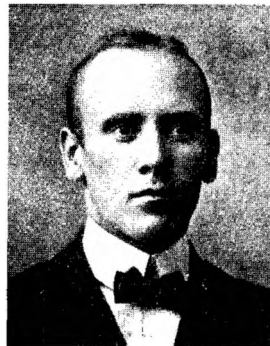

E. Andersen,
Bestyrer.

Aar ¹⁾	Mælkesmængde Millioner kg	Mælkeforbrug	Smørsmængde 1900 kg	Mælk til Ost Millioner kg	Blandingsost 10,000 kg	Aar ¹⁾	Mælkesmængde Millioner kg	Mælkeforbrug	Smørsmængde 1000 kg	Mælk til Ost Millioner kg	Blandingsost 10,000 kg
1900—01	1.14	—	—	—	—	1911—12	1.62	24.7	53.80	0.97	0.08
1904—05	1.25	—	—	—	—	1912—13	1.68	24.7	54.19	0.98	0.08
1908—09	1.37	—	—	—	—	1913—14	1.71	24.5	57.75	0.99	0.08
1910—11	1.61	24.5	53.98	0.96	0.08						

¹⁾ Regnskabsaaret: Kalenderaaret.

Jacob Niensens Vægte. — Pasteur, Forvarmer og Ringkøier. — Alfa Laval Centrifuger. — Danske Tøndekærner. — Kedel fra Nielsen & Olsen i Roskilde. — Marshall Maskine. — Firkantede Træostekar. — Fløden syrnes i Tønder. — Petroleum. — Der bruges ogsaa Aluminiumstransportspande. — Vandvarmer. — Kul.

KIRKE VÆRLØSE MEJERI

Postadresse: Værløse. — Jernbanestation: Værløse (3 km). — Telefon: Kirke Værløse 4.
Mejerikreds: Københavns Amt.

Opført af H. P. Andersen, »Hvilebæk«, som var sin egen Arkitekt; senere forskellige Tilbygninger. — Der er 7 Værelser i Mejeribygningen, hvoraf 2 for Personalet. — 45 Leverandører med 250 Køer. — Brønden 19 m dyb. — 2 Medarbejdere, der faar 1200 Kr. — Syrevækker fra Bl. & Tv. og Flora danica. — Ishuset rummer 130 Læs. — Firkantet 22 m høj Skorsten. — Sidste Regnskabsaar udvejedes 0,8 Mill. kg Mælk; der kærnedes 20,000 kg Smør, og Mælkeforbruget var 25,2.

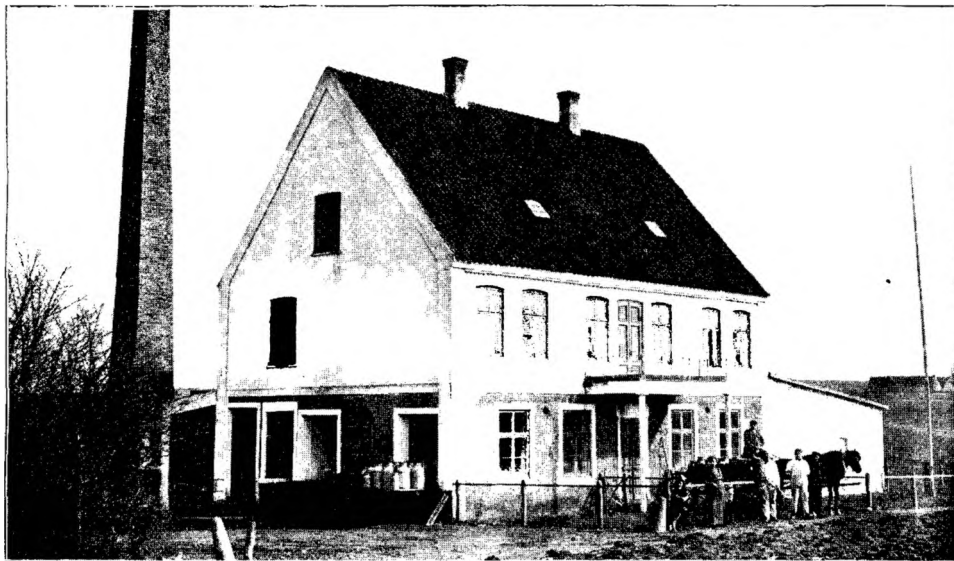

Ejer: *Johs. L. Christiansen*, født 16. Juni 1881 i Spodsbjerg. Lærte paa Bødstrup; senere paa forskellige Mejerier. Ladelund Mælkeriskole 1902—03. Var saa paa Korsvej, Søbæk, Thyrsting og Kirke-Stillinge. Kontrolassistent i 6½ Aar paa Trifolium. Overtog 1912 Kirke-Værløse Mejeri.



Johs. L. Christiansen,
Mejeriets Ejer.

Indvejningsvægt fra H. P. Philipsen, Udvejningsvægt fra Jacob Nielsen og Balancesmørsvægt. — Flødepasteur fra P. L. & P., Skummetmælkspasteur fra Buaas. — Forvarmer fra P. L. & P. — Ringkølerne ligeledes. — Alfa Laval Centrifuge. — Dansk Tøndekærne. — Kedel fra Th. Th. Sabroe & Co. — Marshall Maskine. — Aluminiums-spande til Syrens Forplantning. — Petroleum. — Kul.

MARBJERG MEJERI

Oprettet omkring 1870. — **Postadresse:** Hedehusene. — **Jernbanestation:** Hedehusene (3 km).
Telefon: Hedehusene 4. — **Mejerikreds:** København Amt.

Mejeriet opførtes i 70erne og har altid været Fællesmejeri. — Beboelsen i Mejeribygningen rummer 6 Værelser, hvoraf 2 for Personalet. — 28 Leve-randører med 350 Køer. — De 2 Medarbejdere faar 1000 Kr. i Løn. — Oste-



produktion. — Osten paraffineres. — Ostelagret isafkøles. — Ishuset rummer 100 Læs. — Firkantet 19 m høj Skorsten. — Sidste Regnskabsaar indvejedes 1 Mill kg Mælk; der produceredes 34,744 kg Smør, og der blev produceret Ost af 0,65 Mill. kg Mælk. Mælkeforbruget til 1 kg Smør var 25,3. En Del af Mælken sælges til Roskilde.



Axel Ankær,
Mejeriets Ejer.

Ejer: *Axel Ankær*, født 4. September 1871. Lærte Mejeriet paa Ferritslev-Haundrup i 1888. Senere Nørre Broby og Ly. Fodermester paa Ourupgaard under Forsøgslaboratoriet. Antoges af Landhusholdnings-selskabet som midlertidig Medhjælp ved Forsøg med fersk Smør; atter til Forsøgslaboratoriet. Bestyrer paa Tryggelev 1897. 1900 Be-



P. M. A. Christensen,
Bestyrer.

styrer paa Brolykke og var der i 5½ Aar. I 1909 forpagtedes et Osteri og samme Aar købtes Marbjerg Mejeri; byggede 1914 Gundsøllille Mejeri. Var 1894 paa Dalsum Mælkeriskole. To Vintre paa Askov Højskole. — Bestyrer: *P. M. A. Christensen*, født 8. August 1885 i Allindemagle. Lærte Mejeriet paa Lervang; senere paa Tholstrup Fællesmejeri, Holme, Borre og Hellested. Soldat. Derpaa til Hammer, atter Holme, Brokilde, Landmandshaab og Tornemark. Fra 1. Juni 1915 Bestyrer paa Marbjerg.

Jacob Niensens Vægte. — Alfa Laval Centrifuge. — Kærneæltren »Victoria«. — Kedel fra H. C. Petersen, Præstø, og Maskine fra Marshall. — Firkantede Træostekar. — Syrekasser. — Petroleum. — Kul. — Vandvarmer.



TOFTHØJ MEJERI

Oprettet 1901. — Postadresse: Viby — Jernbanestation: Viby (0,2 km). — Telefon: Viby 16.
Mejerikreds: Københavns Amt.

Mejeriet byggedes 1901 med Assistance af H. P. Philipsen. — Mejeriet er bortforpagtet. — Beboelsen er særskilt og rummer 8 Værelser, hvoraf 3 for Personalet. — Der er 78 Leverandører med 800 Køer. — Brønden er 8 m dyb. — 2 Medarbejdere der faar 900 Kr. i Løn. — Afregnes efter Vægt. — Flora danica. — Der er Detailsalg af Smør. — Rund 19 m høj Skorsten.



Gaardejer Niels Nielsen,
Mejeriets Formand.

Formand: Grd. *Niels Nielsen*, Viby, Formand siden 1914. Formand for Gadstrup-Syv Kommune i 3 Aar, Formand for Hjælpekassen og for den radikale Forening i Lejrekredsen. Forpagter I. K. Nielsen siden 1901. Bestyrer: *H. Christensen*, født 12. November 1862. Lærte Mejeriet paa Korsholm og »Godthaab«, Hadsten. Bestyrer i ca. 10 Aar af Engholm; Bestyrer og dels Ejer af Hadsten i 15 Aar. I 1½ Aar Ejer af Ølholm. Var 1911—12



H. Christensen,
Bestyrer.

Direktør for Kaseinfabriken ved Roskilde og fra 1912 Bestyrer af Toftthøj. I Repræsentantskabet for Roskilde Landbobank, Formand for Borger- og Haandværkerforeningen. I Beyrelsen af »Dansk Landbrug«.

Aar ¹⁾	Mælke- mængde Millioner kg	Mælkefor- brug	Smør- mængde 1000 kg	Mælk til Ost 100,000 kg	Blandingsost 10,000 kg Skummet- mælksost 10,000 kg	Aar ¹⁾	Mælke- mængde Millioner kg	Mælkefor- brug	Smør- mængde 1000 kg	Mælk til Ost 100,000 kg	Blandingsost 10,000 kg Skummet- mælksost 10,000 kg
1901—02	1 ₀₃	—	—	—	—	1911—12	2 ₂₇	25 ₃₁	89 ₇₁	—	—
1905—06	1 ₀₇	—	—	—	—	1912—13	2 ₁₉	25 ₀₀	91 ₀₅	—	—
1909—10	2 ₁₉	25 ₅₂	85 ₈₇	—	—	1913—14	2 ₂₁	24 ₇₉	89 ₁₁	—	—
1910—11	2 ₁₃	25 ₆₀	87 ₁₁	—	—						

¹⁾ Regnskabsaaret gaar fra $\frac{11}{11}$ til $\frac{12}{10}$.

Maglekilde Vægte. — Forvarmer og Pasteur fra H. P. Philipsen. — 2 Ringkølere. — Alfa Laval Centrifuge (Model 1913). — Kærneæalteren »Silkeborg«. — Kedel fra Ludvigsen, Struer. — Marshall Maskine. — Ammoniak-Kølemaskine (25,000 V. E.) fra Atlas. — Ovale Træostekar. — Flødesyrningsbassin med hydraulisk Pumpe. — Elektricitet. — Der er ogsaa Aluminiumstransportspande. — Kul.

VASEKILDE MEJERI

Oprettet 1893. — **Postadresse:** Taastrup. — **Jernbanestation:** Taastrup (6 km.). — **Telefon:** Sengeløse 10. — **Mejerikreds:** Københavns Amt.

Oprettedes som Andelsmejeri i 1893. I 1908 overtoges det af De forenede Fællesmejerier i Kbhvn., og der byggedes Ostelager. — Der er 10 Værelser i Mejeribygningen, hvoraf 3 for Personalet. — 100 Leverandører med 800 Køer. — Kildevand. — 3 à 4 Medhjælpere der lønnes med 2000 Kr. — Flora danica. — Ostproduktion. — Ostelagret isafkøles. — Ishuset rummer 250 Læs Is. — Firkantet 14 m høj Skorsten. — I 1914 indvejedes 2 Mill. kg Mælk; Mælkeforbruget var 25₁₁; der anvendtes 0₅₈ Mill. kg til Ost og 0₂₈ Mill. kg til Kasein.



O. Paulsen.
Bestyrer.

Formand: Grosserer *Stilling Andersen*. Bestyrer: *O. Paulsen*, født 6. December 1885 i Norge. Lærte Mejeriet i 2 Aar (1900—01) paa Holsted Mejeri. Senere paa Bøgekilde, Gjessing, Trifolium (Haslev), Sønderbro og Wedellsborg. I 1911 kom P. til Vasekilde som dettes Bestyrer.

Simplex til Ind- og Udvejning. — Silkeborg Baandvægt til Smørret. — Pasteur. — Forvarmer fra Kolding. — Ringkøler. — 1 Alfa Laval og 1 Titan (T. A. 35) — Dansk Tøndekærne. — Kedel fra Maglekilde. — Marshalls Maskine. — 1 firkantet amerikansk og 2 firkantede Træostekar. — Fløden syrnes i Tønder. Acetylngas. — Vandvarmer. — Olieseperator. — Kul.

VIBYGAARD MEJERI

Mejeriets Navn: Vibygaard. — **Postadresse:** Viby, Sjælland. — **Jernbanestation:** Viby (2 km).
Mejerikreds: Københavns Amt.

Beboelsen er særskilt og rummer 8 Værelser. — Kun Gaardens Mælk. — 150 Køer. — Brønden er 19 m dyb. — Kloakvandet udnyttes til Overrisling. — Medarbejderen faar 500 Kr. i Løn. — Ostelagret afkøles fra Ishuset, der rummer 200 Læs. — Firkantet 12 m høj Skorsten. — Der indvejedes sidste Regnskabsaar 0,3; Mill. kg Mælk; Smørproduktionen var 10,280 kg med et Forbrug af 23,8; 24,580 kg Mælk gik til Ostning, og Forbruget var her 12,2.

Ejer: Godsejer E. Voss, Vibygaard. Forpagter Max Groth Andresen, født 28. Marts 1886. Lærte Mejeri 1905 paa Egeskov, derefter Fælleshaab, Tranebjerg, Karup, Bodilsker og Sanderum. Forpagtede Vibygaard Mejeri 1910.

Decimalvægte. — Pasteur. — Forvarmer. — Ringkøler. — Alfa Laval Centrifuge. — Dansk Tøndekærne. — Kedel og Maskine fra Maglekilde — Fløden syrnes i Trætønder. — Petroleum. — Kul.



Max Groth Andresen.
Forpagter.

VIGEN MEJERI

Oprettet 1888. — **Postadresse:** Ølstykke. — **Jernbanestation:** Ølstykke, Roskilde (10 km).
Telefon: Gundsemagle 11. — **Mejerikreds:** Københavns Amt.



Mejeriet er et Andelsmejeri, der er bortforpagtet. Da den nuværende Forpagter D. M. C. i København først er tiltraadt fra Maj, og da desuden en Del af Leverandørerne er frattraadt, kan Mælkemængden ikke opgives. — Det op-

rettedes i 1888. — Beboelsen er særskilt og rummer 8 Værelser indbefattet Personalets. — Der er 90 Leverandører med 800 Køer (mod henholdsvis 140 og 1100). — Artesisk 19 m dyb Brønd. — Bestyreren har 3 Medarbejdere. — Ishuset rummer 300 Læs. — Skorstenen er firkantet og 16 m høj.



Poul Nielsen,
Bestyrer.

Formand: Grd. J. P. Jensen, Gundsømagle. Tidligere Formænd: Sognefoged, Gaardejer I. Andersen 1888—97; Gaardejer N. Jensen, Gundsømagle til 1899; Gaardejer N. Jensen, Jyllinge, til 1910; Gaardejer H. P. Jørgensen, til 1911; Gaardejer N. P. Olsen, til 1912; Gaardejer H. Pedersen, til 1913; Gaardejer H. P. Hansen, til 1915. — Forpagter: A/S Det Danske Mælkekompani, København. — Bestyrer: Poul Nielsen, født 13. August 1869. Fra 1. August 1895 til 1. Maj 1910 Bestyrer af Andelsmejeriet »Vigen«, indtil det bortforpagtedes. Blev derefter 1. Maj 1915 igen antaget af den ny Forpagter.

Maglekilde og »Simplex« Vægte. — Forvarmer, Pasteur og Ringkøler. — 1 Titan og 1 Alfa Laval Centrifuge. — Kærneæalteren »Simplex«. — Kedel fra Ludvigsen, Struer. — Maskine fra Maglekilde. — Kul.

VINDINGE MEJERI

Oprettet 1870. — **Postadresse**: Roskilde. — **Jernbanestation**: Roskilde (3,8 km). **Telefon**: Roskilde 217. **Mejerikreds**: Københavns Amt.

Oprettet sidst i 70erne, men Leverandørerne gik over til de omliggende Andelsmejerier. Først i 1908, da Hr. H. overtog Mejeriet, fik det igen faste Former. — Der købes f. T. en Del Skummetmælk til Ostefabrikationen. — 38 Leverandører med 450 Køer. — Brønden er 15 m dyb. — De 3 Medarbejdere lønnes med 3400 Kr. — Bl. & Tv.s Syrevækker. — Ostefabrikation. Osten parfines. — Ostelagret isafkøles. — Ishuset rummer 180 Læs. — Firkantet 12 m høj Skorsten. — Sidste Regnskabsaar indvejedes 1,3 Mill kg Mælk og produceredes 37.795 kg Smør; endvidere ostedes der af 0,69 Mill kg Mælk. En Del Fløde og Sødmælk sælges til København.

Ejer: M. C. Hansen. Lærte Mejeriet i 1886 paa Odgaard. Bestyrer paa Voldby Mejeri i 13 Aar og overtog 1908 Vindinge. Var 1883—84 paa Ladelund Mælkerskole og 1885—86 paa Askov udvidede Højskole. — Sogneraadsmlem. Bestyrer: P. Jensen, født 11. December 1882. Lærte Mejeri paa Højen i 1900—01. Senere paa Rosvang (Ullerslev), Lille Egede, Storehedinge, Karlsbjerg, Hede-lykke, Tølløse, Spangbro og Helsing. Var Elev paa Dalum Mælkerskole 1907. Bestyrer paa Vindinge 1912.

Decimalvægt. — Forvarmer, Pasteur og Ringkøler fra Kolding. — Alfa Laval Centrifuge. — 2 danske Tøndekærner. — Marshalls Maskine. — Firkantede Træostekar. — Petroleum. — Vandvarmer. — Træ og lidt Kul.

AMAGER CENTRALMEJERI

Oprettet 1895. — **Postadresse:** Øresundsvej 8. — **Jernbanestation:** Amagerbanen. — **Telefon:** Amager 780. **Mejerikreds:** Københavns Amt.

Oprettedes 1895 og flyttedes 1914 til sin nuværende Plads. — 11 Leverandører med 164 Køer. — Der købes desuden en Del anden Mælk. — Vandværksvand og Brøndvand. — 1 Medarbejder i Mejeriet og 1 Kusk, der tilsammen lønnes med 2600 Kr. — Isen købes. — Alm. Husskorsten. — Da Mælken og Fløden sælges, kærnes der kun undtagelsesvis Smør. — Der indvejedes ca. 1 Mill. kg Mælk.

Ejer: *Jac. Olsen*, født 7. Februar 1863. Bestyrer: *H. C. Olsen* (Søn af Ejeren), født 10. Juli 1891. Lærte hos Faderen. Var 1909—10 paa Vallekilde Højskole.

Vægte fra P. L. & P. — Pasteur og Ringkølere ligeledes. — Perfect Centrifuge. — Dansk Tøndekærne. — 1 Lavtryks Kedel. — Elektromotor. — Elektricitet. — Kokes.

AMAGER MEJERI

Oprettet 1913. — **Postadresse:** Amagerbrogade 124. — **Jernbanestation:** Amager. — **Telefon:** Amager 166 y. **Mejerikreds:** Københavns Amt.

Begyndte 1913. — 2 Leverandører med 40 Køer. — Vandværksvand. — 1 Medarbejder og 1 Ekspeditrice, der faar 1300 Kr. i Løn. — Isen købes. — Alm. Husskorsten. — Der kærnes kun undtagelsesvis. I 1914 indvejedes 0,13 Mill. kg Mælk.

Ejer: *Chr. Jensen*, født 18. September 1873. Overtog Mejeriet 11. Juli 1915.

Decimal- og Balancevægte. — Forvarmer og Pasteur fra H. C. Petersen. — Ringkølere. — Alfa Laval Centrifuge. — Dansk Tøndekærne. — Opretstaaende Rørkedel. — Elektromotor. — Gas. — Flaskeskylle- og Aftapningsmaskine. — Kokes.

ASKOV HERREGAARDSMEJERI

Oprettet 1903. — **Postadresse:** — Flensborggade 30. København. — **Jernbanestation:** Københavns Hovedbanegaard. — **Telefon:** Vester 193 u. — **Mejerikreds:** Københavns Amt

Mejeriet begyndte 1903. — Der er to Værelser i Mejeribygningen. — 6 Leverandører med 75 Køer. — Vandværksvand. — 2 Medarbejdere der faar 800 Kr. i Løn. — Kærnemælk til Syrningen — Isen købes. — Alm. Husskorsten. I 1914 indvejedes 0,36 Mill. kg Mælk; der er en lille Osteproduktion.



H. C. Hansen.
Ejer.

Ejer: *H. C. Hansen*, født 22. April 1875 i Mørkøv. Kom 1893 paa Stenmagle Mejeri. Efter Soldatertjenesten kom H. paa Askov Mejeri ved Mørkøv, var saa paa Dansk Mælkekompani, indtil han oprettede sit Mejeri i København.

Decimalvægte. — Silkeborg Pasteur. — Ringkøler. Alfa Laval Centrifuge. — Dansk Tøndekærne. — Oprettetaende Rørkedel. — Gasmotor. — Gasbelysning. — Flaskeskylleapparat — Tappemaskine. — Kokes.

BREDE LADEGAARDS ISMEJERI

Oprettet 1889. — **Ombygget** 1914. — **Postadresse:** Lyngby. — **Jernbanestation:** Brede Holdeplads (v. St.).
Telefon: Lyngby 75. — **Mejerikreds:** Københavns Amt.



Mejeriet oprettedes 1889. — Ombygget 1914 (Kolding). — 4 Leverandører foruden Gaarden, ialt 120 Køer. — Brønden er 19 m dyb. — Der er 3 Medarbejdere, der lønnes med 1800 Kr. — Ishuset rummer 200 Læs. — Firkantet 10 m høj Skorsten. — Mælken sælges fra 4 detail Vogne, og der kærnes undtagelsesvis. I sidste Regnskabsaar indvejedes 0,4 Mill. kg Mælk.

Ejer: Proprietær *P. la Cour*. Forpagter: *Kjær Andersen*, se Dronninggaard, Holte. — (Mejeriet solgtes i Oktober 1915 til Proprietær *Lange* fra Odder).

Jacob Niensens Decimalvægt. — Vandbad. — Ringkøler. — Alfa Laval Centrifuge. — Dansk Tøndekærne. — Opretstaaende Kedel. — Elektromotor. Elektricitet. — Skylle- og Aftapningsmaskine. — Kul.

DET DANSKE MÆLKEKOMPAGNI

Oprettet 1896. — Postadresse: Mælkevej, København F. — Jernbanestation: Frederiksberg (0,1 km).
Telefon: Central 5858 & 2712. — Mejerikreds: Københavns Amt.



Mejeriet oprettedes 1896. — 400 Leverandører med 10,000 Køer, og der behandles omkring 28 Mill. kg Mælk aarlig. — 427 Personer er ansatte i D. M. C., og disses samlede Løn er 473,000 Kr. — Der er 2 artesiske Brønde og 2 Vandtaarne. — Ishuset rummer 2,5 Mill. kg Is.

Direktør: Løjtnant *Aug. Frederiksen*, født 1. August 1856. Var Landmand og Mejeriejer fra 1880—1892. Inspektør paa Mælkeforsyningen »Pasteur«, 1892—1900; derpaa Inspektør paa Det Danske Mælkekompagni og siden



Aug. Frederiksen,
Direktør.

Direktør ved samme Selskab.
Inspektør: *D. Bruhn*, født
11. April 1868. Oprindelig
Landmand, kom til »Pasteur«
1894 og Inspektør paa D.
M. C. siden 1900.



D. Bruhn.
Inspektør.

Der findes 2 Ammoniak-
Kølemaskiner (à 40,000 V.E.)
fra Atlas. — Titan Centri-
fuger. — Kærneæalteren »Sil-
keborg« og dansk Tønde-
kærne. — Kedel og Kraft-

maskine fra Atlas. — Elektricitet. — Homogeniseringsmaskine. — Steriliserings-
ovne. — Flaskeskylle- og Tappemaskiner. — Mælken sælges dels fra detail
Vogne, dels fra egne Udsalg og dels til Udsalgsbutiker. I 1914 produceredes
168,800 kg Smør.

DET DANSKE MÆLKEKOMPAGNI, TAASTRUP

Oprettet 1895. — Postadresse: Taastrup. — Jernbanestation: Taastrup (0.02 km). Telefon: Taastrup 17.
Mejerikreds: Københavns Amt.

Mejeriet er opført 1895. — Beboelsen er særskilt og rummer 7 Værelser, i
Mejeribygningen er der 1. — 161 Leverandører med 1743 Køer. — Arte-
sisk ca. 15 m dyb Brønd. — Der er to Medarbejdere, der faar 1000 Kr. i Løn.
— Firkantet 16 m høj Skorsten. — I 1914 indvejedes 4,23 Mill. kg Mælk, der
sendtes til D. M. C. i København. (Altsaa ingen Smørproduktion.)

Ejer: D. M. C. Bestyrer: *R. E. Christensen*, født 12. Marts 1868 i Vigerslev.
Lærte Mejeriet 1887 paa Søholm og var derefter Bestyrer paa Erikstrup
Herregaardsmejeri; Mejerist paa Taps, Enigheden, Jonstrup og tilbage til Enig-
heden; derfra til Kolding Mejeri og Vejstrup-Heils. Blev 1896 Bestyrer af
D. M. C.s Mejeri i Taastrup. Bestyrelsesmedlem af Taastrup Foredragsforening.

Jacob Niensens Vægte. — Forvarmer, Pasteur og Ringkøler fra P. L. & P.
— 2 Titan Centrifuger (1 Snekketræk.) — 2 Kedler fra Petersen, Præstø. —
Caroc & Leth Maskine. — Elektricitet. — Kul.

DE FORENEDE FÆLLESMEJERIER A/S VASEKILDE

Oprettet 1914. — Postadresse: Østre Fasanvej 127. — Jernbanestation: København L.
Telefon: Central 2286—2287. — Mejerikreds: Københavns Amt.

Oprettet 1914 (Arkitekt Amby, H. P. Philipsen). — 44 Leverandører med 750 Køer. — Artesisk 120 m dyb Brønd. — Der er 24 beskæftiget i Forretningen. — Flora danica. — Rund 14 m høj Skorsten. — Mælken sælges en gros til 195 Forbrugere. — I 1914 indvejedes 5,75 Mill. kg Mælk og kærnedes 18,000 kg Smør.

Formand: Grosserer *Stilling-Andersen*. Bestyrer: *M. N. Gramstrup*, født 15. Marts 1859. Lærte Mejeriet paa Godthaab. Var forskellige Steder og bl. a. Bestyrer paa et Herregaardsmejeri. Har været paa Tune Landbrugsskole og gennemgaaet et Kursus i Maskinlære og Matematik. Var Bestyrer af Henne og Hjørrings Andelsmejeri. Derefter Forpagter af Nielsminde Mejeri og Børglum Klosters Mejeri. Blev Bestyrer af Mælkeriet »Enigheden« i København og var der 8½ Aar. Den 1 August 1914 tiltraadte G. sin nuværende Stilling.

Forvalter: *M. Jensen* født 13. April 1869. Lærte Mejeriet paa Sallinge Mejeri og blev senere Bestyrer af dette. Var 1895 paa Ladelund Mælkerskole. Blev saa Bestyrer af Aastrup og senere Wedellsborg Mejeri, der i flere Aar var Statslærested, og hvor flere af Forsøgslaboratoriets Mejeriforsøg er udførte. — Ejer af Sønderby og Medejer af Holeby Mejeri. Kom 1. November 1914 til sin nuværende Stilling.



M. Jensen.
Forvalter.

Indvejningsvægt fra Silkeborg; Udvejningsvægte fra Buaas og Balance Smørvægt. Forvarmer og Pasteur fra P. L. & P. — 3 Stk. Zigzagkølere. — 4 Titan (T. A. 45, T. A. 60, T. A. 80) Centrifuger. — 2 danske Tøndekærner. — Kedel fra Mjølner, Vejen. — Tysk Kraftmaskine. — Ammoniak Kølemaskine. (45.000 V. E.) fra Atlas. — Elektricitet. — Skylle og Tappemaskine. — Kul.

DRONNINGGAARDS MEJERI

Oprettet 1898. — Postadresse: Holte. — Jernbanestation: Holte (0,3 km). — Telefon: Holte 31.
Mejerikreds: Københavns Amt.

Mejeriet opførtes 1898. — Beboelsen i Mejeribygningen rummer 10 Værelser, hvoraf 2 for Personalet. — 10 Leverandører med 100 Køer. — Gravet 4 m dyb Brønd. — 2 Medarbejdere. — Flora danica. — Firkantet ca. 14 m høj Skorsten, der gaar gennem Bygningen. I 1914 indvejedes der 0,5 Mill. kg Mælk. — Meget lille Smørproduktion da Mælken og Fløden sælges fra 3 Vogne i Byen.



A. Kjær Andersen.
Bestyrer.

Ejer: A/S. De forenede Handelsmejerier. Formand: Mejeriejer Th. Frøsig, Hillerød. (Se »Pasteur« Hillerød.) Bestyrer: A. Kjær Andersen, f. 23 Marts 1881 i Vorgod Sogn. Lærte Mejeriet paa Skern i 1894. Paa Dalum Mælkerskole 1904. og Bestyrer af Mejeriet der 1902. Senere Bestyrer af Lerchenborg Mejeri, Sølund samt Roskilde Mejeri, som han overtog sammen med en Del andre.

Jacob Niensens Inds og Udvejningsvægt. — Silkeborg Balance Smørvægt. — Forvarmer, Pasteur og Ringkøler fra Kolding. — B. & W. Centrifuge. — Dansk Tøndekærne. — Kedel fra Alliance. — 2 Elektromotorer paa henholdsvis 4 $\frac{1}{2}$ og 8 HK. — Kulsyre Kølemaskine (30.000 V. E.) fra Th. Th. Sabroe & Co. — Gasbelysning. — Kul.

ENGHAVEHUS MEJERI

Oprettet 1898. — Postadresse: Enghavevej 22, København. — Jernbanestation: København H. — Telefon: Central 8909. — Mejerikreds: Københavns Amt.

Mejeriet begyndte 1898, først som Udsalg og gik 1901 over til egentlig Mejeridrift, hele Tiden i lejede Lokaler. — 13 Leverandører med 350 Køer. — Vandværksvand. — Der laves lidt Ost af Centrifugemælk og Flødeost. — Isen købes. — Almindelig Husskorsten. — Mælken sælges fra 1 Vogn, der leverer

til 15 Udsalg. Der kærnes kun, naar der er Mælk og Fløde tilovers. — Der indvejedes 0,9 Mill. kg Mælk i 1914; Smørproduktionen var 1500 kg, og Mælkeforbruget var 28,3.

Ejer: *H. P. Christensen*, født 7. Januar 1870. Lærte Mejeriet i 1889 paa Borup Mejeri. Efter endt Militærtjeneste blev C. bereden Gendarm. Var Maltgører i 4 Aar paa Ny Carlsberg og begyndte 1898 sin nuværende Virksomhed.



H. P. Christensen,
Mejeriets Ejer.

Decimalvægte. — Pasteur fra P. L. & P. — Ringkølere. — Alfa Laval Centrifuge. — Dansk Tøndekærne. — Opretstaaende Kedel fra Vølund. — 2 Elektromotorer. — Elektricitet. — Flaskeskyllemaskine. — Aftapningsmaskine. — Kokes.

MÆLKERIET ENIGHEDEN

Oprettet 1897. — Postadresse: København L. — Jernbanestation: København. — Telefon: Central 2146 og 6270.
Mejerikreds: Københavns Amt.

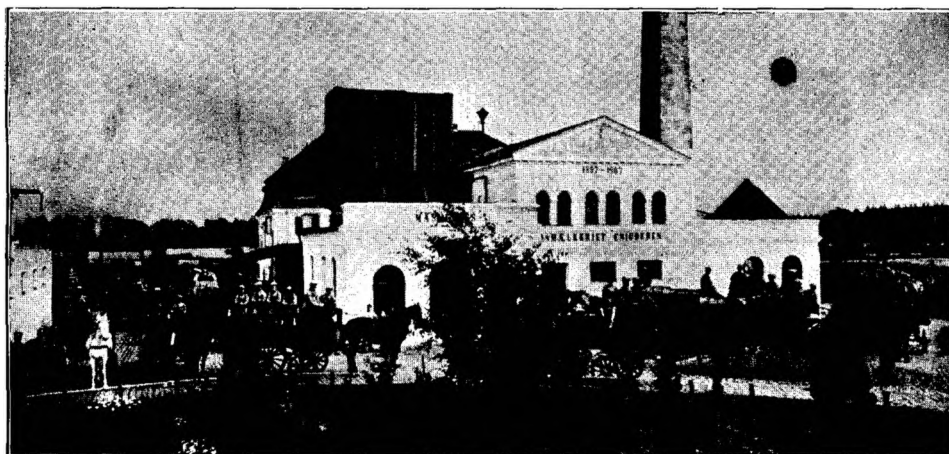

Mejeriet oprettedes 1897 og flyttedes 1907 til de nuværende Lokaler. — Det benytter Flaskesystemet. — I 1914 behandledes 10,9 Mill. kg Mælk og Fløde samt 128,375 kg Smør. — Der beskæftiges 485 Personer i Forretningen. Der er 58 Vogne og 101 Heste.



Chr. Aug. Lyngge,
Driftsleder.

Formand: Forretningsfører *M. C. Lyngsie*, født 6. Juli 1864, Formand for Dansk Arbejdsmands Forbund i København 1891—96 og for Dansk Arbejdsmands Forbund fra dets Stiftelse i 1896; i Bestyrelsen for De samvirkende Fagforbund fra Stiftelsen. Medlem af Københavns Borgerrepræsentation til 1914, Folketingsmand



Th. Kr. Jacobsen,
Forvalter.

for Horsens Kredsen 1898—1906. Medlem af den faste Voldgiftsret 1910.

Driftsbestyrer *Chr. Aug. Lyngge*, født 1. Januar 1878 i Rørbæk. Lærte Mejeriet paa Jægersminde. Senere Constantia, Ubberød, Melholt, Landmandshaab og Horns Herred. Var 1902—03. Elev paa Ladelund Mælkeriskole. Siden 1. Januar 1905 Driftsbestyrer paa A/S. Enigheden. Forvalter *Th. Kr. Jacobsen*. Kom efter et Ophold paa Skaarup Statsseminarium til Enigheden i 1900 og blev Forvalter samme Sted fra 1907.

ESPERANCE

Oprettet 1888. — Postadresse: Roskildevvej 78. — Jernbanestation: Valby (2 km). — Telefon: Valby 105.
Mejerikreds: Københavns Amt.



Oprettet 1888 paa Amager, flyttedes i 1901 til Elmegade. — 8 Leverandører med 140 Køer. — Vandværksvand og Vand fra en 22 m dyb artesisk Brønd. — De 2 Medarbejdere lønnes med 2000 Kr. — Bl. & Tv.s Syrevækker. — Isen købes. — Almindelig Hussskorsten. — Mælken sælges en gros til 25—30 Udsalg. — I 1914 indvejedes 0,5 Mill. kg Mælk og produceredes 500 kg Smør.

Ejer: *P. Hansen*, født 17. Juli 1864 i Tjæreby. Først ved Landvæsenet. Var 3 Aar paa Københavns Mejeri. I 1888 begyndte H. Forretningen paa Amager. I Bestyrelsen for Københavns Mælkehandlerforening.



P. Hansen,
Mejeriets Ejer.

Jacob Nielsens Vægt. — Silkeborg Pasteur. — 2 Ringkølere. — Perfect Centrifuge. — Dansk Tønde-kærne. — Opretstaaende Rørkedel. — 2 Elektromotorer. — Elektricitet. — Flaskeskylle og Tappemaskine. — Kul og Kokes.

EVALDSGADES MEJERI

Oprettet 1885. — **Postadresse:** Evaldsgade 2. — **Jernbanestation:** København H. — **Telefon** Nora 1160 y. — **Mejerikreds:** Københavns Amt.

Mejeriet begyndte 1885. — Der er to Leverandører med 20 Køer. — Vandværksvand. — En Medhjælper (Ekspeditrice) der faar 450 Kr. — Isen købes. — Alm. Husskorsten. — Mælken sælges fra et Udsalg. — I 1914 indvejedes 0,06 Mill. kg Mælk.



Th. Fallesen,
Mejeriets Ejer.

Ejer: *Th. Fallesen*, f. 16. Marts 1858. Lærte Mejeri paa Gedsergaard. Var senere paa Røde Vejmøllegaard og Eskildsø. Elev paa Tune Landbrugsskole 1884. Oprettede 1885 Landmændenes Andelsmejeri paa Frederiksberg og var der til 1894. F. overtog Stillingen som Prokurist ved de samvirkende Mejerier i 1898 og var der til 1906, da han overtog sin nuværende Stilling. Formand for Københavns og Frederiksbergs Mejeri-forening; Kasserer i Sønderjydsk Forening.

Decimalvægte. — Titan Alexandra Centrifuge. — Elektromotor. — Elektricitet. — Kokes.

FLODGAARDS MEJERI

Oprettet 1904. — **Postadresse:** Holger Danskes Vej 86. — **Jernbanestation:** København. — **Telefon:** Godthaab 1115 y. — **Mejerikreds:** Københavns Amt.

Oprettet 1904. — 5 Leverandører med 100 Køer. — Vandværksvand. — De to Medarbejdere faar 2500 Kr. — Kærnemælk til Flødens Syrning. — Isen

købes. — Almindelig Husskorsten. — Mælken sælges fra 1 Butik og 2 en gros Vogne, der leverer til 16 Udsalg. — I 1914 indvejedes 0,86 Mill. kg Mælk.

Ejer: *I. P. Jensen*, født 14. September 1879 i Ballerup. Var paa Ledøje Mejeri. Flyttede senere til Frederiksberg Bredegade og var der i 2 Aar; derefter til sin nuværende Forretning.

Decimal- og Balancevægt. — Pasteur. — Ringkøler. — Alfa Laval Centrifuge. — Dansk Tøndekærne. — Opretstaaende Rørkedel. — Gasmotor. — Elektricitet. — Kokes.

MEJERIET FLORA

Oprettet 1900. — Postadresse: Værnedamsvej 11. — Jernbanestation: København. — Telefon: Central 4373. Mejerikreds: Københavns Amt.

Begyndte 1900. — 5 Leverandører med 125 Køer. — Artesisk 22 m dyb Brønd. — De 2 Medarbejdere har 3000 Kr. i Løn. — Kærnemælk til Flødens Syrning. — Isen købes. — Almindelig Husskorsten. — Mælken sælges fra 2 Butiker. — Der kærnes periodevis. — I 1914 indvejedes 0,86 kg Mill. Mælk.



Chr. Nielsen,
Mejeriets Ejer.

Ejer: *Chr. Nielsen*, født 21. Juni 1859 i Thorsted. Havde Mejeri i Skydebanegade 14 og åbnede i 1909 ogsaa Flora.

Jacob Niensens Vægte. — Pasteur fra P. L. & P. — Ringkølere. — Alfa Laval Centrifuge. — Dansk Tøndekærne. — Opretstaaende Rørkedel. — Elektromotor. — Gas. — Kokes.

FORSTÆDERNES ISMEJERI

Oprettet 1905. — Postadresse: Nørrebrogade 156. — Jernbanestation: Nørrebro. — Telefon: Taga 348 y. Mejerikreds: Københavns Amt.

Mejeriet oprettedes 1905 (Danske Mejeriers Fællesindkøb). — Beboelsen er særskilt og rummer 3 Værelser; et Værelse i Mejeribygningen. — 2 Leverandører med 25 Køer. — Vandværksvand. — Medarbejderen faar 700 Kr.

aarlig. — Kærnemælk til Syrningen. — Isen købes. — Almindelig Husskorsten. — I 1914 indvejedes 0,06 Mill. kg Mælk.

Ejer: *J. F. Christensen*, født 15. August 1868. Overtog Mejeriet 1905. Medlem af Københavns Mejeriforening.

Decimalvægte. — Afkøling i Bassiner. — Dansk Tøndekærne. — Elektromotor. — Gas. — Kul.



J. F. Christensen.
Mejeriets Ejer.

FORSTÆDERNES MÆLKEFORSYNING

Postadresse: Sct. Hansgade 8. — Jernbanestation: København. — Telefon: Central 7765.
Mejerikreds: Københavns Amt.

Mejeriet overtoges 1904 af dets nuværende Ejer. — Der er 9 Leverandører med 100 Køer. — Vandværksvand. — Isen købes. — Almindelig Husskorsten. — Mælken sælges fra Butik og 2 en gros Vogne, der leverer til 12 Udsalg. — Der kærnes gennemgaaende hver anden Dag. — I 1914 indvejedes 0,88 Mill. kg Mælk og kærnedes 2106 kg Smør.



K. S. Bregendahl.
Mejeriets Ejer.

Ejer: *K. S. Bregendahl*, født 21. Juni 1874 ved Skive. Lærte Mejeri paa Tastum ved Skive, senere Alrø, Frølund; blev Bestyrer paa Tastum. Var 1893 Elev paa Dalum Mælkeriskole. Byggede Nidløse, som B. drev i 7 Aar. — Er i Bestyrelsen for og Kasserer i »Københavns en gros Mejerier«. — I Bestyrelsen af den radikale Vælgerforening i 5 Kredse.

Decimalvægte. — Pasteur fra P. L. & P. — Ringkøler. — Titan Alexandra Centrifuge. — Dansk Tøndekærne. — Opretstaende Kedel fra Vølund. — Elektromotor. — Gasbelysning. — Kokes.

FREDERIKSBERG MÆLKEFORSYNING

Oprettet 1887. — Postadresse: Gl. Kongevej 167. — Jernbanestation: Frederiksberg. — Telefon: Vester 3061.
Mejerikreds: Københavns Amt.

Mejeriet oprettedes 1887. — Der er 3 Leverandører med 30 Køer. — Vandværksvand. — En Medarbejder i Mejeriet samt 1 Ekspeditrice og 3 Dreng; deres Løn er 2600 Kr. — Isen købes. — Almindelig Husskorsten. — I 1914 indvejedes 109,500 kg Mælk, der sælges fra Butik. Der kærnes 1800 kg Smør.

Ejer: *I. Sørensen*, født 13. Maj 1857. Var oprindelig Landmand, indtil Forretningen paa Frederiksberg startedes.

Decimalvægte. — Staaende Forvarmer og Pasteur. — Ringkøler. — Alfa Laval Centrifuge. — Dansk Tøndekærne. — Opretstaaende Kedel af gammel Model. — Elektromotor. — Petroleum. — Flaskeskyllemaskine. — Kul og Kokes.

FREDERIKSBERG NY MÆLKEFORSYNING

Postadresse: Hollændervej 26. — Jernbanestation: Valby. — Telefon: Vester 2003 y.
Mejerikreds: Københavns Amt.

Der er 5 Leverandører med 80 Køer. — Vandværksvand. — 2 Medarbejdere i Mejeriet, 1 Ekspeditrice og 3 Drengene, der tilsammen lønnes med 2500 Kr. — Kærnemælk til Flødens Syrning. — Der fabrikeres lidt Knapost. — Isen købes. — Almindelig Husskorsten. — Der sælges fra 1 Udsalg, 1 en gros Vogn og leveres til 14 Udsalg. — I 1914 indvejedes 0,87 Mill. kg Mælk; der produceredes 12,150 kg Smør med et Forbrug af 28,00.



N. P. Hansen,
Mejeriets Ejer.

Ejer: *N. P. Hansen*, født 13. August 1860. Var først paa »Pasteur«, Vestergade, København; fik saa en mindre Forretning og oprettede i 1887 sin nuværende Forretning. I Bestyrelsen for Københavns Mejeriforening og Droskeejernes gensidige Hesteforsikring.

Decimal- og Balancevægt. — Pasteur og 2 Ringkølere. — Alfa Laval Centrifuge. — Dansk Tøndekærne. — Opretstaaende Kedel fra Vølund. — Elektromotor. — Petroleum. — Aluminiumstransportspande til Kærnemælken. — Skyllmaskine. — Kokes.

GLOSTRUP MEJERI

Oprettet 1905. — Postadresse: Glostrup. — Jernbanestation: Glostrup v. St. — Telefon: Glostrup 14.
Mejerikreds: Københavns Amt.

Begyndte 1905. (Bygningsinspektør O. Larsen). — Der er 9 Værelser i Mejeri-bygningen, hvoraf 2 for Personalet. — 31 Leverandører med 250 Køer. — Brønden er 10 m høj. — 1 Medarbejder og 2 Kuske. — Rund 19 m høj Skorsten. — I 1914 indvejedes 0,8 Mill. kg Mælk.



Ejer: *H. P. Andersen*, født 25. Februar 1870 i Klovborg Sogn. Lærte Mejeriet paa Idestrup, senere Bremervold og Snøde-Stoense. Soldat. Bestyrer paa Gammelgaards Mejeri. Opførte 1905 Glostrup Mejeri. Var 1896 paa Dalum Mælkeriskole.

Jacob Niensens Indvejnings-, Decimal Udvejnings- og Balancesmørvægt. — Pasteur, Forvarmer og Ringkølere fra P. & L. P. — 1 Alfa Laval Centrifuge. — Dansk Tøndekærne. — Kedel fra M. C. Drejer. — Maskine fra Alliance. — Ammoniak-Kølemaskine (15,000 V. E.) fra Atlas. — Fløden syrnes i Tønder. — Gas. — Centralvarme. — Afharpningskul.



H. P. Andersen,
Mejeriets Ejer.

GLOSTRUP MEJERI

Oprettet 1889. — **Postadresse:** Vesterbrogade 20, København.

Jernbanestation: København. — **Telefon:** Central 8435.

Mejerikreds: Københavns Amt.



Carl Hedgaard,
Mejeriets Ejer.

Mejeriet oprettet 1889. — 7 Leverandører med 55 Køer. — Vandværksvand. — 2 Medarbejdere, desuden 2 Kuske og 8 Ekspeditricer med samlet Løn 8316 Kr. — Der kærnes kun undtagelsesvis. — Mælken sælges fra 4 Butiker og 2 Vogne. — I 1914 indvejedes 125,000 kg og der kærnedes 300 kg Smør med et Forbrug af 25,2.

Ejer: *Carl Hedgaard*, født 27. Oktober 1884 i Frederiksværk. Lærte Mejeriet paa Cleeves Dairy, Limerick, Irland. Var i en gros Forretning i 5 Aar

hos en Eksportør, og overtog 1910 sin nuværende Stilling. I Bestyrelsen af Københavns Smør og Margarinehandlerforening og af Brødhandlerforeningen.

Decimal Inds og Udvejningsvægt, Balancesmørvægt. — Pasteur fra P. & L. P. — 3 Ringkølere. — »Perfect« Centrifuge. — Dansk Tøndekærne. — Kedel fra P. & L. P. — Elektromotor. — Gasbelysning. — Tappemaskine. — Flaskeskylleapparat. — Kul.

GRANLY MEJERI

Postadresse: Utterslev, København L. — Jernbanestation: Nørrebro. — Telefon: Taga 934 x.
Mejerikreds: Københavns Amt.

Mejeriet begyndte for 32 Aar siden som almindelig Mælkeforretning, indtil det fra 1906 blev selvstændigt Mejeri. — 20 Leverandører med 140 Køer. — Vandværksvand. — 4 Medarbejdere der faar 2600 Kr. i Løn. — Ishuset rummer 70 Læs. — Firkantet 14 m høj Skorsten. — Mælken sælges fra 2 en gros Vogne, der leverer til 42 Udsalg. — Der kærnes undtagelsesvis. — 1914 indvejedes 0,65 Mill. kg Mælk.

Ejer: Enkefru Arentzen. Sønnen, H. Arentzen, der styrer Forretningen, er født 30. August 1883. Har lige fra Konfirmationen været i Forretningen.

Jacob Nielsens Vægte. — Pasteur fra Kolding. — 3 Ringkølere. — Titan (T. A. 20) Centrifuge. — Dansk Tøndekærne. — Opretstaaende Rørkedel fra Kolding. — Elektromotor. — Elektricitet. — Flaskeskyllemaskine. — Kokes.



Haudrup Mælkeforsyning

HAUDRUP MÆLKEFORSYNING

Oprettet 1910. — Postadresse: Haudrup. — Jernbanestation: Haudrup (v. St.). — Telefon: Haudrup 66.
Mejerikreds: Københavns Amt.

Mejeriet opførtes 1910 men brændte og opførtes atter 1911 (Paasch & Larsen Petersen). — Beboelsen er særskilt og rummer 5 Værelser, hvoraf 1 for Personalet. — 18 Leverandører med 150 Køer. — Gravet 4,5 m dyb Brønd — Der er 2 Medarbejdere, hvoraf den ene er Mejerske. Lønnen er 600 Kr. — Syre fra O. Nielsen, Thoreby. — Firkantet 6 m høj Skorsten. — Sidste Regnskabsaar (1913—14) indvejedes 0,5 Mill. kg Mælk; der kærnedes 12,500 kg Smør med et Forbrug af 25.

Ejer: *V. Larsen*, født 13. August 1887 i St. Karleby. Lærte Mejeriet paa Kjerteminde Mejeri; senere paa Lohals Mejeri. Derefter paa Roskilde Højskole. Kom saa paa Tullebølle, Midtsjællands Andelsmejeri, Enghavevej, N. I. Møllers Mejeri i Randers og Randers Mælkeforsyning. Kom 1914 til Haudrup Mælkeforsyning. Formand for Randers Amts Kreds af Mejeristforeningen af 1907.



V. Larsen,
Mejeriets Ejer.

Jacob Niensens Ind- og Udvejningsvægt, Balance-smørvægt fra Silkeborg. — Pasteur fra P & L. P. — Ringkøler. — Alfa Laval Centrifuge. — Dansk Tøndekærne. — Kedel fra M. C. Drejer. — Maskine fra H. C. Petersen. — Fløden syrnes i Tønder. — Petroleum. — Der bruges ogsaa Aluminiumstransportspande. — Kul.

HEGGELUNDS MEJERI

Postadresse: Glostrup. — Jernbanestation: Glostrup (1 km). — Telefon: Glostrup 15.
Mejerikreds: Københavns Amt.

Der er 15 Leverandører med 90 Køer. — Vandværksvand. — 1 Medhjælper og 2 Kuske, der tilsammen lønnes med 2900 Kr. — Ishuset rummer 125 Læs. — Almindelig Husskorsten. — Mælken sælges fra 1 detail Vogn og en gros Vogn, der kører til København. — I 1914 indvejedes 0,37 Mill. kg Mælk.

Ejer: *Joh. Heggelund*, født 28. September 1882 i Ejby ved Glostrup. Var først ved Landbruget og fra 1900 Medarbejder hos Faderen, hvis Mejeri han overtog i 1907.

Decimalvægte. — Pasteur. — Ringkøler (H. P. Philipsen). — Alfa Laval Centrifuge. — Burmeister & Wains Haandcentrifuge. — Opretstaaende Rørkedel. — Gasmotor. — Gas. — Kul.

HELLERUP MEJERI

Oprettet 1889. — **Postadresse:** Johannevej 16, Hellerup. — **Jernbanestation:** Hellerup. — **Telefon:** Hellerup 341.
Mejerikreds: Københavns Amt.

Mejeriet begyndte 1889 og overtoges 1894 af den nuværende Ejer, der flyttede Mejeriet til Johannevej. — Mejeribygningen har 9 Beboelsesværelser, hvoraf 2 for Personalet. — 13 Leverandører med 191 Køer. — Artesisk 31 m dyb Brønd. — Medarbejderne lønnes med 12,000 Kr. — Ishuset rummer 300 Læs. — Almindelig Husskorsten. — Mælken sælges fra 4 Vogne og 2 Udsalg. I 1914 indvejedes 0,5 Mill. kg Mælk.

Ejer: *A. M. Johansen*, født 28. Marts 1867 i Sønderjylland.

Decimalvægte til Mælken og Balancevægt til Smørret. — Pasteur fra P. & L. P. — Regenerativ. — Alfa Laval Centrifuge. — Dansk Tøndekærne. — Oprettende Rørkedel. — Elektromotor. — Elektricitet. — Skulle- og Aftapningsmaskiner. — Kokes.

HERRINGLØSE MEJERI

Oprettet 1878. — **Postadresse:** Viksø. — **Jernbanestation:** Viksø (6 km). — **Telefon:** Herringløse 36.
Mejerikreds: Københavns Amt.

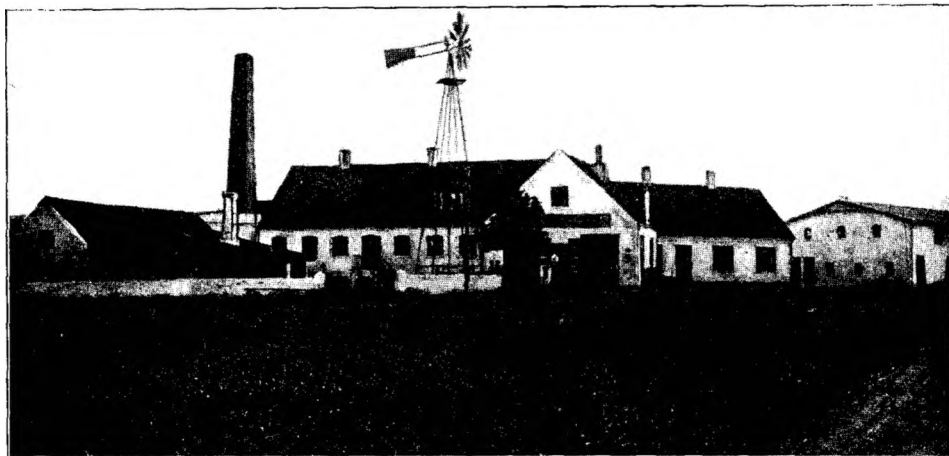

Mejeriet oprettedes 1878 af P. Jensen. I 1912 overtoges det af d'Hrr. Jensen & Stæhr og i 1915 af Stæhr alene. — Beboelsen i Mejeribygningen rummer 8 Værelser, hvoraf 2 til Personalet. — 71 Leverandører med 600 Køer. — Græset og artesisk Brønd. — 2 Medarbejdere og 1 Kusk; Lønnen er 1500 Kr. — Periodisk Osteproduktion. — Iskulen rummer 20 Læs. — Firkantet 18 m høj Skorsten. — Sidste Regnskabsaar (1914—15) indvejedes 1,6 Mill. kg Mælk. Mælken sælges mest en gros til København; omtrent $\frac{1}{4}$ kærnes.

Ejer: *V. Stæhr*, født 19. Oktober 1876 i Vester Alling. Lærte Mejeriet i 1893 paa Skørring Mejeri; senere paa Mørke, Doverodde, Assedrup, Odder og Finderup. Var 1896—97 Elev paa Ladelund Mælkeriskole. Bestyrer paa Aalsrode i 1899 og forblev der indtil 1912, da Herringløse Mejeri overtoges. I Repræsentantskabet for Fællesforeningen for Danmarks Brugsforeninger.



V. Stæhr,
Mejeriets Ejer.

»Sinus«, »Simplex« og Balancevægt til Smør. — Pasteur fra P. & L. P. — Ringkøler. — Alfa Laval Centrifuge. — Dansk Tøndekærne. — Kedel fra Køfoed & Hauberg. — Marshalls Maskine. — Runde Træostekar. — Petroleum. — Vandvarmer. — Kul.

HOLCKENHUS MEJERI

Oprettet 1895. — Postadresse: Vesterbrogade 86. — Jernbanestation: København. — Telefon: Central 5674. Mejerikreds: Københavns Amt.

Oprettet 1895 og overtoges 1912 af den nuværende Ejer. — 2 Leverandører med 50 Køer. — Vandværksvand. — 1 Medarbejder i Mejeriet, 2 Ekspeditricer og 5 Bude, der tilsammen lønnes med 2500 Kr. — Kærnemælk til Flødens Syring. — Isen købes. — Almindelig Husskorsten. — Mælken sælges fra 1 Butik og der leveres til 3 Udsalg. — Der kærnes periodevis. — I 1914 indvejedes 0,13 Mill. kg Mælk.

Ejer: *L. Nielsen*, født 26. September 1869 i Randers. Uddannet som Maskiningeniør og blev senere Mejerimand. Overtog 1912 »Holckenhushus«.

Decimalvægt. — Almindelig Vandkedel. — Ringkøler. — Alfa Laval Centrifuge. — Dansk Tøndekærne. — Elektromotor. — Elektricitet. — Der anvendes ogsaa Aluminiumstransportspande. — Kul.

HOLGAARDS MEJERI

Oprettet 1898. — Postadresse: Ryesgade 99. — Jernbanestation: København Ø. — Telefon: Central 8067. Mejerikreds: Københavns Amt.

Mejeriet begyndte 1898. — 8 Leverandører med 180 Køer. — Vandværksvand. — De 2 Medarbejdere lønnes med 4000 Kr. — Syrevækker fra Brask, Kildedyb. — Isen købes. — Almindelig Husskorsten. — Mælken sælges fra 1 Udsalg og fra 1 en gros Vogn; der kærnes kun undtagelsesvis. — I 1914 indvejedes 0,3 Mill. kg Mælk.

Ejer: *L. C. Holgaard*, født 13. Juni 1867 i Resen. Oprettede 1898 Mejeriet i Ryesgade. I Bestyrelsen for Københavns Mejeriforening i 8 Aar.

Decimalvægte. — Pasteur fra Kolding. — 2 Ringkølere. — Alfa Laval Centrifuge. — Liggende Kærne fra H. P. Philipsen. — Vølunds opretstaaende Kedel. — Elektromotor. — Gas. — Der bruges ogsaa Aluminiumstransportspande. — Flaskeskylle og Aftapningsmaskine. — Kokes.

MEJERIET HOSTRUP

Oprettet 1902. — Postadresse: Hostrupsvej 7. — Jernbanestation: Frederiksberg. — Telefon: Nora 849 v. Mejerikreds: Københavns Amt.

Mejeriet oprettedes 1902, men blev først i 1909 saa stort, at Centrifuge anvendtes. — Der er 2 Leverandører med 25 Køer. — Vandværksvand. — Ejeren og 1 Ekspeditrice besøger alt Arbejdet. — Isen købes. — Almindelig Huskorsten. — De ca. 125,000 kg Mælk sælges dels en gros dels fra Butik. — Der kærnes kun periodevis og da kun lidt.

Ejer: *I. P. Sørensen*, født 23. Marts 1857. Var oprindelig Tømrer. I 1902 oprettede S. Mejeriet »Hostrup«.

Decimalvægte. — Pasteur. — Ringkøler. — Alfa Laval Centrifuge. — Dansk Tøndekærne. — Elektromotor. — Petroleumsbelysning. — Skyllmaskine. — Kul.

HUSUMGADES MEJERI

Oprettet 1900. — Postadresse: Husumgade 16. — Jernbanestation: København N (0,6 km). — Telefon: Taga 352. — Mejerikreds: København; Amt.



A. C. Madsen,
Mejeriets Ejer.

Mejeriet oprettedes 1900 og overtoges 1910 af den nuværende Ejer. Der er 3 Leverandører med 35 Køer. — Vandværksvand. — En Medarbejder. — Isen købes. — Almindelig Huskorsten. — Mælken sælges fra 1 en gros Vogn og fra 1 Udsalg. — I 1914 indvejedes 0,13 Mill. kg Mælk.

Ejer: *A. C. Madsen*, født 1. Maj 1881 i Tommerup. Lærte Mejeriet paa Karlskilde. Senere paa Hald og Svendborg Mejeri. Soldat. Derefter paa Esbenhus, Fuglsang og Fælleslykke. Var Elev paa Ladelund Mælkeriskole 1906—07. Var paa Aunede og Ullerslev og købte dernæst Husumgades Mejeri.

Decimalvægte. — Pasteur fra Christensen, Randers. — Ringkøler. — Perfect Centrifuge. — Metalkærne fra Frederiksberg Metalvarefabrik. — Opretstaaende Rørkedel. — Elektromotor. — Gas. — Flaskeskyllmaskine. — Kul & Kokes.

J. P. JENSENS MEJERI

Oprettet 1908. — **Postadresse:** Frederiksborgvej 51. — **Jernbanestation:** København (Slangerup 0,3 km).
Telefon: Taga 731 y. — **Mejerikreds:** Københavns Amt.

Oprettedes 1908. — 5 Leverandører med 20 Køer. — Vandværksvand. — 2 Medarbejdere (1 Ekspeditrice) der lønnes med 600 Kr. — Isen købes. — Almindelig Hussskorsten. — Mælken sælges fra 1 Butik og 2 Udsalg. — Der kærnes meget lidt — I 1914 indvejedes 0,11 Mill. kg Mælk.

Ejer: *J. P. Jensen*, født 13. Februar 1878 i Assens. Var oprindelig Haandværker.

Decimalvægte. — Vandbad. — Ringkøler. — Alfa Laval Centrifuge. — Dansk Tøndekærne. — Oprettstaaende Kedel. — Elektromotor. — Elektricitet — Kul.



J. P. Jensen,
Mejeriets Ejer.

CARL JEPPESENS MEJERI

Postadresse: Sundevedsgade 2 (Vesterbrogade 115). — **Jernbanestation:** København. — **Telefon:** Central 7502.
Mejerikreds: Københavns Amt.

Der er 14 Leverandører med 225 Køer. — Vandværksvand. — De 3 Medarbejdere faar 4250 Kr. — Der syrnnes med Kærnemælk. — Isen købes. — Almindelig Hussskorsten. — Mælken sælges fra 2 Butikker og 2 en gros Vogne. I 1914 indvejedes 0,73 Mill. kg Mælk og kærnedes 1825 kg Smør.

Ejer: *Carl Jeppesen*, født 18. Februar 1879. Lærte Mejeriet paa Svinninge Mejeri. Begyndte 1903 paa et Mejeriudsalg og blev 1905 selvstændig.

Decimalvægte. — Pasteur fra P. & L. P. — 2 Ringkølere. — Alfa Laval Centrifuge. — Dansk Tøndekærne. — Oprettstaaende Rørkedel. — Elektromotor. — Flaskeskyll- og Aftapningsmaskine. — Kokes.

L. P. JØRGENSENS MEJERI

Oprettet 1890. — Postadresse: Kirchlersgade 10. — Jernbanestation: København V. — Telefon: Vester 489.
Mejerikreds: Københavns Amt.

Mejeriet begyndte 1890. — 8 Værelser i Mejeribygningen, hvoraf 3 for Personalet. — 8 Leverandører med 100 Køer. — Vandværksvand. — Der er 2 Medarbejdere og 4 Ekspeditricer, der lønnes med 3600 Kr. — Isen købes. — Almindelig Husskorsten. — Mælken sælges fra 2 Butiker og 2 en gros Vogne, der leverer til 16 Udsalg. — Der kærnes undtagelsesvis. — I 1914 indvejedes 0,44 Mill. kg Mælk.

Ejer: A. Jørgensen, født 17. Januar 1883. Har været knyttet til Mejeriet siden dets Oprettelse. — Bestyrer: G. V. M. Hansen, født 15. Februar 1883. Lærte Mejeriet paa Trifolium, Haslev, i 1905. Senere bl. a. paa Bækkelund, Trifolium (Dalmoose og Fakse) og Fiskebæk. Paa Jørgensens Mejeri siden 1908.

Jacob Niensens Vægte. — Regenerativ. — Pasteur fra Kolding. — Titan Centrifuge. — Dansk Tøndekærne. — Opretstaaende Kedel. — Gasmotor. — Elektricitet. — Skyller og Tappemaskine. — Kokes.

KALLERUPGAARDE MEJERI

Oprettet 1909 — Postadresse: Hedehusene. — Jernbanestation: Hedehusene (0,8 km).
Telefon: Hedehusene 41. — Mejerikreds: Københavns Amt.

Oprettet 1909. — Der er 4 Værelser i Mejeribygningen. — 22 Leverandører med 250 Køer. — Modersyre fra Hansen, Havrebjerg. — Ishuset rummer 25 Læs. — Rund 17 m høj Skorsten. — Mælk og Fløde sendes hovedsagelig til København. — I 1914 indvejedes 0,75 Mill. kg Mælk; der produceredes 4500 kg Smør med et Forbrug af 25.



J. Fr. Hansen,
Bestyrer

Ejer: Mejeriejer S. Madsen, Virkelyst, Regstrup. — Bestyrer: J. Fr. Hansen, født 3. Marts 1882. Lærte Mejeriet paa Skovdal i 1900; senere Nutiden og Hedelykke. Var paa Ladelund Mælkerskole 1905—06. Har været Bestyrer paa Virkelyst og Mørkøv indtil 1913, da nuværende Plads overtoges.

Indvejningsvægt fra Henriksen, Randers, Udvejningsvægt fra H. P. Philipsen, Balancesmørvægt. — Universalpasteur. — 2 Ringkølere fra Rannje. — Titan Centrifuge. — Kærneæalteren »Silkeborg«. — Kedel fra M. C. Drejer. — Marshalls Maskine. — Fløden syrnes i Tønder. — Petroleum. — Kul.

KOHAVE MEJERI

Oprettet 1907. — **Postadresse:** Vedbæk. — **Jernbanestation:** Vedbæk (3,8 km), Frydenlund (1,0 km).
Telefon: Vedbæk 24. — **Mejerikreds:** Københavns Amt.

Oprettet 1907. — Beboelsen er særskilt og rummer 8 Værelser, hvoraf 2 for Personalet. — 14 Leverandører med 179 Køer. — 3 Medarbejdere der faar 1500 Kr. — Rund 19 m høj Skorsten. — Mælken sælges fra 2 Detailvogne; der kærnes daglig, men væsentligst for Kærnemælkens Skyld. — I 1913—14 indvejedes 0,6 Mill. kg Mælk.

Ejer: *H. Outzen*, født 15. August 1882 i Oreby. Var Bogholder paa Mæribo Slagteri indtil 1913, da O. overtog Mejeriet Kohave.

»Simplex«, Decimal- og Balancevægt. — Universal fra Buaas. — Ringkøler. — Favorit Centrifuge. — Kærneælter fra Silkeborg. — Kedel fra Frich & Co. — Maskine fra M. C. Drejer. — Kulsyre- og Kølemaskine fra Th. Th. Sabroe & Co. — Gas. — Vandvarmer. — Skyller og Aftapningsmaskine. — Kul.

KORSGADES MEJERI

Oprettet 1897. — **Postadresse:** Korsgade 52. — **Jernbanestation:** København. — **Telefon:** Nora 16 y.
Mejerikreds: Københavns Amt.

Mejeriet oprettedes 1897 i lejede Lokaler. — Beboelsen paa Iste Sal rummer 3 Værelser. — 4 Leverandører med 30 Køer. — Vandværksvand. — 1 Medarbejder, 1 Dreng og en Ekspeditrice, hvis samlede Løn er 800 Kr. — Der fabrikeres Flødeost. — Isen købes. — Almindelig Husskorsten. — Mælken sælges fra Udsalg; der kærnes ganske undtagelsesvis. — I 1914 indvejedes 87,500 kg Mælk.

Ejer: *A. Hansen*, født 21. Januar 1873 i Vordingborg. Var paa et Smørlager i 6 Aar og begyndte saa paa Mejeriet i Korsgade.

Balancevægt. — Ringkøler. — Alfa Laval Centrifuge. — Dansk Tøndekærne. — Almindelig Vandgryde. — Elektromotor. — Kul.



A. Hansen,
Mejeriets Ejer.

KØBENHAVNS FÆLLESMEJERI

Oprettet 1889. — Postadresse: Elmegade 13. — Jernbanestation: Nørrebro.
Telefon: Central 624 y. — Mejerikreds: Københavns Amt.

Begyndt 1889. — 2 Leverandører med 35 Køer. — Vandværksvand. — 2 Ekspeditricer. Hustruen er Mejerske og hjælper til. — Løn 825 Kr. — Kærnemælk til Flødens Syrning. — Isen købes. — Almindelig Hussskorsten. — Mælken sælges fra Butik, og der kærnes kun meget lidt. — I 1914 indvejedes 0,1 Mill. kg Mælk.



H. Th. Larsen,
Mejeriets Ejer.

Ejer: H. Th. Larsen, født 13. September 1881. Lærte Mejeriet paa Svalebæk; senere Sandager, atter Svalebæk og Trocks Ostefabrik i Snertinge. Kom til København til Mejeriet paa Solitudevej; overtog 1912 Mejeriet i Elmegade.

Decimalvægt. — Almindelig Kedel til Opvarmning. — Regenerativ. — Alfa Laval Centrifuge. — Dansk Tøndekærne. — Elektromotor. — Petroleum. — Kokes.

KØBENHAVNS MÆLKEFORSYNING

Postadresse: København F. — Jernbanestation: Frederiksberg (v. St.). — Telefon: Central 310.

I Vinteren 1867—78 fik Grosserer G. Busck Lejlighed til at høre, at det var meget vanskeligt at faa god Mælk i København. Han fik da den Tanke, at her var en Gerning at tage op ved at skaffe Byen: »Ren Mælk af sunde Køer« (Forretningens Motto) til rimelige Priser. Den 1. April 1878 startede G. B. saa K. M. F. sammen med Højesteretsadvokat H. Halkier (død November 1915).

Mælken undersøges 2 Gange maanedlig af Dyr læger; ligeledes er Fodringen, Mælkens renlige Behandling og Afkøling straks efter Malkningen under Kontrol.

For at de Kvinder, som arbejder i Forretningen, lettere kan forlade Hjemmet, har Forretningen oprettet en Børnehave, hvor Børnene kan anbringes under Tilsyn, og hvor de kan faa den Mælk, de vil drikke. Ligeledes er oprettet en Slags Skolekøkken, hvor man kan lære at fremstille nogle billige vegetariske Retter, samt Brødbagning. Endelig forklares den rette Brug af en Høkasse.

Forretningen har 37 Leverandører og faar Mælken fra 4600 Køer. Den beskæftiger 124 Mænd, 147 Kvinder og 235 Dreng, altsaa ialt 506 Mennesker.

Der er en Ammoniak-Kølemaskine (50,000 V. E.) fra Atlas; den drives af 33 H. K. Dieselmotor. Der findes 14 Elektromotorer og en mindre 6 H. K. Dampmaskine. Desuden findes automatiske Tappemaskiner, Skyllmaskiner,

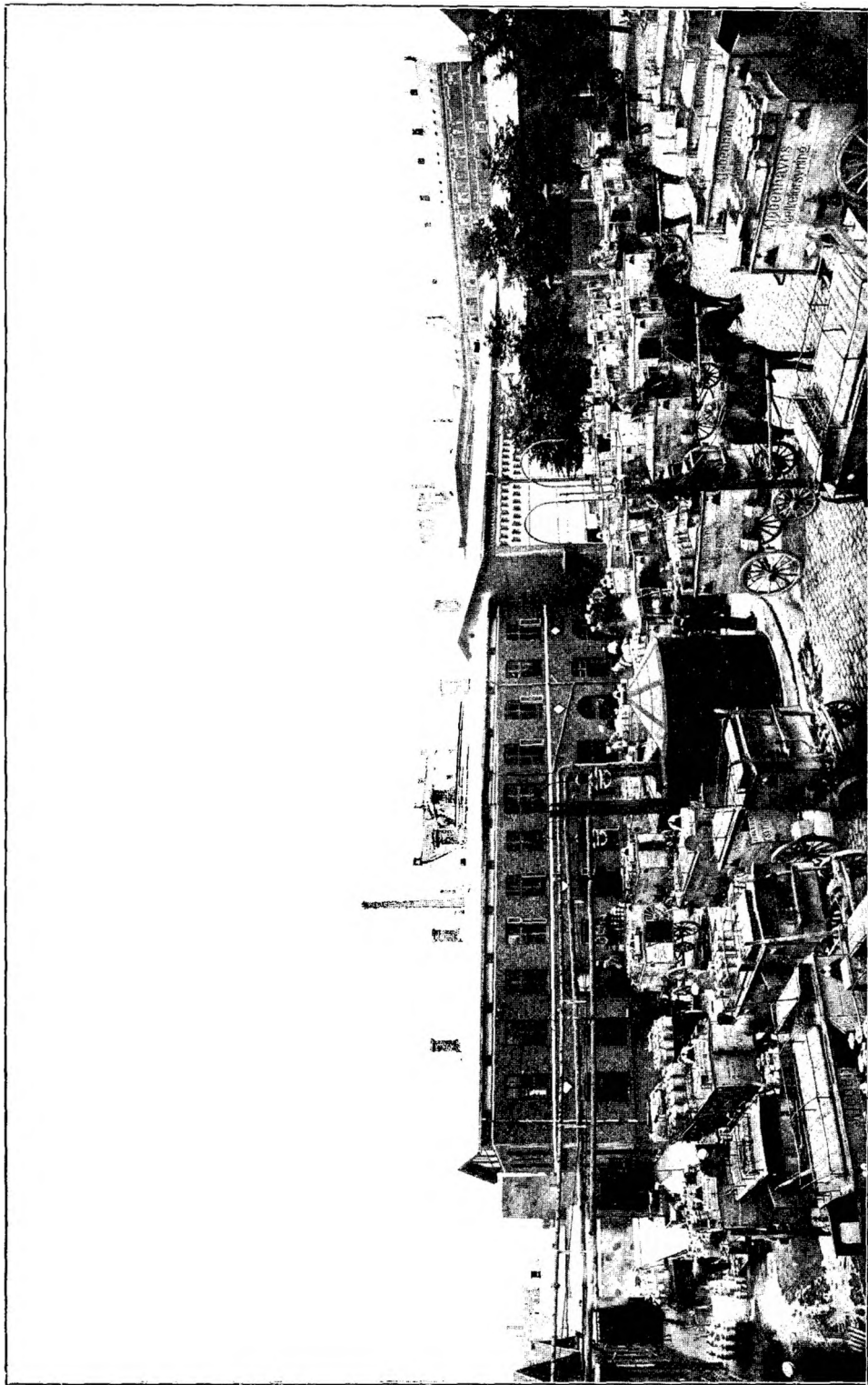

Københavns Mælkeforsyning

Resttømningsapparater, »Kalkhjul« til Transportspandene, Grusfiltre og m. a. Desuden er der kemisk Laboratorium, hvor Mælken og Fløden kontrolleres og undersøges. Der indvejedes 9 Mill. kg Mælk i sidste Regnskabsaar, og der produceredes 66,000 kg Smør. Der anvendtes 88,000 kg Mælk til Ost, og Udbyttet var 6000 kg.

KØBENHAVNS MEJERI

Oprettet 1896. — Postadresse: Gl. Kongevej 13. — Jernbanestation: København B (1 km).
Telefon: Central 2563 og 8583. — Mejerikreds: Københavns Amt.

Oprettedes 1896. — 21 Leverandører med 1650 Køer. — Kommunevand. — Bestyreren har 7 Medarbejdere. — Firkantet 22 m høj Skorsten. — I 1914 indvejedes 4,05 Mill. kg Mælk.



Godsejer H. I. Andersen,
Mejeriets Formand.

Ejer: Godsejer *H. I. Andersens Bo*. — Bestyrer: *O. Rønnebjerg*, født 4. Februar 1874. Lærte Mejeriet paa Tullebølle i 1893. Senere paa Aastrup (Fyn), Dybdal, Ølstedbro og Frørup (Fyn). Bestyrer 1898 paa Palsgaard Handelsmejeri. 1901 Elev paa Dalum Mælkeriskole. Soldat. Kom 1901 til Københavns Mejeri som Bestyrer.



O. Rønnebjerg,
Bestyrer.

»Sinus« og Balancevægt. — Regenerativ. — Danske Tøndekærner. — Kadel fra Alstrup. — Maskine fra Frich. — Fløden syrnnes i Egetræstønder. — Gas. Flaskeskylle og Aftapningsmaskine. — Kul.

KØGE MEJERI

Oprettet 1893. — Postadresse: Quistgaardsvej 6, Køge. — Jernbanestation: Køge (v. St.).
Telefon: Køge 177. — Mejerikreds: Københavns Amt.

Mejeriet oprettedes 1893 og overtoges 1901 af den nuværende Ejer. Ombyggedes delvis 1905. — Beboelsen er særskilt og rummer 8 Værelser foruden Butik og Kontor. — 14 Leverandører med 168 Køer. — Dels Vandværksvand, dels fra gravet Brønd. — En Medarbejder i Mejeriet samt 2 Ekspeditricer og 2 Kuske; de lønnes med 4960 Kr. — Syre fra H. Nielsen, Herfølge. — Firkantet 7 m høj Skorsten.

Ejer: *I. P. Jensen Skov*, født 9. Februar 1861 i Ejby ved Køge. Lærte Mejeriet paa Sletterødgaard og kom 1882 til Borregaard, dernæst paa Studevængegaard og Pollerupgaard; senere til Ejby og Omegns Andelsmejeri som Bestyrer og var der i 3 Aar; kom saa til Sigerslev Andelsmejeri og var der i 10 Aar. Købte 1901 Køge Mejeri. Var 1896 paa Dalum Mælkeriskole. Har i Aarenes Løb beklædt forskellige Tillidshverv i Køge, bl. a. Revisor og Bestyrelsesmedlem i Haandværkerbanken og Haandværkerklubben.

Balancevægt. — Ringkølere. — Alfa Laval Centrifuge. — Kærneæltren »Silkeborg«. — Kedel fra M. C. Drejer. — Marshalls Maskine. — Ammoniak- Kølemaskine (16,000 V. E.) fra Tuxen & Hammerich. — Flødetønder. — Elektricitet. — Olieseparator. — Normalvandvarmer. — Centralvarme. — Baderum. — Kul. — I 1914 indvejedes 0,74 Mill. kg Mælk, der sælges fra 2 Butiker og 2 Detailvogne. — Der kærnes noget Smør.

P. LARSENS MEJERI

Oprettet 1900. — **Posta dresse:** Skjoldsgade. — **Jernbanestation:** København. — **Telefon:** Central 10,646. **Mejerikreds:** Københavns Amt.

Oprettet 1900 og overtoges 1904 af den nuværende Ejer. — 11 Leverandører med 325 Køer. — Vandværksvand. — 1 Medarbejder i Mejeriet, 3 Kuske, 3 Ekspeditricer, 3 Koner og 4 Dreng, der tilsammen lønnes med 10,000 Kr. — Kærnemælk til Flødens Syrning. — Isen købes. — Almindelig Husskorsten. — Mælken sælges dels fra 3 Butiker, dels fra 3 en gros Vogne, der leverer til 38 Udsalg. — Der kærnes periodevis — I 1914 indvejedes 1,13 Mill kg Mælk.

Ejer: *P. Larsen*, født 23. December 1871 i Borre. Lærte Mejeriet paa Møens Andelsmejeri og Hjembæk; senere 4 Maaneders Kursus paa Halsted Mejeri under Konsulent B. Bøggild. Dernæst paa Skjærbæk. Bestyrer af Sattrup, Mejerist paa D. M. C. Var Statsmejerist i Rusland i 3 Aar; oprettede Mejerier i Sibirien i 3½ Aar og begyndte sin nuværende Virksomhed i 1904. Næstformand i Københavns Mejeri-forening.



P. Larsen,
Mejeriets Ejer.

Vægte fra Edm. Jørgensen. — Forvarmer, Pasteur og Ringkøler fra P. & L. P. — Alfa Laval Centrifuge. — Dansk Tøndekærne. — Opretstaaende Kedel fra Vølund. — Gasmotor. — Gas. — Flaskeskylle og Tappemaskine. — Kokes.

LERCHENBORG MEJERI

Oprettet 1905. — **Postadresse:** Valdemarsvej 4. — **Jernbanestation:** København (Slangerupbanen).
Telefon: Taga 810 x. — **Mejerikreds:** Københavns Amt.

Mejeriet begyndte 1905 paa Frederikssundsvej 43 og flyttede i 1915 til Valdemarsvej 4. — Der er 6 Leverandører med 140 Køer. — Vandværksvand. — Der er 2 Medarbejdere, der lønnes med 3200 Kr. — Isen købes. — Firkantet 12 m høj Skorsten. — Mælken sælges fra 2 en gros Vogne, der leverer til 25 Udsalg. — Der kærnes sjældent. — I 1914 indvejedes 0,5 Mill. kg Mælk.

Ejer: *M. Bisgaard*, født 14. Juli 1876 i Skyum. Lærte Mejeriet paa Villerslev; senere Doverodde, Ejby (Odense), Horne, Viby og D. M. C. Begyndte sin selvstændige Forretning i 1905.

Jacob Niensens Decimalvægte. — Triumph. — Forvarmer fra H. P. Philipsen. — Ringkøler fra P. & L. P. — Titan (T. A. 20) Centrifuge. — Kombineret Kærne. — Lille liggende Kedel. — Gasmotor. — Skyllemaskine. — Kul.

LYGTEN HANDELSMEJERI

Oprettet 1907. — **Postadresse:** Nørrebrogade 224. — **Jernbanestation:** Slangerupbanens Station (0,1 km).
Telefon: Taga 227. — **Mejerikreds:** Københavns Amt.

Mejeriet byggedes 1907. — 3 Leverandører med 60 Køer. — Vandværksvand. — Der er 2 Medarbejdere, hvis Løn er 700 Kr. — Isen købes. — Almindelig Husskorsten. — I 1914—15 indvejedes 0,12 Mill. kg Mælk.

Ejer: *Otto Pedersen*, født i Bedsted 4. Januar 1867. Har i 16 Aar haft Koholderi, dels i Søborg dels i København. Overtog Mejeriet Lygten i 1915.

Decimalvægte. — Afkøling i Bassin. — Alfa Laval Centrifuge. — Elektromotor. — Petroleum. — Gas til Opvarmning.

LYNGBY MEJERI

Oprettet 1898. — **Postadresse:** Lyngby. — **Jernbanestation:** Lyngby (v. St.). — **Telefon:** Lyngby 62.
Mejerikreds: Københavns Amt.

Begyndte 1898; brændte 1902 og opførtes paany (Arkitekt Suhr). — 27 Leverandører med 400 Køer. — Vandværksvand og fra en 6 m dyb Brønd. — Der er 4 Medarbejdere, og Ejerens Hustru er Mejerske. — Lønnen er ca. 2000 Kr. — Flora danica. — Ishuset rummer 400 Læs. — Firkantet 11 m høj Skorsten. — Mælken sælges fra 1 Butik og 5 detail Vogne. — Der kærnes kun

den overflødige Mælk og Fløde. — I sidste Regnskabsaar (1914—15) indvejedes 0,84 Mill. kg Mælk.

Ejer: *Gustav Nissen*, født 11. Juni 1873 i Sønderjylland. Uddannet som Landmand. Elev paa Lyngby Landbrugsskole 1894. Har tidligere haft Mejeri.

Decimalvægte. — Vandbad. — Perfect Centrifuge. — Dansk Tøndekærne. — Elektromotor. — Gas. — Kul.



Gustav Nissen,
Mejeriets Ejer.

LYSHØJ MEJERI

Oprettet 1897. — Ombygget. — Postadresse: Valby. — Jernbanestation: Valby (v. St.).
Telefon: Valby 383. Mejerikreds: Københavns Amt.

Mejeriet oprettedes 1897. Ombygget adskillige Gange. — Beboelsen i Mejeri-bygningen rummer 9 Værelser, hvoraf 2 for Personalet. — 31 Leverandører med ca. 450 Køer. — Vandværksvand. — Der er 4 Medarbejdere, der faar 8000 Kr. i Løn. — Isen købes. — Mælken sælges fra 1 Butik, 3 en gros Vogne og 2 en detail Vogne. — Der kærnes sjældent. — I 1914 indvejedes 1,12 Mill. kg Mælk.



H. O. Knudsen,
Mejeriets Ejer.

Ejer: *H. O. Knudsen*, født 24. Juli 1865 paa Isle Mark. Startede 1897 Lyshøj Mejeri. Sønnen *O. Riise Knudsen*, født 12. Maj 1893, har siden Konfirmationen været knyttet til Faderens Forretning.

Vægte fra Berg, København. — Regenerativ. — Titan Centrifuge. — Dansk Tøndekærne. — Kedel og Maskine fra Marshall. — Elektricitet. — Flaskskyllemaskine. — Kul og Kokes.

LÆSSØESGADES MEJERI

Oprettet ca. 1897. — Postadresse: Læssøesgade 14. — Jernbanestation: København N.
Telefon: Nora 2838 x. — Mejerikreds: Københavns Amt.

Mejeriet oprettedes ca. 1897 af *H. P. Hansen*. — Der er 5 Leverandører med 60 Køer. — Vandværksvand. — De 2 Medhjælpere (1 Kusk og 1 Ekspeditrice) faar 3000 Kr. — Isen købes. — Almindelig Husskorsten. — Mælken sælges fra 1 Vogn og 1 Udsalg. — I 1914 indvejedes 0,18 Mill. kg Mælk.

Ejer: Frøken *K. Jensen*, født 28. Marts 1863, der i 1911 overtog Mejeriet, efter at hun i ca. 20 Aar har haft et lille Mejeri i Blaagaardsgade. — Bestyrer: *J. P. Jensen*, født 14. Marts 1861 i Holbæk. Har i ca. 25 Aar ejet et Ismejeri i Nørre Allé. Udfører alt Arbejdet.

Decimalvægte. — Pasteur. — Ringkøler. — Alfa Laval Centrifuge. — H. P. Philipsens liggende Kærne. — Opretstaaende Rørkedel. — Elektrisk Motor. — Petroleum. — Kul.

MEJERIET MAAGEN

Postadresse: Søvang, Vangede. — **Jernbanestation:** Vangede (2 km). — **Telefon:** Søborg 199.
Mejerikreds: Københavns Amt.

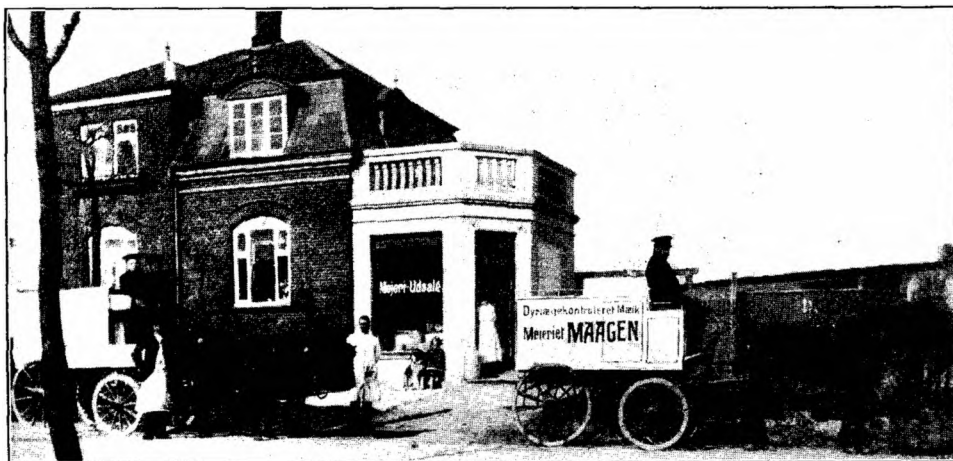

Carl Lauth,
Bestyrer.

Der er 4 Leverandører med 80 Køer. — Gravet 8 m dyb Brønd. — En Medarbejder i Mejeriet der lønnes med 480 Kr., desuden 1 Kusk og 3 Dreng. I 1914 indvejedes 0,01 Mill. kg Mælk.

Bestyrer: *Carl Lauth*, født 1886. Lærte paa Thisted Mejeri og Bjerrup; senere Konstantia og Viborg Andelsmejeri; Mejeriforpagter i Viborg i 6 Aar.

Jac. Niensens Bismær. — Forvarmer, Pasteur og Ringkøler. — Alfa Laval Centrifuge. — Dansk Tøndekærne. — Elektricitet. — Isen købes. — Kul.

MARIENDALS MEJERI

Oprettet 1908. — **Postadresse:** Kronprinsesse Sofievej 2. — **Jernbanestation:** Frederiksberg St.
Telefon: Godthaab 106 y. — **Mejerikreds:** Københavns Amt.

Oprettedes 1908. — 8 Leverandører med 100 Køer. — Vandværksvand. — 2 Medhjælpere i Mejeriet samt 1 Ekspeditrice og 2 Dreng, der tilsammen lønnes med 3000 Kr. — Kærnemælk til Flødens Syrning. — Isen købes. — Almindelig Husskorsten. — Mælken sælges fra 1 Udsalg og 1 en gros Vogn, der leverer til 9 Udsalg. — I 1914 indvejedes 0,36 Mill. kg Mælk, og der produceredes 3000 kg Smør med et Forbrug af 28.

Ejer: O. Hansen, født 28. December 1857 i Rørbæk. Lærte Mejeriet paa Gunderup under Prof. Segelckes Vejledning. Senere paa Billesborg, Tørslevgaard. Soldat. Smørsmager 1881—84 for en Eksportforening. Bestyrer paa Vemmelev Andelsmejeri 1885—93; derefter paa Midtsjællands Herregaardsmejeri i 1½ Aar; 12 Aar som Konsulent og Smørsmager for Landmændenes Eksportforening. Har været i Portugal for at sætte et Mejeri i Gang for H. C. Petersen. Sekretær i Foreningen af en gros Mejerier.

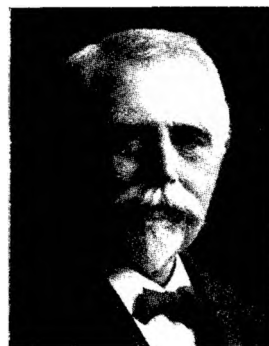

O. Hansen,
Mejeriets Ejer.

Decimal- og Balancevægt. — Pasteur fra H. P. Philipsen. — 2 Ringkølere. — 1 Alfa Laval Centrifuge. — Dansk Tøndekærne. — Opretstaaende Kedel. — Elektromotor. — Elektricitet. — Flaskeskyllemaskine. — Kul.

LARS NIELSENS MEJERI

Oprettet 1885. — **Postadresse:** Skovlunde. — **Jernbanestation:** Skovlunde (0, km). — **Telefon:** Ballerup 42.
Mejerikreds: Københavns Amt.

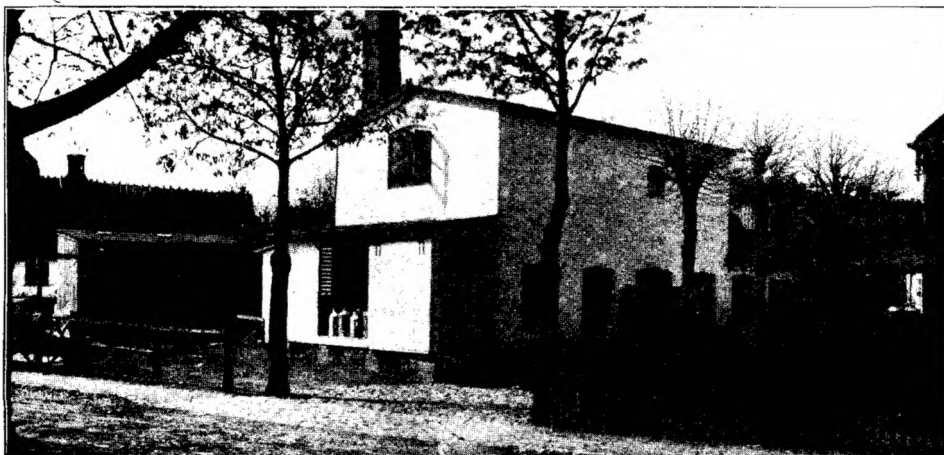

Oprettet 1885 og er siden fuldstændig ombygget. — Beboelsen er særskilt og rummer 9 Værelser, hvoraf 2 for Personalet. — 17 Leverandører med 200 Køer. — Artesisk Brønd. — Medarbejderen faar 800 Kr. — Ishuset rummer 100 Læs Is. — Firkantet 11 m høj Skorsten. — Mælken sælges fra 2 Vogne. — Der kærnes yderst sjældent. — Der indvejes ca. 0,02 Mill. kg Mælk.



Lars Nielsen,
Mejeriets Ejer.

Ejer: *Lars Nielsen*, Skovlunde, født 9. Januar 1859. N. er Formand for Mælkehandlerforeningen for København og Omegn og for Skovlunde Asylforening; Sogneraadmedlem; Tilsynshavende med Plejebørn i Kommunen, Vand- og Hegnsmand. I Bestyrelsen for den stedlige Hesteforsikring. — Bestyrer: *E. Nielsen* (Søn af Ejeren), født 15. Oktober 1888. Lærte Mejeri paa Godthaab (Skelskør); senere Simmerbølle. Efter Soldatertjenesten kom N. i 1910 til Faderens Forretning.

Vægte fra Jac. Nielsen. — Pasteur fra Kolding. — Ringkøler. — Alfa Laval Centrifuge. — Oprettetaende Kedel af svensk Fabrikat. — Elektromotor. — Elektricitet. — Kul og Kokessmuld.

NYGAARDS MEJERI

Oprettet 1905. — Postadresse: Elmegade 21. — Jernbanestation: Nørrebro Station (1 km).
Telefon: Nora 181 x. — Mejerikreds: Københavns Amt.

Mejeriet oprettedes 1905. — 3 Leverandører med 50 Køer. — Vandværksvand. — 1 Ekspeditrice. — Kærnemælk som Syre. — Isen købes. — Almindelig Husskorsten. — Mælken sælges fra 1 Butik og en gros Vogn, der leverer til 8 Udsalg. — Der kærnes kun sjældent. — I 1914 indvejedes 0,18 Mill. kg Mælk.

Ejer: *L. Jørgensen*, født 30. September 1881 i Ballerup. Var først ved Landvæsenet og gik senere til Mejeriet.

Decimalvægte. — Pasteur. — Ringkøler. — Alfa Laval Centrifuge. — Dansk Tøndekærne. — Oprettetaende Rørkedel. — Gasmotor. — Elektricitet. — Kul. — Skummetmælken syrnes lejlighedsvis.

PASTEUR (BALLERUP)

Postadresse: Ballerup. — Jernbanestation: Ballerup (0,2 km). Telefon: Ballerup 34.
Mejerikreds: Københavns Amt.

Beboelsen er særskilt og rummer 7 Værelser. — Der er 39 Leverandører med 350 Køer. — Vandværksvand. — 1 Medarbejder med 550 Kr. i Løn. — Iskulen rummer 100 Læs. — Firkantet 16 m høj Skorsten. — I 1914 indvejedes 1 Mill. kg Mælk.

Ejer: Forpagter *H. Rasmussen*. — Bestyrer: *J. Simonsen*, født 13. Juni 1885. Lærte Mejeriet paa Pasteur (Odense). Har haft flere Pladser, bl. a. Kærholm og Borris. Fra 1913 paa Pasteur i Ballerup.

Maglekilde Indvejnings- og Jac. Niensens Udvejningsvægt. — Forvarmer og Regenerativ fra Kolding. — Alfa Laval Centrifuge. — Dansk Tøndekærne. — Kedel fra Frichs Eftfl. — Maskine fra H. C. Petersen & Co., København. — Gas. — Kul.

PASTEUR (GENTOFTE)

Oprettet 1912. — **Postadresse:** Gentofte — **Jernbanestation:** Gentofte (v. St.). — **Telefon:** Gentofte 236
Mejerikreds: Københavns Amt.

Oprettet 1912. — 3 Leverandører med 60 Køer. — Vandværksvand. — 1 Medarbejder samt 1 Ekspeditrice og 1 Kusk, der tilsammen lønnes med 1800 Kr. — Flora danica. — Isen købes. — Almindelig Husskorsten. — Mælken sælges fra 1 Butik og 1 detail Vogn. — Der kærnes undtagelsesvis. — I sidste Regnskabsaar (1914—15) indvejedes 0,22 Mill. kg Mælk.

Bestyrer: *V. Petersen*, født 5. September 1885. Lærte Mejeriet paa Rosenkilde 1901; senere Ørbæk, Sandager, Tranekjær og derpaa atter til Ørbæk. Paa Ryslinge Højskole 1908—09 og derefter paa Dalum Mælkeriskole. Kom saa igen til Ørbæk og var derefter Vikar i 2 Aar for Dansk Mejeristforening. Bestyrer paa Pasteur siden 1915.

Decimalvægte. — Pasteur. — Ringkøler. — »Perfect« Centrifuge. — Kombineret Kærne. — Opretstaaende Rørkedel. — Elektromotor. — Elektricitet. — Kul og Kokes.

PASTEUR (KØBENHAVN)

Oprettet 1913. — **Postadresse:** Tømmerpladsgade 25. — **Jernbanestation:** København.
Telefon: Central 10,990 — **Mejerikreds:** Københavns Amt.

Mejeriet oprettedes 1913. — Der er 4 Leverandører med 250 Køer. — Vandværksvand. — De 5 Medarbejdere lønnes med 3160 Kr.; hertil kommer Kontorpersonale og 1 Kusk. — Isen købes. — Almindelig Husskorsten. — I 1914 indvejedes godt 0,5 Mill. kg Mælk. For Tiden kærnes daglig 5—600 kg Smør, og der købes ca. 2000 kg Fløde fra andre Mejerier. — 1 en gros Vogn leverer til Udsalgene.

Ejer: Forpagter *H. Rasmussen*. — Bestyrer: *Rasm. Hansen*, født 5. Juni 1880 i Humble. Lærte Mejeri Aar 1900 paa Møens Andelsmejeri. Senere Ishøj, Brokilde, Borup, Lundegaard og atter Borup. Var 1907—08 paa Ladelund Mælkeriskole. Har siden været Bestyrer paa Forpagter Rasmussens forskellige Mejerier.

Jac. Niensens Vægte. — Forvarmer, Pasteur samt 1 Flads og 1 Ringkøler. — Titan (T. A. 45) Centrifuge. — Silkeborg Kærneælder. — Opretstaaende Dampkedel. — 2 Elektromotorer (4 og 8 H. K.). — Vandvarmer. — Kokes.

PERFECT

Oprettet 1910. — Postadresse: Amagerbrogade 3. — Jernbanestation: København. — Telefon: C. 10,378.
Mejerikreds: Københavns Amt.

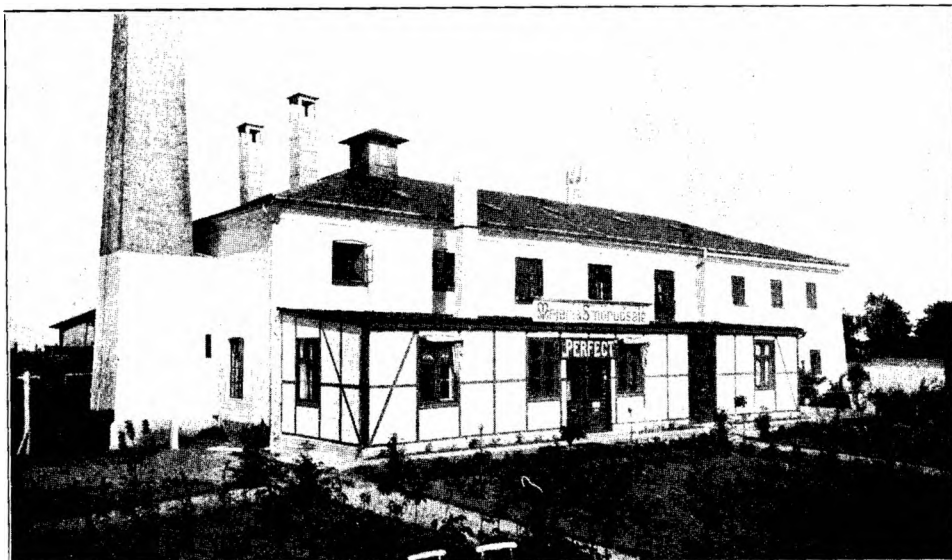

Mejeriet oprettedes 1910. — Der er 16 Leverandører med 1000 Køer. — Brønden er 40 m dyb. — De 6 Medarbejdere lønnes med 8500 Kr. — Isen købes. — Firkantet 24 m høj Skorsten. — I 1914 solgtes 2,4 Mill kg Mælk. — Smør kærnes sjældent.

Ejer: *N. P. Jensen*, født 20. Juli 1869. Lærte Mejeriet paa Adamshøj; senere Borumlund og Vandborg. I 13 Aar Bestyrer paa Landmandshaab, der den Gang var »Lærested«. Leder af B. & W.s Forsøgsmejeri i 6 Aar. Siden 1910 Ejer af »Perfect«. Var 1885—86 paa Hindsholm. I Bestyrelsen af Gl. Roskilde Amts Mejeriforening. Næstformand for Københavns Mejeriforening.

»Simplex« og Balancevægt. — Regenerativ og Ringkøler. — B. & W. og Titan Centrifuger. — Dansk Tøndekærne. — Kedel fra Petersen, Næstved. — Maskine fra M. C. Drejer. — Egetræstønder til Flødens Syrning. — Gasbelysning. — Saavel Aluminiums- som almindelige Transportspande. — Baade Kul og Tørv.

RANTZAUSGADES MEJERI

Oprettet 1882. — **Postadresse:** Rantzausgade 31, København. — **Jernbanestation:** Frederiksberg Station.
Telefon: Nora 1707 y. — **Mejerikreds:** Københavns Amt.

Mejeriet oprettedes 1882. — Først arbejdede man med Haandkraft, senere med Drivkraft. — 6 Leverandører med 126 Køer. — Vandværksvand. — 1 Dreng, 1 Kusk og 1 Ekspeditrice. — Kærnemælk som Syre. — Knapostefabrikation. — Isen købes. — Almindelig Husskorsten. — Mælken sælges fra 1 Butik og 1 en gros Vogn, der leverer til 12 Udsalg. — I 1914 indvejedes 0,38 Mill. kg Mælk.

Ejer: *L. Nielsen*, født 25. Januar 1874 i Brylle. Var først paa Brylle Mejeri og kom i 1892 til sit nuværende Mejeri, der da ejedes af N.s Svigerfader.

Balancevægte. — Dania Pasteur. — Ringkøler. — Alfa Laval Centrifuge. — Dansk Tøndekærne. — Opretstaaende Rørkedel. — Gasmotor. — Gasbelysning. — Kokes.

ROSKILDE MEJERI

Oprettet 1904. **Ombygget** 1911. — **Postadresse:** Roskilde. — **Jernbanestation:** Roskilde (1 km).
Telefon: Roskilde 349. — **Mejerikreds:** Københavns Amt.



Mejeriet opført 1904. Ombyggedes 1911. — Beboelsen i Mejeribygningen rummer 11 Værelser, hvoraf 4 for Personalet. — 67 Leverandører med (se Supplementsheftet). — Vandværksvand og Brønd der er 10 m dyb. — Der er 3 Medarbejdere i Mejeriet, desuden 5 Kuske, 3 Ekspeditricer og 30 Dreng; den

samlede Løn for disse er 20,000 Kr. — Flora danica. — Osteproduktion. — Rund 25 m høj Skorsten. — Mælken sælges fra 5 Vogne og 3 Butiker. — I 1914—15 indvejedes 1,85 Mill. kg Mælk; der kærnedes 40,815 kg Smør med et Forbrug af 27,7, og der anvendtes 273,00 kg Mælk til Osteproduktion.



L. Petersen,
Bestyrer.

Ejer: A/S De forenede Mejerier paa Sjælland. For-
mand: Mejeriejer *P. Friis*, Kjertemind. — Bestyrer:
L. Petersen, født 23. Marts 1869 i Snoldelev. Lærte
Mejeriet paa Allershøj, senere paa Tjæreby og Ishøj.
Bestyrer af Englevaad og derfra til Roskilde Mejeri.
Var 1889—90 paa Vallekilde Højskole og 1894—95
paa Ladelund Mælkeriskole.

»Simplex«, Jacob Niensens Udvejnings- og Ba-
lancesmørvægt. — Pasteur, Forvarmer og Ringkølere fra
P. & L. P. — Kærneælteren »Victoria«. — Kedel fra
Møller, Hobro. — Marshalls Maskine. — Ammoniak-
Kølemaskine (35,000 V. E.) fra Atlas. — Firkantede
Ostekar. — Flora danica Syrekasser. — Elektricitet. — Centralvarme. — Kul.

ROSKILDE MÆLKEFORSYNING

Oprettet 1911. — **Postadresse:** Roskilde. — **Jernbanestation:** Roskilde (1 km). — **Telefon:** Roskilde 563.
Mejerikreds: Københavns Amt.

Oprettet 1911. — 21 Leverandører med 200 Køer. — Vandværksvand. — 1
Medarbejder i Mejeriet, 1 Ekspeditrice og 5 Kuske, der lønnes med 8500 Kr.
— Mælken sælges fra Butik og 5 Vogne; kun lidt Smørfabrikation. — I
1914—15 anvendtes 0,5 Mill. kg Mælk.

Ejer: Et Aktieselskab, hvis Formand er *J. Kr. Nielsen*, Viby, født 24. April 1864.
Lærte Mejeriet 1888 paa Ladelund og blev Aaret efter Bestyrer der. Kom
1890 til Viby. Medlem af Gadstrup-Syv Sogneraad, de 4 sidste Aar som For-
mand. Er Formand for Gl. Roskilde Amts Sogneraadsforening, og i 1914
valgt som Medlem af det Raad, der er oprettet i Henhold til Lov om kommu-
nal Lægehjælp. Medlem af Smøreksportfirmaet Stryhn & Engelbretsen. Ejer af
Bregnegaard. Oprettede 1914 Toftthøj Margarinefabrik. Medstifter af Foreningen
af danske Mejeriejere og Mejeriforpagtere.

Maglekilde Indvejnings-, Jac. Niensens Udvejnings- og Balancesmørvægt.
— »Triumph«. — 2 Ringkølere. — Dansk Tøndekærne. — Kedel fra Poulsen,
Næstved. — Maskine fra Marshall. — Fløden syrnes i Bassin. — Elektricitet. — Kul.

RUGHAVE MEJERI

Oprettet 1907. — **Postadresse:** Rughavevej 7, Valby. — **Jernbanestation:** Valby (v. St.).
Telefon: Valby 435. — **Mejerikreds:** Københavns Amt.

Oprettet 1907. — 2 Leverandører med 50 Køer. — Vandværksvand. — 1 Medarbejder, 2 Kuske og 1 Ekspeditrice, der tilsammen lønnes med 2500 Kr. — Isen købes — Almindelig Husskorsten. — Mælken sælges fra 1 Butik og detail Vogne. — Der kærnes undtagelsesvis. — I 1914—15 indvejedes 0,25 Mill. kg Mælk.

Ejer: *H. M. S. Søndergaard*, født 29. December 1859 i Sønder Omme. Lærte Mejeriet i Tønning; senere Langelund, Skydebjerg, Selsinge, Nordby og Asaa. Bestyrer paa Flauenskjold, Hemme og Vig. Mejeriejer i Fakse og Nørre Kongerslev; overtog 1915 Rughave Mejeri. Har Præliminæreksamen med 3 Sprog.



H. M. S. Søndergaard,
Mejeriets Ejer.

Decimalvægte. — Pasteur fra P. & L. P. — Ringkølere. — Titan (T. A. 20) Centrifuge. — Dansk Tøndekærne. — Opretstaaende Kedel. — Elektromotor. — Elektricitet. — Skyllø og Tappemaskine. — Kokes.

MEJERIET RØRHOLM

Oprettet 1910. — **Postadresse:** Rørholmegade 20. — **Jernbanestation:** København.
Telefon: Central 10,090. — **Mejerikreds:** Københavns Amt.

Oprettet 1910. — 4 Leverandører med 112 Køer. — Vandværksvand. — De 2 Medarbejdere lønnes med 3000 Kr. — Isen købes. — Almindelig Husskorsten. — Mælken sælges fra 2 Udsalg samt 1 en gros Vogn. — I 1914 indvejedes 0,37 Mill. kg Mælk.

Ejer: *O. P. Nielsen*, født 1. Januar 1878; var først Landmand, kom senere til Mejeriet og overtog 1910 Mejeriet i Rørholmegade.

Decimalvægte. — Pasteur fra P. & L. P. — 3 Ringkølere. — »Perfect« Centrifuge. — Dansk Tøndekærne. — Opretstaaende Rørkedel. — Elektromotor. — Petroleum. — Flaskeskyllø og Tappemaskine. — Kul.

ST. THOMAS MEJERI

Oprettet 1886. — **Postadresse:** Sct. Thomas Allé Nr. 8. — **Jernbanestation:** København.
Telefon: Vester 1067 y. — **Mejerikreds:** Københavns Amt.

Oprettet 1886 i Vimmelskafte, flyttede til Frederiksberg Allé 4; derfra til Skydebanegade 8 og i 1905 til Sct. Thomas Allé 8. — 2 Leverandører med 65 Køer. — Vandværksvand — Medarbejderen, Ekspeditricen og 3 Dreng

lønnes med 1300 Kr. — Kærnemælk til Syrningen af Fløden. — Isen købes. — Almindelig Husskorsten. — Mælken sælges fra 1 Udsalg, og der køernes kun undtagelsesvis. — I 1914 indvejedes 0,15 Mill. kg Mælk.

Ejer: *K. Hansen*, født 15. April 1862 i Skodborg (Sønderjylland). Var først paa Birkendegaard og oprettede saa sit Mejeri i Vimmelskafte i 1886. Har været 2 Vintre paa Vallekilde Højskole og paa Tune Landbrugsskole.

Decimal- og Balancevægt. — Pasteur fra Vesuv. — Ringkøler. — Alfa Laval Centrifuge. — Dansk Tøndekærne. — Elektromotor. — Petroleum. — Flaske-skyllemaskine. — Kul.

A. SKOUSENS MEJERI

Oprettet 1902. — **Postadresse**: Dybbølsgade 27. — **Jernbanestation**: København. — **Telefon**: Central 3299. **Mejerikreds**: Københavns Amt.

Oprettet 1902 og overtoges 1906 af den nuværende Ejer. — 5 Leverandører med 70 Køer. — Vandværksvand. — 2 Medarbejdere og 1 Ekspeditrice der ialt lønnes med 1200 Kr. — Der syrnes med Kærnemælk. — Isen købes. — Almindelig Husskorsten. — Mælken sælges fra en Butik og 1 en gros Vogn, der leverer til 10 Udsalg. — I 1914 indvejedes 0,29 Mill. kg Mælk.

Ejer: *A. Skousen*, født 1. November 1879 i Bøjstrup. Var 1899—1900 paa Vestbirk Højskole og senere paa Ladelund Mælkeriskole og gennemgik et Kontrolkursus. Kontrolassistent i 6 Aar for Knabstrup og Omegns Kontrolforening. Overtog 1906 Mejeriet i Dybbølsgade.

Decimalvægte. — Pasteur. — Ringkøler. — Alfa Laval Centrifuge. — Dansk Tøndekærne. — Elektromotor. — Gas. — Skylle- og Tappemaskine. — Kul.

SMALLEGADES MEJERI

Postadresse: Smallegade 52, København F.
Jernbanestation: Frederiksberg (3 km). — **Telefon**: Godthaab 620 y.
Mejerikreds: Københavns Amt.



H. Andersen,
Mejeriets Ejer.

Der er 21 Leverandører med 350 Køer. — Vandværksvand. — 2 Medhjælpere i Mejeriet, 3 Kuske, 2 Ekspeditrice og 2 Dreng der lønnes med 6350 Kr. — Kærnemælk som Syrevækker. — Isen købes. — Almindelig Husskorsten. Mælken sælges fra 1 Udsalg og 2 en gros Vogne, der leverer til 26 Udsalg. — Der indvejedes 0,75 Mill. kg Mælk sidste Regnskabsaar og kørnedes 400 kg Smør.

Ejer: *H. Andersen*, født 3. Marts 1872. Var ved Landbruget til 1865, da A. kom til Falkoneralléens Mejeri. Begyndte 1896 i Smallegade.

Bismervægt og Balancevægt. — Silkeborg Pasteur. — Ringkøler. — Titan Alexandra Centrifuge. — Dansk Tøndekærne. — Opretstaaende Kedel fra Vørlund. — Elektromotor. — Elektricitet. — Aftapningsmaskine. — Kokes.

STEEN & SØNNERS MEJERI

Oprettet 1876. — **Postadresse:** Rømersgade 20. — **Jernbanestation:** København. — **Telefon:** Central 4175. **Mejerikreds:** Københavns Amt.

Oprettedes 1876, først i Farimagsgade, senere i Frederiksborggade og i 1907 flyttedes det til Rømersgade — 7 Leverandører med 80 Køer. — Vandværksvand. — 3 Medarbejdere og 1 Ekspeditrice der tilsammen lønnes med 3000 Kr. — Isen købes. — Almindelig Husskorsten. — Mælken sælges fra 2 Udsalg og 1 en gros Vogn. — I 1914 indvejedes 0,5 Mill. kg Mælk.

Ejer: P. Kornerup, født 21. September 1876 i Tune. Lærte Mejeriet 1897 paa Allershøj. Soldat. Kom derpaa til Vraa, Vester Hæsing og Brørup. Var 1899—1900 paa Ladelund Mælkeriskole.

Decimalvægt. — Pasteur fra P. & L. P. — Ringkøler. — Alfa Laval Centrifuge. — Dansk Tøndekærne. — Opretstaaende Kedel. — Elektromotor. — Gas. — Kokes.



P. Kornerup,
Mejeriets Ejer.

SØHOLMGAARD MEJERI

Oprettet 1883. — **Postadresse:** Valby. — **Jernbanestation:** Valby. — **Telefon:** Valby 86. **Mejerikreds:** Københavns Amt.



Oprettet 1883 paa Grøndal og flyttedes 1899 til Søholmgaard. — Egen Leveverandør med 130 Køer. — Vandværksvand. — 2 Medarbejdere og 1 Kusk der tilsammen lønnes med 1800 Kr. — Bl. & Tv.s Syrevækker. — Isen købes — Almindelig Husskorsten der er forlænget. — Mælken sælges fra 2 en gros Vogne, der leverer til 12 Udsalg. — Der kærnes periodevis. — I 1914 indvejedes 0, Mill. kg Mælk, og der kærnedes 1000 kg Smør.



I. P. Friis,
Mejeriets Ejer.

Ejer: *I. P. Friis*, født 10. September 1855 i Horslunde. Begyndte som 16-årig som Mælkekusk hos Faderen. Lærte Mejeriet paa Øllingsøgaard. Kom saa til Faderens Ejendom, Hummeltofte, og fortsatte der sin Uddannelse. Var 1874–75 Elev paa Lyngby Landbrugsskole. F. har drevet Mejeri og Koholderi, saa længe han har været Land-



J. M. Friis,
Bestyrer.

mand. Først ejede han Grøndal i 16 Aar og nu Søholmgaard ligeledes i 16 Aar
Bestyrer: *J. M. Friis*, født 18. August 1893. Lærte hos Faderen og paa Volby og Lyngø Andelsmejeri. Foretager den daglige Ledelse.

Mælken indvejes ikke. — Pasteur fra Kolding. — Ringkøler. — Alfa Laval Centrifuge. — Dansk Tøndekærne. — Opretstaaende Rørkedel. — Petroleumsmotor (»Dan«). — Petroleum. — Skylle- og Tappemaskiner. — Kul og Kokes.

TAASTRUP MÆLKEFORSYNING

Oprettet 1902. — Postadresse: Taastrup. — Jernbanestation: Taastrup (v. St.). — Telefon: Taastrup 80.
Mejerikreds: Københavns Amt.

Oprettet 1902 i lejede Lokaler; i 1905 byggedes det nuværende Mejeri (Tømrermester Christoffersen, Hellerup). — 8 Leverandører med 100 Køer. — Vandværksvand. — De 2 Medarbejdere lønnes med 500 Kr. — Isen købes. — Firkantet 12 m høj Skorsten. — Mælken sælges fra Mejeriet og 2 Vogne. — Der kærnes periodevis. — I 1914 indvejedes 0,25 Mill. kg Mælk; der produceredes 1825 kg Smør med et Forbrug af 27.

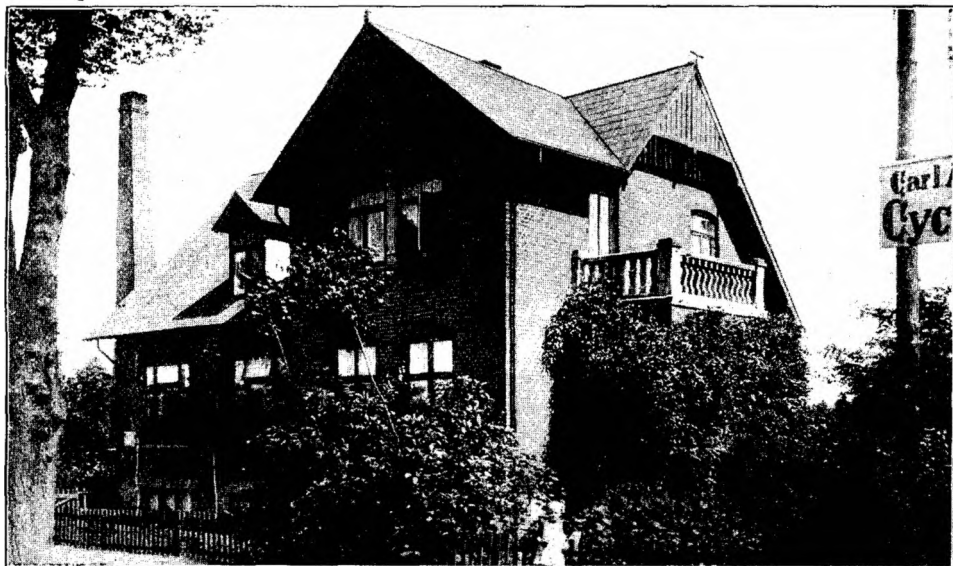

Ejer: *L. Werner Hansen*, født 1. December 1859 i Lellinge ved Køge. Lærte Mejeriet og Bødkerhaandværk paa Spanagergaard. Kom som Mejerist til Merløsegaard og Gislinge-gaard. Soldat. Derpaa til Vordingborg Mejeri. Paa Ladelund 1888. Mejerist og Fodermester paa Rosenfeldt i 6 Aar, Vikar paa Aastrup-lund Andelsmejeri. Bestyrede en Bondegård i Syd-sjælland i 8 Aar og kom 1902 til Taastrup.

Decimalvægt. — Vandbad. — Ringkøler. — Titan (T. A. 20) Centrifuge. — Dansk Tøndekærne. — »Tauchy« Kedel. — Petroleum og Gas. — Kul.



L. Werner Hansen,
Mejeriets Ejer.

THORS PASSAGES MEJERI

Oprettet 1908. — **Postadresse:** Thors Passage 7. — **Jernbanestation:** København N. — **Telefon:** Taga 596.
Mejerikreds: Københavns Amt.

Mejeriet begyndte 1908. — Der er 15 Leverandører med 150 Køer. — Vandværksvand. — De 3 Medarbejdere lønnes med 4200 Kr. — Isen købes. — Almindelig Husskorsten. — Mælken sælges fra 1 Udsalg og 2 en gros Vogne. Der kærnes yderst sjældent. — I 1914 indvejedes 0,7 Mill. kg Mælk.

Ejer: *M. Nielsen*, født 9. Juni 1870 i Langaa. Lærte Mejeriet paa Dagsvad, senere Helnæs. Soldat. Derpaa til Lou, Ødsted, Annebjerggaard, Vindinge og Rødding. Blev Bestyrer af Linde Fællesmejeri og derfra til Tamdrup. Var 1895 Elev paa Ladelund Mælkeriskole. Kom saa til Duebjerg og derfra til sin nuværende Ejendom.

Decimalvægte. — Pasteur fra Kolding. — 3 Ringkølere. — »Perfect« Centrifuge. — Dansk Tøndekærne. — Opretstaaende Kedel fra Vølund. — Elektrosmotor. — Gas. — Flaskeskyllemaskine. — Kokes.

TRIFOLIUMS MÆLKEFORSYNING

Oprettet 1901. — Postadresse: Fabrikvej, København F. — Jernbanestation: Frederiksberg Station.
Telefon: Central 9204 og 9205. — Mejerikreds: Københavns Amt.

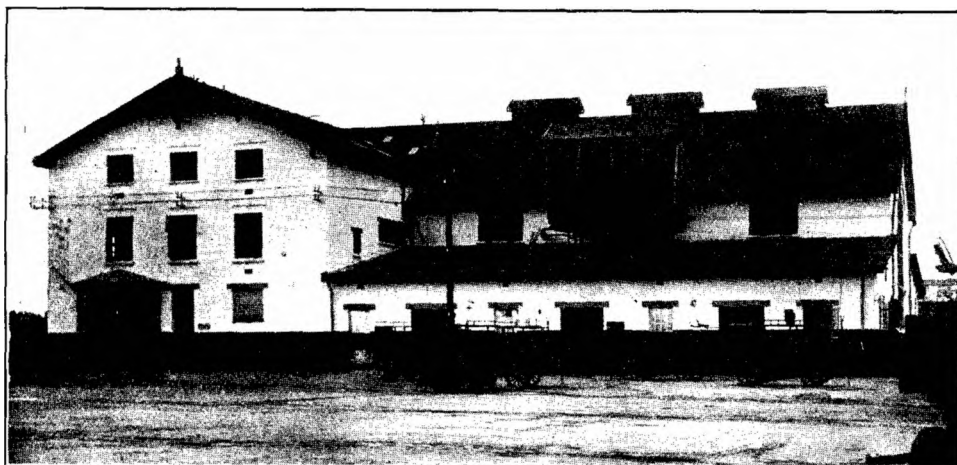

Mejeriet oprettedes 1901 med Assistance af Arkitekt Tvede. — Vandværksvand. — Der er ialt beskæftiget 446 Personer ved Forretningen, og den samlede kontante Løn er 342,000 Kr. — Der fabrikeres smaa Flødeoste.

Formand: Kammerherre, Hofjægermester, Stamhusbesidder, Grev *Brockenhuus Schack*, Ridder af Dannebrog, Dannebrogsmænd m. m., født 28. September 1854.

Direktør: *I. G. Smith*, født 14. Marts 1851. Landbrugskandidat 1872. Medlem af Frederiksberg Kommunalbestyrelse siden 1905, Frederiksberg Brandkommission, Københavns Amts Skoleraad, Højres Bestyrelse i Københavns Amt og Bestyrelsen for soransk Samfund 1890—1904. Formand for Brevdueforeningen i København 1895—1904, og fra 1913 Formand i Overbestyrelsen for de danske Brevdueforeninger; Hovedkasserer for Tersløsegaardsfondet; Formand for Prisreguleringskommissionen paa Frederiksberg.

Balancevægte. — Forvarmer, Pasteur og Kølerne er fra Kolding. — B. & W. Centrifuge. — Dansk Tøndekærne. — Dampen købes fra Frederiksbergs Kom

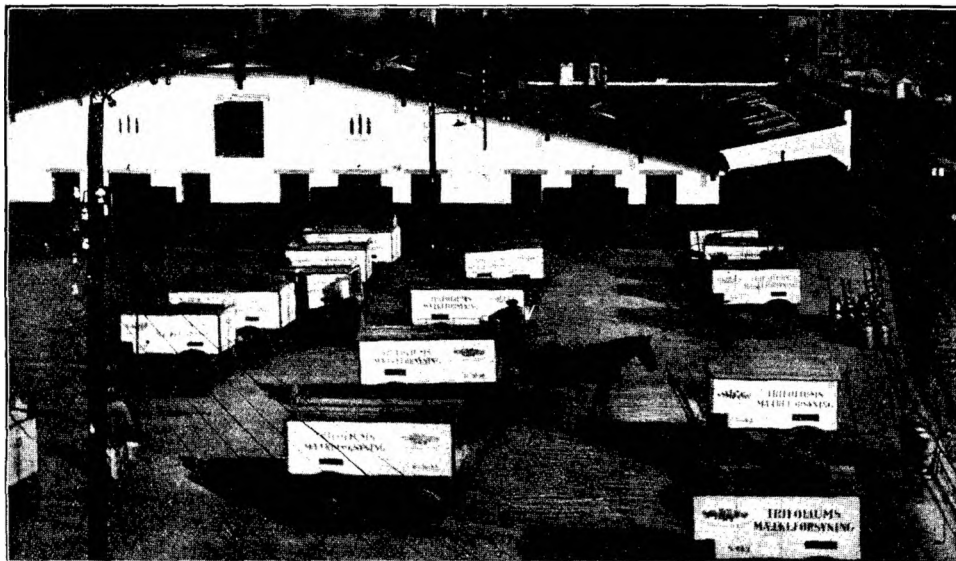

mune. — Ammoniak-Kølemaskine (50,000 V. E.) fra Atlas. — Elektrisk Belysning. — Flaskeskyllmaskiner. — Tappe- og Proppemaskiner. — Brændsel anvendes ikke. — I 1913-14 solgtes 8,8 Mill. kg Mælk, der leveredes fra ca. 20 Leverandører med ca. 3000 Køer.

VALBY MEJERI

Oprettet 1888. — Postadresse: Valby Langgade 86. — Jernbanestation: Valby. — Telefon: Valby 20.
Mejerikreds: Københavns Amt.

Oprettet 1888 paa Solitudevej og flyttet til Valby Langgade i 1908 (Fællesindkøbet). — Der er 13 Leverandører med 400 Køer. — Artesisk 16 m dyb Brønd. — De 7 Medarbejdere lønnes med 700 Kr. — Flora danica. — Isen købes. — Mælken sælges fra 2 Vogne og 3 Udsalg. — I 1914 indvejedes 1 Mill. kg Mælk.

Ejer: *Marius Petersen*, født 24. April 1876, København. Lærte Mejeriet 1892 paa Svalebæk. Senere paa Haslev Andelsmejeri, Sydstevn, Skibby og D. M. C. Overtog saa Mejeriet paa Solitudevej. Var 1896 paa Dalum Mælkerskole, men før den Tid paa Hindsholm Højskole. Formand for Københavns en gros Mejerier. Medlem af Smørprisudvalget.

»Triumph« til Indvejning, Decimal til Udvejning og Balance til Smørvægt. — Pasteur fra Kolding. — Regenerativ. — 3 Ringkølere. — B. & W. Centrifuge. — Dansk Tøndekærne. — Kedel fra M. C. Drejer. — Elektromotor. — Aluminiumskølere til Syrningen. — Elektricitet. — Skylle- og Tappemaskine. — Kul og Kokes.

VESTERBRO MEJERI

Oprettet 1906. — Postadresse: Vesterbrogade 180. — Jernbanestation: København. — Telefon: Vester 262.
Mejerikreds: Københavns Amt.

Oprettedes 1906 og overtoges 1909 af den nuværende Ejer. — 5 Leverandører med 100 Køer. — Vandværksvand. — 1 Medarbejder i Mejeriet og 1 Ekspeditrice der tilsammen lønnes med 1100 Kr. — Kærnemælk til Flødens Syrning. — Isen købes. — Almindelig Husskorsten. — Mælken sælges fra 1 Butik og 1 en gros Vogn, der leverer til 10 Udsalg. — Der kærnes periodevis. — I 1914 indvejedes 0,28 Mill. kg Mælk og produceredes 300 kg Smør.

Ejer: A. Chr. Nielsen, født 21. August 1866 i Bregninge. Lærte Mejeriet paa Svinningegaard, senere paa Marskendal. Soldat 1888. Bestyrer paa Klakkebro i 3 Aar. Var 1891 paa Dalum Mælkeriskole. Bestyrer paa Brandelev i 18 Aar. Kom 1909 til Vesterbros Mejeri.

Decimalvægt. — Pasteur fra Vesuv. — Ringkøler. — Alfa Laval Centrifuge. — Dansk Tøndekærne. — Elektromotor. — Elektricitet. — Flaskeskyllemaskine. — Kul.

WESSELSMINDE MEJERI

Oprettet 1894. — Postadresse: Nærum. — Jernbanestation: Nærum (1,5 km). — Telefon: Nærum 8.
Mejerikreds: Københavns Amt.



Oprettet 1894 og virkede med Ophold som Mejeri, til det overtoges af la Cour, der i 1912 satte det i Stand; det brændte 1914 og nyopbyggedes i 1915. — 5 Leverandører med 145 Køer. — 2 Medarbejdere. — Ishuset rummer 200 Læs. — Almindelig Husskorsten. — Mælken sælges fra 3 Vogne, og der kærnes kun undtagelsesvis. — I 1914 indvejedes der 0,37 Mill. kg Mælk.

Ejer: Proprietær *la Cour*. — Bestyrer: *Johs. Nielsen*, født 21. Marts 1884 i Dronninglund. [Lærte Mejeriet paa Gamdrup Mejeri 1903. Senere Ryaa, Horsens, Hannæs og Bonderup. Soldat 1907. Kom saa til Gunderup, Kajerød Fællesmejeri, Toft og Køhave. Blev 1912 Bestyrer paa Wesselsminde.



Johs. Nielsen,
Bestyrer.

Decimalvægte. — Vandbad. — Ringkøler. — Titan (T. A. 20) Centrifuge. — Kombineret Kærne. — Opretstaaende Kedel. — Elektromotor. — Elektricitet. — Skylle- og Tappemaskiner. — Kul.

MEJERIET WILLEMOESGADE 3

Oprettet 1889. — Postadresse: Willemoesgade 3. — Jernbanestation: København Ø. — Telefon: Øbro 718. Mejerikreds: Københavns Amt.

Mejeriet oprettedes 1889 i Slagelsegade 6 og flyttedes 1897 til den nuværende Ejendom. — 8 Leverandører med 120 Køer. — Vandværksvand. — Der er 2 Medarbejdere, der lønnes med 2000 Kr. — Isen købes. — Almindelig Hus-skorsten. — Mælken sælges fra Udsalg og fra 1 en gros Vogn, der leverer Mælk og Fløde til flere Udsalg. — I 1914 indvejedes 0,5 Mill. kg Mælk.



John Heine,
Mejeriets Ejer.

Ejer: *John Heine*, født 28. Marts 1864 i Hamborg. Lærte Mejeriet paa Mullerupgaard (Ant. Bing) og senere paa Gaarde i Holsten. 1889 kom H. til Danmark og købte da Mejeriet i Slagelsegade.

Decimalvægte. — Pasteur. — Ringkøler. — Alfa Laval Centrifuge. — Opretstaaende Rørkedel. — Elektromotor. — Elektricitet. — Flaskeskyllmaskine og Aftapningsmaskine. — Kokes.

VOLDKVARTERETS MEJERI

Oprettet 1888. — Postadresse: Schacksgade 3. — Jernbanestation: København H (1 km). Telefon: Byen 5133 x. — Mejerikreds: Københavns Amt.

Oprettet 1888 som Bøttemejeri. I 1902 overtog den nuværende Ejer Mejeriet, og i 1906 indførtes Drivkraft. 12 Leverandører med 100 Køer. — Vandværksvand. — Der er 2 Medarbejdere i Mejeriet og 1 Ekspeditrice, der tilsammen lønnes med 3000 Kr. — Kærnemælk som Syrevækker. — Der fabrikeres Ost periodevis (Flødeost og Knapost). — Isen købes. — Almindelig Hus-skorsten. Mælken sælges fra 1 Butik og 1 en gros Vogn, der leverer til 12 Udsalg. — Der kærnes periodevis. — I 1914 indvejedes 0,36 Mill. kg Mælk.



J. Thomsen,
Mejeriets Ejer.

Ejer: *J. Thomsen*, født 10. August 1878 i Sønderby ved Skibby. Var ved Landvæsenet hos Faderen til sit 20. Aar; kom saa til København og blev Medhjælper i den Forretning, som T. overtog i 1902. I Bestyrelsen for Københavns Mejeriforening.

Bismervægt. — Pasteur fra P. & L. P. — Regenerativ. — Ringkøler. — »Perfect« Centrifuge. — Dansk Tøndekærne. — Opretstaaende Rørkedel. — Elektromotor. — Elektricitet. — Skylle- og Tappe-maskine. — Kul.

MEJERIET VØLUND

Oprettet 1908. — Postadresse: Vølundsgade 2. — Jernbanestation: Nørrebro. — Telefon: Taga 187 x. Mejerikreds: Københavns Amt.

Oprettet 1908. — 10 Leverandører med 50 Køer. — Vandværksvand. — Medarbejderen faar 600 Kr. — Isen købes. — Almindelig Husskorsten. — Der indvejes ca. 0,26 Mill. kg Mælk.

Ejer: *H. P. Andersen*, født 17. August 1863.

Decimalvægte. — Pasteur. — 1 Ring- og 1 Fladkøler. — »Perfect« Centrifuge. — Dansk Tøndekærne. — Opretstaaende Kedel. — Elektromotor. — Petroleum. — Kul.



H. P. Andersen,
Mejeriets Ejer.

ØSTERBROS MÆLKEFORSYNING

Oprettet 1897. — Postadresse: Grenaaagade 2. — Jernbanestation: København Ø. — Telefon: Øbro 3364 x. Mejerikreds: Københavns Amt.

Oprettet 1897; overtoges af den nuværende Ejer i 1899. — 12 Leverandører med 125 Køer. — Vandværksvand. — De 2 Medarbejdere lønnes med 3400 Kr. — Isen købes. — Almindelig Husskorsten. — Mælken sælges fra 1 Udsalg og 1 en gros Vogn. — I 1914 indvejedes 0,37 Mill. kg Mælk.

Ejer: *A. Sørensen*. Efter Soldatertjenesten kom S. til Københavns Mejeri og var der i 8 Aar. Var derefter Mælkeforpagter paa Landet og overtog 6 Aar senere Østerbros Mælkeforsyning. I Bestyrelsen for Københavns Mejeriforening.

Decimalvægte til Ind- og Udvejning. — Balancevægt. — Pasteur fra P. & L. P. — Ringkølere. — Alfa Laval Centrifuge. — Dansk Tøndekærne. — Opretstaaende Rørkedel. — Elektromotor. — Elektricitet. — Skylle- og Tappemaskine. — Kul og Kokes.



ASKOV ANDELSMEJERI

Oprettet 1888. — **Postadresse:** Mørkov, — **Jernbanestation:** Mørkov (1 km). — **Telefon:** Mørkov 26
Mejerikreds: Holbæk Amt.

Mejeriet oprettedes 1888 (Frandsen, Holbæk) og ombyggedes 1903. — Beboelsen, der er særskilt, rummer 6 Værelser; desuden er der Kontor og 1 Værelse for Personalet i Mejeribygningen. — Der er 180 Leverandører med 1100 Køer. — Der er 2 Brønde, hvoraf den ene artesisk. — De 4 Medarbejdere har 1300 Kr. i aarlig Løn. — Flødeenheder. — Flora danica. — Isbatterierne rummer 150 Læs. — Skorstenen er firkantet og 16 m høj.



Proprietær Fr. Jensen,
Mejeriets Formand.

Formand: Proprietær Fr. Jensen, Ny Bjergby. Mørkov, siden 1911. Formand for Holbæk Amts Landboforenings Planteavl-udvalg og i samme Forenings Forretningsudvalg; Repræsentant i Bondestandens Sparekasse siden 1908. Tidligere Formænd: Gaardejer Ole Henriksen 1888—95; Gaardejer Jens Jensen til 1901; Gaardejer Ole Jen-



And. J. Fredsgaard,
Bestyrer.

sen til 1903; Gaardejer Henr. Hansen til 1907; Gaardejer Peder Pedersen til 1911. — Bestyrer: *And. J. Fredsgaard*, født 26. Marts 1882. Lærte Mejeriet paa Nibe Andelsmejeri i 1900; senere paa Klejtrup, Vedbæk (v. Hobro) og Kronjyden. Var 1904—05 Elev paa Mellerup Højskole. Kom derpaa til Aastruplund og atter paa Kronjyden. Var 1905—06 paa Ladelund Mælkeriskole. Kom derfra til Godthaab (v. Aarhus) og blev Vikar i Holbæk Amts Mejeristforening. Kom til Tveje-Merløse som Bestyrer og til Askov 1914.

Aar 1)	Mælke- mængde Millioner kg	Mælkefor- brug	Smør- mængde 1000 kg	Mælk til Ost Millioner kg	Blandingsost 10,000 kg Skummet- mælksost 10,000 kg	Aar 1)	Mælke- mængde Millioner kg	Mælkefor- brug	Smør- mængde 1000 kg	Mælk til Ost Millioner kg	Blandingsost 10,000 kg Skummet- mælksost 10,000 kg
1889—90	1.11	27.0	52.15	—	—	1909—10	3.18	25.2	126.05	—	—
1893—94	2.03	28.0	72.45	—	—	1910—11	3.29	25.2	130.29	—	—
1897—98	2.61	26.5	99.12	—	—	1911—12	3.06	25.6	120.05	—	—
1901—02	2.57	26.3	97.94	—	—	1912—13	3.16	25.8	123.55	0.50	37.39
1905—06	2.68	25.3	106.07	—	—	1913—14	3.24	25.2	128.46	0.18	15.20

1) Regnskabsaaret gaar fra $\frac{1}{11}$ til $\frac{30}{10}$.

»Sinus«. — Bismer og Silkeborg Balance som Smørvægt. — Pasteur og Forvarmer fra Buas og Kolding. — 2 Ringkølere. — 2 Titan (T. A. 45) Centrifuger. — Kærneæalteren »Silkeborg«. — Flødesyrningsbassin af Jern og Aluminium med Maaleskala fra Silkeborg Maskinfabrik. — Kedel fra Kolding. — Maskine fra M. C. Drejer, København, 1888. — Firkantede Trøstekar. — Flora danica Tønden. — Acetylgas. — Der bruges ogsaa Aluminiumstransportspande. — Olieseparator. — Vandvarmer (Backmann, Ringe). — Centralvarme i Kontoret. — Kul.

ASNÆS ANDELSMEJERI

Oprettet 1886. — Postadresse: Asnæs. — Jernbanestation: Asnæs (1 km). — Telefon: Asnæs 29.
Mejerikreds: Holbæk Amt.

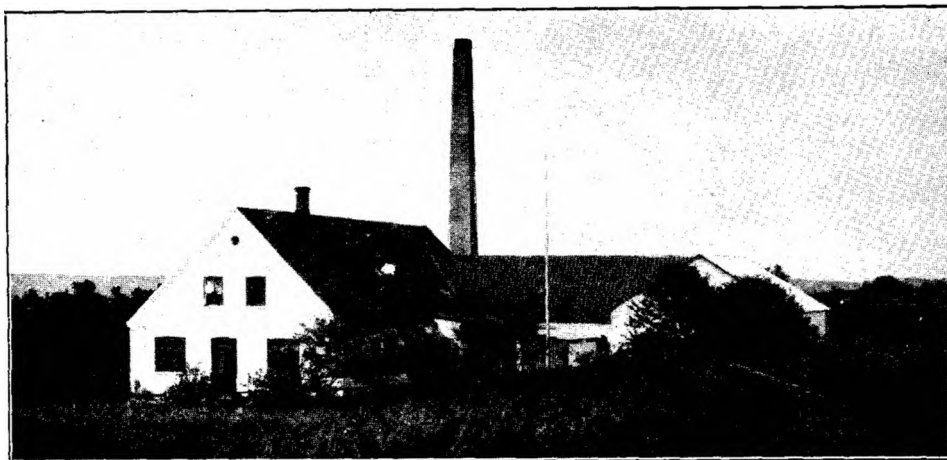

Mejeriet oprettedes 1886; der tilbyggedes og omændredes i 1902 og 1914. — Beboelsen i Mejeribyningen rummer 7 Værelser, hvoraf 2 for Personalet. Der er 156 Leverandører med 900 Køer. — 2 gravede Brønde. — Der er 3 Medhjælpere, og Fru K. hjælper delvis med. — Medarbejdernes Løn er 1200 Kr. — Flødeenheder. — Flora danica. — Smørret sælges til Eksportforening. — Ishuset rummer 150 Læs. — Firkantet 19 m høj Skorsten.



Gaardmand Niels Nielsen,
Mejeriets Formand.

Formand: Gaardmand
Niels Nielsen, Skov-
gaard, Asnæs; har været
Formand siden 1899. Før
den Tid skiftedes hvert og
hvert andet Aar. — N. er
Sogneraadsmlem, Vurde-
ringsmand til Ejendomskyld,
Revisor i Sognesparekassen,
Høve Brugsforening, Fri-
skolen og Asnæs Ægsgals-
kreds. — Bestyrer *Chr.*
Krabbe, født 10. Februar



Chr. Krabbe,
Bestyrer.

1874 i Skyum pr. Snedsted. Lærte Mejeriet paa Engholm (pr. Aarslev), kom senere til Ringe og saa tilbage til Engholm. Var 1897 paa Dalum Mælkerskole. Kom derefter til Skovby, Balskilde og Doverodde. Blev 1898 Bestyrer paa Birkum (Fyn) og overtog 1904 sin nuværende Stilling. Er i Bestyrelsen for Holbæk Amtskreds og af Asnæs og Omegns Foredragsforening; Revisor i Sognesparekassen, Kommunalrevisor og Revisor for Høve Brugsforening.

Aar ¹⁾	Mælke- mængde Millioner kg	Mælkefor- brug	Smør- mængde 1000 kg	Mælk til Ost Millioner kg	Blandingsost 10,000 kg Skummet- mælksost 10,000 kg	Aar ¹⁾	Mælke- mængde Millioner kg	Mælkefor- brug	Smør- mængde 1000 kg	Mælk til Ost Millioner kg	Blandingsost 10,000 kg Skummet- mælksost 10,000 kg
1896—97	1. ⁵⁶	26. ¹	59. ⁹⁰	—	—	1911—12	2. ⁴⁸	24. ⁸	100. ⁰³	—	—
1900—01	1. ⁹⁸	25. ²	77. ⁷⁹	—	—	1912—13	2. ⁵⁷	24. ¹	105. ⁰³	—	—
1904—05	2. ³⁹	25. ³	95. ⁰⁰	—	—	1913—14	2. ⁶¹	24. ⁰	106. ⁸⁸	—	—
1908—09	2. ⁴⁹	24. ⁷	100. ¹⁰	—	—	1914—15	2. ⁴⁵	24. ⁰	101. ²³	—	—

¹⁾ Regnskabsaaret gaar fra $\frac{1}{5}$ til $\frac{30}{4}$.

»Sinus«, Bismær og Balance som Vægte. — Forvarmer fra Silkeborg. — 1 Pasteur fra Buaas og 1 fra Silkeborg. — Ringkølere. — 2 Titan (T. A. 45) Centrifuger. — Kærneæalteren »Silkeborg«. — Kedel fra Kolding. — Maskine fra Alliance. — Flora danica Tønden. — Electricitet. — Der bruges flest Aluminiums-transportspande. — Syrekoger. — Vandvarmer. — Centralvarme. — Kul.

BALLEBJERG ANDELSMEJERI

Oprettet 1887. — Postadresse: Snertinge. — Jernbanestation: Jyderup (7 km). — Telefon: Snertinge 15.
Mejerikreds: Holbæk Amt.

Mejeriet oprettedes 1887. Tilbygget 1905, nye Maskiner 1911—12. — Beboelsen i Mejeribygningen rummer 7 Værelser, hvoraf 2 for Personalet. — 128 Leverandører med 660 Køer. — 2 gravede ca. 8 m dybe Brønde. — De 2 Medarbejdere lønnes med 700 Kr. — Faktor 2. — Syre fra Havrebjerg. — Is-huset rummer 400 Læs Is. — Firkantet 16 m høj Skorsten.



N. C. Andersen,
Bestyrer.

Formand: *H. P. Andersen*, Favrbro, Snertinge, fra 1910. Tidligere Formænd: Gaardejer *H. P. Andersen*, Favrbro, Gaardejer *N. P. Jensen*, Følleslev, Gaardejer *J. Mathiassen*, Favrbro.

Bestyrer: *N. C. Andersen*, født den 7. September 1881 i Tullebølle. Lærte Mejeriet paa Lejbølle i 1896 til 1900, kom dernæst paa Brolykke og Herfølge. Var 1 Aar paa Otto Mønstedts Margarinefabrik i London, dernæst $1\frac{1}{2}$ paa Pridux Creamery, ligeledes England. Var i Frankrig som Bestyrer af et Mejeri, kom saa til Fjenneslev og Brokilde, og var 1908 paa Ladelund Mælkerskole. Rejste derfra til Rumænien for at oprette og bestyre et Statsmejeri; var der i 14 Maaneder. Kom til Sydstevn og overtog 1. November 1910 Bestyrerpladsen paa Ballebjerg. Fru Andersen bestyrede i 3 Aar det af Kongen af Grækenland i Athen oprettede Mejeri efter dansk Mønster.

Aar ¹⁾	Mælke- mængde Millioner kg	Mælkefor- brug	Smør- mængde 1000 kg	Mælk til Ost Millioner kg	Blandingsost 10,000 kg Skummet- mælksost 10,000 kg	Aar ¹⁾	Mælke- mængde Millioner kg	Mælkefor- brug	Smør- mængde 1000 kg	Mælk til Ost Millioner kg	Blandingsost 10,000 kg Skummet- mælksost 10,000 kg
1910—11	1.70	25.2	70 ⁸²	—	—	1913—14	1.79	25.2	71.16	—	—
1911—12	1.72	24.98	69.38	—	—	1911—15	1.73	25.0	69.16	—	—
1912—13	1.80	25.98	70.81	—	—						

¹⁾ Regnskabsaaret gaar fra $\frac{1}{11}$ til $\frac{31}{10}$.

»Sinus«, Bismer og Balance som Vægte. — Forvarmer, Pasteurer og Ringkøler fra Buaas. — 1 Alfa Laval og 1 B. & W. Centrifuge. — Kærneæalteren »Victoria«. — Kedel og Maskine fra M. C. Drejer. — Flødesyrningsbassin. — Elektricitet. — Resttømningsapparat. — Vandvarmer. — Baderum. — Kul.

BILLESBORG ANDELSMEJERI

Oprettet 1908. — Postadresse: Nykøbing Sjælland. — Jernbanestation: Nykøbing (0,4 km).
Telefon: Nykøbing 170. — Mejerikreds: Holbæk Amt.

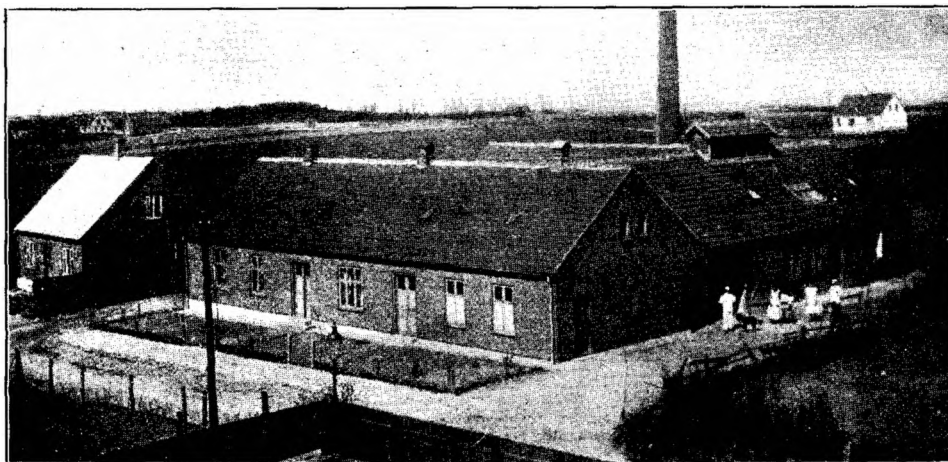

Mejeriet oprettedes 1908 (Statskonsulenten og Kolding). — I 1915 kom Udsalget til. — Beboelsen er særskilt og rummer 6 Værelser, hvoraf 2 for Personalet. — Der er 2 Medarbejdere, hvis Løn er 600 Kr.; desuden lønnes 1 Ekspeditrice og 5 Kuske af Mejeriet. — Fru I. er delvis Mejerske. — Flødeenheder. — Flora danica. — Rund 22 m høj Skorsten.



Tækkemand Jens Jensen,
Mejeriets Formand.

Formand: Tækkemd. *Jens Jensen*, Revisor i Ods herreds Svineslagteri. Tidligere Formænd: Gaardejer J. Petersen, Thorsbjerggaard, og Gaardejer L. Hansen, Nordgaard. — Bestyrer: C. Chr. Iversen, født 24. November 1883 i Nykøbing Sj. Lærte Mejeriet paa Rørvig Fællesmejeri i 3 Aar og kom derpaa til Ringholm, sidste Aar som Bestyrer.



C. Chr. Iversen,
Bestyrer.

Efter Soldatertjenesten kom I. til Trifolium, Dalmose. Var 1907 paa

Ladelund Mælkeriskole og kom derfra til Trifolium, Maribo, og var der til 1. November 1908, da den nuværende Bestyrerplads overtoges. Revisor i Brugsforeningen; Bestyrelsesmedlem og Kasserer for Nykøbing Sangforening.

Aar ¹⁾	Mælke- mængde Millioner kg	Mælkefor- brug	Smør- mængde 1000 kg	Mælk til Ost Millioner kg	Blandingsost 10,000 kg Skummet- mælksost 10,000 kg	Aar ¹⁾	Mælke- mængde Millioner kg	Mælkefor- brug	Smør- mængde 1000 kg	Mælk til Ost Millioner kg	Blandingsost 10,000 kg Skummet- mælksost 10,000 kg
1908—09	0.70	25.0	24.25	—	—	1911—12	0.81	25.7	25.86	—	—
1909—10	0.78	25.0	26.50	—	—	1912—13	0.86	25.1	28.26	—	—
1910—11	0.83	25.1	27.96	—	—	1913—14	0.97	24.5	33.67	—	—

¹⁾ Regnskabsaaret gaar fra $\frac{1}{11}$ til $\frac{31}{10}$.

»Sinus«, »Simplex« og Balancevægte. — Forvarmer og Pasteurer samt Ringkølere fra Kolding. — B. & W. Centrifuge. — Dansk Tøndekærne. — Kedel fra Kolding. — Maskine fra Caroc & Leth. — Kulsyre-Kølemaskine (30,000 V. E.) fra Th. Th. Sabroe. — Flora danica Tønden. — Elektricitet. — Aluminiumstransportspande anvendes ogsaa. — Olieseparator. — Vandvarmer. — Badeanstalt. — Kul.

BIRKELY ANDELSMEJERI

Oprettet 1887. — Postadresse: Gislinge. — Jernbanestation: Gislinge (3 km). — Telefon: Gislinge 3. Mejerikreds: Holbæk Amt.



Mejeriet oprettedes 1887 (Bygmester Bentsen). Tilbygning 1909. En Del Omændringer. — Beboelsen er i Mejeribygningen og rummer 7 Værelser, hvoraf 1 for Personalet. — Der er 180 Leverandører med 1273 Køer. — Er i Mælkebedømmelsesforening. — Artesisk Brønd. — De 4 Medhjælpere har 1600 Kr. i Løn. — Flødeenheder. — Egen Modersyre. — Ishuset rummer 300 Læs. — Firkantet 19 m høj Skorsten.



Gaardejer H. P. Nielsen,
Mejeriets Formand.

Formand: Gaardejer, Sog-
neraadsmlem *H. P. Nielsen*, Gislinge. Tidligere
Formænd: Gaardejer *N. Larsen*, Gaardejer *Herm. Hansen*, Gaardejer *L. Nielsen*, Gaardejer *N. M. Nielsen*, Gaardejer *O. Pedersen*, Gaardejer *L. Nielsen (igen)*, Gaardejer *N. P. Petersen*, Gaardejer *H. O. Andersen*, Gaardejer *N. Nielsen (igen)*, Gaardejer *L. M. Larsen*,



Fr. Th. Poulsen,
Bestyrer.

Gaardejer *N. M. Nielsen (igen)*, Gaardejer *N. P. Petersen (igen)*, Gaardejer *A. Holmegaard*. — Bestyrer: *Fr. Th. Poulsen*, født 3. Oktober 1860 i Janderup. Lærte Mejeriet paa Sønder Vilstrup i Haderslev i 1882. Rejste i 3 Maaneder paa Fyn og blev saa Bestyrer i sin Fødeby Janderup og var der 1 Aar. Kom saa til Sønderkov Fællesmejeri. Var 1886—88 Elev paa Dalum Landbrugsskole. Kom 1887 til Gislinge. Formand for Amtskredsen. Medlem af Smørnoteringsudvalget. Formand for den radikale Venstreorganisation for Svinningekredsen.

Aar ¹⁾	Mælkesmængde Millioner kg	Mælkeforbrug	Smørsmængde 1000 kg	Mælk til Ost Millioner kg	Blandingsost 10,000 kg	Aar ¹⁾	Mælkesmængde Millioner kg	Mælkeforbrug	Smørsmængde 1000 kg	Mælk til Ost Millioner kg	Blandingsost 10,000 kg
29/10 87—20/12 88	1.29	26.0	46.74	—	—	1907—08	3.58	24.9	146.16	—	—
1891—92	2.06	26.7	76.88	—	—	1911—12	3.60	24.7	145.75	—	—
1895—96	2.35	25.9	90.09	—	—	1912—13	3.71	24.8	150.15	—	—
1899—1900	2.71	25.5	106.00	—	—	1913—14	3.88	24.8	156.28	—	—
1903—04	3.12	24.7	126.24	—	—	1914—15	3.71	24.5	151.50	—	—

¹⁾ Regnskabsaaret gaar fra 1/11 til 31/10.

»Sinus«, »Fix«, Bismar og Balance som Vægte. — Forvarmer. — Pasteurer og Ringkølere. — 2 Alfa Laval Centrifuger. — Kærnealteren »Silkeborg«. — Kedel fra Helsingørs Skibsværft. — Maskine fra Caroc & Leth. — Fløden synes i Bassin. — Elektricitet. — Der anvendes ogsaa Aluminiumstransportspande. — Vandvarmer. — Kul.

BIRKHOLM ANDELSMEJERI

Oprettet 1887. — Postadresse: Uggerløse. — Jernbanestation: Tølløse (7,2 km). — Telefon: Uggerløse 2. Mejerikreds: Holbæk Amt.

Mejeriet oprettedes 1887. Omændret og delvis nye Maskiner 1913. — Beboelsen i Mejeribygningen rummer 6 Værelser, hvoraf 2 for Personalet. — 159 Leverandører med 1000 Køer. — Brønden er 8 m dyb. — De 4 Medarbej-



dere (Mejerske) lønnes med 1320 Kr. — Faktor 2. — Flora danica. — Ostlageret køles fra Ishuset, der rummer 160 Læs Is. — Firkantet 16 m høj Skorsten.



Boelsmand J. P. Olsen.
Mejeriets Formand.

Formand: Boelsmand J. P. Olsen, Ubberup, fra 1910. Sogneraadsformand 1905—07. — Tidligere Formænd: Gaardejer, Folketingsmand J. Jensen, Brændholdt, 1887—89. Gaardejer L. Mejnertsen til 1893. Gaardejer J. Jensen (igen) til 1902. Boelsmand R. Christensen til 1910. Bestyrer M. Petersen, født 11. December 1885 paa Thurø. Var 1903—05 paa Ørslev



M. Petersen,
Bestyrer.

Mejeri, dernæst paa Hellested og Hou. Elev paa Ladelund 1908—09, kom derfra til Taps. Blev 1. November 1909 Bestyrer paa Ørslev og fra 1. Marts 1912 paa Birkholm.

Aar ¹⁾	Mælke- mængde Millioner kg	Mælkefor- brug	Smør- mængde 1900 kg	Mælk til Ost Millioner kg	Blandingsost 10,000 kg	Aar ¹⁾	Mælke- mængde Millioner kg	Mælkefor- brug	Smør- mængde 1000 kg	Mælk til Ost Millioner kg	Blandingsost 10,000 kg
1902—03	2 ₃₁	25 ₀	89 ₃₇	—	—	1912—13	2 ₆₁	25 ₀	104 ₀₈	0 ₂₆	—
1906—07	2 ₃₅	25 ₃	91 ₉₅	—	—	1913—14	2 ₇₂	25 ₀	108 ₇₁	0 ₁₄	—
1910—11	2 ₄₄	25 ₁	97 ₂₅	—	—	1914—15	2 ₇₄	25 ₁	109 ₀₁	0 ₉₁	—
1911—12	2 ₄₉	25 ₃	103 ₃₆	0 ₀₈	—						

¹⁾ Regnskabsaaret gaar fra $\frac{1}{11}$ til $\frac{31}{10}$.

»Sinus.« — »Fix« og Balance. — Forvarmer, Pasteur og Ringkøler fra Kolding. — 2 Alfa Laval Centrifuger. — Kærnealteren »Silkeborg«. — Kedel fra Kolding og Maskine fra M. C. Drejer. — Træostekar. — Flødesyrningsbassin. — Aluminiumskølere til Syren. — Petroleum. — En Del Aluminiumstransportspande. — Resttømningsapparat. — Olieseparator. — Vandvarmer. — Kul.

BJERRE ANDELSMEJERI

Oprettet 1889. — Postadresse: Fuglede. — Jernbanestation: Fuglede (5,7 km).
Mejerikreds: Holbæk Amt.

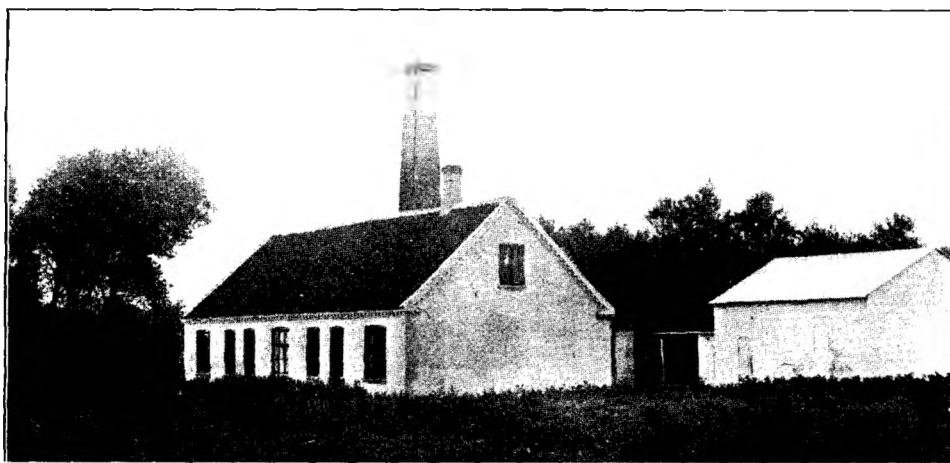

Mejeriet oprettedes 1889 og ombyggedes 1915. — Beboelsen i Mejeribygningen rummer 4 Værelser. — 10 Leverandører med 400 Køer. — Brønden er 6 m dyb. — De 2 Medarbejdere (Mejerske) lønnes med 800 Kr. — Flødeenheder. — Flora danica. — Ishuset rummer 150 Læs Is — Firkantet 16 m høj Skorsten.

Formand: Gaardejer S. Sørensen, Bjerre, Fuglede, fra 1912. Tillidsmand for Mejeriernes Ulykkesforsikring. Tidligere Formænd: Gaardejer J. P. Jensen, Husmand L. P. Rasmussen, Gaardejer Chr. Christensen, Gaardejer O. Hansen-Jørgensen, Gaardejer Chr. Petersen, Gaardejer Chr. Christensen (igen), Gaardejer L. Jensen, Gaardejer S. Sørensen (1. Gang), Gaardejer Chr. Petersen (igen).

Bestyrer: *Jac. Jensen*, født 14. November 1877 i Braaby Sogn. Lærte i 1898 Mejeriet paa Haslev Andelsmejeri. Kom senere til Mejeriet Sorgenfri, Diernisse, Kildebæk, Vognserup og Wedellsborg. Elev paa Haslev Højskole (1904—05) og kom derpaa til Dalum Mælkeriskole (Sommeren 1905). Kom derfra til Enigheden (Præstø), Bøgely (Køge), Gislev, Svendborg og Bjerre. Sidstnævnte Sted kom J. J. 1908 og blev Mejeriets Bestyrer i 1909. Har Forsøgslaboratoriets Hædersdiplom.



Jac. Jensen,
Bestyrer.

Aar 1)	Mælke- mængde Millioner kg	Mælkefor- brug	Smør- mængde 1000 kg	Mælk til Ost Millioner kg	Blandingsost 10,000 kg Skummet- mælksost 10,000 kg	Aar 1)	Mælke- mængde Millioner kg	Mælkefor- brug	Smør- mængde 1000 kg	Mælk til Ost Millioner kg	Blandingsost 10,000 kg Skummet- mælksost 10,000 kg
1910—11	1 ⁰⁹	25 ⁸⁶	42 ⁰⁵	—	—	1913—14	1 ⁰⁵	25 ⁸⁷	41 ⁸⁹	—	—
1911—12	1 ⁰⁹	25 ⁸⁰	39 ³²	—	—	1914—15	0 ⁹¹	25 ¹⁷	36 ¹²	—	—
1912—13	1 ⁰¹	25 ⁰⁹	39 ²⁴	—	—						

1) Regnskabsaaret gaar fra $\frac{1}{6}$ til $\frac{31}{5}$.

»Sinus«, Bismer og Balance. — Forvarmer, Pasteur og Ringkøler. — Alfa Laval Centrifuge. — Dansk Tøndekærne. — Kedel fra Alliance. — Marshall Maskine. — Fløden syrnes i Trætønder. — Petroleum. — Enkelte Aluminiums-transportspande. — Vandvarmer. — Kul.

BJERRESØ ANDELSMEJERI

Oprettet 1888. — Postadresse: Vallekilde. — Jernbanestation: Hørve (2,5 km).
Mejerikreds: Holbæk Amt.

Mejeriet oprettedes 1888. — Beboelsen i Mejeribygningen nummer 3 Værelser, hvoraf 1 for Personalet, desuden Samlingssal. — 55 Leverandører med 400 Køer. — Brønden er 8 m dyb. — De 2 Medarbejdere faar 700 Kr. i Løn. — Fak-
tor 2. — Flora danica. — Ishuset nummer 120 Læs Is. — Firkantet 12 m høj Skorsten.



Rasmus Hansen.
Mejeriets Formand.

Formand: Gaardejer Rasmus Hansen, Gl. Dragsmøllegaard, Hørve. Tidligere Formænd: Gaardejer Jens Jensen, Chr. Rasmussen, P. Jensen og J. P. Olsen. — Bestyrerinde Kirsten Nielsen, f. 20 Juli 1874 i Viborg. Lærte Mejeriet paa Aunsøgaard og senere paa Kongsdal. Var Mejerske i 4 Aar paa Birkholm og overtog saa



Kirsten Nielsen.
Bestyrerinde.

sin nuværende Plads i 1904 efter en Søster, der havde styret Mejeriet i 9 Aar.

Aar 1)	Mælke- mængde Millioner kg	Mælkefor- brug	Smør- mængde 1000 kg	Mælk til Ost Millioner kg	Blandingsost 10,000 kg Skummet- mælksost 10,000 kg	Aar 1)	Mælke- mængde Millioner kg	Mælkefor- brug	Smør- mængde 1000 kg	Mælk til Ost Millioner kg	Blandingsost 10,000 kg Skummet- mælksost 10,000 kg
1888—89	0 ³¹	26 ¹	11 ⁵⁵	—	—	1908—09	0 ⁸⁹	25 ⁶	35 ⁵⁵	—	—
1892—93	0 ⁵¹	26 ⁵	19 ⁴⁰	—	—	1910—11	0 ⁹⁴	24 ⁶	37 ⁵¹	—	—
1896—97	0 ⁶⁸	26 ²	25 ⁸⁰	—	—	1911—12	0 ¹⁰⁶	25 ²	38 ⁶³	—	—
1900—01	0 ⁶⁵	27 ¹	24 ⁰⁵	—	—	1912—13	0 ⁹⁹	24 ⁴	40 ⁵¹	—	—
1904—05	0 ⁷⁵	25 ⁴	29 ⁵⁶	—	—	1913—14	0 ⁸⁸	25 ¹	39 ⁰¹	—	—

1) Regnskabsaaret gaar fra $\frac{1}{11}$ til $\frac{31}{10}$.

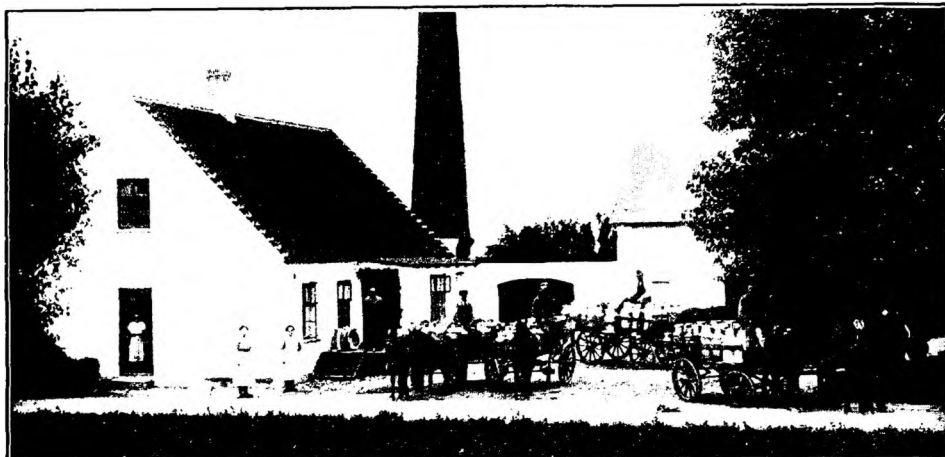

»Monark«, Jac. Niensens Decimalvægt og Balancesmørvægt. — Forvarmer fra F. Christensen, Pasteur fra Kolding. — Ringkøler. — Alfa Laval Centrifuge. — Dansk Tøndekærne. — Kedel og Maskine fra Petersen, Holbæk. — Trætønder til Flødens Syrning. — Elektricitet. — Der anvendes flest Aluminiumstransportspande. — Vandvarmer. — Kul.

BROKILDE ANDELSMEJERI

Oprettet: 1888. — **Postadresse:** Svinninge. — **Jernbanestation:** Svinninge (0,8 km).
Telefon: Svinninge 37. — **Mejerikreds:** Holbæk Amt.

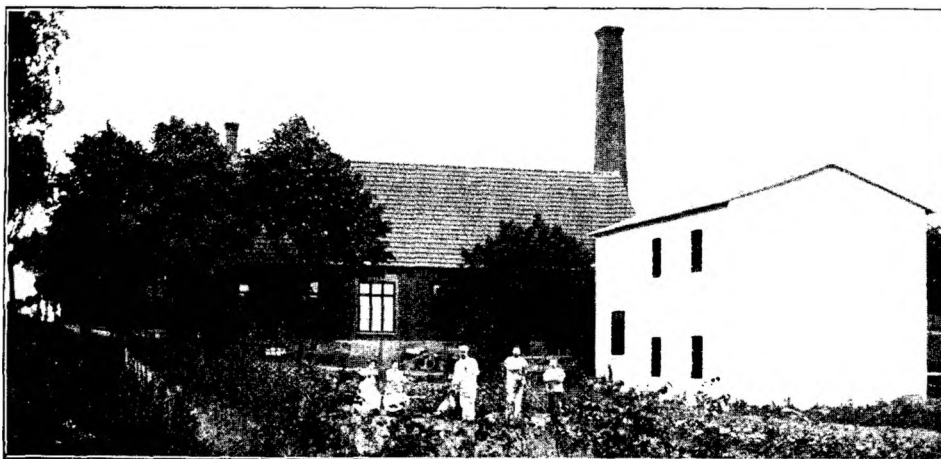

Mejeriet oprettedes 1888. — Beboelsen i Mejeribygningen rummer 7 Værelser, hvoraf 2 for Personalet. — 88 Leverandører med 720 Køer. — I Mælkebedømmelsesforening. — 2 artesiske Brønde. — De 3 Medarbejdere (Mejerske) lønnes med 1100 Kr. — Flødeenheder. — Flora danica. — Firkantet 16 m høj Skorsten.



H. C. Nielsen.
Bestyrer.

Formand: Gaardejer *Lars Nielsen*, Hovgaarden, Svinninge. Tidligere Formænd: Gaardejer *Hans Nielsen*, Boelsmand *N. P. Hansen*, Gaardejer *Peter Nielsen*, Gaardejer *Peter Olsen*, Gaardejer *Hans Jensen*, Gaardejer *Frd. Petersen*. — Bestyrer: *H. C. Nielsen*, født 28. Maj 1872 i Roskilde. Lærte Mejeriet paa Vigen hos en ældre Broder. Kom senere til Kvandløse og Havrebjerg. Var paa Ladelund Mælkeriskole 1899. Blev 1900 Bestyrer paa Vindebrink og fra 1903 paa Brokilde. Kommunal Revisor. I Bestyrelsen for Holbæk Amts 33. Skytteforeningskreds og Soldaterforeningen »Dannevirke«. Holbæk Afdeling samt i Venstre-vælgerforeningen for Svinninge Sogn.

Aar ¹⁾	Mælke- mængde Millioner kg	Mælkefor- brug	Smør- mængde 1000 kg	Mælk til Ost Millioner kg	Blandingsost 10,000 kg Skummet- mælksost 10,000 kg	Aar ¹⁾	Mælke- mængde Millioner kg	Mælkefor- brug	Smør- mængde 1000 kg	Mælk til Ost Millioner kg	Blandingsost 10,000 kg Skummet- mælksost 10,000 kg
1904—05	1 ³⁵	26 ³	50 ⁷¹	—	—	1911—12	1 ³³	25 ⁵⁰	75 ⁸⁴	—	—
1905—06	1 ³⁵	27 ⁸⁸	52 ⁰²	—	—	1912—13	1 ⁷⁷	25 ⁴⁵	69 ³⁷	—	—
1909—10	1 ⁹⁰	25 ⁴⁵	74 ⁵⁰	—	—	1913—14	1 ⁸²	25 ³⁵	70 ⁸⁸	—	—
1910—11	1 ⁹⁹	25 ¹⁰	79 ¹⁵	—	—	1914—15	1 ⁶⁴	25 ¹⁵	65 ⁴⁰	—	—

¹⁾ Regnskabsaaret gaar fra $\frac{1}{11}$ til $\frac{31}{10}$.

Bismer, »Fix« og Balance. — Forvarmer fra Rauer. — Pasteur fra Buas og P. & L. P. — Ringkøler. — 1 Alfa Laval og 1 Titan (T. A. 45) Centrifuge. — Kærneæalteren »Silkeborg«. — Kedel fra Kolding. — Marshall Maskine. Mejeriet drives for *Tiden* forsøgsvis ved en Elektromotor paa 20 HK. — Firkantede Træostekar. — Flødesyrningsbassin. — Flora danica Tønde. — Elektricitet. — Nogle Aluminiumstransportspande. — Vandvarmer. — Bade og delvis Centralvarme. — Kul.

BRUNBJERG ANDELSMEJERI

Oprettet: 1888. — Postadresse: Hørve. — Jernbanestation: Hørve (0,4 km).

Telefon: Hørve 51. — Mejerikreds: Holbæk Amt.

Mejeriet oprettedes 1888 (stedlige Haandværkere og H. C. Petersen, Kbhvn.) — Ombygget 1908. — Beboelsen i Mejeribygningen rummer 6 Værelser, hvoraf 2 for Personalet. — 143 Leverandører med 800 Køer. — 2 gravede Brønde og Vandværk. — Der er Mejerske og 2 andre Medarbejdere, der faar 1200 Kr. i aarlig Løn. — Faktor 2. — Syre fra Nielsen, Thoreby. — Ishuset rummer 140 Læs. — Firkantet 12 m høj Skorsten.



Formand: Gaardejer *Rasmus P. Mortensen*, Vejleby, Hørve, fra 1913. Tidligere Formænd: Gaardejer *P. Madsen*, Vallekilde, 1888—1890, Købmand *Jens Chr. Jensen*, Hørve, til 1892, Gaardejer *L. P. Nielsen*, Vejleby, til 1896, Gaardejer *P. Madsen*, Vallekilde, til 1909, Gaardejer *M. P. Mortensen*, Vejleby, til 1911, Gaardejer *Benth Jensen*, Hørve, til 1913.

Bestyrer: *A. P. Larsen*, født 7. Januar 1884, Holløse. Lærte paa Søstrup Mejeri. Kom senere paa Boslunde, Fælleshaab og Brunbjerg, sidstnævnte Sted, 6 Aar, og blev Bestyrer den 1. November 1911. Revisor i Brugsforeningen for Hørve og Omegn, Kasserer for Afholdsforeningen og Revisor i Skytteforeningen.



A. P. Larsen.
Bestyrer.

Aar ¹⁾	Mælkes mængde Millioner kg	Mælkefor- brug	Smør- mængde 1000 kg	Mælk til Ost 100,000 kg	Blandingsost 10,000 kg Skummet- mælksost 10,000 kg	Aar ¹⁾	Mælkes mængde Millioner kg	Mælkefor- brug	Smør- mængde 1000 kg	Mælk til Ost 100,000 kg	Blandingsost 10,000 kg Skummet mælksost 10,000 kg
1910—11	2 ³²	25 ⁵	90 ¹¹	—	—	1912—13	2 ³³	25 ⁴	90 ⁰⁶	—	—
1911—12	2 ³⁰	25 ⁸	88 ³⁹	—	—	1913—14	2 ⁴⁸	25 ⁶	93 ⁸³	—	—

¹⁾ Regnskabsaaret gaar fra $\frac{1}{11}$ til $\frac{31}{10}$.

Silkeborg Ind- og Udvejningsvægte samt Balance Smørvægt. — Forvarmer, Pasteur og Ringkøler. — 2 Alfa Laval Centrifuger. — Dansk Tøndekærne. — Kedel fra Kolding. — Marshalls Maskine. — Elektricitet. — Der anvendes ogsaa Aluminiumstransportspande. — Resttømningsapparat. — Vandvarmer. — Olieseparator. — Kul.

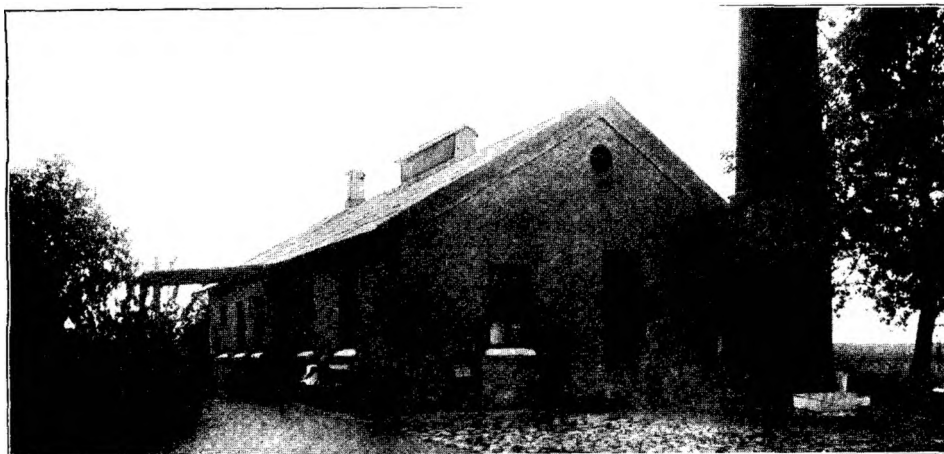

BUKKERUP ANDELSMEJERI

Oprettet 1887. — Postadresse: Tølløse. — Jernbanestation: Tølløse (3,5 km).
Mejerikreds: Holbæk Amt.

Mejeriet opført 1887 (Petersen, Holbæk). — Der er 4 Værelser i Mejeribygningen, hvoraf 1 for Personalet. — 20 Leverandører med 220 Køer — 12 m dyb Brønd. — Der er 2 Medarbejdere, hvoraf Bestyrerens Hustru er Mejerske, Lønningen 400 Kr. — Faktor 2. — Flora danica. — Isbatteri paa 50 Læs. — Firkantet 10 m høj Skorsten.



And. Hansen.
Mejeriets Formand.

Formand: Gaardejer *And. Hansen*, Bukkerup, Tølløse, siden 1908. Har tidligere været Formand. Har været 6 Aar i Sogneraadet, hvoraf 3 som Formand. Tidligere Formænd: Gaardejer P. Hansen, Proprietær J. Chr. Christophersen og Gaardejer J. P. Jørgensen, alle af Bukkerup. — Bestyrer *J. Weinrich*, f. 22. Juni 1881 i Holte, Grevinge



J. Weinrich.
Bestyrer.

Sogn. Lærte 1897 Mejeriet paa Søstrup; kom senere paa Tejbjerg. Pasteur (Slagelse), Fuglebæk, Borup, Herrestrup (Grevinge) og Kjelstrup. Efter et Ophold paa Tune blev W. Kontrolassistent for Vig og Omegns Kontrolforening. Blev 1905 Bestyrer paa Vig F. M. Var 1906—07 paa Ladelund Mælkeriskole, kom derfra til Ondløse A. M. og blev 1908 Bestyrer paa Bukkerup. — I Bestyrelsen af Bukkerup Foreningsforening og var en Tid dennes Formand.

Aar 1)	Mælke- mængde Millioner kg	Mælkefor- brug	Smør- mængde 1000 kg	Mælk til Ost Millioner kg	Blandingsost 10,000 kg Skummet- mælksost 10,000 kg	Aar 1)	Mælke- mængde Millioner kg	Mælkefor- brug	Smør- mængde 1000 kg	Mælk til Ost Millioner kg	Blandingsost 10,000 kg Skummet- mælksost 10,000 kg
1878-87	0.17	29.9	5.89	—	—	1907-08	0.62	25.3	24.15	—	—
1891-92	0.33	28.9	10.03	—	—	1911-12	0.53	25.3	21.01	—	—
1895-96	0.40	27.0	14.35	—	—	1912-13	0.54	25.6	21.13	—	—
1899-1900	0.44	26.1	16.67	—	—	1913-14	0.61	25.5	24.08	—	—
1903-04	0.48	25.2	18.71	—	—	1914-15	0.61	24.0	24.119	—	—

1) Regnskabsaaret gaar fra $24/4$ til $23/4$.

Jacob Niensens Vægte. — Forvarmer, Pasteur, Ringkøler. — Alfa Laval Centrifuge 1910. — Dansk Tøndekærne. — Kedel og Maskine fra Petersen, Holbæk. — Petroleum. — Baade alm. og Aluminiumstransportspande. — Vandvarmer. — Kul og Brænde.

EGEHØJ ANDELSMEJERI

Oprettet 1910. — Postadresse: Snertinge. — Jernbanestation: Jyderup (9,0 km). — Telefon: Snertinge 36. Mejerikreds: Holbæk Amt.

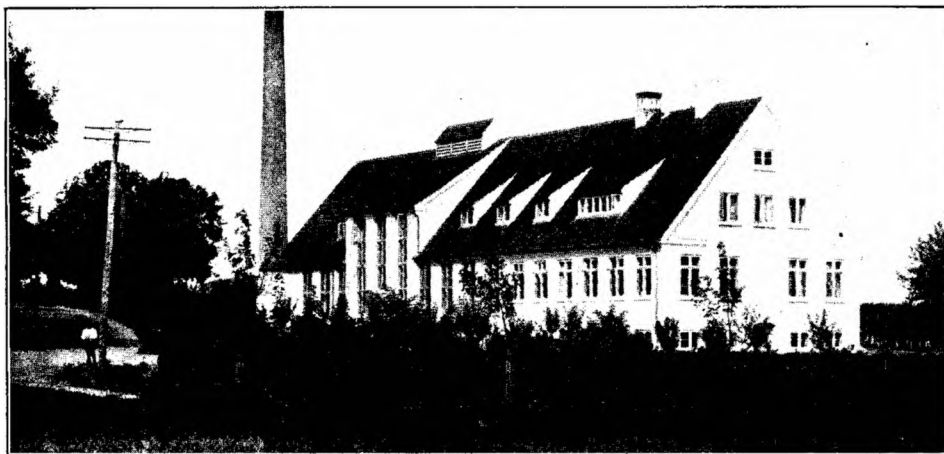

Mejeriet oprettedes 1910 med Assistance af Statskonsulenten. — Beboelsen i Mejeribygningen rummer 7 Værelser, hvoraf 3 for Personalet. — 100 Le-verandører med 760 Køer. — I Mælkebedømmelsesforening. — Brønden er 17 m dyb. — De 2 Medarbejdere har 1000 Kr. i Løn. — Flødeenheder. — Flora danica. — Rund 19 m høj Skorsten.



H. Kjølens.
Mejeriets Formand.

Formand: Gaardejer *H. Kjølens*, Føllesløv, Sner-
tinge, fra 1914. Tidligere
Formænd: Gaardejer *H. Pe-*
tersen, Gaardejer *Ulrik Ol-*
sen, Gaardejer *Chr. Olsen*.
Bestyrer: *N. J. P. Nielsen*,
født 28. Juli 1880 i Arnakke.
Lærte Mejeriet i 1896 paa
Truelsdal, kom senere til
Vallingerød. Var 1900—01
paa Ladelund Mælkerskole
og kom derfra til Vejle M.

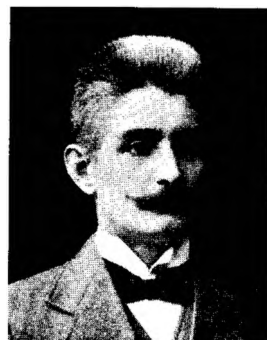

N. J. P. Nielsen.
Bestyrer.

F. og derefter til Varde Mejeri. Var 5 Aar Bestyrer af Bredtved Mejeri, og kom 1909 til Ballebjerg og efter dette Mejeris Deling kom N. til det i 1910 opførte Egehøj.

Aar ¹⁾	Mælke- mængde Millioner kg	Mælkefor- brug	Smør- mængde 1000 kg	Mælk til Ost 100,000 kg	Blandingsost 10,000 kg Skummet- mælksost 10,000 kg	Aar ¹⁾	Mælke- mængde Millioner kg	Mælkefor- brug	Smør- mængde 1000 kg	Mælk til Ost 100,000 kg	Blandingsost 10,000 kg Skummet- mælksost 10,000 kg
1910—11	0. ₈₉	25. ₃	35. ₀₀	—	—	1913—14	1. ₉₃	25. ₂	79. ₀₀	—	—
1911—12	1. ₈₂	25. ₆	72. ₃₅	—	—	1911—15	1. ₉₄	25. ₉	78. ₃₀	—	—
1912—13	1. ₉₃	25. ₀	77. ₀₀	—	—						

¹⁾ Regnskabsaaret gaar fra ¹/₁₁ til ³¹/₁₀.

»Sinux«, »Simplex« og Balance. — Forvarmer, Pasteur og Fladkøler fra H. B. Jensen, Esbjerg. — Gigant Centrifugen (B. & W.). — Kærneæalteren »Silkeborg«. — Kedel fra Th. Th. Sabroe. — Caroc & Leth Maskine. — Kulsyre køle- maskine (30,000 V. E.) fra Th. Th. Sabroe. — Flødesyrningsbassin. — Alumini- umsspande til Syrningen. — Elektricitet. — En Del Aluminiumstransportspande. — Olieseparator. — Vandvarmer. — Centralvarme. — Resttømningsapparat. — Bade. — Kul.

ELLINGEBJERG ANDELSMEJERI

Oprettet 1908. — Postadresse: Højby. — Jernbanestation: Højby (v. St.). — Telefon: Højby 48.
Mejerikreds: Holbæk Amt.



O. Johs. Madsen
Bestyrer.

Mejeriet udskiltes 1908 fra Højby (Statskonsulen-
ten). — Beboelsen er særskilt og rummer 8 Væ-
relser. — 44 Leverandører med 523 Køer. — De 2
Medarbejdere lønnes med 900 Kr. — Fedtenheder. —
Flora danica. — Smørret sælges til Eksporthandling. —
Ishuset rummer 120 Læs. — Rund 21 m høj Skorsten.

Formand: Gaardejer *Johan Sørensen*, Regnebjerg-
gaard, Højby. Tidligere Formænd: Gaardejer
Niels Nielsen, Staarup, Nykøbing Sjælland. — Besty-
rer: *O. Johs. Madsen* født 1888, Nyrup v. Kalundborg.

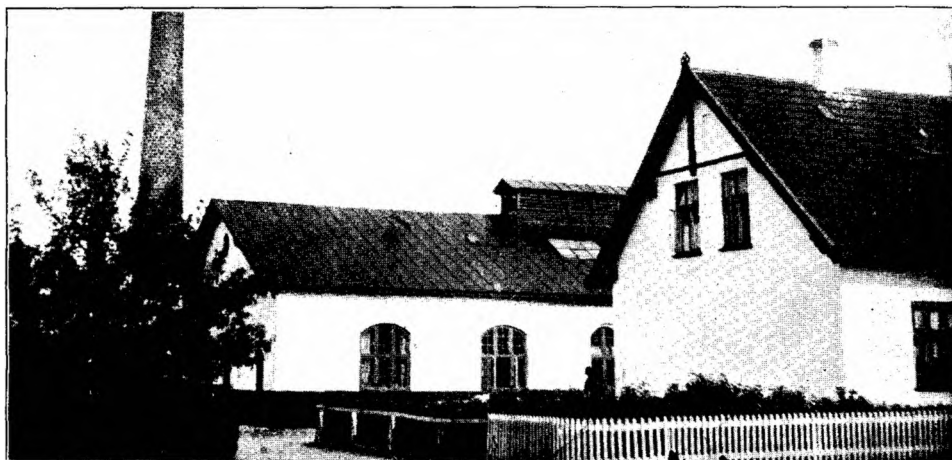

Lærte Mejeriet 1905. Elev paa Roskilde Højskole 1909—10 og paa Dalum Mælkeriskole 1912—13. Bestyrede Skolens Mejeri fra 1. November 1914 til 1. November 1915. Bestyrer paa Ellingebjerg 1. November 1915.

Aar ¹⁾	Mælke- mængde Millioner kg	Mælkefor- brug	Smør- mængde 1000 kg	Mælk til Ost Millioner kg	Blandingsost 10,000 kg	Aar ¹⁾	Mælke- mængde Millioner kg	Mælkefor- brug	Smør- mængde 1000 kg	Mælk til Ost Millioner kg	Blandingsost 10,000 kg
1908—09	1.49	25.5	59.76	—	—	1911—12	1.33	25.4	53.31	—	—
1909—10	1.46	25.8	56.92	—	—	1912—13	1.24	25.3	49.61	—	—
1910—11	1.11	25.2	56.04	—	—	1913—14	1.26	25.1	49.83	—	—

¹⁾ Regnskabsaaret gaar fra $\frac{1}{12}$ til $\frac{30}{11}$.

»Sinus« Pendul- og Balancevægt. — Forvarmer, Pasteur og Ringkøler fra Kolding. — 2 Titan (T. A. 45) Centrifuger. — Dansk Tøndekærne. — Kedel fra Kolding. — Maskine fra Caroc & Leth. — Fløden syrnas i Bassin. — Elektricitet. — Der bruges nogle Aluminiumstransportspande. — Vandvarmer. — Olieseparator. — Delvis Centralvarme. — Baderum. — Kul.

ENGLEVAAD ANDELSMEJERI

Oprettet 1888 — Postadresse: Jyderup. — Jernbanestation: Jyderup (2 km).
Telefon: Jyderup 68. — Mejerikreds: Holbæk Amt.

Mejeriet oprettedes 1888. Omændringer 1902—06. — Beboelsen i Mejeribygningen rummer 5 Værelser, Personalet har 2, og der er Mødesal paa 1. Sal. — 190 Leverandører med 1117 Køer. — I Mælkebedømmelsesforening. — Brønden er 16—19 m dyb. — De 3 Medarbejdere har 1000 Kr. i Løn. — Der holdes Mejeriske. — Faktor 2. — Flora danica. — Ishuset rummer 200 Læs. — Firkantet 16 m høj Skorsten.



Formand: Gaardejer *Jens P. Nielsen*, Tornved. Tidligere Formand: Gaardejer *Hans Jensen*, Jyderup, var den første Formand og var det i omtrent 25 Aar, undtagen 1909—12, da han afløstes af Gaardejer *Jens P. Nielsen*. — Bestyrer:



Jens P. Nielsen.
Formand.



Hans Jensen.
Forhenværende Formand.



C. Berg Christensen.
Bestyrer.

C. Berg-Christensen, født 3. December 1881. Lærte 1901—02 Mejeriet paa Timring, kom senere til Hejmdal, Taul og Durup. Var 1905—06 paa Ladelund Mælkeriskole og blev saa — efter et kort Ophold paa Taul — Bestyrer af Vindebrink; 1909 blev B.C. Bestyrer paa Englevaad.

Aar ¹⁾	Mælke- mængde Millioner kg	Mælkefor- brug	Smør- mængde 1000 kg	Mælk til Ost 100,000 kg	Blandingsost 10,000 kg	Aar ¹⁾	Mælke- mængde Millioner kg	Mælkefor- brug	Smør- mængde 1000 kg	Mælk til Ost 100,000 kg	Blandingsost 10,000 kg
1897—98	2. ₁₀	25. ₉	80. ₇₇	—	—	1910—11	2. ₉₅	25. ₀	118. ₂₅	—	—
1901—02	2. ₅₃	25. ₆	98. ₇₃	—	—	1911—12	2. ₈₄	25. ₈	116. ₇₇	—	—
1905—06	2. ₄₈	25. ₅	97. ₉₈	—	—	1912—13	3. ₁₀	25. ₁	123. ₅₈	—	—
1909—10	2. ₈₅	24. ₀	114. ₅₄	—	—	1913—14	3. ₁₀	25. ₄	122. ₀₅	—	—

¹⁾ Regnskabsaaret gaar fra $\frac{1}{11}$ til $\frac{31}{10}$.

»Sinus«, »Simplex« og Silkeborg Balancevægt. — Forvarmer fra P. & L. P., Pasteur fra Kolding og P. & L. P., Ringkøler. — 2 Alfa Laval Centrifuger. — Kærneæalteren »Silkeborg«. — Kedel fra M. C. Drejer. — Marshall Maskine. — Fløden syrnes i Tønder. — »Handy.« — Petroleum. — Elektricitet. — Enkelte Aluminiumstransportspande. — Vandvarmer. — Centralvarme paa Folkeværelserne. — Kul.

ESBERN SNARE ANDELSMEJERI

Oprettet 1886. — Postadresse: Jerslev. — Jernbanestation: Jerslev (2 km). — Telefon: Jerslev 8.
Mejerikreds: Holbæk Amt.



Mejeriet oprettedes 1886 (H. C. Petersen). — Den særskilte Beboelse rummer 6 Værelser. Mejeribygningen har 4 Værelser, hvoraf 2 for Personalet. — 232 Leverandører med 1300 Køer. — 17 m dyb Brønd. — De 4 Medarbejdere lønnes med 1500 Kr. — Flødeenheder. — Syrevækker fra Bl. & Tv. — Smørret sælges til Eksportforening. — Skorstenen er 20 m høj.



Gaardejer Ole Olsen.
Mejeriets Formand.

Formand: Gaardejer *Ole Olsen*, Klovby Møllegaard, Forsinge. Vurderingsmand for Ejendomsskyld; Repræsentant for Mejeriernes Fællesindkøb i Holbæk Amt. Tidligere Formand: Gaardejer N. P. Olsen (2 Gange), Gaardejer J. Petersen, Gaardejer Olav Madsen. — Bestyrer: *P. Laursen*, født 18. Januar 1875 i Klakring. Lærte 1889 Mejeriet



P. Laursen,
Bestyrer.

paa Stenderup Andelsmejeri. Kom senere til Varnæs i Sønderjylland, Borup

Andelsmejeri og Klakring. Var Sommeren 1896 paa Ladelund Mælkeriskole, og kom derfra til Gram Fællesmejeri som Bestyrer. Kom atter til Klakring, nu som Bestyrer, og var der til 1. Januar 1899, da L. overtog Bestyrerpladsen paa Linderum Andelsmejeri; 1. Maj 1903 blev L. Bestyrer af Esbern Snare Andelsmejeri. Revisor i Sparekassen for Rørby og omliggende Sogne samt i Sorø Amts Mejeristforening.

Aar 1)	Mælke- mængde Millioner kg	Mælkefor- brug	Smør- mængde 1000 kg	Mælk til Ost Millioner kg	Blandingsost 10,000 kg Skummet- mælksost 10,000 kg	Aar 1)	Mælke- mængde Millioner kg	Mælkefor- brug	Smør- mængde 1000 kg	Mælk til Ost Millioner kg	Blandingsost 10,000 kg Skummet- mælksost 10,000 kg
1910—11	4. ₂₆	25. ₃	168. ₁₀	—	—	1913—14	4. ₃₅	25. ₂	172. ₈₁	—	—
1911—12	4. ₀₁	25. ₁	160. ₃₇	—	—	1914—15	4. ₁₄	25. ₄	175. ₀₀	—	—
1912—13	4. ₁₄	25. ₅	162. ₄₅	—	—						

1) Regnskabsaaret gaar fra 1/11 til 31/10.

»Sinus« til Indvejning. H. P. Philipsens Vægt til Udvejning og Balance til Smør. — Forvarmer, Pasteur og Fladkøler. — Perfect (B. & W.) Centrifuge. — Kærneælteren »Victoria«. — Kedel fra Ludvigsen, Struer. — Marshall Maskine. — Ammoniak Kølemaskine (20,000 V. E.) fra Atlas. — Flødesyningsbasin. — Syrekoger. — Elektricitet. — En Del Aluminiumtransportspande. — Resttømningsapparat. — Olieseparator. — Vandvarmer. — Delvis Centralvarme. — Kul.

ESKEBJERG ANDELSMEJERI

Oprettet 1889. — Postadresse: Svebølle. — Jernbanestation: Svebølle (5,3 km). — Telefon: Eskebjerg 15.
Mejerikreds: Holbæk Amt.



Mejeriet oprettedes 1889 (H. C. Petersen, København). Mejeriet har gennemgaaet forskellige Forandringer i Aarens Løb; første Gang en Tilbygning 1896. Stuehuset blev bygget 1906 og den gamle Lejlighed lavet om til Ishus og Kølerum. — Den særskilte Beboelse nummer 5 Værelsh og Mejeribygningen 1 for Personalet samt en Forsamlingssal. — 182 Leverandører med 1200 Køer. — 1 Mælkebedømmelsesforening. — De to Brønde er 4 m dybe. — Der er 3 Medarbejdere, Fru A. er delvis Mejerske, faar 1300 Kr. i Løn. — Faktor 3, senere Flødeprocent. — Flora danica. — Ishuset rummer 150 Læs Is. — Firkantet 17 m høj Skorsten.



Boelsmand R. P. Petersen,
Mejeriets Formand.

Formand: Boelsmand R. P. Petersen, Eskebjerg, Svebølle; blev Formand d. 1. Maj 1914. Tidligere Formænd: Gaardmand Ole Olsen, Alleshave; har været Formand i 8 Aar, afgik paa Grund af mange andre Tilidshverv, bl. a. Sogneraadformand for Bregninge og Bjersted. Gaardmand Rasmus Petersen, Eskebjerg, Proprietær Andersen, Torpe-



S. Chr. P. Arpe,
Bestyrer.

gaard, Gaardmand Jørg. Rasmussen, Kalsted, og Gaardmand Jørg. Nielsen, Eskebjerg. — Bestyrer: S. Chr. P. Arpe, født 27. September 1879 i Nr. Aaby. Lærte Mejeriet i 1898 paa Ørslev ved Slagelse. Kom senere til Eskebjerg, Godthaab (Skelskør), Jydstrup og Gimlinge. Var paa Ladelund Mælkeriskole 1902—03. Var 1 Aar Bestyrer paa Ondløse og siden 1. November 1904 Bestyrer paa Eskebjerg. Bestyrelsesmedlem og Næstformand for Eskebjerg Brugsforening, Revisor i Brugsforeningen i 8 Aar, Revisor i Forskønnelsesselskabet og Sygeplejeforeningen for Eskebjerg Sogn; kommunal Revisor i 2 Aar, Bestyrelsesmedlem for Holbæk Amts Mejeristforening, Bestyrelsesmedlem i Eskebjerg Sogns Venstrevælgerforening.

Aar ¹⁾	Mælke- mængde Millioner kg	Mælkefor- brug	Smør- mængde 1000 kg	Mælk til Ost Millioner kg	Blandingsost 10,000 kg Skummet- mælksost 10,000 kg	Aar ¹⁾	Mælke- mængde Millioner kg	Mælkefor- brug	Smør- mængde 1000 kg	Mælk til Ost Millioner kg	Blandingsost 10,000 kg Skummet- mælksost 10,000 kg
1905—06	1 ⁹⁹	26 ²⁴	75 ⁷⁰	—	—	1912—13	2 ⁸⁹	25 ¹¹	106 ⁰³	—	—
1909—10	2 ⁰⁵	25 ⁷⁶	91 ²³	—	—	1913—14	2 ⁷¹	25 ⁰⁰	105 ⁰⁰	—	—
1910—11	2 ⁷²	25 ⁷⁴	105 ⁸²	—	—	1914—15	2 ⁶¹	25 ⁴²	102 ⁶³	—	—
1911—12	2 ⁷⁷	25 ⁰⁰	108 ¹¹	—	—						

¹⁾ Regnskabsaaret gaar fra $\frac{1}{11}$ til $\frac{31}{10}$.

H. P. Philipsens Indvejnings- og Jac. Niensens Udvejningsvægt samt Balance. — Forvarmer (med Snekketræk), Pasteur og Ringkøler fra Silkeborg. — 1 Alfa Laval og 1 Gigant (B. & W.) Centrifuge. — Kærnealteren »Victoria«.

Kedel fra M. C. Drejer. — Maskine fra Alliance. — Fløden syrnas i Tønder. — Flora danica Tønden og Aluminiumskølere. — Acetylgas. — Enkelte Aluminiums-transportspande. — Resttømningsapparat. — Vandvarmer. — Baderum. — Kul.

FAAREVEJLE ANDELSMEJERI

Oprettet 1887. — Postadresse: Faarevejle. — Jernbanestation: Faarevejle (3,8 km).
Telefon: Faarevejle 30. — Mejerikreds: Holbæk Amt.

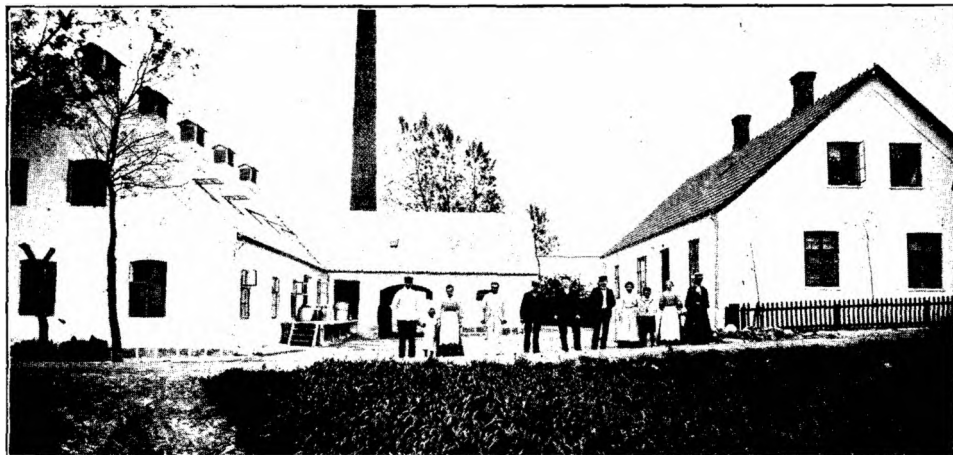

Mejeriet opførtes 1887. Beboelse 1906. Omændret 1907. — Beboelsen er særskilt og rummer 4 Værelser; desuden er der 2 i Mejeribygningen. — Der er 288 Leverandører med 1400 Køer. — 12 m dyb Brønd. — Bestyreren har 3 Medarbejdere foruden en gift Mand, der vejer den skummede Mælk ud. — Den samlede Medhjælpsløn er 1800 Kr. — Faktor 2. — Flora danica. — Ishuset rummer 300 Læs. — Rund 26 m høj Skorsten.



Boelsmand Hans Larsen,
Mejeriets Formand.

Formand: Boelsmd. *Hans Larsen* Ny Faarevejle. Tidligere Formænd: Boelsmand Chr. Christensen, Samuel Jensen, Gaardejer N. P. Jensen, H. P. Madsen, Hans Larsen (Viddinge), atter H. P. Madsen. — Bestyrer: *A. N. Olesen*, født 20. Marts 1869 i Ullebølle. Lærte Mejeriet 1882 paa Morten Markussens Fællesmejeri og Ullebølle; paa



A. N. Olesen,
Bestyrer.

Brændelydinge og Korinth, som O. hjalp med at sætte i Gang. Kom paa en Gaard i Ullebølle og derpaa til Mejeriejer Moses Fællesmejeri og var der i 3½

Aar. Var i 1892—93 paa Mellerup Højskole og kom derfra til Enigheden (Randers) og senere paa en Maskinfabrik i Flensborg. Var saa paa Overjersdal Mejeri ved Aabenraa. Blev Bestyrer paa Djernisse Mejeri ved Haderslev. Blev udvist og var i Vinteren 1894—95 paa Ladelund Mælkeriskole og blev derfra Bestyrer paa Faarevejle.

Aar ¹⁾	Mælke- mængde Millioner kg	Mælkefor- brug	Smør- mængde 1000 kg	Mælk til Ost 100.000 kg	Blandingsost 10.000 kg Skummet- mælksost 10.000 kg	Aar ¹⁾	Mælke- mængde Millioner kg	Mælkefor- brug	Smør- mængde 1000 kg	Mælk til Ost 100.000 kg	Blandingsost 10.000 kg Skummet- mælksost 10.000 kg
1895—96	1.67	25.5	—	—	—	1911—12	3.60	25.1	155.74	—	—
1899—1900	2.54	25.0	—	—	—	1912—13	4.08	24.6	176.38	—	—
1903—04	3.05	24.9	—	—	—	1913—14	3.65	24.8	156.25	—	—
1907—08	3.70	24.4	151.51	—	—	1914—15	3.64	24.5	156.23	—	—

¹⁾ Regnskabsaaret gaar fra ¹/₁₁ til ³¹/₁₀.

»Monark« til Udvejning, Jacob Niensens Decimalvægt til Indvejning og Balancesmørvægt. — 1 Pasteur fra P. & L. P. samt »Triumph«. — Forvarmer fra Raur. — Ringkøler. — 2 Alfa Laval Centrifuger. — Silkeborg Kærneælder. — Kedel fra Th. Th. Sabroe. — Marshalls Maskine. — Flødesyrningsbassin. — Elektricitet. — Flest Aluminiumstransportspande. — Vandvarmer. — Kul og Brænde.

FUGLEDE ANDELSMEJERI

Oprettet 1888. — Postadresse: Fuglede. — Jernbanestation: Fuglede (1 km). — Telefon: Fuglede 28.
Mejerikreds: Holbæk Amt.



Mejeriet oprettedes 1888. Beboelsen er særskilt og rummer 5 Værelser, desuden er der Kontor og 2 Værelser i Mejeribygningen. — 168 Leverandører med 1000 Køer. — Kilde. — Bestyreren har 4 Medarbejdere, og Bestyrerens Hu-

stru er Mejerske. Medarbejdernes Løn er 2000 Kr. — Faktor 2. — Syrevækker fra Vejstrup-Heils. — Firkantet 16 m høj Skorsten.



E. Christoffersen.
Bestyrer.

Formand: Gaardejer *I. Lyager*, St. Fuglede. Tidligere Formænd: Gaardmand Jens P. Olsen, Fuglede. Boelsmand Anders Hansen, Jerslev. Fhv. Gaardmand Hans Th. Jensen, Fuglede. — Bestyrer: *E. Christoffersen*, født 5. August 1877 paa Kratgaarden ved Slangerup. Lærte Mejeri 1892—93 paa Maglehøj; kom senere til Egholm Soldat 1896. — Mejerist paa Selsø og Baunedal. Bestyrer paa Rygaard 1899—1900. Var 1900—01 paa Ribe Mælkeriskole. Har bestaaet Kedelpasserprøven. Har dernæst været paa Løvenholm, Vognserup og Tudse Næs, og blev 1903 Bestyrer paa Fuglede Andelsmejeri.

Aar ¹⁾	Mælke- mængde Millioner kg	Mælkefor- brug	Smør- mængde 1000 kg	Mælk til Ost Millioner kg	Blandingsost 10,000 kg Skummet- mælksost 10,000 kg	Aar ¹⁾	Mælke- mængde Millioner kg	Mælkefor- brug	Smør- mængde 1000 kg	Mælk til Ost Millioner kg	Blandingsost 10,000 kg Skummet- mælksost 10,000 kg
1888—89	1.02	25.0	—	—	—	1908—09	3.03	25.1	—	—	—
1892—93	1.53	25.1	—	—	—	1910—11	2.90	25.0	—	—	—
1896—97	2.19	25.0	—	—	—	1911—12	2.79	25.4	109.35	—	—
1900—01	2.31	25.1	—	—	—	1912—13	2.78	25.5	108.77	—	—
1904—05	2.47	25.0	—	—	—	1913—14	2.76	25.7	107.91	—	—

¹⁾ Regnskabsaaret gaar fra $\frac{1}{11}$ til $\frac{31}{10}$.

»Simplex«, »Fix« og Balance som Vægte. — Pasteur, Forvarmer og Ringkøler. — 2 Alfa Laval Centrifuger. — Dansk Tønde-kærne. — Kedel og Maskine fra Alliance. — Kulsyre-kølemaskine (50.000 V. E.) fra Th. Th. Sabroe. — Fløden syrnes i Tønder. — Syrekrukker. — Elektricitet. — Flest Aluminiumstransportspande. — Resttømningsapparat. — Olieseparator. — Vandvarmer. — Kul.

ST. GRANDLØSE ANDELSMEJERI

Oprettet 1889. — **Postadresse:** Holbæk. — **Jernbanestation:** Vipperød (3,8 km). — **Telefon:** Vipperød 35. **Mejerikreds:** Holbæk Amt.

Mejeriet oprettedes 1889 (Frandsen, Holbæk). Omændret 1913 (Beboelsen). — Beboelsen er i Mejeribygningen og rummer 4 Værelser. — 58 Leverandører med 350 Køer. — Artesisk 50 m dyb Brønd. — Bestyreren, hvis Hustru er Mejerske, har 1 Medarbejder, der lønnes med 400 Kr. — Faktor 2. — Flora danica. — Smørret sælges til Eksportforening og en detail. — Siden 1910 begyndte en Detailvogn at køre i Holbæk for at sælge Mælk, Fløde og Smør. — Ishuset nummer 120 Læs. — Firkantet 16 m høj Skorsten.



Thyge Trier.
Mejeriets Formand.

Formand: Gaardejer og Sogneraadsmidl. *Thyge Trier*, L. Grandløse. Tidligere Formænd: Gaardejer *Jens Petersen*. Gaardejer *Jens Andersen*. Gaardejer *Hans Andersen*. Sognefoged *Laurits Jørgensen*. — Bestyrer: *Arthur Müller*, født 28. December 1882. Lærte Mejeriet i 1902 paa *Onslev* og kom derefter til *Harrested*, *Bording*, atter



Arthur Müller.
Bestyrer.

Harrested og derpaa *Englevaad*. Var 1907—08 paa *Ladelund Mælkeriskole*. Kom derefter til *Ishøj* og *Kvandløse* og blev 1910 Bestyrer paa *St. Grandløse*.

Aar ¹⁾	Mælke- mængde Millioner kg	Mælkefor- brug	Smør- mængde 1000 kg	Mælk til Ost 100,000 kg	Blandingsost 10,000 kg Skummet- mælksost 10,000 kg	Aar ¹⁾	Mælke- mængde Millioner kg	Mælkefor- brug	Smør- mængde 1000 kg	Mælk til Ost 100,000 kg	Blandingsost 10,000 kg Skummet- mælksost 10,000 kg
1890—91	0. ₇₄	26. ₆	24. ₂₃	—	—	1906—07	1. ₉₂	24. ₁	39. ₁₇	—	—
1894—95	0. ₇₉	—	29. ₇₁	—	—	1910—11	1. ₉₆	—	34. ₈₁	—	—
1898—99	0. ₈₀	—	32. ₃₇	—	—	1913—14	1. ₅₇	25. ₀	28. ₅₈	—	—
1902—03	0. ₈₆	—	36. ₇₇	—	—	1914—15	1. ₄₈	25. ₂	27. ₄₃	—	—

¹⁾ Regnskabsaaret gaar fra $\frac{1}{6}$ til $\frac{30}{4}$.

Jacob Nielsens Inds og Udvejningsvægte. — Silkeborg Balancevægt til Smør. — Forvarmer, Pasteur og Ringkøler fra Kolding. — Alfa Laval Centrifuge 1913. — Kærneælteren »Silkeborg« — Kedel og Maskine fra Frandsens Jernstøberi i Holbæk. — Trætønder til Flødesyrningen. — Petroleum. — Flest Aluminiumstransportspande. — Kul.

GREVINGE ANDELSMEJERI

Postadresse: Grevinge. — Jernbanestation: Grevinge. — Mejerikreds: Holbæk Amt.

Mejeriet, der er væsentlig udskilt fra Herrestrup Andelsmejeri, er under Opbygning, og der kan derfor ikke gives andre Oplysninger paa nuværende Tidspunkt.

GØRLEV ANDELSMEJERI

Oprettet: 1887. — Postadresse: Gørlev. — Jernbanestation: Gørlev (0,9 km). — Telefon: Gørlev 4. Mejerikreds: Holbæk Amt.

Mejeriet oprettedes 1887. — Beboelsen byggedes 1911 og samtidig indlagdes en Del nye Maskiner. — Ombygning 1915 (H. P. Philipsen, Slagelse). — Den særskilte Beboelse rummer 6 Værelser og Mejeribygningen 2 for Personalet. — 260 Leverandører med 1800 Køer. — Brønden er 7 m dyb. — De 5 Medarbejdere faar 2500 Kr. i Løn. — Faktor 2. — Syre fra Havrebjerg. — Ostelageret køles ved Luftlemme. — Firkantet 19 m høj Skorsten.



Chr. Sørensen.
Mejeriets Formand.

Formand: Gaardejer Chr. Sørensen, Rye, Gørlev. Tidligere Formænd: Gaardejer Hasle. Boelsmand Chr. Olsen. Gaardejer N. Christen. — Bestyrer: N. K. Henriksen, født 20. Marts 1875 i Mullerup. Lærte 1891 Mejeriet paa Gørlev Mejeri. Kom senere til Tejbjerg, Bjerre, Lindet, Havrebjerg og Kirke-Helsing. Var 1899 paa Dalum Mælkeriskole,



N. K. Henriksen.
Bestyrer.

og kom derfra til Beder Mejeri. Vikar og Forsøgsmedhjælper. Bestyrer paa Beder Mejeri i 4 $\frac{1}{2}$ Aar til 1906, da Henriksen overtog Bestyrerstillingen paa Løve Andelsmejeri. 1915 blev Henriksen Bestyrer paa Gørlev Andelsmejeri.

Aar ¹⁾	Mælke- mængde Millioner kg	Mælkefor- brug	Smør- mængde 1000 kg	Mælk til Ost Millioner kg	Blandingsost 10,000 kg Skummet- mælksost 10,000 kg	Aar ¹⁾	Mælke- mængde Millioner kg	Mælkefor- brug	Smør- mængde 1000 kg	Mælk til Ost Millioner kg	Blandingsost 10,000 kg Skummet- mælksost 10,000 kg
1895—96	2. ₂₀	—	83. ₀₁	—	—	1911—12	4. ₆₉	—	—	0. ₃₀	18. ₀₆
1899—1900	2. ₇₈	—	96. ₈₄	—	—	1912—13	4. ₄₈	—	—	0. ₂₇	15. ₃₄
1903—04	3. ₅₇	—	121. ₂₁	—	—	1913—14	4. ₅₂	—	—	0. ₁₅	10. ₁₂
1907—08	3. ₉₇	—	142. ₄₅	—	—	1914—15	4. ₄₃	—	—	0. ₁₆	10. ₉₈
1910—11	4. ₅₀	—	156. ₁₈	—	—						

¹⁾ Regnskabsaaret gaar fra $\frac{1}{11}$ til $\frac{31}{10}$.

²⁾ Fra 1911 kun solgt som Fløde; ophørt Juni 1914.

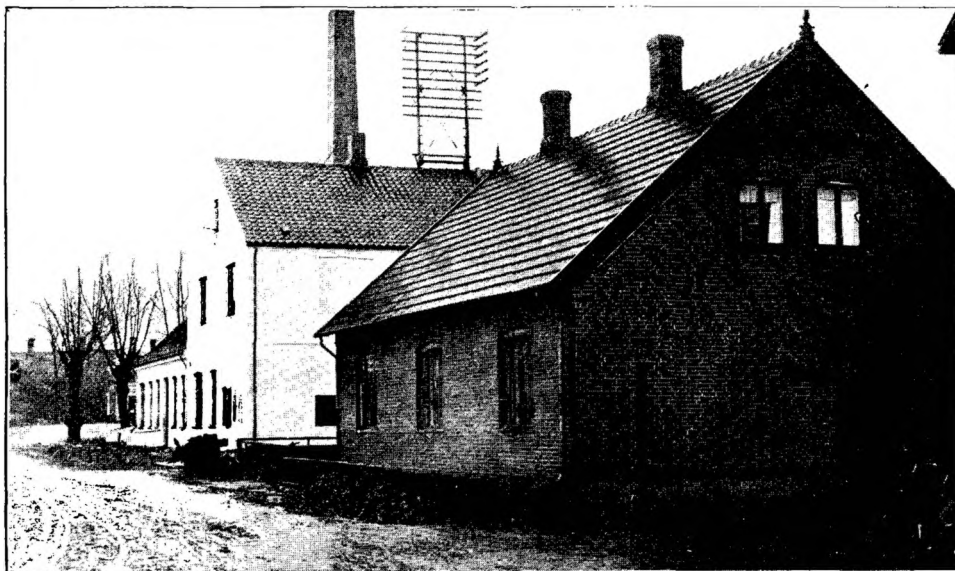

Jacob Nielsen Vægte. — Forvarmer, Pasteur og Fladkøler, ny Ringkøler (M. P. Philipsen). — 1 Alfa Laval og 1 Titan (T. A. 45) Centrifuge. — Kærneæalteren »Silkeborg« (nyeste Model). — Kedel og Maskine fra Alliance. — Kul- syrekølemaskine (45,000 V. E.) fra Th. Th. Sabroe. — Firkantede Træostekar. — Flødesyrningsbassin. — Syreskab. — Elektricitet. — En Del Aluminiumstransportspande. — Olieseperator. — Vandvarmer. — Resttømningsapparat. — Bade. — Kul. — Mejeriet har en Detailvogn i Gørlev By.

HAVREBJERG ANDELSMEJERI

Oprettet 1888. — Postadresse: Havrebjerg. — Jernbanestation: Havrebjerg. (0,2 km).
Telefon: Havrebjerg 17. — Mejerikreds: Sorø Amt.



Mejeriet oprettedes 1888. Tilbygning 1894 og 1906. — Beboelsen i Mejeri-bygningen rummer 8 Værelser, hvoraf 2 for Personalet. — 47 Leverandører med 450 Køer. — Brønden er 13 m dyb. — De 2 Medarbejdere lønnes med 1200 Kr. — Faktor 2. — Egen Syre. — Smørret sælges til Eksportforening. — Firkantet 37 m høj Skorsten.



Gaardejer N. P. Olsen,
Mejeriets Formand.

Formand: Gaardejer N. P. Olsen, Skjoldholmgaard, Havrebjerg. Mangeaarig Formand for Brandkassen, Sogneraadsformand. Har været Mejeriets Formand i 22 Aar. Iste Formand var Gaardejer Fr. Frandsen, der fungerede i 3 Aar. — Bestyrer: Vald. Hansen, født 25. Marts 1869. Lærte paa Stensbjerg i 1888; kom senere til Haarby og Kværn-



Vald. Hansen,
Bestyrer.

drup. Blev 1890 Bestyrer paa Havrebjerg. Var 1885—86 og 1886—87 paa Høng Højskole. Kirkesanger i Havrebjerg Frimenigheds Kirke. Formand for Løve Herreds Vikarforening fra 1907. Leverer Syrevækker til en Del Mejerier, navnlig Omegnens.

Aar ¹⁾	Mælke- mængde Millioner kg	Mælkefor- brug	Smør- mængde 1000 kg	Mælk til Ost Millioner kg	Blandingsost 10,000 kg Skummet- mælkest 10,000 kg	Aar ¹⁾	Mælke- mængde Millioner kg	Mælkefor- brug	Smør- mængde 1000 kg	Mælk til Ost Millioner kg	Blandingsost 10,000 kg Skummet- mælkest 10,000 kg
1890—91	1. ⁰²	27. ⁸	36. ⁰³	—	—	1910—11	1. ³³	25. ¹²	52. ⁰³	—	—
1894—95	1. ³¹	27. ⁵	44. ³³	—	—	1911—12	1. ²³	25. ¹¹	50. ⁰⁴	—	—
1898—99	1. ¹⁰	26. ⁸	43. ³⁹	—	—	1912—13	1. ²⁵	24. ⁵	50. ⁰⁷	—	—
1902—03	1. ³¹	25. ⁸	50. ⁷⁰	—	—	1913—14	1. ³⁷	24. ⁵	53. ⁵⁴	—	—
1906—07	1. ³¹	25. ⁷	56. ⁸⁸	—	—	1914—15	1. ¹⁷	25. ⁴	46. ⁰⁸	—	—

¹⁾ Regnskabsaaret gaar fra $\frac{1}{5}$ til $\frac{30}{4}$.

»Sinus«, »Baby« og Silkeborg Balancevægt. — Forvarmer fra P. & L. P. — Pasteur fra P. & L. P. og Buaas. — Ringkøler. — Alfa Laval Centrifuge med Snekke. — Dansk Tøndekærne. — Kedel fra Alliance. — Marshalls Maskine. — Ammoniak-Kølemaskine (22,000 V. E.) fra Atlas (skal være den første). — Lux. — Der bruges ogsaa Aluminiumstransportspande. — Vandvarmer. — Centralvarme i Kontoret. — Kul.



HERRESTRUP ANDELSMEJERI

Oprettet 1887. — Postadresse: Grevinge. — Jernbanestation: Grevinge (5 km). — Telefon: Herrestrup 6. Mejerikreds: Holbæk Amt.

Mejeriet oprettedes 1887 (Frandsen, Holbæk). Ishuset byggedes 1901. — Beboelsen i Mejeribygningen rummer 7 Værelser, hvoraf 2 for Personalet. — 244 Leverandører med 1300 Køer. — Artesisk 130 m dyb Brønd. — De 4 Medarbejdere lønnes med 1400 Kr. — Flødeenheder. — Flora danica. — Smørret sælges til Eksportforening. — Ishuset rummer 30 Læs Is. — Firkantet 17 m høj Skorsten.



Gaardejer P. Petersen,
Mejeriets Formand.

Formand: Gaardejer P. Petersen, Gundestrup, Grevinge. Kommunal Revisor og Vurderingsmand til Ejendomsskyld. Tidligere Formænd: Gaardejer A. Jensen, Gaardejer H. Madsen, Gaardejer O. Andersen, J. Jensen, Gaardejer J. Madsen, Gaardejer H. P. Klausen, Gaardejer I. Nielsen, Gaardejer L. Ludvigsen, Boelsmand J. P. Madsen, Gaardejer



F. A. S. Weber,
Bestyrer.

ejer H. Larsen, Gaardejer P. Petersen, Gaardejer L. Olsen, Gaardejer P. Petersen (igen). — Bestyrer: F. A. S. Weber, født 24. December 1869 i Skovsborg. Lærte Mejeriet i 1889 paa Brobyværk, kom senere til Ferslev-Vellerup og Sofiendal. Var 1895 paa Ladelund Mælkeriskole; kom derfra til Herrestrup, og overtog 1. Maj 1896 Pladsen som Bestyrer paa Herrestrup.

Aar ¹⁾	Mælke- mængde Millioner kg	Mælkefor- brug	Smør- mængde 1000 kg	Mælk til Ost Millioner kg	Blandingsost 10,000 kg Skummet- mælksost 10,000 kg	Aar ¹⁾	Mælke- mængde Millioner kg	Mælkefor- brug	Smør- mængde 1000 kg	Mælk til Ost Millioner kg	Blandingsost 10,000 kg Skummet- mælksost 10,000 kg
1894—95	1. ⁷⁵	27. ²	64. ⁴⁴	—	—	1910—11	3. ⁵⁰	25. ²	142. ⁷¹	—	—
1898—99	2. ³⁵	26. ¹	89. ⁴⁵	—	—	1911—12	3. ⁴²	25. ³	135. ⁰⁷	—	—
1902—03	2. ⁷⁹	25. ⁶	109. ⁹⁸	—	—	1912—13	3. ⁵⁵	24. ⁷	143. ⁵¹	—	—
1906—07	2. ⁰¹	25. ²	115. ⁴²	—	—	1913—14	3. ¹⁵	25. ²	142. ⁵⁶	—	—

¹⁾ Regnskabsaaret gaar fra $\frac{1}{8}$ til $\frac{31}{7}$.

»Sinus«, »Fix« og Balance som Vægte. — Forvarmer fra Silkeborg. — Pasteur fra Buas. — Ringkøler. — 2 Alfa Laval Centrifuger. — Kærneæalteren »Silkeborg«. — Kedel fra Alliance. — Maskine fra Frandsen, Holbæk. — Flødesyrningsbassin. — Aluminiumsspande til Syrens Forplantning. — Der anvendes en stor Del (flest) Aluminiumstransportspande. — Elektricitet. — Olieseparator. — Vandvarmer. — Centralvarme. Kul.

HJEMBÆK ANDELSMEJERI

Oprettet 1888. — Postadresse: Jyderup. — Jernbanestation: Jyderup (5 km). — Mejerikreds: Holbæk Amt.

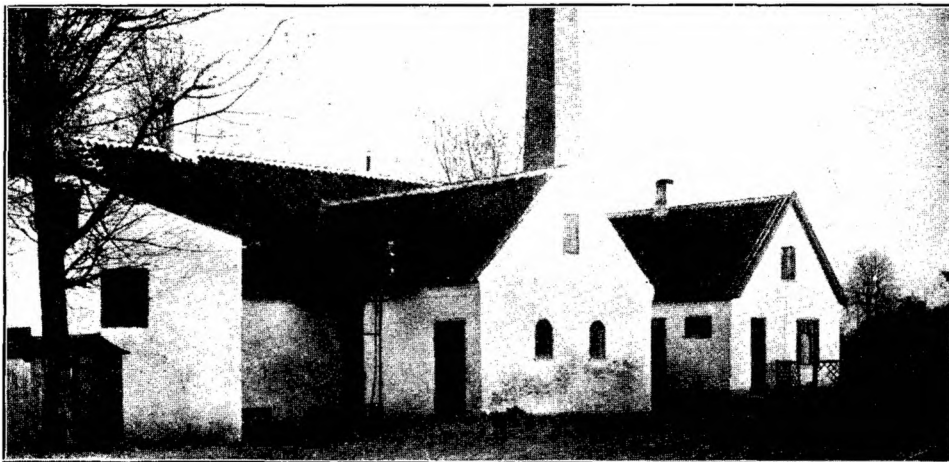

Mejeriet oprettedes 1888 (Petersen, Holbæk). Beboelse 1911. — Første Aar behandlede 135,000 kg Mælk. — Beboelsen, der er særskilt, rummer 4 Værelser; i Mejeribygningen er der Kontor og 3 Værelser for Personalet. — 97 Leverandører med 425 Køer. — Artesisk 63 m dyb Brønd. — De 3 Medarbejdere (Mejerske) lønnes med 700 Kr. — Faktor 2. — Bl. & Tv.s Syrevækker. — Ishuset rummer 70 Læs Is. — Firkantet 19 m høj Skorsten.



A. P. Larsen,
Mejeriets Formand.

Formand: Gaardejer, Sognefoged *A. P. Larsen*, Hjembæk, Jyderup. Tillidsmand i den sjællandske Bondestands Sparekasse, Medlem af Skolekommissionen og Menighedsraadet. Vurderingsmand for Ejendoms skyld. Fhv. Sogneraadsmlem. Tidligere Formænd: Lærer *D. Hansen*, Gaardejer *R. Hendriksen*, Gaardejer *Chr. Frost*, Gaardejer *Bent*



Jacob Malthesen,
Bestyrer.

Eriksen, Gaardejer *A. P. Larsen*, Gaardejer *Bent Eriksen* (2. Gang), Gaardejer *Jac. Malthesen*, Gaardejer *Bent Eriksen* (1 Maaned). — Bestyrer: *Jacob Malthesen*, født 6. September 1881 i Igelsø. Lærte Mejeriet i 1897 paa Tastungaard Andelsmejeri; kom senere til Thureby, Tudse-Næs og Brunbjerg. Var 1904—05 paa Ladelund Mælkeriskole og kom efter et kort Ophold paa Langeland til Elbæk. Blev 1906 Bestyrer paa Jyderup Fællesmejeri. Overtog 1909 en Gaard i Hjembæk, og blev som Landmand Formand for det Mejeri *M.* 1911 blev Bestyrer af

Aar ¹⁾	Mælke- mængde Millioner kg	Mælkefor- brug	Smør- mængde 1000 kg	Mælk til Ost Millioner kg	Blandingsost 10,000 kg Skummet- mælksost 10,000 kg	Aar ¹⁾	Mælke- mængde Millioner kg	Mælkefor- brug	Smør- mængde 1000 kg	Mælk til Ost Millioner kg	Blandingsost 10,000 kg Skummet- mælksost 10,000 kg
1897—98	0.80	26.6	28.50	—	—	1911—12	1.41	24.8	56.58	—	—
1901—02	0.98	24.4	40.00	—	—	1912—13	1.45	25.0	57.58	—	—
1905—06	1.04	24.6	41.91	—	—	1913—14	1.42	25.0	56.72	—	—
1909—10	1.30	21.3	53.64	—	—	1914—15	0.66	24.9	26.41	—	—

¹⁾ Regnskabsaaret gaar fra $\frac{1}{10}$ til $\frac{3}{10}$.

»Sinus«, Bismer og Balance til Smør. — Forvarmer, Pasteur og Ringkøler. — Alfa Laval Centrifuge. — Kærneælteren »Silkeborg«. — Kedel- og Maskine fra Frandsen, Holbæk. — Fløden syrnes i Tønder. — Syreskab. — Elektricitet. — Der anvendes flere Aluminiums end almindelige Transportspande. — Olie-separator. — Vandvarmer. — Bad. — Kul.

HØJBJERG ANDELSMEJERI

Oprettet 1887. — Postadresse: Svebølle. — Jernbanestation: Svebølle (2 km). — Telefon: Viskinde 25. Mejerikreds: Holbæk Amt.

Mejeriet oprettedes 1887 (Forst. *N. Petersen*, Ladelund), Tilbygning (Kedelrum) 1902. — Beboelsen i Mejeribygningen rummer 7 Værelser, hvoraf 2 for Personalet. — 320 Leverandører med 1301 Køer. — Der er 4 Brønde (7—10 m dybe) og en Mose, hvorfra der tages Vand. — Kloakvandet udnyttes til Overrisling. — De 3 Medarbejdere (Mejerske) lønnes med 1100 Kr. — Flødeenheder. — Flora danica. — Ishuset rummer 900 Læs Is. — Firkantet 16 m høj Skorsten.



Formand: Gaardejer *O. Jensen* Nyagergaard, Svebølle. Tidligere Formænd: Gaardejer *I. P. Christensen*, Gaardejer *N. Christensen*, Gaardejer *N. P. Jensen*. — Bestyrer: *Svend Petersen*, født 27. Juni 1882 i Skelskør. — Lærte Mejeriet i 1898 paa Bøgelund. Kom senere paa Jydstrup, Trifolium (Dalrose), Kværkeby og Vemmelev. Blev Bestyrer paa Skovlykke og i 1909 overtog Petersen sin nuværende Plads. Var 1903—04 paa Ladelund Mælkeriskole.

Aar ¹⁾	Mælke- mængde Millioner kg	Mælkefor- brug	Smør- mængde 1000 kg	Mælk til Ost Millioner kg	Blandingsost 10,000 kg Skummet- mælksost 10,000 kg	Aar ¹⁾	Mælke- mængde Millioner kg	Mælkefor- brug	Smør- mængde 1000 kg	Mælk til Ost Millioner kg	Blandingsost 10,000 kg Skummet- mælksost 10,000 kg
1887—88	—	—	—	—	—	1908—09	—	—	—	—	—
1892—93	—	—	—	—	—	1911—12	—	—	—	—	—
1896—97	—	—	—	—	—	1912—13 ²⁾	3,50	24,7	141,44	—	—
1900—01	—	—	—	—	—	1913—14 ²⁾	3,48	24,9	139,74	—	—
1904—05	—	—	—	—	—						

¹⁾ Halvaarsregnskab. ²⁾ Efter Driftsstatistiken.

»Sinus«, »Simplex« og Balance som Vægte. — Forvarmer, Pasteur og Ringø køler fra Kolding. — 1 Alfa Laval og 1 Titan (T. A. 45) Centrifuge. — Kærneæalteren »Victoria«. — Kedel fra Alliance. — Maskine fra Caroc & Leth. — Flødesyrningsbassin. — Elektricitet. — Enkelte Aluminiumstransportspande. — Centralvarme. — Olieseparator. — Resttømningsapparat. — Kul.

HØJBY ANDELSMEJERI

Oprettet 1907. — Postadresse: Højby (Sjælland). — Jernbanestation: Højby (0,1 km).
Telefon: Højby 6. — Mejerikreds: Holbæk Amt.

Mejeriet oprettedes 1893 (H. P. Philipsen, Slagelse). Deltet 1908. — Beboelsen i Mejeribygningen rummer 6 Værelser, hvoraf 3 for Personalet. — 83 Leverandører med 380 Køer. — I Mælkebedømmelsesforening. — Brønden er

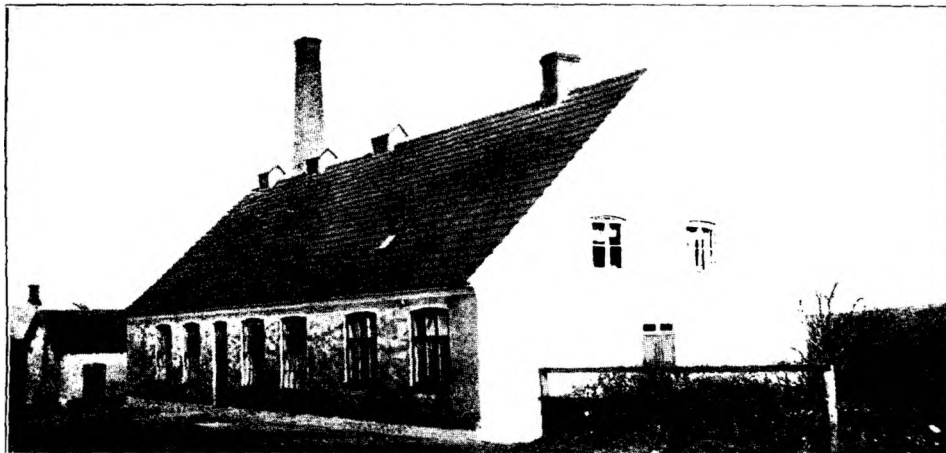

16 m dyb. — Der er 2 Medarbejdere, hvoraf den ene er Mejerske; de lønnes med 1020 Kr. aarlig. — Flødeenheder. — Syre fra Vejstrup Heils. — Ishuset rummer 80 Læs Is. — Firkantet 16 m høj Skorsten.



Lærer Christensen,
Mejeriets Formand.

Formand: Lærer *Christensen*, Engmose, Nykøbing Sj. Tidligere Formænd: Gaardejer Niels Nielsen, Gaardejer H. P. Nielsen, Gaardejer J. Sørensen. — Bestyrer: *J. Holm*, født 5. Marts 1878 i Vojstrup. Lærte 1894 paa Rødsbæk. Senere paa Mesinge. Efter Soldater-tjenesten kom H. til Højby Sj. Var 1901 paa Dalum Mælkeriskole. Blev derefter



J. Holm,
Bestyrer.

Bestyrer paa Tholstrup Fællesmejeri og blev ved Højby Andelsmejeris Deling Bestyrer af dette. I Bestyrelsen for Højby Sogns Hjælpekasse. Tillidsmand i Mejeriernes og Landbrugernes Ulykkesforsikring.

Aar ¹⁾	Mælke- mængde Millioner kg	Mælkefor- brug	Smør- mængde 1000 kg	Mælk til Ost Millioner kg	Blandingsost 10,000 kg Skummet- mælksost 10,000 kg	Aar ¹⁾	Mælke- mængde Millioner kg	Mælkefor- brug	Smør- mængde 1000 kg	Mælk til Ost Millioner kg	Blandingsost 10,000 kg Skummet- mælksost 10,000 kg
1908—09	0. ⁴²	25. ⁴	31. ⁹²	—	—	1911—12	0. ⁹⁸	25. ⁷	37. ⁶⁰	—	—
1909—10	0. ⁹²	25. ⁶	35. ⁵⁴	—	—	1912—13	1. ⁰⁹	25. ⁶	41. ⁹²	—	—
1910—11	1. ⁰⁰	25. ⁵	38. ⁶⁰	—	—	1913—14	1. ⁰³	26. ⁰	39. ²⁴	—	—

¹⁾ Regnskabsaaret gaar fra $\frac{1}{12}$ til $\frac{30}{11}$.

»Sinus«, »Fix« og Silkeborg Balancevægt. — Forvarmer, Pasteur og Ringkøler fra P. & L. P. — Alfa Laval Centrifuge 1910. — Silkeborg Kærneælder. — Kedel fra H. C. Petersen, Præstø. — Maskine fra Caroc & Leth. — Fløden syrenes i Bassin. — Elektrisk Lys. — Der anvendes baade almindelige og Aluminiumstransportspande. — Vandvarmer. — Olieseparator. — Centralvarme i Kontoret. — Kul. — Til Mejeriet er knyttet en Mølle, der maler for Andelshaverne og som drives ved en Petroleumsmotor.

KALUNDBORG ANDELSMEJERI

Oprettet 1902. — Postadresse: Kalundborg. — Jernbanestation: Kalundborg (2,8 km).
Telefon: Kalundborg 159. — Mejerikreds: Holbæk Amt.

Mejeriet oprettedes 1902 (Arkitekt Nielsen og Konsulent Birk havde Tilsyn med Maskininstallationen). Omændret 1915. — Beboelsen i Mejeribygningen rummer 5 Værelser, hvoraf 1 for Personalet. — 63 Leverandører med 330 Køer. — Er Medlem af Mælkebedømmelsesforening. — Brønden er 6 m dyb. — De 2 Medarbejdere faar 800 Kr. i Løn; 3 Kuske og 1 Ekspeditrice lønnes af Mejeriet. — Flødeenheder. — Flora danica. — Rund 22 m høj Skorsten. — Mælkemængde 0,86 Mill. kg, Mælkeforbrug 25,7, Smørmængde 24,973 (1000 kg).



Tømrermester N. P. Petersen,
Mejeriets Formand.

Formand, Tømrermester og Jordbruger N. P. Petersen, Kalundborg. Vurderingsmand i Købstædernes og Landbygningernes Brandforsikringer, samt Vurderingsmand til Ejendoms skyld i Kallundborg. Tidligere Formænd: Gaardejer I. P. Thorup, Gaardejer N. P. Nielsen, Snedker Chr Petersen. — Bestyrer: P. Knudsen, født 4. Oktober



P. Knudsen,
Bestyrer.

1883. Lærte Mejeriet paa Espe 1901–02 og var ogsaa Undermejerist dér i 2½ Aar. Kom saa til Brændelydinge og Gedesby. Var 1908 paa Ladelund Mælkeriskole; kom derefter atter til Gedesby, senere Ejby (v. Odense), hvor K. var i 4 Aar. Blev i 1913 Bestyrer paa Kalundborg.

Bismer, Decimal- og Balancevægt. — Forvarmer og Pasteurer for P. & L. P. — Ringkøler til Fløden og Fladkøler til Mælken. — Dansk Tøndekærne. — Maskine fra Alliance, Slagelse. — Marshalls Maskine. — Kulsyre-Kølemaskine



(25,000 V. E.) fra Th. Th. Sabroe. — Fløden syrnes i Tønder. — Syrekasse. — Elektricitet. — Der anvendes en Del Aluminiumstransportspande. — Vandvarmer. — Kul. — Mejeriet har 4 detail Vogne i Kalundborg.

KARLSBJERG ANDELSMEJERI

Oprettet 1887. — Postadresse: Kalundborg. — Jernbanestation: Kalundborg (3,8 km).
Telefon: Raklev 19. — Mejerikreds: Holbæk Amt.



Mejeriet oprettedes 1887 (H. C. Petersen, Holbæk). Ombygget 1908 (Statskonsulenten). — Beboelsen i Mejeribygningen rummer 9 Værelser, hvoraf 3 for Personalet. — 280 Leverandører med 1700 Køer. — Gravet Brønd med Kildetilløb. — De 4 Medarbejdere faar 1800 Kr. i Løn. — Flødeenheder. — Flora danica. — 2 Ishuse, der rummer 62 kbm. — Ottkantet 16 m høj Skorsten.



L. P. Rasmussen,
Bestyrer.

Formand: Gaardejer Chr. Sørensen, Raklev, Kalundborg. Formand for Brugsforeningen og for Vandsyn. Tidligere Formænd: Gaardejer O. Larsen (5 Aar), Gaardejer F. Haage (13 Aar) og N. Petersen (5 Aar).

Bestyrer: L. P. Rasmussen, født 24. November 1876. Lærte Mejeriet paa Refsnæs i 1895. Kom senere til Ebstrup, Jordrup og Starup. Vikar en kort Tid, og derpaa til Søgaard, Vraaby og Karlsbjerg. Var 1903—04 paa Ladelund Mælkeriskole. Atter paa Starup og Karlsbjerg og ansattes 1905 som Bestyrer for sidstnævnte Mejeri. Revisor for Raklev Brugsforening.

Aar ¹⁾	Mælke- mængde Millioner kg	Mælkefor- brug	Smør- mængde 1000 kg	Mælk til Ost Millioner kg	Blandingsost 10,000 kg Skummet- mælksost 10,000 kg	Aar ¹⁾	Mælke- mængde Millioner kg	Mælkefor- brug	Smør- mængde 1000 kg	Mælk til Ost Millioner kg	Blandingsost 10,000 kg Skummet- mælksost 10,000 kg
1903—04	3 ⁹⁵	25 ³	156 ⁴⁶	—	—	1911—12	4 ³²	25 ⁰	171 ⁷⁶	—	—
1907—08	4 ⁶⁵	24 ⁹	186 ⁹⁷	—	—	1912—13	4 ⁶¹	24 ⁹	188 ³⁷	—	—
1910—11	4 ¹⁸	24 ⁷	176 ⁷⁶	—	—	1913—14	4 ⁴⁸	24 ⁹	178 ⁸⁶	—	—

¹⁾ Regnskabsaaret gaar fra November til November.

»Simplex«, Bismar og Balance til Smør. — Forvarmer, Pasteur og Ringkøler fra Kolding. — Alfa Laval Centrifuger. — Kærneæalteren »Silkeborg«. — Kedel fra Th. Th. Sabroe. — Marshalls Maskine. — Flødesyrningsbassin. — Aluminiumsspande til Syren. — Elektricitet. — Der anvendes flest Aluminiumstransportspande. — Resttømningsapparat. — Vandvarmer. — Olieseparator. — Badrum. — Kul.

KILDEBRØND ANDELSMEJERI

Oprettet 1887. — Postadresse: Høng. — Jernbanestation: Høng (1,9 km). — Telefon: Høng 14. Mejerikreds: Holbæk Amt.

Mejeriet oprettedes 1887 (Alliance). Ombygget 1904. — Beboelsen i Mejeri- bygningen rummer 8 Værelser, hvoraf 2 for Personalet. — 130 Leverandører med 760 Køer. — Artesisk 22 m dyb Brønd. — Bestyreren har 3 Medarbejdere, hvoraf den ene er Mejerske; Lønnen er 1000 Kr. — Faktor 2. — Syre fra Havrebjerg. — Ishuset rummer 100 Læs. — Skorstenen er 22 m høj.

Aar ¹⁾	Mælke- mængde Millioner kg	Mælkefor- brug	Smør- mængde 1000 kg	Mælk til Ost Millioner kg	Blandingsost 10,000 kg Skummet- mælksost 10,000 kg	Aar ¹⁾	Mælke- mængde Millioner kg	Mælkefor- brug	Smør- mængde 1000 kg	Mælk til Ost Millioner kg	Blandingsost 10,000 kg Skummet- mælksost 10,000 kg
1905—06	2 ⁷⁶	25 ⁶	107 ⁵⁸	—	—	1911—12	2 ⁷⁶	25 ⁰	86 ³²	—	—
1909—10	2 ⁰¹	25 ³	80 ⁵⁶	—	—	1912—13	2 ⁰⁸	24 ⁹	84 ⁸⁹	—	—
1910—11	2 ¹²	24 ⁷	85 ⁸⁷	—	—	1913—14	2 ¹¹	24 ⁹	84 ⁶⁵	—	—

¹⁾ Regnskabsaaret gaar fra ¹⁵/₉ til ¹⁴/₉.

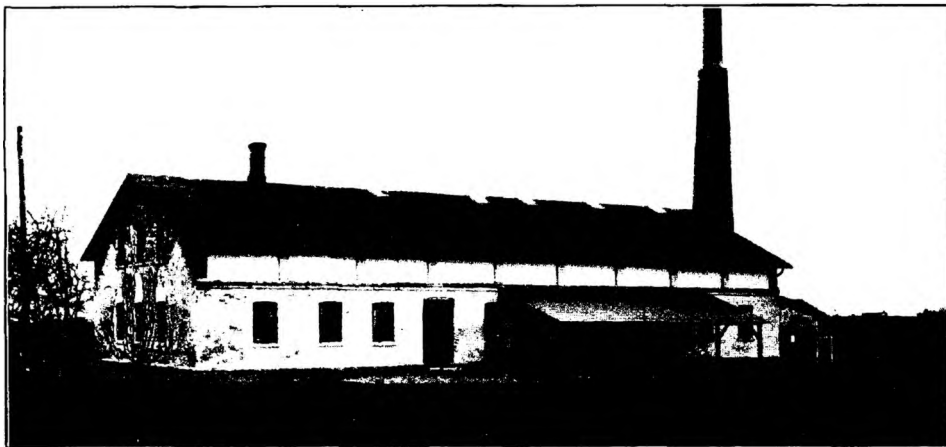

Gaardejer Jørg. Larsen,
Mejeriets Formand.

Formand: Gaardejer *Jørg. Larsen*, Borregaard. Tidligere Formænd: Sognefoged Lars Petersen, Gaardejer Niels Hansen, Gaardejer Søren P. Sørensen. — Bestyrer: *P. Melchiorsen*, født 10. December 1870 i Illerup ved Kalundborg. Lærte 1887 Mejeriet paa Jerslev Fællesmejeri. Senere paa Kirke-Helsing og Kildebrønd. Soldat. Atter Kilde-



P. Melchiorsen,
Bestyrer.

brønd. Var 1896 paa Dalum Mælkeriskole. Kom en kort Tid til Birkendegaard Mejeri og senere paa Roerslev Møllens Mejeri og Løvenholm. Var Kontrolassistent $1\frac{1}{2}$ Aar for Slagelse og Omegns Kontrolforening. Kom saa til Kildebrønd igen. Blev Bestyrer paa Nordrup Mejeri ved Slagelse og blev 1. Januar 1906 Bestyrer paa Kildebrønd Andelsmejeri.

»Sinus« til Indvejning, Udvejningsvægt fra H. P. Philipsen, Bismær til Smør. — Forvarmer, Pasteur og Ringkøler fra Buaas. — 2 Alfa Laval Centrifuger. — Kedel og Maskine fra Alliance. — Fløden syrnes i Tønder. — Aluminiumspande til Syrens Forplantning. — Petroleum. — Enkelte Aluminiumstransportspande. — 2 danske Tøndekærner. — Baderum. — Kul.



KIRKE-HELSINGE ANDELSMEJERI

Oprettet 1887. — **Postadresse:** Gørlev. — **Jernbanestation:** Gørlev (3,5 km). — **Telefon:** Mullerup 13.
Mejerikreds: Holbæk Amt.

Mejeriet oprettedes 1887. — Beboelsen i Mejeribygningen rummer 10 Værelser. 263 Leverandører (indtil i Fjor var der 303, men en Del gik over til det nyoprettede Fællesmejeri Rersø) med 1600 Køer (før 1800). — Artesisk 43 m dyb Brønd. — De 4 Medarbejdere (Mejerske) faar 1800 Kr. i Løn. — Faktor 2. Firkantet 16 m høj Skorsten.



Gaardejer P. Breum-Christensen,
Mejeriets Formand.

Formand: Gaardejer P. Breum-Christensen, Nissegaard, Gørlev, har været Formand i 12 Aar (1903). Har en Række Tillidshverv. Tidligere Formænd: Forpagter H. H. Schou, Mullerup Teglværk, 1 Aar, Gaardejer A. P. Sørensen i 15 Aar. — Bestyrer: Karl Frederiksen, født 4. Januar 1862 i Uggerløse. Var 1881—82 paa Hjørlunde Højskole. Lærte i 1886



Karl Frederiksen,
Bestyrer.

Mejeriet paa Jerslev Fællesmejeri. Var 1886—87 paa Ladelund, dels i Mejeriet, dels paa Skolen. Var paa Byllerup Fællesmejeri og rejste saa til forskellige nyoprettede Andelsmejerier. Overtog 1. September 1887 Bestyrerpladsen paa Kirke-Helsing Andelsmejeri og har været der siden. Har 3 Gange faaet Forsøgslaboratoriets Diplom. Revisorsuppleant i Sparekassen.

Aar 1)	Mælke- mængde Millioner kg	Mælkefor- brug	Smør- mængde 1000 kg	Mælk til Ost 100,000 kg	Blandingsost 10,000 kg Skummet- mælksost 10,000 kg	Aar 1)	Mælke- mængde Millioner kg	Mælkefor- brug	Smør- mængde 1000 kg	Mælk til Ost 100,000 kg	Blandingsost 10,000 kg Skummet- mælksost 10,000 kg
1/8-31/10 87	0 ¹³	25 ¹	5 ¹⁰²	—	—	1908-09	4 ⁸¹	25 ⁶	187 ⁰³	—	—
1892-93	2 ⁰⁴	26 ⁷	76 ²¹	—	—	1910-11	5 ¹⁸	25 ⁶	201 ⁵¹	—	—
1896-97	3 ⁰⁰	26 ⁴	115 ⁰⁴	—	—	1911-12	5 ¹²	25 ⁸	197 ⁹⁰	—	—
1900-01	3 ⁸⁰	25 ⁶	147 ⁰⁷	—	—	1912-13	5 ¹³	25 ¹	204 ⁴²	—	—
1904-05	4 ¹⁰	25 ⁶	163 ³⁶	—	—	1913-14	4 ⁸⁹	25 ⁶	194 ⁴³	—	—

1) Regnskabsaaret gaar fra 1/11 til 31/10.

»Sinus«, »Baby« og »Silkeborg« som Vægte. — Forvarmer, Pasteur (med Undertræk) og Ringkøler fra P. & L. P. — 3 Alfa Laval Centrifuger (1 med Snekketræk). — Kærneæalteren »Hamlet«. — Kedel og Maskine fra Alliance. — Ammoniak-Kølemaskine (16,000 V. E.) fra Atlas. — Flødesyrningsbassin. — Elektricitet. — Enkelte Aluminiumstransportspande. — Kul. — Vaskerum.

KJELDSTRUP ANDELSMEJERI

Oprettet 1887. — Postadresse: Vig. — Jernbanestation: Vig (2 km), Kjeldstrup Holdeplads (v. St.).
Telefon: Vig 9. — Mejerikreds: Holbæk Amt.

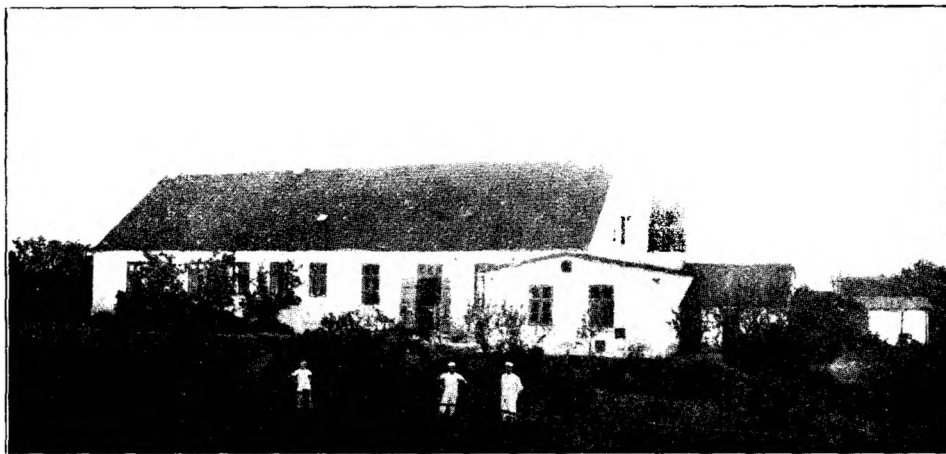

Mejeriet oprettedes 1887 (Vulkan, Holbæk). — Beboelsen i Mejeribygningen rummer 8 Værelser, hvoraf 2 for Personalet. — 183 Leverandører med 1032 Køer. — I Mælkebedømmelsesforening. — 5 m dyb Brønd. — De 3 Medarbejdere (Fru Sørensen er Mejerske) lønnes med 1100 Kr. — Flødeenheder. — Flora danica. — Ishuset rummer 200 Læs Is. — Firkantet 16 m høj Skorsten.



Gaardejer Oluf Jensen,
Mejeriets Formand.

Formand: Gaardejer *Oluf Jensen*, Kjeldstrup, fra 1913. Formand for Kjeldstrup Tyreforening og for Kørehestevlens Fremme i Ods Herred; i Bestyrelsen for Vig Brugsforening og Holbæk Amts Mælkebedømmelsesforening. Medlem af Vig Sogns Menighedsraad og »Arbejdet adler« (i Grevinge og Vig Sogne). Tidligere Formænd: Kr. Lud-

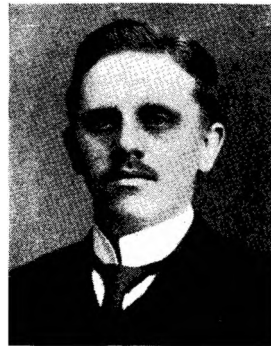

Fr. Sørensen,
Bestyrer.

vigsen 1887—88, J. Petersen, N. Andersen, N. Krestensen, P. Larsen, J. Jensen, P. Henriksen, Kr. Hansen, J. Nielsen, Kr. Ludvigsen, alle hver 1 Aar. J. Chr. Sørensen 1897—99, J. Andersen 1899—1902, H. Jørgensen 1902—03, O. Nielsen 1903—07, H. Hansen 1907—09, P. Jacobsen 1909—13. — Bestyrer: *Fr. Sørensen*, født 10. December 1887 i Sneglerup. Lærte Mejeriet 1905 paa Kvandløse; kom senere paa Svinninge, Orup og Herrestrup. Var 1909—10 paa Ladelund Mælkeriskole og kom derfra til Trifolium (Maribo). Blev saa Mælkekommer i Holbæk Amt ca. 1½ Aar og blev 1913 Bestyrer paa Kjeldstrup Andelsmejeri.

Aar ¹⁾	Mælke- mængde Millioner kg	Mælkefor- brug	Smør- mængde 1000 kg	Mælk til Ost Millioner kg	Blandingsost 10,000 kg Skummet- mælksost 10,000 kg	Aar ¹⁾	Mælke- mængde Millioner kg	Mælkefor- brug	Smør- mængde 1000 kg	Mælk til Ost Millioner kg	Blandingsost 10,000 kg Skummet- mælksost 10,000 kg
1887—88	1.41	—	—	—	—	1906—07	2.70	25.5	105.51	—	—
1891—92	1.61	—	—	—	—	1912—13	2.04	25.5	103.52	—	—
1895—96	1.80	—	—	—	—	1913—14	2.76	26.9	105.07	—	—
1899—1900	2.01	—	—	—	—	1914—15	2.59	24.7	104.60	—	—
1903—04	2.33	25.7	91.7	—	—						

¹⁾ Regnskabsaaret gaar fra 1/6 til 31/8.

»Sinus«, Bismar og Balancevægt. — Forvarmer med Snekketræk fra Silkeborg. — Pasteurer fra Kolding. — Ringkøler. — 2 Alfa Laval Centrifuger. — Kærnealteren »Silkeborg«. — Kedel fra Frandsen, Holbæk. — Marshalls Maskine. — Flødesyrningsbassin. — Trætønder til Syrens Forplantning. — Elektricitet. — Omtrent Halvdelen af Transportspandene er af Aluminium. — Vandvarmer. — Resttømningsapparat. — Baderum. — Delvis Centralvarme. — Kul.

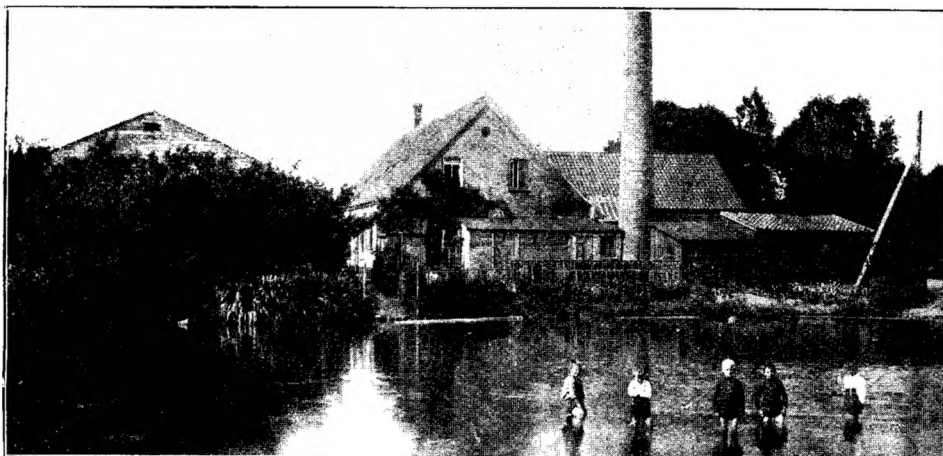

KUNDBY ANDELSMEJERI

Oprettet 1887. — Postadresse: Sandby. — Jernbanestation: Sandby (2 km).
Telefon: Kundby 7. — Mejerikreds: Holbæk Amt.

Mejeriet opførtes 1887 (Petersen, Holbæk). Ny Skorsten 1914. — Beboelsen i Mejeribygningen rummer 7 Værelser, hvoraf 2 for Personalet. — 160 Leverandører med 1250 Køer. — I Mælkebedømmelsesforening. — Artesisk 68 m dyb Brønd. — Bestyrerens 3 Medarbejdere har 1200 Kr. i Løn. — Faktor 2. — Flora danica. — Ishuset rummer 300 Læs. — Rund 22 m høj Skorsten.



Petersen Christensen,
Mejeriets Formand.

Formand: Gaardejer *Petersen Christensen*, Kundby, Sandby, siden 1910. Medlem af Ejendomsskyldraadet, Sognekommisær i Brandkassen for Holbæk med flere Amter. Tidligere Formænd: Gaardejer P. Hansen ca. 2 Aar, Gaardejer P. Nielsen ca. 1 Aar, Gaardejer Helgegaard ca. 4 Aar, Gaardejer J. Jensen ca. 14 Aar, Gaardejer L. Andersen ca.



M. O. Jensen,
Bestyrer.

3 Aar. — Bestyrer: *M. O. Jensen*, født 27. Marts 1862. 1884—85 Elev paa Hjørlunde Højskole. Lærte Mejeriet 1888 paa Gislinge. Var 1889—90 Elev paa Dalsum Landbrugsskole og samme Aar paa Mælkeriskolen. — Kom saa til Aalsrode og Humble. Blev 1892 Bestyrer paa Kundby Mejeri. — Næstformand i Afholdsforeningen for Kundby. Formand for Kundby Forsamlingshus. I Bestyrelsen af Hjælpekassen for Kundby. Kasserer i Spareforeningen »Julens Glæde«. I Bestyrelsen for Vallekilde Valgmenighed og Regnskabsfører for Kundby Mejeris Foderstofforening.

Aar ¹⁾	Mælke- mængde Millioner kg	Mælkefor- brug	Smør- mængde 1000 kg	Mælk til Ost Millioner kg	Blandingsost 10,000 kg Skummet- mælksost 10,000 kg	Aar ¹⁾	Mælke- mængde Millioner kg	Mælkefor- brug	Smør- mængde 1000 kg	Mælk til Ost Millioner kg	Blandingsost 10,000 kg Skummet- mælksost 10,000 kg
1887	0.24	26.0	9.30	—	—	1907-08	2.73	24.8	109.98	—	—
1891-92	1.92	26.4	61.96	—	—	1910-11	3.18	25.3	125.71	—	—
1895-96	1.98	25.0	75.13	—	—	1911-12	3.11	25.8	122.84	—	—
1899-1900	2.31	25.4	90.79	—	—	1912-13	3.3	25.1	131.00	—	—
1903-04	2.45	25.2	97.17	—	—	1913-14	3.37	25.2	133.59	—	—

¹⁾ Regnskabsaaret gaar fra $\frac{1}{11}$ til $\frac{31}{10}$.

»Sinus«, »Fix« og »Balance« fra Silkeborg. — Forvarmer fra Rauer. — Pasteurer fra P. & L. P. — Ringkøler. — 2 Alfa Laval Centrifuger. — Kærneæleren »Victoria«. — Kedel fra Th. Th. Sabroe. — Marshall Maskine. — Flødesyrningsbassin (Aluminium). — Elektricitet. — Omtrent $\frac{1}{3}$ af Transportspandene er af Aluminium. — Resttømningsapparat. — Vandvarmer. — Baderum. — Kul.

KVANDLØSE ANDELSMEJERI

Oprettet 1888. — Postadresse: Holbæk. — Jernbanestation: Holbæk (7,5 km).
Telefon: Sdr. Jernløse 17. — Mejerikreds: Holbæk Amt.



Mejeriet byggedes 1888. Omændring og Ishus 1908. — Beboelsen i Mejeri-bygningen rummer 9 Værelser, hvoraf 4 for Personalet. — 228 Leverandører med 1500 Køer. — 2 Brønde, henholdsvis paa 6 og 12 m i Dybden. — De 5 Medarbejdere (hvoraf Mejerske) lønnes med 1800 Kr. — Faktor 2. — Flora danica. — Ostelageret isafkøles. — Ishuset rummer 200 Læs. — Firkantet 16 m høj Skorsten.

Formand: Der er 2 Formænd, nemlig den gamle: Lærer *Jensen*, og den ny: Gaardejer *Lars P. Larsen*, Kvandløse, der har været Medlem af Bestyrelsen siden Mejeriet oprettedes. Tidligere Formænd: Gaardejer Ch. Sørensen, Gaardejerer J. Christensen, Gaardejer Ch. Jensen, Gaardejer L. Larsen, Gaardejer K. Larsen, Gaardejer L. Jensen. (Det skyldes Retsforhold med den sjællandske



A. Jensen,
Mejeriets Formand.



Lars P. Larsen,
Mejeriets Formand.



H. Nielsen Thoke,
Bestyrer.

Bondestands Sparekasse, at der for Tiden er to Bestyrelser.) — Bestyrer: *H. Nielsen Thoke*, født 6. December 1868. Lærte 1888 Mejeriet paa Gummestrup hos Broderen. Kom senere til Ladby. Var 1891—92 paa Ladelund Mælkerskole. Har i 3½ Aar været Bestyrer Tveje-Merløse og kom 1897 (1. Maj) til Kvandløse. Har rejst i Udlandet, dels for egen Regning, dels med Statsunderstøttelse.

Aar ¹⁾	Mælke- mængde Millioner kg	Mælkefor- brug	Smør- mængde 1000 kg	Mælk til Ost Millioner kg	Blandingsost 1000 kg Skummet- mælkost 1000 kg	Aar ¹⁾	Mælke- mængde Millioner kg	Mælkefor- brug	Smør- mængde 1000 kg	Mælk til Ost Millioner kg	Blandingsost 1000 kg Skummet- mælkost 1000 kg
15/8-1/11 88	0.37	—	—	—	—	1908—09	4.01	24.7	163.85	—	—
1888—89	1.85	—	—	—	—	1910—11	4.16	24.5	181.03	—	—
1892—93	2.70	25.6	108.73	—	—	1911—12	4.12	25.1	160.70	0.33	3.0
1896—97	3.27	25.6	127.76	—	—	1912—13	4.10	24.8	165.47	0.72	63.0
1900—01	3.66	25.7	141.67	—	—	1913—14	4.10	24.8	163.21	0.77	47.2
1904—05	3.80	25.7	150.21	—	—						

¹⁾ Regnskabsaaret gaar fra 1/11 til 31/10

»Sinus«, Bismar, »Baby« og Balance som Vægte. — Forvarmer fra F. Christensen, Randers. — Pasteurer fra Kolding. — Ringkøler. — Alfa Laval Centrifuger med Snekketræk. — Kærneæalteren »Silkeborg«. — Kedel og Maskine fra M. C. Drejer. — Amerikanske Ostekar. — Flødesyrningsbassin. — Syrekrukker. — Elektricitet. — Nogle Aluminiumstransportspande. — Resttømningsapparat. — Kul. — Vallen udmaales ved Maaleapparat.



LANGHOLM ANDELSMEJERI

Oprettet 1888. — Postadresse: Tølløse. — Jernbanestation: Tølløse (1 km).
Telefon: Tølløse 36. — Mejerikreds: Holbæk Amt.

Mejeriet oprettedes 1888 (Frandsen, Holbæk). — Beboelse og Kølemaskine 1911. — Beboelsen i Mejeribygningen rummer 8 Værelser, hvoraf 3 for Personalet. — 100 Leverandører med 700 Køer. — I Mælkebedømmelsesforening. — Brønden er 17 m dyb. — De 3 Medarbejdere (1 Mejerske) faar 1100 Kr. i Løn. — Faktor 2. — Syrevækker fra Bl. & Tv. — Firkantet 22 m høj Skorsten.



Peter Olsen,
Mejeriets Formand.

Formand: Gaardejer *Peter Olsen*, Kvarmløse, Tølløse, siden 1915. Tidligere Formænd: Gaardejer Jacob Jensen, 1 Aar, Gaardejer Jacob Kristensen, 1 Aar, Gaardejer Hans Andersen, Gaardejer Søren Hansen, 1891—96, Gaardejer Jacob Kristensen (2. Gang) 1896—1902, Gaardejer Peter Olsen (nuværende Formand) 1902—05, Gaardejer Kris-



J. Petersen.
Bestyrer.

stian Nielsen 1905—12, Gaardejer Fr. Jespersen 1912—15. — Bestyrer *J. Petersen*, født 18. Maj 1873 i Greve ved Taastrup. Lærte Mejeriet 1897—98 paa Solrød; senere paa Landmandslyst og Vasekilde. Var 1900 paa Ladelund Mælkerskole, atter paa Vasekilde; derfra til Karlslunde og Esromgaard. Var Vikar i 1 Aar. Blev 1905 Bestyrer paa Bukkerup og 1908 Bestyrer paa Langholm.

Aar ¹⁾	Mælke- mængde Millioner kg	Mælkefor- brug	Smør- mængde 1000 kg	Mælk til Ost Millioner kg	Blandingsost 10,000 kg Skummet- mælkost 10,000 kg	Aar ¹⁾	Mælke- mængde Millioner kg	Mælkefor- brug	Smør- mængde 1000 kg	Mælk til Ost Millioner kg	Blandingsost 10,000 kg Skummet- mælkost 10,000 kg
1888—89	1.04	—	38.30	—	—	1908—09	2.09	25.6	81.81	—	—
1892—93	1.20	—	43.91	—	—	1910—11	2.11	25.5	83.50	—	—
1896—97	1.26	—	48.07	—	—	1911—12	2.05	25.3	80.54	—	—
1900—01	1.50	—	56.85	—	—	1912—13	2.23	25.2	84.17	—	—
1904—05	1.73	26.3	68.34	—	—	1913—14	2.12	25.2	83.85	—	—

¹⁾ Regnskabsaaret gaar fra $\frac{1}{11}$ til $\frac{31}{10}$.

»Simplex«, Jacob Niensens Udvejningsvægt og Balance til Smør. — Forvarmer, Pasteur og Ringkøler. — 1 B. & W. Centrifuge og 1 Titan (T. A. 75). — 2 danske Tøndekærner. — Kedel fra Th. Th. Sabroe og Maskine fra Frandsen, Holbæk. — Kulsyre Kølemaskine (30,000 V. E.) fra Atlas. — Fløden syrnes i Tønder. — Syrekasse. — Petroleum. — Ca. 60 Aluminiumstransportspande. — Resttømmingsapparat. — Vandvarmer. — Olieseparator. — Baderum. — Centralvarme. — Kul og lidt Brænde.

LERBÆK (LUMBSAAS) ANDELSMEJERI

Oprettet 1890. — Postadresse: Nykøbing Sj. — Jernbanestation: Nykøbing (9,5 km).
Telefon: Lumsaas 10. — Mejerikreds: Holbæk Amt.



Mejeriet oprettedes 1890. — Beboelsen i Mejeribygningen rummer 6 Værelser, hvoraf 2 for Personalet. — 81 Leverandører med 550 Køer. — 3 Brønde, henholdsvis paa 19, 7 og 7 m's Dybde. — De 3 Medarbejdere, Fru Jensen er Mejerske, faar 1000 Kr. i Løn. — Flødeenheder. — Syre fra Havrebjerg. — Is-huset rummer 110 Læs. — Firkantet 16 m høj Skorsten.



J. P. Jensen,
Bestyrer.

Formand: Parcellist *Niels Christiansen*, Lumbsaas.
Tidligere Formænd: Gaardejer P. Nielsen, Gaardejer J. O. Larsen, Møller L. Jensen, Gaardejer P. Larsen, Gaardejer L. Petersen, Gaardejer A. Jensen, Møller L. Jensen (2. Gang), Gaardejer H. Stæhr. — Bestyrer: *J. P. Jensen*, født 23. Oktober 1860. Lærte Mejeriet paa Andbjerggaarden 1878—79 efter først at have været paa en større Købmandsgaard i Nykøbing 1877—78, Kom saa i 4 Aar paa Bostegaard 1879—83, derefter til Nygaard 1883—84 og 1½ Aar paa 2 Fællesmejerier i Præstø Amt 1884—85. Var Bestyrer paa Bregningegaard i 5 Aar 1885—90 og blev 1890 Bestyrer paa Lumbsaas. Formand for Foreningen »Julens Glæde«.

Aar ¹⁾	Mælke- mængde Millioner kg	Mælkefor- brug	Smør, mængde 1000 kg	Mælk til Ost Millioner kg	Blandingsost 10,000 kg Skummet- mælksost 10,000 kg	Aar ¹⁾	Mælke- mængde Millioner kg	Mælkefor- brug	Smør, mængde 1000 kg	Mælk til Ost Millioner kg	Blandingsost 10,000 kg Skummet- mælksost 10,000 kg
1890—91	0.52	26.4	17.18	—	—	1910—11	1.57	26.0	61.26	—	—
1894—95	0.75	26.8	21.77	—	—	1911—12	1.03	25.8	62.64	—	—
1898—99	1.09	26.7	40.67	—	—	1912—13	1.70	25.8	65.28	—	—
1902—03	1.34	25.9	51.00	—	—	1913—14	1.75	25.6	67.41	—	—
1906—07	1.38	25.0	56.22	—	—						

¹⁾ Regnskabsaaret gaar fra $\frac{1}{11}$ til $\frac{31}{10}$.

»Sinus«, Jacob Niensens Decimal- og Balancevægt. — Forvarmer, Pasteur og Ringkøler. — Alfa Laval Centrifuge. — Silkeborg Kærneælder. — Kedel fra H. C. Petersen, Holbæk. — Maskine fra Coroc & Leth. — Flødesyrningsbassin. — Petroleum. — Enkelte Aluminiumstransportspande. — Vandvarmer. — Delvis Centralvarme. — Kul.

LØVE ANDELSMEJERI

Oprettet 1888. — Postadresse: Høng. — Jernbanestation: Løve (1 km). — Telefon: Høng 17. ¹⁾
Mejerikreds: Sorø Amt.

Mejeriet opførtes 1888 (Alliance, Slagelse). — Beboelsen i Mejeribygningen rummer 6 Værelser, hvoraf 2 for Personalet. — 164 Leverandører med 800 Køer. — Brønden er 8 m dyb. — De 3 Medarbejdere (Mejerske) lønnes med 1100 Kr. — Faktor 2. — Syre fra Havrebjerg. — Midlertidig Ostproduktion. — Ishuset rummer 225 Læs. — Firkantet 20 m høj Skorsten.

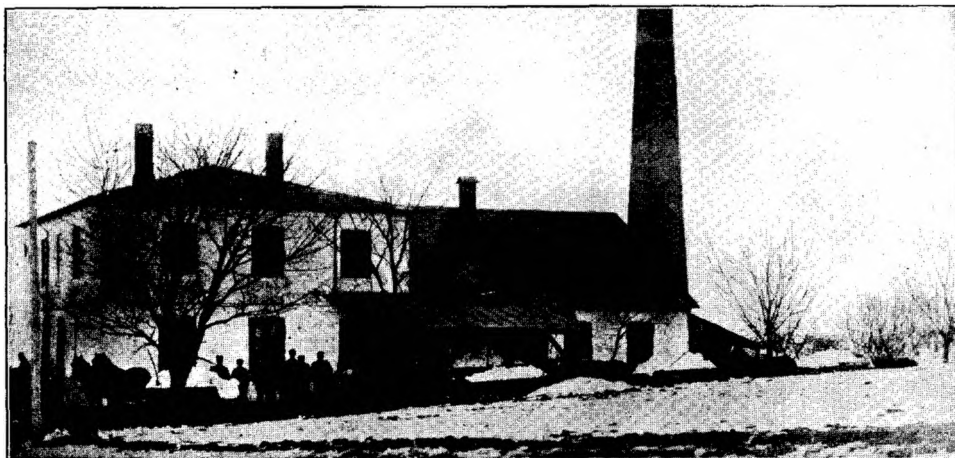

Peter Hansen,
Mejeriets Formand.

Formand: Gaardejer *Peter Hansen*, Dalgaard, Løve, Høng, har været Formand de sidste 6 Aar. — Bestyrer: *M. Andersen*, født 1. April 1884, Lyng. Lærte Mejeriet i 1900—02 paa Langebjerg. Kom senere paa Krummerup. Soldat. Bestyrede Forældrenes Ejendom i 1 Aar, og kom saa til Sankerbjerg. Var 1907—08 paa Ladelund Mælkeriskole, og



M. Andersen,
Bestyrer.

derfra først til Næsby og saa til Sankerbjerg og Tudse Næs. Blev 1911 Bestyrer paa Skørpinge og overtog 1. April 1915 Bestyrerpladsen paa Løve Andelsmejeri.

Aar ¹⁾	Mælke- mængde Millioner kg	Mælkefor- brug	Smør- mængde 1000 kg	Mælk til Ost ²⁾ Millioner kg	Blandingsost 10,000 kg Skummet- mælkost 10,000 kg	Aar ¹⁾	Mælke- mængde Millioner kg	Mælkefor- brug	Smør- mængde 1000 kg	Mælk til Ost ²⁾ Millioner kg	Blandingsost 10,000 kg Skummet- mælkost 10,000 kg
1912—13	2.24	24.70	90.80	—	—	1914—15	2.19	25.17	87.05	—	—
1913—14	2.10	24.70	100.47	—	—						

¹⁾ Regnskabsaaret gaar fra $\frac{1}{8}$ til $\frac{30}{4}$.

²⁾ Ostefabrikationen først paabegyndt d. $\frac{1}{8}$ 1915.

»Sinus« til Indvejning, Jacob Niensens Udvejningsvægt og Silkeborg Balance til Smør. — Forvarmer fra Buas. — Pasteurer fra P. & L. P. — Ringkøler.

— 2 Alfa Laval Centrifuger. — Kedel fra Bruun, Nykøbing F. og Maskine fra Alliance. — Silkeborg Kærneælder. — Firkantede Træostekar. — Flødesyrnings-tønder. — Syrekasse med Aluminiumsspande. — Petroleum. — Vandvarmer. — Delvis Centralvarme. — Kul.

NAKKE ANDELSMEJERI

Oprettet 1911. — Postadresse: Nykøbing Sj. — Jernbanestation: Nykøbing Sj. (5,0 km).
Telefon: Isøre 24. — Mejerikreds: Holbæk Amt.



Mejeriet blev bygget 1911 og begyndte 1. Januar 1912 (Statskonsulenten og Arkitekt Nielsen, Houvig samt P. & L. P.). — Beboelsen i Mejeribygnin-gen rummer 6 Værelser, hvoraf 2 for Personalet. — 54 Leverandører med 400 Køer. — Brønden er 6 m dyb. — De 2 Medarbejdere (den ene Mejerske) lønnes med 800 Kr. — Flødeenheder. — Syre fra Nielsen, Thoreby. — Rund 21 m høj Skorsten.



J. P. Jensen,
Mejeriets Formand.

Formand: Parcellist J. P. Jensen, Nakke, Sogneraadsmlem og Medlem af Skolekommissionen. Tidligere Formænd: Gaardejer J. Hansen, Landbrugskandidat, Gaardejer Chr. Danielson. — Bestyrer: Otto Hansen, født 21. Juni 1883 i Vejlbj. Lærte Mejeriet paa Aalsø Andelsmejeri; senere Tudse Næs, Aalbæk, Veflinge og Stenshøj. Paa Lade-



Otto Hansen,
Bestyrer.

lund Mælkeriskole 1906—07. Kom derfra til Hjedding. Var Mælkedommer i Holbæk Amt 1907—11 og blev da Bestyrer paa det nyoprettede Mejeri i Nakke.

Aar ¹⁾	Mælke- mængde Millioner kg	Mælkefor- brug	Smør- mængde 1000 kg	Mælk til Ost Millioner kg	Blandingsost 10,000 kg Skummet- mælksost 10,000 kg	Aar ¹⁾	Mælke- mængde Millioner kg	Mælkefor- brug	Smør- mængde 1000 kg	Mælk til Ost Millioner kg	Blandingsost 10,000 kg Skummet- mælksost 10,000 kg
¹ / ₁₁ — ⁹ / ₁₁ 12	0.91	25.2	37.21	—	—	1913—14	1.11	24.9	52.25	—	—
1912—13	1.20	24.9	47.48	—	—						

¹⁾ Regnskabsaaret gaar fra ¹/₁₁ til ³¹/₁₀.

Vægte fra P. & L. P. — Forvarmer, Pasteur og Ringkøler ligeledes. — Titan (T. A. 45) Centrifuge. — Kærneæalteren »Victoria«. — Kedel fra Th. Th. Sabroe. — Maskine fra Caroc & Leth. — Kulsyre Kølemaskine (32,000 V. E.) fra Th. Th. Sabroe. — Flødesyrningsbassin. — Kobberspande til Syren. — Elektricitet. — Der anvendes ogsaa Aluminiumstransportspande. — Vandvarmer. — Olieseparator. — Centralvarme. — Resttømningsapparat. — Afsvampningsanstalt. — Kul.

NEXELØ ANDELSMEJERI

Postadresse: Snertinge. — Jernbanestation: Jyderup (23 km). — Telefon: Snertinge Statstelefon 37.
Mejerikreds: Holbæk Amt.

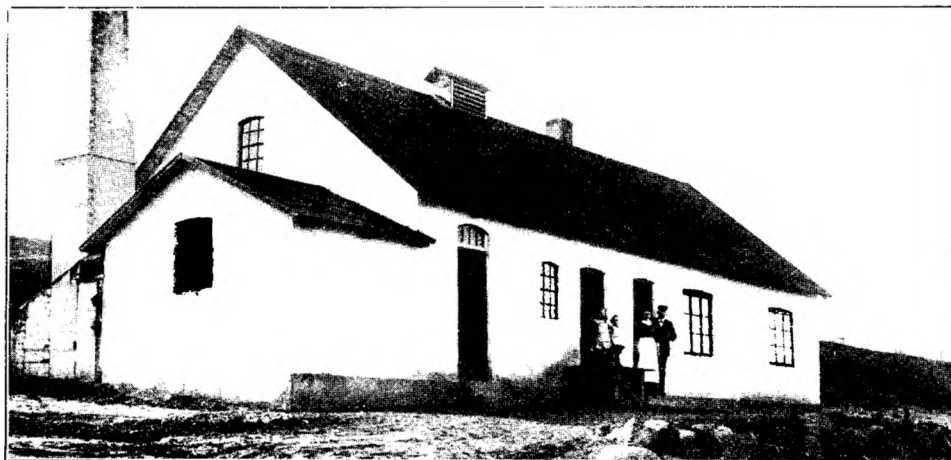

Beboelsen i Mejeribygningen rummer 5 Værelser. — 8 Leverandører med 85 Køer. — Gravet 4 m dyb Brønd. — Afregning efter Vægt. — Modersyre. — Ishuset rummer 40 Læs. — Firkantet 7—8 m høj Skorsten.

Formand: Forpagter J. P. Hansen. Tidligere Formænd: Alb. Larsen, Kr. Petersen, A. C. Petersen. — Bestyrer: J. P. Hansen.

Aar ¹⁾	Mælke- mængde Millioner kg	Mælkefø- brug	Smør- mængde 1000 kg	Mælk til Ost Millioner kg	Blandingsost 10,000 kg	Aar ¹⁾	Mælke- mængde Millioner kg	Mælkefø- brug	Smør- mængde 1000 kg	Mælk til Ost Millioner kg	Blandingsost 10,000 kg
1910—11	0.15	25.4	2.82	—	—	1912—13	0.18	25.3	3.37	—	—
1911—12	0.17	25.4	3.25	—	—	1913—14	0.18	26.0	0.30	—	—

¹⁾ Regnskabsaaret gaar fra ¹⁴/₁₀ til ¹⁵/₁₀.

Decimalvægte. — »Triumph«. — Alfa Laval Centrifuge. — Dansk Tønde-
kærne. — Kedel fra Jochumsen & Nødelund. — Engelsk Maskine. — Flødesyr-
ningstønder. — Petroleum. — Kul.

NIDLØSE ANDELSMEJERI

Oprettet 1907. — Postadresse: Dianalund. — Jernbanestation: Dianalund (3 km). — Telefon: Kongested 27.
Mejerikreds: Holbæk Amt.



Mejeriet opførtes 1907 (Statskonsulenten). — Den særskilte Beboelse rummer
6 Værelser og Mejeribygningen en Udbetalingsstue samt 1 Værelse. — 92
Leverandører med 625 Køer. — Brønden er 18 m dyb. — Der er 2 Medarbej-
dere, hvoraf den ene er Mejerske. — Afregnes efter Vægt. — Flora danica. —
Ishuset rummer 400 m³ Is. — 20 m høj, firkantet Skorsten.

Formand: Gaardejer Chr. Christensen, Nidløse, Dianalund. Tidligere For-
mand: Sognefoged J. Jensen. — Bestyrer: F. Simonsen, født 14. November
1878. Var først paa Terslev. Var 1904—07 Bestyrer paa Tveje Merløse og fra
1. Oktober 1907 paa Nidløse.

Aar ¹⁾	Mælkemængde Millioner kg	Mælkeforbrug	Smørmængde 1000 kg	Mælk til Ost Millioner kg	Blandingsost 10,000 kg Skummetmælksost 10,000 kg	Aar ¹⁾	Mælkemængde Millioner kg	Mælkeforbrug	Smørmængde 1000 kg	Mælk til Ost Millioner kg	Blandingsost 10,000 kg Skummetmælksost 10,000 kg
1907—08	1.62	25.5	59.69	—	—	1912—13	1.60	25.5	66.12	—	—
1910—11	1.60	25.2	67.15	—	—	1913—14	1.60	25.4	66.35	—	—
1911—12	1.68	25.0	66.05	—	—	1914—15	1.51	25.7	58.01	—	—

¹⁾ Regnskabsaaret gaar fra $\frac{1}{11}$ til $\frac{31}{10}$.

Vægte fra Silkeborg og Jacob Nielsen. — Forvarmer, Pasteur og Ringkøler. — B. & W. Centrifuge. — Silkeborg Kærneælter. — Kedel fra Mjølner og Maskine fra Marshall. — Fløden synes i Tønder. — Acetylgas. — Centralvarme. — Resttømningsapparat. — Vandvarmer. — Kul.

NØRRE JERNLØSE ANDELSMEJERI

Oprettet 1892. — Postadresse: Regstrup. — Jernbanestation: Regstrup (1 km). — Telefon: Sønder Jernløse 39. Mejerikreds: Holbæk Amt.

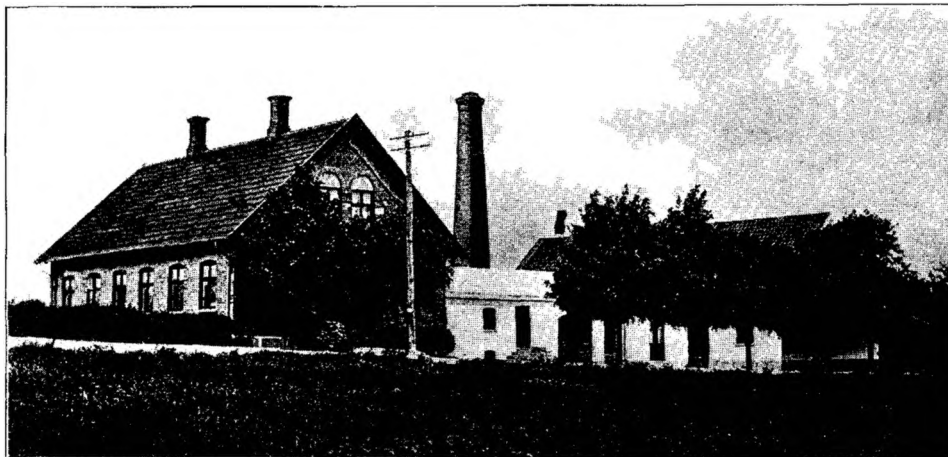

Mejeriet oprettedes 1892 (H. C. Petersen, København). Ombygget 1901. — Beboelsen er særskilt og rummer 8 Værelser, heri 3 for Personalet. — 118 Leverandører med 700 Køer. — Brønden er 53 m dyb. — De 3 Medarbejdere (Mejerske) faar 1100 Kr. i Løn. — Faktor 2. — Flora danica. — Ostekælder. — Firkantet 16 m høj Skorsten.



Hans Jensen,
Mejeriets Formand.

Formand: *Niels Fr. Nielsen*, Nr. Jernløse. Grunddet paa Procesforhold har Mejeriet 2 Bestyrelser, hvoraf N. Fr. N. er Formand for den ny Bestyrelse; Hans Jensen, Dramstrup, for den gamle. Tidligere Formænd: Gaardejer Kr. Jensen, Gaardejer Hans Jensen (nuværende Formand), Gaardejer Anders Sørensen. — Bestyrer *J. K. Jensen*, født 3. Sep-



J. K. Jensen,
Bestyrer.

tember 1865 i Øde Hastrup ved Roskilde. Lærte 1889 Mejeriet paa Egedal. Kom senere paa Grundvad, Nørre Jernløse, Humble, Aagaard og Borup. Var 1895 paa Dalum Mælkeriskole. Blev 1895 Bestyrer paa Lyø ved Faaborg og har siden 1899 virket som Bestyrer af Nørre Jernløse Mejeri, der i den Tid har været Statslærested i 5 Aar. Mejeriet var et af de første, der lavede Ost af pasteuriseret Mælk, og med særdeles tilfredsstillende Resultat; men er dog i den senere Tid gaet bort derfra.

Aar ¹⁾	Mælkemængde Millioner kg	Mælkeforbrug	Smør- mængde 1000 kg	Mælk til Ost Millioner kg	Blandingsost 1000 kg Skummet- mælksost 1000 kg	Aar ¹⁾	Mælkemængde Millioner kg	Mælkeforbrug	Smør- mængde 1000 kg	Mælk til Ost Millioner kg	Blandingsost 1000 kg Skummet- mælksost 1000 kg
1892-93	0.83	26.4	31.28	—	—	1910-11	2.70	25.2	103.88	0.30	31.25
1896-97	1.39	26.4	52.83	—	—	1911-12	2.54	25.4	94.18	0.38	30.11
1900-01	1.70	25.3	70.78	—	—	1912-13	2.05	25.2	77.66	0.28	23.47
1904-05	2.76	25.9	105.48	0.23	17.47	1913-14	1.99	25.4	74.69	0.19	16.75
1908-09	2.62	25.3	100.41	0.55	41.64						

¹⁾ Regnskabsaaret gaar fra ¹/₁₁ til ³¹/₁₀.

»Sinus« til Indvejning, Jacob Niensens Udvejningsvægt og Balance til Smør. — Forvarmer. — Pasteur fra Rauer og Kolding. — Ringkøler. — 2 Alfa Laval Centrifuger. — Silkeborg Kærneælter. — Kedel fra Houmøller, Frederikshavn. — Maskine fra Caroc & Leth. — Kulsyre-Kølemaskine (30,000 V. E.) fra Th. Th. Sabroe. — Firkantede Træostekar. — Flødesyrningsbassin. — Syrekasse. — Petroleum. — En Del Aluminiumstransportspande. — Resttømningsapparat. — Vandvarmer.



ODDENS ANDELSMEJERI

Oprettet 1892. — **Postadresse:** Nykøbing Sj. — **Jernbanestation:** Nykøbing Sj. (22,1 km).
Telefon: Odden 11. — **Mejerikreds:** Holbæk Amt.

Mejeriet oprettedes 1892. Beboelsen der er særskilt rummer 8 Værelser; desuden er der 1 Værelse i Mejeribygningen for Personalet. — 156 Leverandører med 824 Køer. — I Mælkebedømmelsesforening. — Brønden er 65 m dyb. — De 3 Medarbejdere lønnes med 1100 Kr. — Flødeenheder. — Flora danica. — Ishuset rummer 100 Læs Is. — Firkantet 20 m høj Skorsten.



C. C. Olsen,
Mejeriets Formand.

Formand: Sognefoged C. C. Olsen, Overby. Vurderingsmand i Østifternes Brandforsikring. Lægdsmand. Formand siden 1905. Tidligere Formænd: Gaardejer P. Nielsen, 1891—93, Gaardejer N. Christoffersen. 1893—1905. — Bestyrer: H. Chr. Larsen, født 24. Februar 1866 i Sdr. Højrup. Lærte Mejeri 1889—90 paa Stensstrupslund; senere Fuglebæk



H. Chr. Larsen,
Bestyrer.

og derfra Bestyrer paa Odden 1892. Formand for Læseselskabet og Tyendespareforeningen for Odden Sogn. Revisor i Sygekassen.

Aar ¹⁾	Mælke- mængde Millioner kg	Mælkefor- brug	Smør- mængde 1000 kg	Mælk til Ost Millioner kg	Blandingsost 10,000 kg Skummet- mælksost 10,000 kg	Aar ¹⁾	Mælke- mængde Millioner kg	Mælkefor- brug	Smør- mængde 1000 kg	Mælk til Ost Millioner kg	Blandingsost 10,000 kg Skummet- mælksost 10,000 kg
1892	0.70	25.7	27.10	—	—	1910—11	2.03	26.1	85.40	—	—
1896—97	1.10	26.0	44.02	—	—	1911—12	2.18	26.4	82.76	—	—
1900—01	1.54	26.0	59.14	—	—	1912—13	2.29	25.8	88.59	—	—
1904—05	1.76	25.0	68.00	—	—	1913—14	2.41	26.0	90.23	—	—
1908—09	2.01	25.4	78.25	—	—						

¹⁾ Regnskabsaaret gaar fra $\frac{1}{11}$ til $\frac{31}{10}$.

»Sinus«, »Fix« og »Balance« Vægte. — Forvarmer og Pasteur fra Rauer. — Ringkøler. — 2 Alfa Laval Centrifuger. — Kærneæalteren »Silkeborg«. — Kedel fra Th. Th. Sabroe. — Marshalls Maskine. — 1 Elektromotor med Dybvands-pumpe. — Flødesyrningsbassin. — Handykrukker. — Elektricitet. — Der anvendes ogsaa Aluminiumstransportspande. — Vandvarmer. — Fødevandsrenser. — Resttømningsapparat. — Centralvarme. — Baderum. — Sædbejtningsanstalt. — Kul.

ONDLØSE ANDELSMEJERI

Oprettet 1888. — Postadresse: Mørkøv. — Jernbanestation: Mørkøv (7,6 km).
Telefon: Ondløse 12. — Mejerikreds: Holbæk Amt



Mejeriet oprettedes 1888. Ombygget 1914. Beboelsen omdannedes 1915 til Ostelager, efter at den ny Beboelse var færdig i 1914. — Beboelsen rummer 6 Værelser. — 134 Leverandører med 700 Køer. — Brønden er 16 m dyb. — Der er 3 Medarbejdere, Fru Rasmussen er Mejerske, og disse lønnes med 1300 Kr. — Der afregnes efter Vægt. — Flora danica. — Medio September begyndtes der paa Osteproduktion af c. 1000 kg daglig. — Ishuset rummer 130 Læs. — Firkantet 16 m høj Skorsten.



H. Christiansen,
Mejeriets Formand.

Formand: Gaardejer, Sognefoged og Sogneraadsmedlem *H. Christiansen*, Søndersted, Regstrup. Tidligere Formænd: Gaardejer *J. Chr. Andersen*, Gaardejer *J. Jensen*, Gaardejer *A. Larsen*, Sognefoged Gaardejer *H. Christiansen* (1. Gang), Gaardejer *J. Larsen*. — Bestyrer: *Fr. Rasmussen*, født 5. Oktober 1868 i Tornved. Lærte Mejeriet paa Faurbo-



Fr. Rasmussen,
Bestyrer.

gaard og Birkindegaard. Kom senere til Spangsbro og Uggerløse. Blev 1888 Bestyrer paa Ondløse Andelsmejeri. Var 1884 paa Favrbø Landbrugsskole. — Revisor i Husmandsforeningen for Ondløse og Søndersted Sogn. Ved Jubilæet i 1913 fejredes Bestyrer Rasmussen paa forskellig Maade.

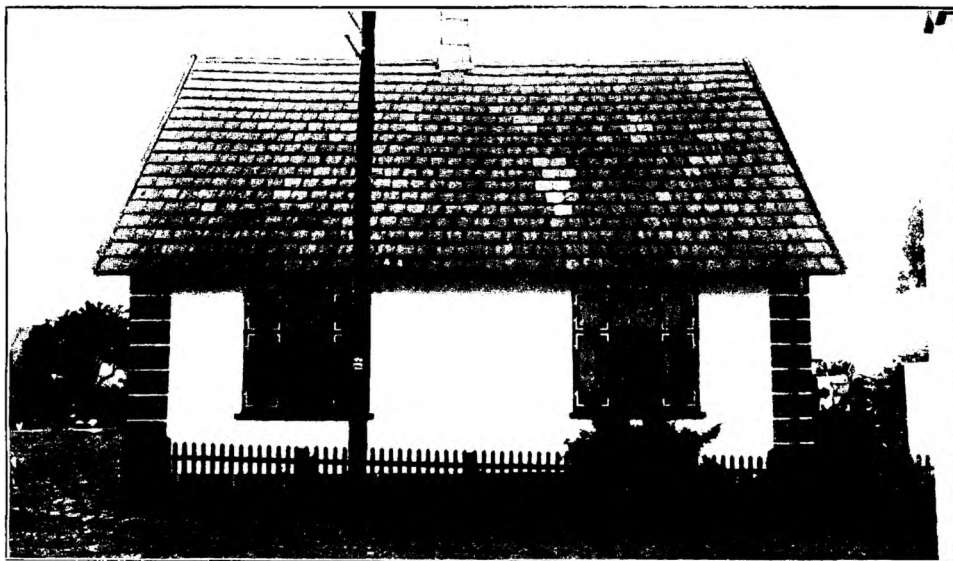

Bestyrerboligen.

Aar ¹⁾	Mælke- mængde Millioner kg	Mælkefor- brug	Smør- mængde 1000 kg	Mælk til Ost Millioner kg	Blandingsost 10,000 kg Skummet- mælksost 10,000 kg	Aar ¹⁾	Mælke- mængde Millioner kg	Mælkefor- brug	Smør- mængde 1000 kg	Mælk til Ost Millioner kg	Blandingsost 10,000 kg Skummet- mælksost 10,000 kg
1887-88 ¹⁾ /11,89	0,82	—	—	—	—	1908--09	1,55	25,0	—	—	—
1892--93	0,80	—	—	—	—	1910--11	1,49	25,3	57,63	—	—
1896--97	0,96	—	—	—	—	1911--12	1,52	24,4	58,46	—	—
1900--01	1,11	—	—	—	—	1912--13	1,75	25,0	69,87	—	—
1904--05	1,13	—	—	—	—	1913--14	1,88	24,8	75,91	—	—

¹⁾ Regnskabsaaret gaar fra ¹/₁₁ til ³¹/₁₀.

Bismer og Balancevægte. — Forvarmer fra Kolding. — Pasteur fra Kolding og Silkeborg. — Ringkøler. — 1 Perfect og 1 Titan (T. A. 45) Centrifuge. — Kærneæalteren »Hamlet«. — Kedel fra Th. Th. Sabroe. — Marshalls Maskine. — Træostekar. — Fløden syrnes i Trætønder. — Der indføres Elektricitet. — Der bruges ogsaa Aluminiumstransportspande. — Olieseparator. — Vandvarmer. — Centralvarme til Osteriet. — Kul og Briketter.

RAABJERG ANDELSMEJERI

Oprettet 1888. — Postadresse: Stenlille. — Jernbanestation: Stenlille (0,3 km).
Telefon: Stenlille 5. — Mejerikreds: Sorø Amt.

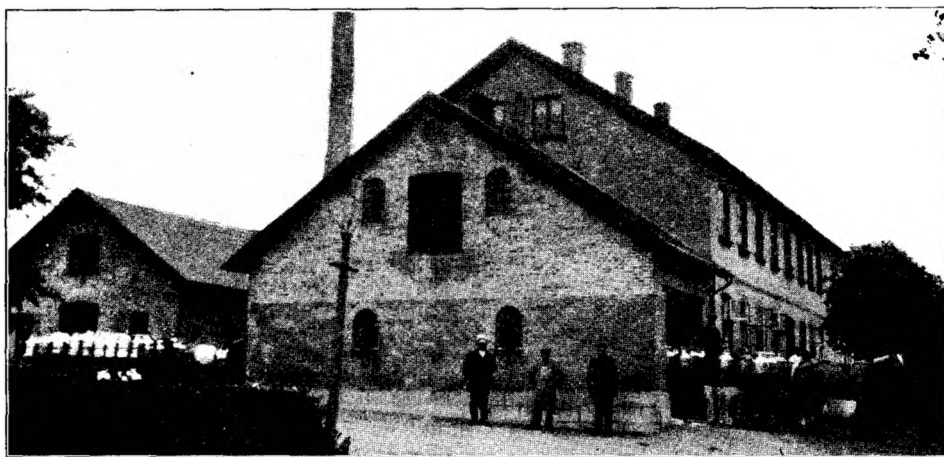

Vilh. Petersen,
Mejeriets Formand.

Mejeriet oprettedes 1888. Beboelsen i Mejeribygningen rummer 11 Værelser, heri Personalets. — 180 Læseverandører med 1095 Køer. — Brønden er 8 m dyb. — De 4 Medarbejdere (Mejeriske) lønnes med 1400 Kr. — Afregning efter Vægt. — Smørret sælges til Eksportforening. — Rund 23 m høj Skorsten.



Gerhart M. Simonsen,
Bestyrer.

Formand: Gaardejer *Vilh. Petersen*, Stenlille, siden 1904. — Bestyrer: *Gerhart M. Simonsen*.

Aar ¹⁾	Mælke- mængde Millioner kg	Mælkefor- brug	Smør- mængde 1000 kg	Mælk til Ost Millioner kg	Blandingsost 10,000 kg Skummet- mælksost 10 000 kg	Aar ¹⁾	Mælke- mængde Millioner kg	Mælkefor- brug	Smør- mængde 1000 kg	Mælk til Ost Millioner kg	Blandingsost 10,000 kg Skummet- mælksost 10,000 kg
1903-04	2. ⁶⁵	25. ⁷	99. ¹⁶	—	—	1912-13	3. ¹⁷	25. ⁷	125. ⁰⁴	—	—
1907-08	3. ⁰¹	25. ³³	118. ⁷⁹	—	—	1913-14	3. ²⁶	25. ⁴	134. ⁸	—	—
1911-12	3. ⁰²	25. ²	119. ⁴⁰	—	—	1914-15	2. ⁹⁴	25. ²	115. ⁵⁷	—	—

¹⁾ Regnskabsaaret gaar fra $\frac{1}{5}$ til $\frac{30}{4}$.

»Sinus« Indvejningsvægt, Balancesmørvægt. — Forvarmer med Undertræk fra Kolding. — Magnus-Pasteuriseringsapparat, ligeledes fra Kolding. — Ringkøler. — 2 Alfa Laval Centrifuger. — Kærneæalteren »Hamlet«. — Kedel fra Lang & Søn, Sorø. — Maskine fra Kolding. — Kulsyre-Kølemaskine (30,000 V. E.) fra Th. Th. Sabroe. — Flødesyrningsbassin. — Aluminiumskølere. — Acetylen. — Der bruges ogsaa Aluminiumstransportspande. — Kul.

REFSNÆS ANDELSMEJERI

Oprettet 1887. Postadresse: Kalundborg. — Jernbanestation: Kalundborg (1,6 km). Telefon: Bjørnstrup 15. Mejerikreds: Holbæk Amt.

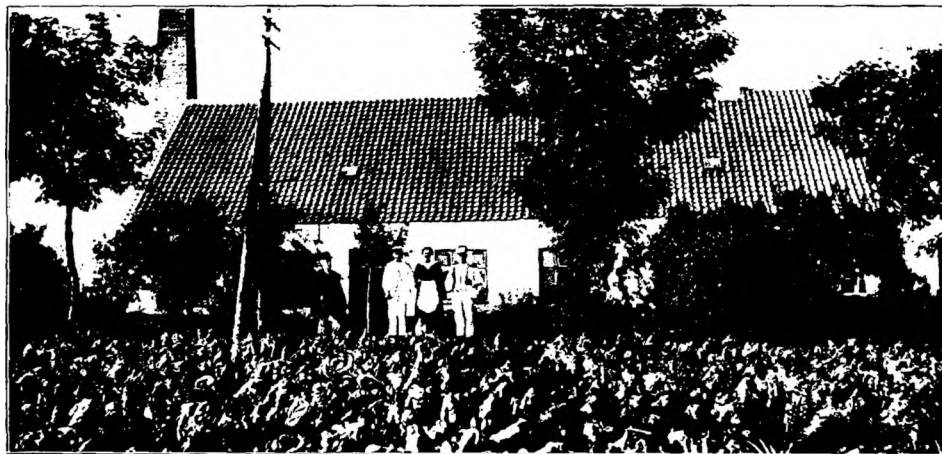

Mejeriet oprettedes 1887, og der har ikke været nogen særlig sagkyndig Assistance, hverken ved Oprettelsen eller ved de senere foretagne Omforandringer. — Beboelsen i Mejeribygningen rummer 7 Værelser, hvoraf 3 for Personalet. — 92 Leverandører med 710 Køer. — Brønden er 12 m dyb. — De 3 Medarbejdere (Mejerske) lønnes med 1000 Kr. — Flødenheder. — Syrevæsker fra Bl. & Tv. — Ishuset rummer 150 Læs Is. — Firkantet 16 m høj Skorsten.



Gaardejer N. P. Nielsen,
Mejeriets Formand.

Formand: Gaardejer og Møller N. P. Nielsen, Ulstrup, Kalundborg. Sogneraadsmlem; Formand for Kalundborg Andels-slagteri. Bankraadsmedlem. Voldgiftsdommer. Medlem af Skolekommissionen. Tidligere Formand: Lærer Niel Ulstrup. — Bestyrer: L. Larsen, født 29. Oktober 1879 i Ubby. Lærte 1895 Mejeriet paa Esbern Snare, og



L. Larsen,
Bestyrer.

var der i 3 $\frac{1}{2}$ Aar. Kom derfra til Ellehøj, senere Korskilde og Refsnæs. Fra 1901—05 var L. Mejerist sidstnævnte Sted, og blev dets Bestyrer 1905. Var 1904 paa Dalum Mælkeriskole. Formand for Skytteforeningen i Holbæk Amts vestre 22de Kreds i 10 Aar. Revisor i Brugsforeningen for Refsnæs Sogn. Kasserer og Regnskabsfører for Spareforeningen »Julens Glæde« og D. A. Æ.s 356 Kreds.

Aar ¹⁾	Mælke- mængde Millioner kg	Mælkefor- brug	Smørs mængde 1000 kg	Mælk til Ost Millioner kg	Blandingsost 10,000 kg Skummet- mælksost 10,000 kg	Aar ¹⁾	Mælke- mængde Millioner kg	Mælkefor- brug	Smørs mængde 1000 kg	Mælk til Ost Millioner kg	Blandingsost 10,000 kg Skummet- mælksost 10,000 kg
^{10/} 187- ^{30/} 188	1.11	26.0	41.21	—	—	1908—09	2.09	25.7	81.07	—	—
1892—93	1.53	26.1	59.07	—	—	1910—11	2.04	25.5	79.99	—	—
1896—97	1.90	26.1	72.58	—	—	1911—12	1.98	26.0	75.36	—	—
1900—01	1.84	26.7	68.53	—	—	1912—13	2.03	25.1	80.35	—	—
1904—05	1.87	26.1	71.02	—	—	1913—14	1.95	25.0	77.92	—	—

¹⁾ Regnskabsaaret gaar fra $\frac{1}{12}$ til $\frac{30}{11}$.

Bismer, »Exact« og Balance som Vægte. — Forvarmer, Pasteur og Ringkøler fra P. & L. P. — 1 Alfa Laval og 1 Titan (T. A. 60) Centrifuge. — Dansk Tøndekærne. — Kedel fra Alliance. — Marshalls Maskine. — Fløden syrnes i Elekræstønder. — Elektricitet. — Enkelte Aluminiumstranportspande. — Kul.

RERSLEV ANDELSMEJERI

Oprettet 1887. — Postadresse: Ruds-Vedby. — Jernbanestation: Ruds-Vedby (2,5 km).
Telefon: Ruds-Vedby 42. — Mejerikreds: Sorø Amt.

Mejeriet oprettedes 1887. Omændret 1893. Beboelse 1907. — Den særskilte Beboelse nummer 6 Værelser; i Mejeribygningen findes Kontor og 2 Værelser for Personalet. — 220 Leverandører med 1100 Køer. — 2 Brønde, henholdsvis 10 og 6 m dybe. — De 3 Medarbejdere faar 1200 Kr. i Løn. — Faktor 2, men der paatænkes Overgang til Flødeenheder. — Flora danica. — Ishuset nummer 200 Læs Is. — Firkantet 20 m høj Skorsten.

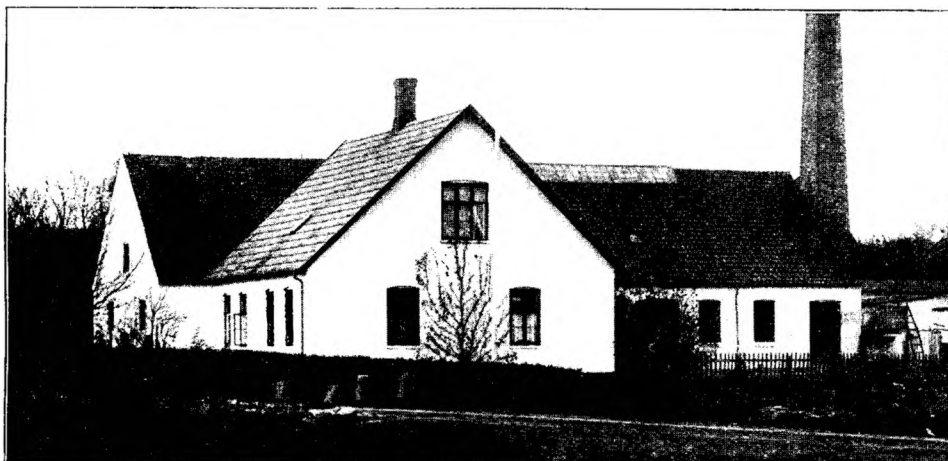

Gaardejer N. P. Larsen,
Mejeriets Formand.

Formand: Gaardejer N. P. Larsen, Rerslev pr. Ruds-Vedby, fra 1909. Medlem af Sogneraadet og Formand for Hagelskadeforsikringens Afdeling i Rerslev Sogn. Tidligere Formænd: Gaardejer, fhv. Folketingsmand H. L. Jørgensen (1887—89), Gaardejer Egebjerg til 1893, Gaardejer J. Hansen til 1905, Gaardejer Henr. Christensen til 1909. — Bestyrer: E. P. Skov, født 11. Marts 1870 i Klemensker paa Bornholm. Lærte i 1887 Mejeriet paa Bøsthøj, senere Bremervold Handelsmejeri og Faarupgaard Handelsmejeri. Soldat. Paa Ladelund Mælkeriskole. Blev saa Bestyrer paa Palsgaard Handelsmejeri; senere paa Gedved og overtog 1903 sin nuværende Stilling. Tillidsmand i Bondestandens Sparekasse. Formand for Foredragsforeningen og Rerslev Sogns Folkebogsamling. Revisor i Sparekassen.



E. P. Skov,
Bestyrer.

stensen til 1909. — Bestyrer: E. P. Skov, født 11. Marts 1870 i Klemensker paa Bornholm. Lærte i 1887 Mejeriet paa Bøsthøj, senere Bremervold Handelsmejeri og Faarupgaard Handelsmejeri. Soldat. Paa Ladelund Mælkeriskole. Blev saa Bestyrer paa Palsgaard Handelsmejeri; senere paa Gedved og overtog 1903 sin nuværende Stilling. Tillidsmand i Bondestandens Sparekasse. Formand for Foredragsforeningen og Rerslev Sogns Folkebogsamling. Revisor i Sparekassen.

Aar ¹⁾	Mælke- mængde Millioner kg	Mælkefor- brug	Smør- mængde 1000 kg	Mælk til Ost Millioner kg	Blandingsost 10,000 kg Skummet- mælksost 10,000 kg	Aar ¹⁾	Mælke- mængde Millioner kg	Mælkefor- brug	Smør- mængde 1000 kg	Mælk til Ost Millioner kg	Blandingsost 10,000 kg Skummet- mælksost 10,000 kg
1901—02	3.87	25.11	143.52	—	—	1911—12	3.69	24.9	148.08	—	—
1905—06	3.60	24.7	145.03	—	—	1912—13	3.70	24.9	142.80	—	—
1909—10	3.00	24.16	144.83	—	—	1913—14	3.55	25.1	141.31	—	—
1910—11	3.72	25.0	149.00	—	—	1914—15	3.38	25.1	134.58	—	—

¹⁾ Regnskabsaaret gaar fra $\frac{1}{11}$ til $\frac{31}{10}$.

»Sinus«, »Fix« og Balance. — Forvarmer med Snekketræk. — »Triumf« til Skummetmælks Pasteur. — Ringkøler. — 2 Alfa Laval Centrifuge. — Kærneæalteren »Viktorias«. — Kedel fra Houmøller, Frederikshavn. — Maskine fra Alliance. — Firkantede Egetræskar til Flødens Syrning. — Flora danica Tønden. — Petroleum og »Lux«. — En Del Aluminiumstransportspande. — Vandvarmer. — Resttømningsapparat. — Delvis Centralvarme. — Kul. — Der syrnes ca. 500 kg skummet Mælk daglig.

RØDKILDE ANDELSMEJERI

Oprettet 1888. — Postadresse: Maarso. — Jernbanestation: Maarso (1,2 km.) — Telefon: Tudse 3. Mejerikreds: Holbæk Amt.

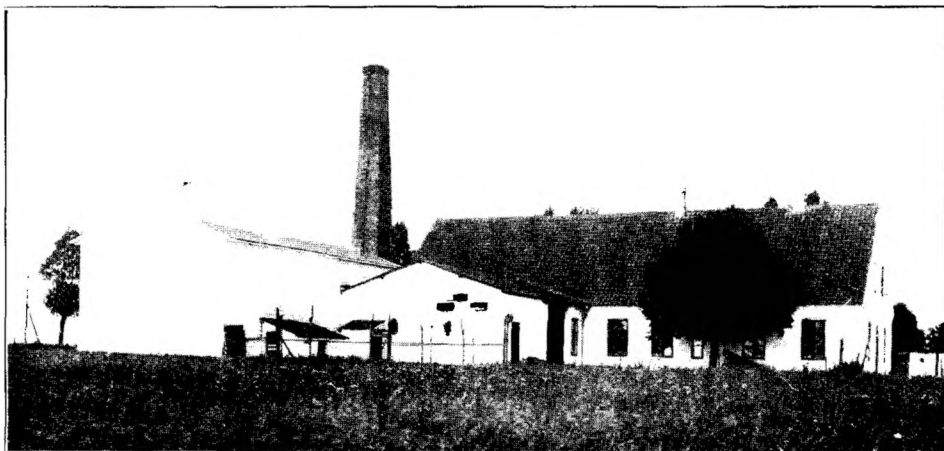

Mejeriet oprettedes 1888. Senere tilbyggedes et nyt Ishus. — Beboelsen i Mejeribygningen rummer 7 Værelser, hvoraf 3 for Personalet. — 90 Læseverandører med 660 Køer. — Brønden er 11 m dyb. — De 3 Medarbejdere, hvoraf 1 Mejerske, lønnes med 900 Kr. — Fru Jensen deltager af og til i Arbejdet; hun var den første Bestyrer paa Rødkilde. — Flora danica. — Ishuset rummer 190 Læs Is. — Firkantet 17 m høj Skorsten.

Formand; Gaardejer *P. Petersen*. Tidligere Formænd: Sognefoged L. Jensen, Gaardejer Cl. Nielsen, Gaardejer J. V. Jensen, Proprietær Hansen, Gaardejer N. Chr. Hermansen, Gaardejer L. Larsen, Gaardejer J. P. Larsen, Gaardejer N. P. Jensen. Sognefoged L. Jensen fungerer som Formand, medens den nuværende er indkaldt til Sikringsstyrken.

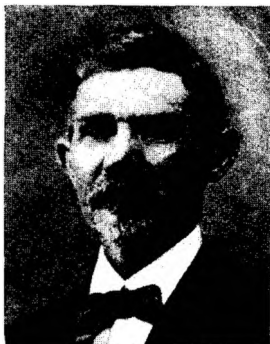

Sognefoged L. Jensen,
Mejeriets fung. Formand.



L. P. Jensen,
Bestyrer.



Fru Jensen,
fhv. Bestyrerinde.

Bestyrer: *L. P. Jensen*, født 18. Maj 1855. Lærte Mejeriet i 1888 paa Kundby Mejeri. Kom til Rødkilde; giftede sig med Bestyrerinden og overtog da Bestyrerstillingen, medens Fru J. stadig tager Del i Arbejdet. Kredsformand for Præstø Brandforsikringsforening, Revisor for Spareforeningen for Tudse.

Aar ¹⁾	Mælke- mængde Millioner kg	Mælkefor- brug	Smør- mængde 1000 kg	Mælk til Ost Millioner kg	Blandingsost 10,000 kg Skummet- mælksost 10,000 kg	Aar ¹⁾	Mælke- mængde Millioner kg	Mælkefor- brug	Smør- mængde 1000 kg	Mælk til Ost Millioner kg	Blandingsost 10,000 kg Skummet- mælksost 10,000 kg
1888	0 ²⁴	27 ⁸	8 ⁷⁰	—	—	1908—09	2 ³⁴	25 ⁵	91 ⁶³	—	—
1892—93	1 ⁰⁸	26 ⁶	40 ⁵⁹	—	—	1910—11	2 ³⁵	25 ³	92 ⁰⁸	—	—
1896—97	1 ³⁴	25 ⁷	52 ⁸⁹	—	—	1911—12	2 ¹⁶	25 ⁷	84 ⁰⁴	—	—
1900—01	1 ⁶¹	25 ⁰	63 ⁰⁵	—	—	1912—13	1 ⁸⁸	25 ⁴	73 ⁸⁷	—	—
1904—05	1 ⁶⁵	25 ⁵	76 ⁰¹	—	—	1913—14	1 ⁸⁴	25 ⁰	73 ⁷⁶	—	—

¹⁾ Regnskabsaaret gaar fra $\frac{1}{12}$ til $\frac{11}{12}$.

Jacob Niensens Vægte og Balancesmørvægt. — Forvarmer, Pasteur og Ring-
køler fra Silkeborg. — 1 Titan (T. A. 45) og 1 B. & W. Centrifuge. — Dansk
Tøndekærne. — Kedel fra Th. Th. Sabroe. — Marshalls Maskine. — Fløden
synes i Trætønder. — Petroleum. — Enkelte Aluminiumstransportspande. — Kul.

SANKERBJERG ANDELSMEJERI

Oprettet 1888. — Postadresse: Braade. — Jernbanestation Vig (9 km).

Telefon: Egebjerg 3. — Mejerikreds: Holbæk Amt.

Mejeriet oprettedes 1888. Tilbygning 1900 (Ishus) og 1907 (Beboelse). Be-
boelsen i Mejeribygningen nummer 13 Værelser, hvoraf 3 for Personalet.
— 233 Leverandører med 1600 Køer. — I Mælkebedømmelsesforening. — 2
Brønde paa henholdsvis 17 og 19 m. — De 4 Medarbejdere (Mejerske) faar
1700 Kr. i Løn. — Flødeenheder. — Flora danica. — Ishuset nummer 180 Læs Is.
Firkantet 22 m høj Skorsten.

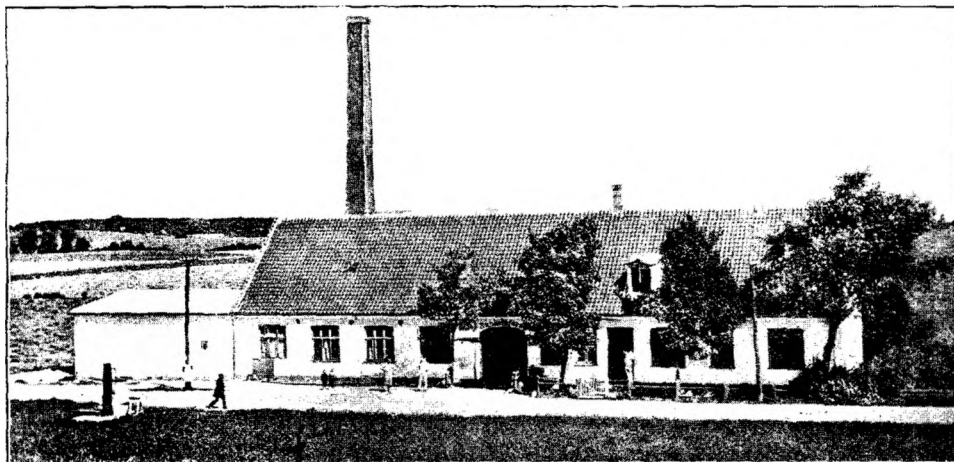

L. Nielsen,
Mejeriets Formand.

Formand: Gaardejer L. Nielsen, Abildøre, Braaede. Tidligere Formænd: Gaardejer L. P. Jensen, Gaardejer L. Villumsen, Gaardejer K. Larsen, Gaardejer O. P. Nielsen, Gaardejer Jac. Rasmussen, Gaardejer J. P. Nielsen, Gaardejer K. Larsen (igen), Gaardejer Jac. Jacobsen. — Bestyrer: Chr. Petersen, født 20. Juli 1869. Lærte i 1885 Mejeriet



Chr. Petersen.
Bestyrer.

paa Gørslev Fællesmejeri. Kom senere til Rygaard (Gaardejer P. Rasmussen); igen til Gørslev som Bestyrer hos Broderen (L. Petersen), der ejede Mejeriet. Kom 1890 til Søbjerg Andelsmejeri som Bestyrer, var der til 1904, da den nuværende Stilling overtoges. — Suppleant i Menighedsraadet for Egebjerg Sogn, i 5 Aar Formand for Odsherred Skytteforening 3. Kreds. Kommunal Revisor i 3 Aar.

Aar ¹⁾	Mælke- mængde Millioner kg	Mælkefor- brug	Smør- mængde 1000 kg	Mælk til Ost Millioner kg	Blandingsost 10,000 kg Skummet- mælksost 10,000 kg	Aar ¹⁾	Mælke- mængde Millioner kg	Mælkefor- brug	Smør- mængde 1000 kg	Mælk til Ost Millioner kg	Blandingsost 10,000 kg Skummet- mælksost 10,000 kg
1888-89	0.50	26.0	19.09	—	—	1910-11	4.09	25.1	162.83	—	—
1891-92	1.65	30.4	54.21	—	—	1911-12	4.10	25.1	163.40	—	—
1896-97	2.01	26.5	99.41	—	—	1912-13	4.15	24.95	166.50	—	—
1900-01	2.05	26.3	112.40	—	—	1913-14	4.34	24.85	174.00	—	—
1904-05	3.52	25.1	139.80	—	—	1914-15	4.20	24.7	170.00	—	—
1908-09	3.01	25.2	154.96	—	—						

¹⁾ Regnskabsaaret gaar fra $\frac{21}{9}$ til $\frac{20}{9}$.

»Sinus«, »Simplex« og »Balance«. — Forvarmer fra Silkeborg og Pasteurer fra Fr. Christensen. — Ringkøler. — 3 Alfa Laval Centrifuger. — Silkeborg Kærnealter. — Kedel fra Kolding. — Maskine fra Frandsen, Holbæk. — Flødesyrningsbassin. — Flora danica Tønden med Aluminiumsspande. — Elektricitet. — Største Delen af Transportspandene er af Aluminium. — Olieseparator. — Vandvarmer. — Kondensator. — Bade. — Kul. — Dørene er Svingdøre, der er forsynede med Plader forneden og paa disse sættes den ind- og udvejede Mælk.

SEJRØ NY ANDELSMEJERI

Postadresse: Sejro pr. Kallundborg — Jernbanestation: Sejro (2 km fra Havnen)
Mejerikreds: Holbæk Amt.

Beboelsen og Mejeriet er sammenbygget (Korsbygning) og Beboelsen rummer 6 Værelser. — 61 Leverandører. — I Mælkebedømmelsesforening. — Artesisk 40 m dyb Brønd. — De 2 Medarbejdere (Mejerske) lønnes med 280 Kr. Faktor 2. — Ishuset rummer 1200 Kbf. — Firkantet 16 m høj Skorsten.

Formand: Gaardejer *P. Jørgensen*, Sejro pr. Kalundborg. Repræsentant for Bondestandens Sparekasse og Formand for Vurderingsmændene i Kreditkassen for Landejendomme i Østifterne. Tidligere Formand: Gaardejer *S. Petersen*. — Bestyrer: *S. Rasmussen Juul*, født 29. April 1871 ved Grenaa. Lærte paa Lerchenfeldt, Østed og Ellede. Har været Bestyrer paa Sejro i 20 Aar.

Aar	Mælkemængde Millioner kg	Mælkeforbrug	Smørmængde 1000 kg	Mælk til Ost Millioner kg	Blandingsost 10,000 kg	Skummetmælksost 10,000 kg	Aar	Mælkemængde Millioner kg	Mælkeforbrug	Smørmængde 1000 kg	Mælk til Ost Millioner kg	Blandingsost 10,000 kg	Skummetmælksost 10,000 kg
1906—07	0 ⁶⁷	24 ₅	27 ²⁷	—	—	—	1912—13	0 ⁹²	24 ₄	37 ⁶⁵	—	—	—
1910—11	0 ⁹⁰	24 ₁	37 ³¹	—	—	—	1913—14	0 ⁹⁷	24 ₆	30 ⁶¹	—	—	—
1911—12	0 ⁹⁸	25 ₁	35 ⁴¹	—	—	—	1914—15	0 ⁹¹	—	—	—	—	—

»Sinus«, Bismær og Balance. — Forvarmer, Pasteur og Ringkøler fra P. & L. P. — 1 B. & W. Centrifuge. — Dansk Tøndekærne. — Kedel fra Kolding. — Maskine fra Caroc & Leth. — Amerikanske Ostekar, der har været benyttet til Kaseinfabrikation. — Fløden syrnes i Tønder. — Høkkasse til Syren. — Petroleum. — Kul.

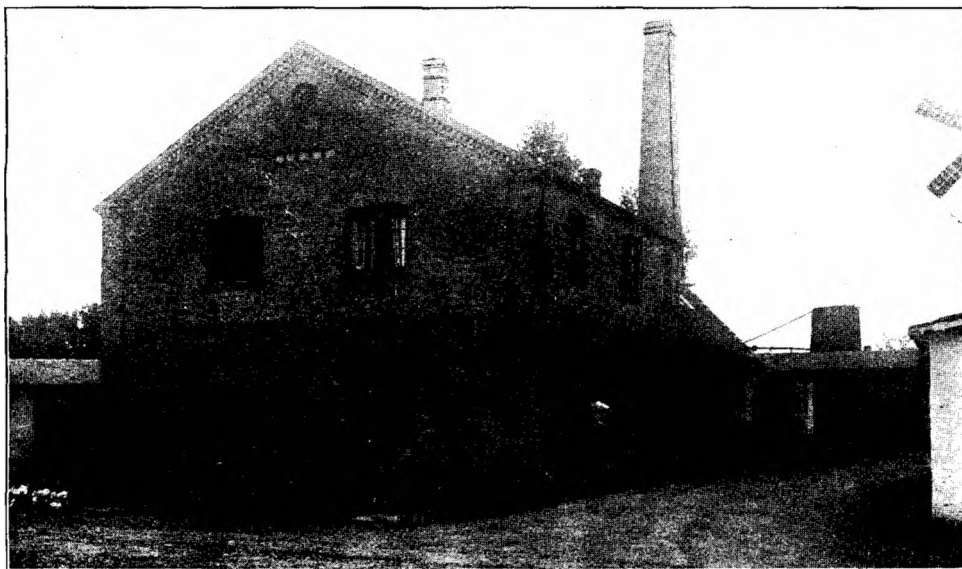

SPANGSBRO ANDELSMEJERI

Oprettet 1886. — **Postadresse:** Kalundborg. — **Jernbanestation:** Kalundborg (4 km).
Telefon: Spangsbro 12. — **Mejerikreds:** Holbæk Amt.

Mejeriet oprettedes 1886 (N. Pedersen, Ladelund). Tilbygning 1904. — Beboelsen i Mejeribygningen rummer 7 Værelser, hvoraf 3 for Personalet. — 145 Leverandører med 950 Køer. — I Mælkebedømmelsesforening. — 3 Brønde. — De 3 Medarbejdere (Mejerske) lønnes med 1100 Kr. — Flødeenheder. — Syrevækker fra Bl. & Tv. — 2 Ishuse, der rummer 200 Læs Is. — Firkantet 16 m høj Skorsten.



Gaardejer N. Nielsen,
Mejeriets tidl. Formand.

Formand: Gaardejer *H. P. Olsen*, Kaastrup, Kalundborg. Tidligere Formand: Gaardejer *N. Nielsen*, der var Formand i 22 Aar. — Bestyrer: *C. Astrup*, født 30. August 1882 i Astrup ved Hobro. Lærte Mejeriet i 1900 paa Vestervang. Kom senere paa Wedellsborg, Boulstrup, Aaby og Kalundborg Andelsmejeri. Soldat. Var 1906 paa Dalum



C. Astrup,
Bestyrer.

Mælkeriskole og blev derfra Vikar. D. 1. November 1906 blev A. Bestyrer paa Baagø Andelsmejeri, men kom allerede Aaret efter til Spangsbro. Bestyrelsesmedlem af Sognets Sygeplejeforening.

Aar ¹⁾	Mælke- mængde Millioner kg	Mælkefor- brug	Smør- mængde 1000 kg	Mælk til Ost Millioner kg	Blandingsost 1000 kg Skummet- mælksost 1000 kg	Aar ¹⁾	Mælke- mængde Millioner kg	Mælkefor- brug	Smør- mængde 1000 kg	Mælk til Ost Millioner kg	Blandingsost 1000 kg Skummet- mælksost 1000 kg
1886—87	1 ⁶¹	26 ⁷	62 ³⁶	—	—	1910—11	2 ⁷¹	25 ⁴	106 ⁶⁹	—	—
1890—91	1 ⁵²	26 ³	62 ⁰⁶	—	—	1911—12	2 ⁵⁶	25 ⁷	99 ⁴¹	—	—
1894—95	1 ⁷¹	26 ¹	69 ⁴⁷	—	—	1912—13	2 ⁵⁸	25 ¹	102 ⁶⁴	—	—
1898—99	2 ³⁴	25 ⁷	93 ²⁴	—	—	1913—14	2 ⁵⁸	25 ⁵	100 ⁶⁸	—	—
1902—03	2 ⁷²	25 ⁷	104 ¹³	—	—	1914—15	2 ⁴⁸	24 ⁹	99 ⁵⁸	—	—
1906—07	2 ⁶¹	25 ¹	100 ⁷⁶	—	—						

¹⁾ Regnskabsaaret gaar fra November til November.

Jacob Niensens Indvejningsvægt, »Simplex« og Balance. — Pasteur og Ringkøler fra Kolding. — 2 Gigant (B. & W.) Centrifuger. — Kærneæltaren »Hamlet«. — Kedel fra Kolding. — Marshall Maskinen. — Fløden syrnes i Tønder. — Syretønde. — Elektricitet. — Enkelte Aluminiumstransportspande. — Resttømningsapparat. — Olieseparator. — Vandvarmer. — Kul.

STEDSTRUP ANDELSMEJERI

Oprettet 1908. — **Postadresse:** Kirke Eskildstrup. — **Jernbanestation:** Kirke Eskildstrup (2,5 km).
Telefon: Kirke Eskildstrup 2. — **Mejerikreds:** Holbæk Amt.

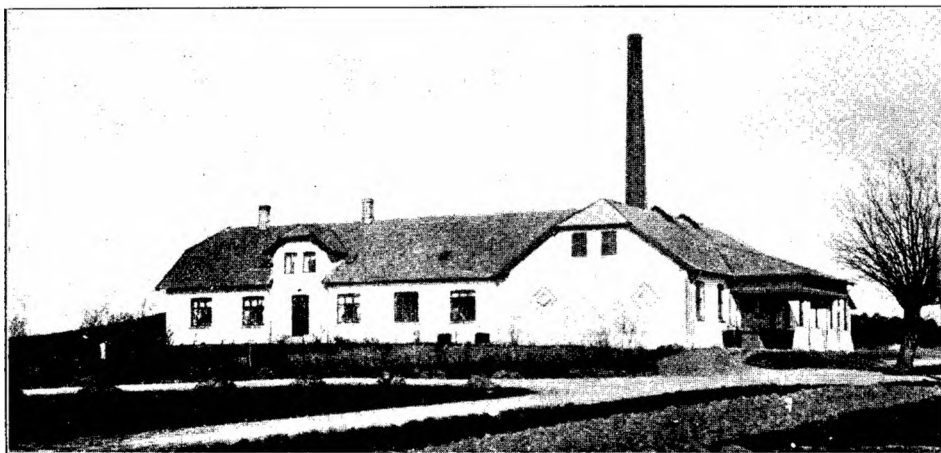

Mejeriet oprettedes 1908 (H. P. Philipsen, Slagelse) — Beboelsen i Mejeri- bygningen rummer 8 Værelser, hvoraf 3 for Personalet. — 146 Leverandører med 850 Køer. — 2 Brønde, den ene 6 m og den anden 130 m dyb. — De 3 Medarbejdere faar 1000 Kr. i Løn. — Faktor 2. — Flora danica og Syre- vækker fra Bl. & Tv. — Rund 22 m høj Skorsten.



Gaardejer Kr. Kristensen,
Mejeriets Formand.

Formand: Gaardejer Kr. Kristensen, Stedstrup, Kr. Eskildstrup; Formand siden Mejeriets Oprettelse. I Bestyrelsen for Holbæk Amts Mejeriforening. Sogneraadsmlem. I Bestyrelsen for Holbæk Amts Landboforening m. m. — Bestyrer: *Jens Sørensen*, født 26. November 1868 ved Skanderborg. Lærte 1893 Mejeriet paa Vrigsted Fælles-



Jens Sørensen,
Bestyrer.

mejeri i Horsens. Senere paa Tvingstrup, Ouderupgaard og Skovly. 1898 Bestyrer paa Nøvling, 1901 paa Skovly (Ærø) og 1. April 1908 paa Stedstrup. Var 1897—98 paa Ladelund Mælkeriskole. Bestyrelsesmedlem af Holbæk Amts Mejeristforening og Medlem af Menighedsraadet.

Aar ¹⁾	Mælker- mængde Millioner kg	Mælkefor- brug	Smør- mængde 1000 kg	Mælk til Ost Millioner kg	Blandingsost 1000 kg Skummet- mælksost 1000 kg	Aar ¹⁾	Mælker- mængde Millioner kg	Mælkefor- brug	Smør- mængde 1000 kg	Mælk til Ost Millioner kg	Blandingsost 1000 kg Skummet- mælksost 1000 kg
1908—09	1.98	25.8	75.53	0.37	12.21	1912—13	2.25	24.0	88.87	0.32	12.90
1909—10	1.92	25.1	74.72	0.34	7.61	1913—14	2.53	24.8	99.62	0.29	11.65
1910—11	2.13	24.7	84.69	0.25	8.62	1914—15	2.50	24.0	99.05	0.23	9.48
1911—12	2.22	24.0	89.25	0.27	9.82						

¹⁾ Regnskabsaaret gaar fra $\frac{1}{4}$ til $\frac{31}{3}$.

»Sinus« til Indvejning, Philipsens Udvejningsvægt og Balance til Smør. — Forvarmer, Pasteur og Ringkøler fra P. & L. P. — Titan (T. A. 45) Centrifuge. — Kærneælteren »Victoria«. — Kedel og Maskine fra M. C. Drejer. — Ammoniak-Kølemaskine (20,000 V. E.) fra Tuxen & Hammerich. — Firkantede Træostekar. — Flødesyrningsbassin. — Elektricitet. — Enkelte Aluminiumtransportspande. — Olieseparator. — Vandvarmer. — Resttømningsapparat. — Kul.

STENSBJERG ANDELSMEJERI

Oprettet 1888. — Postadresse: Høng. — Jernbanestation: Løve (3,8 km). — Telefon: Høng 17,6.
Mejerikreds: Sorø Amt.

Mejeriet oprettedes 1888 (Alliance). Senere flere Til- og Ombygninger. — Beboelsen i Mejeribygningen rummer 7 Værelser, hvoraf 2 for Personalet. — 64 Leverandører med 583 Køer. — 2 Brønde, hvoraf den ene er artesisk og 25 m dyb. — De 3 Medarbejdere (Mejerske) har 900 Kr. i Løn. — Faktor 2. — Flora danica. — Ishuset rummer 280 Læs Is. — Firkantet 14 m høj Skorsten.

Formand: Forpagter *S. A. Christensen*, Vigogaard, Høng, siden 1905. Christensen er den egentlige Stifter af den sjællandske Afdeling af Dansk Andelskulføretning. Tidligere Formænd: Gaardejer O. Andersen (15 Aar), Sognefoged, Sogneraadsformand, Amsraadsmedlem Olsen (1 Aar). — Bestyrer: *L. P. Petersen*, født 2. November 1868 i Hellested. Lærte 1885—87 Mejeriet paa Barup Fællesmejeri. Kom senere paa Outrup Mejeri, og overtog saa Klæstrup Mejeri indtil det nedlagdes og optoges i Nørager Andelsmejeri. Blev en kort Tid Mejerist paa Vraa Mejeri og var saa 7 Maaneder paa Høng Højskole. Rejste omkring paa forskellige Mejerier og overtog 1888 Stillingen som Bestyrer af Stensbjerg Andelsmejeri.



S. A. Christensen,
Mejeriets Formand.

Aar ¹⁾	Mælke- mængde Millioner kg	Mælkefor- brug	Smør- mængde 1000 kg	Mælk til Ost Millioner kg	Blandingsost 1000 kg Skummet- mælksost 1000 kg	Aar ¹⁾	Mælke- mængde Millioner kg	Mælkefor- brug	Smør- mængde 1000 kg	Mælk til Ost Millioner kg	Blandingsost 1000 kg Skummet- mælksost 1000 kg
1888—89	0.72	22.8 ²⁾	31.30	—	—	1910—11	1.47	24.8	59.39	—	—
1892—93	0.65	29.2	29.00	—	—	1911—12	1.40	24.9	56.28	—	—
1896—97	0.94	25.6	35.87	—	—	1912—13	1.89	24.9	55.61	—	—
1900—01	1.12	25.6	43.73	—	—	1913—14	1.35 ²⁾	—	—	—	—
1903—04	1.26	25.7	49.19	—	—	1914—15	1.27 ²⁾	—	—	—	—
1908—09	1.38	25.0	55.01	—	—						

¹⁾ Regnskabsaaret gaar fra $\frac{1}{11}$ til $\frac{31}{10}$. ²⁾ Solgt Fløden.

Jacob Niensens Vægte. — Forvarmer fra Alliance. — Pasteurer fra Kolding. — Ringkøler. — Alfa Laval Centrifuge. — Dansk Tøndekærne. — Kedel og Maskine fra Alliance. — Firkantede Træostekar. — Fløden syrnes i Tønder. — Syreflasker. — Lux. — Der bruges en hel Del Aluminiumstransportspande. — Kul. — Ombygning og Udvidelse af Osteriet; har fabrikeret Kasein af ca. 1000 kg Mælk daglig fra 1911 til 1914; begyndte Ostefabrikation den 3. August 1915 af 1000 kg Mælk, dels Blandings- dels Skummetmælksost. — Da Mejeriet ombygges, er der ikke medtaget noget Billede af dette.

STENSBJERG-KÆRBY ANDELSMEJERI

Oprettet 1888. — Postadresse: Kallundborg. — Jernbanestation: Værsløv (3 km). — Telefon: Aldersro 3. Mejerikreds: Holbæk Amt.

Mejeriet oprettedes 1888 (H. P. Philipsen, Slagelse). — Beboelsen er særskilt og rummer 4 Værelser, desuden har Personalet 2 Værelser i Mejeribygningen. — 110 Leverandører med 520 Køer. — Brønden er 17 m dyb. — De 2 Medarbejdere (Mejerske) lønnes med 800 Kr. — Flødeenheder. — Flora danica. Firkantet 17 m høj Skorsten.



Boelsmand Johs. Petersen,
Mejeriets Formand.

Formand: Boelsmand Johs. Petersen, Rørby, Kærlundborg, Formand fra 1914. Tidligere Formænd: Møller Nielsen, Vårslev, Gaardejer J. P. Andersen (13 Aar). — Bestyrer: Andreas Sørensen, født 6. Oktober 1886. Lærte 1904 Mejeriet paa Langebjerg, og var der i 4 Aar. Var Soldat i 1908. Elev paa Høng Højskole 1908-09. Kom saa til Svend-



Andreas Sørensen,
Bestyrer.

borg og derfra til Gimlinge. Var 1911—12 paa Dalum Mælkeriskole; kom derefter til Tudse Næs og Vindinge og blev 1913 Bestyrer paa Stensbjerg-Kærby Andelsmejeri.

Aar ¹⁾	Mælkesmængde Millioner kg	Mælkeforbrug	Smørsmængde 1000 kg	Mælk til Ost Millioner kg	Blandingsost 1000 kg Skummetmælksost 1000 kg	Aar ¹⁾	Mælkesmængde Millioner kg	Mælkeforbrug	Smørsmængde 1000 kg	Mælk til Ost Millioner kg	Blandingsost 1000 kg Skummetmælksost 1000 kg
1896—97	1. ₂₄	25. ₅	48. ₆₄	—	—	1910—11	1. ₆₈	25. ₀	67. ₆₂	—	—
1900—01	1. ₂₉	24. ₆	52. ₀₂	—	—	1911—12	1. ₆₉	25. ₉	62. ₇₆	—	—
1904—05	1. ₇₁	25. ₇	67. ₂₁	—	—	1912—13	1. ₆₀	25. ₀	63. ₇₉	—	—
1908—09	1. ₆₇	25. ₃	66. ₁₇	—	—	1913—14	1. ₆₁	25. ₀	65. ₃₃	—	—

¹⁾ Regnskabsaaret gaar fra $\frac{31}{10}$ til $\frac{1}{11}$.

»Sinus«, Bismær og Balance som Vægte. — Forvarmer og 1 Pasteur fra Kolding, 1 Pasteur fra Buas. — Ringkøler. — Alfa Laval Centrifuge. — Kærne-

æalteren »Hamlet«. — Kedel fra Kolding. — Maskine fra M. C. Drejer. — Ammoniak-Kølemaskine (10,000 V. E.) fra Atlas. — Flødesyrningsbassin. — Syrekasse med Spande. — Petroleum. — Enkelte Aluminiumstransportspande. — Olieseparator. — Vandvarmer. — Kul.

STENSTRUP ANDELSMEJERI

Oprettet 1890—91. — Postadresse: Højby Sj — Jernbanestation: Højby (3,8 km). — Telefon: Højby 14. Mejerikreds: Holbæk Amt.

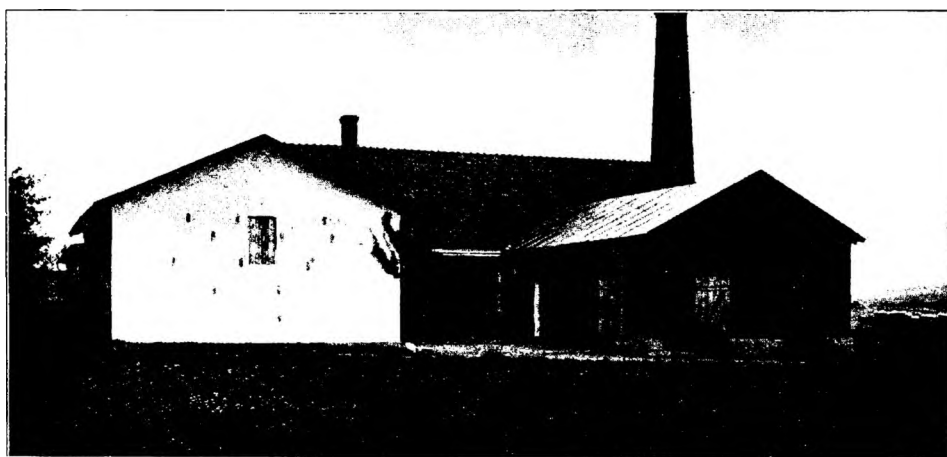

Mejeriet oprettedes 1890—91, Ishus 1896. Omændret 1908. — Beboelsen i Mejeribygningen rummer 7 Værelser, hvoraf 2 for Personalet. — 109 Læseverandører med 600 Køer. — Kilde. — De 3 Medarbejdere, Fru M. er Mejerske, har 1100 Kr. i Løn. — Flødeenheder. — Flora danica. — Ishuset rummer 120 Læs Is. — Firkantet 16 m høj Skorsten.

Formand: Gaardejer *Mads Nielsen*, Stenstrup, Højby Sj. Formand siden 1894. Revisor i Sparekassen for Højby Sogn. Medlem af Menighedsraadet for Højby Sogn, Vurderingsmand for Hypotekbanken, Kredsformand for Mund- og Klovesygeforeningen for Stenstrup m. m. Tidligere Formænd: Gaardejer N. Nielsen, Gaardejer J. Madsen, Gaardejer O. Jacobsen.

Bestyrer *L. Møller*, født 25. April 1868 i Damsholte. Lærte Mejeriet paa Sydstevn; kom senere paa Bakkekilde og Stenstrup og blev 1893 Bestyrer paa sidstnævnte. Fru M. var Mejeriets første Bestyrer og var dette indtil 1893, da M. tiltraadte. — Fru *Møller* er født 11. September 1862. Lærte Mejeriet paa en



Gaardejer Mads Nielsen,
Mejeriets Formand.



L. Møller,
Bestyrer.



Fru Møller,
fhv. Bestyrerinde.

Bondegaard og senere paa Brørup. Kom 1891 som Bestyrerinde paa Stenstrup. Fru M. har foretaget en Studierejse i Sverig, og fik 1913 »Maypole Dairy«s Guldur.

Aar ¹⁾	Mælke- mængde Millioner kg	Mælkefor- brug	Smør- mængde 1000 kg	Mælk til Ost Millioner kg	Blandingsost 1000 kg	Skummet- mælkost 1000 kg	Aar ¹⁾	Mælke- mængde Millioner kg	Mælkefor- brug	Smør- mængde 1000 kg	Mælk til Ost Millioner kg	Blandingsost 1000 kg	Skummet- mælkost 1000 kg
1891—92	0. ³¹	26. ⁰	14. ⁷⁷	—	—	—	1910—11	1. ⁸⁷	25. ⁷	72. ⁷⁰	—	—	—
1895—96	0. ⁰⁹	26. ³	25. ⁷²	—	—	—	1911—12	1. ⁸⁰	25. ³	71. ¹⁰	—	—	—
1899—1900	1. ²⁰	25. ⁹	47. ⁸⁴	—	—	—	1912—13	1. ⁸⁷	24. ⁸	75. ⁰⁴	—	—	—
1903—04	1. ⁵⁶	25. ¹	61. ²⁰	—	—	—	1913—14	1. ⁹¹	25. ²	75. ⁵⁴	—	—	—
1907—08	1. ⁰⁹	25. ³	66. ⁰³	—	—	—							

¹⁾ Regnskabsaaret gaar fra November til November.

Silkeborg Vægte. — Forvarmer, Pasteur og Ringkøler fra Silkeborg. — 2 Alfa Laval Centrifuger. — Kærneælteen »Silkeborg«. — Kedel fra N. R. Petersen, Holbæk. — Maskine fra Marshall. — Fløden syrnes i Aluminiumsbassin. — Aluminiumsspande til Syrens Forplantning. — Elektricitet. — Mange Aluminiumstransportspande. — Vandvarmer. — Centralvarme. — Kul.

ST. MERLØSE ANDELSMEJERI

Oprettet 1887. — Postadresse: Merløse. — Jernbanestation: Merløse (v. St.). — Telefon: Merløse 17.
Mejerikreds: Holbæk Amt.

Mejeriet opførtes 1887 (Frandsen, Holbæk). Ombygget 1907. — Beboelsen i Mejeribygningen nummer 8 Værelser, hvoraf 3 for Personalet. — 165 Leveandører med 1604 Køer. — I Mælkebedømmelsesforening. — Brønden 14 m dyb. — De 6 Medarbejdere har 3000 Kr. i Løn. — Faktor 2. — Flora danica. — Osteproduktion. — Ishuset nummer 130 Læs Is. — Rund 19 m høj Skorsten.



Den nuværende Formand: *Knud Nielsen*, Tostrup, har været Formand siden 1. Maj 1914. Er Medlem af Tostrup Sogneraad og har ligeledes siddet i Skolekommissionen. Den første Formand, *Jens Pedersen*, Merløse, var Formand i 20 Aar, derefter *Sander Jacobsen*, Merløse, i 2 Aar, dernæst *Kr. Bertelsen*, Vandløse, Formand i 4½ Aar. — Bestyrer: *M. Nielsen*, født 24. December 1878 ved Vejle. Lærte 1894 Mejeriet paa Tudse Næs, senere paa Allershøj, Godthaab (Skelskør), Vemmelev og Gudum. Bestyrer 1902 paa Haabet, 1903 paa Truelsdal og fra 1914 paa St. Merløse. Paa Ladelund Mælkeriskole 1901—02.



M. Nielsen,
Bestyrer.

Aar ¹⁾	Mælke- mængde Millioner kg	Mælkefor- brug	Smør- mængde 1000 kg	Mælk til Ost Millioner kg	Blandingsost 1000 kg Skummet- mælksost 1000 kg	Aar ¹⁾	Mælke- mængde Millioner kg	Mælkefor- brug	Smør- mængde 1000 kg	Mælk til Ost Millioner kg	Blandingsost 1000 kg Skummet- mælksost 1000 kg
1887—88			22 ²⁷	—	—	1907—08	4 ²⁶	25 ⁴	166 ⁰³	0 ⁹²	—
1891—92	1 ⁵⁸	26 ³¹	58 ³¹	—	—	1910—11	4 ⁵⁶	25 ¹	179 ³⁸	0 ⁵⁶	—
1895—96	2 ²⁷	25 ⁷	91 ¹³	—	—	1911—12	4 ⁴⁹	25 ⁵	174 ⁸⁹	0 ⁵⁵	—
1899—1900	3 ⁴¹	25 ⁷	129 ²⁴	0 ⁰⁷	—	1912—13	4 ⁹⁴	25 ⁴	188 ⁴⁷	1 ⁰⁵	—
1903—04	3 ³⁷	25 ⁰	141 ⁵⁸	1 ⁰²	—	1913—14	4 ⁸¹	25 ⁴	178 ⁸⁵	0 ⁸²	—

¹⁾ Regnskabsaaret gaar fra ¹/₁₁ til ³¹/₁₀.

Silkeborg og Buas Vægte. — Forvarmer og Pasteur fra Rauer. — Ringkøler. — 3 Alfa Laval Centrifuger. — 2 danske Tøndekærner. — Maskine fra Kolding. — Kedel fra Frandsen, Holbæk. — Ostekar. — Flødesyrningsbassin. — Petroleum. — Enkelte Aluminiumstransportspande. — Resttømningsapparat. — Kul.

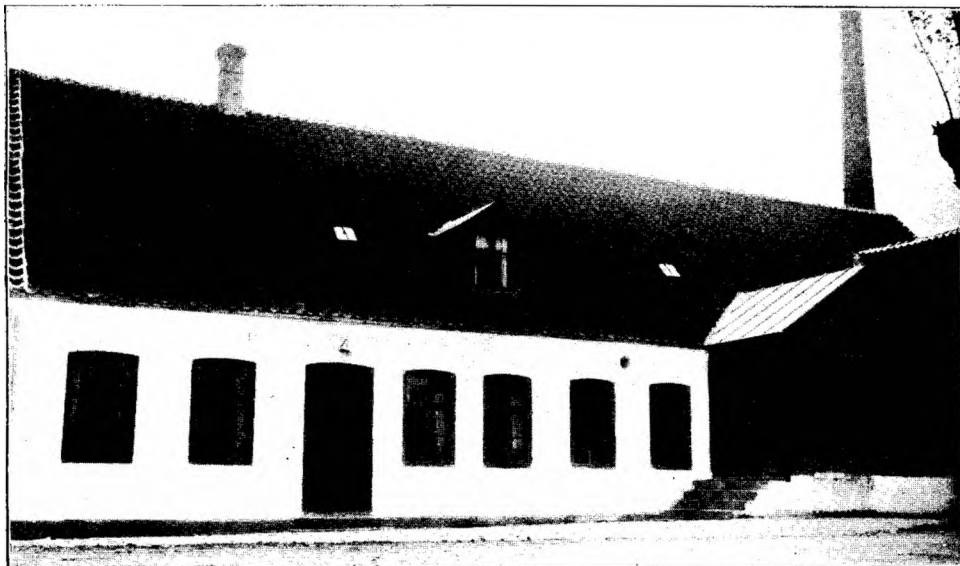

SVINNINGE ANDELSMEJERI

Oprettet 1887. — Postadresse: Asminderup. — Jernbanestation: Asminderup (1 km).
Telefon: Asminderup 14. — Mejerikreds: Holbak Amt.

Mejeriet oprettedes 1887 (Konsulent Hansen, Risegaard). Omændret og ombygget 1914. — Beboelsen i Mejeribygningen rummer 8 Værelser, hvoraf 3 for Personalet. — 330 Leverandører med 1554 Køer. — 2 Brønde, den ene er 66 m, den anden 5 m dyb. — De 4 Medhjælpere lønnes med 1700 Kr. — Flødeenheder. — Syrevækker fra Bl. & Tv. — Ishuset rummer 200 Læs Is. — Rund 22 m høj Skorsten.



Gaardejer Laurits Jensen,
Mejeriets Formand.

Formand: Gaardejer Laurits Jensen, Kollekolle, Vig St., født 3. Januar 1862 i sin nuværende Ejendom. Formand en Gang tidligere; iøvrigt henvises med Hensyn til Biografi til Jubilæumsskrift af 1915, udgivet af Landbrugsforeningerne. — Tidligere Formænd: Gaardejer Niels Jensen, Vig (1), Gaardejer Lars Nielsen, Honsinge (2.), Gaardejer



Jul. Henriksen,
Bestyrer.

Peter Petersen, Honsinge (3.), Gaardejer Laurits Jensen, Kollekolle (4.), Boelsmand Hans Chr. Larsen, Sorte Hestehave (5.), Gaardejer Jens Nielsen, Skaverup (6.). — Bestyrer: Jul. Henriksen, født 19. April 1877 i Ledstrup. Lærte 1896—97 paa Sankerbjerg Andelsmejeri. Kom senere paa Herrestrup. Soldat.

Blev saa Mejerist paa Svinninge og var 1900 paa Ladelund Mælkerskole. Var Mejerist paa Rue, Hedelykke, Damsholte og Højby. Elev paa Emdrup Højskole. Kom derfra til Ørekilde og blev 1906 Bestyrer paa Svinninge Andelsmejeri.

Aar ¹⁾	Mælke- mængde Millioner kg	Mælkefor- brug	Smere- mængde 1000 kg	Mælk til Ost Millioner kg	Blandingsost 1000 kg Skummet- mælksost 1000 kg	Aar ¹⁾	Mælke- mængde Millioner kg	Mælkefor- brug	Smere- mængde 1000 kg	Mælk til Ost Millioner kg	Blandingsost 1000 kg Skummet- mælksost 1000 kg
1895—96	3. ₁₀	26. ₄	120. ₄₅	—	—	1910—11	5. ₃₀	25. ₃	212. ₀₀	—	—
1899-1900	3. ₅₀	27. ₀	132. ₀₂	—	—	1911—12	4. ₃₈	25. ₃	172. ₈₀	—	—
1903—04	4. ₂₁	26. ₃	160. ₁₆	—	—	1912—13	4. ₇₅	25. ₃	188. ₃₁	—	—
1907—08	4. ₃₂	25. ₁	179. ₅₂	—	—	1913—14	4. ₈₀	25. ₃	189. ₈₇	—	—

¹⁾ Regnskabsaaret gaar fra $\frac{1}{11}$ til $\frac{1}{10}$.

»Sinus«, »Fix« og Balancevægte. — Forvarmer, Pasteur og Ringkøler. — 2 Alfa Laval og 1 Gigant Centrifuge. — Kærnealteren »Silkeborg«. — Kedel fra Th. Th. Sabroc. — Maskine fra M. C. Drejer. — Flødesyrningsbassin. — Syrekrukker. — Elektricitet. — En Del Aluminiumstransportspande. — Vandvarmer. — Baderum. — Kul.

LANGESBRO (SÆRSLEV) ANDELSMEJERI

Oprettet 1888. — Postadresse: Snertinge. — Jernbanestation: Jyderup (7,0 km). — Telefon: Snertinge 30. Mejerikreds: Holbæk Amt.



Mejeriet oprettedes 1888 (Fabrikant Petersen, Holbæk). Ombygget 1912. — Beboelsen i Mejeribygningen rummer 6 Værelser og heraf 2 for Personalet. — 68 Leverandører med 600 Køer. — Artesisk Brønd, der er 44 m dyb. — De 3 Medarbejdere, Fru S. hjælper med, siden Ostefabrikationens Begyndelse i 1915, lønnes med 600 Kr. — Faktor 2. — Flora danica. — Ishuset rummer 124 Læs Is. Firkantet 18 m høj Skorsten.



Tage Sørensen,
Bestyrer.

Formand: Gaardejer *Oskar Jensen*, Snertinge. Tidligere Formænd: Gaardejer *Jens P. Larsen*, Gaardejer *Niels P. Jacobsen*, Møller *Lars P. Hansen*, Sognefoged *Nielsen* og Gaardejer *Jens Larsen*.

Bestyrer: *Tage Sørensen*, født 23. September 1866 i Ring. Lærte Mejeriet 1888 paa Hjemløse. Kom senere paa Uggerløse, Ondløse og Følleslev; Bestyrer 1897 paa Langesbro. Var 1895—96 paa Ladelund Mælkeriskole. Var paa Vestbirk Højskole 1883.

Aar ¹⁾	Mælke- mængde Millioner kg	Mælkefor- brug	Smør- mængde 1000 kg	Mælk til Ost 100,000 kg	Blandingsost 1000 kg Skummet- mælksost 1000 kg	Aar ¹⁾	Mælke- mængde Millioner kg	Mælkefor- brug	Smør- mængde 1000 kg	Mælk til Ost 100,000 kg	Blandingsost 1000 kg Skummet- mælksost 1000 kg
1910—11	1.44	24.8	57.01	—	—	1912—13	1.39	24.8	56.07	—	—
1911—12	1.41	25.3	55.98	—	—	1913—14	1.41	25.2	49.83	—	—

¹⁾ Regnskabsaaret gaar fra $\frac{1}{11}$ til $\frac{31}{10}$.

»Silkeborg« til Udvejning, Jacob Niensens Decimalvægt og Balance til Smør. — Forvarmer, Pasteur og Ringkøler fra Rauer. — Alta Laval Centrifuge. — Kærneælteren »Silkeborg«. — Kedel fra Th. Th. Sabroe. — Marshalls Maskine. — Træostekar. — Flødesyrningsbassin. — Petroleum. — Der bruges mange Aluminiumstransportspande. — Kul.

SØBJERG ANDELSMEJERI

Oprettet 1911. — Postadresse: Tingslemarke, Nykøbing Sj. — Jernbanestation: Højby (3,8 km).
Nykøbing Sj (6 km). — Telefon: Højby 12. — Mejerikreds: Holbæk Amt.

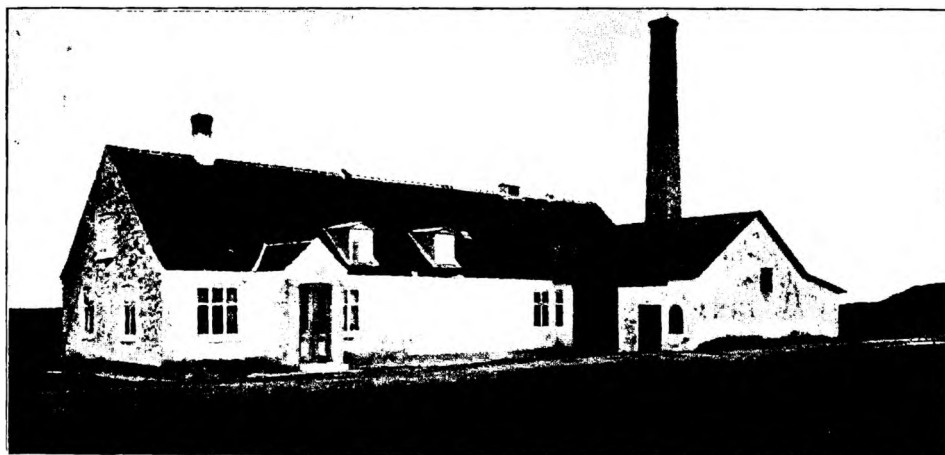

Mejeriet oprettedes 1. Januar 1891. Beboelse tilbyggedes og den gamle Beboelse blev Ishus 1911 (Statskonsulenten). — Beboelsen i Mejeribygningen rummer 6 Værelser, hvoraf 2 for Personalet. — 76 Leverandører med 400 Køer, — 1 Mælkebedømmelsesforening. — Brønden er 19 m dyb. — Medarbejderen, Fru P. hjælper lidt til, faar 500 Kr. i Løn. — Flødeenheder. — Syre fra Hastrup Andelsmejeri. — Ishuset rummer 70 Læs Is. — Firkantet 16 m høj Skorsten.



Parcellist Chr. Nielsen,
Mejeriets Formand.

Formand: Parcellist Chr. Nielsen, Tingslemark, Nykøbing Sj. Kredsformand for Ulykkesforsikringen m. m. Formand fra 1902. Tidligere Formænd: Gaardejer J. Olesen, Gaardejer C. Petersen, Gaardejer P. Sørensens og Gaardejer M. P. Christensen. — Bestyrer: I. L. Petersen, født 26. August 1858. Lærte 1877 Mejeriet paa Nykøbing Vand-



I. L. Petersen,
Bestyrer.

og Ismejeri, og blev efter nogle Maaneders Forløb Bestyrer paa samme i nogle Aar. Kom senere til Hostrup Fællesmejeri og var der i 2 Aar. Oprettede et Fællesmejeri i Gjørlev og drev dette i 3½ Aar. Blev 1888 Bestyrer paa Sankerbjerg Mejeri, og kom 1904 til Søbjerg Andelsmejeri. Regnskabsfører for Brugsforeningen.

Aar 1)	Mælke- mængde Millioner kg	Mælkefor- brug	Smør- mængde 1000 kg	Mælk til Øst Millioner kg	Blandingsost 1000 kg Skummet- mælksost 1000 kg	Aar 1)	Mælke- mængde Millioner kg	Mælkefor- brug	Smør- mængde 1000 kg	Mælk til Øst Millioner kg	Blandingsost 1000 kg Skummet- mælksost 1000 kg
1904—05	0.82	25.2	32.00	—	—	1911—12	0.99	26.5	37.12	—	—
1908—09	0.91	25.3	35.53	—	—	1912—13	1.09	26.5	41.16	—	—
1910—11	1.05	26.0	40.34	—	—	1913—14	1.12	26.3	42.51	—	—

1) Regnskabsaaret gaar fra 1/11 til 31/10.

»Monark«, »Fix« og Balance til Smør. — Forvarmer, Pasteur og Ringkøler. — Titan (T. A. 45) Centrifuge. — Kærnealteren »Silkeborg«. — Maskine fra Marshall og Kedel fra H. C. Petersen, Holbæk. — Flødesyrningsbassin. — Aluminiumsspande til Syrens Forplantning. — Elektricitet. — Der anvendes en Del Aluminiumstransportspande. — Transformator. — Kul.

SØSTRUP ANDELSMEJERI

Oprettet 1892. — Postadresse: Holbæk. — Jernbanestation: Holbæk (6 km), Regstrup (3 km).
Telefon: Søstrup 10. — Mejerikreds: Holbæk Amt.

Mejeriet opførtes 1892. 1913 byggedes ny Skorsten og 1914 ny Beboelse, — I særskilt Beboelse er der 3 Værelser, og Personalet har 3 i Mejeribygningen. — 74 Leverandører med 476 Køer. — Brønden er 19 m dyb. — De 2



Medarbejdere, Mejerske, taar 500 Kr. i Løn. — Faktor 2. — Flora danica. — Ishuset rummer 100 Læs. — Rund 20 m høj Skorsten.



Gaardejer Jørg. A. Larsen,
Mejeriets Formand.

Formand: Gaardejer Jørg. A. Larsen, Søstrup, Holbæk. Tidligere Formænd: P. Christoffersen, Jens Hansen, And. Christensen, C. Ch. Olsen, Chr. H. Christiansen, N. P. Jespersen, H. L. Hansen. Den nuværende Formand har fungeret i 9 Aar. — Bestyrer: And. Jensen, født 16. April 1871 i Solerød. Lærte Mejeriet paa Allershøj. Kom



And. Jensen,
Bestyrer.

derefter til Tjæreby. Paa Ladelund Mælkeriskole 1895—96. Atter til Allershøj. Blev 1897 Bestyrer paa Bækgaard og kom 1903 til Søstrup. Revisor i Søstrup Brugsforening.

Aar ¹⁾	Mælke- mængde Millioner kg	Mælkefor- brug	Smør- mængde 1000 kg	Mælk til Ost Millioner kg	Blandingsost 1000 kg Skummet- mælksost 1000 kg	Aar ¹⁾	Mælke- mængde Millioner kg	Mælkefor- brug	Smør- mængde 1000 kg	Mælk til Ost Millioner kg	Blandingsost 1000 kg Skummet- mælksost 1000 kg
1892—93	0.55	27.4	20.30	—	—	1910—11	1.21	25.1	48.15	—	—
1896—97	0.77	26.3	29.17	—	—	1911—12	1.17	25.4	45.74	—	—
1900—01	0.82	25.5	32.18	—	—	1912—13	1.17	25.2	46.39	—	—
1904—05	0.88	24.9	35.27	—	—	1913—14	1.25	25.3	48.15	—	—
1908—09	1.02	25.4	40.17	—	—						

¹⁾ Regnskabsaaret gaar fra $\frac{1}{11}$ til $\frac{31}{10}$.

Jacob Nielsens Indvejningsvægt, Decimal og Balance. — Forvarmer fra Kolding. — Pasteur fra Rauer og Ringkøler. — Alfa Laval Centrifuge. — 2 danske Tøndekærner. — Kedel fra P. & L. P. — Maskine fra Marshall. — Fløden synes i Trætønder — Petroleum. — Enkelte Aluminiumstransportspande. — Vandvarmer. — Kul.

TADEBÆK ANDELSMEJERI

Oprettet 1895. — Postadresse: Sejersø pr. Kalundborg. — Jernbanestation: Sejersø pr. Kalundborg (45 km)
Mejerikreds: Holbæk Amt.

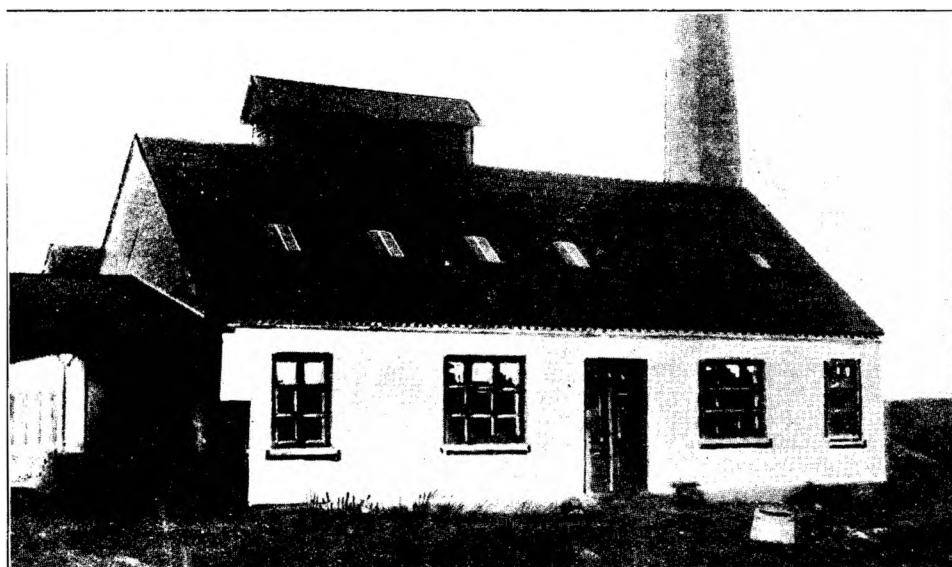

Mejeriet oprettedes 1895. — Beboelsen i Mejeribygningen rummer 5 Værelser. — 58 Leverandører med 350 Køer. — Brønden er 30 m dyb. — Foruden Medarbejderen, der faar 240 Kr. i Løn, er Bestyrerens Hustru Mejerske. — Faktor 2. — Modersyre. — Firkantet 14 m høj Skorsten. — Mælkemængde 1,2 Mill. kg, Mælkeforbrug 24,5 og Smørmængde 22,23 (1000 kg).



Gaardejer Jørgen Jørgensen,
Mejeriets Formand.

Formand: Gaardejer Jørgen Jørgensen, fra 1. Januar 1910. Har med et Aars Mellemlum været i Bestyrelsen siden Mejeriets Oprettelse. Tidligere Formænd: Gaardejer P. Sørensen fra Oprettelsen til 31. December 1896, Sognefoged O. S. Rasmussen fra 31. December 1896 til 31. December 1909. — Bestyrer: A. M. Petersen,



A. M. Petersen,
Bestyrer.

født 18. Januar 1872. Kom 1897 til Snøde-Stoense. Soldat. Dernæst paa Klovborg og Christianslund. Var paa Ladelund Mælkerskole 1899—1900. Kom derfra til Tadebæk og overtog Bestyrerpladsen 1. April 1900.

»Simplex« og Decimalvægte. — Forvarmer, Pasteur og Ringkøler fra Kolding. — B. & W. Centrifuge. — Kærnealteren »Silkeborg«. — Kedel fra Silkeborg og Maskine fra Nielsen & Olesen. — Fløden syrnes i Bassin. — Petroleum. — Kul.

TEJBJERG ANDELSMEJERI

Oprettet 1888. — Postadresse: Kalundborg. — Jernbanestation: Kalundborg (7 km).
Mejerikreds: Holbæk Amt.

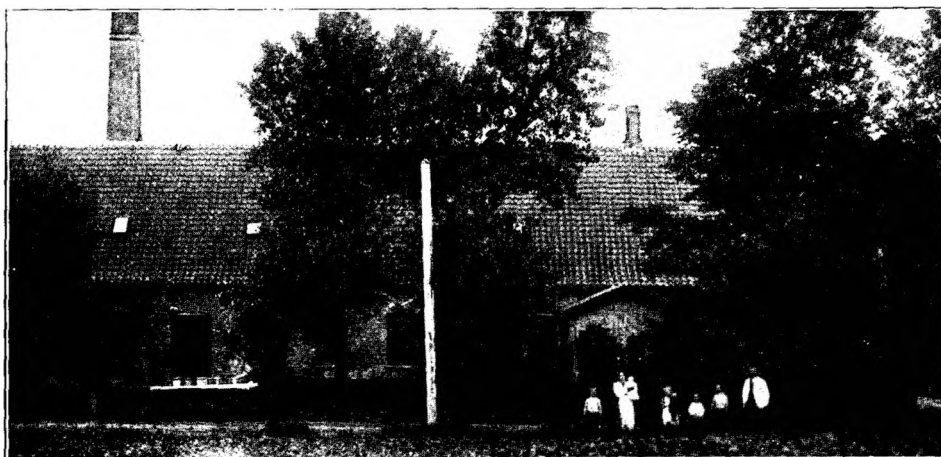

Mejeriet oprettedes 1888. Noget omændret og ombygget 1903. — Beboelsen i Mejeribygningen rummer 7 Værelser, hvoraf 1 for Personalet. — 202 Leverandører med 1000 Køer. — Brønden er 16 m dyb. — De tre Medarbejdere faar 1000 Kr. i Løn. — Flødeenheder. — Syrevækker fra Bl. & Tv. — Ishuset rummer 250 Læs Is. — Firkantet 20 m høj Skorsten.

Aar ¹⁾	Mælke- mængde Millioner kg	Mælkefor- brug	Smør- mængde 1000 kg	Mælk til Ost Millioner kg	Blandingsost 1000 kg Skummet- mælksost 1000 kg	Aar ¹⁾	Mælke- mængde Millioner kg	Mælkefor- brug	Smør- mængde 1000 kg	Mælk til Ost Millioner kg	Blandingsost 1000 kg Skummet- mælksost 1000 kg
1888—89	1. ₅₈	—	—	—	—	1908—09	2. ₈₉	25. ₂	114. ₉₈	—	—
1892—93	2. ₁₃	—	—	—	—	1910—11	2. ₉₁	25. ₀	116. ₁₅	—	—
1896—97	2. ₅₃	26. ₈	94. ₄₁	—	—	1911—12	2. ₉₄	25. ₅	105. ₉₈	—	—
1900—01	2. ₉₄	25. ₂	118. ₅₄	—	—	1912—13	2. ₉₆	25. ₃	105. ₁₃	—	—
1904—05	2. ₇₆	25. ₃	108. ₈₈	—	—	1913—14	2. ₉₃	25. ₈	102. ₈₃	—	—

¹⁾ Regnskabsaaret gaar fra $\frac{15}{10}$ til $\frac{14}{10}$.



Gaardejer Jens Pedersen,
Mejeriets Formand.

Formand: Gaardejer *Jens Pedersen*, Uggerløse, Kalundborg. Fhv. Sogneraadsmlem. Medlem af Menighedsraadet, Formand for Friskolen og Kalundborg Folkeblad. I Bestyrelsen for Valgmenigheden. Tidligere Formænd: Mejeriets første Formand var Gaardejer *Jens Hansen*, Hareskær, 2. Gaardejer *J. P. Hansen*, Uggerløse,



H. C. Larsen,
Bestyrer.

3. Gaardejer *Roel Petersen*, Aarby, 4. Gaardejer *J. P. Andreasen*, Aarby, 5. Gaardejer *Jørgen Andersen*, Badstrup, 6. Husmand *Julius Nielsen*, Uggerløse. — Bestyrer: *H. C. Larsen*, født 11. Februar 1868 i Taaderup. Lærte Mejeriet 1889 paa Rerslev; kom derfra til Remkolde og Gylling. Blev 1893 Bestyrer paa Ørslev og kom til Tebjerg 1897. Var 1888—89 paa Vallekilde Højskole.

»Sinus«, »Fix« og Balance fra Silkeborg som Vægte. — Forvarmer, Pasteur og Ringkølere fra Kolding. — 1 Perfect og 1 Alfa Laval Centrifuge. — Kærneæalteren »Silkeborg«. — Kedel fra Alliance. — Marshalls Maskine. — Flødesyrningsbassin. — Syreskab af egen Konstruktion. — Petroleum. — Enkelte Aluminiumstransportspande. — Resttømningsapparat. — Vandvarmer. — Delvis Centralvarme. — Kul.

TERSLØSE ANDELSMEJERI

Oprettet 1888. — **Postadresse:** Dianalund. — **Jernbanestation:** Skjellebjerg (3 km).
Telefon: Dianalund 35,1. — **Mejerikreds:** Sorø Amt.



Mejeriet oprettedes 1888. I 1891 byggedes der et Ishus af Træ. 1894 byggedes ny Beboelse. 1906 ombyggedes Mejeriet tildels. 1908 forhøjedes Skorstenen, men da den omblæste i 1914, byggedes der en ny. — Den særskilte Beboelse har 3 Værelser, og i Mejeribygningen findes der 4, hvoraf 2 for Personalet. — 134 Leverandører med 830 Køer. — Brønden er 11 m dyb. — De 3 Medarbejdere har 1200 Kr. i Løn. — Der afregnes efter Vægt. — Syre fra Havrehjerg. — Ishuset rummer 190 Læs. — Rund 21 m høj Skorsten.



Gaardejer Jørg. Andersen,
Mejeriets Formand.

Formand: Gaardejer Jørg. Andersen, Tersløse, fra 1895. Tidligere Formænd: Gaardejer J. Rasmussen til 1893, Gaardejer S. Petersen til 1894, Gaardejer J. Rasmussen (igen) til 1899, Gaardejer S. Petersen (igen) til 1901, Gaardejer O. Nielsen til 1914 og Gaardejer V. Sørensen til 1915. — Bestyrer: I. P. Hansen, født 21. August 1861 i Gudum



I. P. Hansen,
Bestyrer.

ved Slagelse. Lærte 1887 Mejeriet paa Langebjerg. Kom senere til Harrested, igen til Langebjerg og derefter til Gislev. Var 1893 paa Sorø Højskole. Efter $\frac{1}{2}$ Aars Ophold paa Ly kom H. som Bestyrer til H. Frandsens Fællesmejeri i Gudum ved Slagelse, og 1895 overtoges den nuværende Plads. Har rejst paa Studierejse i Udlandet. I ca. 10 Aar kommunal Revisor.

Aar ¹⁾	Mælke- mængde Millioner kg	Mælkefor- brug	Smør- mængde 1000 kg	Mælk til Ost Millioner kg	Blandingsost 10000 kg Skummet- mælksost 1000 kg	Aar ¹⁾	Mælke- mængde Millioner kg	Mælkefor- brug	Smør- mængde 1000 kg	Mælk til Ost Millioner kg	Blandingsost 1000 kg Skummet- mælksost 1000 kg
1888—89	—	—	—	—	—	1908—09	2.2 ₂	25.4	87.11	—	—
1892—93	—	—	—	—	—	1910—11	2.30	25.7	89.52	—	—
1896—97	1.28	26.8	47.95	—	—	1911—12	2.30	25.7	89.42	—	—
1900—01	1.62	26.0	63.74	—	—	1912—13	2.33	25.7	90.41	—	—
1904—05	1.90	25.7	72.48	—	—	1913—14	2.40	26.0	92.52	—	—

¹⁾ Regnskabsaaret gaar fra $\frac{1}{11}$ til $\frac{31}{10}$.

»Sinus« til Indvejning, Udvejningsvægt fra H. P. Philipsen, Balance. — Forvarmer, Pasteur og Ringkøler fra H. P. Philipsen. — 1 Alfa Laval og 1 Perfect (B. & W.) Centrifuge. — Kærneælteren »Silkeborg«. — Kedel fra Th. Th. Sabroe. — Maskine fra Liunge, Sorø. — Fløden syrnnes i Tønder. — Flora danica Tønden. — Acetylgas. — Enkelte Aluminiumstransportspande. — Vandvarmer. — Delvis Centralvarme. — Kul.

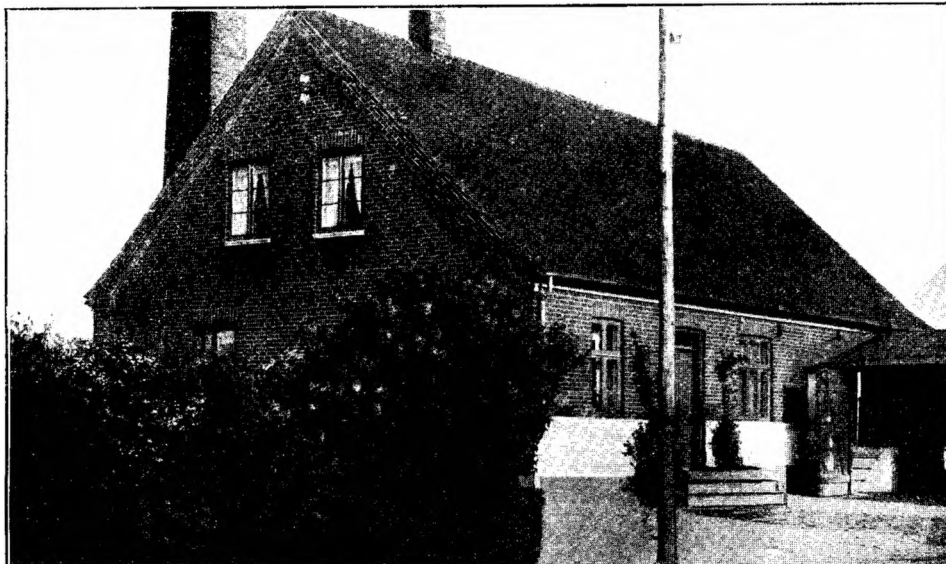

TOFTEGAARDS ANDELSMEJERI

Oprettet 1897. — Postadresse: Asnæs. — Jernbanestation: Asnæs (v. St.). — Telefon: Asnæs 49.
Mejerikreds: Holbæk Amt.

Mejeriet oprettedes 1897. — Beboelsen i Mejeribygningen rummer 6 Værelser, hvoraf 2 for Personalet. — 94 Leverandører med 450 Køer. — Artesisk 95 m dyb Brønd. — De 3 Medarbejdere (Fru N. er delvis Mejerske) lønnes med 800 Kr. — Flødeenheder. — Flora danica. — Smørret sælges til Eksportforening. Ishuset rummer 100 Læs Is. — Firkantet 16 m høj Skorsten.



Gaardejer Hans Larsen,
Mejeriets Formand.

Formand: Gaardejer *Hans Larsen*, Gyldenholm, Asnæs, siden 1900. Tidligere Formand: Gaardejer *Hans Jensen*, fra 1897 — 1900. — Bestyrer: *N. J. Nielsen*, født 22. Juni 1875 i Allerslev Sogn. — Lærte Mejeriet i Aaret 1892 paa Herrestrup. Kom senere paa Lind og Hjembæk, og blev 1897 Bestyrer paa Toftegaard. Var 1901



N. J. Nielsen,
Bestyrer.

paa Dalum Mælkeriskole. Medlem af Bestyrelsen for Faarevejle Højskole.

Aar ¹⁾	Mælke- mængde Millioner kg	Mælkefor- brug	Smør- mængde 1000 kg	Mælk til Ost Millioner kg	Blandingsost 1000 kg Skummet- mælksost 1000 kg	Aar ¹⁾	Mælke- mængde Millioner kg	Mælkefor- brug	Smør- mængde 1000 kg	Mælk til Ost Millioner kg	Blandingsost 1000 kg Skummet- mælksost 1000 kg
1897—98	0.34	26.3	12.66	—	—	1911—12	1.41	25.7	53.00	—	—
1901—02	0.56	26.0	19.85	—	—	1912—13	1.33	25.0	50.94	—	—
1905—06	0.77	25.3	29.27	—	—	1913—14	1.24	25.1	46.81	—	—
1909—10	1.36	25.0	52.60	—	—	1914—15	1.19	24.7	45.65	—	—

¹⁾ Regnskabsaaret gaar fra Maj til Maj.

»Monark«, Jacob Niensens Udvejnings- og Balancesmørvægt. — Forvarmer fra Rauer. — Pasteurer fra N. R. Petersen, Holbæk. — Ringkøler. — 1 Alfa Laval Centrifuge. — Kærneæalteren »Silkeborg«. — Kedel fra M. C. Drejer. — Marshalls Maskine. — Fløden synnes i Tønder. — Elektricitet. — Enkelte Aluminiumstransportspande anvendes. — Vandvarmer. — Kul.

TRUELSDALS ANDELSMEJERI

Oprettet 1888. — Postadresse: Vipperød. — Jernbanestation: Vipperød (1,6 km). — Telefon: Vipperød 22. Mejerikreds: Holbæk Amt.

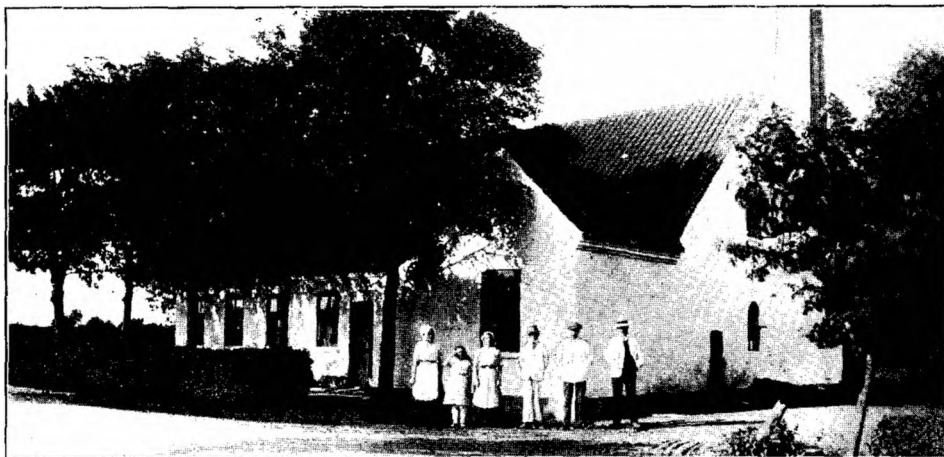

Mejeriet oprettedes 1888. Omændring og Tilbygning 1905—07. — Beboelsen i Mejeribygningen rummer 6 Værelser, hvoraf 2 for Personalet. — 108 Leverandører med 900 Køer. — I Mælkebedømmelsesforening. — Brønden er 15 m dyb. — De 3 Medarbejdere (Mejerske) faar 900 Kr. i Løn. — Flødeenheder. — Flora danica. — Ishuset rummer 200 Læs Is. — Firkantet 22 m høj Skorsten.



Gaardejer Chr. Fredslund,
Mejeriets Formand.

Formand: Gaardejer Chr. Fredslund, Skimmede, Tølløse. Tidligere Formænd: Gaardejer N. H. Klausen, Agerup, Gaardejer David Jensen, Agerup, Gaardejer Lars Jørgensen, Marup, Gaardejer I. W. Kristiansen, Agerup, Proprietær L. H. Larsen, Vipperedgaard, Gaardejer David Jensen, Agerup, Gaardejer J. W. Kristiansen, Agerup, Gaardejer O. Th. Nielsen, Agerup, Boelsmand J. P. Nielsen, Arnakke, Boelsmand Kl. Klausen, Agerup, Gaardejer J. W. Christiansen, Agerup. — Bestyrer: R. Sørensen, født 19. November 1886 i Ollerup. Lærte 1905 Mejeriet paa Stenlille; kom derefter paa Tybjerglille, Krummerup, Hedelykke og Nutiden. Var 1912 paa Ladelund Mælkeriskole og derefter Vikar indtil 1. Februar 1914, da Bestyrerpladsen paa Truelsdal overtoges. Repræsentant for Mund- og Klovesyge-Forsikringsforeningen.



R. Sørensen,
Bestyrer.

er O. Th. Nielsen, Agerup, Boelsmand J. P. Nielsen, Arnakke, Boelsmand Kl. Klausen, Agerup, Gaardejer J. W. Christiansen, Agerup. — Bestyrer: R. Sørensen, født 19. November 1886 i Ollerup. Lærte 1905 Mejeriet paa Stenlille; kom derefter paa Tybjerglille, Krummerup, Hedelykke og Nutiden. Var 1912 paa Ladelund Mælkeriskole og derefter Vikar indtil 1. Februar 1914, da Bestyrerpladsen paa Truelsdal overtoges. Repræsentant for Mund- og Klovesyge-Forsikringsforeningen.

Aar ¹⁾	Mælke- mængde Millioner kg	Mælkefor- brug	Smør- mængde 1000 kg	Mælk til Ost Millioner kg	Blandingsost 1000 kg Skummet- mælkost 1000 kg	Aar ¹⁾	Mælke- mængde Millioner kg	Mælkefor- brug	Smør- mængde 1000 kg	Mælk til Ost Millioner kg	Blandingsost 1000 kg Skummet- mælkost 1000 kg
1900—01	—	—	—	0.13	5.99	1911—12	2.14	—	83.08	0.16	9.47
1904—05	2.02	25.4	77.59	0.29	23.00	1912—13	2.21	—	85.97	0.30	13.49
1908—09	2.14	—	84.10	0.28	14.85	1913—14	2.21	—	87.07	0.13	9.57
1910—11	2.19	—	85.71	0.15	13.67						

¹⁾ Regnskabsaaret gaar fra $\frac{1}{4}$ til $\frac{3}{4}$.

»Simplex«, »Baby« og Silkeborg Balance. — Forvarmer, Pasteur og Ring- køler fra P. & L. P. — 2 Alfa Laval Centrifuger. — 2 danske Tøndekærner. — Kedel fra Th. Th. Sabroe. — Marshalls Maskine. — Firkantede Træostekar. — Fløden syrnes i Trætønder. — Der anvendes flest Aluminiumstransportspande. — Flora danica Syrningstønde. — Elektricitet. — Resttømningsapparat. — Vandvarmer. — Centralvarme paa Ostelagret. — Kul.

TUDSE-NÆS ANDELSMEJERI

Oprettet 1887. — Postadresse: Holbæk. — Jernbanestation: Holbæk (4 km), Maarsø (Varestation, 5 km).
Telefon: Udby 14. — Mejerikreds: Holbæk Amt.

Mejeriet opførtes 1887 (Frandsen, Holbæk). Ombygget 1911 (Arkitekt Iversen, Holbæk). — Beboelsen i Mejeribygningen rummer 8 Værelser, hvoraf 4 for Personalet. — 285 Leverandører med 2000 Køer. — I Mælkebedømmelses-

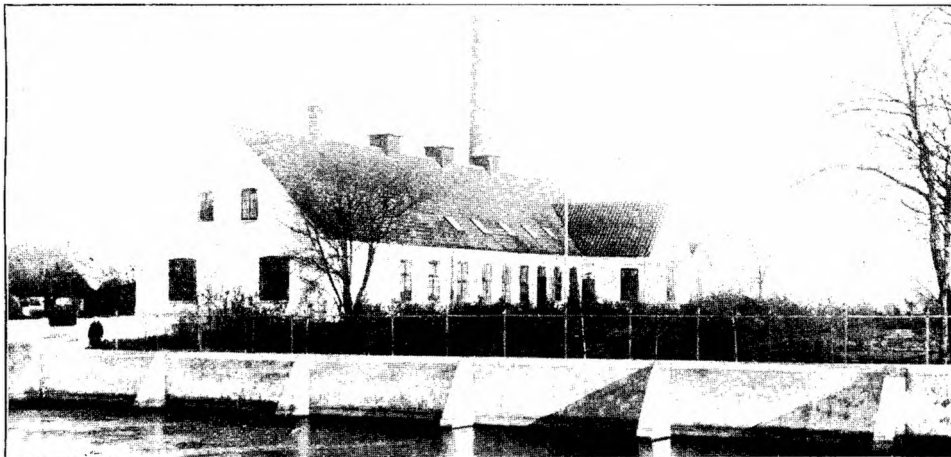

forening. — Brønden er 25 m dyb. — De 5 Medarbejdere faar 2500 Kr. i Løn. — Flødeenheder. — Syrevækker fra Bl. & Tv. — Smørret sælges til Eksportforening. — Rund 25 m høj Skorsten.

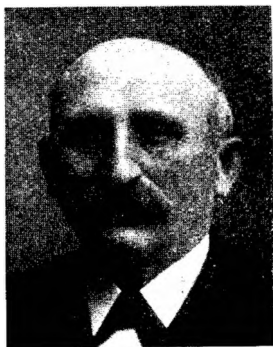

Gaardejer Hans Jensen,
Mejeriets Formand

Formand: Gaardejer *Hans Jensen*, Udby, Holbæk. Tidligere Formand: Gaardejer, Amtraadsmedlem, P. Villadsen, R. af Dbg. — Bestyrer: *Chr. Jørgensen*, født 26. Februar 1881 paa Ourø. Lærte Mejeriet i 1897—1901 paa Kirke Hyllinge. Var 1901—02 paa Ladelund Mælkeriskole. Undermejerist paa Jølby, Skovdal, Tudse-Næs og Nørre Jernløse. Mælke-



Chr. Jørgensen,
Bestyrer.

dommer i Holbæk Amt. Bestyrer paa Pilevang og siden 1909 paa Tudse-Næs. Bestyrelsesmedlem i Holbæk Amts Mejeristforening og ordner Bøtteudstillingerne. Medlem af Menighedsraadet for Udby Sogn. Formand for Udby Sogns radikale Venstreforening.

Aar ¹⁾	Mælke- mængde Millioner kg	Mælkefor- brug	Smør- mængde 1000 kg	Mælk til Ost Millioner kg	Blandingsost 1000 kg Skummet- mælksost 1000 kg	Aar ¹⁾	Mælke- mængde Millioner kg	Mælkefor- brug	Smør- mængde 1000 kg	Mælk til Ost Millioner kg	Blandingsost 1000 kg Skummet- mælksost 1000 kg
1887—88 ²⁾	0 ₆₁	30 ₀	19 ₈₄	—	—	1904—05	4 ₈₈	25 ₆	188 ₃₄	—	—
1889—90	2 ₁₁	25 ₈	81 ₀₁	—	—	1909—10	5 ₃₈	25 ₅	209 ₃₄	—	—
1899—1900	3 ₉₉	25 ₈	155 ₈₄	—	—	1914—15	5 ₇₀	25 ₅	226 ₅₁	—	—

¹⁾ Regnskabsaaret gaar fra $\frac{1}{10}$ til $\frac{30}{10}$. ²⁾ 1. Halvaar.

»Sinus«, »Fix« og Balance. — Forvarmer fra Kolding. — Pasteurer fra Silkeborg. — Ringkøler. — 1 Alfa Laval, 1 Titan (T. A. 45) og »Perfect« (B. & W.) Centrifuge. — Kærneælteren »Silkeborg«. — Kedel fra Th. Th. Sabroe. — Marshall Maskine. — Kulsyre-Kølemaskine (32,000 V. E.) fra Th. Th. Sabroe. — Flødesyrningsbassin. — Syrekasse. — Elektricitet. — Størstedelen af Transportspandene er af Aluminium. — Olieseparator. — Vandvarmer. — Centralvarme. Badeanstalt. — Afsvampningsanstalt for Sæd. — Kul med Tilsætning af Brænde.

VALLINGERØD ANDELSMEJERI

Oprettet 1888. — Postadresse: Tølløse. — Jernbanestation: Tølløse (4 km). — Telefon: Tjørnede 12. Mejerikreds: Holbæk Amt.

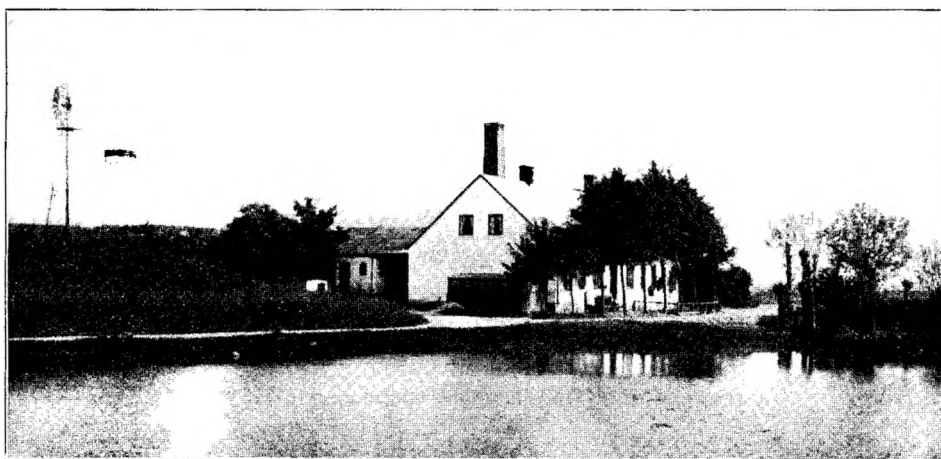

Mejeriet oprettedes 1888 (N. R. Petersen, Holbæk). Beboelsen i Mejeribygningen rummer 5 Værelser, hvoraf 2 for Personalet, desuden Mødesal. — 88 Leverandører med 600 Køer. — 2 Brønde, der er henholdsvis 33 og 18 m dybe. — De 2 Medarbejdere (Mejerske) har 700 Kr. i Løn. — Faktor 2. — Flora danica. — Isbatteri paa 100 Læs. — Firkantet 13 m høj Skorsten.

Aar ¹⁾	Mælke- mængde Millioner kg	Mælkefor- brug	Smør- mængde 1000 kg	Mælk til Ost Millioner kg	Blandingsost 1000 kg	Aar ¹⁾	Mælke- mængde Millioner kg	Mælkefor- brug	Smør- mængde 1000 kg	Mælk til Ost Millioner kg	Blandingsost 1000 kg
1888—89	0. ₉₆	27. ₀	35. ₅₉	—	—	1908—09	1. ₄₂	24. ₈	57. ₃₇	—	—
1892—93	0. ₉₉	26. _x	37. ₁₁	—	—	1910—11	1. ₄₅	25. ₁	57. ₀₃	—	—
1896—97	1. ₀₂	25. ₃	39. ₂₅	—	—	1911—12	1. ₄₈	25. ₄	58. ₄₀	—	—
1900—01	1. ₅₇	25. ₆	49. ₄₂	—	—	1912—13	1. ₆₀	24. ₉	64. ₃₁	—	—
1904—05	1. ₃₃	25. ₁	52. ₉₃	—	—	1913—14	1. ₅₈	25. ₀	63. ₀₅	—	—

¹⁾ Regnskabsaaret gaar fra ¹⁰/₁₀ til ¹⁷/₁₀.



Gaardejer H. P. Jensen.
Mejeriets Formand.

Formand: Gaardejer *H. P. Jensen*, Tjørnede, Tølløse. Tidligere Formænd: Gaardejer Hans Nielsen, Gaardejer Jens Andersen, Sognefoged, Gaardejer N. P. Nielsen, Gaardejer Hans L. Hansen, Gaardejer Herman Hansen, Gaardejer Chr. Hansen, Gaardejer Rasmus Larsen. Bestyrer: *Bernhard Møller*, født 22. November 1865 i Hvilested.



Bernhard Møller,
Bestyrer.

- Lærte først Landvæsenet paa Tølløsegaard; lærte Mejeriet 1885—86 paa Nonnebjerg, kom senere til Lønborg og Truelsdal og kom 1888 til Vallingerød.
- Medlem af Menighedsraadet, Hjælpekassen og Sogneraadet.

»Sinus« Bismar og Balance som Vægte. — Forvarmer fra Fr. Christensen, Randers. — Pasteur fra P. & L. P. og Kolding Ringkøler. — 1 Titan (T. A. 45) Centrifuge. — Kærneæalteren »Victoria«. — Kedel fra Th. Th. Sabroe. — Marshall's Maskine. — Flødesyrningsbassin. — Flora danica Tønde. — Petroleum. — Enkelte Aluminiumstransportspande. — Olieseparator. — Vandvarmer. — Kul.

VIG ANDELSMEJERI

Oprettet 1911. — Postadresse: Vig. — Jernbanestation: Vig (v. St.). — Telefon: Vig 73.
Mejerikreds: Holbæk Amt.

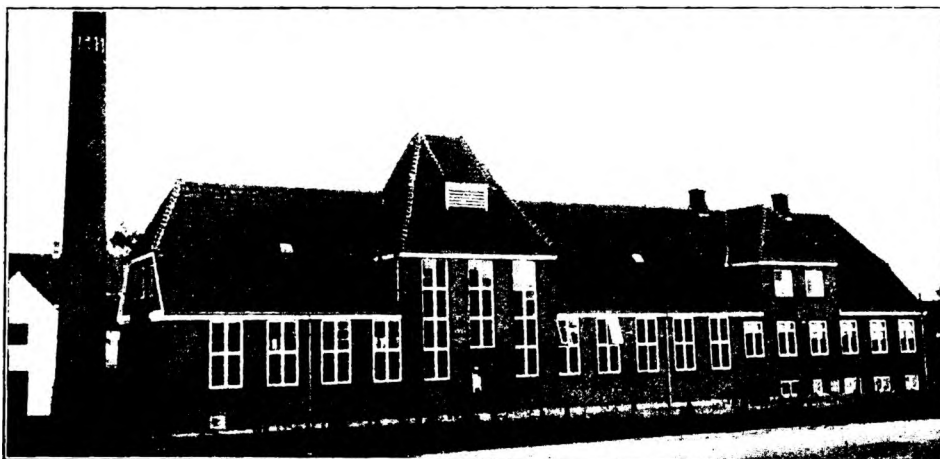

Mejeriet opførtes 1911 (Arkitekt J. Bentzen, Vallekilde, samt P. & L. P. Horsens). Beboelsen i Mejeribygningen rummer 8 Værelser, hvoraf 2 for Personalet. — 85 Leverandører med 550 Køer. — Artesisk 66 m dyb Brønd. — De 2 Medarbejdere (Mejerske) lønnes med 800 Kr. — Flødeenheder. — Flora danica. — Rund 22 m høj Skorsten. — Der er Udsalg fra Butik.



Gaardejer Hans Jensen,
Mejeriets Formand.

Formand: Gaardejer *Hans Jensen*, Vig. Bestyrelsesmedlem og Næstformand for Sparekassen for Vig Sogn. Formand for Mund- og Klovesyge Forsikrings Foreningen for Odsherred. Bestyrer *O. Jensen*, født 29. September 1883 i Vig. Lærte Mejeriet 1899 paa Svinninge. Kom senere til Herrestrup, Oxbøl, Lejbølle, Drestlette og atter til Herrestrup.



O. Jensen,
Bestyrer.

Var 1907—08 paa Ladelund Mælkeriskole. Derfra til Nr. Jernløse. Var Vikar i Holbæk Amt i 2 $\frac{1}{2}$ Aar og Mælkedommer i samme Amt i $\frac{1}{2}$ Aar. Blev 1911 Bestyrer paa det nyopførte Vig Andelsmejeri. Bestyrelsesmedlem og Kasserer i Vig Sangforening.

Aar ¹⁾	Mælke- mængde Millioner kg	Mælkefor- brug	Smør- mængde 1000 kg	Mælk til Ost Millioner kg	Blandingsost 1000 kg Skummet- mælksost 1000 kg	Aar ¹⁾	Mælke- mængde Millioner kg	Mælkefor- brug	Smør- mængde 1000 kg	Mælk til Ost Millioner kg	Blandingsost 1000 kg Skummet- mælksost 1000 kg
1911—12	1.49	25.7	56.08	—	—	1913—14	1.70	25.4	64.38	—	—
1912—13	1.62	25.1	62.12	—	—						

¹⁾ Regnskabsaaret gaar fra $\frac{1}{11}$ til $\frac{31}{10}$.

Vægte fra P. & L. P. — Forvarmer, Pasteur og Ringkøler fra P. & L. P. — 2 Titan (T. A. 45) Centrifuger. — Kærneælteren »Victoria«. — Kedel fra Th. Th. Sabroe. — Maskine fra Caroc & Leth. — Kulsyre Kølemaskine (32.000 V. E.) fra Th. Th. Sabroe. — Flødesyrningsbassin. — Flora danica Tønden. — Elektricitet. — Enkelte Aluminiumstransportspande. — Vandvarmer. — Olieseparator. Centralvarme. — Baderum. — Kul.

VINDEBRINK ANDELSMEJERI

Oprettet 1888. — Postadresse: Værsløv. — Jernbanestation: Værsløv (1,9 km). — Telefon: Aldersro 8.
Mejerikreds: Holbæk Amt.

Mejeriet oprettedes 1888. Ombygget 1912. Beboelsen i Mejeribygningen rummer 4 Værelser. — 28 Leverandører med 200 Køer. — Brønden er 4 m dyb. — Bestyreren og hans Hustru, der er Mejerske, besørger alt Arbejdet. — Flødeenheder. — Syrevækker fra Bl. & Tv. — Ishuset rummer 80 Læs Is. — Firkantet 9 m høj Skorsten.



Johs. Rasmussen.
Bestyrer.

Formand: Boelsmand Søren Petersen, Asminderup
pr. Værlev. Tidligere Formænd: Gaardejer N.
P. Nielsen. Gaardejer Rasm. Andersen.

Bestyrer: *Johs. Rasmussen* født 24. Marts 1887
i Gislinge Sogn. Var først paa Gislinge (1904) og var
der i 3½ Aar. Soldat. Kom saa paa Ørbæk, Herre-
sted og Egeskov. Var 1911–12 paa Dalum Mælkeri-
skole og kom derfra til Ullerslev. Mælkedommer i
Holbæk Amt til 1913, da Pladsen som Bestyrer af
Vindebrink overtoges.

Aar ¹⁾	Mælke- mængde Millioner kg	Mælkefor- brug	Smør- mængde 1000 kg	Mælk til Ost Millioner kg	Blandingsost 1000 kg	Skummet- mælksost 1000 kg	Aar ¹⁾	Mælke- mængde Millioner kg	Mælkefor- brug	Smør- mængde 1000 kg	Mælk til Ost Millioner kg	Blandingsost 1000 kg	Skummet- mælksost 1000 kg
1896–97	0 ³¹	26 ⁰	11 ⁷³	—	—	—	1911–12	0 ³³	24 ⁶	21 ¹²	—	—	—
1900–01	0 ⁴¹	25 ⁸	11 ⁸⁸	—	—	—	1912–13	0 ⁵³	24 ⁵	22 ²⁸	—	—	—
1901–05	0 ⁵⁷	25 ³	22 ²⁵	—	—	—	1913–14	0 ⁶¹	24 ³	22 ⁸⁷	—	—	—
1908–09	0 ⁵⁵	25 ⁰	21 ⁶²	—	—	—	1914–15	0 ⁵⁰	24 ⁹	20 ⁸²	—	—	—
1910–11	0 ⁵⁶	21 ⁸	21 ³⁸	—	—	—							

¹⁾ Regnskabsaaret gaar fra ¹/₁₁ til ³¹/₁₀.

»Simplex« og Balance. — Forvarmer. — Pasteur og Ringkøler. — Alfa Laval Centrifuger. — Kærneæalteren »Silkeborg«. — Kedel fra Maglekilde og Marshall Maskine. — Fløden syrnes i Trætønder. — Elektricitet. — Olieseparator. — Vandvarmer. — Kul.



ØRSLEV ANDELSMEJERI

Oprettet 1888. — **Postadresse:** Slagelse. — **Jernbanestation:** Slagelse (9 km). — **Telefon:** Sønderup 6.
Mejerikreds: Sorø Amt.

Mejeriet oprettedes 1888 (H. P. Philipsen). Ishuset tilbyggedes senere. — Beboelsen i Mejeribygningen rummer 5 Værelser, hvoraf 2 for Personalet. — 60 Leverandører med 380 Køer. — De 2 Medarbejdere (Mejerske) lønnes med 700 Kr. — Flødeenheder. — Flora danica. — Ishuset rummer 80 Læs Is. — Firkantet 15 m høj Skorsten.

Formand: Gaardejer *Hans Hansen*, Ørslev, Formand for Sognesparekassen og for Hesteassurancen. — Tidligere Formand: Gaardejer N. Nielsen i 13 Aar.

Bestyrer: *S. Kristoffersen*, født 25. Maj 1885 i Nordrup. Lærte 1901—05 Mejeriet paa Tersløse. Kom derfra til Bogense, Haarby, Trekløver (Ruds Vedby), og Landmandslyst. Var 1909—10 paa Ladelund Mælkeriskole. Derfra til Volshave, atter Landmandslyst og Toft. Blev 1913 Bestyrer paa Ørslev Andelsmejeri.



S. Kristoffersen,
Bestyrer.

Udvejningsvægt fra H. P. Philipsen, Decimal og Balance. — Forvarmer. — Pasteur. — Ringkøler. — 1 »Perfect« (B. & W.) Centrifuge. — Kærneælteren

Aar ¹⁾	Mælke- mængde Millioner kg	Mælkefor- brug	Smør- mængde 1000 kg	Mælk til Ost 100,000 kg	Blandingsost 1000 kg Skummet- mælksost 1000 kg	Aar ¹⁾	Mælke- mængde Millioner kg	Mælkefor- brug	Smør- mængde 1000 kg	Mælk til Ost 100,000 kg	Blandingsost 1000 kg Skummet- mælksost 1000 kg
1888-89	0.59	26.46	22.35	—	—	1908-09	1.17	25.4	46.88	—	—
1892-93	0.57	26.1	21.87	—	—	1910-11	1.16	25.3	47.85	—	—
1896-97	0.73	25.0	28.18	—	—	1911-12	1.18	25.4	46.02	—	—
1900-01	0.85	26.1	32.59	—	—	1912-13	1.14	25.4	41.07	—	—
1904-05	1.02	25.1	40.15	—	—	1913-14	1.12	25.1	44.13	—	—

¹⁾ Regnskabsaaret gaar fra $\frac{1}{12}$ til $\frac{30}{12}$.

»Silkeborg«. — Kedel og Maskine fra Alliance. — Træostekar. — Fløden syrnes i Tønder. — Petroleum. — Der anvendes nogle Aluminiumstransportspande. — Vandvarmer. — Kul.

BRATTINGSBORG ANDELSMEJERI

Oprettet 1911. — Postadresse: Tranebjerg. — Jernbanestation: Koldby Kaas Havn (7 km).
Telefon: Tranebjerg 93. — Mejerikreds: Aarhus og Omegn.

Mejeriet oprettedes 1. November 1911 (Arkitekt Jespersen, Fredericia. Statskonsulenten, Fabrikant Schrøder, Kolding). Den særskilte Beboelse rummer 7 Værelser og i Mejeribygningen 2 for Personalet. — 6 Leverandører med 650 Køer. — Artesisk 60 m dyb Brønd. — De 4 Medarbejdere lønnes med 1800 Kr. — Fedtenheder. — Modersyre — En Del af Osten raffineres. — Ostelagret luftkøles fra indbygget Rørsystem fra Kølemaskine. — Rund 24 m høj Skorsten.



Sofus Thorengaard,
Bestyrer.

Forretningsfører: Godsforvalter Carl Garde. Bestyrer: Sofus Thorengaard, født 6. Maj 1872 i Mørke. Var ved Landbruget til 1890 og lærte saa Mejeriet. — Blev 1. August 1895 Bestyrer paa Billumtorp, 1896 paa Hesselballe, fra 1898 paa Brolund og paa Brattingsborg siden Oprettelsen 1911. Fra Maj 1912 Formand for Samsø Mejeriforening.

Aar ¹⁾	Mælke- mængde Millioner kg	Mælkefor- brug	Smør- mængde 1000 kg	Mælk til Ost Millioner kg	Blandingsost 1000 kg Skummet- mælksost 1000 kg	Aar ¹⁾	Mælke- mængde Millioner kg	Mælkefor- brug	Smør- mængde 1000 kg	Mælk til Ost Millioner kg	Blandingsost 1000 kg Skummet- mælksost 1000 kg
1911-12	1.03	24.8	60.38	0.90	57.12	1913-14	1.04	24.0	67.40	1.18	79.31
1912-13	1.71	24.5	62.95	1.09	72.09	1914-15	1.04	25.1	58.24	0.91	71.53

¹⁾ Regnskabsaaret gaar fra $\frac{1}{10}$ til $\frac{30}{10}$.

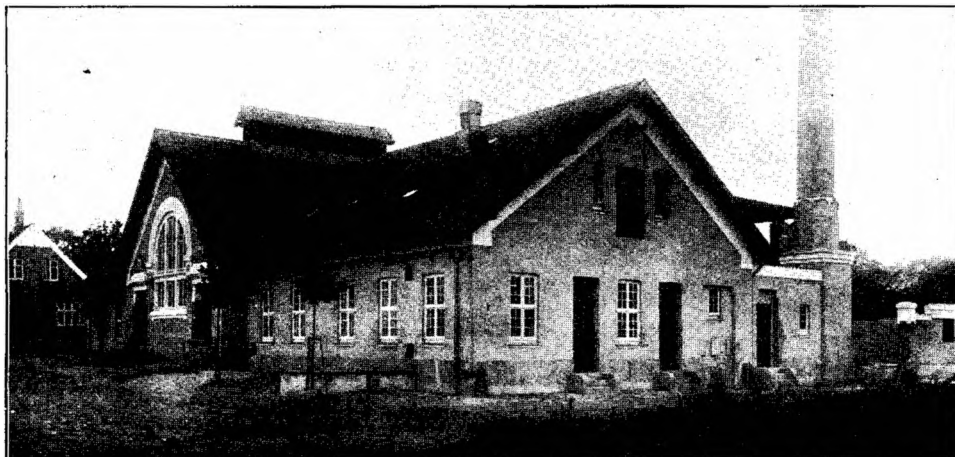

Indvejningsvægt fra P. Henrichsen, Randers. — »Simplex« og »Silkeborg« Balance. — Forvarmer og Pasteur (begge med Undertræk), samt Ring- og Flødekøler fra Kolding. — 2 Alfa Laval Centrifuger. — Kærneæalteren »Hamlet«. — Kedler fra Kolding og fra Caroc & Leth. — Maskinerne fra Caroc & Leth. — Kulsyre-Kølemaskine (40.00 V. E.) fra Th. Th. Sabroe. — Ostekar fra Kolding. — Fløden syrnes i fortinnede Kobberkar fra Kolding. — Syren forplantes i Aluminiumskølere og opbevares i et med Korkplader isoleret Skab. — Elektricitet. — Skumdampende Mælkepumpe fra Kolding. — Kul.

BRUNDBJERG ANDELSMEJERI

Oprettet 1885. — Postadresse: Koldby. — Jernbanestation: Koldby Kaas Havn (7 km).
 Telefon: Tranebjerg 107 a. — Mejerikreds: Aarhus og Omegn.



Mejeriet oprettedes 1885 af Gaardejer Chr. Larsen, Brundby, men da det viste sig rentabelt, oprettedes et Interessentskab, der, med Larsens Broder Jacob Andersen som Leder, begyndte 1. Oktober 1887. Den 1. September 1892 købte Leverandørerne Mejeriet for 11.000 Kr. Det er omændret adskillige Gange siden. — Afdøde Konsulent Buhl har assisteret. — Beboelsen i Mejeri-bygningen rummer 10 Værelser. — 270 Leverandører med 1260 Køer. — I Mælkebedømmelsesforening. — Brønden er 33 m dyb. — De 3 Medarbejdere (Mejerske) faar 1400 Kr. i Løn. — Flødeenheder. — Modersyre. — Firkantet 22 m høj Skorsten.



Parcellist Jens R. Gylling,
Mejeriets Formand.

Formand: Parcellist *Jens R. Gylling*, siden 1. Oktober 1913. Formand for Samsø Husmandsforening siden 1908. I Hovedbestyrelsen for den samvirkende sjællandske Husmandsforening. Tidligere Formænd: Gaardejerne N. C. Boesen 1887, O. S. Madsen til 88, M. J. Øster til 90, S. M. Holm til 91, Jørgen Sønder til 93, H. Lindegaard til 94,



A. Rasmussen,
Bestyrer.

A. J. Kræmmer til 96, L. J. Hansen til 1907, J. J. Jørgensen til 08, H. Møller til 13. — Bestyrer: *A. Rasmussen*, født 14. Februar 1863 i Ebeltoft. Har været Landvæsenlærling under »Det kongelige danske Landhusholdningsselskab«, fik Lærebrev 1. Maj 1885. Blev Forvalter paa Frydsbrønde. Soldat. Underforvalter paa Kattrup. Kom 1. November 1888 til Ulbølle for at lære Mejeri. Gennemgik Ladelund Mælkeriskole 1889–90. Kom derfra til Brundby som Undermejerist og som Bestyrer siden Oktober 1892.

Aar ¹⁾	Mælke- mængde Millioner kg	Mælkefor- brug	Smør- mængde 1000 kg	Mælk til Ost 100,000 kg	Blandingsost 1000 kg	Skummet- mælksost 1000 kg	Aar ¹⁾	Mælke- mængde Millioner kg	Mælkefor- brug	Smør- mængde 1000 kg	Mælk til Ost 100,000 kg	Blandingsost 1000 kg	Skummet- mælksost 1000 kg
1888	1 ⁰⁰	28 ⁰	36 ²¹	—	—	—	1910	3 ²⁶	25 ⁰	130 ²¹	—	—	—
1892	1 ⁵¹	27 ⁵	55 ⁹¹	—	—	—	1911	3 ⁴⁹	26 ⁰	133 ⁸¹	—	—	—
1896	2 ⁰²	25 ⁸	77 ⁰⁰	—	—	—	1912	3 ³⁹	26 ⁰	129 ¹⁰	—	—	—
1900	2 ⁷⁸	25 ⁶	106 ⁹⁹	—	—	—	1913	3 ⁵⁴	25 ⁰	139 ¹⁹	—	—	—
1904	3 ⁰³	26 ¹	115 ⁹²	—	—	—	1914	3 ⁴⁸	25 ⁰	133 ⁹⁷	—	—	—
1908	3 ¹⁴	26 ⁰	119 ⁸⁴	—	—	—							

¹⁾ Regnskabsaaret gaar fra Oktober til Oktober.

»Sinus«, »Simplex« og Balance. — Forvarmer, Pasteur og Ringkøler fra P. & L. P. — Titan (T. A. 45) og B. & W. Centrifuger. — Kærneæltren »Victoria«. — Kedel fra Brdr. Houmøller, Frederikshavn. — Maskine fra Caroc & Leth. — Kulsyre-Kølemaskine (12.000 V. E.) fra Sabroe & Co. — Elektricitet. — Kul.

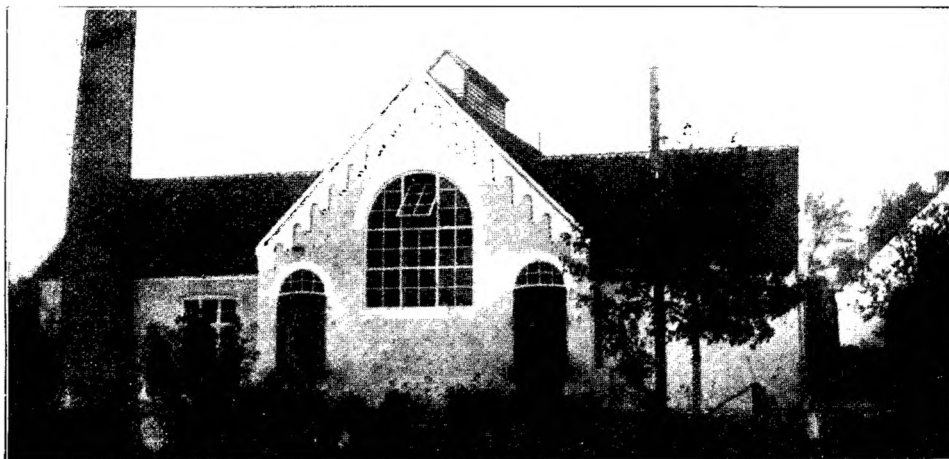

MADEBJERGGAARD ANDELSMEJERI

Oprettet 1881. — **Postadresse:** Tranebjerg. — **Jernbanestation:** Koldby Kaas Havn (6 km).
Telefon: Tranebjerg 40 a. — **Mejerikreds:** Aarhus og Omegn.

Madebjerggaard var først Privateje og oprettedes i 1881 af M. S. Holm. I 1885 udvidedes Mejeriet og der opkøbtes Mælk. I 1887 oprettedes 5 Aars Kontrakter med Leverandørerne. I 1890 flyttedes Mejeriet fra Gaarden. I 1892 oprettedes nye Kontrakter, der i alt væsentligt fornyedes i 1898, i hvilket Aar Holm solgte Mejeriet til Leverandørerne. Der foretoges straks en Del Omformringer og senere hen ombyggedes der atter, ligesom der kom nye Maskiner og Redskaber, bl a. Kølemaskine i 1912. — Den særskilte Beboelse rummer 8 Værelser. — 217 Leverandører med 1390 Køer. — I Mælkebedømmelsesforening. — Artesiske Brønde paa henholdsvis 146 og 34 m. — De 5 Medarbejdere faar 2000 Kr. i Løn. — Fedtenheder. — Osten paraffineres. — Rund 29 m høj Skorsten.



S. Holm,
Mejeriets Formand.

Formand: Gaardejer S. Holm, Gylling, siden 1908. I Bestyrelsen af Samsø Hesteavlforening og Kvægavlforening, af Horsens Andelssvineslagteri, af Samsø Sparekasse; Formand for A/S. Vort Landbrug. Medlem af Skatteraadet. I Bestyrelsen for Samsø Landboforening og for Mejeriforeningen for Aarhus og Omegn. — Bestyrer: L. P. Hansen, født



L. P. Hansen,
Bestyrer.

15. Januar 1883. Lærte Mejeriet 1898. Elev paa Ladelund Mælkeriskole 1903—04. Bestyrer paa Balskilde 1. Maj 1906, og siden 1. Maj 1912 paa Madebjerggaard.

Aar ¹⁾	Mælke- mængde Millioner kg.	Mælkefor- brug	Smør- mængde 1000 kg	Mælk til Ost Millioner kg	Blandingsost 1000 kg Skummet- mælkost 1000 kg	Aar ¹⁾	Mælke- mængde Millioner kg.	Mælkefor- brug	Smør- mængde 1000 kg	Mælk til Ost Millioner kg	Blandingsost 1000 kg Skummet- mælkost 1000 kg
1898—99	3. ₅₁	26. ₃	133. ₅₂	—	—	1911—12	3. ₀₇	23. ₇	162. ₄₄	—	—
1902—03	3. ₉₂	25. ₇	152. ₀₇	—	—	1912—13	4. ₁₉	24. ₄	168. ₆₅	—	—
1906—07	4. ₁₈	25. ₃	165. ₇₃	—	—	1913—14	4. ₀₈	24. ₄	165. ₆₈	—	—
1910—11	4. ₅₅	24. ₁	188. ₅₅	—	—						

¹⁾ Regnskabsaaret gaar fra $\frac{1}{10}$ til $\frac{9}{10}$.

»Sinus« Maglekilde og Silkeborg Balance. — Forvarmer, Pasteur og Ring-
køler fra P. & L. P., men den ene er en skumdæmpende Koger fra Kolding. —
3 Alfa Laval Centrifuger. — Kedel fra Frichs. — Maskine fra Kolding. —
Kulsyre-Kølemaskine (40,000 V. E.) fra Th. Th. Sabroe. — Flødesyrningsbassin
fra P. & L. P. — Syrekoger fra P. & L. P. — Elektricitet. — 2 pCt. af Trans-
portspandene er af Aluminium. — Kul.

SØGAARD ANDELSMEJERI

Oprettet 1888. — Postadresse: Tranbjerg. — Jernbanestation: Maarup Havn (2 km).
Telefon: Nordby 12. — Mejerikreds: Aarhus og Omegn.



Mejeriet begyndte 11. August 1888. — Beboelsen i Mejeribygningen rummer
8 Værelser. — 170 Leverandører. — Brønden er 7 à 8 m dyb. — De 4
Medarbejdere lønnes med 1680 Kr. — Faktor 2. — Firkantet 17 m høj Skorsten.



Gaardejer J. Johs. Kræmmer,
Mejeriets Formand.

Formand: Gaardejer J. Johs. Kræmmer, Nordby, Tranebjerg, fra 1. Maj 1913. Har været Formand for Nordby Kvægavlsforening i 16—17 Aar, for 5. Juni Foreningen, Skytteforeningen m. m. Tidligere Formænd, Gaardejerne: M. Madsen 1888—90, A. Gommesen til 91, Hans Foged til 93, P. Povlsen til 94, S. Madsen til 95, Chr. Korn-



C. M. Christensen,
Bestyrer.

maaler til 97, Rs. Foged til 1900, J. J. Foged til 03, S. Kornmaaler til 05, J. P. Grønfeldt til 07, Th. Kornmaaler til 09, O. Madsen til 12, P. M. Mikkelsen til 13. — Bestyrer: C. M. Christensen, født i Marts 1889. Kom først paa Tybjergs lille, siden paa Krummerup, Rislev og Herrested. Vikar i 3 Aar. Blev Bestyrer paa Søgaard 1915 efter at have været konstitueret i 1 Aar.

Aar ¹⁾	Mælke- mængde Millioner kg	Mælkefor- brug	Smør- mængde 1000 kg	Mælk til Ost 100,000 kg	Blandingsost 1000 kg Skummet- mælksost 1000 kg	Aar ¹⁾	Mælke- mængde Millioner kg	Mælkefor- brug	Smør- mængde 1000 kg	Mælk til Ost 100,000 kg	Blandingsost 1000 kg Skummet- mælksost 1000 kg
1888—89	0. ₁₁	26. ₄	19. ₂₀	—	—	1910—11	2. ₇₃	25. ₆	105. ₁₃	—	—
1892—93	1. ₅₅	26. ₇	57. ₈₇	—	—	1911—12	2. ₅₄	25. ₅	107. ₇₈	—	—
1894—95	1. ₅₉	25. ₇	61. ₅₇	—	—	1912—13	2. ₅₀	25. ₄	97. ₁₅	—	—
1896—97	1. ₆₇	24. ₈	67. ₅₇	—	—	1913—14	2. ₅₆	25. ₄	100. ₀₉	—	—
1902—03	2. ₂₄	25. ₃	88. ₄₀	—	—	1914—15	2. ₉₈	24. ₂	99. ₂₃	—	—
1904—05	2. ₄₄	25. ₂	96. ₈₄	—	—						

¹⁾ Regnskabsaaret gaar fra $\frac{1}{3}$ til $\frac{30}{4}$.

Jac. Niensens Indvejnings- og Maglekilde Udvejnings- og Balancevægt. — Triumph og Ringkøler. — B. & W. Centrifuge. — Dansk Tøndekærne. — Kedel fra Th. Th. Sabroe. — Maskine fra Kolding. — Kølemaskine paatænkes indlagt. — Amerikanske Ostekar. — Fløden syrnes i Tønder. — Flora danica Tønden. — Petroleum. — Kul.

TROLLEBORG ANDELSMEJERI

Oprettet 1887. — Postadresse: Koldby. — Jernbanestation: Koldby Kaas Havn (3 km).
Telefon: Tranebjerg 102 b. — Mejerikreds: Aarhus og Omegn.

Mejeriet begyndte 1. Maj 1887 i lejede Lokaler i P. Snedkers Bryggeri i Permelille. De nye Bygninger toges i Brug i 1888. — Beboelsen over Mejeriet rummer 8 Værelser. — 140 Leverandører med 700 Køer. — I Mælkebedømsforening. — Gravet 16 m dyb Brønd. — De 2 Medarbejdere lønnes med 950 Kr. — Flødenheder. — Samsø Ishus. — Firkantet 20 m høj Skorsten.



Gaardejer Jens S. Jensen,
Mejeriets Formand.

Formand: Gaardejer *Jens S. Jensen*, Permelille, Koldby, siden 1908. Konsulent for Samsø Landboforening 1904—07. Formand for Samsø Landboforening og for Fællesledelsen af Kvægavl- og Kontrolforeningen paa Samsø, 1907—15. Tidligere Formænd, Gaardejerne: *J. Sørensen* 1887—88, *J. Bertelsen* Skole til 89, *C. Villumsen* til 90 og *J.*

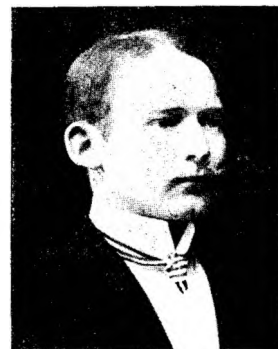

Carl Madsen,
Bestyrer.

Kornmaaler til 1908. — Bestyrer: *Carl Madsen*, født 1883. Lærte 1900 paa *Kyse Andelsmejeri*. Senere paa forskellige Mejerier. Paa *Ladelund Mælkeriskole* 1907—08. Bestyrede *Thorup Fællesmejeri* i Sommeren 1909 og blev derefter *Vikar* i *Østfyns Vikarforening*. Kom 1911 til *Trolleborg*.

Aar ¹⁾	Mælke- mængde Millioner kg	Mælkefor- brug	Smør- mængde 1000 kg	Mælk til Ost 100,000 kg	Blandingsost 1000 kg	Skummet- mælksost 1000 kg	Aar ¹⁾	Mælke- mængde Millioner kg	Mælkefor- brug	Smør- mængde 1000 kg	Mælk til Ost 100,000 kg	Blandingsost 1000 kg	Skummet- mælksost 1000 kg
1888—89	0.91	29.9	31.20	—	—	—	1910—11	2.25	26.1	84.25	—	—	—
1892—93	1.33	27.9	49.01	—	—	—	1911—12	2.22	26.2	84.46	—	—	—
1896—97	1.33	26.2	50.80	—	—	—	1912—13	2.14	25.6	83.15	—	—	—
1900—01	1.51	25.8	59.45	—	—	—	1913—14	2.21	25.4	87.01	—	—	—
1904—05	1.73	26.9	66.13	—	—	—	1914—15	2.02	24.5	82.60	—	—	—
1908—09	2.00	25.4	81.44	—	—	—							

¹⁾ Regnskabsaaret gaar fra $\frac{1}{11}$ til $\frac{31}{10}$.

»Silkeborg«, »Simplex« og Balance. — Forvarmer og Pasteur fra P. & L. P. samt Buaas Koger. — B. & W. Centrifuge. — Kærnealteren »Victoria«. — Kædel fra Th. Th. Sabroe. — Maskine fra Frich. — Elektricitet. — Kul.

VESTERHOLM ANDELSMEJERI

Oprettet 1888. — Postadresse: Koldby. — Jernbanestation: Koldby Kaas Havn (7 km).
Telefon: Tranebjerg 121 b. — Mejerikreds: Aarhus og Omegn.



Mejeriet oprettedes 1888. — Beboelsen rummer 7 Værelser. — 194 Leverandører med 902 Køer. — Artesisk 11 m dyb Brønd. — De 3 Medarbejdere lønnes med 1160 Kr. — Flødeenheder. — Modersyre. — Firkantet 20 m høj Skorsten.



H. Mahler,
Mejeriets Formand.

Formand: Gaardejer *H. Mahler*, Tanderup, Koldby, fra 1915. Tidligere Formænd: Lærer *J. P. Petersen* til August 1888, d. v. s. i den Tid Forhandlingerne stod paa, Gaardejerne *J. S. Holm* 1888—89, *H. Schiøth* 1889—91 og 1895—98 *S. H. Mahler* 1891—95 og 1900—10, *H. Sørensen* 1898—99, *H. H. Mortensen* 1899—1900, *N. S. Nielsen* 1910



M. P. Madsen,
Bestyrer.

—14, *H. Olsen* 1914—15. — Bestyrer: *M. P. Madsen*, født 28. Oktober 1873. Lærte 1891 Mejeriet paa Ammendrup og var der til 1896. Kom saa til Fælleshaab og Erslev. Kom derefter til Vesterholm og blev Bestyrer af dette Mejeri i 1898.

Aar 1)	Mælke- mængde Millioner kg	Mælkefor- brug	Smør- mængde 1000 kg	Mælk til Ost Millioner kg	Blandingsost 1000 kg	Skummet- mælksost 1000 kg	Aar 1)	Mælke- mængde Millioner kg	Mælkefor- brug	Smør- mængde 1000 kg	Mælk til Ost Millioner kg	Blandingsost 1000 kg	Skummet- mælksost 1000 kg
1888	0.46	27.5	16.07	—	—	—	1910	3.04	25.4	119.30	—	—	—
1892	1.49	27.5	54.10	—	—	—	1911	2.80	25.8	114.26	—	—	—
1896	1.74	26.9	66.82	—	—	—	1912	2.96	26.2	112.89	—	—	—
1900	2.19	25.9	81.48	—	—	—	1913	2.98	25.2	117.45	—	—	—
1904	2.58	25.0	98.78	—	—	—	1914	3.06	25.3	121.04	—	—	—
1908	2.90	25.4	113.75	—	—	—							

1) Regnskabsaaret gaar fra 1/11 til 31/10.

»Sinus«, Bismer og Silkeborg Balance. — Buas Forvarmer og Pasteur. — B. & W. Centrifuge. — Silkeborg Kærneælder. — Kedel fra Th. Th. Sabroe. — Maskine fra Caroc & Leth. — Flødesyrningsbassin. — Elektricitet. — Kul.

DIANALUND FÆLLESMEJERI

Oprettet 1907. — Postadresse: Dianalund. — Jernbanestation: Dianalund (0,1 km).
Telefon: Dianalund 63. — Mejerikreds: Sorø Amt.

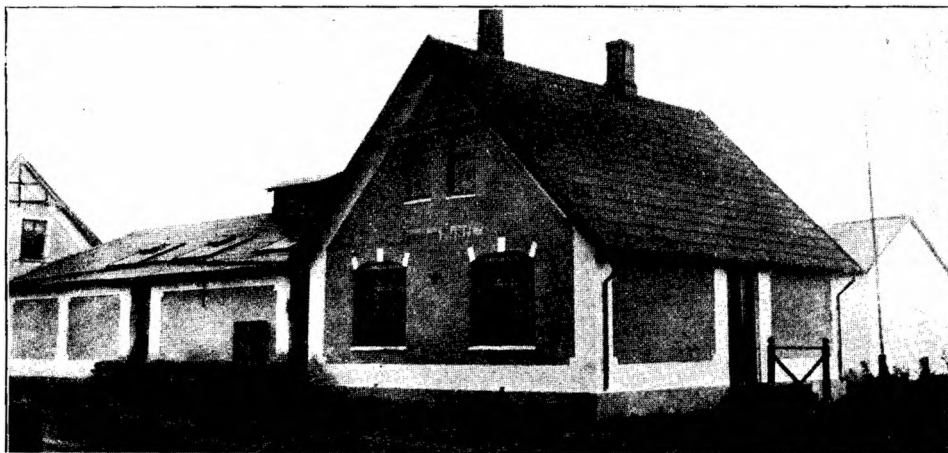

Mejeriet oprettedes 1907 (Fabr. Christensen, Slagelse). Ishuset byggedes 1909. Mejeriet er bortforpagtet. — Beboelsen i Mejeribygningen rummer 5 Værelser, hvoraf 2 for Personalet. — 87 Leverandører med 500 Køer. — Brønden er 39 m dyb. — Der er 2 Medarbejdere og 1 Indvejer, Fru H. er Mejerske, Lønnen er 1000 Kr. — Flora danica. — Ostelagret isafkøles. — Ishuset 140 Læs Is. — Rund 20 m høj Skorsten.



Gaardejer Jens Knudsen,
Mejeriets Formand.

Formand: Gaardejer *Jens Knudsen*, Karsholte, Dianalund. Tidligere For-
mænd: Jens Knudsen, Lars
Johansen, Jens Knudsen
(igen). — Forpagter: *H.
Henriksen*, født 26. Novem-
ber 1879 i Karsholte. Lærte
1898 Mejeriet paa Stenlille,
kom senere paa Slotbjergby
og Nidløse. 1901—02 paa
Ladelund Mælkeriskole, og
kom derfra til Rødkilde



H. Henriksen,
Forpagter.

og Ellebæk. Var Landmand 1 Aar og kom saa til Stenlille 1907—09. Sidst-
nævnte Aar blev H. Forpagter af Dianalund Andelsmejeri. Formand for Ters-
løse og Omegns Foredragsforening. Kommunal Revisor for Tersløse-Skjellebjerg
Kommune.

Aar ¹⁾	Mælke- mængde Millioner kg	Mælkefor- brug	Smør- mængde 1000 kg	Mælk til Ost Millioner kg	Blandingsost 1000 kg Skummet- mælksost 1000 kg	Aar ¹⁾	Mælke- mængde Millioner kg	Mælkefor- brug	Smør- mængde 1000 kg	Mælk til Ost Millioner kg	Blandingsost 1000 kg Skummet- mælksost 1000 kg
1909—10	1.21	25.8	51.21	0.075	5.00	1912—13	1.42	25.6	55.72	0.062	3.15
1910—11	1.30	25.6	50.84	0.072	4.70	1913—14	1.42	25.8	55.15	0.060	3.30
1911—12	1.37	25.7	53.25	0.060	4.00						

¹⁾ Regnskabsaaret gaar fra $\frac{30}{10}$ til $\frac{1}{11}$.

»Simplex«, Jacob Niensens Udvejnings- og Balance som Smørvægt. — For-
varmer, Pasteur og Ringkøler. — 2 Favorit Centrifuger. — Kærneæltren
»Silkeborg«. — Kedel fra Th. Th. Sabroe. — Maskine fra Kofoed & Hauberg.
— Firkantede Trøstekar. — Fløden syrnes i Tønder. — Flora danica Tønden.
— Petroleum. — Nogle Aluminiumstransportspande. — Olieseparator. — Vand-
varmer. — Centralvarme. — Kul og Brænde.

HØNG ANDELSMEJERI

Oprettet 1906. — Postadresse: Høng. — Jernbanestation: Høng (0,6 km). — Telefon: Høng 59.
Mejerikreds: Holbæk Amt.

Mejeriet oprettedes 1906 med Assistance af Statskonsulenten. Mejeriet er bort-
forpagtet. — Den særskilte Beboelse rummer 9 Værelser og Butik; Perso-
nalet har 2 Værelser. — 52 Leverandører med 364 Køer. — Brønden er 22 m
dyb. — Der er 2 Medhjælpere og 1 Ekspeditrice, der passer Butiken. Desuden
en Detailvogn. Lønnen er 1500 Kr. — Flødeenheder. — Flora danica og desuden
Syre fra Havrebjerg. — Rund 22 m høj Skorsten. — En Del af Mælken sælges
en detail i Høng By. $\frac{1}{4}$ af Skummetmælken sælges til Margarinefabrik.

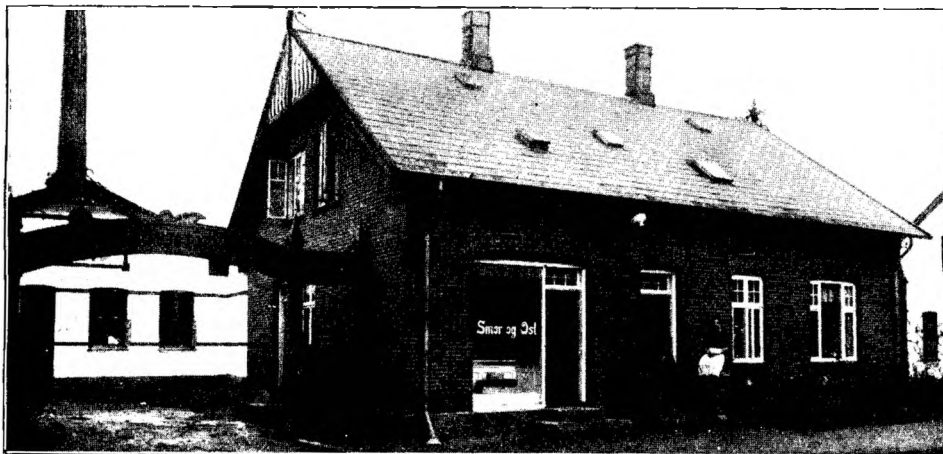

Gaardejer J. Kr. Sørensen,
Mejeriets Formand.

Formand: Gaardejer J. Kr. Sørensen, Høng. Bestyrelsesmedlem i Sognets Sparerkasse. Tidligere Formand: Rentier Chr. Larsen, Høng. — Forpagter: S. P. Andersen, født 23. April 1869. Lærte 1887 Mejeriet paa Kirke-Stillinge. Kom senere til Kobberdal, Fodby, Langebjerg og Næsby. Blev 1892 Bestyrer paa Løve Andelsmejeri og overtog Høng Andelsmejeri i Forpagtning 1906.



S. Andersen,
Forpagter.

Aar ¹⁾	Mælke- mængde Millioner kg	Mælkefor- brug	Smørs mængde 1000 kg	Mælk til Ost Millioner kg	Blandingsost 1000 kg Skummet- mælksost 1000 kg	Aar ¹⁾	Mælke- mængde Millioner kg	Mælkefor- brug	Smør, mængde 1000 kg	Mælk til Ost Millioner kg	Blandingsost 1000 kg Skummet- mælksost 1000 kg
1906—07	1.22	25.6	47.51	—	—	1911—12	1.24	25.2	49.10	—	—
1907—08	0.98	25.7	38.37	—	—	1912—13	1.44	25.3	57.00	—	—
1908—09	1.12	25.05	43.90	—	—	1913—14	0.99	25.4	39.00	—	—
1909—10	1.28	25.8	48.98	—	—	1914—15	0.80	25.2	35.28	—	—
1910—11	1.02	25.7	40.00	—	—						

¹⁾ Regnskabsaaret gaar fra 18/7 til 18/8.

»Simplex« og Balance som Vægte. — Forvarmer, Pasteur og 2 Ringkølere fra P. & L. P. — Alfa Laval Centrifuger. — Dansk Tøndekærne. — Kedel og Maskine fra Alliance. Kedelen har mekanisk Indfyngsapparat, der paasættes, naar der fyres med andre Brændselsmaterialer. — Ammoniak-Kølemaskine

(30,000 V. E.) fra Atlas. — Firkantede Træostekar. — Fløden syrnnes i Tønder. — Aluminiumsspande til Syrningen. — Elektricitet. — En Del Aluminiumstransportspande. — Vandvarmer. — Olieseparator. — Centralvarme. — Resttømningsapparat. — Bade. — Kul, samt lidt Brænde og Tjære.

KLARESTEN ANDELSMEJERI

Oprettet 1889. — Postadresse: Havrebjerg. — Jernbanestation: Løve (3,_s) — Telefon: Sønderup 21. — Mejerikreds: Sorø Amt.



Mejeriet oprettedes 1889. Bortforpagtedes 1914. Beboelse og Ishus tilbyggedes senere. — Beboelsen er særskilt og rummer 3 Værelser. — 10 Leverandører med 62 Køer. — Brønden er 11 m dyb. — Sønnen er Medhjælper. — Faktor 2. — Syre fra Havrebjerg. — Ishuset rummer 80 Læs. — Firkantet 18 m høj Skorsten. — I Regnskabsaaret indvejedes 0,₃₀ Mill. kg Mælk; Mælkeforbruget var 25,₅ og Smørmængden var 11,000 kg.

Formand: Gaardejer *Niels Christensen*, Solbjerg, Havrebjerg. — Forpagter: *Andersen*, Høng. — Bestyrer: *C. V. Nielsen*, født 7. November 1887 i Haarby. Lærte 1903 Mejeriet paa Brobyværk. Var der i 3½ Aar og kom saa til Helsingør Mælkeforsyning, Kajerød og Kongsted. Var 1911—12 paa Dalum Mælkeriskole. Har i 2 Aar været Vikar i Løve Herred. Blev Bestyrer paa Klaresten i 1915.



C. V. Nielsen,
Bestyrer.

Jacob Niensens Vægte. — Forvarmer. — Pasteur og Ringkøler. — Alfa Laval Centrifuge. — Dansk Tøndekærne. — Kedel og Maskine fra Alliance. — Fløden syrnnes i Tønder. — Acetylgasværk. — Enkelte Aluminiumstransportspande. — Vandvarmer. — Kul.



NIDLØSE FÆLLESMEJERI

Oprettet 1895. — Postadresse: Dianalund. — Jernbanestation: Dianalund (3 km). — Telefon: Kongsted 10.
Mejerikreds: Holbæk Amt.

Mejeriet oprettedes 1895 og er nu bortforpagtet. — Beboelsen i Mejeribygningen rummer 6 Værelser. — Artesisk 33 m dyb Brønd. — Kloakvandet udnyttes til Overrisling. — 1 Medarbejder, og Ejerens Hustru er Mejerske. — Syre fra Havrebjerg. — Smørret sælges til Eksportforening. — Ishuset rummer 50 Læs Is. — Firkantet 16 m høj Skorsten. — Mælkemænde: 1913 0_{,46}, 1914 0_{,67} Mill. kg; Mælkeforbrug: 1913 25_{,2}, 1914 25_{,0}; Smørmængde: 1913 18_{,25}, 1914 26_{,80} (1000 kg); Mælk til Ost: 121,000 kg; samlet Osteproduktion: 8643 kg.



A. P. Jensen,
Mejeriets Ejer.

Ejer: Mejeriejer A. P. Jensen, Nidløse, født 5. Februar 1884 i Brahetrolleborg Sogn, Fyen. Begyndte at lære Mejeri 1. Maj 1900 paa Pederstrup Mejeri. Var der i 2 Aar, Aunsted 1 Aar, Vindinge 1 Aar, Alexandra 2 Aar, Jølby 4 Maaneder, i Tjenesten til Maj 1907, paa Heden-Vantinge Mejeri til 1. August 1908, overtog saa Nidløse Mejeri.

Decimalvægte. — Universalpasteur og Ringkøler. Titan (T. A. 36) Centrituge. — Dansk Tøndekærne. Kedel fra Jochumsen & Nøddelund. — Maskine fra M. C. Drejer. — Firkantede Trøstekar. — Fløden syrnes i Tønder. — Petroleum. — Kul og lidt Tørv.



TJØRNELUNDE ANDELSMEJERI

Oprettet 1897. — Postadresse : Høng. — Jernbanestation : Kulby (1,5 km). — Telefon : Høng 105.
Mejerikreds : Sorø Amt.

Mejeriet oprettedes 1897 (Konsulent C. V. Birk og Fabriken Alliance). — Mejeriet er bortforpagtet. — Beboelsen i Mejeribygningen rummer 6 Værelser, hvoraf 2 for Personalet. — 56 Leverandører med 460 Køer. — Brønden er 17 m dyb. — De 2 Medarbejdere (delvis Fru H.) faar 900 Kr. i Løn. — Faktor 2. — Syre fra Havrebjerg. — Ostekælder. — Firkantet 16 m høj Skorsten.



Gaardejer H. Chr. Nielsen,
Mejeriets Formand.

Formand: Gaardejer *H. Chr. Nielsen*, Tjørnelunde, Høng. Tidligere Formænd: Gaardejer Fr. Frandsen, Gaardejer N. Kr. Olsen. — Forpagter: *J. Henriksen*, født 20. Oktober 1873 i Rislev. Lærte 1890 Mejeriet paa Taarnmark. Kom senere til Virkelyst, Nøddekær og Godthaab (Herlufmagle). Soldat i 1896. Kom saa til Rislev, Hallebygaard og



J. Henriksen,
Forpagter.

Karlsbjerg. Var 1899—1900 paa Ladelund Mælkeriskole. Kom derfra til Randers Mælkeforsyning, blev Vikar paa Sjørring-Thorsted, var derefter paa Sønder Vinge og atter paa Karlsbjerg. Blev 1901 Bestyrer paa Tjørnelunde til 1912, da H. forpagtede Mejeriet.

Aar ¹⁾	Mælke- mængde Millioner kg	Mælkefor- brug	Smør- mængde 1000 kg	Mælk til Ost Millioner kg	Blandingsost 1000 kg Skummet- mælksost 1000 kg	Aar ¹⁾	Mælke- mængde Millioner kg	Mælkefor- brug	Smør- mængde 1000 kg	Mælk til Ost Millioner kg	Blandingsost 1000 kg Skummet- mælksost 1000 kg
1897—98	0.90	26.9	11.71	—	—	1910—11	1.14	25.0	45.02	—	—
1901—02	0.79	24.9	31.70	—	—	1911—12	1.10	24.9	43.69	—	—
1905—06	0.81	24.9	32.63	—	—	1912—13	1.11	25.0	44.50	—	—
1909—10	1.08	25.1	43.15	—	—	1913—14	1.07	24.9	43.27	—	—

¹⁾ Regnskabsaaret gaar fra $\frac{1}{4}$ til $\frac{31}{3}$.

»Simplex«, »Baby« og Balance som Vægte. — Universal. — Ringkøler. — Gigant Centrifuge. — 2 danske Tøndekærner. — Kedel og Maskine fra Alliance. — Ammoniak-Kølemaskine (20,000 V. E.) fra Th. Th. Sabroe. — Firkantede Trøstekar. — Fløden syrnes i Tønder. — Syrekrukke og Kasse. — Petroleum. — Olieseperator. — Vandvarmer. — Baderum. — Centralvarme. — Kul.

SOLBJERG FÆLLESMEJERI

Oprettet 1911. — Postadresse: Havrebjerg. — Jernbanestation: Løve (3,8 km). — Telefon: Sønderup 52.
Mejerikreds: Sorø Amt.

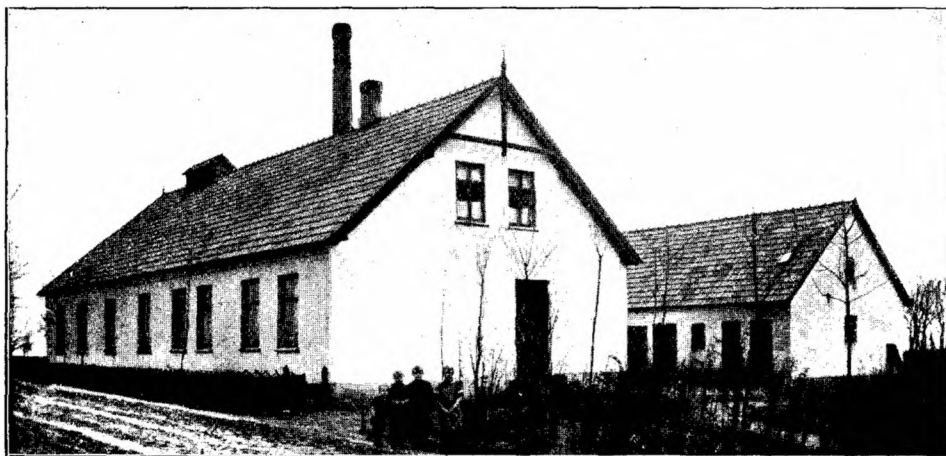

Mejeriet oprettedes 1. Juli 1911 (H. P. Philipsen). — Beboelsen i Mejeribygningen rummer 5 Værelser, hvoraf 1 for Personalet. — 7 Leverandører med 340 Køer. — Brønden er 16 m dyb. — De 2 Medarbejdere (Fru L. er Mejerske) lønnes med 700 Kr. — Syre fra Havrebjerg. — Rund 16 m høj Skorsten. — I 1914—15 indvædedes 0,85 Mill. kg Mælk og der produceredes 34,316 kg Smør med et Forbrug af 24,8.

Formand: Gaardejer *Søren Pedersen*, Solbjerg. Sogne- repræsentant for Slagelse Svineslagteri. — Ejer: *P. Larsen*, født 21. April 1873 i Tølløse. Lærte Mejeriet 1888—90 paa St. Merløse. Kom senere paa Smidstrup til 1892, Turup til 1894. Soldat til 1895. Var Elev paa Emdrupborg Højskole Vinteren 1895. Var saa paa Bjørnkær. Paa Ladelund Mælkeriskole 1896—97; kom derfra til Dreslette til 1899 og var Bestyrer paa Klaresten til 1911; oprettede saa Solbjerg i 1911. Kommunalrevisor.



P. Larsen,
Mejeriets Ejer.

Vægte fra H. P. Philipsen og Jacob Nielsen. — Forvarmer, Pasteur og Ringkøler. — Alfa Laval Centrifuge. — Dansk Tøndekærne. — Kedel fra Kolding. — Marshalls Maskine. — Ammoniak-Kølemaskine (20,000 V. E.) fra Tuxen & Hammerich. — Runde Træostekar. — Fløden syrnes i Trætønder. — Petroleum. — Enkelte Aluminiumstransportspande. — Vandvarmer. — Kul.

BIRKENDEGAARD FÆLLESMEJERI

Postadresse: Vårslev. — Jernbanestation: Vårslev (v. St.). — Telefon: Viskinde 40. Mejerikreds: Holbæk Amt.

Mejeriet er vistnok opført samtidig med Gaarden; efterhaanden nye Maskiner. — Beboelsen er særskilt og rummer 10 Værelser, hvoraf 4 for Personalet. — 7 Leverandører med 600 Køer. — Der er en Kilde og en gravet Brønd. — Bestyrerens 3 Medarbejdere lønnes med 1000 Kr. — Syrevækker fra Bl. & Tv. — Firkantet 16 m høj Skorsten. — Der sælges daglig store Partier Mælk og Fløde til København, og derfor kan Mælkeforbruget ikke opgives. — I 1914—15 behandlede 1,64 Mill. kg Mælk og der produceredes 13822 kg Smør. 172,548 kg Mælk gik til Ostning og heraf produceredes 11,476 kg Ost.



Chr. Chrestensen,
Bestyrer.

Ejer: Baron *G. Lerche*. Forpagter: *Rasmussen*, Jægerspris. — Bestyrer: *Chr. Chrestensen*, født 24. August 1883 i Vorupør. Var først Fodermester paa forskellige Gaarde. Lærte saa Mejeriet i 1905 paa Egholm; kom senere til Rygaard, Mern, Trifolium (Fakse) og Vaalse. Var 4 Aar paa Spritfabriken i Slagelse. Kom saa til Birkendegaard og Pasteur i København, og 1. Marts 1915 blev C. Bestyrer paa Birkendegaard.

Jacob Niensens Vægte. — Forvarmer og Pasteur fra P. & L. P. — Ringkølere. — 1 Alfa Laval Centrifuge. — 2 danske Tøndekærner. — Kedel fra M. C. Drejer. — Marshalls Maskine (men bruges ikke). — Elektromotor. — Kulsyre-Kølemaskine (34,000 V. E.) fra Th. Th. Sabroe. — Firkantede Træostekar. — Fløden syrnes i Trætønder. — Elektricitet. — Vandvarmer. — Kulafharpning.

BONDERUP FÆLLESMEJERI

Postadresse: Merløse. — **Jernbanestation:** Merløse (3 km). — **Telefon:** Uggerløse 15.
Mejerikreds: Holbæk Amt.

Har tidligere været Bøttemejeri og gik antagelig i 1895 over til almindelig Mejeridrift. — Beboelsen i Mejeribygningen rummer 4 Værelser. — 1 Leverandør med 186 Køer. — Brønden er 19 m dyb. — De 3 Medarbejdere har 900 Kr. i Løn. — Flora danica. — Ostelagret isafkøles. — Ishuset rummer 10 Læs. Almindelig Husskorsten. — I 1913—14 behandlede 0,5 Mill. kg Mælk og der produceredes 10,608 kg Smør med et Forbrug af 27. Der ostedes 0,47 Mill. kg Mælk med et Forbrug af 11 (Produktionen er derfor antagelig 40,000 kg).

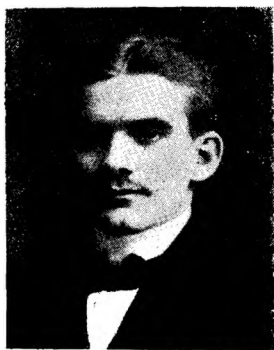

Joh. Nissen,
Bestyrer.

Ejer: Den Suhrske Stiftelse. Forpagtere: d'Hrr. *Blichskilde*, St. Hedinge, og *Nissen*, Fiskebæk, Falster. — **Bestyrer:** *Joh. Nissen*, født 25. Februar 1890. Lærte Mejeriet paa Fredsholm, hvor Broderen var Bestyrer. Kom senere til Durup, Rødninge, Hammerhøj, Vejle Mælkeforsyning, St. Hedinge Mejeri og derfra atter til Fredsholm og blev herfra Bestyrer paa Bonderup.

Decimalvægte. — Forvarmer, Pasteur, Ringkøler. — Alfa Laval Centrifuge. — Dansk Tøndekærne. — Kedel fra Alliance, — Maskine fra H. Rasmussen & Sønner i Slagelse. — Fikantede Trøstekar. — Fløden syrnes i Tønder. — Syrekrukker. — Petroleum. — Vandvarmer. — Centralvarme. — Kul.

BREDTVED MEJERI

Oprettet 1888. — **Postadresse:** Holbæk — **Jernbanestation:** Holbæk (4 km). — **Telefon:** Vipperød 39
Mejerikreds: Holbæk Amt.

Mejeriet oprettedes 1888 som Andelsmejeri Omændring i 1916 (H. P. Philipsen). — Beboelsen er særskilt og rummer 8 Værelser; desuden har Personalet 3 Værelser i Mejeribygningen. — 70 Leverandører med 800 Køer. — Artesisk 38 m dyb Brønd. — 3 Medarbejdere. — Flora danica. — Ostelageret køles med Kølemaskine. — Firkantet 16 m høj Skorsten. — I 1914—15 indvejedes 1,50 Mill. kg Mælk; der produceredes 47,500 kg Smør og Mælkeforbruget var 24. Der fabrikeredes godt 53,000 kg Ost af 0,70 kg Mælk.



Ejer: *Martin Dige*, født 25. September 1877. Begyndte Mejerigerningen 1. Maj 1897 paa Grønsfeldt; kom senere til Rind, Mollerup, Bastrup og Trifolium (Haslev). Var Sommeren 1902 paa Ladelund Mælkerskole. Var derefter paa nogle Mejerier og blev saa Bestyrer af Skovens Mejeri 1902—14. Købte 1914 (1. April) Bredtved Mejeri.



Martin Dige,
Mejeriets Ejer.

»Monark« til Indvejning, Udvejningsvægt fra Horsens, Balancesmørvægt. — Forvarmer fra P. & L. P., den ene Pasteur ligeledes fra P. & L. P. den anden fra Buas. — Ringkøler. — Alfa Laval Centrifuge. — Kærneælteren »Victoria«. — Kedel fra Th. Th. Sabroe. — Marshalls Maskine. — Kulsyre-Kølemaskine (40,000 V. E.) fra Th. Th. Sabroe. — Amerikanske Træostekar. — Fløden syrnes i Tønder. — Elektricitet. — Der anvendes en Del Aluminiumstransportspande. — Vandvarmer. — Kul.

ELLINGEGAARD MEJERI

Postadresse: Højby. — Jernbanestation: Højby (3,8 km). — Telefon: Højby 56.
Mejerikreds: Holbæk Amt.

Der er 2 Værelser i Mejeribygningen. — 2 Leverandører med 260 Køer. — Aaben 12 m dyb Brønd. — Forpagterens Hustru er Mejerske. — Osten paraffineres undertiden. — Ishuset rummer 300 Læs Is. — Firkantet 16 m høj Skorsten. — Der behandles godt 0,5 Mill. kg Mælk og produceres 20,000 kg Smør med et Forbrug af 25. Der ostes af 0,4 Mill. kg Mælk og heraf produceres 38,000 kg Ost, hvoraf godt Halvdelen er Skummetmælksost.

Ejer: Proprietær *Thye*, Ellingegaard, Højby. — Forpagter og Bestyrer: *Niels Christensen*.

Jacob Niensens og Silkeborg Vægte. — Triumph Forvarmer og Pasteur samt Ringkøler. — B. & W. Centrifuge. — Kærneæalteren »Silkeborg«. — Kedel fra Maglekilde. — Marshalls Maskine. — Amerikanske Ostekar. — Fløden synes i Tønder. — Flora danica Tønden. — Petroleum. — Kul.

FJORDLYST MEJERI

Oprettet 1912. — Postadresse: Faarevejle. — Jernbanestation: Faarevejle (v. St.). — Telefon: Faarevejle 56. Mejerikreds: Holbæk Amt.

Mejeriet oprettedes 1912 (Arkitekt Ib Larsen, Faarevejle). — Beboelsen, der er særskilt, rummer 7 Værelser, hvoraf 2 for Personalet. — 36 Leverandører med 200 Køer. — Brønden er 13 m dyb. — De 2 Medarbejdere lønnes med 1000 Kr. — Flora danica. — Isbatteriet rummer 70 Læs. — Rund 18 m høj Skorsten. — I 1913—14 indvejedes 0,55 Mill. kg Mælk; der produceredes 12,800 kg Smør med et Forbrug af 25,2. Til Ostning af 15,200 kg Ost medgik 182,500 kg Mælk. — En Del af Mælken gaar til København og en Del sælges fra Butik.



C. Nielsen,
Mejeriets Ejer.

Ejer: *C. Nielsen*, født 23. November 1875 ved Nykøbing. Lærte Mejeriet paa Højby Andelsmejeri i 1894. Kom senere til Rørvig, Bækkedal og Elbæk. Var 1900—01 paa Ladelund Mælkeriskole. Kom derfra atter til Højby og senere til Svinninge. Var Bestyrer paa Elbæk Andelsmejeri i 2 Aar. Var i 7 Aar Ostehandler i Holbæk, og 1912 byggede N. Fjordlyst Mejeri.

Jacob Niensens Indvejningsvægt, automatisk Udvejning, Balancesmørvægt. — Forvarmer, Pasteur og Ringkøler. — Alfa Laval Centrifuge. — Dansk Tønde-kærne. — Kedel fra Frandsen, Holbæk. — Maskine fra Caroc & Leth. — Træostekar. — Fløden synes i Tønder. — Elektricitet. — Der bruges en Del Aluminiumstransportspande. — Vandvarmer. — Centralvarme. — Kul.

HALLEBYGAARD MEJERI

Postadresse: Jerslev. — Jernbanestation: Jerslev (5,8 km). — Telefon: Ruds Vedby 12. Mejerikreds: Holbæk Amt.

Mejeriet, der oprindeligt var Bøttemejeri, oprettedes samtidig med Gaarden. Den nuværende Ejer, der overtog Mejeriet i 1911, har foretaget flere Forbedringer med Assistance af Statskonsulenten. — Der er 6 Leverandører med

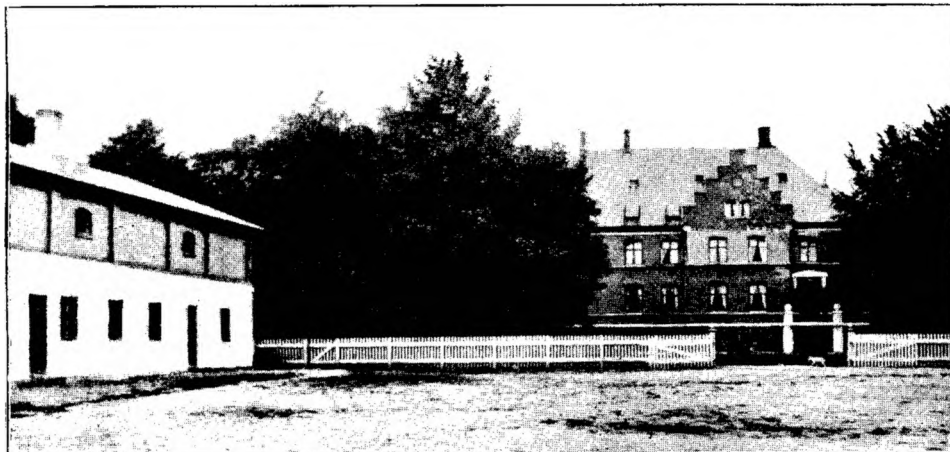

750 Køer. — Der anvendes dels Kildevand, dels Aavand, der pumpes op til Mejeriet ved Motor. — De 4 Medhjælpere (Mejerske) lønnes med 2160 Kr. — Flora danica. — Ostelagret køles med Kølemaskine. — Firkanter 19 m høj Skorsten. — I 1914—15 behandlede 1,68 Mill. kg Mælk; der produceredes 63,871 kg Smør med et Forbrug af 25,4. — Der produceredes 44,132 kg Skummetmælksost og 21,322 kg Blandingsost af tilsammen 783,100 kg Mælk.

Ejer: Proprietær *H. St. Buhl*, født 13. December 1868 ved Kolding. Lærte Mejeriet paa Vestervang i 1888—89. Kom senere til Vesterlykke og aftjente saa sin Værnepligt. Kom derefter til Hesselager og var paa Ladelund Mælkerskole 1892—93. Kom derfra til Allershøj, og blev kort Tid derefter Bestyrer paa Hjarnø og senere paa Skovlund og Tudse Næs. Forpagtede Nørre Jernløse Fællesmejeri, det nuværende Virkelyst, og havde det en Tid sammen med Tudse Næs. Købte Hulhøjgaard og havde det i 1 $\frac{1}{4}$ Aar. Var 9 Aar Bestyrer paa Fælleshaab og købte Hallebygaard med tilhørende Mejeri i 1911.



Proprietær *H. St. Buhl*,
Mejeriets Ejer.

Bismer, Decimal- og Smørbalancevægt. — Forvarmer, Pasteur og Ringkøler. — Titan (T. A. 60) Centrifuge. — Dansk Tøndekærne. — Kedel og Maskine fra Alliance. — Kulsyre-Kølemaskine (50,000 V. E.) fra Atlas. — Et firkantet Træostekar og 2 amerikanske. — Fløden syrnes i Tønder. — Aluminiumssyrespande. — Elektricitet. — Olieseparator. — Vandvarmer. — Kul (Tørv og Tjære forsøgsvis).

HOLBÆK MEJERI

Oprettet 1897. **Postadresse:** Algade 54, Holbæk. — **Jernbanestation:** Holbæk (0,7 km).
Telefon: Holbæk 65. — **Mejerikreds:** Holbæk Amt.

Mejeriet byggedes 1897 og ombyggedes 1915. — Beboelsen er paa 1. Sal over Butiken. — Der er 4 Leverandører med 250 Køer. — Vandværksvand. — 1 Medarbejder, 2 Kuske og 1 Ekspeditrice, der tilsammen lønnes med 5320 Kr. — Syrevækker fra Bl. & Tv. — Firkantet 16 m høj Skorsten. — Der behandles ca. 0,75 Mill. kg Mælk og produceres ca. 3900 kg Smør; Mælken sælges fra 1 Udsalg og 2 detail Vogne.

Ejer: *H. Bastiansen*, født 1859 paa Amager. Lærte Mejeriet i 1885 paa Esbjerg Fællesmejeri. Var i 4 Aar Bestyrer paa Alslev Andelsmejeri. Kom saa til Kvandløse og oprettede 1897 Holbæk Fællesmejeri. Revisor i Holbæk Amts Mejeristforening.

Decimalvægt. — Pasteur fra Rauer. — 2 Ringkølere. — 1 Titan (T. A. 25) Centrifuge. — Kærneælteren Silkeborg. — Kedel fra Frandsen, Holbæk. — Maskine fra Tuxen & Hammerich, Nakskov. — Kulsyre-Kølemaskine (20,000 V. E.) fra Th. Th. Sabroe. — Fløden syrnes i Tønder. — Elektricitet. — Kul.

HOLBÆK MÆLKEFORSYNING

Oprettet 1907. — **Postadresse:** Holbæk. — **Jernbanestation:** Holbæk (0,6 km.) — **Telefon:** Holbæk 329.
Mejerikreds: Holbæk Amt.



Mejeriet oprettedes 1907. — Der er 14 Leverandører med 350 Køer. — Artsisk 33 m dyb Brønd. — Der er 3 Medarbejdere og desuden 4 Ekspeditricer og 3 Kuske, der tilsammen lønnes med 11000 Kr. — Syre fra Fr. Poulsen. — Rund 19 m høj Skorsten. — Der behandles ca. 0,75 Mill. kg Mælk og produceres ca. 9125 kg Smør. Mælken sælges fra 4 Udsalg og 3 detail Vogne.

Ejere: *Fr. Th. Poulsen* (se *Gislinge*) og *M. J. Olsen*.
M. J. Olsen, der styrer Mejeriet, er født 11. Juli 1865. Lærte 1888 Mejeriet paa Vorvadsbro. Kom senere til Brovad, Isager og Aneskilde, blev senere Bestyrer paa sidstnævnte. Var Bestyrer paa Kjelstrup i 15 Aar. Blev 1913 Mejeriejer. Bestyrelsesmedlem af Holbæk Amts Mejeristforening.



M. J. Olsen,
Mejeriets Ejer.

Decimalvægte. — Pasteur fra Kolding. — 3 Ringkølere. — Titan (T. A. 40) Centrifuge. — Kærneæltaren »Silkeborg«. — Kedel fra Ludvigsen, Struer. — Maskine fra Møller & Jøcumsen — Kulsyre-Kølemaskine (25,000 V. E.) fra Th. Th. Sabroe. — Fløden syrnes i Tønder. — Elektricitet. — Kul.

Holbæk Mælkeforsyning er i Oktober af Ejerne solgt til Mejeriejer Sønderbæk, Esbjerg. Overtagelse er sket.

JYDERUP MEJERI

Oprettet 1906. — **Postadresse:** Jyderup. — **Jernbanestation:** Jyderup (0,1 km). — **Telefon:** Jyderup 46.
Mejerikreds: Holbæk Amt.

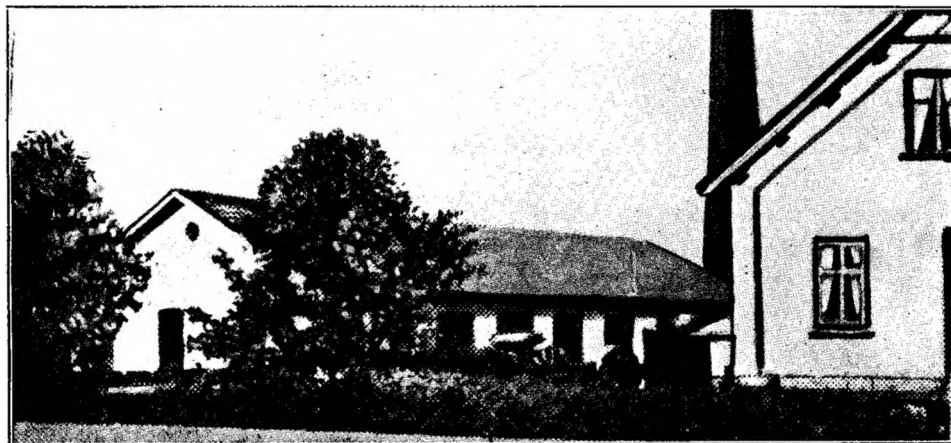

Mejeriet oprettedes 1906. — Der er 67 Leverandører med 657 Køer. — Brønden er 19 m dyb. — De 4 Medarbejdere (Mejerske) og de 3 Kuske faar 3800 Kr. i Løn. — Syrevækker fra Bl. & Tv. — Ostelageret isafkøles. — Ishuset rummer 260 Læs Is. — Firkantet 17 m høj Skorsten. — Der indvejedes 1914—15 omtrent 1,67 Mill. kg Mælk og der produceredes 57,300 kg Smør. Der anvendtes godt 600,000 kg Mælk til Ostefabrikationen.



N. P. Hansen,
Bestyrer.

Ejer: Et Interessentskab. — Bestyrer: *N. P. Hansen*, født 12. August 1880. Lærte 1899 Mejeriet paa Birkely; kom senere til Duebjerg, Stenmagle, Frem, D. M. C. i København; atter Stenmagle, Hammer og Nørre Jernløse. Var 1907 paa Dalum Mælkeriskole, og kom derfra til Brokilde. Blev Vikar under Dansk Mejeristforening og overtog sin nuværende Stilling 11. Maj 1909.

Indvejningsvægt fra H. P. Philipsen, »Simplex«, Balance. — Forvarmer og Pasteur fra Rauer. — Ringkøler. — Centrifugen »Gigant«. — Kærneæltren »Silkeborg«. — Kedel fra Ludvigsen, Struer. — Maskine fra Møller og Jocusen, Horsens. — Firkantede Træostekar. — Fløden syrnes i Tønder. — Elektricitet. — Der bruges enkelte Aluminiumstransportspande. — Vandvarmer. — Kul og Savsmuld.

KALUNDBORG LADEGAARD MEJERI

Postadresse: Kalundborg. — Jernbanestation: Kalundborg (0,6 km). — Mejerikreds: Holbæk Amt.

Der behandles kun Mælken fra Gaardens 231 Køer. — Kildevand. — Der er 4 Medarbejdere, hvoraf den ene er Mejerske. — Flora danica. — Isbatteri. — Almindelig Husskorsten. — Mælken sælges dels fra Mejeriet, dels fra 3 detail Vogne. Der kærnes daglig.

Ejer: Godsejer *C. Lawaetz*. — Mejerske: *Sara Andersen*, født 23. Juni 1891. Lærte Mejeriet paa Kalundborg Ladegaard og Hallebygaard. Mejerske paa Hallebygaard, Brattingsborg, Nordby og nu paa Kalundborg Ladegaard.

Balancevægt, — Pasteur. — Forvarmer og Ringkøler. — Kedel fra Ludvigsen, Struer. — Maskine fra H. C. Petersen, København. — Trætønder til Flødens Syrning. — Petroleum. — Kul. — Der syrnes nogen Skummetmælk til eget Opdræt.



Sara Andersen,
Mejerske.

KRAGERUPGAARDS MEJERI

Oprettet 1852. — Postadresse: Ruds-Vedby. — Jernbanestation: Ruds-Vedby (4 km).
Telefon: Ruds-Vedby 31. — Mejerikreds: Holbæk Amt.

Mejeriet oprettedes 1852 af den nuværende Ejers Fader. I 1856—57 begyndte man paa Mejeriet at fabrikere dansk Schweizerost ved indforskrevne Schweizer. Der byggedes nyt Mejeri i 1881; dette brændte 1892, men opførtes paany. For omkring 15 Aar siden begyndte T. at fabrikere Emmenthalerost, en Produktion, der lykkedes over al Forventning godt, og Kragerupgaard Mejeri var derfor det første, for hvem det lykkedes at fremstille denne vanskelige Ostesort. — Der er 5 Leverandører med 700 Køer. — Brønden er 7 m dyb. — Bestyreren har 12 Medarbejdere, hvoraf flere er indfødte Schweizer. — Is-huset rummer 400 Læs Is. — Firkantet 16 m høj Skorsten. — Sidste Regnskabsaar indvejedes 1,72 Mill. kg Mælk og produceredes 24,700 kg Smør (heri Vallesmør). Der anvendtes 1,39 Mill. Mælk til Ost, hvoraf fabrikeredes 118,000 kg Emmenthalerost. Af Vallen produceredes 88,000 kg Myseost.

Ejer: *P. H. G. Trock* (se historisk Indledning). — Bestyrer: *W. Kiirstein*. Har med en 4-aaarig Afbrydelse været paa Mejeriet siden 1881.



W. Kiirstein,
Bestyrer.

Balancevægte. — Forvarmer, Pasteur og Ringkøler. — Alfa Laval Centrifuge. — Dansk Tøndekærne. — 1 Kedel fra Mjølner og 1 Rørkedel. — Marshall Maskine. — Runde Kobberostekar isolerede med Træ. — Elektrisk Belysning. — Kul som Brændsel.

LERCHENBORG MEJERI

Postadresse: Kalundborg. — Jernbanestation: Kalundborg (7 km). — Mejerikreds: Holbæk Amt.

Beboelsen i Mejeribygningen rummer 7 Værelser. — 50 Leverandører med 700 Køer. — Er i Mælkebedømmelsesforening. — Kildevand. — De 3 Medarbejdere lønnes med 1200 Kr. — Faktor 2. — Firkantet 14 m høj Skorsten. — I 1914 indvejedes 1,88 Mill. kg Mælk; der kærnedes 37,208 kg Smør med et Forbrug af 24,58. Nu gaar der daglig 2500 kg Mælk til København.

Ejer: Lehnsgreve *Chr. C. L. Lerche*, Cand. jur., Kammerherre, Hofjægermester, Formand for Holbæk Amts Plejeforening, R. af Dbg. — Bestyrer: *C. Christiansen*.

Jacob Niensens Vægte og Eksakt. — Pasteur, Forvarmer og Ringkøler fra P. & L. P. — Alfa Laval Centrifuge. — Dansk Tøndekærne. — Kedel fra H. P. Philipsen. — Caroc & Leth Maskine. — Fløden syrnes i Tønder. — Aluminiums-spande til Syrens Forplantning. — Elektricitet. — Kul.

MARKE MEJERI

Oprettet 1888. — Postadresse: Mørkøv. — Jernbanestation: Mørkøv (5,7 km).
Telefon: Svinninge 72. — Mejerikreds: Holbæk Amt.

Mejeriet oprettedes 1888 som Andelsmejeri og fortsattes som saadan til 1913, da Hr. Jacobsen overtog dette. 1905 Tilbygning. — Beboelsen i Mejeri-bygningen indeholder 8 Værelser, hvoraf 2 for Personalet. — 27 Leverandører med 250 Køer. — Artesisk 6 m dyb Brønd, der virker som Kilde. — Medarbej-deren har 800 Kr. i Løn. — Flora danica. — Firkantet 9 m høj Skorsten.



Arenholdt Jacobsen,
Mejeriets Ejer.

Ejer: *Arenholdt Jacobsen*, født 14. Februar 1880 i Holbæk. Lærte Mejeriet hos Moderen paa Marke, og har lige siden 1890 deltaget i Mejerigerningen. I 1900 kom J. til Sigerslev og var der i 2 Aar. Styrede 1902—13 Mejeriet for Andelshaverne og købte det saa.



Fru Jacobsen.
(hv. Bestyrer.

Aar ¹⁾	Mælke- mængde Millioner kg	Mælkefor- brug	Smør- mængde 1000 kg	Mælk til Ost Millioner kg	Blandingsost 1000 kg Skummet- mælksost 1000 kg	Aar ¹⁾	Mælke- mængde Millioner kg	Mælkefor- brug	Smør- mængde 1000 kg	Mælk til Ost Millioner kg	Blandingsost 1000 kg Skummet- mælksost 1000 kg
1908—09	0.51	24.4	22.31	—	—	1912—13	0.63	26.9	23.68	—	—
1910—11	0.66	27.3	24.00	—	—	1913—14	0.92	27.4	30.00	—	—
1911—12	0.61	25.0	24.84	—	—	1914—15	0.76	27.3	27.76	—	—

¹⁾ Regnskabsaaret gaar fra $\frac{1}{6}$ til $\frac{21}{5}$.

»Monark«, Decimal og Balance. — Forvarmer, Pasteur og Ringkøler fra Kolding. — Alfa Laval Centrifuge. — Kærneæalteren »Silkeborg«. — Kedel fra N. R. Petersen, Holbæk, og efter Opgivende Firmaets første Kedel. — Maskine fra samme Sted. — Fløden syrnes i Tønder. — Aluminiumskølere til Syren. — Elektricitet. — En Del Aluminiumstransportspande. — Kul og Spaaner.

MØRKØV MEJERI

Oprettet 1906. — Postadresse: Mørkøv. — Jernbanestation: Mørkøv (v. St.). — Telefon: Mørkøv 44.
Mejerikreds: Holbæk Amt.

Mejeriet byggedes 1906. Tilbygning 1915. — Beboelsen i Mejeri-bygningen rummer 6 Værelser, hvoraf 2 for Personalet. — 18 Leverandører med 700 Køer. — Artesisk 70 m dyb Brønd. — 3 Medarbejdere og 1 Kusk, der tilsammen

lønnes med 2800 Kr. — Syrevækker fra Bl. & Tv. — Ostekælder. — Isbatteriet rummer 75 Læs Is. — Rund 23 m høj Skorsten. — I 1914 indvejedes 1.75 Mill. kg Mælk.

Ejer: *J. Viggo Jensen*, født 24. November 1882 ved Svebølle. Lærte 1898 Mejeriet paa Højbjerg. Kom senere til Bjerre, Karlsbjerg, Ballebjerg, Gørlev, atter Karlsbjerg, Brørup og Karlsrunder. Var 1907—08 paa Ladelund Mælkeriskole. Blev 1908 Bestyrer paa Marsbjerg, 1910 paa Karlsrunder, 1912 paa Vigen og overtog 1914 Mørkøv.

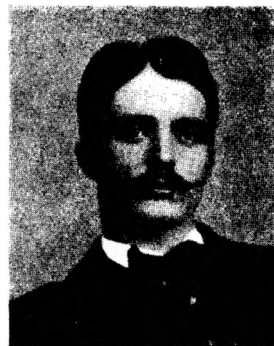

J. Viggo Jensen,
Mejeriets Ejer.

Jacob Niensens Indvejningsvægt, Silkeborg til Udvejning og Balancesmørvægt. — Forvarmer og Pasteur fra Buaas. — 2 Ringkølere. — Alfa Laval Centrifuge. — Kærneælteren »Silkeborg«. — Kedel fra N. J. Poulsen, Esbjerg. — Maskine fra Møller og Jøcumsen. — Firkantede Træostekar. — Trætønder til Flødens Syrning. — Aluminiumskølere til Syrens Forplantning. — Enkelte Aluminiumstransportspande. — Vandvarmer. — Resttømningsapparat. — Centralvarme. — Baderum. — Kul og Brænde.

ONDLØSE FÆLLESMEJERI

Oprettet 1884. — Postadresse: Mørkøv. — Jernbanestation: Mørkøv (9 km). — Telefon: Ondløse 29.
Mejerikreds: Holbæk Amt.

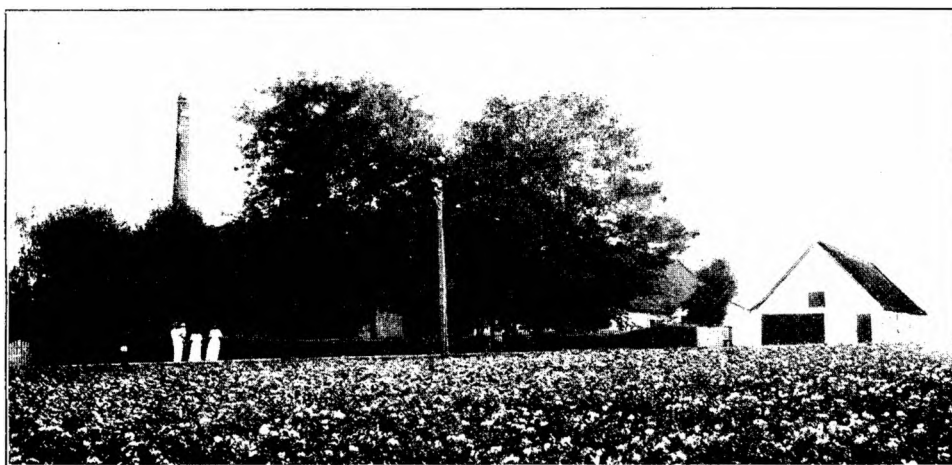

Mejeriet var oprindeligt i en større Bondegaard. Det oprettedes 1884; det har gennemgaaet mange Forandringer og haft en Del Ejere. — Beboelsen er særskilt og rummer 14 Værelser, hvoraf 4 for Personalet. — 85 Leverandører

med 700 Køer. — Brønden er 31 m dyb. — De 3 Medarbejdere (Mejerske) lønnes med 2200 Kr. — Syre fra Havrebjerg. — Osten paraffineres og Ostelageret isafkøles. — Ishuset rummer 200 Læs Is. — Rund 22 m høj Skorsten.



L. A. Sørensen,
Bestyrer.

Ejer: A/S De forenede Mejerier paa Sjælland. For-
mand: Mejeriejer Friis, Kerteminde. — Bestyrer:
L. A. Sørensen, født 15. Oktober 1882 paa Samsø.
Lærte Mejeriet paa Fønix; senere paa Nutiden. Har
været paa Vestbirk Højskole og Ladelund Mælkeri-
skole (1908). Derfra til Gjødning og Fønix. Var i
1909 Mælkedommer i Ringkøbing Amt og blev samme
Aar Bestyrer af Ondløse Mejeri. Formand for Ond-
løse og Omegns Foredragsforening. Bestyrelsesmedlem
i Sygeplejeforeningen for Ondløse og Omegn. Time-
lærer ved Ondløse Højskole i Fodringslære og Mælke-
ribrug. Revisor i Højskolens Eevforening.

Aar ¹⁾	Mælke- mængde Millioner kg	Mælkefor- brug	Smør- mængde 1000 kg	Mælk til Ost Millioner kg	Blandingsost 1000 kg Skummet- mælksost 1000 kg	Aar ¹⁾	Mælke- mængde Millioner kg	Mælkefor- brug	Smør- mængde 1000 kg	Mælk til Ost Millioner kg	Blandingsost 1000 kg Skummet- mælksost 1000 kg
1909—10	1.51	25.7	55.68	0.72	—	1912—13	1.62	25.9	62.68	0.64	—
1910—11	1.56	25.5	50.50	0.72	—	1913—14	1.78	25.5	66.64	0.56	—
1911—12	1.53	25.8	59.83	0.63	—	1914—15	1.78	25.0	63.14	0.43	—

¹⁾ Regnskabsaaret gaar fra $\frac{1}{3}$ til $\frac{28}{2}$.

»Simplex«, Decimal og Balance. — Forvarmer fra Kolding. — Pasteurer fra Rauer. — Ringkøler. — 1 Alfa Laval Centrifuge. — 2 danske Tøndekærner. — Kedel fra M. C. Drejer. — Maskine fra Marshall. — 1 amerikansk og 1 almindeligt Træostekar. — Fløden synes i Tønder. — Petroleum, men Elektricitet vil blive indført. — Enkelte Aluminiumstransportspande. — Olieseperator. — Vandvarmer. — Badeværelse. — Centralvarme til Ostelager og Kaseintørreri. — Kul og Tørv.

REERSØ FÆLLESMEJERI

Oprettet 1914. — Postadresse: Reersø pr. Gørlev. — Jernbanestation: Gørlev (7 km).
Mejerikreds: Holbæk Amt.

Oprettedes 1. November 1914 (Fabrikant H. P. Philipsen). — Beboelsen i Mejeribygningen rummer 6 Værelser. — 42 Leverandører med 400 Køer. — Kilde. — Kloakvandet udnyttes til Overrisling. — Der er 2 Medarbejdere. — Flødeenheder. — Der bruges Modersyre. — Der ostes af pasteuriseret Mælk og Osten paraffineres. — Firkantet 16 m høj Skorsten. — Der er behandlet godt



1 Mill. kg Mælk. Forbrug af 24,6. Der er produceret 10,000 kg Ost. Der er stort Detailsalg fra Butik, og den største Part af Smørmængden afhændes ved Detailsalg.

Ejer: Mejeriejer *J. Palle*, Reersø, Gørlev, født 8. December 1885. Elev paa Ladelund 1908—09. Opkøbte i Foraaret 1914 den til Mejeriet hørende Mælke­mængde for et Tidsrum af 16 Aar.



J. Palle,
Mejeriets Ejer.

H. P. Philipsens Vægte. — Pasteurer fra samme Sted. — 2 Ringkølere. — Alfa Laval Centrifuge. — Dansk Tøndekærne. — Kedel fra Tuxen & Hammerich og Marshall Maskine. — Firkantede Træostekar. — Fløden syrnes i Tønder. — Acetylen. — Der anvendes væsentligst Aluminiumstransportspande. — Kul.

RØNNEKILDE MEJERI

Oprettet 1904. — **Postadresse:** Jyderup. — **Jernbanestation:** Jyderup (8 km). — **Telefon:** Jyderup 62,1. — **Mejerikreds:** Holbæk Amt.

Mejeriet oprettet 1904. — Kulhus, Ostelager og Beboelse tilbygget 1911. — Den særskilte Beboelse rummer 6 Værelser og Mejeribygningen 1 for Personalet. — 52 Leverandører med 580 Køer. — Kilde. — 2 Medarbejdere (Fru Olsen er Mejerske) lønnes med 1000 Kr. — Flora danica. — Ishuset rummer



140 Læs. — Firkantet 22 m høj Skorsten. — Mejeriet behandler ca. 1,10 Mill. kg Mælk og producerer ca. 54,000 kg Smør. — Desuden produceres der Ost af ca. 150,000 kg Mælk.



I. P. Olsen,
Mejeriets Ejer.

Ejer: I. P. Olsen, født 30. Oktober 1882 i Egebjerg. Lærte i 1898 Mejeriet paa Jungshoved; kom derefter til Englevaad, Tudse Næs, atter Jungshoved, Trifolium (Haslev) og Skovlykke. Fra 1907—09 Forpagter af Vig Mejeri. 1909 kom O. som Bestyrer til Rønnekilde og købte Mejeriet i 1910.

»Simplex«, Decimal og Balance. — »Triumph«. Ringkøler. — Alfa Laval Centrifuge. — Kedel fra Nielsen, Hjørring. — Marshall Maskine. — Firkantede Træostekar. — Fløden syrnes i Tønder. — Petroleum. — Træspaaner og Savsmuld som Brændsel.

RØRVIG MEJERI

Oprettet 1888. — Postadresse: Rørvig — Jernbanestation: Nykøbing Sj. (7 km). — Telefon: Isøre 5. Mejerikreds: Holbæk Amt.

Mejeriet oprettedes 1888. Udvidet og omændret 1894—95. — Beboelsen, der er særskilt, rummer 9 Værelser, hvoraf 3 for Personalet. — 63 Leverandører med 235 Køer. — 5 m dyb Brønd. — De 2 Medarbejdere, deri Mejerske, samt 2 Kuske og en Ekspeditrice lønnes med 2040 Kr. — Syrevækker fra Bl. & Tv. — Ishuset rummer 35 Læs. — Firkantet 14 m høj Skorsten. — Der indvejes 0,16 Mill. kg Mælk. Der sælges Mælk, Fløde og Smør fra Butik og fra selve Mejeriet. Der kærnes 16,425 kg Smør med et Forbrug af 25,1.



Ejer: *P. Hansen*, født 19. September 1862. Lærte Landvæsenet paa forskellige Gaarde og var et Par Aar Forvalter, bl. a. paa Vandløsegaard. Lærte Mejeriet paa Sølyst og kom senere til Andbjerggaard. I 1888 oprettede H. Rørvig Mejeri, som han endnu driver. Formand for Rørvig Sogneraad og Sogneraadforeningen i Holbæk Amt. Næstformand for Ods Herreds Slagteri. I Bestyrelsen for Amtssygehuset i Nykøbing Sj., af Kontrolkomiteen for Spare- og Laanbanken i Nykøbing Sj., af Værgeraadet og for Kolerallasaretet i Rørvig.



P. Hansen,
Mejeriets Ejer.

Bismer og Decimalvægt. — Forvarmer fra Buaas.
— Pasteurer fra Buaas og Silkeborg. — Ringkøler. — Alfa Laval Centrifuge. — Dansk Tøndekærne. — Kedel fra Frandsen, Holbæk. — Maskine fra Maglekilde.
— Fløden syrnes i Tønder. — Petroleum. — Der anvendes nogle Aluminiums-transportspande. — Kul.

SKJELLINGSTED MEJERI

Oprettet 1888. — **Postadresse:** Mørkøv. — **Jernbanestation:** Mørkøv (8 km). — **Telefon:** Skjellingsted 3.
Mejerikreds: Holbæk Amt.

Mejeriet opførtes 1888 som Andelsmejeri, men blev 1909 Fællesmejeri. Ombygninger og Tilbygninger 1907 og 1913. — Beboelsen i Mejeribygningen rummer 11 Værelser, hvoraf 4 for Personalet. — 100 Leverandører med 900

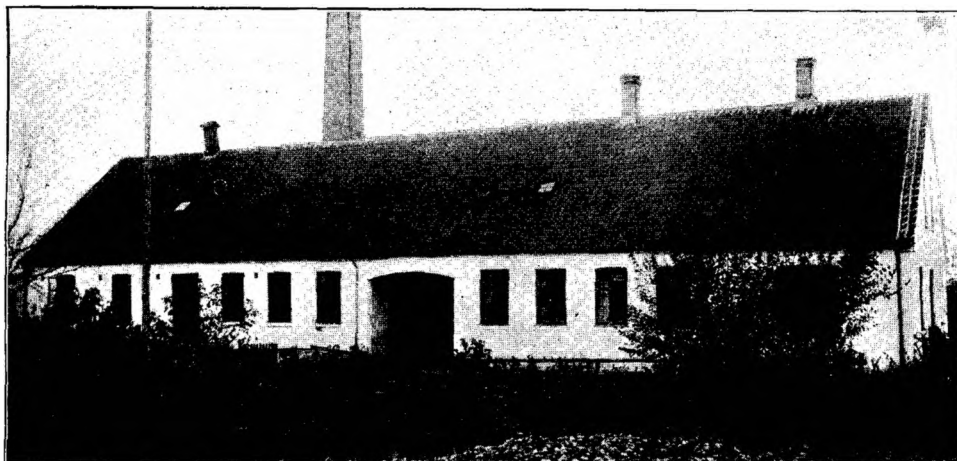

Køer. — 3 Brønde paa henholdsvis 12, 13 og 9 m's Dybde. — De 4 Medarbejdere (Mejerske) faar 1400 Kr. i Løn. — Flora danica. — Ostekælder. — Ishuset rummer 150 Læs Is. — Firkantet 16 m høj Skorsten.

Ejer: Chr. Dam, født 4. September 1870 i Bredsten. Lærte i 1890 Mejeriet paa Ellinge og kom derfra til Ferslev-Haudrup og Gislev. Blev Vikar under Dansk Mejeristforening, og blev saa Bestyrer paa Søndebro fra 1899 til 1908. Kom saa til Wedellsborg og var der til 1912, da D. overtog Skjellingsteds Mejeri. Var 1893 paa Dalum Mælkeriskole. Har modtaget det Bl. & Tv.s Sølvpræmieskjold samt 2 Belønningsbægre og 1 Hædersbæger for Forsøgsostninger.

Aar ¹⁾	Mælke- mængde Millioner kg	Mælkefor- brug	Smør- mængde 1000 kg	Mælk til Ost Millioner kg	Blandingsost 1000 kg Skummet- mælksost 1000 kg	Aar ¹⁾	Mælke- mængde Millioner kg	Mælkefor- brug	Smør- mængde 1000 kg	Mælk til Ost Millioner kg	Blandingsost 1000 kg Skummet- mælksost 1000 kg
1912—13	2.00	25.0	74.41	0.56	49.19	1914—15	2.00	25.2	75.00	0.66	54.70
1913—14	2.05	25.3	71.12	0.3	44.17						

¹⁾ Regnskabsaaret gaar fra August til August.

Indvejningsvægt fra H. P. Philipsen, Buaas Bismar og Balance til Smør. — Forvarmer, Pasteur og Ringkøler. — 2 Alfa Laval Centrifuger. — Kærneælteren »Silkeborg«. — Kedel fra Frandsen, Holbæk. — Marshall Maskine. — Firkantede Ostekar. — Fløden syrnes i Tønder. — Petroleum. — Resttømningsapparat. — Delvis Centralvarme. — Baderum. — Tørv, Tjære og lidt Kul.

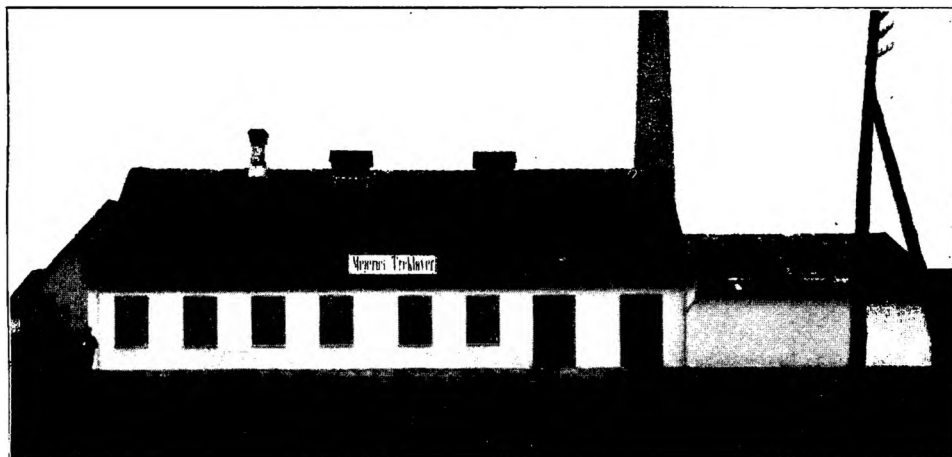

MEJERIET TREKLØVER

Oprettet 1899. — Postadresse: Ruds-Vedby. — Jernbanestation: Ruds-Vedby (v. St.).
 Telefon: Ruds-Vedby 37. — Mejerikreds: Sorø Amt.

Mejeriet oprettedes 1899 (H. P. Philipsen, Slagelse). Ishuset ombyggedes 1910. — Den særskilte Beboelse rummer 7 Værelser og Mejeribygningen 2 for Personalet. — 50 Leverandører med 400 Køer. — Brønden 4 à 5 m dyb. — De 2 Medarbejdere (Mejerske) faar 1500 Kr. i Løn. — Flora danica. — Ostekælder i Forbindelse med Ishuset, der rummer 150 Læs Is. — Firkantet 20 m høj Skorsten.

Ejer: P. Hansen, født 5. April 1875 i Tullebølle. Lærte Mejeriet paa Nordrup. Kom senere til Haugerup og Rerslev. Var paa Ollerup Højskole i 1893—94. Var derefter paa flere sønderjydske Mejerier (Spandegaard, Kløvergaard og Norden) og kom derfra som Bestyrer til Hans Frandsens Fællesmejeri i Gudme. Derfra til det nyoprettede Tjørnelunde Andelsmejeri. Oprettede 1899 Fællesmejeriet Trekløver sammen med H. P. Philipsen, Slagelse, og Gaardejer Holm, Tjørnelunde, og overtog 1907 Mejeriet for egen Regning. Medlem af Sogneraadet for Ruds-Vedby og af Værgeraadet for samme, Suppleant i Menighedsraadet, Bestyrelsesmedlem af Afholdshotellet og af Sorø Amts Mejeristforening.



P. Hansen,
Mejeriets Ejer.

»Simplex«, Bismær og Balance som Vægte. — Forvarmer fra Fr. Christensen, Randers. — Triumph Pasteur. — Ringkøler. — Alfa Laval Centrifuge. —

Aar ¹⁾	Mælke- mængde Millioner kg	Mælkefor- brug	Smør- mængde 1000 kg	Mælk til Ost Millioner kg	Blandingsost 1000 kg Skummet- mælksost 1000 kg	Aar ¹⁾	Mælke- mængde Millioner kg	Mælkefor- brug	Smør- mængde 1000 kg	Mælk til Ost Millioner kg	Blandingsost 1000 kg Skummet- mælksost 1000 kg
1901—02	0.07	26.2	23.73	0.24	17.30	1911—12	1.15	25.8	43.24	0.21	15.00
1905—06	0.41	26.4	33.43	0.35	25.75	1912—13	1.15	25.5	43.94	0.14	11.15
1909—10	1.07	25.5	47.18	0.30	29.40	1913—14	1.32	26.0	48.16	0.15	11.40
1910—11	1.40	25.5	51.78	0.41	28.73						

¹⁾ Regnskabsaaret gaar fra $\frac{1}{11}$ til $\frac{31}{10}$.

Dansk Tøndekærne. — Kedel og Maskine fra Alliance, Slagelse. — Firkantede Træostekar. — Firkantede Trækar til Flødesyrningen. — Aluminiumsspande til Syrens Forplantning. — Elektricitet. — Vandvarmer, — Centralvarme paa Personalets Værelser. — Kul og Brænde.

TROCHS OSTEFABRIK

Oprettet 1895. — Postadresse: Snertinge. — Jernbanestation: Jyderup (7 km).
Telefon: Snertinge 19. — Mejerikreds: Holbæk Amt.

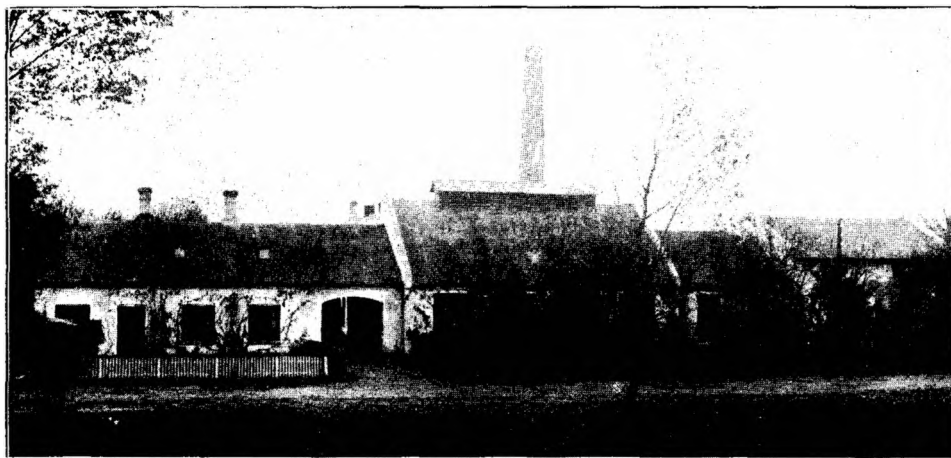

Mejeriet oprettedes 1895. — Den særskilte Beboelse rummer 7, Mejeribygningen 2 Værelser. — 5 Leverandører med 500 Køer. — 2 Brønde. — Der er 4 Medarbejdere. — Syrevækker fra Bl. & Tv. — Ishuset rummer 100 Læs Is. — Firkantet 16 m høj Skorsten.

Ejere: Mejeriejer *R. Nielsen*, Stubbekøbing, Mejeriejer *H. Raun Poulsen*, Vordingborg. — Bestyrer: *P. Andersen*, født 29. April 1884. Kom 1900 til Klakkebro, senere til Skrøbelev og Kværkeby. Var 1909 paa Dalum Mælkeriskole. Kom derfra til Wedellsborg og blev 1. Oktober 1912 Bestyrer paa Gjerrild og var der til Mejeriet bortforpagtedes. Kom 1. December 1914 til Snertinge.



P. Andersen,
Bestyrer.

»Sinus», Decimal og Balance. — Forvarmer, Pasteur og Ringkøler fra P. & L. P. — 1 Alfa Laval og 1 B. & W. Centrifuge. — 2 danske Kærner. —

Aar ¹⁾	Mælke- mængde Millioner kg	Mælkefor- brug	Smør- mængde 1000 kg	Mælk til Ost Millioner kg	Blandingsost 10.000 kg Skummet- mælksost 10.000 kg	Aar ¹⁾	Mælke- mængde Millioner kg	Mælkefor- brug	Smør- mængde 1000 kg	Mælk til Ost Millioner kg	Blandingsost 10.000 kg Skummet- mælksost 10.000 kg
1911—12	1.40	27.0	14.80	1.00	100.00	1913—14	1.35	27.5	13.65	0.95	95.00
1912—13	1.38	27.0	14.28	1.00	100.00	1914—15	1.80	26.3	14.65	0.90	90.00

¹⁾ Regnskabsaaret: Kalenderaaret.

Kedel fra P. & L. P. — Marshall Maskine. — 3 Træostekar. — Fløden syrnes i Tønder. — Syrekasse. — Petroleum. — Vandvarmer. — Centralvarme til Oste-lagret. — Kul.

TVEJE=MERLØSE MEJERI

Oprettet 1889. — Postadresse: Holbæk. — Jernbanestation: Holbæk (3 km). — Telefon: Søstrup 23. Mejerikreds: Holbæk Amt.

Mejeriet oprettedes 1889 som Andelsmejeri, og overgik 1914 til Fællesmejeri. — Beboelsen i Mejeribygningen rummer 6 Værelser, hvoraf 1 for Personalet. — 42 Leverandører med 400 Køer. — Artesisk 45 m dyb Brønd. — De 2 Medarbejdere (Mejerske) lønnes med 500 Kr. — Flora danica. — Firkantet 17 m høj Skorsten. — I 1914—15 indvejedes 0,5 Mill. kg Mælk og der produceredes 35,035 kg Smør med et Forbrug af 25. — Der sælges en Del Sødmælk og Fløde.



L. Petersen,
Bestyrer.

Ejer: *Tholstrup*, Roskilde. — Bestyrer: *L. Petersen*, født 23. December 1886 i Svendborg. Lærte Mejeriet i 1905 paa Vester Hæsinge, kom senere — efter Soldatertjenesten — til Nørre Nebel og Hyllinge. Var 1912—13 paa Dalum Mælkerskole. Var paa Kvandløse 1 Aar og blev 1. Maj 1914 Bestyrer paa Tveje-Merløse.

»Simplex« og Balance. — Forvarmer, Pasteur og Ringkøler. — Alfa Laval Centrifuge. — Kærneælteren »Silkeborg«. — Kedel fra Th. Th. Sabroe. — Maskine fra Frandsen, Holbæk. — Firkantede Træostekar. — Handy Krukker. — Petroleum. — Kul og Brænde.

TØLLØSE MEJERI

Oprettet 1907. — Postadresse: Tølløse. — Jernbanestation: Tølløse (v. St.). — Telefon: Tølløse 57.
Mejerikreds: Holbæk Amt.

Mejeriet oprettedes 1907 og ombyggedes 1915, da de nuværende Ejere overtog det. — Den særskilte Beboelse rummer 5 Værelser, hvoraf 2 for Personalet. — 21 Leverandører med 300 Køer. — 47 m dyb Brønd. — De 2 Medarbejdere (Mejerske) og Kusken lønnes med 2300 Kr. — Iskælderen rummer 50 Læs Is. — Firkantet 12 m høj Skorsten. — Der sælges Mælkeprodukter fra Vogn. For Øjeblikket produceres udelukkende Flødeost. Der behandles 0,73 Mill. kg Mælk; Smørmængden er 27,375 kg og Mælkeforbruget 25.



A. Jensen,
Mejeriets Ejer.

Ejere: Brdr. *A. og E. Jensen*, København. — **Bestyrer:** *Otto Petersen*, født 18. December 1890 i Storehedinge Landsogn. Var først paa Lindenchrone, derefter paa Brørup. Rejste til Amerika og Mejerist forskellige Steder. Var derefter paa Haarlev. Rejste atter til Amerika. Kom hjem igen i Begyndelsen af Juli 1915 og overtog da sin nuværende Stilling.



Otto Petersen,
Bestyrer.

»Simplex« og Balance. — Forvarmer, Pasteur og Ringkøler. — Alfa Laval Centrifuge. — Kærneæalteren »Victoria«. — Kedel fra Poulsen, Esbjerg. — Maskine fra Møller & Jocumsen. — Træostekar — Fløden syrnes i Kobberbassin. — Aluminiumskølere til Syremælken. — Elektricitet. — Vandvarmer. — Kul.

UGLERUP MEJERI

Oprettet 1905. — **Postadresse:** Jyderup. — **Jernbanestation:** Jyderup (9 km).
Telefon: Ruds-Vedby 71. — **Mejerikreds:** Holbæk Amt.

Mejeriet begyndte 1. Januar 1905 (Vulkan, Holbæk). Osteriet tilbygget 1908. — Beboelsen i Mejeribygningen rummer 7 Værelser, hvoraf 2 for Personalet. — 92 Leverandører med 616 Køer. — I Mælkebedømmelsesforening. — Kilde. — De 3 Medarbejdere (Mejerske) lønnes med 1200 Kr. — Faktor 2. — Flora danica. — Ostelagret isafkøles. — Ishuset rummer 450 Læs Is. — Firkantet 20 m høj Skorsten.

Ejere: *Fr. Th. Poulsen*, Gislinge, *M. Olsen*, Holbæk, og *L. P. Kristensen*, Hørve. — **Bestyrer:** *M. P. Guldberg*, født 20. Juli 1881 ved Silkeborg. Lærte Mejeriet i 1900—03 paa Ebstrup. Kom senere paa Maglebrænde, Snøde-Stoense og derfra til Uglerup som Ostemejerist; overtog 1908 Pladsen som Bestyrer. Bestyrelsesmedlem af Selskabet Burup Forsamlingshus, Revisor i Løgtved Brugsforening.



M. P. Guldberg,
Bestyrer.

Aar ¹⁾	Mælke- mængde Millioner kg	Mælkefor- brug	Smør- mængde 1000 kg	Mælk til Ost Millioner kg	Blandingsost 1000 kg Skummet- mælksost 1000 kg	Aar ¹⁾	Mælke- mængde Millioner kg	Mælkefor- brug	Smør- mængde 1000 kg	Mælk til Ost Millioner kg	Blandingsost 1000 kg Skummet- mælksost 1000 kg
1908	1.37	26.2	50.31	0.38	29.04	1912	1.18	26.3	63.41	0.56	35.47
1909	1.30	26.4	50.83	0.25	18.08	1913	1.19	26.4	63.81	0.48	34.65
1910	1.44	26.3	53.16	0.32	24.09	1914	1.71	26.3	62.43	0.43	34.10
1911	1.50	25.0	59.18	0.46	33.22						

¹⁾ Regnskabsaaret: Kalenderaaret.

»Simplex«, H. P. Philipsens Udvejningsvægt og Balance. — Forvarmer, Pasteur og Ringkøler. — Alfa Laval Centrifuge. — Kærneælteren »Silkeborg«. — Kedel fra Ludvigsen, Struer. — Caroc & Leth Maskine. — Firkantede Træ-ostekar. — Fløden synes i Tønder. — Petroleum. — Kul og Træ.

VIG MEJERI

Oprettet 1904. — Postadresse: Vig. — Jernbanestation: Vig (0,8 km). — Telefon: Vig 33.
Mejerikreds: Holbæk Amt.

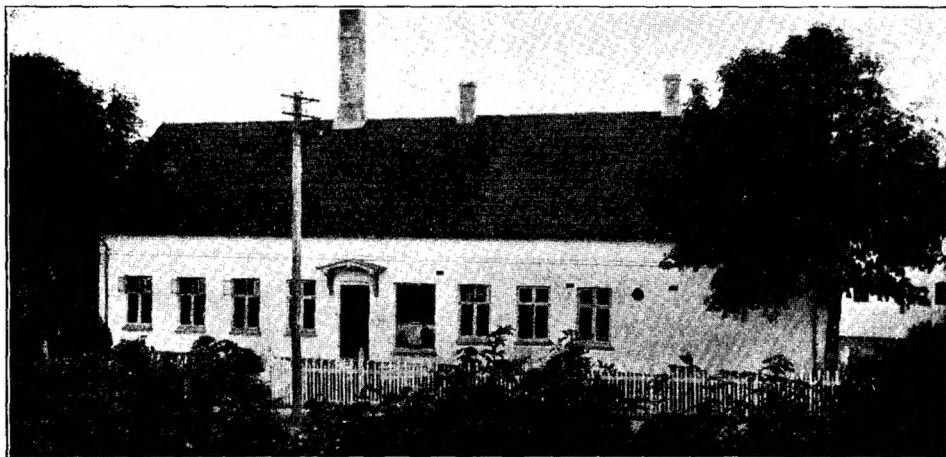

Mejeriet oprettedes 1904. — Beboelsen i Mejeribygningen rummer 5 Værelser, hvoraf 1 for Personalet. — 4 Leverandører med 70 Køer. — Vandværksvand. — En Medarbejder, der lønnes med 600 Kr. — Syre fra Beck, Serritslev. — Ishuset rummer 30 Læs Is. — Firkantet 15 m høj Skorsten. — I 1914 indvejedes godt 0,19 Mill. kg Mælk; der produceredes 5475 kg Smør med et Forbrug af 25,5.

Ejer: *L. F. Kajbæk*, født 3. April 1883. Lærte Mejeriet 1898—99 paa Sydstevn; kom derefter paa Ejby og Omegn, Fuglebæk, Elbæk, Halbygaard og Virkelyst. I 1907 overtog K. Vig, efter forinden at have været Forpagter af Osteriet.



L. F. Kajbæk,
Mejeriets Ejer.

Decimalvægt. — Forvarmer og Pasteur fra H. P. Philipsen. — Alfa Laval Centrifuge. — Dansk Tøndekærne. — Kedel fra Drost og kombineret sammen med Kraftmaskinen. — Firkantede amerikanske Oste-
kar. — Elektricitet. — Vandvarmer. — Kul og Brænde.

VIRKELYST MEJERI

Oprettet 1884. — **Postadresse:** Regstrup. — **Jernbanestation:** Regstrup (1,5 km). — **Telefon:** Sønder Jernløse 25. **Mejerikreds:** Holbæk Amt.

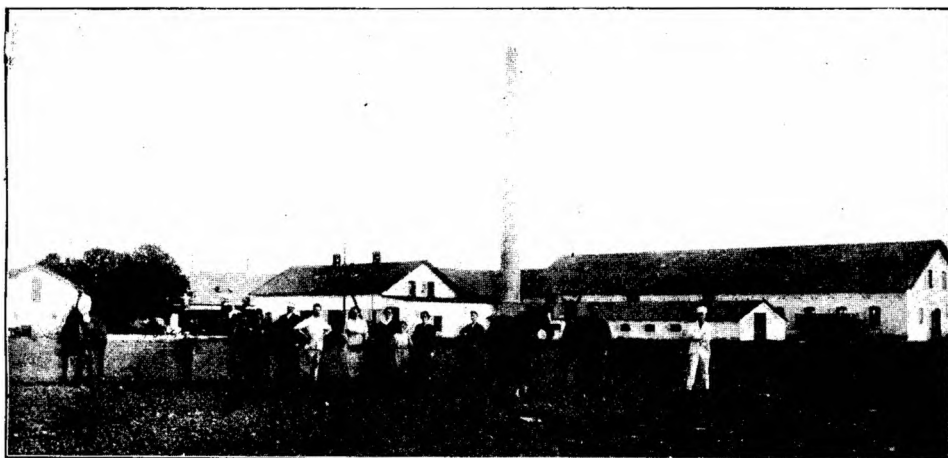

Mejeriet oprettet 1884, brændte 1902. Overtoges 1904 af den nuværende Ejer. — Den særskilte Bolig rummer 11 Værelser, desuden har Personalet 3 Værelser i Mejeribygningen. — 47 Leverandører med 900 Køer. — Brønden er 19 m dyb. — De 2 Medarbejdere lønnes med 1200 Kr. — Syrevækker fra Bl. & Tv. — Isbatteriet rummer 100 Læs. — Rund 25 m høj Skorsten. — Der indvejes gennemsnitlig 2 Mill. kg Mælk. Der kærnes og ostes periodevis, naar Mælken ikke sælges til København. Der ostes af ca. 0,25 Mill. kg Mælk, mest Blandingsost.

Ejer: *S. Madsen*, født 29. August 1872 ved Aalborg. Lærte Mejeriet i 1888 paa Øster Uttrup Mejeri. Kom senere til Broballe og Hagenberg paa Als. Derefter til Nørager og Askestrup. Blev 1891 Bestyrer paa Øster Uttrup, og købte derefter



S. Madsen,
Mejeriets Ejer.

Middelfart Mejeri. Blev derfra Bestyrer paa Kathrineholm og anlagde samtidig Rønnebjerg Mejeri i Vraa, Soholt Skummestation og Øster Vraa Mejeri. I 1897 flyttede M. til sidstnævnte som Ejer. Efter 2 Aar Forløb gik alle 3 Mejerier ind under A/S Vendsyssel, men M. forblev Bestyrer paa Øster Vraa og Søholt. I 1904 flyttede M. til Sønder Jernløse og overtog dette Mejeri. M. har anlagt Mørkøv Mejeri i 1906, Kallerupgaard 1908 og Holbæk Mælkeforsyning samme Aar.

Silkeborg til Indvejning, Decimal til Udvejning og Balance. — Forvarmer og Pasteurer fra Buaas. — Ringkøler. — 2 Titan (T. A. 45) Centrifuger. — Kærneæalteren »Hamlet«. — Kedel fra Ludvigsen, Struer. — Maskine fra Alliance, Slagelse. — Almindelige Trøstekar. — Fløden syrnes i Tønder. — Petroleum. — Vandvarmer. — Resttømningsapparat. — Kul.

FRIHEDSMINDE

Postadresse: Skjellebjerg.

Oplysninger kan ikke skaffes.

KLARUPGAARD

Postadresse: Merløse. — Jernbanestation: Hvalsø (13,8 km). — Telefon: Allindelille 2.
Mejerikreds: Holbæk Amt.

Efter Statistikkontorets Fortegnelse af 1914 skal der være 100 Leverandører med 1,7 Mill. kg Mælk. Ligeledes angives Hr. C. Schnack som Ejer. Der kan ikke skaffes yderligere Oplysninger.

KONGSTED MEJERI

Postadresse: Kværkeby. — Jernbanestation: Kværkeby (3,6 km). — Telefon: Kværkeby 4.
Mejerikreds: Holbæk Amt.

I 1914 indvejedes 425,000 kg. Smørmængden var 18,269 kg Smør med et Forbrug af 26. — Ejeren: Proprietær L. Schnack, Kongsted, Kværkeby. Yderligere Oplysninger kan ikke faas.

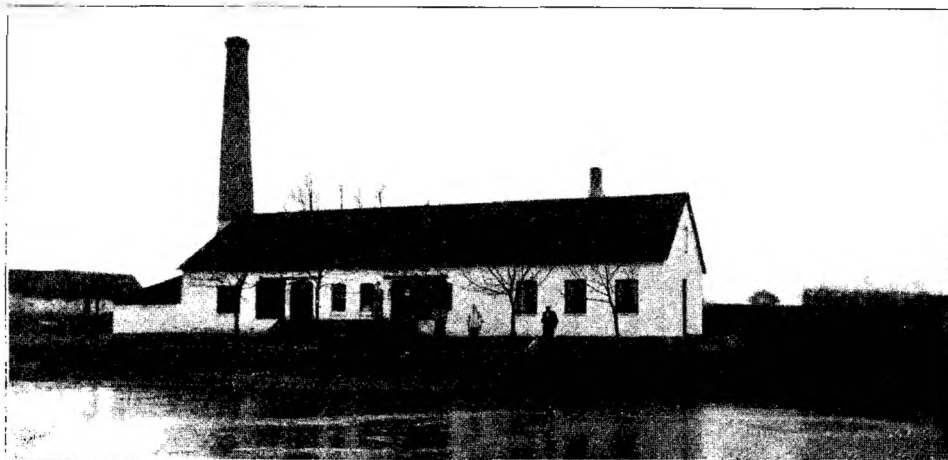

AARSLEV ANDELSMEJERI

Oprettet 1888. — Postadresse: Havrebjerg. Jernbanestation: Slagelse (8 km). — Telefon: Sønderup 42.
Mejerikreds: Sorø Amt.

Mejeriet oprettedes 1888 — Beboelsen i Mejeribygningen rummer 6 Værelser. — 42 Leverandører med 380 Køer. — Foruden Mejerske er der en Medarbejder, der lønnes med 380 Kr. aarlig. — Flødeenheder. — Ishuset rummer 100 m³ Is. — Firkantet 13 m høj Skorsten.



Gaardejer Hans Buchvald,
Mejeriets Formand.

Formand: Gaardejer *Hans Buchvald*, Aarslev, Havrebjerg, siden 1909. Tidligere Formænd: Gaardejer M. Hansen, Gaardejer Chr. Rasmussen, Gaardejer H. Krestensen, Gaardejer A. Jensen, Gaardejer L. Christensen, Gaardejer A. Jensen (igen), Gaardejer H. Krestensen (igen). — Bestyrer *N. Jensen*, født 24. August 1881 i Damsholte.



N. Jensen,
Bestyrer.

Var først paa Fanefjord (1899) og kom senere paa Lendemark, Fuglevig, Herfølge, Kappendrup, Rødved og Stenderup. Var i 1907 paa Dalum Mælkeriskole; kom der fra til Løve og blev 1909 (1. September) Bestyrer paa Aarslev. Revisor i Brugsforeningen siden 1909. I Bestyrelsen af Sygekassen.

Aar ¹⁾	Mælke- mængde Millioner kg	Mælkefor- brug	Smør- mængde 1000 kg	Mælk til Ost Millioner kg	Blandingsost 1000 kg Skummet- mælksost 1000 kg	Aar ¹⁾	Mælke- mængde Millioner kg	Mælkefor- brug	Smør- mængde 1000 kg	Mælk til Ost Millioner kg	Blandingsost 1000 kg Skummet- mælksost 1000 kg
1908—09	1.72	25.3	48.15	(0.06)	3.8	1912—13	1.71	25.4	43.46	(0.04)	2.7
1910	1.70	25.3	46.30	(0.0)	2.7	1913—14	1.72	25.1	46.71	(0.05)	3.7
1911	1.78	25.5	Fløde	(0.04)	2.8	1914—15	1.74	25.7	42.41	(0.06)	4.7

¹⁾ Regnskabsaaret gaar i 13 Perioder.

»Sinus«, Bismer og Balance som Vægte. — Pasteur, Forvarmer og Ringkøler fra P. & L. P. — B. & W. Centrifuge — Kærneæalteren »Victoria«. — Kedel fra Th. Th. Sabroe og Maskine fra Alliance. — Trækasse til Syren. — Petroleum. — Enkelte Aluminiumtransportspande. — Kul.

AGERSØ ANDELSMEJERI

Oprettet 1890. — **Postadresse:** Skelskør. — **Jernbanestation:** Skelskør 11.4 km³. — **Telefon** Skelskør 25.
Mejerikreds: Sorø Amt.



Oprettet 1890. — Beboelsen i Mejeribygningen rummer 5 Værelser. — 53 Leverandører med 360 Køer. — Artesisk 38 m dyb Brønd. — Medarbejderen faar 360 Kr. i Løn — Flødeenheder. — Ishuset rummer 100 m³ Is. — Firkantet 11 m høj Skorsten.

Formand: Husmand J. Chr. Nielsen, Agersø, Skelskør, siden 1915. Formand for Agersø Kreaturforsikringsforening. Tidligere Formænd: Lærer Nimann (5 Aar), Husmand H. Nielsen (12 Aar), Gaardmand P. P. Petersen (6 Aar),

Gaardmand N. Møller (2 Aar). — Bestyrer: V. Klausen, født 26. December 1886. Kom i 1902 til Mejerigerningen. Var paa Støvring Højskole 1906—07 og paa Ladelund Mælkeriskole 1910—11. Blev 1913 (i. Marts) Bestyrer paa Agersø Mejeri.



V. Klausen,
Bestyrer.

Bismer, Decimal og Balance. — Triumph Forvarmer. — Pasteurer fra H. P. Philipsen. — Ringkøler. — Alfa Laval Centrifuge. — Dansk Tøndekærne. — Kedel og Maskine fra Alliance. — Fløden syrnes i Tønder. — Aluminiumskølere til Syren, der hensættes i lukket Trækasse. — Enkelte Aluminiumstransportspande. — Kul

Aar 1)	Mælke- mængde Millioner kg	Mælkefor- brug	Smør- mængde 1000 kg	Mælk til Ost Millioner kg	Blandingsost 1000 kg Skummet- mælksost 1000 kg	Aar 1)	Mælke- mængde Millioner kg	Mælkefor- brug	Smør- mængde 1000 kg	Mælk til Ost Millioner kg	Blandingsost 1000 kg Skummet- mælksost 1000 kg
1906—07	0. ₉₁	25. ₉	35. ₀₁	—	—	1912—13	1. ₆₄	25. ₆	40. ₈₈	—	—
1910—11	1. ₀₆	25. ₇	41. ₁₀	—	—	1913—14	1. ₀₆	25. ₈	41. ₃₀	—	—
1911—12	0. ₉₅	25. ₇	36. ₉₀	—	—	1914—15	0. ₉₄	25. ₇	36. ₇₀	—	—

1) Regnskabsaaret gaar fra Oktober til Oktober

BJØRNSKILDE ANDELSMEJERI

Oprettet 1894. — Postadresse: Korsør. — Jernbanestation: Korsør (4 km.). — Telefon: Korsør 274. — Mejerikreds: Sorø Amt.



Mejeriet oprettedes 1884 paa Faalunde Mark og hed da Frølunde, men det nuværende Mejeri er fra 1896. — Beboelsen i Mejeribygningen rummer 6 Værelser. — 65 Leverandører med 533 Køer. — Artesisk 9 m dyb Brønd. — Der er 2 Medarbejdere, hvoraf den ene er Mejerske. — Faktor 2. — Ishuset rummer 1200 hl Is. — Firkantet 17 m høj Skorsten.



Chr. Toft.
Bestyrer.

Formand: Gaardejer N. P. Sørensen, Frølunde, Korsør, siden 1911. Tidligere Formænd: Gaardejer H. P. Hansen 1884—91, Gaardejer Jac. Vedel 1891—1904 og Gaardejer P. Nielsen 1904—11. — Bestyrer: Chr. Toft, født 26. September 1858 ved Skive. Kom først hos Stilling-Andersen i 1888 og derpaa til Gram i Sønderjylland Blev 1890 Bestyrer paa daværende Frølunde, nu Bjørnskilde. Var paa Mellerup Højskole i 1884—85 og Tune Landbrugsskole 1886—87. T. var Medlem af Taarnborg Sogneraad i 6 Aar; Formand for Foredragsforeningen i 10 Aar, Revisor i Sparekassen, Brugsforeningen og Bogsamlingen i nogle Aar; Bestyrelsesmedlem og Revisor i Sorø Amts Mejeristforening i 4 Aar. I Bestyrelsen for Vestsjællands Garderforening i 4 Aar og endelig Bestyrelsesmedlem af Venstrevælgerforeningen i 3 Aar.

Aar ¹⁾	Mælke- mængde Millioner kg	Mælkefor- brug	Smør- mængde 1000 kg	Mælk til Ost Millioner kg	Blandingsost 1000 kg Skummet- mælksost 1000 kg	Aar ¹⁾	Mælke- mængde Millioner kg	Mælkefor- brug	Smør- mængde 1000 kg	Mælk til Ost Millioner kg	Blandingsost 1000 kg Skummet- mælksost 1000 kg
1898	1.10	25.7	43.03	—	—	1912	1.57	25.0	62.27 ²⁾	—	—
1902	1.31	25.1	51.96	—	—	1913	1.63	—	133.43 ²⁾	—	—
1906	1.40	24.9	56.07	—	—	1914	1.55	—	8.18 ²⁾	—	—
1910	1.70	25.7	66.11	—	—				37.84 ²⁾	—	—
1911	1.64	25.2	64.73	—	—				40.17 ²⁾	—	—

¹⁾ Regnskabsaaret: Kalenderaaret. ²⁾ Fløde. ³⁾ Smør.

»Sinus«, Jac. Niensens og Silkeborg Nettovægt. — Forvarmer, Pasteur og Ringkøler fra P. & L. P. — Alfa Laval Centrifuge. — Dansk Tøndekærne. — Kedel og Maskine fra Alliance. — Fløden syrnes i Tønder. — Aluminiumskølere til Syren. — Petroleum. — Kul.

BLØDEBJERG ANDELSMEJERI

Oprettet 1889. — Postadresse: Fjenneslev. — Jernbanestation: Fjenneslev (6 km).
Telefon: Gyrstinge 20. — Mejerikreds: Sorø Amt.

Mejeriet oprettedes 1889 og ombyggedes 1914 (Statskonsulenten). — Beboelsen i Mejeribygningen rummer 6 Værelser. — 150 Leverandører med 800 Køer. — Gravet og boret 30 m dyb Brønd. — De 4 Medarbejdere faar 1300 Kr. i Løn. — Flødeenheder. — Smørret sælges til Eksportforening. — Firkantet 16 m høj Skorsten.

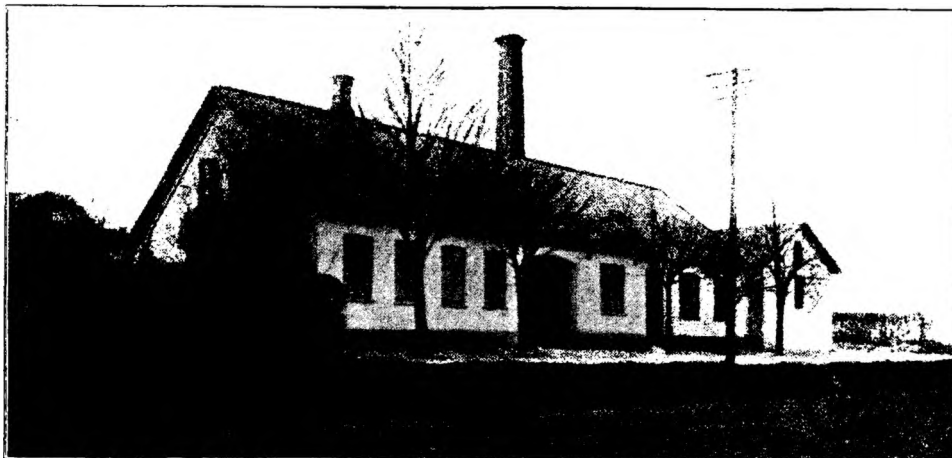

Gaardejer Hans Hansen.
Mejeriets Formand.

Formand: Gaardejer *Hans Hansen*, Ørslevvester pr. Fjenneslev fra 1. Oktober 1915. — Formand for Hjælpekassen i Gyrstinge Sogn, Kasserer i Ørslevvester Brugsforening, i Bestyrelsen for Midtsjællands Kvægavlsforening, i 17 Aar Formand for Sognets Husflidsforening. Tidligere Formænd: Gaardejer Peter Hansen, Ørslevvester pr. Fjennes-



R. Hansen Jacobsen,
Bestyrer.

lev (den nuværende Formands Fader) de første 5 Aar; Gaardejer Peter Olsen, Ørslevvester pr. Fjenneslev, i 16 Aar; Gaardejer Peter Nielsen, sammesteds, i 1 Aar; Parcellist Niels Clausen, Gyrstinge pr. Ringsted, i 4 Aar. — Bestyrer: *R. Hansen Jacobsen*, født 15. December 1886 i Humble. Kom først paa Løvenholm senere paa Aunede, Brolykke, atter Løvenholm og Volshave. Soldat. Var saa paa Fjordsminde. Elev paa Frederiksborg Højskole og Ladelund Mælkeris-skole. Kom derfra til Fuglebæk, Jellinge og Vøjens i Sønderjylland. Blev Bestyrer paa Blødebjerg den 1. Maj 1912.

Aar ¹⁾	Mælke- mængde Millioner kg	Mælkefor- brug	Smør- mængde 1000 kg	Mælk til Ost Millioner kg	Blandingsost 1000 kg Skummet- mælksost 1000 kg	Aar ²⁾	Mælke- mængde Millioner kg	Mælkefor- brug	Smør- mængde 1000 kg	Mælk til Ost Millioner kg	Blandingsost 1000 kg Skummet- mælksost 1000 kg
1911-12	2 ₁₃	25 ₁	(83 ₇₃)	—	—	1913-14	2 ₀₆	24 ₀	(90 ₄₄)	—	—
1912-13	2 ₂₆	27 ₀	(89 ₁₇)	—	—	1914-15	2 ₂₂	24 ₈	(90 ₀₀)	—	—

¹⁾ Regnskabsaaret gaar fra $\frac{1}{10}$ til $\frac{30}{10}$. ²⁾ Ca. $\frac{1}{8}$ Blandings- og $\frac{1}{3}$ Skummetmælksost.

H. P. Philipsens Indvejningsvægt, Bismær og Silkeborg Balance. — Forvarmer fra P. & L. P. — Pasteur fra Kolding. — Ringkøler fra P. & L. P. — 1 Alfa Laval og 1 Titan Centrifuge. — Kærneælteren »Victoria«. — Kedel fra Th. Th. Sabroe. — Maskine fra Alliance. — Kulsyre-Kølemaskine (30,000 V. E.) fra Th. Th. Sabroe. — Træostekar. — Flødesyrningsbassin. — Petroleum. — Kul.

BOESLUNDE ANDELSMEJERI

Oprettet 1887. — Postadresse: Skelskør. — Jernbanestation: Skelskør (7 km). — Telefon: Boeslunde 3. Mejerikreds: Sorø Amt.

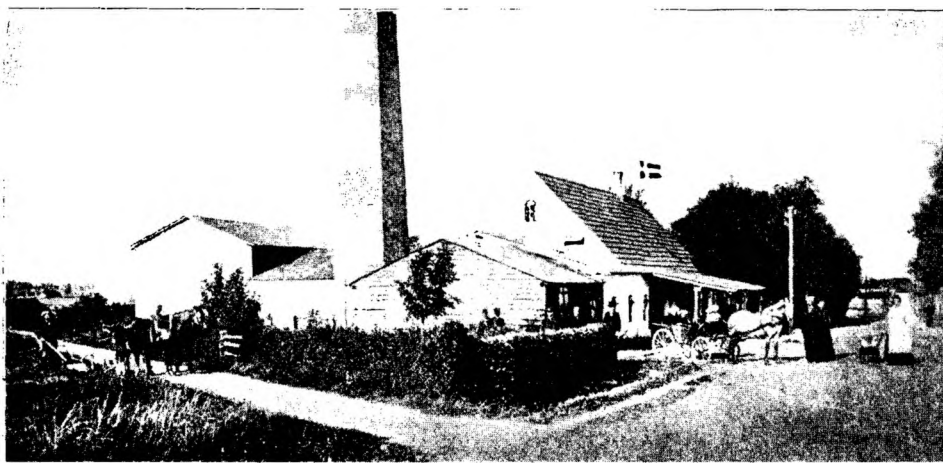

Mejeriet oprettedes som Andelsmejeri i 1887. Lejligheden beboedes af Dyr-læge Jeppesen fra 1879—86, da den solgtes til afdøde Fællesmejerist Møller. Da Egnens Beboere i Slutningen af 1887 dannede et Andelsmejeri, købtes Bygningen af M., da man nødigt vilde ruinere ham, Købesum 8000 Kr. Det ombyggedes da og fra 24. Februar 1888 anvendtes Bygningerne som Andelsmejeri. Det har været ombygget i 1896, 98, 1900 og 1904. — Beboelsen i Mejeribygningen rummer 9 Værelser. — 165 Leverandører med 1200 Køer. — Kilde. — De 5 Medarbejdere (Mejerske) faar 1600 Kr. i Løn. — Flødeenheder. — Modersyre. Ishuset rummer 300 m³. — Firkantet 24 m høj Skorsten.

Aar ¹⁾	Mælke- mængde Millioner kg	Mælkefor- brug	Sinere, mængde 1000 kg	Mælk til Ost 100,000 kg	Blandingsost 1000 kg Skummet- mælksost 1000 kg	Aar ¹⁾	Mælke- mængde Millioner kg	Mælkefor- brug	Sinere, mængde 1000 kg	Mælk til Ost 100,000 kg	Blandingsost 1000 kg Skummet- mælksost 1000 kg
1888—89	1 ₁	27 ₂	36 ₅	—	—	1910—11	3 ₀	24 ₀	159 ₂	0 ₃₁	19
1892—93	2 ₅	26 ₃	83 ₄	—	—	1911—12	3 ₇	24 ₀	147 ₅	0 ₂₇	17
1896—97	2 ₆	25 ₃	102 ₀	—	—	1912—13	3 ₄	25 ₃	134 ₃	0 ₁₃	21
1900—01	3 ₂	25 ₁	126 ₈	—	—	1913—14	3 ₆	24 ₀	144 ₁	0 ₅₇	16
1904—05	3 ₉	25 ₁	157 ₄	0 ₃₆	22	1914—15	3 ₅	24 ₀	138 ₄	0 ₂₁	13
1908—09	3 ₀	24 ₇	158 ₀	0 ₃₈	23						

¹⁾ Regnskabsaaret: Kalenderaaret.



Gaardejer R. Johansen,
Mejeriets Formand.

Formand: Gaardejer R. Johansen, fra 1909. Medlem af Bestyrelsen for Sparekassen for Boeslunde Sogn; tillige i flere Aar i Bestyrelsen for Landboforeningen for Skelskør og Omegn. Mejeriets første Formand var Gaardejer Johan Andersen, 1887—1909. — Bestyrer: H. Chr. Dinesen, født 10. Januar 1869 i Høve, Søn af Gaardejer Rasmus



H. Chr. Dinesen,
Bestyrer.

Dinesen. Paa Faderens Gaard oprettedes 1887 et Andelsmejeri, og her lærte D. først Mejeriet. Kom senere til Langebjerg og gennemgik et Mejericursus paa Ladelund Mælkeriskole. Kom derfra til Aakilde og Rudme, og blev 1. Januar 1892 Bestyrer paa Boeslunde. Leder af Dalmosemøderne siden Faderens Død i 1907. Leder af Foredragstforeningen i 10 Aar; Formand for Boeslunde Hjælpekasse, Suppleant som Kontordagsbestyrer i »Bondestandens Sparekasse« i Skelskør.

H. P. Philipsens Indvejningsvægt, Bismer og Balance. — Forvarmer, Pasteur og Ringkøler fra Buaas. — B. & W.s Centrifuge. — Kedel fra H. C. Lunge, Sorø. — Marshall Maskine. — Runde Træostekar med mekanisk Røring. — Fløden syrnes i Tønder. — Elektricitet. — Enkelte Aluminiumstransportspande. — Kul.

BRINGSTRUP ANDELSMEJERI

Oprettet 1888 — Postadresse: Ringsted. — Jernbanestation: Ringsted (3, km). — Telefon: Bringstrup 28.
Mejericreds: Sorø Amt.

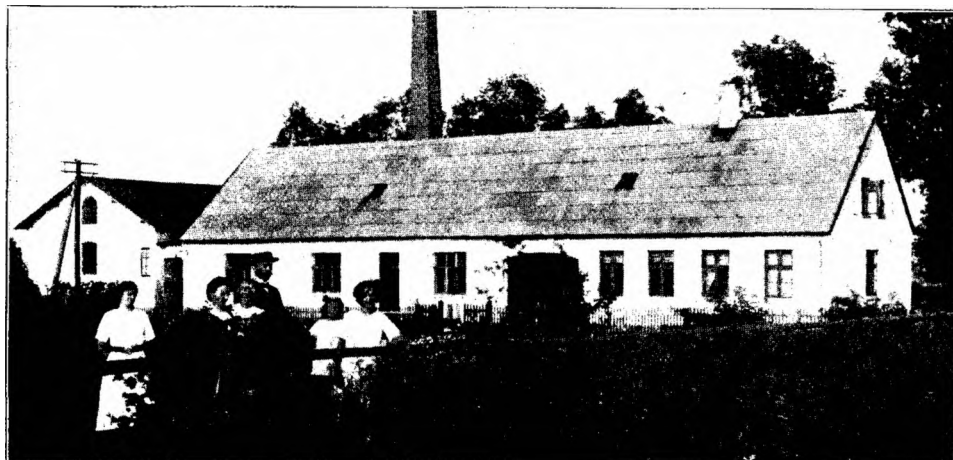

Mejeriet oprettedes 1888. — Beboelsen i Mejeribygningen rummer 6 Værelser. — 76 Leverandører med 800 Køer. — Brønden er 141 m dyb. — De 5 Medarbejdere lønnes med 1200 Kr. — Faktor 2. — Flora danica. — Smørret sælges til Eksportforening.



Gaardejer H. P. Hansen,
Mejeriets Formand.

Formand: *H. P. Hansen*,
Kongetoftegaard i Ege-
rup, Ringsted Har været
Mejeriejer i København i
17 Aar. Blev Gaardejer i
1911 og Mejeriformand
1914. I Bestyrelsen af Brugs-
foreningen. Tidligere For-
mænd: Gaardejer Niels
Larsen, Ørslevunderskov,
Gaardejer Gustav Lund,
Bringstrup, Gaardejer L. S.
Larsen, Ørslevunderskov. —



S. A. Gjerum,
Bestyrer.

Bestyrer: *S. A. Gjerum*, født 5. Oktober 1883 i Aalborg. Uddannedes først paa Kathrinedal (Bryrup), Hadsund Fællesmejeri og Marslev Frysestation. Var paa Ladelund Mejeri i 3 Aar og Elev paa Skolen 1904—05. Bestyrer paa Hadsund Fællesmejeri hos sin første Principal (der bestyrede Kathrinedal). Fra 1. August 1906 Bestyrer paa Bringstrup Andelsmejeri. Kommunal Revisor.

Aar ¹⁾	Mælke- mængde Millioner kg	Mælkefor- brug	Smør- mængde 1000 kg	Mælk til Ost Millioner kg	Blandingsost 1000 kg Skummet- mælksost 1000 kg	Aar ¹⁾	Mælke- mængde Millioner kg	Mælkefor- brug	Smør- mængde 1000 kg	Mælk til Ost Millioner kg	Blandingsost 1000 kg Skummet- mælksost 1000 kg
1888—89	1.11	—	—	—	—	1910—11	2.1 ₁	24.8	88.17	0.27	13.98
1892—93	1.20	—	—	—	—	1911—12	2.36	24.9	94.42	0.35	15.80
1896—97	1.48	—	—	—	—	1912—13	2.12	25.0	84.58	0.30	22.07
1900—01	1.89	—	—	—	—	1913—14	2.42	25.1	95.81	0.38	20.71
1904—05	1.70	—	—	—	—	1914—15	2.31	25.4	93.91	0.32	27.51
1908—09	2.06	24.7	82.00	0.34	25.28						

¹⁾ Regnskabsaaret gaar fra 1/4 til 31/3

»Sinus«, Bismer og Silkeborg Balance. — Forvarmer, Pasteur og Ring-
køler. — B. & W. Centrifuge (med Snekke). — Silkeborg Kærneælter. — Kedel
fra Mjølner. — Maskine fra Marshall. — Kulsyre-Kølemaskine (30,000 V. E.)
fra Atlas. — Firkantede Trøstekar. — Kobberbassin til Flødens Syring. — Kob-
berkølere til Syren. — Petroleum. — En Del Aluminiumstransportspande. — Kul.



BROBY ANDELSMEJERI

Oprettet 1888. -- Postadresse: Sorø. -- Jernbanestation: Sorø (4 km). -- Telefon: Broby 15.
Mejerikreds: Sorø Amt.

Mejeriet oprettedes 1888. Flyttedes 1912 (Arkitekt Norkær og Fællesindkøbet). — Beboelsen er særskilt og i Mejeribygningen er Personalets Værelser, ialt 8. — 58 Leverandører med 350 Køer. — Brønden er 7 m dyb. — De 2 Medarbejdere (Mejerske) lønnes med 600 Kr. — Faktor 2. — Rund 22 m høj Skorsten.



Gaardejer H. Chr. Hansen,
Mejeriets Formand.

Formand: Gaardejer H.
Chr. Hansen, Broby,
Formand 1915. Tidligere
Formænd: Gaardejer Johs.
Johannessen, 18 Aar, Sogne-
foged J. Nielsen, 3 Aar. —
Bestyrer: Chr. Hansen, født
21 Juli 1870 i Rørby ved
Kalundborg. Kom først paa
Tejbjerg. Soldat. Kom saa
til Ferslev Mejeri, Hjør-
lunde, Skellingsted og Rers-
lev. Elev paa Ladelund



Chr. Hansen,
Bestyrer.

Mælkeriskole i Sommeren 1899. Dernæst igen paa Skjellingsted som Vikar. Blev Bestyrer paa Karsholte i 1900 og paa Broby 1902. Regnskabsfører for Broby Brugsforening, Sekretær for Sogneraadet, Revisor i Sygekassen, Medlem af Bestyrelsen for »Danske Forsvarsbrødre« for Sorø og Omegn.

»Sinus«, Decimal- og Balancevægt. — Forvarmer, Pasteur og Ringkøler. — Alfa Laval Centrifuge med Snekketræk. — Kærneælteren »Victoria«. — Kedel

Aar ¹⁾	Mælke- mængde Millioner kg	Mælkefor- brug	Smør- mængde 1000 kg	Mælk til Ost Millioner kg	Blandingsost 1000 kg Skummet- mælksost 1000 kg	Aar ¹⁾	Mælke- mængde Millioner kg	Mælkefor- brug	Smør- mængde 1000 kg	Mælk til Ost Millioner kg	Blandingsost 1000 kg Skummet- mælksost 1000 kg
1912 13	1.00	24.4	40.7	—		1914 15	0.96	24.2	39.36		
1913 14	1.07	24.3	42.97	—							

¹⁾ Regnskabsaaret gaar fra Maj til Maj.

og Maskine fra Alliance. — Kulsyre-Kølemaskine (14,000 V. E.) fra Th. Th. Sabroe. — Flødesyrningsbassin. — Petroleum. — Enkelte Aluminiumtransport-spande. — Kul.

BRODAL ANDELSMEJERI

Oprettet 1889. — **Postadresse:** Vettterslev. — **Jernbanestation:** Ringsted (9 km). — **Telefon:** Hjelmsø 14.
Mejerikreds: Sorø Amt.



Mejeriet oprettedes 1889. — Beboelsen i Mejeribygningen rummer 7 Værelser. — 115 Leverandører med 800 Køer. — Artesisk 23 m dyb Brønd. — Kloakvandet udnyttes ved Overrisling. — De 3 Medarbejdere (Mejerske) lønnes med 1100 Kr. — Flødeenheder. — Syrevækker fra Bl. & Tv. — Ishuset rummer 150 m³ Is. — Rund 20 m høj Skorsten.

Formand: Gaardejer P. C. Liebst, Hjemsmagle, Vettterslev. Medstifter af Mejeriet og Medlem af Bestyrelsen i 8 Aar og derefter dets Formand, Sogneraadsmlem i 7 Aar. Medstifter af Brugsforeningen og dens Formand



Gaardejer P. C. Liebst,
Mejeriets Formand.

siden Oprettelsen i 1905. Medstifter af Forsamlingshuset, Medlem af Vægeraad og Skolekommission m. m. Tidligere Formand: Gaardejer S. Fr Sørensen, Hjelmsømagle 1889—99. — Bestyrer: P. Bruun, født 10. Juli 1863 i Ølgod Sogn Kom først i 1882 paa Hjedding hos Stilling Andersen, senere paa Nakke ved Assens. Blev Bestyrer paa



P. Bruun,
Bestyrer.

Mejlby Mejeri i Sønderjylland og var der i 7 Aar, og kom i 1891 til Brodal. Kommunal Revisor i 5 Aar, Suppleant til Sogneraadet, Kasserer og Regnskabsfører for Brugsforeningen.

Aar ¹⁾	Mælke- mængde Millioner kg	Mælkefor- brug	Smør- mængde 1000 kg	Mælk til Ost Millioner kg	Blandingsost 1000 kg Skummet- mælkost 1000 kg	Aar ¹⁾	Mælke- mængde Millioner kg	Mælkefor- brug	Smør- mængde 1000 kg	Mælk til Ost Millioner kg	Blandingsost 1000 kg Skummet- mælkost 1000 kg
1889—90	0.85	27.7	29.10	—	—	1909—10	2.21	24.9	88.9	—	—
1893—94	1.06	26.3	65.3	—	—	1910—11	2.28	25.0	91.1	—	—
1897—98	1.59	26.3	72.4	—	—	1911—12	2.20	25.1	87.6	—	—
1901—02	1.88	25.4	77.0	—	—	1912—13	2.35	25.1	98.8	—	—
1905—06	1.52	25.1	72.1	—	—	1913—14	2.11	25.2	95.4	—	—

¹⁾ Regnskabsaaret gaar fra November til November

Jacob Niensens Indvejningsvægt, »Baby« og Balance. — Forvarmer, Pasteur og Ringkøler fra Buaas. — I B. & W. Centrifuge. — Kærneæalteren »Dan«. — Kedel fra M. C. Drejer. — Marshall Maskine. — Fløden syrnes i Tønder. — A. P. Hansens »Termo«. — Petroleum. — Enkelte Aluminiumstransportspande. — Kul.

BØGELUND ANDELSMEJERI

Oprettet 1888 — Postadresse: Sdr. Bjerre. — Jernbanestation: Sdr. Bjerre (3 km).
Telefon: Rude 19,3. — Mejerikreds: Sorø Amt.

Mejeriet oprettedes 26. Juli 1888 (Konsulent). Ombygget 1912 (Konsulent). — Beboelsen i Mejeribygningen nummer 8 Værelser. — 223 Leverandører med 1600 Køer. — Kilde med Hævert og artesisk Brønd. — De 4 Medarbejdere lønnes med 1985 Kr. — Flødeenheder. — Modersyre. — Ostelagret køles med Maskine. — Rund 28 m høj Skorsten.



Gaardmand H. Jensen,
Mejeriets Formand.

Formand: Gaardmand H. Jensen, Ørslev, Sdr. Bjerre, Sogneraadsformand; desuden 12 à 15 andre Tilidshverv. Tidligere Formand var Gaardejer Fr. Olsen i 19¹/₂ Aar. — Bestyrer: Chr. Andersen Frandsen, født 25 Maj 1872 paa Ørslev Mark. Kom først til Hornsyld Mejeri, dernæst til Egense og Godthaab (Horsens). Var paa



Chr. Andersen Frandsen,
Bestyrer.

Ladelund Mælkerskole 1897—98 og kom derfra til Halvrømmen som Bestyrer. I 1904 blev Fr. Bestyrer paa Lille Egedal og i 1907 paa Bøgelund. Var Stifter og Leder af Halvrømmen Foderstofforretning indtil Forflyttelsen til Lille Egede.

Aar ¹⁾	Mælke- mængde Millioner kg	Mælkefor- brug	Smør- mængde 1000 kg	Mælk til Ost Millioner kg	Blandingsost 1000 kg	Aar ¹⁾	Mælke- mængde Millioner kg	Mælkefor- brug	Smør- mængde 1000 kg	Mælk til Ost Millioner kg	Blandingsost 1000 kg
1886—87	0. ¹⁵	28. ⁷	11. ⁰⁶	—	—	1906—07	3. ⁷⁷	25. ⁰	142. ²¹	—	—
1890—91	2. ³⁸	27. ⁷	85. ⁸⁰	—	—	1910—11	3. ⁷⁰	24. ⁸	153. ⁹²	0. ⁸⁸	20. ¹⁷
1894—95	2. ⁸¹	25. ²	108. ⁰⁶	—	—	1911—12	3. ⁰⁸	21. ⁵	163. ²⁸	0. ²⁰	15. ⁰¹
1898—99	3. ¹⁶	25. ⁶	123. ²⁸	—	—	1912—13	4. ⁰⁸	24. ⁸	165. ⁶¹	0. ¹⁸	14. ⁹⁶
1902—03	3. ⁵	24. ⁰	136. ⁴²	—	—	1913—14	4. ¹⁴	24. ⁷	167. ²²	0. ³⁰	18. ⁹⁶

¹⁾ Regnskabsaaret gaar fra ¹/₁₁ til ³¹/₁₀.

H. P. Philipsens Vægte. — Forvarmer, Pasteur og Ringkøler. — 1 Alfa Laval og 1 B. & W. Centrifuge. — Dansk Tøndekærne. — Kedel og Maskine fra Alliance. — Kulsyre-Kølemaskine (55,000 V. E.) fra Atlas. — Amerikanske Ostekar. — Flødesyrningsbassin. — Bl. & Tv.s Forplanter. — Elektricitet. — En Del Aluminiumstransportspande. — Kul.

DALSBRO ANDELSMEJERI

Oprettet 1888. — Postadresse: Frederikslund. — Jernbanestation: Frederikslund (2 km).
Telefon: Vedhysønder 15. — Mejerikreds: Sorø Amt.

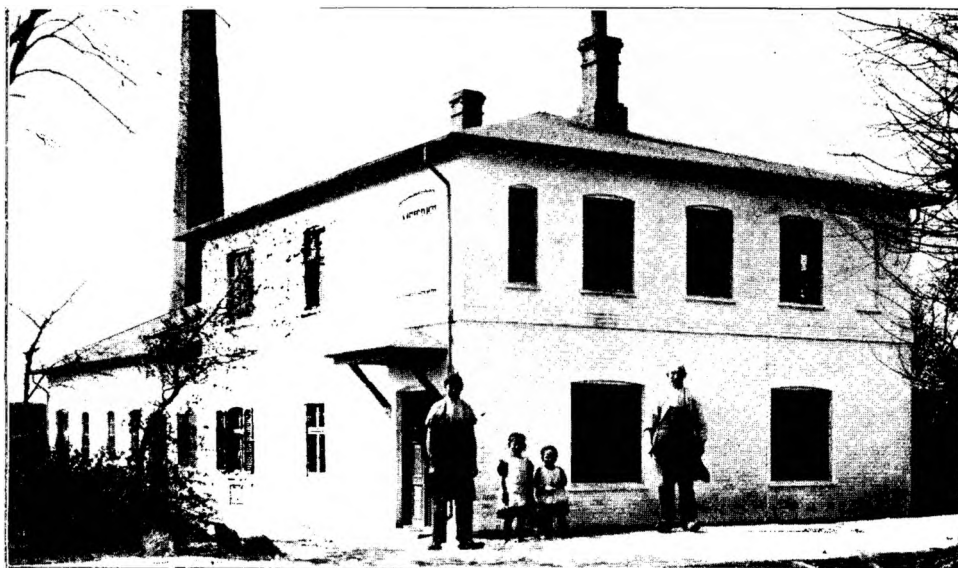

Mejeriet oprettedes 1888. Ombygning 1904 (H. P. Philipsen). Beboelsen i Mejeribygningen rummer 6 Værelser. — 120 Leverandører med 700 Køer. — Gravet 3 m dyb Brønd. — De 2 Medarbejdere faar 750 Kr. i Løn. — Faktor 3. — Der bruges Modersyre. — Ishuset rummer 350 m³ Is. — Firkantet 20 m høj Skorsten.

Aar ¹⁾	Mælke- mængde Millioner kg	Mælkefor- brug	Smør- mængde 1000 kg	Mælk til Ost Millioner kg	Blandingsost 1000 kg	Skummet- mælksost 1000 kg	Aar ¹⁾	Mælke- mængde Millioner kg	Mælkefor- brug	Smør- mængde 1000 kg	Mælk til Ost Millioner kg	Blandingsost 1000 kg	Skummet- mælksost 1000 kg
1895—96	1.4	27.0	50.3	—	—	—	1910—11	1.7	25.7	66.0	—	—	—
1898—99	1.4	26.1	50.3	—	—	—	1911—12	1.6	25.9	63.0	—	—	—
1903—04	1.6	25.7	68.7	—	—	—	1912—13	1.7	25.0	67.3	—	—	—
1907—08	1.7	25.6	60.3	—	—	—	1913—14	1.7	26.0	66.3	—	—	—

¹⁾ Regnskabsaaret gaar fra ¹/₁₁ til ³¹/₁₀.



Sognefoged N. P. Rasmussen,
Mejeriets Formand.

Formand: Sognefoged, Sogneraadsformand *N. P. Rasmussen*, Mejeriets Formand i 22 Aar. Formand for Vurderingsmændene i den alm. Brandforsikring for Landbrug i 28 Aar, Sogneraadsmedlem i 25 Aar, Voldgiftsmand og Formand for Kommissionen for Handlen med Husdyr for Antvorskov Birk. Første Formand var Gaardejer



V. Th. Larsen,
Bestyrer.

H. Hansen (3 Aar), dernæst Gaardejer E. Nielsen (2 Aar). — Bestyrer: *V. Th. Larsen*, født 28. November 1868. Uddannet i Mælkeribruget paa Herregaarde i 1885—87. Paa Fjenneslev Mejeri 1887—89. Soldat. Elev paa Ladelunds Mælkeriskole. Dernæst paa Æbeltoft Mejeri og Næsby. Bestyrer paa Dalsbro siden 1. Maj 1892. Kommunal Revisor; Revisor i Sygekassen.

Bismer og Automat fra H. P. Philipsen, Jac. Niensens Balance. — Buaas Forvarmer og Pasteur. — B. & W. Centrifuge. — Kærneælteren »Silkeborg«. — Kedel og Maskine fra Alliance. — Flødesyrningsbassin. — Aluminiumskar til Syren. — »Lux«. — En Del Aluminiumstransportspande — Kul.

DAMBRO ANDELSMEJERI

Oprettet 1890. — Postadresse: Dalmose. — Jernbanestation: Sønder Bjerre 1 km)
Telefon: Sønder Bjerre 21. — Mejerikreds: Sorø Amt.



Dambro Mejeri oprettedes 1890. — Beboelsen i Mejeribygningen nummer 6 Værelser — 53 Leverandører med 520 Køer. — Kilde. — Medarbejderen faar 500 Kr. i Løn. — Flødeenheder. — Ishuset nummer 150 m³ Is. — Firkantet 18 m høj Skorsten.

Formand: Gaardejer *Lars Nielsen*, Oreby, Sønder Bjerre, Sogneraadsmlem, Formand for Dambro i 11 Aar. Den første Formand var Gaardejer H. Hansen, Høve, 1890 til November 1891, dernæst Gaardejer Søren Petersen, Oreby, fra November 1891 til November 1895, og Gaardejer Niels Jensen, Høve, fra November 1895 til November 1904. — Bestyrer: *N. Rasmussen Clausen*, født 1. November 1866. Lærte 1885 Mejeriet paa Bobjerg, dernæst paa Birkendegaards Mejeri. Soldat Kom saa til Virkelyst og blev derpaa Elev paa Dalum Mælkeriskole. Derfra (i 1890) som Bestyrer paa Dambro. Formand for Hjælpekassen i nogle og kommunal Revisor i 10 Aar.



N. Rasmussen Clausen,
Bestyrer.

Aar ¹⁾	Mælke- mængde Millioner kg	Mælkefor- brug	Smør- mængde 1000 kg	Mælk til Ost 100,000 kg	Blandingsost 1000 kg Skummet- mælksost 1000 kg	Aar ¹⁾	Mælke- mængde Millioner kg	Mælkefor- brug	Smør- mængde 1000 kg	Mælk til Ost 100,000 kg	Blandingsost 1000 kg Skummet- mælksost 1000 kg
1910—11	1.30	24.8	64.63	—	—	1913—14	1.43	25.4	55.88	—	—
1911—12	1.51	24.7	65.77	—	—	1914—15	1.30	25.7	54.06	—	—
1912—13	1.48	25.1	59.00	—	—						

¹⁾ Regnskabsaaret gaar fra ¹/₁₁ til ³¹/₁₀.

Jacob Niensens Vægte og Silkeborg Baandbalancevægt. — Forvarmer, Pasteur og Ringkøler. — Alfa Laval Centrifuge. — Dansk Tøndekærne. — Kedel og Maskine fra Alliance. — Fløden syrnes i Tønder. — Petroleum. — En Del Aluminiumstransportspande. — Kul.

DUEBJERG ANDELSMEJERI

Oprettet 1889. Postadresse: Sorø. — Jernbanestation: Nyrup (3 km) — Telefon: Nyrup 11.
Mejerikreds: Sorø Amt.

Mejeriet oprettedes 1889 ved Risgaard. Ombygget 1914 (Arkitekt Knudsen & Pedersen). — Den særskilte Beboelse nummer 9 Værelser. — 81 Leverandører med 800 Køer. — Brønden er 35 m dyb. — Kloakvandet udnyttes tildels til Overrisling. — De 4 Medarbejdere faar 1780 Kr. i Løn. — Fedtenheder. — Flora danica. — Ostproduktion. — Ishuset nummer 250 m³ Is. — Firkantet 21 m høj Skorsten.

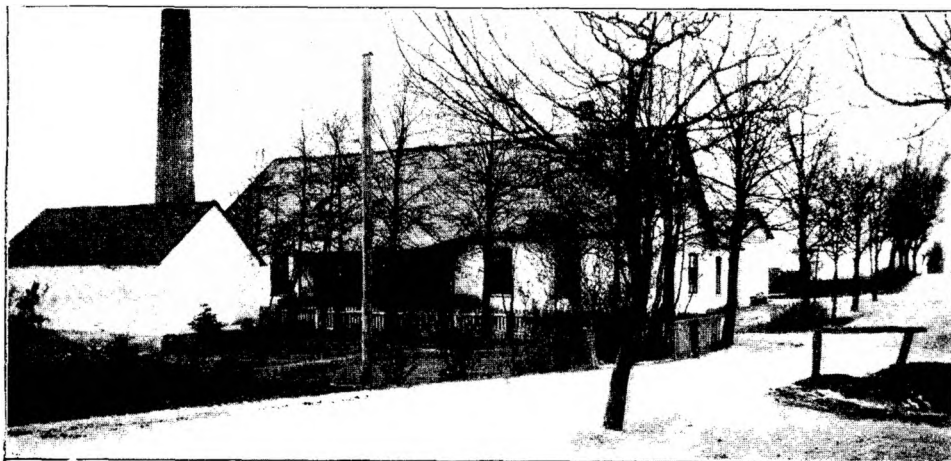

H. Chr. Jensen,
Bestyrer.

Formand: Gaardejer Søren Jacobsen, siden 1915. Sogneraadformand i 6 Aar. Tidligere Formænd: Sognefoged Chr. Frederiksen, Vielsted pr. Nyrup, Formand fra 1909 til 1914, og Proprietær Hansen, Hellestrup pr. Sorø 1914. — Bestyrer: H. Chr. Jensen, født 8. Juni 1869. Kom først paa Stenlille Mejeri. Var paa Hindsholm Højskole og kom derfra til Stege Fællesmejeri og senere Dybdal. Elev paa Ladelund Mælkerskole og ansattes derfra 1. Marts 1893 som Bestyrer paa Duebjerg. Mejeriets Regnskabsfører. I en Aarrække Formand for Skytteforeningen. I Bestyrelsen af Brugsforeningen i 7 Aar, og Regnskabsfører for samme.

Aar ¹⁾	Mælke- mængde Millioner kg	Mælkefor- brug	Smør- mængde 1000 kg	Mælk til Ost Millioner kg	Blandingsost 1000 kg Skummet- mælksost 1000 kg	Aar ¹⁾	Mælke- mængde Millioner kg	Mælkefor- brug	Smør- mængde 1000 kg	Mælk til Ost Millioner kg	Blandingsost 1000 kg Skummet- mælksost 1000 kg
1909—10	2. ⁰⁰	25. ⁶	75. ³⁹	0. ⁵⁵	42. ¹⁷	1913—14	2. ¹⁰	24. ⁸	81. ⁰⁰	0. ⁰⁰	50. ¹²
1910—11	2. ⁰⁴	25. ⁵	77. ⁵⁷	0. ⁴⁸	35. ⁶⁶	1914—15	2. ¹⁵	24. ⁰²	81. ⁰⁹	—	47. ⁹⁵
1911—12	2. ⁰¹	25. ⁵	74. ⁶⁸	0. ⁵⁵	42. ⁶⁰	1915—16	2. ⁰³	24. ⁸¹	77. ⁰⁸	—	53. ³⁰
1912—13	2. ¹⁰	25. ⁰	81. ⁴⁸	0. ⁶⁴	49. ³⁷						

¹⁾ Regnskabsaaret gaar fra Januar til Januar.

»Sinus«, »Kosinus«, »Exact« og Silkeborg Balancevægt. — Forvarmeren »Hejmdal«. — Triumph Pasteur og Ringkøler fra P. & L. P. — 1 Alfa Laval og B. & W. Centrifuge. — Kærneæalteren »Hamlet«. — Normalkedel Nr. 18 fra Ludvigsen, Struer. — Maskine fra Alliance. — Ovale Træostekar. — Fløden syrnes i Bassiner. — Flora danica Tønden. — Elektricitet. — En Del Aluminiumstransportspande. — Træ som Brændsel.

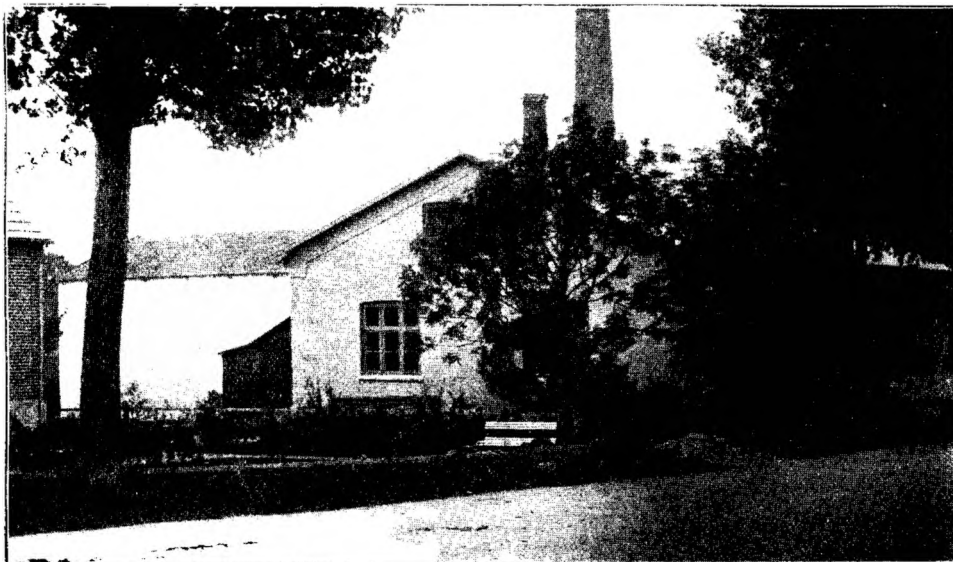

DØJRINGE ANDELSMEJERI

Oprettet 1890. — **Postadresse:** Døjringe. — **Jernbanestation:** Døjringe (0,5 km). — **Telefon:** Døjringe 17.
Mejerikreds: Sorø Amt.

Mejeriet oprettedes 1890. Tilbygget flere Gange; i 1913 fik Bestyreren en ny Lejlighed, der er særskilt og rummer 11 Værelser. — 150 Leverandører med 800 Køer. — Brønden er 12 m dyb med 10 m's Boring. — De 3 Medarbejdere faar 1150 Kr. i Løn. — Flødeenheder. — En Eksportforening faar Smørret. — Ishuset rummer 130 m³ Is. — Rund 23 m høj Skorsten.



Parcellist Lars Rasmussen,
Mejeriets Formand.

Formand: Parcellist *Lars Rasmussen*, Formand siden 1908. Tidligere Formænd: Afdøde Gaardejer *Rs. Rasmussen*, *Holtegaard*, Døjringe, fra 1890—92, Lærer *Schmidt*, Døjringe, fra 1892—94, Slagter, nu Partikulier, *Søren Olsen*, Sorø, fra 1894—1906, Gaardejer *P. Jensen*, Døjringe, fra 1906—08. — Bestyrer: *H. Andersen Sørensen*, født



H. Andersen Sørensen,
Bestyrer.

4. Juli 1884 i Nordenbro. Var først paa Nordenbro, senere Vesterholm og Aarslev. Soldat i 2½ Aar. Kom saa til Brolykke og Midtsjællands Herregaards Mejeri. Elev og senere Mejerist paa Ladelund Mælkeriskole og blev 1. November 1909 Bestyrer paa Døjringe. I Bestyrelsen for Sorø Amts Mejeristforening. Mejeriets Regnskabsfører. Har Danish Dairies Guldur og Ærespræmie.

Aar ¹⁾	Mælke- mængde Millioner kg	Mælkefor- brug	Smør- mængde 1000 kg	Mælk til Ost Millioner kg	Blandingsost 1000 kg Skummet- mælksost 1000 kg	Aar ¹⁾	Mælke- mængde Millioner kg	Mælkefor- brug	Smør- mængde 1000 kg	Mælk til Ost Millioner kg	Blandingsost 1000 kg Skummet- mælksost 1000 kg
1902—03	1.52	25.9	49.1	—	—	1912—13	2.33	24.08	93.20	—	—
1906—07	1.50	25.7	58.38	—	—	1913—14	2.30	25.70	89.00	—	—
1910—11	2.03	25.0	81.24	—	—	1914	2.31	25.18	81.33	—	—
1911—12	2.07	25.1	79.74	—	—						

¹⁾ Regnskabsaaret gaar fra 10 til 11.

Jacob Niensens Ind- og Udvejningsvægte samt Silkeborg Balance til Smør. — Forvarmer fra H. P. Philipsen. — Pasteur fra Fr. Christensen og fra H. P. Philipsen, Ringkøler ligeledes fra sidstnævnte. — Dansk Tøndekærne. — 2 Alfa Laval Centrifuger. — Kedel fra Th. Th. Sabroe & Co. — Maskine fra Alliance. — Fløden syrenes i Tønder. — Emailleerede Kølere til Syren. — Acetylen i Mejeriet, Petroleum i Lejligheden. — En Del Aluminiumstransportspande. — Kul og lidt Brænde.

EGEDAL ANDELSMEJERI

Oprettet 1894 — Postadresse: Skelskør. — Jernbanestation: Dalmose (5 km). — Telefon: Egeslevmagle o
Mejerikreds: Sorø Amt.



Mejeriet oprettedes 1894 og ombygget 1911 (Statskonsulenten). — Den særskilte Beboelse rummer 8 Værelser. — 95 Leverandører med 800 Køer. — Brønden er 9 m dyb. — De 3 Medarbejdere (Mejerske) faar 1200 Kr. i Løn. — Faktor 2, men Overgang til Flødeenheder paatænkes. — Modersyre — Der fabrikeres Ost af pasteuriseret Mælk. — Ishuset rummer 170 m³ Is. — Firkantet 20 m høj Skorsten.



Gaardejer Niels Chr. Larsen.
Mejeriets Formand.

Formand: Gaardejer *Niels Chr. Larsen*, Dybkærsgaard, Skelskør. Sogneraadsmedlem. Regnskabsfører for Frimenigheden, Tilsynsførende for Sorø Amts Plejeforening. Repræsentant for Sjællands Bondestands Sparerkasse. — Den nuværende Formands Broder var Mejeriets første Formand og var det indtil sin Død, da N. Chr. L. tiltraadte. — Bestyrer:



Carl Larsen.
Bestyrer.

rer: *Carl Larsen*, født 1870 i Vig. Lærte hos Præstegaardsforpagteren i Vig, der havde et almindeligt Vandmejeri (1886). Kom derfra til Virkelyst, Hølkerup, Ølstedbro, Næsbyholm og Røde Vejrmøllegaard. Soldat. Atter paa Virkelyst og derfra som Bestyrer til Egedal (31. December 1894). Stævningsmand. Har i 8 Aar været Regnskabsfører for Brugsforeningen.

Aar ¹⁾	Mælke- mængde Millioner kg	Mælkefor- brug	Smør- mængde 1000 kg	Mælk til Ost Millioner kg	Blandingsost 1000 kg	Skummet- mælksost 1000 kg	Aar ¹⁾	Mælke- mængde Millioner kg	Mælkefor- brug	Smør- mængde 1000 kg	Mælk til Ost Millioner kg	Blandingsost 1000 kg	Skummet- mælksost 1000 kg
1896	4.55	24.55	92.00	—	—	—	1911	2.47	24.60	100.01	—	—	—
1907	2.37	24.34	95.00	—	—	—	1912	2.34	25.49	92.00	—	—	—
1908	2.36	24.65	97.00	—	—	—	1913	2.41	24.39	98.80	—	—	—
1909	2.41	24.52	98.22	—	—	—	1914	2.08	25.15	94.20	—	—	—
1910	2.46	24.18	100.00	—	—	—							

¹⁾ Regnskabsaaret gaar fra ²⁹/₁₂ til ²⁷/₁₂.

»Sinus«, H. P. Philipsens Udvejningsvægt og Silkeborg Balance. — Forvarmer, Pasteur og Ringkøler. — Dansk Tøndekærne. — 1 Alfa Laval og 1 Titan Centrifuge. — Kedel fra Th. Th. Sabroe. — Maskine fra Alliance. — Amerikanske Ostekar. — »Lux« Belysning. — En Del Aluminiumstransportspande. — Kul.

LILLE EGEDE ANDELSMEJERI

Oprettet 1895 — Postadresse: Korsør. — Jernbanestation: Korsør (5 km). — Telefon: Boeslunde 29.
Mejerikreds: Sorø Amt.

Oprettet 1895 (H. P. Philipsen). — Beboelsen i Mejeribygningen rummer 7 Værelser. — 104 Leverandører med 580 Køer. — Der er 3 Medarbejdere (Mejerske). — Flødeenheder. — Firkantet 17 m høj Skorsten.

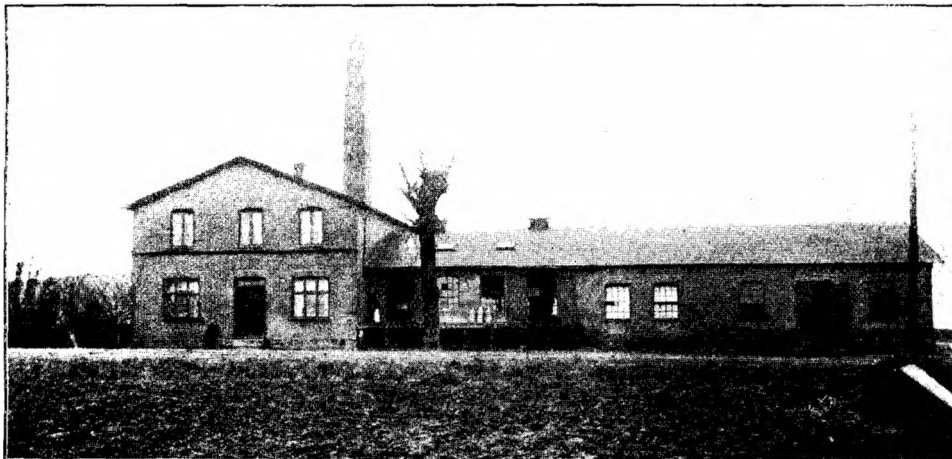

Gaardejer P. Kristoffersen,
Mejeriets Formand.

Formand: Gaardejer P. Kristoffersen, Gryderup Mark, Korsør, siden 1909. Tidligere Formænd: Gaardejer R. Egede, Forpagter Hvalsø og Boelsmand K. Pedersen. — Bestyrer: N. Chr. Poulsen, født 20. Oktober 1874 i Tvstofte. Var først paa Syd Stevns senere paa Havreholm. Var 1898—99 paa Mellerup Højskole. Efter et kort Ophold paa Kolby Mejeri blev P.



N. Chr. Poulsen,
Bestyrer.

Bestyrer paa Agersø (1902—07) og kom derfra til Lille Egede Andelsmejeri.

Aar ¹⁾	Mælke- mængde Millioner kg	Mælkefor- brug	Smør- mængde 1000 kg	Mælk til Ost Millioner kg	Blandingsost 1000 kg Skummet- mælkost 1000 kg	Aar ¹⁾	Mælke- mængde Millioner kg	Mælkefor- brug	Smør- mængde 1000 kg	Mælk til Ost Millioner kg	Blandingsost 1000 kg Skummet- mælkost 1000 kg
1913	1.41	24.8	56.78	—	—	1915	1.29	24.5	52.61	—	—
1914	1.36	24.9	54.97	—	—						

¹⁾ Regnskabsaaret: Kalenderaaret.

Pendul- og Balancevægt. — Forvarmer, Pasteur og Ringkøler. — B. & W. Centrifuge. — Kedel fra Præstø. — Marshall Maskine. — Fløden syres i Træstønder. — Elektricitet fra Andelsværk. — En Del Aluminiumtransportspande. — Kul.

EGEMOSE ANDELSMEJERI

Oprettet 1888. — Postadresse: Hyllinge. — Jernbanestation: Hyllinge (4 km).
Mejerikreds: Sorø Amt.

Mejeriet oprettedes 1888. — Beboelsen i Mejeribygningen rummer 5 Værelser. — 40 Leverandører med 325 Køer. — Artesisk 5 m dyb Brønd. — Der er 2 Medarbejdere (Mejerske), som lønnes med 600 Kr. — Flødeenheder. Ishuset rummer 150 m³ Is. — Firkantet 20 m høj Skorsten.



Gaardejer P. Mortensen,
Mejeriets Formand.

Formand: Gaardejer P. Mortensen, Menstrup, fra 1910. Indehaver af flere Tillidshverv. Tidligere Formænd: Gaardejer Hans Larsen, fra 1888—1902, Gaardejer Rasmus Sørensen til 1910. — Bestyrer: O. V. Petersen, født 7. September 1885 i Nørre Tvede. Kom til Aaside i 1900; senere Remkolde, Trifolium, Gislev o. fl. Elev paa Brøderup Højskole 1907 og Dalum Mælkeriskole 1908. Vikar i Dansk Mejeristforening i 1913 og blev samme Aar Bestyrer paa Egemose.



O. V. Petersen,
Bestyrer.

Vikar i Dansk Mejeristforening i 1913 og blev samme Aar Bestyrer paa Egemose.

Aar ¹⁾	Mælkemængde Millioner kg	Mælkeførselbrug	Smørsmængde 1000 kg	Mælk til Ost Millioner kg	Blandingsost 1000 kg	Aar ¹⁾	Mælkemængde Millioner kg	Mælkeførselbrug	Smørsmængde 1000 kg	Mælk til Ost Millioner kg	Blandingsost 1000 kg
1910	11 0 ₀₀	21 ₆	36 ₂	—	—	1913—14	0 ₈₀	25 ₀	35 ₃	—	—
1911	12 0 ₀₀	25 ₀	36 ₂	—	—	1914	15 0 ₀₀	25 ₀	35 ₀	—	—
1912—13	0 ₀₀	25 ₀	36 ₁	—	—						

¹⁾ Regnskabsaaret gaar fra ³⁰/₁ til ¹/₁

»Ultimo« og Jacob Niensens Vægte. — »Triumph« og H. P. Philipsens Pasteur. — Forvarmer fra P. & L. P. — B. & W. Centrifuge. — Dansk Tøndekærne. — Kedel fra Th. Th. Sabroe. — Maskine fra Maglekilde. — Fløden synes i Trætønder. — Enkelte Aluminiumstransportspande. — Kul.

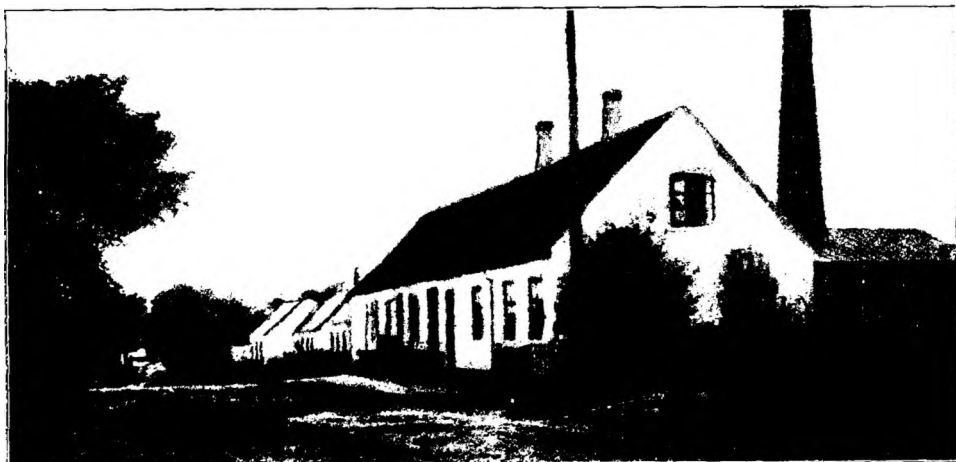

ENIGHED ANDELSMEJERI

Oprettet 1887. — Postadresse: Flakkebjerg. — Jernbanestation: Flakkebjerg (2 km).
Telefon: Flakkebjerg 9. — Mejerikreds: Sorø Amt.

Mejeriet oprettedes 1887. Ombygget 1902. — Beboelsen i Mejeribygningen rummer 5 Værelser. — 80 Leverandører med 490 Køer. — 20 m dyb Brønd. — De 2 Medarbejdere lønnes med 400 Kr. — Faktor 2. — Syre fra Havrebjerg. — Ishuset rummer 600 m³ Is. — Firkantet 17 m høj Skorsten.

Formand: Gaardejer, Sogneraadmedlem *Peter Hansen*, Flakkebjerg, siden 1909. Tidligere Formænd: Gaardejer Kr. Kristoffersen 1887—1903, Gaardejer Chr. Hansen til 1905 og Gaardejer P. Chr. Hansen til 1909. — Bestyrer: *H. Chr. Nielsen*, født 18. August 1873. Kom først paa Møllebæk, senere til Conradsminde. Blev 1898 Mejerist paa Flakkebjerg og Bestyrer 1. November 1913. Mejeriets Regnskabsfører.

Aar ¹⁾	Mælke- mængde Millioner kg	Mælkefor- brug	Smør- mængde 1000 kg	Mælk til Ost Millioner kg	Blandingsost 10,000 kg	Skummet- mælksost 10,000 kg	Aar ¹⁾	Mælke- mængde Millioner kg	Mælkefor- brug	Smør- mængde 1000 kg	Mælk til Ost Millioner kg	Blandingsost 10,000 kg	Skummet- mælksost 10,000 kg
1908-09	1,7	24,0	62,0	—	—	—	1912-13	1,4	24,8	51,0	—	—	—
1910-11	1,5	24,0	58,8	—	—	—	1913-14	1,4	25,0	55,0	—	—	—

¹⁾ Regnskabsaaret gaar fra November til November.

H. P. Philipsens Indvejnings- og Jac. Niensens Udvejningsvægt; 1 Smør-
vægt fra H. P. Ph. og 1 fra Silkeborg. — Forvarmer og Pasteur fra P. & L. P.,
desuden 1 Pasteur fra Buaas. — Ringkøler fra P. & L. P. — B. & W. Centri-
fuge. — Dansk Tøndekærne. — Kedel og Maskine fra M. C. Drejer. — Fløden
svrnes i Tønder. — Petroleum. — Enkelte Aluminiumstransportspande. — Kul.

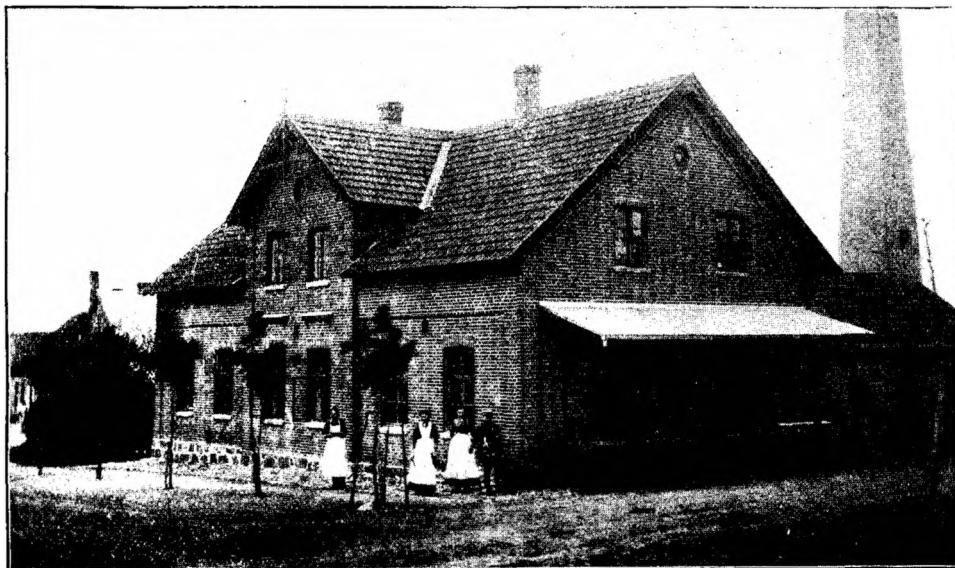

ESPEKOV ANDELSMEJERI

Oprettet 1889. — Postadresse: Ringsted. — Jernbanestation: Haslev (8 km), fra Nytaar 1917 Ørslev (0,5 km).
Telefon Terslev 30. — Mejerikreds: Sorø Amt.

Mejeriet oprettedes 1889, Tilbygning 1912. — Beboelsen i Mejeribygningen rummer 9 Værelser. — 120 Leverandører med 600 Køer. — Brønden er 13 m dyb. — De 3 Medarbejdere (Mejerske) lønnes med 1050 Kr. — Faktor 2. — Syrevækker fra Bl. & Tv. — Ishuset rummer 250 m³ Is. — Firkantet 16 m høj Skorsten.



Gaardejer P. Madsen,
Mejeriets Formand.

Formand: Gaardejer **P. Madsen**, Ørslev, Ringsted, Formand 1897–09, og nu siden 1913. Har været Sogneraadsformand fra 1904–09. — Tidligere Formænd: Gaardejerne: Chr. Petersen, i Byggetiden, J. Andersen til 1890 (1. November), N. Christensen til 1891, L. Jensen til 1893, P. Pedersen til 1895, J. P. Hansen til 1897, P. Madsen



J. P. Jacobsen
Bestyrer.

til 1898; Husmand A. Petersen til 1899; Gaardejerne: J. P. Nielsen til 1900, Chr. Hansen til 1902. P. Pedersen til 1905, N. Christensen til 1907, L. Petersen til 1912. — Bestyrer: *J. P. Jacobsen*, født 15. Juni 1868 i Ørslev v. Skelshør. Var først paa Bøgelund; senere Jydstrup, Bøgelund igen og Boeslunde.

Elev paa Dalum Mælkeriskole. Var kort Tid paa Kongsted Mejeri og blev 1892 Bestyrer paa Espeskov. J. har været Sogneraadsformand i 6 Aar, Kasserer for Brugsforeningen i 2 Aar og Formand for Sygekassen i 6 Aar.

Aar ¹⁾	Mælke- mængde Millioner kg	Mælkefor- brug	Smør- mængde 1000 kg	Mælk til Ost Millioner kg	Blandingsost 1000 kg	Skummet- mælksost 1000 kg	Aar ¹⁾	Mælke- mængde Millioner kg	Mælkefor- brug	Smør- mængde 1000 kg	Mælk til Ost Millioner kg	Blandingsost 1000 kg	Skummet- mælksost 1000 kg
1889—90	0.81	27.00	29.71	—	—	—	1909—10	1.79	25.00	71.00	—	—	—
1893—94	1.29	26.00	45.10	—	—	—	1910—11	1.80	25.00	70.97	—	—	—
1897—98	1.51	26.00	57.06	—	—	—	1911—12	1.82	25.00	71.65	—	—	—
1901—02	1.54	26.00	58.51	—	—	—	1912—13	1.98	25.00	76.00	—	—	—
1905—06	1.40	25.00	53.90	—	—	—	1913—14	2.00	25.00	78.00	—	—	—

¹⁾ Regnskabsaaret gaar fra 1. 11 til 31. 10.

Maglekilde Indvejningsvægt, Jacob Niensens Udvejnings- og Smørvægt. — Forvarmer og Pasteur fra Kolding. — Ringkøler fra P. & L. P. — Alfa Laval Centrifuger. — Dansk Tøndekærne. — Kedel fra Th. Th. Sabroe. — Maskine fra M. C. Drejer. — Fløden syrnes i Tønder. — Electricitet. — En Del Alumini-umstransportspande. — Kul.

FJENNESLEV ANDELSMEJERI

Oprettet 1887. — Postadresse: Fjenneslev. — Jernbanestation: Fjenneslev (2 km).
Telefon: Fjenneslev 5. — Mejerikreds: Sorø Amt.

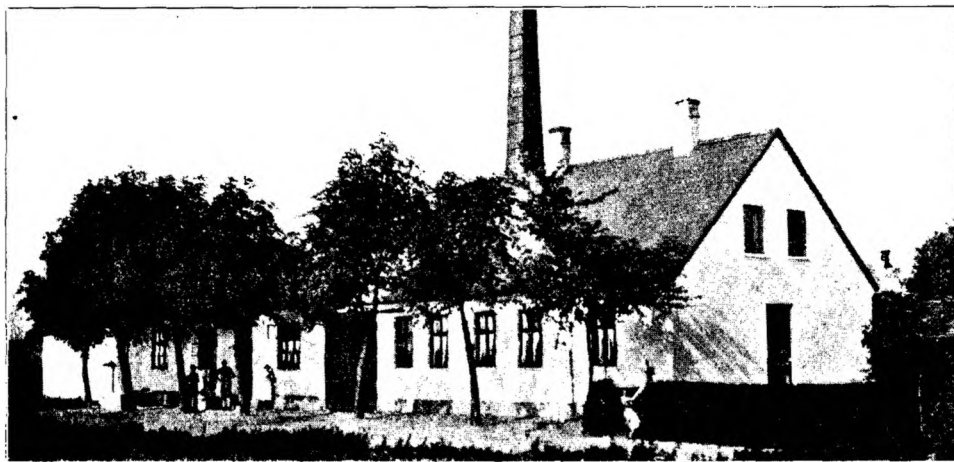

Mejeriet oprettedes 1887 (H. C. Petersen). — Den særskilte Beboelse rummer 9 Værelser. — 180 Leverandører med 1225 Køer. — Brønden er 8 m dyb — De 4 Medarbejdere faar 1245 Kr. i Løn. — Faktor 2. — Smørret sælges til Eksportforening. — Ishuset rummer 240 m³. — Firkantet 23 m høj Skorsten.

Formand: Gaardejer, Sognefoged *Peter Jespersen*, Alsted, siden 1914. Formand for Hjælpekassen, i Bestyrelsen for Brugsforeningen, Repræsentant for Landboforeningen og Svineslagteriet, tidligere Sogneraadsmlem. Tidligere Formænd: Gaardejer Ole Andersen, K. Fjenneslev, 1887—95, Gaardejer J. C. Larsen, Fjenneslevmagle, 1895—1900, Gaardejer Lars Jensen, Fjenneslevmagle, 1900—1910, Sognefoged And. Olsen, Fjenneslevmagle, 1910—12, Gaardejer H. P. Hansen, Fjenneslevmagle, 1912—14. — Bestyrer: *R. Chr. Jensen*, født 5. Oktober 1871. Var først paa Fjenneslev Mejeri i 4 Aar; dernæst paa Bringstrup, Rørvig, Englerupgaard og Herfølge. Elev paa Ladelund Mælkeriskole. Kom derfra til Karleby og Gøl. Blev 1. Februar 1900 Bestyrer paa Fjenneslev Mejeri. Har i 7 Aar været Medlem af Skolekommissionen. Sogneraadsmlem, Kasserer for Sogneraadet. Har Danish Dairies Guldur.



R. Chr. Jensen,
Bestyrer.

Aar ¹⁾	Mælke- mængde Millioner kg	Mælkefor- brug	Smør- mængde 1000 kg	Mælk til Ost Millioner kg	Blandingsost 1000 kg	Skummet- mælksost 1000 kg	Aar ¹⁾	Mælke- mængde Millioner kg	Mælkefor- brug	Smør- mængde 1000 kg	Mælk til Ost Millioner kg	Blandingsost 1000 kg	Skummet- mælksost 1000 kg
1900—01	2 ⁷⁴	25 ⁸	106 ²¹	—	—	—	1911—12	3 ⁹⁵	25 ⁴	130 ⁹⁵	—	—	—
1904—05	2 ⁵⁸	25 ⁵	113 ¹⁷	—	—	—	1912—13	3 ⁴⁸	25 ³	136 ⁴¹	—	—	—
1908—09	3 ⁴¹	24 ⁸	138 ¹²	—	—	—	1913—14	3 ⁶⁴	25 ¹	139 ⁷³	—	—	—
1909—10	3 ³⁹	25 ⁶	132 ⁴⁶	—	—	—	1914—15	3 ²³	25 ³	131 ⁴	—	—	—
1910—11	3 ⁵⁰	25 ⁹	139 ⁰⁶	—	—	—							

¹⁾ Regnskabsaaret gaar fra September til September.

Indvejningsvægt fra Jacob Nielsen, »Simplex« og Balance. — Forvarmer, Pasteur og Ringkøler. — 3 Alfa Laval Centrifuger. — Liggende engelsk Tøndekærne med roterende Ris. — Kedel fra M. C. Drejer. — Marshall Maskine. — Flødesyrningsbassin. — Elektricitet. — En Del Aluminiumtransportspande. — Kul.

FODBY ANDELSMEJERI

Oprettet 1888. — Postadresse: Fodby. — Jernbanestation: Fodby (2 km). — Telefon: Næstved 517.
Mejerikreds: Præste Amt.

Mejeriet oprettedes 1888 og ombyggedes 1907 (Statskonsulenten). — Beboelsen i Mejeribygningen nummer 10 Værelser. — 150 Leverandører med 1200 Køer. — Brønden er 10 m dyb. — De 3 Medarbejdere (Mejerske) faar 1200 Kr. i Løn. — Flødeenheder. — Modersyre. — Ishuset nummer 180 m³ Is. Firkantet 20 m høj Skorsten.

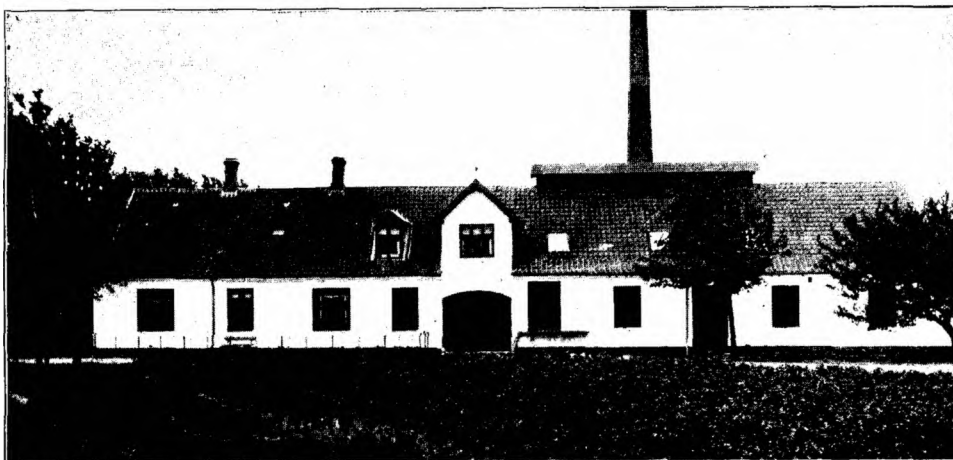

Gaardejer A. Jørgensen,
Mejeriets Formand.

Formand: Gaardejer A. Jørgensen, Ladby Næstved, siden 1904. Vurderingsmand til Ejendoms-skyld. Tidligere Sogneraads-medlem m. m. — Tidligere Formænd: Gaardejer J. Hansen, Fodby, til 1889, Tegl-værksejer og Gaardejer H. Larsen, Ladby, til 1893, Lærer Sørensen, Bedstrup, til 1904. — Bestyrer: Fr. Christensen, født 11. Okto-



Fr. Christensen,
Bestyrer.

ber 1880. Var først paa Jyderup og kom saa til Sørbymagle og senere Fodby. Elev paa Ladelund Mælkeriskole. Derfra til Krummerup, Gjesten og Fjenneslev. Var Vikar paa Ørslev Mejeri og blev 1. September 1907 Bestyrer paa Fodby. Bestyrelsesmedlem af Præstø Amts Mejeristforening i 4 Aar, Revisor i Brugsforeningen siden 1910, Kommunalrevisor m. m.

Aar ¹⁾	Mælke- mængde Millioner kg	Mælkefor- brug	Smør- mængde 1000 kg	Mælk til Ost Millioner kg	Blandingsost 1000 kg Skummet- mælksost 1000 kg	Aar ¹⁾	Mælke- mængde Millioner kg	Mælkefor- brug	Smør- mængde 1000 kg	Mælk til Ost Millioner kg	Blandingsost 1000 kg Skummet- mælksost 1000 kg
1893-91	1 ⁸²	27 ³	66 ⁵⁹	—	—	1911-12	3 ⁰⁰	24 ⁶	131 ³⁸	—	—
1898-99	2 ⁰⁹	25 ¹	94 ⁰¹	—	—	1912-13	3 ²⁷	24 ⁰	136 ⁰⁶	—	—
1903-04	2 ⁵³	25 ³	100 ⁷⁹	—	—	1913-14	3 ⁴⁹	24 ⁹	144 ⁰²	—	—
1908-09	3 ¹⁷	24 ³	130 ⁴¹	—	—	1914-15	3 ⁹⁸	24 ²	135 ⁸¹	—	—
1910-11	3 ¹⁰	24 ⁴	127 ¹⁶	—	—						

¹⁾ Regnskabsaaret gaar fra $\frac{31}{12}$ til $\frac{1}{3}$.

»Sinus«, H. P. Philipsens Udvejningsvægt, Balance. — Forvarmer. — Pasteur og Ringkøler fra Kolding. — Alfa Laval Centrifuger. — Dansk Tøndekærne. — Kedel fra Alliance. — Maskine fra Maglekilde. — Fløden syrnes i Tønder. — Petroleum. — Kul.

FUGLSANG ANDELSMEJERI

Oprettet 1912. — Postadresse: Fodby. — Jernbanestation Fodby (4 km.). — Mejerikreds: Præsto Amt.

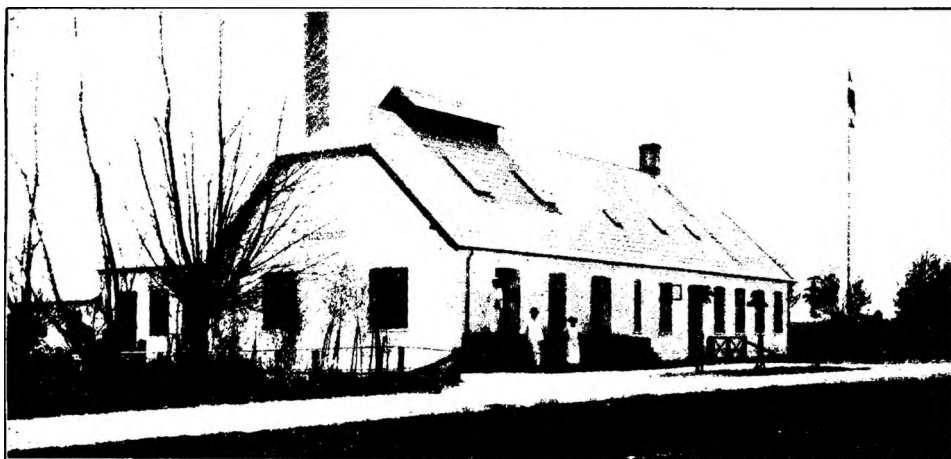

Mejeriet oprettedes 1912, men havde forinden i 24 Aar været drevet som Andelsmejeri i Kyse, der atter forinden havde været drevet som Fællesmejeri af Mejeriejer Munk. Statskonsulent Birk assisterede ved Anlægget. — Beboelsen i Mejeribygningen rummer 7 Værelser. — 63 Leverandører med 400 Køer. — 2 Brønde paa henholdsvis 13 og 40 m's Dybde. — De 2 Medarbejdere (Mejerske) faar 840 Kr. i Løn — Flødeenheder. — Flora danica og Syrevækker fra Bl. & Tv. — Rund 22 m høj Skorsten.

Formand: Gaardejer *Mads Haurberg*. — Bestyrer: *R. P. Pedersen*, født 8. Juli 1881. Var først hos Broderen paa Birket Andelsmejeri, dernæst paa Viemose og Tybjerglille. Soldat. Kom atter til Broderen og derfra til Stenshøj. Elev paa Ladelund Mælkeriskole, og derfra til Skovdal. Blev 1909 Bestyrer paa Kyse, der senere gik over til Fuglsang. Har været kommunal Revisor.



R. P. Pedersen.
Bestyrer.

Aar ¹⁾	Mælkesmængde Millioner kg	Mælkeforbrug	Smørsmængde 1000 kg	Mælk til Ost Millioner kg	Blandingsost 1000 kg Skummetmælksost 1000 kg	Aar ¹⁾	Mælkesmængde Millioner kg	Mælkeforbrug	Smørsmængde 1000 kg	Mælk til Ost Millioner kg	Blandingsost 1000 kg Skummetmælksost 1000 kg
1913—14	1,0	25,0	41,1	—	—	1914—15	1,0	24,0	40,0	—	—

¹⁾ Regnskabsaaret gaar fra April til April.

Vægte fra H. P. Philipsen, Jacob Nielsen og P. & L. P. — Forvarmer fra P. & L. P. — Pasteur fra Fr. Christensen. — Ringkøler fra P. & L. P. — Alfa Laval med Snekketræk. — Dansk Tøndekærne. — Kedel fra M. C. Drejer. — Maskine fra Titan. — Kulsyre-maskine (22,000 V. E.) fra Th. Th. Sabroe. — Fløden syrnes i Tønder. — Aluminiumspande til Syremælken. — Petroleum. — En Del Aluminiumstransportspande. — Centralvarme. — Kul, men der gøres Forsøg med Tjære som Brændselsmateriale.

GIMLINGE ANDELSMEJERI

Oprettet 1888. — Postadresse: Flakkebjerg. — Jernbanestation: Flakkebjerg (2 km).
Telefon: Flakkebjerg 45. — Mejerikreds: Sorø Amt.

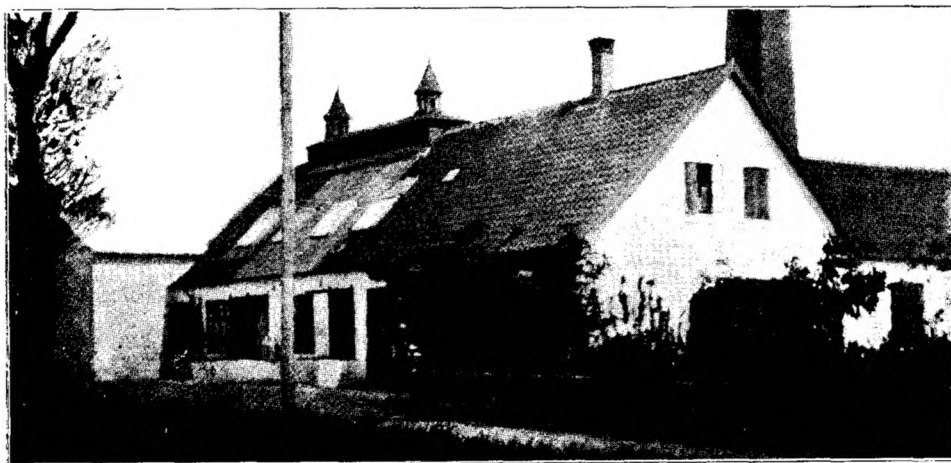

Mejeriet oprettedes 1888. Ombygget 1908 (H. P. Philipsen). — 104 Leve-
randører med 900 Køer. — Brønden er 20 m dyb. — De 3 Medarbejdere
(Mejerske) faar 1000 Kr. i Løn. — Faktor 2. — Modersyre. — Ishuset rummer
528 m² Is. — Firkantet 23 m høj Skorsten.



Gaardejer L. Jensen,
Mejeriets Formand.

Formand: Gaardejer L. Jensen, Vemmeløse, Dalmose, siden 1914. Sogneraadsmlem. — Tidligere Formænd: G. Buchwald (14 Aar), J. Bendtsen (8 Aar) og H. Sidenius (3 Aar). — Bestyrer: C. A. Christensen, født 1874 paa Fejø. Var først Skriverdreng paa Fejø Birkekantor og kom dernæst paa Hindholm Højskole (1890—91). Kom der-



C. A. Christensen,
Bestvrer.

fra til Krogerupgaard's Mejeri og senere hos Mejeriejer Vitske, Abbed. Elev paa Ladelund Mælkerskole og kom derfra tilbage til Vitske. Kom saa til Møens Andelsmejeri. Aftjente sin Værnepligt, og kom derpaa tilbage til Møens Andelsmejeri. Blev Bestyrer paa Gimlinge 1. Marts 1900. Regnskabsfører for Brugsforeningen siden Oprettelsen i 1901. Var i flere Aar Sekretær for Sogneraadet, Formand for Sorø Amts Mejeristforening og Formand for Foredragsforeningen samt Revisor i Skelskør og Omegns Landboforening.

Aar ¹⁾	Mælke- mængde Millioner kg	Mælkefor- brug	Smør- mængde 1000 kg	Mælk til Ost Millioner kg	Blandingsost 1000 kg	Skummet- mælksost 1000 kg	Aar ¹⁾	Mælke- mængde Millioner kg	Mælkefor- brug	Smør- mængde 1000 kg	Mælk til Ost Millioner kg	Blandingsost 1000 kg	Skummet- mælksost 1000 kg
1888—89	0.48	26.1	—	—	—	—	1910—11	2.77	24.1	113.05	—	—	—
1892—93	1.08	26.4	59.73	—	—	—	1911—12	2.64	24.4	108.33	—	—	—
1896—97	2.31	26.2	79.19	—	—	—	1912—13	2.51	24.7	101.73	—	—	—
1900—01	2.31	25.0	86.82	—	—	—	1913—14	2.55	24.4	104.31	—	—	—
1904—05	2.56	24.9	101.05	—	—	—	1914—15	2.55	24.1	104.19	—	—	—
1908—09	2.77	24.4	109.00	—	—	—							

¹⁾ Regnskabsaaret gaar fra 1/4 til 31/3.

Jacob Niensens Indvejningsvægt. Bismær og Silkeborg Balance. — Forvarmer med Snekketræk fra H. P. Philipsen. — Pasteur fra Buaas. — Ringkøler. — 1 Alfa Laval og B. & W. Centrifuge, begge med Snekketræk. — Kærneælteren »Silkeborg«. — Kedel fra Brun, Nykøbing F. — Marshall Maskine. — Fløden syrnæs i Tønder. — »Termo« med Aluminiumskølere. — Der anvendes ca. 300 Aluminiumstransportspande. — Kul.



GODTHAAB ANDELSMEJERI

Oprettet 1888. — **Postadresse:** Skelskør. — **Jernbanestation:** Skelskør (v. St.) — **Telefon:** Skelskør 139.
Mejerikreds: Sorø Amt.

Mejeriet oprettedes 1888. — Beboelsen i Mejeribygningen rummer 10 Værelser. — 118 Leverandører med 689 Køer. — Brønden er 6 m dyb. — De 3 Medarbejdere (Mejerske) lønnes med 1300 Kr. — Flødeenheder. — Modersyre. — Der produceres lidt Ost til Andelshaverne. — Firkantet 14 m høj Skorsten.



Møller L. P. Christiansen
Mejeriets Formand.

Formand: Møller L. P. Christiansen, siden 1909. Har og har haft følgende offentlige Tillidshverv: Formand for Forsamlingshuset i 2 Aar og for Kvægavlsforeningen i 4 Aar. Oprettede Kontrollforeningen og var dens Formand i 4 Aar. Bestyrelsesmedlem af Skelskør Landboforening og Sorø Amts Mejeriforening. Repræsentant for Østifternes



L. Nielsen Knudsen,
Bestyrer.

nes Stormskadeforsikring. Tidligere Formænd: Smørgrosserer Verdich, Gaardejer Chr. Hansen, Gaardejer M. Nielsen, Gaardejer Ferd. Holgersen, Gaardejer P. Hansen. — Bestyrer: L. Nielsen Knudsen, født 10. August 1886. Var først paa Brøndum, senere Vestervig. Soldat (Korporal). Kom dernæst til Gjesten og Børkop. Elev paa Ladelund Mælkerskole. Derfra til Skrøbelev og Vester Ulslev. Vikar paa Langeland. Blev Bestyrer paa Godthaab 15. Marts 1914. Tillidsmand for Mejeriernes og Landbrugernes Ulykkesforsikring.

Aar ¹⁾	Mælke- mængde Millioner kg	Mælkefor- brug	Smør- mængde 1000 kg	Mælk til Ost Millioner kg	Blandingsost 1000 kg Skummet- mælksost 1000 kg	Aar ¹⁾	Mælke- mængde Millioner kg	Mælkefor- brug	Smør- mængde 1000 kg	Mælk til Ost Millioner kg	Blandingsost 1000 kg Skummet- mælksost 1000 kg
1888-89	1,0	27,0	69,0	—	—	1910-11	2,7	25,1	101,0	—	—
1892-93	2,1	26,0	79,1	—	—	1911-12	1,5	26,0	67,8	—	—
1895-96	2,1	26,8	103,0	—	—	1912-13	1,3	25,4	69,1	—	—
1900-01	3,4	25,0	128,0	—	—	1913-14	1,0	25,0	64,0	—	—
1904-05	3,7	25,0	141,8	—	—	1914-15	2,0	26,1	66,3	0,045	2,67
1908-09	3,8	24,0	144,1	—	—						

¹⁾ Regnskabsaaret gaar fra December til December

»Sinus«, »Simplex«, og Balance. — Forvarmer, Pasteur og Ringkølere. — 1 Alfa Laval og 1 Titan Centrifuge. — Kærnealteren »Viktorija«. — Kedel fra Sabroe. — Maskine fra Marshall. — Kulsyre-Kølemaskine (35.000 V. E.) fra Atlas. — Ovalt Træostekar. — Flødesyrningsbassin. — Syren forplantes i Ege-træstønde. — Elektricitet. — En Del Aluminiumstransportspande. — Kul.

GUDUM ANDELSMEJERI

Oprettet 1893. — Postadresse: Slagelse. — Jernbanestation: Slagelse (5 km). — Telefon: Slagelse 5el.
Mejerikreds Sorø Amt.



Mejeriet oprettedes 1893 (Alliance, Slagelse). — Beboelsen i Mejeribygningen rummer 5 Værelser. — 85 Leverandører med 480 Køer. — Artesisk 70 m dyb Brønd. — Medarbejderen — Bestyrerens Hustru er Mejerske — faar 400 Kr. i Løn. — Faktor 2. — Syrevækker fra Bl. & Tv. — Ishuset rummer 140 m³ Is. Firkantet 16 m høj Skorsten.



Gaardejer Lars Frandsen,
Mejeriets Formand.

Formand: Gaardejer *Lars Frandsen*, Gudum, Slagelse, siden 1. Januar 1915. Sogneraadsformand (1903—15), Formand for Brugsforeningen (siden 1905), Formand for Voldgiftsmændene i Antvorskov Birk; i Bestyrelsen for Slagelse Andelssvineslagteri m. m. Tidligere Formænd: Gaardejer P. Nielsen, 1893—1914, og Gaardejer N. Kristensen,



J. P. Petersen.
Bestyrer.

1914—1915. — Bestyrer: *J. P. Petersen*, født 21. Maj 1875. Var først paa Gislinge i 3 Aar, kom saa til Tudse Næs og Birket. Bestyrer paa Enggaard og derefter til Gudum Andelsmejeri, der aftog hele Frandsens Mejeri (Enggaard). Sogneraadsmedlem, i Bestyrelsen for Foredragsforeningen, af A/S Vestsjællands Folkeblad, Medlem af Prisreguleringskommissionen og Revisor i Brugsforeningen m. m.

Aar ¹⁾	Mælke- mængde Millioner kg	Mælkefor- brug	Smør- mængde 1000 kg	Mælk til Ost Millioner kg	Blandingsost 1000 kg Skummet- mælksost 1000 kg	Aar ¹⁾	Mælke- mængde Millioner kg	Mælkefor- brug	Smør- mængde 1000 kg	Mælk til Ost Millioner kg	Blandingsost 1000 kg Skummet- mælksost 1000 kg
1900—01	1.75	26.3	48.87	—	—	1911—12	1.72	26.0	58.48	—	—
1901—05	1.45	26.0	65.19	—	—	1912—13	1.58	25.9	60.94	—	—
1908—09	1.55	25.5	60.35	—	—	1913—14	1.42	25.9	54.00	—	—
1910—11	1.62	26.0	62.35	—	—						

¹⁾ Regnskabsaaret gaar fra $\frac{1}{11}$ til $\frac{1}{11}$.

»Sinus«, Bismær og Silkeborg Balance. — Forvarmer, Pasteur og Ringkøler. — Alfa Laval Centrifuge. — Dansk Tøndekærne. — Kedel og Maskine fra Alliance. — Fløden syrnes i Trætønder. — Petroleum. — Kul.

HAABET ANDELSMEJERI

Postadresse: Haslev. — Jernbanestation: Haslev (5 km). — Telefon: Eskildstrup 32.
Mejerikreds: Sorø Amt.

Mejeriet var oprindeligt Fællesmejeri tilhørende Gaardejer Ole Olsen, men siden 1893 er det Andelsmejeri. — Beboelsen i Mejeribygningen rummer 8 Værelser. — 100 Leverandører med 750 Køer. — Gravet og boret Brønd, der giver meget rigeligt Vand. — De 2 Medarbejdere (Mejerske) lønnes med 900 Kr. — Flødenheder. — Flora danica. — Ishuset rummer 400 m³ Is. — Firkantet Skorsten med rund Paabygning.

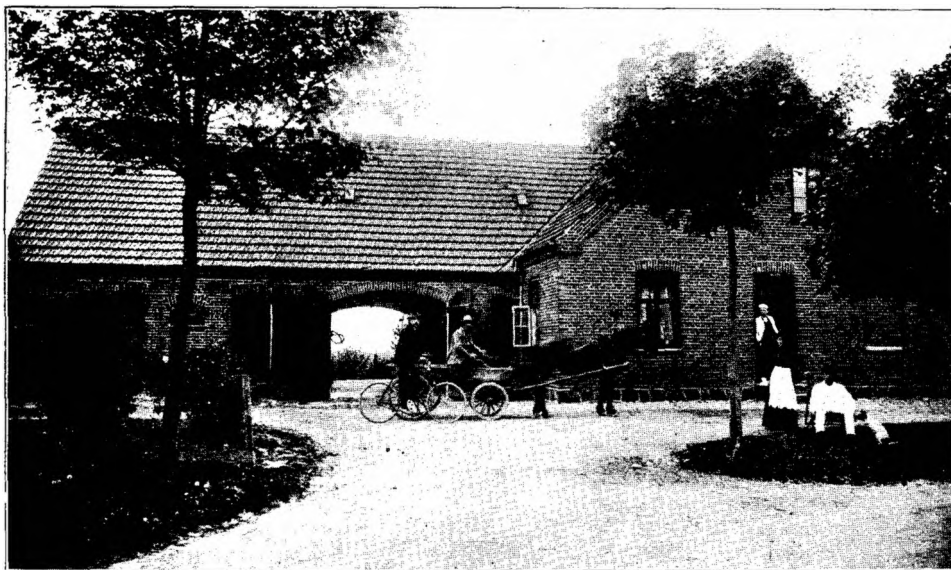

Formand: Gaardejer *P. Hansen*, Levetofte, Haslev.
 Tidligere Formænd: Gaardejer *P. Petersen*, 1893—94, Gaardejer *J. Rasmussen*, til 1900, Gaardejer *C. Nielsen*, til 1903, Gaardejer *Frd. Jensen*, til 1906, Husmand *P. Villadsen*, til 1908, Parcellist *L. Hansen*, til 1911, Gaardejer *H. C. Hansen*, til 1913, og Parcellist *H. T. Jensen*, til 1915. — Bestyrer: *Kr. P. Jensen*, født 13. Juni 1879 i Vester Nebel. Var først paa Bramdrupdam, senere Alhøj, Faarevejle, Bjelkerup og Fredericia. Soldat. Dernæst paa Haabet. Blev 1. September 1902 Bestyrer paa Haabet. Formand for Sygekassen, for Skytteforeningen, Medstifter af Sparemærkeforeningen og Forsamlingshuset, i Bestyrelsen for Foredragsforeningen. — Formand og Leder af Gymnastiken i Førslev.



Kr. P. Jensen,
Bestyrer.

Aar ¹⁾	Mælke- mængde Millioner kg	Mælkefor- brug	Smør- mængde 1000 kg	Mælk til Ost Millioner kg	Blandingsost 1000 kg Skummet- mælksost 1000 kg	Aar ¹⁾	Mælke- mængde Millioner kg	Mælkefor- brug	Smør- mængde 1000 kg	Mælk til Ost Millioner kg	Blandingsost 1000 kg Skummet- mælksost 1000 kg
1907—08	1. ₈	25. ₀	73. ₁	—	—	1912—13	2. ₀	25. ₀	77. ₄	—	—
1910—11	1. ₀	25. ₀	77. ₁	—	—	1913—14	2. ₀	25. ₁	78. ₁	—	—
1911—12	1. ₀	25. ₂	73. ₁	—	—	1914—15	1. ₈	24. ₅	77. ₁	—	—

¹⁾ Regnskabsaaret gaar fra $\frac{1}{11}$ til $\frac{31}{10}$.

Jac. Niensens Indvejningsvægt, »Fix«, Silkeborg Balancevægt. — Forvarmer, Pasteur og Ringkøler. — 2 Alfa Laval Centrifuger. — Kærnealteren »Hamlet«. — Kedel fra M. C. Drejer. — Maskine fra Kolding. — Fløden syrnes i Tønder. — Aluminiumskølere til Syremælken. — Petroleum. — En Del Aluminiumstransportspande — Kul.



HALLELEV ANDELSMEJERI

Oprettet 1887. — Postadresse: Slagelse. — Jernbanestation: Slagelse (9 km). — Telefon: Sønderup 14.
Mejerikreds: Sorø Amt.

Mejeriet oprettedes 1887. — Den særskilte Beboelse rummer 5 Værelser. — 34 Leverandører med 350 Køer. — Brønden er 5 m dyb. — Medarbejderne faar 200 Kr. i Løn. — Flødeenheder. — Ishuset rummer 150 m³ Is. — Firkantet 17 m høj Skorsten.



Husejer Søren Jensen.
Mejeriets Formand.

Formand: Husejer Søren Jensen, Skaftlev, Slagelse, siden 1903. Friskolelærer i Skaftlev (1878—1903). Formand for Spare- og Laanekassen siden 1887. Formand og Regnskabsfører for Brugsforeningen siden 1892. Repræsentant for Husmandskreditforeningen for Østifterne siden 1902. Medlem af Menighedsraadet. — Tidligere Formænd: Gaard-



Chr. V. Hansen
Bestyrer.

mand Anders Petersen, Hallelev, 1887—1890, Gaardmand Hans Nielsen, Hallelev, 1890—1895, Gaardmand Jens Larsen, 1895—1897, og Gaardmand Hans Nielsen, 1897—1903. — Bestyrer: Chr. V. Hansen, født 8. April 1883 i Fjenneslev. Var først paa Fjenneslev Mejeri, dernæst paa Rislev, Gelsted, Rislev (igen) og Søllested. Elev paa Ladelund Mælkeriskole 1908—09, atter paa Søllested. Blev 1. December 1909 Bestyrer paa Hallelev. Revisor i Sønderup Brugsforening.

Aar ¹⁾	Mælke- mængde Millioner kg	Mælk- for- brug	Smør, mængde 1000 kg	Mælk til Ost Millioner kg	Blandingsost 1000 kg Skummet- mælksost 1000 kg	Aar ¹⁾	Mælke- mængde Millioner kg	Mælk- for- brug	Smør, mængde 1000 kg	Mælk til Ost Millioner kg	Blandingsost 1000 kg Skummet- mælksost 1000 kg
1903—04	0.70	25.4	27.79	—	—	1912—13	0.80	25.5	35.88	—	—
1907—08	0.91	25.5	34.40	—	—	1913—14	0.83	25.8	32.94	—	—
1910—11	0.80	25.7	35.60	—	—	1914—15	0.78	25.5	30.08	—	—
1911—12	0.89	25.4	34.94	—	—						

¹⁾ Regnskabsaaret gaar fra $\frac{1}{11}$ til $\frac{31}{10}$.

Bismer, Decimal og Balance. — Forvarmer, Pasteur og Ringkøler. — Alfa Laval Centrifuge. — Dansk Tøndekærne. — Kedel fra Th. Th. Sabroe og Maskine fra Alliance. — Fløden syrnes i Tønder. — Elektricitet. — Enkelte Aluminiumstransportspande. — Kul.

HARALDSTED ANDELSMEJERI

Oprettet 1887. — Postadresse: Ringsted. — Jernbanestation: Ringsted (8 km). — Telefon: Allindelille 6. Mejerikreds: Sorø Amt.



Mejeriet oprettedes 1887. Der tilbyggedes Beboelse i 1905. Mejeriet deltes 1. November 1912. — Den særskilte Beboelse rummer 9 Værelser og Mejeribygningen en stor Forsamlingssal. — 91 Leverandører med 325 Køer. — Brønden er 6 m dyb. — De 2 Medarbejdere (Mejerske) lønnes med 700 Kr. — Flødeenheder. — Ishuset rummer 130 m³ Is. — Firkantet 20 m høj Skorsten.

Aar ¹⁾	Mælke- mængde Millioner kg	Mælkefor- brug	Smør- mængde 1000 kg	Mælk til Ost 100,000 kg	Blandingsost 1000 kg Skummet- mælksost 1000 kg	Aar ¹⁾	Mælke- mængde Millioner kg	Mælkefor- brug	Smør- mængde 1000 kg	Mælk til Ost 100,000 kg	Blandingsost 1000 kg Skummet- mælksost 1000 kg
1907-08	2 ₀₁	25 ₁	79 ₁₁	—	—	1911-12	2 ₀₃	25 ₅	79 ₇₀	—	—
1908-09	1 ₉₄	25 ₀	79 ₄₃	—	—	1912-13	0 ₉₅	24 ₈	40 ₁₅	—	—
1909-10	1 ₉₀	25 ₁	78 ₆₅	—	—	1913-14	1 ₀₁	25 ₁	40 ₈₁	—	—
1910-11	2 ₀₁	25 ₀	80 ₅₃	—	—						

¹⁾ Regnskabsaaret gaar fra November til November.



Vald. Larsen,
Bestyrer.

Formand: Gaardejer *P. A. Hansen*, Skel, siden 1914. Vurderingsmand for Statshusmandsbrug. — Bestyrer: *Vald. Larsen*, født 13. Juni 1885. Kom først paa Trust Andelsmejeri, senere paa Gjern, Nøddelund og Ørvad. Soldat. Dernæst paa Flemløse og Fælleslykke. Elev paa Ladelund Mælkeriskole, og derfra til Asaa, Fælleshaab og Virkelyst. Blev Bestyrer paa Haraldsted 1. November 1912.

Nettovægt, Bismær, Balancevægt. — Forvarmer, Pasteur og Ringkøler fra Kolding. — Titan Centrifugen. — Dansk Tøndekærne. — Kedel fra Th. Th. Sabroe. — Maskine fra M. C. Drejer. — Fløden syrnes i Tønder. — Aluminiumskølere til Syremælken. — Petroleum. — En Del Aluminiumstransportspande. — Kul.

HARRESTED ANDELSMEJERI

Oprettet 1886. — Postadresse: Sludstrup. — Jernbanestation: Slagelse (6 km). — Telefon: Slagelse 546. Mejerikreds: Sorø Amt.

Mejeriet oprettedes 1886. — Beboelsen i Mejeribygningen rummer 6 Værelser. — 102 Leverandører med 636 Køer. — Brønden er 33 m dyb. — 2 à 3 Medhjælpere — for Tiden arbejder Fru Christensen som Mejerske — der lønnes med 980 Kr. — Faktor 2. — Modersyre. — Ishuset rummer 30 m³ Is. — Firkantet 16 m høj Skorsten.

Formand: Gaardejer *Knud Petersen*, Harrested, Sludstrup, siden 1902. Sogneraadsmlem, Formand i Sludstrup Foderstofforening og for Hesteassuranceforeningen, Sognekommisær for Bygnings- og Løsøreassurance m. m. Tidligere Formænd: Gaardejer *J. Frederiksen*, 1886-87, Gaardejer *J. P. Olsen*, til 88,



Gaardejer Knud Petersen,
Mejeriets Formand.

Gaardejer L. Petersen, til 94,
og Gaardejer H. Madsen, til
1902. — Bestyrer: *H. L.
Christensen*, født 3. Juli 1871
i Hjelmsømagle. Var først
paa Haslev Mejeri. Soldat.
Kom saa paa Godthaab.
Elev paa Ladelund Mælkeri-
skole 1895—96; derfra til
Horns Herred og Allershøj.
Blev 1899 Bestyrer paa Son-
drup Mejeri og 1901 paa
Harrested. I Bestyrelsen



H. L. Christensen,
Bestyrer

af Brugsforeningen og Revisor i samme. Medlem af Menighedsraadet.

Aar ¹⁾	Mælke- mængde Millioner kg	Mælkefor- brug	Smør- mængde 1000 kg	Mælk til Ost Millioner kg	Blandingsost 1000 kg Skummet- mælksost 1000 kg	Aar ¹⁾	Mælke- mængde Millioner kg	Mælkefor- brug	Smør- mængde 1000 kg	Mælk til Ost Millioner kg	Blandingsost 1000 kg Skummet- mælksost 1000 kg
1898—99	1.9	26.8	71.3	—	—	1910—11	1.9	—	—	—	—
1902—03	1.9	25.1	76.7	—	—	1911—12	1.8	—	—	—	—
1906—07	1.7	25.8	66.1	—	—	1912—13	1.9	—	—	—	—
						1913—14	1.8	—	—	—	—

¹⁾ Regnskabsaaret gaar fra November til November. ²⁾ Solgt Fløden.

Vægte fra H. P. Philipsen og Silkeborg Balance. — Forvarmer, Pasteur og Ringkøler. — 2 Alfa Laval Centrifuger, hvoraf den ene med Sneketræk. — Kærneæalteren »Simplex«. — Kedel og Maskine fra Alliance. — Fløden syrnes i Tønder. — Aluminiumskølere til Syremælken. — Petroleum. — Kul.

HASLEV ANDELSMEJERI

Oprettet 1889. — Postadresse: Haslev. — Jernbanestation: Haslev (v. St.). — Telefon: Haslev 91.
Mejerikreds: Københavns Amt.



Mejeriet oprettedes 1889. Ombygget 1911. Tilbygning 1915. — Den særskilte Mejeribygning rummer 9 Værelser. — 180 Leverandører med 1200 Køer. — Artesisk 22 m dyb Brønd. — De 4 Medarbejdere — Bestyrerens Datter er Mejerske — lønnes med 1500 Kr. — Flødeenheder. — Syrevækker fra Bl. & Tv. Til Tider ogsaa Flora danica. — Firkantet 12 m høj Skorsten.



Gaardejer Vald. Hansen,
Mejeriets Formand.

Formand: Gaardejer *Vald. Hansen*, Haslev, siden 1910. Tidligere Formænd: Gaardejer Nik. Christiansen, Troelstrup, fra 1889 til 1894, Gaardejer Chr. Petersen, Braaby, fra 1894 til 1. Maj 1910. — Bestyrer: *N. P. Jensen*, født 30. April 1858. Var først paa Klippan Fællesmejeri i Skaane, derfra til Sofie Amaliegaards Mejeri, hvor han tillige lærte



N. P. Jensen,
Bestyrer.

Kreaturers Røgt og Pleje. Var 3 Aar Bestyrer paa Klippan; dernæst 2 Aar paa

Engelholm, og senere »Nya Mejeri« i Malmø. Kom saa til Øde Førslev og blev 1. Juli 1889 Bestyrer paa Haslev Andelsmejeri. I Bestyrelsen for Haandværker- og Borgerforeningen i Haslev. Medstifter af Gl. Roskilde Amts Mejeristforening og 2 Gange i Bestyrelsen.

Aar ¹⁾	Mælke- mængde Millioner kg	Mælkefor- brug	Smør- mængde 1000 kg	Mælk til Ost Millioner kg	Blandingsost 1000 kg Skummet- mælksost 1000 kg	Aar ¹⁾	Mælke- mængde Millioner kg	Mælkefor- brug	Smør- mængde 1000 kg	Mælk til Ost Millioner kg	Blandingsost 1000 kg Skummet- mælksost 1000 kg
1895—96	1. ⁹¹	26. ₀	74. ⁵⁶	—	—	1911—12	3. ²⁹	25. ₂	130. ³²	—	—
1899—1900	2. ⁵⁵	26. ₀	97. ⁸⁸	—	—	1912—13	3. ²⁸	25. ₁	130. ⁴⁸	—	—
1903—04	2. ⁶⁹	25. ₉	104. ¹⁰	—	—	1913—14	3. ³⁹	25. ₂	134. ⁷¹	—	—
1907—08	3. ¹⁰	25. ₉	121. ⁸⁹	—	—	1914—15	3. ¹⁷	25. ₁	126. ⁸⁶	—	—
1910—11	3. ²⁹	25. ₄	129. ⁴⁴	—	—						

¹⁾ Regnskabsaaret gaar fra Maj til Maj.

»Sinus«, »Silkeborg« og Vægt fra P. & L. P. — Forvarmer, Pasteur og Ringkøler fra P. & L. P. — Kærneæltren »Victoria«. — Kedel fra M. C. Drejer og Maskine fra Frich. — Kulsyre-Kølemaskine (30,000 V. E.) fra Th. Th. Sabroe. — Fløden synnes i Aluminiumsbassin. — Flora danica Tønden. — Elektricitet. — Flest Aluminiumstransportspande. — Kul.

HAUGERUP ANDELSMEJERI

Oprettet 1890. — Postadresse: Sorø. — Jernbanestation: Sorø Bystation. — Telefon: Sorø 241.
Mejerikreds: Sorø Amt.



Mejeriet oprettedes 1890. — Den særskilte Beboelse rummer 4 Værelser. — 128 Leverandører med 850 Køer. — 4,5 m dyb Brønd. — De 3 Medarbejdere faar 900 Kr. i Løn. — Fedtenheder. — Modersyre. — Firkantet 24 m høj Skorsten.



Gaardejer Chr. Jensen,
Mejeriets Formand.

Formand: Gaardejer Chr. Jensen, Krøjerup, Sorø, siden 1907. Sogneraadsmlem siden 1902, Formand for Hegnssynet siden 1906. — Bestyrer: Laurits Petersen, født 25. December 1886. Var først paa Skovby og senere paa Ølstedbro. Elev paa Vrigsted Højskole 1907—08. Kom derfra til Stedstrup. Elev paa Ladelund Mælkerskole. Kom saa til



Laurits Petersen,
Bestyrer.

Kvandløse og blev derpaa Vikar og Mælkedommer. Blev 1912 Bestyrer paa Ørslev Andelsmejeri og 1. August 1913 paa Haugerup. Mejeriets Regnskabsfører.

Aar ¹⁾	Mælke- mængde Millioner kg	Mælkefor- brug	Smør- mængde 1000 kg	Mælk til Øst Millioner kg	Blandingsost 1000 kg Skummet- mælksost 1000 kg	Aar ¹⁾	Mælke- mængde Millioner kg	Mælkefor- brug	Smør- mængde 1000 kg	Mælk til Øst Millioner kg	Blandingsost 1000 kg Skummet- mælksost 1000 kg
1906—07	2.07	25.2	82.24	—	—	1912—13	1.98	25.1	77.88	—	—
1910—11	2.10	24.1	84.80	—	—	1913—14	1.99	24.9	80.29	—	—
1911—12	1.93	25.6	75.15	—	—	1914—15	1.46	25.0	74.26	—	—

¹⁾ Regnskabsaaret gaar fra Oktober til Oktober.

»Sinus«, Jac. Niensens Udvejningsvægt og Balance fra Silkeborg. — Forvarmer, Pasteur og Ringkøler. — Titans Centrifuge. — Dansk Tøndekærne. — Kedel fra H. C. Lunge. — Marshall Maskine. — Kulsyre-Kølemaskine fra Atlas. — Fløden syrnes i Trætønder. — Petroleum. — Enkelte Aluminiums transportspande. — Kul.

HOLSTED ANDELSMEJERI

Oprettet 1888. — Postadresse: Næstved — Jernbanestation: Næstved (3 km). — Telefon: Næstved 382. Mejerikreds: Præsto Amt.

Mejeriet oprettedes 1888 (24. August), Forstander N. Pedersen. — Beboelsen i Mejeribygningen rummer 6 Værelser. — 124 Leverandører med 825 Køer. — Brønden er 5—6 m dyb. — De 4 Medarbejdere — Mejerske — lønnes med 1280 Kr. aarlig. — Flødeenheder. — Syrevækker fra Bl. & Tv. — Ishuset rummer 330 m³ Is. — Rund 25 m høj Skorsten.



Gaardejer J. O. Hansen,
Mejeriets Formand.

Formand: Gaardejer *J. O. Hansen*, Fensmark, Olsstrup, Formand fra 1894. Mangeaarig Vurderingsmand og Sogneformand for Landbygningernes Brandforsikring, Repræsentant og Tillidsmand i den sjællandske Bondestands Sparekasse. Tidligere Formand: Gaardejer *I. Nielsen* 1888—94. — Bestyrer: *A. P. Markvort Frausing*, født 1877. Lærte



A. P. Markvort Frausing,
Bestyrer.

Mejeriet i 1894. Var 2 Aar paa Ladelund Mælkeriskole. Bestyrer af Holsted Andelsmejeri siden 1902. Meddirektør i Haandværkers og Detailhandlerbanken for Næstved og Omegn.

Aar ¹⁾	Mælkesmængde Millioner kg	Mælkeforbrug	Smørsmængde 1000 kg	Mælk til Ost Millioner kg	Blandingsost 1000 kg	Skummetmælksost 1000 kg	Aar ¹⁾	Mælkesmængde Millioner kg	Mælkeforbrug	Smørsmængde 1000 kg	Mælk til Ost Millioner kg	Blandingsost 1000 kg	Skummetmælksost 1000 kg
1908—09	2 ²⁸	26 ⁶¹	86 ⁶⁸	—	—	—	1912—13	2 ³⁸	25 ⁰⁹	94 ⁷⁷	—	—	—
1910—11	2 ³⁴	25 ⁴¹	91 ⁹⁸	—	—	—	1913—14	2 ³²	24 ⁷⁴	101 ⁸¹	—	—	—
1911—12	2 ³⁴	25 ⁰⁷	91 ⁰¹	—	—	—	1914—15	2 ⁴²	24 ⁸⁸	97 ⁰⁷	—	—	—

¹⁾ Regnskabsaaret gaar fra November til November.

Vægte fra Jac. Nielsen, Roskilde Maskinfabrik og Silkeborg. — Forvarmer fra Silkeborg. — Pasteurer og Ringkølere fra Kolding. — Alfa Laval Centrifuge. — Silkeborg Kærneælter. — Kedel fra M. C. Drejer og Maskine fra Alliance. — Flora danica Tønden. — Elektricitet. — Kul.

HYLLINGE ANDELSMEJERI

Oprettet 1888. — Postadresse: Hyllinge. — Jernbanestation: Hyllinge (1 km). — Telefon: Hyllinge 14. Mejerikreds: Sorø Amt.

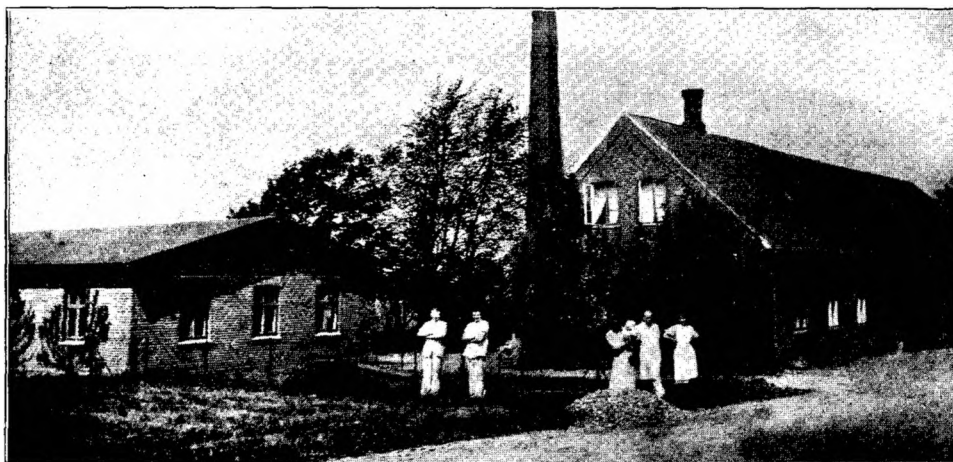

Mejeriet oprettedes 1888. Ombygget 1906. — Beboelsen i Mejeribygningen rummer 7 Værelser. — 140 Leverandører med 1100 Køer. — Artesisk 55 m dyb Brønd. — De 3 Medarbejdere (Mejerske) lønnes med 1200 Kr. — Flødeenheder. — Modersyre. — Ishuset rummer 400 m³ Is. — Firkantet 21 m høj Skorsten.



Gaardejer Niels Madsen,
Mejeriets Formand.

Formand: Gaardejer *Niels Madsen*, Hyllinge, siden 1905. Tidligere Formænd: Gaardejer C. Hansen, Hægenskov (15 Aar) og Gaardejer P. Jensen (2 Aar). — Bestyrer: *Hans Frithioff Nielsen*, født 5. Juli 1867 i Nærum. Var først paa Axelminde Fællesmejeri, dernæst paa Skrubbegaards Mejeri og Træbenaards Mejeri. Elev paa Ladeland Mælkeri-



Hans Frithioff Nielsen,
Bestyrer.

skole. Kom derfra til Lundshøj og blev 1. September 1892 Bestyrer paa Hyllinge Andelsmejeri. Revisor i Sparekassen og Brugsforeningen, Sogneraadsmedlem, Skytteforeningsformand m. m.

Aar ¹⁾	Mælke- mængde Millioner kg	Mælkefor- brug	Smør, mængde 1000 kg	Mælk til Ost Millioner kg	Blandingsost 1000 kg Skummet- mælksost 1000 kg	Aar ¹⁾	Mælke- mængde Millioner kg	Mælkefor- brug	Smør, mængde 1000 kg	Mælk til Ost Millioner kg	Blandingsost 1000 kg Skummet- mælksost 1000 kg
1910—11	2 ⁸³	24 ⁶⁵	114 ⁴⁶	0 ¹⁰	6 ⁴⁵	1913—14	2 ⁹⁶	24 ⁴⁴	115 ⁹⁵	0 ⁰⁵	3 ¹⁰
1911—12	2 ⁸⁰	24 ⁵⁷	113 ⁶⁰	0 ¹¹	6 ⁸⁰	1914—15	2 ⁸³	25 ⁷⁶	113 ³⁵	0 ¹⁰	10 ⁴⁵
1912—13	2 ⁸²	24 ⁶⁵	114 ²¹	0 ¹²	6 ⁷⁴						

¹⁾ Regnskabsaaret gaar fra $\frac{1}{4}$ til $\frac{3}{4}$.

H. P. Philipsens Indvejningsvægt og Jac. Niensens Udvejnings- og Smør-
vægt. — Forvarmer, Pasteur og Ringkøler fra P. & L. P. — Dansk Tøndekærne.
— Kedel fra Alliance, Maskine fra Maglekilde. — Amerikansk Ostekar. — Flø-
den synes i Tønder. — Elektricitet. — Omtrent Halvdelen af Transportspan-
dene er af Aluminium. — Kul.

JYDSTRUP OG OMEGNS ANDELSMEJERI

Oprettet 1888. — Postadresse: Ringsted. — Jernbanestation: Borup (7,5 km). — Telefon: Ortved 26.
Mejericreds: Sorø Amt.

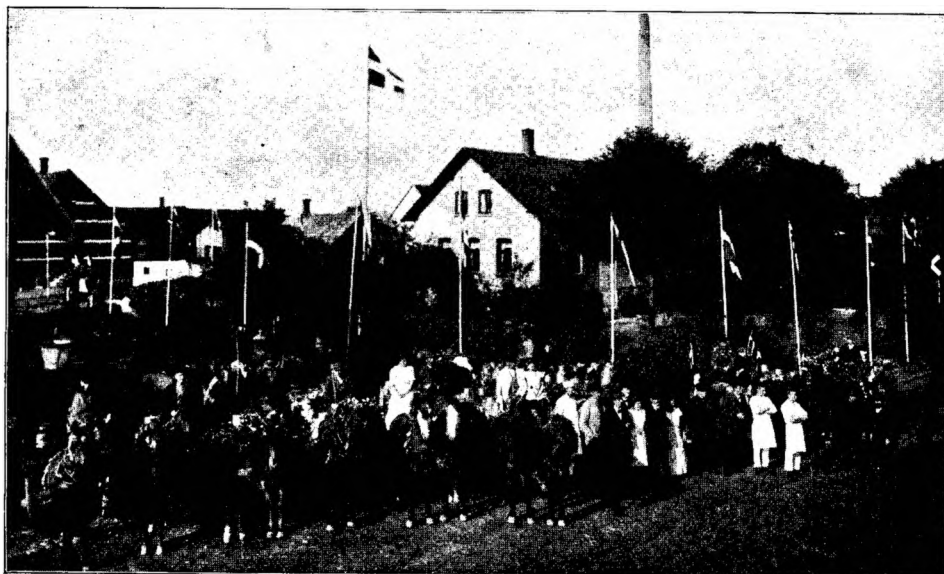

Mejeriet oprettedes 1888. — Beboelsen i Mejeribygningen rummer 6 Værelser.
— 194 Leverandører med 1200 Køer. — Artesisk 33 m dyb Brønd. — De
3 Medarbejdere lønnes med 1400 Kr. aarlig. — Faktor 2. — Flora danica. —
Smørret sælges til Eksportforening. — Rund 22 m høj Skorsten.



Gaardejer P. Petersen,
Mejeriets Formand.

Formand: Gaardejer P. Petersen, siden 1912. Medlem af Skolekommissionen; Sogneformand i Landboforeningerne og i Stormskadeforsikringen. I Bestyrelsen for Kontrolforeningen. Tidligere Formænd: Folketingsmand P. Andersen 88-89, Jens Hansen, Jydstrup, 90 ($\frac{1}{2}$ Aar), Hans Andersen, Ortved, 90 ($\frac{1}{2}$ Aar), Jens Christoffersen, Ortved, 91,



N. P. Christiansen,
Bestyrer.

Jacob Jørgensen, Jydstrup, 93, Anders Nielsen, Ortved, 94, Jens Jacobsen, Svalmstrup, 95, Chr. Jensen, Ortved, 98, Hofjærgermester P. Bruun de Neergaard, Skjoldenæsholm, 99, Jacob Jørgensen, Jydstrup, 1904, H. Simonsen, Jydstrup, 05, Jul. Andersen, Jydstrup, 11, L. P. Larsen, Valsøllille, 12 ($\frac{1}{2}$ Aar). — Bestyrer: N. P. Christiansen, født 24. April 1872 i Bukkerup. Kom først paa Soderup; senere til Bukkerup, Vallingerød, Fællesmaal, Billund, Engholm, Skærød, Skibby, Vindebrink og Landmandshaab. Elev paa Ladelund Mælkeriskole og kom derfra til »De forenede Mejerier« i København. Blev Bestyrer paa Jydstrup 1905. Medlem af Skolekommissionen, kommunal Revisor, Skytteforeningsmedlem og Formand for Sygeforeningen.

Aar ¹⁾	Mælke- mængde Millioner kg	Mælkefor- brug	Smør- mængde 1000 kg	Mælk til Ost 100,000 kg	Blandingsost 1000 kg Skummet- mælksost 1000 kg	Aar ¹⁾	Mælke- mængde Millioner kg	Mælkefor- brug	Smør- mængde 1000 kg	Mælk til Ost 100,000 kg	Blandingsost 1000 kg Skummet- mælksost 1000 kg
1888—89	0.87	30.7	25.17	—	—	1910—11	2.60	25.4	101.77	—	—
1892—93	1.55	26.5	58.39	—	—	1911—12	2.71	25.5	105.51	—	—
1896—97	2.29	26.5	88.18	—	—	1912—13	2.79	25.4	108.97	—	—
1900—01	2.47	26.2	94.00	—	—	1913—14	2.92	25.3	115.38	—	—
1904—05	2.90	26.1	109.35	—	—	1914—15	2.64	25.1	103.70	—	—
1908—09	2.41	25.2	93.82	—	—						

¹⁾ Regnskabsaaret gaar fra Oktober til Oktober

Maglekilde til Indvejning, »Kosinus« til Udvejning og Balance. — Forvarmer, Pasteur og Ringkølere fra Kolding. — 2 Alfa Laval Centrifuger. — 2 danske Tøndekærner. — Kedel og Maskine fra M. C. Drejer. — Ammoniak-Kølemaskine (15,000 V. E.) fra Atlas. — Træostekar. — Fløden syrnes i Tønder. — Elektricitet i Mejeriet, Petroleum i Lejligheden. — Kul og Brænde.

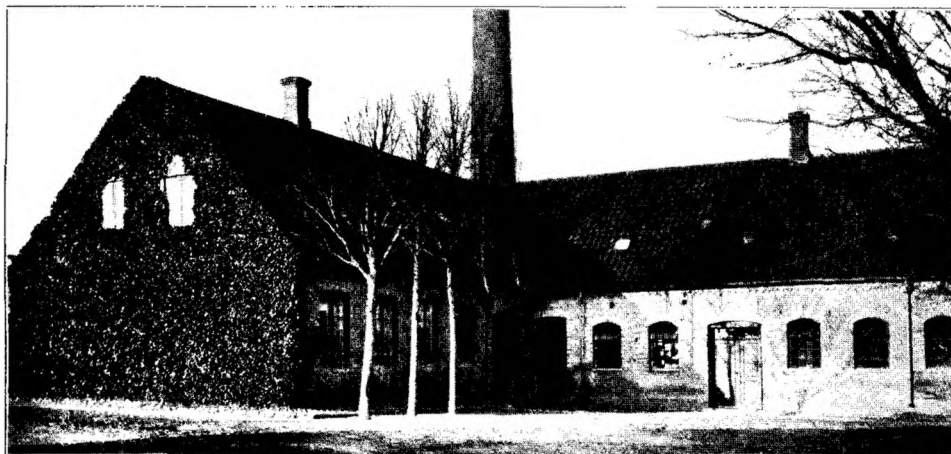

KARREBÆKSTORP ANDELSMEJERI

Oprettet 1887. Postadresse: Karrebæksminde. — Jernbanestation: Næstved (7,0 km).
Mejerikreds: Præsto Amt.

Oprettet 1887. — Beboelsen i Mejeribygningen rummer 8 Værelser, hvoraf 3 for Personalet. — 109 Leverandører med 1000 Køer. — Artesisk 42 m dyb Brønd. — De 3 Medarbejdere (Mejerske) lønnes med 1480 Kr. aarlig. — Syrevækker fra Bl. & Tv. — Ishuset rummer 300 Læs Is. — Rund 25 m høj Skorsten.

Formand: *H. Jørgensen*, Enø, Karrebæksminde. Tidligere Formænd: Gaardejer *J. B. Hansen*, Gaardejer *P. Jensen* og Proprietær *Nielsen*. — Bestyrer: *N. Schouboe*.

Aar ¹⁾	Mælke- mængde Millioner kg	Mælkefor- brug	Smør- mængde 1000 kg	Mælk til Ost Millioner kg	Blandingsost 1000 kg	Skummet- mælksost 1000 kg	Aar ¹⁾	Mælke- mængde Millioner kg	Mælkefor- brug	Smør- mængde 1000 kg	Mælk til Ost Millioner kg	Blandingsost 1000 kg	Skummet- mælksost 1000 kg
1912—13	2,16	25,3	(93,16)	—	—	—	1914—15	2,31	25,2	(91,75)	—	—	—
1913—14	2,27	25,3	(92,82)	—	—	—							

¹⁾ Regnskabsaaret gaar fra April til April.

Vægte fra *Jac. Nielsen*. — Forvarmer, Pasteur og Ringkøler fra *Alliance*. — B. & W. Centrifuge. — Danske Tøndekærner. — Kedel og Maskine fra *Alliance*. — Fløden syrnæs i Tønder. — Petroleum. — Kul.

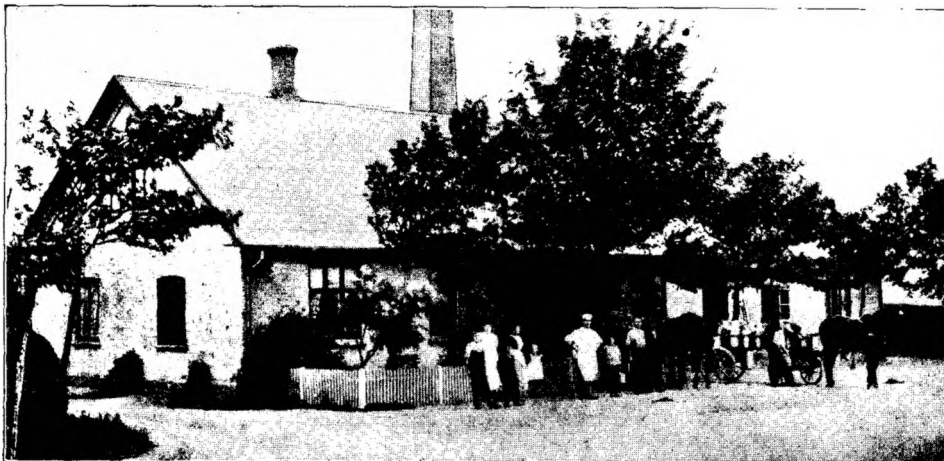

KILDEVANG ANDELSMEJERI

Oprettet 1889. — Postadresse: Ringsted. — Jernbanestation: Ringsted (4 km).
Mejerikreds: Sorø Amt.

Oprettedes 1889. — Den særskilte Beboelse rummer 5 Værelser. — 120 Leve-
randører med 800 Køer. — Brønden er ialt 15 m dyb. — De 3 Medarbejdere
taar 1200 Kr. i Løn. — Flødeenheder. — Flora danica. — Ostelagret afkøles fra
Ishuset, der rummer 120 Læs Is. — Firkantet 16 m høj Skorsten.

Formand: Gaardejer *P. H. Nielsen*, Ørvadsgaard, Valsømagle pr. Ringsted.
Tidligere Formænd: Gaardejer *Chr. Jensen* (9 Aar), Gaardejer *K. Hansen*
(1 Aar), Gaardejer *H. P. Jensen* (5 Aar), Gaardejer *K. Larsen* (5 Aar), Gaard-
ejer *H. J. Pallesen* ($\frac{1}{2}$ Aar), Gaardejer *J. Chr. Christoffersen* (3 Aar) og Gaard-
ejer *Jørg. Jørgensen* ($2\frac{1}{2}$ Aar). — Bestyrer: *N. P. Jacobsen*, født 27. Februar
1873. Kom til Kildevang 1. Januar 1899.

Aar ¹⁾	Mælke- mængde Millioner kg	Mælkefor- brug	Smør- mængde 1000 kg	Mælk til Ost Millioner kg	Blandingsost 1000 kg Skummet- mælksost 1000 kg	Aar ¹⁾	Mælke- mængde Millioner kg	Mælkefor- brug	Smør- mængde 1000 kg	Mælk til Ost Millioner kg	Blandingsost 1000 kg Skummet- mælksost 1000 kg
1904—05	1.28	25.4	50.46	0.17	9.15	1912—13	2.28	24.6	92.51	0.38	23.00
1908—09	1.87	24.7	74.98	0.21	10.28	1913—14	2.25	24.8	90.57	0.29	20.00
1910—11	2.00	25.1	81.97	0.28	26.58	1914—15	2.18	24.4	89.35	0.48	36.12
1911—12	2.08	25.2	82.47	0.33	22.52						

¹⁾ Regnskabsaaret gaar fra sidst i Oktober til sidst i Oktober.

»Sinus«, »Baby« og Silkeborg Balance som Vægte. — Forvarmer, Pasteur og Ringkøler. — Alfa Laval Centrifuge. — Kærneæalteren »Silkeborg«. — Kedel fra M. C. Drejer og Marshall Maskine. — Træostekar. — Flødesyrningsbassin. — Aluminiumsspande til Syremælken. — Petroleum. — Nogle Aluminiumstransportspande. — Kul.

KIRKE-STILLINGE ANDELSMEJERI

Oprettet 1887. — Postadresse: Slagelse. — Jernbanestation: Slagelse (8,1 km.) — Telefon: Kirke-Stillinge 27. Mejerikreds: Sorø Amt.



Oprettet 1887. Tildels ombygget og tilbygget 1908; ny Beboelse 1894, der rummer 12 Værelser. — 285 Leverandører med 2016 Køer. — 14 m dyb Brønd. — De 4 Medarbejdere (Mejerske) lønnes med 1660 Kr. — Flødeenheder. Syrevækker fra Bl. & Tv. — Rund 23 m høj Skorsten.

Aar ¹⁾	Mælke- mængde Millioner kg	Mælkefor- brug	Smør- mængde 1000 kg	Mælk til Ost Millioner kg	Blandingsost 1000 kg Skummet- mælksost 1000 kg	Aar ¹⁾	Mælke- mængde Millioner kg	Mælkefor- brug	Smør- mængde 1000 kg	Mælk til Ost Millioner kg	Blandingsost 1000 kg Skummet- mælksost 1000 kg
1901—02	4.74	26.4	179.45	—	—	1911—12	5.59	24.7	226.20	—	—
1905—06	5.11	25.9	196.22	—	—	1912—13	5.61	24.9	226.02	—	—
1909—10	5.57	25.5	218.22	—	—	1913—14	5.55	25.1	220.74	—	—
1910—11	5.66	24.6	229.48	—	—						

¹⁾ Regnskabsaaret gaar fra $\frac{1}{10}$ til $\frac{30}{9}$.



Gaardejer A. P. Jørgensen,
Mejeriets Formand.

Formand: Gaardejer *A. P. Jørgensen*, Kirke-Stillinge, siden 1914. Medlem af Menighedsraadet, Sognets Tillidsmand ved Slagelse Andelssvineslagteri. Tidligere Sogneraadsformand m. m. Mejeriets første Formand var Gaardejer P. Dedenroth. Tidligere Formænd: Gaardejer P. Dedenroth (2 Aar), Gaardejer Kr. Pedersen (1 Aar), Gaardejer I. P. Kri-



H. P. Hansen,
Bestyrer.

stensen (6 Aar), Gaardejer J. P. Olsen (6 Aar), Gaardejer H. P. Jørgensen (2 Aar), Gaardejer N. Jensen (5 Aar), Gaardejer H. Kristensen (1 Aar) og Gaardejer Chr. Christensen (4 Aar). — Bestyrer: *H. P. Hansen*, født 27. April 1881 i Harrested. Var først paa St. Merløse; senere Enighed. Soldat. Derpaa Gjedved, atter Enighed. Elev paa Ladelund Mælkeriskole. Blev 1. Maj 1904 Bestyrer paa Outrupgaards Mejeri, der blev flyttet til Gangsted og kom i Gang 7. Februar 1905. Kom 1. Juli 1907 til Kirke-Stillinge. Mejeriets Regnskabsfører.

»Sinus«, »Simplex«, Bismar og Silkeborg Balance. — Triumph Forvarmer og Pasteur. — Ringkøler fra Fr. Christensen. — 3 Alfa Laval Centrifuger. — 2 Stkr. Hamlet Kærneælter. — Kedel fra Kolding. — Maskine fra Caroc & Leth. — Ammoniak-Kølemaskine (15,000 V. E.) fra Atlas. — Flødesyrningsbassin med hydraulisk Pumpe. — Elektricitet. — Flest Aluminiumstransportspande. — Varmtvandskedel. — Kul.

KLAKKEBRO ANDELSMEJERI

Oprettet 1888. — Postadresse: Sorø. — Jernbanestation: Pedersborg (2 km). — Telefon: Fuldby 23. Mejerikreds: Sorø Amt.

Mejeriet oprettedes 1888 (H. P. Philipsen). Mejeriet er ombygget 1914 (hvælvet Loft). 1915 bygget nyt tidssvarende Udhus med Vaskehus og stort Kulhus, Vognport og Hestestald. — Den særskilte Beboelse rummer 8 Værelser. — 93 Leverandører med 750 Køer. — Brønden er 4 m dyb. — De 2 à 3 Medarbejdere faar 1200 Kr. i Løn. — Flødeenheder. — Smørret gaar til Eksporforening. — Firkantet 16 m høj Skorsten.



Gaardejer Ferd. Olsen,
Mejeriets Formand.

Formand: Sognefoged,
Gaardejer *Ferd. Olsen*,
Fuldby, Sorø, siden 1908.
Har været i Mejeriets Be-
styrelse siden 1900. Sogne-
raadsformand i 3 Aar, For-
ligskommissær i 12 Aar,
Bankraadsmedlem i 8 Aar,
Formand for Sorøegnens
Hesteavlforening i 8 Aar
m. m. Tidligere Formænd:
Niels Nielsen, Møller, 1888
til 1894, Gaardejer Chr.



J. Jensen Klitgaard,
Bestyrer.

Jensen fra 94—96, Møller Niels Nielsen fra 96—98, Gaardejer Kr. Petersen
fra 98—1902, hvorefter Niels Nielsen igen blev Formand fra 1902—08, da han
afløstes af Ferd. Olsen. — Bestyrer: *J Jensen Klitgaard*, født 5. December 1887
i Assentoft. Var først paa Melleholm, senere paa Tranhøj, Snedsted, Hammers-
høj og Haabet. Elev paa Ladelund Mælkeriskole. Derfra til Toksværd og siden
1. April 1912 Bestyrer paa Klakkebro. I Bestyrelsen for Brugsforeningen.

Aar ¹⁾	Mælke- mængde Millioner kg	Mælkefor- brug	Smør- mængde 1000 kg	Mælk til Ost	Millioner kg	Aar ¹⁾	Mælke- mængde Millioner kg	Mælkefor- brug	Smør- mængde 1000 kg	Mælk til Ost	Millioner kg
1900—01	1 ⁰¹	25 ¹⁹	40 ¹⁴	—	—	1911—12	1 ⁷⁹	24 ⁹¹	71 ⁷⁶	—	—
1904—05	1 ¹⁵	25 ³¹	45 ⁰¹	—	—	1912—13	2 ¹⁰	24 ⁹⁸	84 ⁰⁹	—	—
1908—09	1 ¹⁰¹	25 ⁰⁰	67 ⁵⁸	—	—	1913—14	2 ⁰⁶	24 ⁹⁷	82 ⁷⁴	—	—
1910—11	1 ⁹³	24 ⁷¹	78 ¹²	—	—	1914—15	1 ⁹³	24 ³⁹	78 ⁹⁸	—	—

¹⁾ Regnskabsaaret gaar fra ¹⁶/₁₁ til ¹⁵/₁₁.

H. P. Philipsens Indvejnings- og Jac. Nielsens Udvejnings- samt Silkeborg Balancevægt. — Forvarmer, Pasteur og Ringkøler. — 1 Alfa Laval og B. & W. Centrifuge med Snekketræk. — Kærneælteren »Silkeborg«. — Kedel fra Lunge. — Marshall Maskine. — Ammoniak-Kølemaskine (20,000 V. E.) fra Atlas. — Flødesyrningsbassin. — Aluminiumskølere til Syremælken. — Petroleum. — En Del Aluminiumstransportspande. — Kul.

KRUMMERUP ANDELSMEJERI

Oprettet 1888. — Postadresse: Fuglebjerg. — Jernbanestation: Dalmose (6 km). — Telefon: Fuglebjerg 94. Mejerikreds: Sorø Amt.



Opført 1888. Ved Ombygningen i 1906 assisterede Arkitekt Petersen og H. P. Philipsen. — Beboelsen i Mejeribygningen rummer 11 Værelser. — 185 Leverandører med 907 Køer. — Brønden er 50 m dyb. — De 3 Medarbejdere lønnes med 1032 Kr. — Flødeenheder. — Ishuset rummer 200 m³ Is. — Firkantet 18 m høj Skorsten.



Gaardejer Søren Buchwald,
Mejeriets Formand.

Formand: Sognetoged, Gaardejer Søren Buchwald, Eskemosegaard, Fuglebjerg, siden 1900. Sogneraadsmlem. I Bestyrelsen for Slagelse Andelssvine- slagteri og for Slagelse og Omegns Landboforening, Dommer for Kvæg i samme Landboforening. Medlem af Skolekommissionen m. m. Tidligere Formænd: Gaard-



J. P. W. Jørgensen,
Bestyrer.

ejer H. Petersen til 1898 og Gaardejer O. Larsen til 1900. — Bestyrer: J. P. W. Jørgensen, født 18. Juni 1876 i Tikøb Sogn. Var først paa Havreholm, dernæst paa Søndebro, Sigerslev, Dyvelslyst og Aastrup. Elev paa Ladelund Mælkerskole 1901. Derfra til Konstantia. Blev saa Forsøgsmedhjælper paa Vilhelmsborg. Efter kort Ophold paa Sipperup blev J. Bestyrer paa Krummerup 1. November 1904. Kommunal Revisor.

Aar ¹⁾	Mælke- mængde Millioner kg	Mælkefor- brug	Smør- mængde 1000 kg	Mælk til Ost Millioner kg	Blandingsost 1000 kg Skummet- mælksost 1000 kg	Aar ¹⁾	Mælke- mængde Millioner kg	Mælkefor- brug	Smør- mængde 1000 kg	Mælk til Ost Millioner kg	Blandingsost 1000 kg Skummet- mælksost 1000 kg
1898—99	2. ₅	25. ₇	97. ₈	—	—	1911—12	2. ₆	24. ₆	107. ₀	—	—
1902—03	2. ₃	25. ₁	90. ₆	—	—	1912—13	2. ₇	24. ₆	108. ₆	—	—
1906—07	2. ₃	24. ₆	94. ₁	—	—	1913—14	2. ₈	24. ₉	113. ₅	—	—
1910—11	2. ₇	24. ₃	111. ₁	—	—	1914—15	2. ₈₁	25. ₀	111. ₇₃	—	—

¹⁾ Regnskabsaaret gaar fra $\frac{1}{4}$ til $\frac{1}{4}$.

H. P. Philipsens Vægte. — Forvarmer, Pasteur og Ringkøler. — Alfa Laval Centrifuge med Snekketræk. — Danske Tøndekærner. — Kedel fra Bruun, Nykøbing F., og Maskine fra Lunge. — Fløden syrnes i Tønder. — Petroleum. En Del Aluminiumstransportspande. — Kul. — Gærreduktaseapparat.

KVÆRKEBY ANDELSMEJERI

Oprettet 1899. — Postadresse: Kværkeby. — Jernbanestation: Kværkeby (0,4 km). — Telefon: Kværkeby 14. Mejerikreds: Sorø Amt.



Oprettet 1899. — Beboelsen i Mejeribygningen rummer 6 Værelser. — 178 Leverandører med 900 Køer. — Brønden er 20 m dyb. — Kloakvandet udnyttes delvis til Overrisling. — De 3 Medarbejdere (Elevmejerske) lønnes

med 1100 Kr. — Faktor 2. — Flora danica. — Smørret sælges til Eksportforening. Ishuset rummer 190 m³ Is. — Firkantet 24 m høj Skorsten.



Gaardejer H. P. Hansen,
Mejeriets Formand.

Formand: Gaardejer H. P. Hansen, Kværkeby, siden 1914. Formand og Regnskabsfører for Brugsforeningen, Sogneraadsmlem, Vurderingsmand i Landbygningernes alm. Brandforsikring m. m. Tidligere Formænd: Gaardejer P. Nielsen, Gaardejer Jørg. Mortensen og Gaardejer L. Chr. Larsen. — Bestyrer: J. M. Jensen, født 26. Marts



J. M. Jensen,
Bestyrer.

1857. Var først paa Søvind. Elev paa Ladelund Mælkerskole; dernæst til Gammelby, Herrested og Ejby og Omegn. Blev Bestyrer paa Kildevang og var der i 10 Aar. Kom i 1899 til Kværkeby. Kommunal Revisor, Formand for Brandkassen.

Aar ¹⁾	Mælke- mængde Millioner kg	Mælkefor- brug	Smør- mængde 1000 kg	Mælk til Ost 100,000 kg	Blandingsost 1000 kg Skummet- mælksost 1000 kg	Aar ¹⁾	Mælke- mængde Millioner kg	Mælkefor- brug	Smør- mængde 1000 kg	Mælk til Ost 100,000 kg	Blandingsost 1000 kg Skummet- mælksost 1000 kg
1899-1900	1.54	26.2	50.92	—	—	1911-12	2.48	25.1	97.56	—	—
1903-04	2.11	25.9	81.28	—	—	1912-13	2.67	24.7	106.75	—	—
1907-08	2.58	25.3	101.28	—	—	1913-14	2.72	24.7	108.77	—	—
1910-11	2.44	25.4	102.57	—	—						

¹⁾ Regnskabsaaret gaar fra November til November.

Jacob Niensens og H. P. Philipsens Vægte. — Forvarmer fra H. P. Philipsen. — Triumph Pasteur og Ringkøler. — Alfa Laval Centrifuge. — Kærnealteren »Silkeborg«. — Kedel fra Struer og Marshall Maskine. — Fløden syrnes i Bassiner. — Kobberspande til Syremælken. — Petroleum. — En Del Aluminiums-transportspande. — Kul.

LANGEBJERG ANDELSMEJERI

Oprettet 1886. — Postadresse: Fuglebjerg. — Jernbanestation: Sorø (7,18 km). — Telefon: Haldager 46. Mejerikreds: Sorø Amt.

Mejeriet oprettedes 1886. Opbygget efter Ildebrand i 1897. Grundforbedret 1913 (Statsarkitekten). — Beboelsen i Mejeribygningen rummer 7 Værelser. — 265 Leverandører med 1600 Køer. — Brønden er 10 m dyb. — De 4 Med-

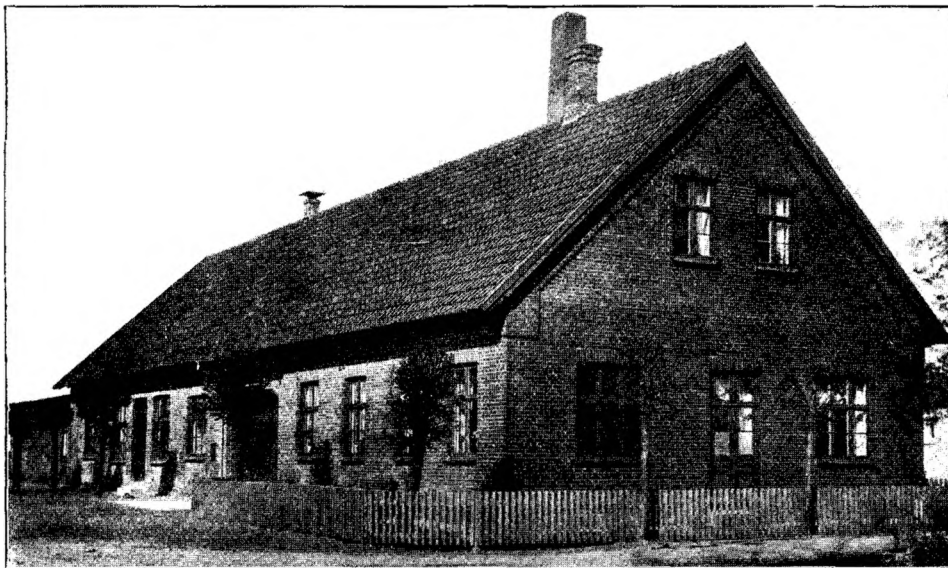

arbejdere (Mejerske) lønnes med 1300 Kr. — Faktor 2. — Modersyre. — Ishuset rummer 180 m³ Is. — Firkantet 21 m høj Skorsten.



Gaardejer Rs. Andersen,
Mejeriets Formand.

Formand: Gaardejer *Rs. Andersen*, Vinderup, siden 1899. Har været Sogneraadsformand i 21 Aar. Formand for Sorø Amts Sogneraadsforening, i Bestyrelsen for Sogneraadsforeningernes Ulykkesforsikring og Repræsentant for samme. Medlem af Skolekommissionen i 20 Aar. Medstifter af Sorø Andelsvineslagteri m. m. Tidligere



Chr. E. S. Davidsen,
Bestyrer.

Formænd: Amdraadsmedlem, Gaardejer *F. Jensen*, Tjustrup, 1886—93, Gaardejer *H. Jensen*, Tjustrup, 1893—99. — Bestyrer: *Chr. E. S. Davidsen*, født 24. Januar 1867 i Stedstrup. Var først hos Buchardi paa Birkendegaard. Elev paa Vallekilde Højskole. Kom dernæst til Holtegaard Mejeri og var 1888—90 Bestyrer paa Bukkerup. Soldat. Blev 1890 Bestyrer paa Lundshøj og 1898 paa Langebjerg. Kommunal Revisor siden 1898 i Førsløv Sogn, siden 1905 ogsaa i Tjustrup Hallagerlille Kommune. Revisor i »Den lille Bikube«. Desuden har D. været Formand for Hjælpekassen og er nu Formand for Sorø Amts Mejeristforening. Har opfundet »Smørgreben« og gav Stødet til, at »Platter« er indført i Stedet for Diplomer ved flere Amters Bøtteudstillinger.

Aar ¹⁾	Mælke- mængde Millioner kg	Mælkefor- brug	Smør- mængde 1000 kg	Mælk til Ost 100.000 kg	Blandingsost 1000 kg Skummet- mælksost 1000 kg	Aar ¹⁾	Mælke- mængde Millioner kg	Mælkefor- brug	Smør- mængde 1000 kg	Mælk til Ost 100.000 kg	Blandingsost 1000 kg Skummet- mælksost 1000 kg
17/86- ²¹ /87	0. ₈₃	27. ₁	32. ₆₉	—	—	1910—11	4. ₂₈	24. ₈	176. ₇₈	—	—
1890—91	2. ₂₈	27. ₄	82. ₈₅	—	—	1911—12	4. ₂₀	24. ₇	169. ₇₇	—	—
1894—95	2. ₉₈	26. ₄	113. ₀₄	—	—	1912—13	4. ₂₈	24. ₆	171. ₀₇	—	—
1898—99	3. ₉₆	26. ₁	134. ₁₄	—	—	1913—14	4. ₄₄	24. ₆	180. ₃₄	—	—
1902—03	3. ₅₇	25. ₄	140. ₃₈	—	—	1914—15	4. ₁₉	24. ₃	172. ₆₀	—	—
1906—07	3. ₆₂	25. ₁	144. ₁₁	—	—						

¹⁾ Regnskabsaaret gaar fra $\frac{1}{4}$ til $\frac{3}{4}$.

»Sinus«, Jac. Niensens Udvejningsvægt og Balance. — Forvarmer, Pasteur og Ringkøler. — Titan Centrifuger. — Kærneæalteren »Hamlet«. — Kedel fra Ludvigsen. — Maskine fra Maglekilde. — Fløden syrnes i Kobberbassin. — Elektricitet. — En Del Aluminiumtransportspande. — Elektrisk Røreapparat til Fløden. — Kul.

LERVANG ANDELSMEJERI

Oprettet 1889. — Postadresse: Ringsted. — Jernbanestation: Ringsted (5 km). — Telefon: Ringsted 161,8.
Mejerikreds: Sorø Amt.



Mejeriet oprettedes 1889. — Beboelsen i Mejeribygningen rummer 10 Værelser. — 154 Leverandører med 1000 Køer. — Brønden er 6 m dyb. — De 4 Medarbejdere (Mejerske) lønnes med 1200 Kr. — Faktor 2. — Flora danica. Firkantet 20 m høj Skorsten.



Gaardejer L. C. Nielsen,
Mejeriets Formand.

Formand: Gaardejer *L. C. Nielsen*, Hømb, Ringsted, siden 1913. Formand for Kontrolforeningen siden 1909. Medstifter af Ringstedegnens Hesteavlforening, Landbrugskandidat. Tidligere Formænd: Gaardejer Hans Olsen 1889—92, Gaardejer Jørg. Mortensen til 1899, Gaardejer Chr. Larsen til 1909, fhv. Folketingsmand Doose til 1912



Th. P. Hansen,
Bestyrer.

og Parcellist P. Villadsen til 1913. — Bestyrer: *Th. P. Hansen*, født 22. Juli 1875 i Bildsø ved Slagelse. Var først paa Kildebrønde, senere Harrested. Soldat. Elev paa Dalum Mælkeriskole 1895, og blev derfra Bestyrer paa Karlsholte 1896—99. Bestyrer paa Lervang siden 1899. Sogneraadmedlem, Formand for Fremskridtsforeningen m. m.

Aar ¹⁾	Mælke- mængde Millioner kg	Mælkefor- brug	Smør- mængde 1000 kg	Mælk til Ost Millioner kg	Blandingsost 1000 kg Skummet- mælkost 1000 kg	Aar ¹⁾	Mælke- mængde Millioner kg	Mælkefor- brug	Smør- mængde 1000 kg	Mælk til Ost Millioner kg	Blandingsost 1000 kg Skummet- mælkost 1000 kg
1910—11	2.60	25.0	104.19	—	—	1913—14	2.66	24.8	107.31	—	—
1911—12	2.47	24.9	98.82	—	—	1914—15	2.43	24.4	(98.14)	—	—
1912—13	2.61	24.7	103.55	—	—						

¹⁾ Regnskabsaaret gaar fra $\frac{1}{11}$ til $\frac{30}{10}$.

Silkeborg og H. P. Philipsens Vægte. — Forvarmer, Pasteur og Ringkøler fra Kolding og P. & L. P. — Alfa Laval Centrifuge. — Kærneæalteren »Victoria«. — Kedel fra Th. Th. Sabroe. — Maskine fra Alliance. — Ammoniak-Kølemaskine (30,000 V. E.) fra Atlas. — Fløden syrnes i Bassin, der hæves med hydraulisk Kraft. — Aluminiumskølere til Syremælken. — Petroleum. — En Del Aluminiums transportspande. — Kul.

LILLE NÆSTVED ANDELSMEJERI

Oprettet 1890. — Postadresse: Næstved. — Jernbanestation: Næstved (1,6 km). — Telefon: Næstved 569. Mejerikreds: Sorø Amt.

Mejeriet oprettet 1890. — Beboelsen i Mejeribygningen rummer 6 Værelser. — 52 Leverandører med 400 Køer. — Brønden er 48 m dyb. — De 3 Medarbejdere (Mejerske) lønnes med 1100 Kr. — Der afregnes efter Vægt. — Modersyre. — Ishuset rummer 250 m³ Is. — Firkantet 16 m høj Skorsten.



Kr. J. Olsen,
Bestyrer.

Formand: Gaardejer *Rasm. Petersen*, Næstved, siden 1912. Tidligere Formænd: Gaardejer *H. Andersen* 1890—95, Gaardejer *L. Hansen* til 96, Gaardejer *H. Jespersen* til 1906, Gaardejer *I. Hansen* til 08, Gaardejer *M. Hansen* til 12.

Bestyrer: *Kr. J. Olsen*, født 16. September 1867 i Langebæk. Var først paa Ammendrup, senere Fodby, og blev saa Bestyrer paa »Lille Næstved« i 1890. Kommunal Revisor, Bestyrelsesmedlem og Kasserer for Højskoleforeningen, Revisor i Præstø Amts Mejeristforening m. m.

Aar ¹⁾	Mælke- mængde Millioner kg	Mælkefor- brug	Smør- mængde 1000 kg	Mælk til Ost Millioner kg	Blandingsost 1000 kg Skummet- mælksost 1000 kg	Aar ¹⁾	Mælke- mængde Millioner kg	Mælkefor- brug	Smør- mængde 1000 kg	Mælk til Ost Millioner kg	Blandingsost 1000 kg Skummet- mælksost 1000 kg
1890—91	0.40	27.6	12.38	—	—	1910—11	1.31	26.7	37.17	—	—
1891—95	0.60	27.7	21.26	—	—	1911—12	1.27	26.8	34.41	—	—
1898—99	0.81	27.1	26.96	—	—	1912—13	1.26	26.1	41.75	—	—
1902—03	0.87	25.0	32.67	—	—	1913—14	1.76	26.2	37.21	—	—
1906—07	1.14	26.3	17.05	—	—	1914—15	1.32	25.8	37.25	—	—

¹⁾ Regnskabsaaret gaar fra $\frac{1}{3}$ til $\frac{30}{1}$.

Decimalvægte. — Forvarmer, Pasteur og Ringkøler. — B. & W. Centrifuge. — Dansk Tøndekærne. — Kedel fra Th. Th. Sabroe. — Maskine fra Hermansen, Næstved. — Fløden syrnes i Tønder. — Aluminiumsspande til Syremælken. — Elektricitet. — Der er flere Transportspande af Aluminium end almindelige. — Kul.

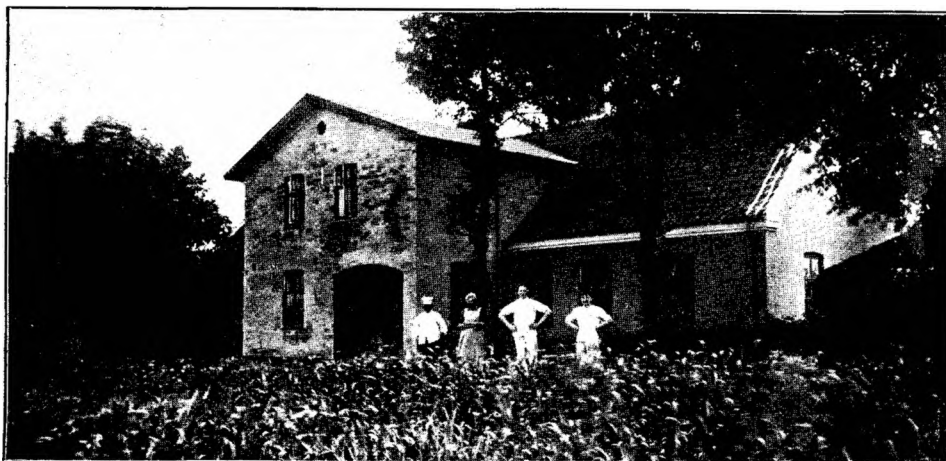

LUNDSHØJ ANDELSMEJERI

Oprettet 1888. — **Postadresse:** Fuglebjerg. — **Jernbanestation:** Hyllinge (7 km). **Telefon:** Fuglebjerg 93₂.
Mejerikreds: Sorø Amt.

Oprettedes 1888. Ombyggedes 1908 (Statskonsulenten). — Den særskilte Beboelse rummer 8 Værelser. — 156 Leverandører med 800 Køer. — Artesisk 80 m dyb Brønd. — De 3 Medhjælpere faar 1000 Kr. i Løn. — Flødeenheder. — Ishuset rummer 170 m³ Is. — Firkantet 17 m høj Skorsten.



Gaardejer Niels Larsen,
Mejeriets Formand.

Formand: Gaardejer *Niels Larsen*, Snesløv, Fuglebjerg, siden 1904. Sogneraadsmlem. Tidligere Formænd: Tømrer P. C. Jensen 1888—96 og Tømrer H. J. Petersen til 1904. — Bestyrer: *J. P. Jensen*, født 18. Januar 1869 i Tune. Var først paa Hedelykke, senere paa Nordby, Lundshøj, Godthaab (Skelskør) og Kildebrønde. Blev 1898 Bestyrer paa Lundshøj.



J. P. Jensen,
Bestyrer.

Bismer, Automat og Balance. — Forvarmer tra H. P. Philipsen. — »Triumph«. — Ringkøler fra Kolding. — B. & W. Centrifuge. — Dansk Tøndekærne. — Kedel fra Th. Th. Sabroe. — Maskine fra Alliance. — Fløden syrnes i Bassin. — Petroleum. — Enkelte Aluminiumstransportspande. — Kul.

Aar ¹⁾	Mælke- mængde Millioner kg	Mælkefor- brug	Smør, mængde 1000 kg	Mælk til Ost Millioner kg	Blandingsost 1000 kg Skummet- mælksost 1000 kg	Aar ¹⁾	Mælke- mængde Millioner kg	Mælkefor- brug	Smør, mængde 1000 kg	Mælk til Ost Millioner kg	Blandingsost 1000 kg Skummet- mælksost 1000 kg
1888—89	0.71	26.21	27.08	—	—	1908—09	2.31	25.8	91.00	—	—
1892—93	1.14	26.4	43.30	—	—	1910—11	2.39	25.1	95.18	—	—
1896—97	1.59	25.6	61.85	—	—	1911—12	2.34	25.4	92.96	—	—
1900—01	1.87	26.0	71.81	—	—	1912—13	2.42	25.1	96.44	—	—
1904—05	2.07	25.0	85.05	—	—	1913—14	2.48	25.2	98.35	—	—

¹⁾ Regnskabsaaret gaar fra $\frac{1}{11}$ til $\frac{31}{10}$.

LUNDSKOV ANDELSMEJERI

Oprettet 1890. — Postadresse: Munkebjergby. — Jernbanestation: Munkebjergby (2 km).
Telefon: Bromme 22. — Mejerikreds: Sorø Amt.



Opførtes 1890. — Beboelsen i Mejeribygningen rummer 5 Værelser. — 51 Leverandører med 400 Køer. — Brønden er 7 m dyb. — De 2 Medarbejdere (Mejerske) har 900 Kr. i Løn. — Flødeenheder. — Modersyre. — Lille Osteproduktion til Hjemmesalg. — Ishuset rummer 200 m³ Is. — Firkantet 20 m høj Skorsten.

Formand: Gaardejer *P. Hansen*, Bromme, Munkebjergby, siden 1915. Tidligere Formand: Fhv. Møller og Proprietær *Fr. Jørgensen*, Bromme Mølle, nu København, fra 1890—1915.

Bestyrer: *Chr. Petersen*, født 3. April 1865 i Glumsø. Var først paa Næsbyholm, derefter paa Tørresø Fællesmejeri, Uggerløse, Skrøbelev, Tyvelse Fællesmejeri. Blev 1885 Bestyrer paa Næsbyholm og siden 1890 paa Lundskov. Var en Aarrække Revisor i Bromme Sygekasse og Formand samt Regnskabsfører for Munkebjerg Brugsforening; endvidere Formand for Sygekassen. Startede den første Æggesamlingskreds paa Egnen i 1894.



Chr. Petersen,
Bestyrer.

Jacob Nielsens Indvejningsvægt, Bismær og Balance. — Forvarmer, Pasteur og Ringkøler. — Alfa Laval Centrifuge. — Dansk Tøndekærne. — Kedel og Maskine fra Alliance. — Fløden syrnes i Tønder. — Acetylen. — Enkelte Aluminiumstransportspande. — Kul og lidt Brænde.

Aar ¹⁾	Mælke- mængde Millioner kg	Mælkefor- brug	Smør- mængde 1000 kg	Mælk til Ost Millioner kg	Blandingsost 1000 kg Skummet- mælksost 1000 kg	Aar ¹⁾	Mælke- mængde Millioner kg	Mælkefor- brug	Smør- mængde 1000 kg	Mælk til Ost Millioner kg	Blandingsost 1000 kg Skummet- mælksost 1000 kg
1890—91	0 ⁸⁵	25 ⁹	14 ⁰⁵	—	—	1910—11	0 ⁹⁴	25 ⁹	37 ⁹²	(0 ¹⁴)	9 ⁰⁰
1894—95	0 ⁵⁵	26 ⁰	42 ⁷⁹	—	—	1911—12	0 ⁹⁶	25 ⁹	38 ⁰⁹	(0 ¹¹)	7 ⁵⁰
1898—99	1 ¹⁵	25 ⁷	49 ⁸⁶	—	—	1912—13	1 ⁰¹	25 ⁴	39 ⁰⁵	(0 ¹⁹)	12 ⁵⁰
1902—03	0 ⁷⁷	25 ⁵	30 ⁵²	—	—	1913—14	1 ⁰²	25 ¹	40 ¹¹	(0 ¹⁹)	12 ⁵⁰
1906—07	0 ⁸⁰	25 ⁰	31 ⁸⁷	—	—	1914—15	1 ⁰⁸	25 ⁴	42 ⁸⁷	(0 ¹⁴)	9 ⁵⁰

¹⁾ 13 Regnskabsuger. ²⁾ Væsentligst Skummetmælksost.

LYNGE ANDELSMEJERI

Oprettet 1894. — Postadresse: Sorø. — Jernbanestation: Sorø (2,6 km). — Telefon: Topshøj 7.
Mejerikreds: Sorø Amt.

Mejeriet oprettedes 1894. Nye Centrifuger og Kærner 1912. Ombygget 1913. — Beboelsen i Mejeribygningen rummer 8 Værelser. — 115 Leverandører med 700 Køer. — Brønden er 9 m dyb. — Kloakvandet udnyttes delvis til Overrisling. — De 3 Medarbejdere (Mejerske) lønnes med 1010 Kr. — Flødeenheder. Ishuset rummer 189 m³ Is. — Firkantet 18 m høj Skorsten.

Formand: Sognefoged, Gaardejer *G. Larsen*, Lyngø, siden 1912. Lægdsmand. Den tidligere Formand var Gaardejer *P. Thomsen*, Lyngø. — Bestyrer: *P. M. V. Petersen*, født 5. Februar 1878. Kom 17 Aar gammel som Mejerielever paa Thorslunde Andelsmejeri (1. Maj 1895), var der i 2 Aar; kom 1897



Gaardejer G. Larsen,
Mejeriets Formand.

til Horbelev ved Stubbekø-
bing, 1898 til Tornemark
ved Sandved, 1899 til Lan-
gebjerg ved Fuglebjerg. Var
Leder af Abed Fællesmejeri
fra 1900—1901; var paa
Ladelund Mælkeriskole Vin-
teren 1901—02, kom der-
efter til Langebjerg; blev
Bestyrer paa Baagø 1903,
og siden 1906 paa Lyng
ved Sorø. Regnskabsfører
for Brugsforeningen og i



P. M. V. Petersen,
Bestyrer.

sammes Bestyrelse; Medlem af Menighedsraadet, Regnskabsfører og Kasserer
for Lyng Sygeplejerforening.

Aar ¹⁾	Mælke- mængde Millioner kg	Mælkefor- brug	Smør- mængde 1000 kg	Mælk til Ost Millioner kg	Blandingsost 1000 kg Skummet- mælksost 1000 kg	Aar ¹⁾	Mælke- mængde Millioner kg	Mælkefor- brug	Smør- mængde 1000 kg	Mælk til Ost Millioner kg	Blandingsost 1000 kg Skummet- mælksost 1000 kg
1894-95	0,8	25,3	3,65	—	—	1910-11	1,7	25,0	6,80	—	—
1898-99	1,1	25,0	4,40	—	—	1911-12	1,9	25,1	7,50	—	—
1902-03	1,3	26,0	5,00	—	—	1912-13	2,0	25,4	7,28	—	—
1906-07	1,4	25,8	5,42	—	—	1913-14	2,0	25,5	7,56	—	—

¹⁾ Regnskabsaaret gaar fra $\frac{1}{2}$ til $\frac{3}{4}$.

Vægte fra Silkeborg, H. P. Philipsen og Jacob Nielsen. — Forvarmer fra
Kolding. — Pasteurer fra P. & L. P. og Kolding. — Ringkøler. — Alfa Laval
og B. & W. Centrifuge. — Kærne fra H. P. Philipsen (irsk Model). — Kedel

og Maskine fra Alliance. — Flødesyrningsbassin af Aluminium. — Syremælken opbevares i et med Kork isoleret Skab. — Elektricitet. — En Del Aluminiumstransportspande. — Kul og Brænde. — Mejeriet har 2 Mælkevogne i Sorø By og Udsalg samme Sted.

NORDRUP ANDELSMEJERI

Oprettet 1888. — **Postadresse:** Slagelse. — **Jernbanestation:** Slagelse (9 km). — **Telefon:** Skafteløv 20.
Mejerikreds: Sorø Amt.



Mejeriet oprettedes 1888. Beboelsen tilbyggedes 1906. — Beboelsen i Mejeri- bygningen rummer 6 Værelser. — 54 Leverandører med 385 Køer. — Brønden er 150 m dyb. — Medarbejderen faar 300 Kr. i Løn. — Flødeenheder. — Flora danica. — Ishuset rummer 960 m³ Is. — Firkantet 16 m høj Skorsten.

Formand: Sognefoged, Gaardejer *L. P. Jensen*, Nordrup, Slagelse, siden 1894. Lægdsmand, Indehaver af mange offentlige Tillidshverv. Tidligere Formand: Gaardejer *P. Knudsen* 1888—94.

Bestyrer: *H. P. M. Hansen*, født 1885. Kom først paa Slotsbjerg (1902), derefter paa Kirke-Stillinge, Dalsbro, Vemmelev. Dalum Mælkeriskole. Dernæst paa Lunde-Østrup. Vikar i Løve Herreds Vikarforening. Blev 1916 Bestyrer paa Nordrup.



H. P. M. Hansen,
Bestyrer.

Aar ¹⁾	Mælke- mængde Millioner kg	Mælkefor- brug	Smør- mængde 1000 kg	Mælk til Ost Millioner kg	Blandingsost 1000 kg Skummet- mælksost 1000 kg	Aar ¹⁾	Mælke- mængde Millioner kg	Mælkefor- brug	Smør- mængde 1000 kg	Mælk til Ost Millioner kg	Blandingsost 1000 kg Skummet- mælksost 1000 kg
1901—02	0. ₈₇	26. ₇	33. ₀	—	—	1911—12	0. ₀₆	25. ₆	37. ₅	—	—
1905—06	0. ₉₃	25. ₀	35. ₈	—	—	1912—13	0. ₉₅	25. ₆	37. ₃	—	—
1909—10	0. ₉₇	25. ₅	37. ₆	—	—	1913—14	1. ₀₆	26. ₆	38. ₅	—	—
1910—11	1. ₀₄	25. ₃	40. ₀	—	—	1914—15	0. ₉₇	25. ₆	35. ₉	—	—

¹⁾ Regnskabsaaret gaar fra $\frac{1}{8}$ til $\frac{30}{4}$.

Vægte fra H. P. Philipsen, Pødenphant og Silkeborg. — Forvarmer, Pa-
steur og Ringkøler. — Kærnealteren »Victoria«. — Kedel fra Sabroe og Maskinen
fra Marshall. — Egetræs Tønder til Fløden. — Isoleret Trækasse til Syremælken.
— Petroleum. — Nogle Aluminiumstransportspande. — Kul.

NÆSBY ANDELSMEJERI

Oprettet 1888. — Postadresse: Slagelse. — Jernbanestation: Slagelse (9 km). — Telefon: Næsby Skov 18.
Mejerikreds: Sorø Amt.



Mejeriet oprettedes 1888. Ombygget 1905 (H. P. Philipsen). — Beboelsen i
Mejeribygningen rummer 9 Værelser. — 142 Leverandører med 900 Køer.
— Brønden er 14 m dyb. — De 3 Medarbejdere faar 1100 Kr. i Løn. — Faktor 2.
Syre vækker fra Bl. & Tv. — Ishuset rummer 320 m³ Is.

Formand: Gaardejer *Fr. Jensen*, Ebberup, Slagelse, 14 Aar fordelt paa 3 Pe-
rioder, og er for Tiden Formand for 3. Gang. Tidligere Formænd: Gaardfor-
pagter L. Hansen i 5 Aar; den nuværende Formand til 1900, saa var Gaardejer Hans

Hansen, Tyelse, Formand til 1905, hvorefter Fr. Jensen atter blev valgt, og var Formand til Udgangen af 1910, derefter var Gaardejer Johannes Kristensen Formand i 3 Aar; saa valgtes for 3. Gang Fr. Jensen, Ebberup, og har været det siden. — Bestyrer: S. Andersen Nørregaard, født den 4. Marts 1866. Elev paa Testrup Højskole 1884—85. Kom 1885 til Boulstrup Mejeri; senere til Ladelundgaard, Godthaab (Skelskør) og Bøgelund. Gennemgik et Kontrolkursus paa Ladelund, og blev 1888 Bestyrer paa Næsby Mejeri. Har været Medlem af Skolekommissionen i 10 Aar, Formand for Sygekassen i 5 Aar og for Brugsforeningen i nogle Aar.



S. Andersen Nørregaard,
Bestyrer.

Aar ¹⁾	Mælke- mængde Millioner kg	Mælkefor- brug	Smør- mængde 1000 kg	Mælk til Ost 100,000 kg	Blandingsost 1000 kg Skummet- mælksost 1000 kg	Aar ¹⁾	Mælke- mængde Millioner kg	Mælkefor- brug	Smør- mængde 1000 kg	Mælk til Ost 100,000 kg	Blandingsost 1000 kg Skummet- mælksost 1000 kg
1910—11	2 ₄₅	25 ₀	96 ₀	—	—	1913—14	2 ₃₃	24 ₀	90 ₅	—	—
1911—12	2 ₃₉	25 ₈	92 ₉	—	—	1914—15	2 ₂₆	25 ₁	90 ₁	—	—
1912—13	2 ₄₆	24 ₀	94 ₇	—	—						

¹⁾ Regnskabsaaret gaar fra ²⁵/₁₀ til ²³/₁₀.

Vægte fra H. P. Philipsen og Silkeborg. — Pasteur og Ringkøler fra P. & L. P. — Forvarmer fra Alliance. — Alfa Laval Centrifuger. — Dansk Tøndekærne. — Kedel fra Th. Th. Sabroe. — Maskine fra Alliance. — Fløden syrnes i Tønder. — Bl. & Tv.s Syreskab. — Petroleum. — En Del Aluminiumstransportspande. — Kul.

OMØ ANDELSMEJERI

Oprettet 1892. — Postadresse: Skelskør. — Jernbanestation: Skelskør (15 km). — Mejerikreds: Sorø Amt.

Mejeriet oprettedes 1892 (Ing. Fr. Casse). — Beboelsen er i Mejeribygningen og rummer 3 Værelser og Køkken. — 35 Leverandører med 220 Køer. — 7 m dyb Brønd. — Foruden Bestyrer og en Mejerske medhjælper en Mand nogle Timer daglig. Medhjælpsløn 580 Kr. — Faktor 2. — Isen opbevares i Tang.

Aar ¹⁾	Mælke- mængde Millioner kg	Mælkefor- brug	Smør- mængde 1000 kg	Mælk til Ost Millioner kg	Blandingsost 1000 kg Skummet- mælksost 1000 kg	Aar ¹⁾	Mælke- mængde Millioner kg	Mælkefor- brug	Smør- mængde 1000 kg	Mælk til Ost Millioner kg	Blandingsost 1000 kg Skummet- mælksost 1000 kg
1900—01	0 ₄₅	26 ₃	17 ₀₄	—	—	1911—12	0 ₆₅	25 ₄	25 ₂₈	—	—
1904—05	0 ₅₀	25 ₈	19 ₇₈	—	—	1912—13	0 ₆₄	25 ₄	25 ₀₇	—	—
1908—09	0 ₆₀	25 ₅	23 ₄₆	—	—	1913—14	0 ₆₈	25 ₂	26 ₆₇	—	—
1910—11	0 ₆₄	25 ₅	24 ₇₉	—	—	1914—15	0 ₆₁	25 ₆	23 ₆₃	—	—

¹⁾ Regnskabsaaret gaar fra ¹/₃ til ¹/₃.

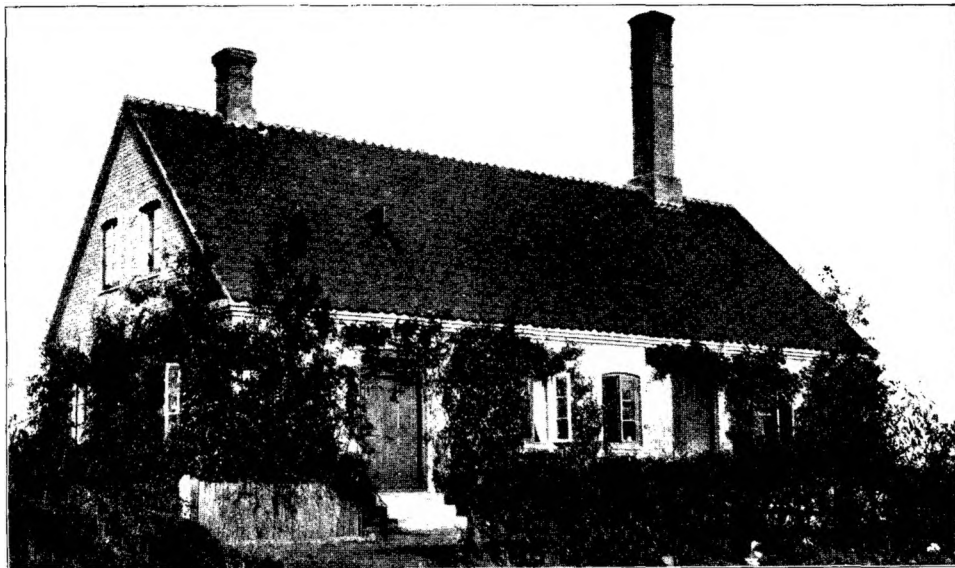

Gaardejer Kr. Olsen,
Mejeriets første Formand.

Formand: Gaardejer *Ole Nielsen*, Skoven, Omø, Skelskør. — Tidligere Formænd: Gaardejer Kr. Olsen, Gaardejer R. Rasmussen, Gaardejer N. Kristensen, Gaardejer S. Kr. Hansen, Gaardejer R. Olsen, Gaardejer Kr. Hansen, Gaardejer O. Kristensen og Gaardejer Kr. Rasmussen. — Bestyrer: *Anders Madsen*, født 17. Februar 1852 paa Hvene-



Anders Madsen,
Bestyrer.

mosegaard. Har besøgt Vejstrup og Askov Højskoler, taget Skolelæreksamen med 1ste Karakter fra Blaagaards Seminarium og været Huslærer i 7 Aar. Var derefter 6 Aar paa Fødegaarden, hvor samtidig Mejeriet lærtes. Var $\frac{3}{4}$ Aar paa Brunsbjerg og en Sommer paa Frørup og Gislev. Var 3 Aar paa Lou (Lohals) og siden 1892 Bestyrer paa Omø Andelsmejeri. I Bestyrelsen af Brugsforeningen, har været dens Regnskabsfører i alle Aar og dens Formand en Del Aar. Medlem af Menighedsraadet.

»Simplex«, Decimal og Balance. — Forvarmer fra H. P. Philipsen. — Pa-steurer fra Silkeborg og Buas. — Ringkøler fra Silkeborg. — Titan Centrifuge. — Dansk Tøndekærne. — Kedel og Maskine fra Alliance. — Fløden syrnnes i Tønder. — Aluminiumskølere. — Petroleum. — Enkelte Aluminiumstransportspande. — Kul.



PILEVANG ANDELSMEJERI

Oprettet 1899. — **Postadresse:** Ringsted. — **Jernbanestation:** Ringsted (4 km). — **Telefon:** Sigersted 20.
Mejerikreds: Sorø Amt.

Oprettedes 1899. Ombygget 1914 (Statskonsulenten og Arkitekt Knudsen-Petersen, Ringsted). — Den særskilte Beboelse rummer 10 Værelser. — 95 Leverandører med 700 Køer. — Brønden er 23 m dyb. — De 3 Medarbejdere (Mejerske) lønnes med 1000 Kr. — Flødeenheder. — Firkantet 20 m høj Skorsten.



Gaardejer Chr. Petersen,
Mejeriets Formand.

Formand: Gaardejer Chr. Petersen, Havrebjergsgaard, Ringsted, siden 1901. Medlem af Sogneraadet i 12 Aar og Kredsformand for Præstø Brandkasse i 14 Aar. Endvidere Medlem af Bestyrelsen for Sorø Amts Mejeristforening og i Repræsentantskabet for Mejeriernes Fællesorganisation m. m. Tidligere Formænd: Gaardejer J. Nielsen, der

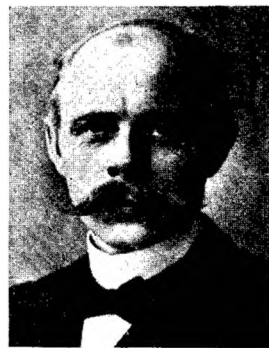

Niels Moesgaard,
Bestyrer.

har udført et meget energisk Arbejde for at faa oprettet Andelsmejeriet. Han virkede i 1½ Aar. Dernæst Gaardejer Jac. Nielsen ca. 1 Aar. — Bestyrer: *Niels Moesgaard*, født 17. April 1878. Var først paa Trevad og senere paa en Del andre Mejerier. Bestod 1901 Kedelpasserprøven og var Sommeren 1903 paa Dalum Mælkeriskole. Blev 1903 Bestyrer paa Vindebrink og 1906 paa Hallelev. Kom 1909 til Pilevang. Bestyrelsesmedlem af Brugsforeningen, Sygeplejeforeningen og Sognebogsamlingen, for hvilken M. tillige er Bibliotekar. Sogneformand for Præstø m. fl. Amters Brandforsikring.

Aar ¹⁾	Mælke- mængde Millioner kg	Mælkefor- brug	Smør- mængde 1000 kg	Mælk til Ost Millioner kg	Blandingsost 1000 kg Skummet- mælksost 1000 kg	Aar ¹⁾	Mælke- mængde Millioner kg	Mælkefor- brug	Smør- mængde 1000 kg	Mælk til Ost Millioner kg	Blandingsost 1000 kg Skummet- mælksost 1000 kg
1899 ²⁾	0 ^{.50}	25 ^{.8}	19 ^{.60}	—	—	1911—12	2 ^{.02}	25 ^{.1}	80 ^{.15}	—	—
1903—04	1 ^{.72}	25 ^{.2}	68 ^{.97}	—	—	1912—13	2 ^{.21}	25 ^{.0}	88 ^{.88}	—	—
1907—08	2 ^{.01}	25 ^{.0}	80 ^{.08}	—	—	1913—14	2 ^{.20}	24 ^{.7}	89 ^{.11}	—	—
1910—11	2 ^{.12}	25 ^{.1}	84 ^{.67}	—	—	1914—15	1 ^{.98}	24 ^{.7}	80 ^{.03}	—	—

¹⁾ Regnskabsaaret gaar fra Oktober til Oktober. ²⁾ 8 Maaned.r.

»Sinus«, »Baby« og Silkeborg. — Forvarmer, Pasteur og Fladkøler. — Titan (T. A. 45) Centrifuge. — Kærneælteren »Silkeborg«. — Kedel fra Sabroe og Maskine fra Alliance. — Kulsyre-Kølemaskine (30,000 V. E.) fra Th. Th. Sabroe. — Aluminiumsbassin til Fløden. — Aluminiumskølere til Syremælken. — En Del Aluminiumstransportspande. — Elektricitet. — For Tiden bruges Bøgebrænde, ellers Kul.

RUDE ANDELSMEJERI

Oprettet 1901. — Postadresse: Rude. — Jernbanestation: Sandved (5 km). — Telefon: Rude 29.
Mejericreds: Sorø Amt.



Oprettedes 1901 (Fabrikant Brostrøm). — Beboelsen, der er sammenbygget med Mejeriet, rummer 6 Værelser. — 42 Leverandører med 300 Køer. — Brønden er 5 m dyb. — Medarbejderen faar 240 Kr. i Løn. — Fedtenheder. — Osten paraffineres og Lageret afkøles fra Ishuset. — Ishuset rummer 60 Læs Is. Firkantet 20 m høj Skorsten.



Gaardejer Willum Madsen,
Mejeriets Formand.

Formand: Gaardejer *Willum Madsen*, Venslev, Rude, siden 1912. Tidligere var Gaardejer *And. Hansen*, Rude, Mejeriets Formand (1901—12). — Bestyrer: *M. Bruun*, født 25. Februar 1885 i Skodborg, Sønderjylland. Begyndte i 14 Aars Alderen som Mejerielev paa Skanderup; kom senere til Rudme, Stenstrup-Lunde, Gjørding og Vesterlykke.



M. Bruun,
Bestyrer.

Elev paa Ladelund Mælkeriskole. Derfra til Drenderup, Aale og Vesterlykke. Opgav Mejerigerningen og ansattes ved Dansk Frøhandel i Kolding og var der i 4 Aar, dels som Kontorist, dels som Rejsende — den ene Sommer dog en kort Tid paa Wedellsborg og Spangkilde. Kom saa for tredje Gang til Vesterlykke og derfra som Bestyrer til Rude 1. September 1914. I Bestyrelsen for den stedlige K. F. U. M.

Aar ¹⁾	Mælke- mængde Millioner kg	Mælkefor- brug	Smør- mængde 1000 kg	Mælk til Ost Millioner kg	Blandingsost 1000 kg Skummet- mælksost 1000 kg	Aar ¹⁾	Mælke- mængde Millioner kg	Mælkefor- brug	Smør- mængde 1000 kg	Mælk til Ost Millioner kg	Blandingsost 1000 kg Skummet- mælksost 1000 kg
1901—02	0.58	25.6	22.36	—	—	1911—12	0.77	24.6	30.70	—	—
1905—06	1.07	24.3	43.11	—	—	1912—13	0.82	24.9	33.60	—	—
1909—10	1.14	24.8	47.80 ²⁾	—	—	1913—14	0.73	24.8	29.60	—	—
1910—11	0.79	24.6	31.70	—	—	1914—15	0.72	25.2	27.55	0.15	12.10

¹⁾ Regnskabsaaret gaar fra November til November. ²⁾ 1909 Maj til Maj.

Silkeborg Balance og almindelig Decimalvægt. — Universal og Ringkøler. — 1 Alfa Laval og 1 B. & W. Centrifuge. — Danske Tøndekærner. — Kedel fra Ludvigsen, Struer. — Maskine fra Caroc & Leth. — Amerikanske Træoste-kar. — Fløden syrnes i Staaletønder fra B. & W. — Elektricitet. — Kul. — Mejeriet ligger stille om Søndagen.

SERDRUP ANDELSMEJERI

Oprettet 1887. — Postadresse: Slagelse. — Jernbanestation: Flakkebjerg (3,6 km). — Telefon: Lundforlund 6. Mejerikreds: Sorø Amt.

Oprettedes 1887 (H. P. Philipsen). — Beboelsen i Mejeribygningen nummer 10 Værelser. — 157 Leverandører med 1300 Køer. — Artesisk Brønd. — 3 à 4 Medarbejdere (Mejerske), der lønnes med 1600 Kr. — Faktor 2. — Ishuset nummer 130 m³ Is. — Firkantet 21 m høj Skorsten.

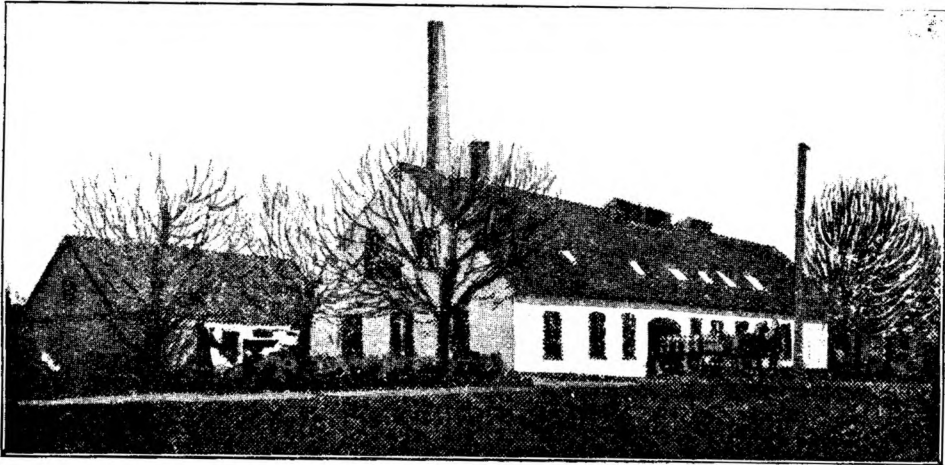

Gaardejer Peder Larsen,
Mejeriets Formand.

Formand: Gaardejer *Peder Larsen*, Snekkerup, Flakkebjerg, siden 1898, Kasserer og Bogholder for Skørpinge og Faardrup Sogne. Tidligere Formænd: Gaardejer *Jac. Larsen* 1887—90, Gaardejer *J. Olsen* til 1898. — Bestyrer: *Chr. Ant. Christiansen*, født 9. Decem-ber 1879 i Fanefjord. Var først paa Frejlev, senere paa



Chr. Ant. Christiansen,
Bestyrer.

Bogø, atter Frejlev, Utterslev og Serdrup. Soldat 1902. Atter Serdrup. 1903 Elev paa Dalum Mælkeriskole; atter Serdrup. Blev 1904 Bestyrer paa Hallelev og kom for fjerde Gang til Serdrup (1906), men denne Gang som dettes Bestyrer. Næstformand i Menighedsraadet, Formand for Gerlev Ungdoms- og Foredragsforening. Kommunal Revisor. Revisor i Lundforlund og Gerlev Sogns Sparekasse m. m.

Aar ¹⁾	Mælke- mængde Millioner kg	Mælkefor- brug	Smør- mængde 1000 kg	Mælk til Ost Millioner kg	Blandingsost 1000 kg	Aar ¹⁾	Mælke- mængde Millioner kg	Mælkefor- brug	Smør- mængde 1000 kg	Mælk til Ost Millioner kg	Blandingsost 1000 kg
1896	2 ⁹⁵	25 ⁸	87 ¹⁹	—	—	1911	3 ⁷⁵	25 ⁰	150 ¹⁶	—	—
1900	2 ⁷⁹	25 ⁹	107 ⁸³	—	—	1912	3 ⁵⁷	24 ⁹	143 ¹¹	—	—
1904	3 ⁵⁶	25 ³	141 ⁰⁰	—	—	1913	3 ⁸⁸	24 ¹	155 ⁹⁷	—	—
1908	3 ⁷⁷	25 ⁹	149 ³²	—	—	1914	3 ⁵⁸	25 ⁰	143 ³⁵	—	—
1910	3 ⁹²	25 ⁰	156 ⁷⁴	—	—						

¹⁾ Regnskabsaaret: Kalenderaaret.

»Sinus«, »Baby« og Silkeborg Balance. — Forvarmer. — Pasteur (Triumph til Mælken) og Ringkøler. — Alfa Laval Centrifuge. — Dansk Tøndekærne. — Kedel fra Bruun. — Maskine fra Maglekilde. — Fløden syrnes i Tønder. — Aluminiums-Kølere til Syremælken. — Elektricitet. — Kul.



SKUMTOFTE ANDELSMEJERI

Oprettet 1889. — Postadresse: Sandved. — Jernbanestation: Sandved (2 km).
Mejerikreds: Sorø Amt.

Oprettedes 1889. — Beboelsen i Mejeribygningen rummer 3 Værelser. — 40 Leverandører med 350 Køer. — Artesisk Brønd. — De 2 Medarbejdere — Fru P. er Mejerske — lønnes med 500 Kr. — Faktor 2. — Flora danica. — Ishuset rummer 125 m³ Is. — Firkantet 18 m høj Skorsten.



Gaardejer Henrik Sørensen,
Mejeriets Formand.

Formand: Gaardejer *Henrik Sørensen*, »Henriksminde«, Tornemark, Sandved, siden 1894. Vurderingsmand ved den almindelige Brandkasse, Suppleant ved Ejendomsskyldvurderingen. Tidligere Formand: H. Chr. Henriksen, »Ørebjerggaard«, Tornemark pr. Sandved, og Gaardejer Hans Christoffersen, »Skumgaarden«, Tornemark pr. Sandved. — Be-



Jens Petersen,
Bestyrer.

styrer: *Jens Petersen*, født 9. Maj 1864 i Grevinge. Var først paa Viemose, dernæst paa Holme, Nøddelund, Sølund, Pedersker og Skumtofte, hvor P. efter 2½ Aars Forløb blev Bestyrer i 1898. Kommunal Revisor i 2 Aar, Revisor i Foredragsforeningen, Sygeplejeforeningen og Sygekassen. Stævningsmand i 10 Aar. Repræsentant for Mejeriernes og Landbrugets Ulykkesforsikring. Repræsentant for Livsforsikringen »Hafnia«. Maskinsynsmand, Bestyrelsesmedlem for Aktieselskabet Lægeboligen i Tornemark.

Aar ¹⁾	Mælke- mængde Millioner kg	Mælkefor- brug	Smør- mængde 1000 kg	Mælk til Ost Millioner kg	Blandingsost 1000 kg Skummet- mælksost 1000 kg	Aar ¹⁾	Mælke- mængde Millioner kg	Mælkefor- brug	Smør- mængde 1000 kg	Mælk til Ost Millioner kg	Blandingsost 1000 kg Skummet- mælksost 1000 kg
1904	1 ⁸¹	24 ¹⁰	36 ²⁴	—	—	1910	1 ⁷⁶	24 ⁷¹	35 ⁵⁶	—	—
1905	1 ⁸⁶	25 ⁰⁵	37 ⁷¹	—	—	1911	1 ⁸³	24 ⁵⁵	37 ¹⁰	—	—
1906	1 ⁹²	24 ⁸²	38 ⁵²	—	—	1912	1 ⁷⁸	24 ⁶⁷	38 ⁷⁹	—	—
1907	1 ⁸¹	24 ⁰⁵	37 ⁵⁵	—	—	1913	1 ⁸⁸	24 ⁶⁵	37 ¹⁴	—	—
1908	1 ⁹²	24 ⁵⁶	38 ⁰⁵	—	—	1914	1 ⁸⁸	24 ³¹	37 ⁵⁴	—	—
1909	1 ⁷⁷	24 ²⁰	36 ⁵⁴	—	—						

¹⁾ Regnskabsaaret gaar fra $\frac{1}{1}$ til $\frac{31}{12}$.

Jac. Niensens Vægte. — Forvarmer fra Silkeborg. — 1 Triumph-Koger og 1 Pasteur fra Fr. Christensen. — Ringkøler fra P. & L. P. — 1 B. & W. Centrifuge (Favorit). — Kærneælteren »Silkeborg«. — Kedel og Maskine fra Maglekilde. — Fløden syrnes i Tønder. — Elektricitet. — Kul.

SKØRPINGE ANDELSMEJERI

Oprettet 1894. — Postadresse: Flakkebjerg. — Jernbanestation. Flakkebjerg (3 km).
Telefon: Flakkebjerg 61. — Mejerikreds: Sorø Amt.

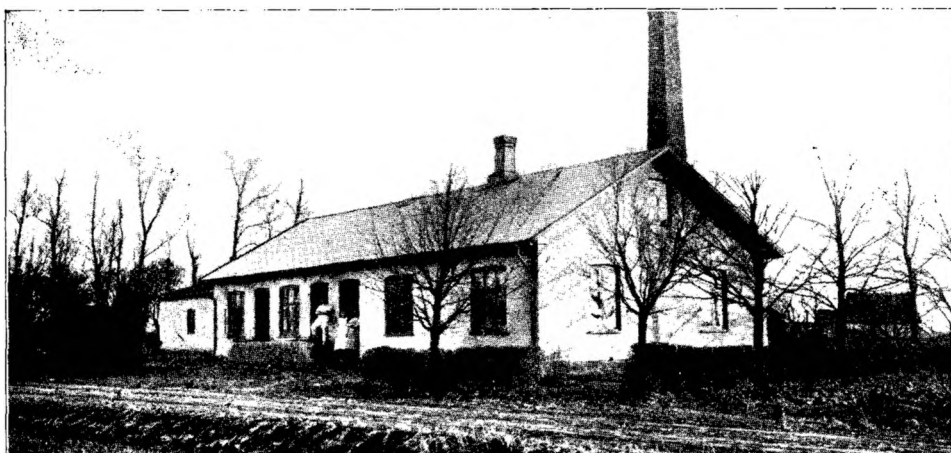

Oprettet 1894. — Beboelsen i Mejeribygningen rummer 7 Værelser. — 42 Leverandører med 320 Køer. — Gravet 13 m dyb Brønd. — Medarbejderne (Mejerske) lønnes med 300 Kr. aarlig. — Flødeenheder. — Ishuset rummer 100 m³ Is. — Firkantet 14 m høj Skorsten.

Aar ¹⁾	Mælke- mængde Millioner kg	Mælkefor- brug	Smør- mængde 1000 kg	Mælk til Ost Millioner kg	Blandingsost 1000 kg Skummet- mælksost 1000 kg	Aar ¹⁾	Mælke- mængde Millioner kg	Mælkefor- brug	Smør- mængde 1000 kg	Mælk til Ost Millioner kg	Blandingsost 1000 kg Skummet- mælksost 1000 kg
1909—10	0 ⁸⁷	—	17 ¹¹	—	—	1912—13	0 ⁹¹ ²⁾	—	16 ⁴⁷	—	—
1910—11	0 ⁹¹ ³⁾	—	7 ⁴⁶	—	—	1913—14	0 ⁸⁹	25 ₁	35 ²³	—	—
1911—12	0 ⁸⁹	—	10 ²⁸	—	—						

¹⁾ Regnskabsaaret gaar fra November til November. ²⁾ Solgt Fløden.

Formand: Gaardejer *O. Hansen*, Halkevad, Flakkebjerg. Sogneraadsmlem, Medlem af Skolekommissionen. Desuden Formand for de fleste af de stedlige Foreninger vedrørende Hesteavl, Kvægavl og Kontrol. — Bestyrer: *H. P. Madsen*, født 1888. Var først paa Fjenneslev Mejeri (1907), dernæst paa Fodby, Næsby og Rerslev. Var paa Ladelund Mælkerskole. Kom saa til Aale. Blev Vikar for Præstø Amts Mejeristforening og blev 1915 (1. April) Bestyrer paa Skørpinge.



H. P. Madsen,
Bestyrer.

Vægte fra Silkeborg og Jac. Nielsen. — Forvarmer, Pasteur og Ringkøler. — Alfa Laval Centrifuge med Snekketræk. — Dansk Tøndekærne. — Kedel og Maskine fra Alliance. — Fløden syrnes i Tønder. — Aluminiumsbeholdere til Syremælken. — Petroleum. — Nogle Aluminiumstransportspande. — Kul.

SLOTSBJERGBY ANDELSMEJERI

Oprettet 1894. — Postadresse: Slagelse. — Jernbanestation: Slagelse (4 km). — Telefon: Slotsbjergby 19.
Mejerikreds: Sorø Amt.

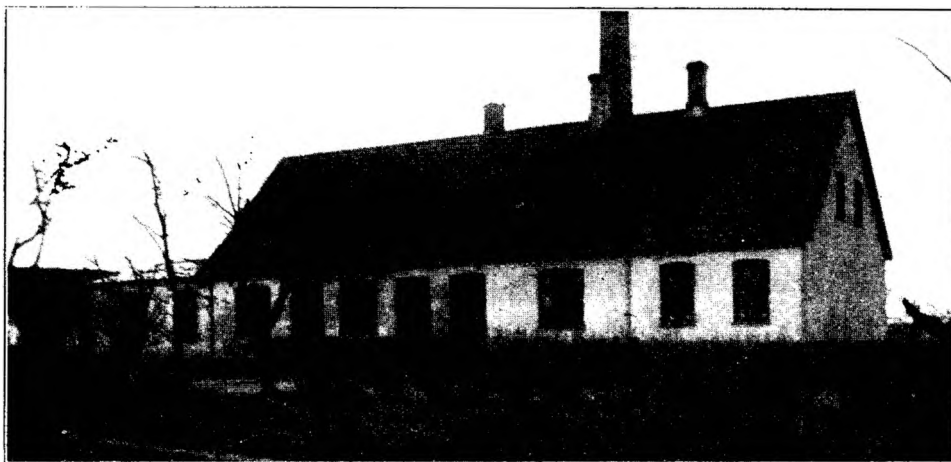

Oprettet 1894 (*H. P. Philipsen*; det første Mejeri, som Philipsen anlagde). — Beboelsen i Mejeribygningen rummer 5 Værelser. — 78 Leverandører med 452 Køer. — Brønden er 71 m dyb. — De 2 Medarbejdere (Mejerist og Mejerske) lønnes med ca. 600 Kr. — Faktor 2. — Modersyre. — Firkantet 20 m høj Skorsten.

Formand: Gaardejer *Kristian Hansen*, Slotsbjergby. Formand for Mejeriet fra 1. Januar 1910. Har beklædt forskellige offentlige Tillidshverv, bl. a. Medlem af Sogneraadet. Er nu Vurderingsmand til Ejendomsskyld, og siden 1908 Branddirektør for Østifternes Brandforsikring. Tidligere Formænd: Gaardejer



Gaardejer Kristian Hansen,
Mejeriets Formand.

Kristian Andersen, Slotsbjergby. Var med at oprette Mejeriet 1894 og Formand for samme fra Oprettelsen til 1. Jan. 1906. Gaardejer Hans Kristian Jensen 1. Jan. 1907 til 1. Jan. 1910. — Bestyrer: Chr. P. Olsen, født 30. Jan. 1872 i Skaftelev ved Slagelse. Var først paa Kirkestillinge og var der i 5 Aar. Soldat. Kom saa til Brodal og Gislev. Blev derefter



Chr. P. Olsen,
Bestyrer.

Bestyrer paa Tolstrup Fællesmejeri fra 1899 til 1903, som ejedes af Gaardejer N. Henriksen, Tolstrup. Kom derfra til Slotsbjerg (1. Maj 1903). Formand for Sygekassen og Begravelseskassen i nogle Aar.

Aar ¹⁾	Mælke- mængde Millioner kg	Mælkefor- brug	Smør- mængde 1000 kg	Mælk til Ost 100,000 kg	Blandingsost 1000 kg Skummet- mælksost 1000 kg	Aar ¹⁾	Mælke- mængde Millioner kg	Mælkefor- brug	Smør- mængde 1000 kg	Mælk til Ost 100,000 kg	Blandingsost 1000 kg Skummet- mælksost 1000 kg
1894—95	0.70	25.7	27.15	—	—	1906—07	1.34	24.8	53.87	—	—
1896—97	1.40	26.7	52.67	—	—	1908—09	1.36	24.5	55.47	—	—
1898—99	1.20	26.0	46.01	—	—	1910—11	1.42	25.1	56.65	—	—
1900—01	1.13	24.7	45.81	—	—	1912—13	1.31	25.9	51.87	—	—
1902—03	1.21	24.8	48.71	—	—	1914—15	1.24	25.5	48.52	—	—
1904—05	1.20	25.1	48.05	—	—						

¹⁾ Regnskabsaaret gaar fra ¹/₁₁ til ³¹/₁₀.

H. P. Philipsens Vægte. — Forvarmer. — Pasteur (den ene fra Buas). — Fladkølere. — Alfa Laval Centrifuge. — Kærneæalteren »Silkeborg«. — Ammoniak-Kølemaskine (20,000 V. E.) fra Atlas. — Kedel fra Th. Th. Sabroe og Marshall Maskine. — Fløden syrnes i Tønder. — Petroleum. — Enkelte Aluminiumstransportspande. — Kul.

STENMAGLE (PERLEKILDE) ANDELSMEJERI

Oprettet 1888. — Postadresse: Stenlille. — Jernbanestation: Nyrup (4 km). — Telefon: Stenlille 29. Mejerikreds: Sorø Amt.

Oprettet 1888. Ombygget 1914 (Fællesindkøbet). — Beboelsen i Mejeribygningen nummer 7 Værelser. — 103 Leverandører med 754 Køer. — Kilde. — De 3 Medarbejdere faar 1000 Kr. i Løn. — Flødeenheder. — Ostelageret køles ved Kølemaskinen. — Smørret sælges til Eksporthandling. — Firkantet 22 m høj Skorsten.



Gaardejer Kr. Nielsen,
Mejeriets Formand.

Formand: *Kr. Nielsen*, født 31. August 1873 i Fjenneslømmagle. Var først ved Mølleriet, dernæst ved Landbruget, som han har været ved siden; bosatte sig som Gaardejer i Stenmagle By pr. Stenlille siden 1898 paa sin nuværende Gaard; blev Formand for Stenmagle Mejeri den 1. November 1906. Er Medlem af Sogneraadet og Med-



Laurits Larsen,
Bestyrer.

lem af Bestyrelsen for Stenlille Realskole. Tidligere Formænd: Gaardejer Hans Jensen, Stenmagle, var Formand fra Mejeriets Oprettelse 1888—89. Derefter Gaardejer Dines Petersen, Vandløse, fra 1889—92. Derefter Gaardejer Jens Jensen, Stenmagle, fra 1892—1906. Dines Petersen var Sogneraadetsformand i flere Aar. Jens Jensen var Sogneraadetsformand i mange Aar; tillige Sygekasseformand m. m. — Bestyrer: *Laurits Larsen*, født 23. Juni 1886 i Grevinge. Var først paa Fodby Mejeri, dernæst paa Vormark og Godthaab (Skelskør). Elev paa Ladelund Mælkeriskole. Derfra til Nord Stevns. Vikar for Faaborg og Omegns Vikarforening, og blev saa Bestyrer paa Perlekilde i Stenmagle (1. Juli 1912). Tillidsmand for Mejeriernes Ulykkesforsikring. Regnskabsfører for Mejeriet.

Bismer og Jac. Niensens Vægte. — Forvarmer, Pasteur og Ringkøler. — Titan Centrifuge. — Kærneæalteren »Hamlet«. — Kedel fra Th. Th. Sabroe og Maskine fra Kolding. — Kulsyre-Kølemaskine (36,000 V. E.) fra Th. Th. Sabroe. — Firkantede Træostekar. — Fløden syrnes i Bassiner. — Petroleum. — En Del Aluminiumstransportspande. — Kul og en Del Brænde.

Aar ¹⁾	Mælke- mængde Millioner kg	Mælkefor- brug	Smør- mængde 1000 kg	Mælk til Ost Millioner kg	Blandingsost 1000 kg Skummet- mælksost 1000 kg	Aar ¹⁾	Mælke- mængde Millioner kg	Mælkefor- brug	Smør- mængde 1000 kg	Mælk til Ost Millioner kg	Blandingsost 1000 kg Skummet- mælksost 1000 kg
1888—89	1.07	26.0	39.73	—	—	1910—11	2.05	25.6	80.48	—	—
1892—93	1.29	26.0	47.84	—	—	1911—12	2.09	25.2	82.26	—	—
1896—97	1.58	25.8	60.76	—	—	1912—13	2.19	25.1	86.08	—	—
1900—01	1.69	25.8	60.91	—	—	1913—14	2.24	25.3	88.05	—	—
1904—05	1.75	26.0	64.23	—	—	1914—15	2.13	25.5	80.90	—	—
1908—09	1.94	25.8	74.22	—	—						

¹⁾ Regnskabsaaret gaar fra $\frac{1}{11}$ til $\frac{31}{10}$ ²⁾ Ostproduktionen kan ikke opgives.

STIGSNÆS ANDELSMEJERI

Oprettet 1911. — Postadresse: Skelskør. — Jernbanestation: Skelskør (1,6 km). — Mejerikreds: Sorø Amt.

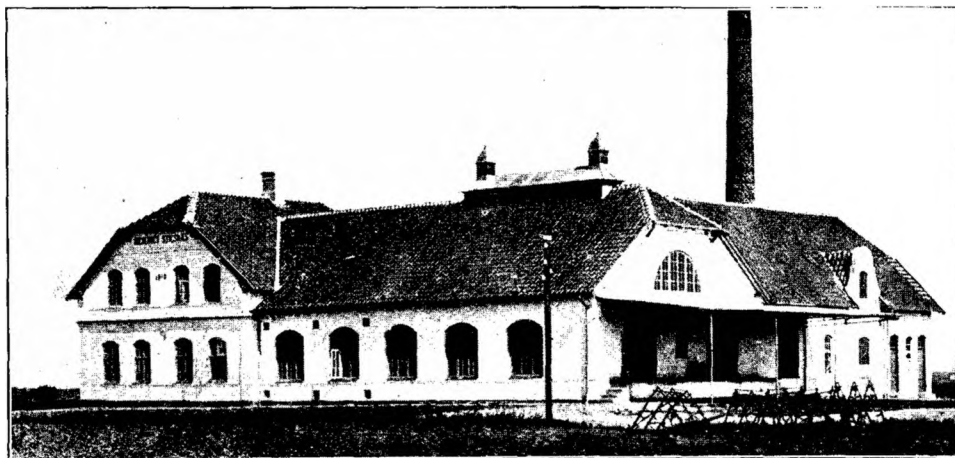

Mejeriet oprettedes 1911 (H. P. Philipsen). — Beboelsen i Mejeribygningen rummer 9 Værelser. — 104 Leverandører med 639 Køer. — Artesisk 18 m dyb Brønd. — De 2 Medarbejdere faar 800 Kr. i Løn. — Flødeenheder. — Moder-syre. — Der produceres Ost til Andelshaverne. — Rund 24 m høj Skorsten.

Aar	Mælke- mængde Millioner kg	Mælkefor- brug	Smør- mængde 1000 kg	Mælk til Ost Millioner kg	Blandingsost 10,000 kg Skummet- mælksost 10,000 kg	Aar	Mælke- mængde Millioner kg	Mælkefor- brug	Smør- mængde 1000 kg	Mælk til Ost Millioner kg	Blandingsost 10,000 kg Skummet- mælksost 10,000 kg
1911—12	1.1	25.0	36.0	—	—	1913—14	1.3	24.8	70.0	—	—
1912—13	1.7	25.4	64.0	—	—	1914—15	1.7	25.4	70.8	0.10	12.50 ¹⁾

¹⁾ Til Andelshaverne.

Formand: Gaardejer *H. P. Hansen*, Hindshoved, siden Oprettelsen. Formand for Brugsforeningen og Foderstofforeningen. I Bestyrelsen for Skelskør Svineslagteri. — Bestyrer: *Hans Olsen*, født 14. Februar 1879. Var først paa Kvandløse, senere paa Hejninge, Thorshøj og Hyllinge. Elev paa Ladelund Mælkeriskole 1907. Bestyrer paa Skørpinge (1909—11) og ansattes 1911 som Bestyrer paa Stignæs. Regnskabsfører for Mejeriet.



Hans Olsen,
Bestyrer.

»Sinus«, H. P. Philipsens automatiske Udvejningsvægt samt Silkeborg Balance. — Forvarmer fra Fr. Christensen. — Pasteurer med Snekketræk. — Ringkølere. — 2 Titan Centrifuger. — Irsk Tøndekærne fra H. P. Philipsen. — Kædel fra Sabroe og Marshall Maskine. — Kølemaskine (25.000 V. E.) fra Atlas. — Amerikanske Ostekar. — Fløden syrnes i Bassin. — Enkelte Aluminiumstransportspande. — Kul.

STJERNEBJERG ANDELSMEJERI

Oprettet 1912. — Postadresse: Ringsted. — Jernbanestation: Ringsted (8 km). — Telefon: Allindelille 33. Mejerikreds: Sorø Amt.



Mejeriet oprettedes 1912 (Statskonsulenten). — Den særskilte Beboelse rummer 10 Værelser. — 34 Leverandører med 350 Køer. — 2 m dyb Brønd. — De 2 Medarbejdere (Mejerske) lønnes med 420 Kr. — Flødeenheder. — Fora danica. — Rund 20 m høj Skorsten.



H. Chr. Larsen,
Mejeriets Formand.

Formand: Gaardejer *H. Chr. Larsen*, Haraldsted, Ringsted, siden Mejeriets Oprettelse. — Bestyrer: *H. P. Hansen*, født 10. Juli 1867. Var først paa Aaside Mejeri, senere paa Thorskilde. Elev paa Dalum Mælkeriskole. Soldat. Dernæst paa Haabet, Tikøb, Stensbjerg og Haraldsted. 1899 Bestyrer paa dette Mejeri indtil 1912, da H. blev Be-



H. P. Hansen,
Bestyrer.

styrer paa Stjernebjerg, som oprettedes ved Haraldsteds Deling. Kredsformand i Sygekassen i nogle Aar, Taksationsmand i Brandkassen i 7 Aar.

Aar ¹⁾	Mælke- mængde Millioner kg	Mælkefor- brug	Smør- mængde 1000 kg	Mælk til Ost Millioner kg	Blandingsost 1000 kg Skummet- mælksost 1000 kg	Aar ¹⁾	Mælke- mængde Millioner kg	Mælkefor- brug	Smør- mængde 1000 kg	Mælk til Ost Millioner kg	Blandingsost 1000 kg Skummet- mælksost 1000 kg
1912—13	1.1	25.2	41.8	—	—	1913—14	1.2	25.3	44.0	—	—

¹⁾ Regnskabsaaret gaar fra November til November.

»Sinus«, »Ideal og Balance. — Forvarmer, Pasteur og Ringkøler fra P. & L. P. — 2 Alfa Laval Centrifuger. — Kærneæalteren »Victoria«. — Kedel fra Th. Th. Sabroe og Maskine fra Caroc & Leth. — Kulsyre-Kølemaskine (30,000 V. E.) fra Th. Th. Sabroe. — Fløden syrnes i Bassiner, der hæves hydraulisk. — Stenskrubber til Syren. — Petroleum. — En Del Aluminiumstransportspande, og der anskaffes kun af disse. — Normalt bruges Kul, i Aar mest Brænde.

SVALEBÆK ANDELSMEJERI

Oprettet 1888. — Postadresse: Haslev. — Jernbanestation: Haslev (7,4 km). — Telefon: Konradfeldt 24. Mejerikreds: Sorø Amt.

Mejeriet oprettedes 4. Juli 1888. — Beboelsen i Mejeribygningen rummer 10 Værelser. — 200 Leverandører med 1400 Køer. — Brønden er 28 m dyb. — De 4 Medarbejdere faar 1600 Kr. i Løn. — Faktor 2. — Firkantet 16 m høj Skorsten.

Formand: Gaardejer *T. Nielsen*, Mellemskiftegaard, Skuderløse pr. Haslev, siden 1901. Næstformand for Haslev og Omegns Landboforening. Formand for Testrup Sogneraad m m. Tidligere Formand: Landstingsmand *Chr. Nielsen*, Skuderløse, Formand fra 1888 til 1901. — Bestyrer: *Chr. F. Olsen*, født 18. Maj 1867. Var først paa Hyllinge, dernæst paa Karrebækstorp,

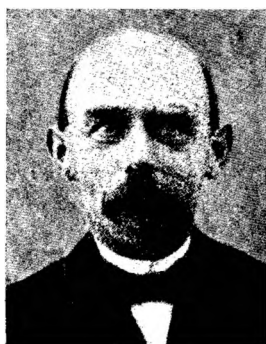
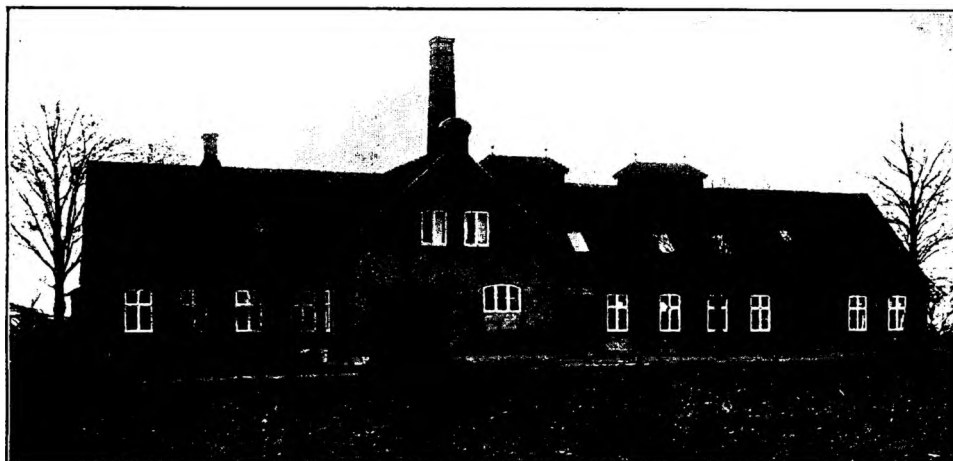

Gaardejer T. Nielsen,
Mejeriets Formand.

Taarnemark, sidstnævnte
Sted som første Mejerist
og Regnskabsfører. Kom
1. Maj 1891 til Svalebæk.
I Bestyrelsen for Præstø
Amts Mejeristforening, For-
mand for de samvirkende
Foredragsforeninger paa
Hasleveggen. Formand for
Sygeplejeforeningen. Med-
lem af Bestyrelsen for
Pogeskolen i Skuderløse.



Chr. F. Olsen,
Bestyrer.

Aar ¹⁾	Mælke- mængde Millioner kg	Mælkefor- brug	Smør- mængde 1000 kg	Mælk til Ost Millioner kg	Blandingsost 1000 kg Skummet- mælksost 1000 kg	Aar ¹⁾	Mælke- mængde Millioner kg	Mælkefor- brug	Smør- mængde 1000 kg	Mælk til Ost Millioner kg	Blandingsost 1000 kg Skummet- mælksost 1000 kg
1901—02	3.03	26.1	111.66	—	—	1912—13	3.76	25.8	146.24	—	—
1906—07	3.57	26.0	136.00	—	—	1913—14	4.04	25.8	157.18	—	—
1910—11	3.90	25.8	140.83	—	—	1914—15	3.82	25.3	147.85	—	—
1911—12	3.81	25.6	148.20	—	—						

¹⁾ Regnskabsaaret gaar fra April til April.

Sødmælksvægt fra H. P. Philipsen, Skummetmælksvægt fra Silkeborg, Balancevægt til Smør. — Forvarmer fra H. P. Philipsen. — Pasteurer fra P. & L. P. — Flødekøler fra Silkeborg. — B. & W. Centrifuge. — Kedel og Maskine fra M. C. Drejer. — Kulsyre-Kølemaskine (40,000 V. E.) fra Atlas. — Kærneæalteren »Silkeborg«. — Fløden synes i Bassin. — Petroleum. — En Del Aluminiumstransportspande. — Brænde og Kul.

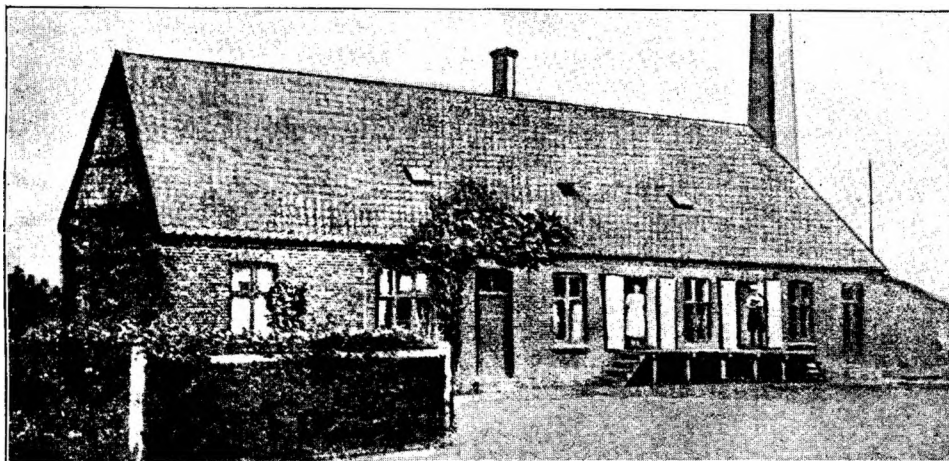

SØRBYMAGLE ANDELSMEJERI

Oprettet 1889. — Postadresse: Slagelse. — Jernbanestation: Slagelse (7 km). — Telefon: Sørbymagle 8.
Mejerikreds: Sorø Amt.

Mejeriet oprettedes 1889. — Beboelsen i Mejeribygningen rummer 5 Værelser. — 100 Leverandører med 580 Køer. — Brønden er 16 m dyb. — De 2 Medarbejdere lønnes med 800 Kr. — Flødeenheder. — Modersyre. — Ishuset rummer 125 m³ Is. — Firkantet 16 m høj Skorsten.



Husmand J. P. Jørgensen,
Mejeriets Formand.

Formand: Husmand *J. P. Jørgensen*, Bødstrup Mark, Slagelse, siden 1915. Første Formand var Lærer Jensen, Sørbymagle 1889—1903, Gaardejer, Sognefoged R. Bagge til 1909, Boelsmand P. Nielsen til 1915. Bestyrer: *C. J. Olsen*, født 13. Maj 1888. Var først paa Brydebjerg. Elev paa Ladelund Mælkeriskole 1908—09, 1909 Bestyrer paa Vindebrink og 1911 paa Sørbymagle.



C. J. Olsen,
Bestyrer.

Aar ¹⁾	Mælke- mængde Millioner kg	Mælkefor- brug	Smør- mængde 1000 kg	Mælk til Ost Millioner kg	Blandingsost 1000 kg Skummet- mælksost 1000 kg	Aar ¹⁾	Mælke- mængde Millioner kg	Mælkefor- brug	Smør- mængde 1000 kg	Mælk til Ost Millioner kg	Blandingsost 1000 kg Skummet- mælksost 1000 kg
1912—13	1.07	25.4	65.8	—	—	1914—15	1.00	24.4	65.0	—	—
1913—14	1.71	24.8	68.0	—	—						

¹⁾ Regnskabsaaret gaar fra $\frac{1}{4}$ til $\frac{3}{4}$.

»Sinus« og Balance. — Forvarmer, Pasteur og Ringkøler fra Kolding. — Alfa Laval Centrifuge. — Dansk Tøndekærne. — Kedel og Maskine fra Alliance. — Fløøden synes i Tønder. — Petroleum. — En Del Aluminiumstransportspande. — Kul.

TAARNEMARK ANDELSMEJERI

Oprettet 1886. — Postadresse: Sandved. — Jernbanestation: Sandved (4 km). — Telefon: Sandved 35. Mejerikreds: Sorø Amt.



Mejeriet oprettedes 1886 — Beboelsen i Mejeribygningen rummer 7 Værelser. — 220 Leverandører med 1325 Køer. — Artesisk 20 m dyb Brønd. — De 3 Medarbejdere faar 1400 Kr. i Løn. — Fløøenheder. — Møødersyre. — Ost til Andelshavernes eget Forbrug. — Ishuset rummer 250 m³ Is. — Firkantet 16 m høj Skorsten.



Gaardejer N. P. Larsen,
Mejeriets Formand.

Formand: Gaardejer *N. P. Larsen*, Taarnemark, Sandved, siden 1904. Sogneraadformand, Vurderingsmand for Kreditkassen for Landejendomme i Holstenborg Birk (Østifternes Kreforening). Tidl. Formand: Gaardejer J. P. Andersen fra 1886 til 1904. — Bestyrer: *Rasm. Nielsen*, føødt 6. Marts 1872. Var først paa Sanker



Rasm. Nielsen,
Bestyrer.

bjerg, senere paa Tudse-Næs, Hyllinge og Godthaab (Skelskør). Elev paa Ladelund Mælkeriskole, og kom saa igen til Godthaab. Kom 1893 til Taarnemark, og var dernæst 1 Aar paa Smøreksporthoreningens Lager i København. Blev 1. April 1896 Bestyrer paa Taarnemark.

Aar ¹⁾	Mælke- mængde Millioner kg	Mælkefor- brug	Smør- mængde 1000 kg	Mælk til Ost Millioner kg	Blandingsost 1000 kg Skummet- mælksost 1000 kg	Aar ¹⁾	Mælke- mængde Millioner kg	Mælkefor- brug	Smør- mængde 1000 kg	Mælk til Ost Millioner kg	Blandingsost 1000 kg Skummet- mælksost 1000 kg
⁵ / ₁₀ 86- ³¹ / ₂ 87	0.67	25.8	25.80	—	—	1910—11	3.74	25.0	150.01	0.97	—
1890—91	2.40	(27.4)	89.57	—	—	1911—12	3.48	—	—	0.16	—
1894—95	3.00	26.2	114.70	—	—	1912—13	3.56	—	—	0.16	—
1898—99	3.42	25.1	132.69	—	—	1913—14	3.76	—	—	0.14	—
1902—03	3.04	25.5	119.48	—	—	1914—15	3.58	24.8	145.22	—	—
1906—07	3.18	24.3	130.94	—	—						

¹⁾ Regnskabsaaret gaar fra ¹/₄ til ³¹/₃. ²⁾ Solgt Fløden.

Maglekilde og Jac. Nielsens Vægte. — Triumph og Ringkøler. — B. & W. Centrifuge. — Danske Tøndekærner. — Kedel fra Th. Th. Sabroe og Maskine fra Maglekilde. — Træostekar. — Fløden syrnes i Tønder. — Aluminiumsspande til Syremælken. — Elektricitet. — En Del Aluminiumstransportspande. — Kul.

TJÆREBY ANDELSMEJERI

Oprettet 1885. — Postadresse: Tjæreby. — Jernbanestation: Tjæreby (1 km). — Telefon: Tjæreby 7. Mejerikreds: Sorø Amt.

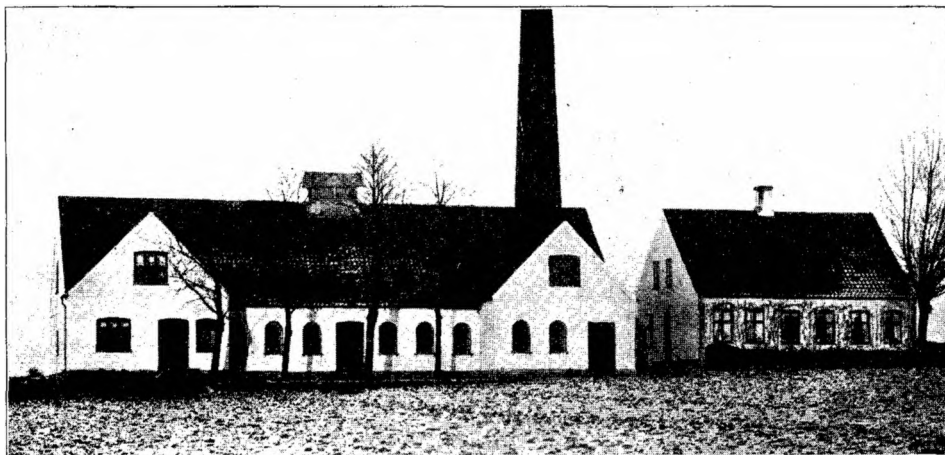

Oprettedes 1885 (Forstander N. Pedersen, Ladelund). Ombyggedes 1915 (Kolding). — Den særskilte Beboelse rummer 6 Værelser. — 144 Leverandører med 1000 Køer. — De 3 Medarbejdere faar 1200 Kr. i Løn. — Flødeenheder. Firkantet 23 m høj Skorsten.



Chr. Jensen,
Mejeriets Formand.

Formand: Husmand Chr. Jensen, Tjæreby, siden 1910. Var i en Aarrække Medlem af Kommissionen for Statshusmandsbrugene i Sorø. I 5 Aar Formand for Tjæreby Sogns Brugsforening m. m. Tidligere Formænd: Gaardejer P Christen indtil 1902, Gaardejer H. Nielsen til 1910. — Bestyrer: *Jes Hansen Jessen*, født 15. April 1875. Efter



Jes Hansen Jessen,
Bestyrer.

Militærtjenesten Elev paa Askov Højskole. Var først paa Bækbølling, dernæst paa Holsted og Bøgekilde. Elev paa Ladelund Mælkeriskole. Derfra til Gylling. Blev 1903 Bestyrer paa Assedrup og 1. Februar 1906 paa Tjæreby. — I Bestyrelsen for Tjæreby Husflidsforening og Sorø Amts Mejeristforening. Medlem af Tjæreby Sogns Menighedsraad. Kasserer for Sønderjysk Forening for Skelskør og Omegn.

Aar ¹⁾	Mælke- mængde Millioner kg	Mælkefor- brug	Smør- mængde 1000 kg	Mælk til Ost Millioner kg	Blandingsost 1000 kg Skummet- mælksost 1000 kg	Aar ¹⁾	Mælke- mængde Millioner kg	Mælkefor- brug	Smør- mængde 1000 kg	Mælk til Ost Millioner kg	Blandingsost 1000 kg Skummet- mælksost 1000 kg
1885—86	0.11	26.7	4.08	—	—	1910—11	2.80	24.6	120.14	—	—
1889—90	1.74	26.5	66.21	—	—	1911—12	2.73	25.1	108.53	—	—
1893—94	2.01	26.0	77.75	—	—	1912—13	2.78	24.9	110.95	—	—
1897—98	2.30	25.9	89.21	—	—	1913—14	2.88	25.1	113.16	—	—
1901—02	2.48	25.2	97.30	—	—	1914—15	2.69	25.0	107.18	—	—
1905—06	2.55	24.7	102.88	—	—						

¹⁾ Regnskabsaaret gaar fra November til November.

Vægte fra Silkeborg og Buas. Forvarmer, Pasteur og Fladkøler fra Kolding og Buas. — 2 Stkr. B. & W. Centrifuger. — Kærneæalteren »Hamlet«. — Kedel fra Th. Th. Sabroe. — Maskine fra Kolding. — Kulsyre-Kølemaskine (33,000 V. E.) fra Th. Th. Sabroe. — Fløden syrnes i Kobberbassin. — Egetræstønde og Kobberkølere til Syremælken. — Petroleum. — Enkelte Aluminiumstransportspande. — Olieseparator. — Triumph Mælkekoger. — Kul.

TRIFOLIUM ANDELSMEJERI

Oprettet 1899. — Postadresse: Haslev. — Jernbanestation: Haslev (v. St.). — Telefon: Haslev 51 og 84. Mejerikreds: Sorø Amt.

Oprettet 1899 i Haslev. Filialer i Fakse, Dalmose og Maribo samt en Mælkeforsyning i København. Der er ca. 100 Herregaarde med ca. 12,000 Køer og en aarlig Mælkemængde af ca. 29 Mill. kg. — Der er beskæftiget 65 Personer i alle

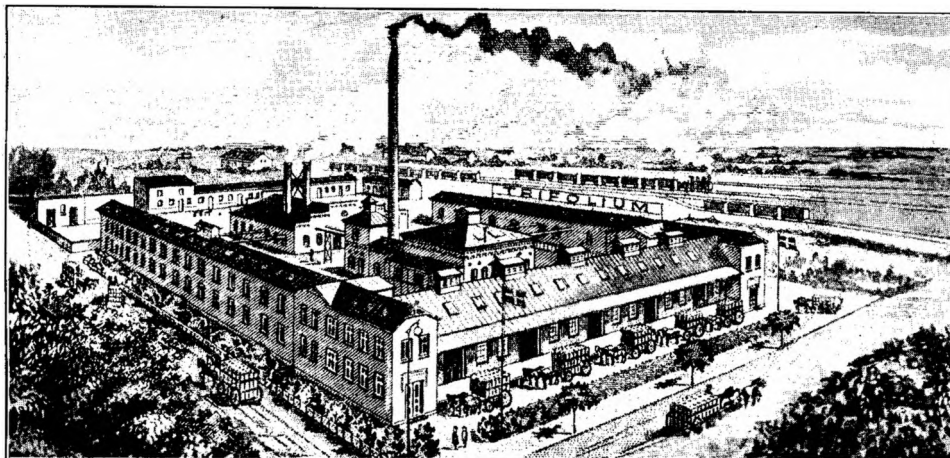

Mejerierne. — Der afregnes efter Fedtenheder. — Der tilvirkes flere forskellige Slags Ost, bl. a. ogsaa dansk Emmenthalerost og Myseost. — Ostelageret afkøles fra Kølemaskine.



P. Petersen,
Ostemester.

Formand: Greve A. L. Brockenhuus-Schack til Stamhuset Giesegaard og de grevelige Schack'ske Fidei-kommisgodser Gram og Nybøl. Kammerherre, Hofjægermester, Kurator for Vemmetofte adelige Jomfrukloster, Medlem af Administrationen for Stamhuset Hindsgavl og af Direktionen for den Carlsen-Langeske Stiftelse, R.*Dm. — Direktør:

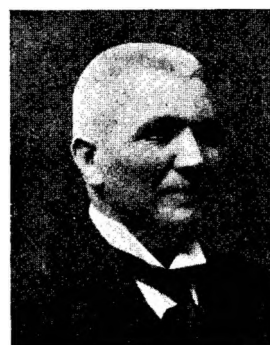

G. J. Johansen,
Maskinmester.

Emil Demant, oplært i Smøreksporforretning i København. Kom derfra til ledende Stillinger i Provinsen og Udlandet i samme Branche. Fra Begyndelsen af 1908 adm. Direktør for Selskabet. — Ostemester: P. Petersen, født 5. Marts 1872 i Hillested ved Maribo. Var først paa Midtjællands Andelsmejeri, 1890—93, og senere paa en Del andre. Kom 1. November 1899 til Trifolium. — Maskinmester: G. J. Johansen, født 27. Februar 1868. Blev Svend 1886. Tog Maskin-eksamenerne 1887—88. Kom 1900 til Trifolium.

Ammoniak-Kølemaskine (130,000 V. E.) fra Tuxen & Hammerich. — B. & W. Centrifuge. — Kedlerne — 1 Lancashire og 1 cornisk — fra Tuxen & Hammerich. — Kraftmaskine (90 H. K.) fra samme Sted, men desuden 1 fra Møller & Jochumsen (20 H. K.). — Elektricitet. — Kul.

Aar ¹⁾	Mælkemængde Millioner kg	Mælkeforbrug	Smetmængde 1000 kg	Mælk til Ost Millioner kg	Blandingsost 1000 kg Skummetmælksost	Aar ¹⁾	Mælkemængde Millioner kg	Mælkeforbrug	Smetmængde 1000 kg	Mælk til Ost Millioner kg	Blandingsost 1000 kg Skummetmælksost
1903—04	5. ⁸⁸	—	183. ²⁰	3. ⁹⁵	303. ⁴⁰	1912—13	10. ⁷⁹	—	238. ⁵⁰	6. ¹⁷	474. ⁴⁰
1907—08	9. ⁸¹	—	262. ⁵⁰	6. ⁴³	494. ⁰⁰	1913—14	10. ⁶⁸	—	240. ⁵⁰	4. ⁷⁰	361. ²⁰
1910—11	10. ⁴²	—	231. ⁸⁰	5. ²⁴	402. ⁰⁰	1914—15	10. ⁰⁰	—	218. ⁰⁰	5. ⁰³	386. ⁷⁰
1911—12	10. ⁹⁴	—	202. ³⁰	5. ³⁹	414. ³⁰						

TRIFOLIUMS FILIAL (DALMOSE)

Oprettet 1900. — Postadresse: Dalmose. — Jernbanestation: Dalmose (v St.). — Telefon: Dalmose 13. Mejerikreds: Sorø Amt.



Oprettedes 1900. — Beboelsen, der er særskilt rummer 12 Værelser. — Der er 8 Medarbejdere (Mejeriske). — Forvarmer og Pasteur fra Kolding. — B. & W. Cen trifuge. — Kærneåltren »Hamlet«. — Kedel fra Kolding. — 20 H. K. Maskine fra Caroc & Leth. — Ammoniak-Kølemaskine (10,000 V. E.) fra Atlas. — Amerikanske Ostekar med Patentrørere. — Fløden syrenes i Bassin. — Stenkrukker og Syringstønde. — Elektricitet. — En Del Aluminiumtransportspande. — Kul.

Formand og Direktør (se Trifolium, Haslev). — Bestyrer J. P. Jensen, født 9. September 1881. Var først paa Borup 1896—1900, Trifolium, Haslev 1900—02, Trifolium, Fakse, 1902—05, Krarup 1905—06, Trifolium, Haslev, 1906—07. Bestyrer paa Dalmose siden 1907.



J. P. Jensen,
Bestyrer.

Aar ¹⁾	Mælke- mængde Millioner kg	Mælkefor- brug	Smør- mængde 1000 kg	Mælk til Ost Millioner kg	Blandingsost 1000 kg Skummet- mælksost 1000 kg	Aar ¹⁾	Mælke- mængde Millioner kg	Mælkefor- brug	Smør- mængde 1000 kg	Mælk til Ost Millioner kg	Blandingsost 1000 kg Skummet- mælksost 1000 kg
1903-04	4. ⁴⁵	—	98. ²⁰	3. ¹¹	239. ¹⁰	1912-13	3. ⁸⁰	—	137. ⁵⁰	2. ¹⁹	168. ⁸⁰
1907-08	4. ⁰⁶	—	143. ⁵⁰	2. ⁷¹	208. ⁴⁰	1913-14	3. ⁷⁵	—	129. ²⁰	1. ⁶⁷	128. ⁸⁰
1910-11	3. ⁹⁹	—	114. ⁷⁰	2. ⁰¹	154. ⁹⁰	1914-15	3. ⁷⁰	—	102. ⁸⁰	1. ¹¹	85. ³⁰
1911-12	4. ²²	—	137. ⁵⁰	2. ¹⁹	168. ⁸⁰						

TØPKILDE ANDELSMEJERI

Oprettet 1890. — Postadresse: Haslev. — Jernbanestation: Haslev (7 km). — Telefon: Haslev 24.
Mejerikreds: Sorø Amt.



Mejeriet oprettedes 1890. — Beboelsen, der er særskilt og rummer 6 Værelser, byggedes 1908. Desuden har Personalet 2 Værelser i Mejeribygningen. — 198 Leverandører med 1300 Køer. — Artesisk 62 m dyb Brønd. — Der er 4 Medarbejdere (Mejerske). — Faktor 2. — Centralvarme i Ostelageret — Firkantet 22 m høj Skorsten.

Aar ¹⁾	Mælke- mængde Millioner kg	Mælkefor- brug	Smør- mængde 1000 kg	Mælk til Ost Millioner kg	Blandingsost 1000 kg Skummet- mælksost 1000 kg	Aar ¹⁾	Mælke- mængde Millioner kg	Mælkefor- brug	Smør- mængde 1000 kg	Mælk til Ost Millioner kg	Blandingsost 1000 kg Skummet- mælksost 1000 kg
1909-10	3. ⁴⁷	25. ⁷	133. ⁸¹	0. ⁴⁴	—	1913-14	3. ⁸⁵	25. ⁴	150. ⁰²	0. ⁹⁵	—
1910-11	3. ⁸⁰	25. ⁸	139. ⁸¹	0. ⁶⁰	—	1914-15	4. ⁰¹	25. ⁸	154. ⁰⁸	0. ²⁷	—
1911-12	3. ⁵¹	25. ⁷	136. ⁷³	0. ⁸⁷	—						

¹⁾ Tallene er tagne af Driftsstatistiken.

Formand: Gaardejer *N. Refsgaard*, Terslev, Haslev. Sogneraadmedlem, Medlem af Skolekommissionen, Bestyrelsesmedlem af Sorø Amts Mejeriforening. Tidligere Formænd: Gaardejer *A. Nielsen* 3 Aar, Gaardejer *H. Petersen* 2 Aar, Gaardejer *Chr. Christensen* 1 Aar, Gaardejer *L. Larsen* 1 Aar og Gaardejer *L. Ingvorsen* 13 Aar. — Bestyrer: *J. Simonsen*.

»Sinus« og Balance som Vægte. — Forvarmer og Pasteurer fra Kolding. — Ringkøler. — 2 Alfa Laval Centrifuger. — Kærne fra *H. P. Philipsen*. — Kedel fra Kolding og Maskine fra *Caroc & Leth*. — Firkantede Træostekar. — Fløden syrnes i kobberfortinnet Bassin. — Elektricitet. — Resttømningsapparat. — Baderum. — Kul.

VALLENSVED ANDELSMEJERI

Oprettet 1904. — Postadresse: Fodby. — Jernbanestation: Fodby (2,4 km). — Telefon: Kyse 7. Mejerikreds: Sorø Amt.

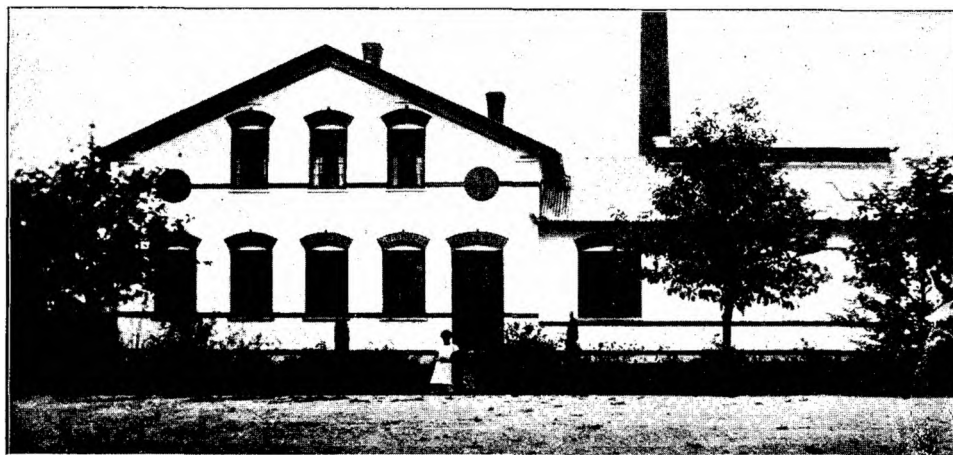

Mejeriet oprettedes 1904. — Beboelsen i Mejeribygningen nummer 4 Værelser. — 65 Leverandører med 535 Køer. — Artesisk 44 m dyb Brønd. — Der er 2 Medarbejdere (Mejerske). — Faktor 2. —

Aar ¹⁾	Mælke- mængde Millioner kg	Mælkefor- brug	Smør- mængde 1000 kg	Mælk til Ost 100,000 kg	Blandingsost 1000 kg Skummet- mælkost 1000 kg	Aar ¹⁾	Mælke- mængde Millioner kg	Mælkefor- brug	Smør- mængde 1000 kg	Mælk til Ost 100,000 kg	Blandingsost 1000 kg Skummet- mælkost 1000 kg
1904—05	1.19	25.10	47.51	—	—	1912—13	1.55	24.61	62.67	—	—
1908—09	1.29	25.04	51.42	—	—	1913—14	1.61	24.58	65.58	—	—
1910—11	1.51	24.91	61.35	—	—	1914—15	1.58	24.61	63.15	—	—
1911—12	1.56	25.05	62.41	—	—						

¹⁾ Regnskabsaaret gaar fra $\frac{1}{4}$ til $\frac{31}{3}$.



Gaardejer Jens A. Jensen,
Mejeriets Formand.

Formand: Gaardejer *Jens A. Jensen*, Egemosegaard, Vallensved pr. Fodby, fra August 1910. — Tidligere Formand: Gaardejer *L. P. Rasmussen* fra 1904 til 1910. — Bestyrer: *F. Wordenskjold*, født 12. Maj 1874 i Landet Sogn. Var først paa Virkelyst, senere paa en Del andre Mejerier. Elev paa Ribe Mælkerskole. — Blev Bestyrer paa



F. Wordenskjold,
Bestyrer.

Vallensved Andelsmejeri, da dette blev oprettet i Foraaret 1904 (1. April).

Vægte fra *H. P. Philipsen* og *Jacob Nielsen* og *Silkeborg*. — Forvarmer og Pasteurer fra *Kolding*. — Ringkøler fra *Rauer*. — Alfa Laval Centrifuger. — Dansk Tøndekærne. — Kedel fra *Th. Th. Sabroe* og Maskine fra *Marshall*. — Ammoniak-Kølemaskine (15,000 V. E.) fra *Atlas*. — Fløden syrnes i *Tønder*. — *Flora danica*. — *Petroleum*. — *Kul*.

VEDDE ANDELSMEJERI

Oprettet 1888. Postadresse: Vedde. — Jernbanestation: Vedde (0,9 km). — Telefon: Vedde 24.
Mejerikreds: Sorø Amt.

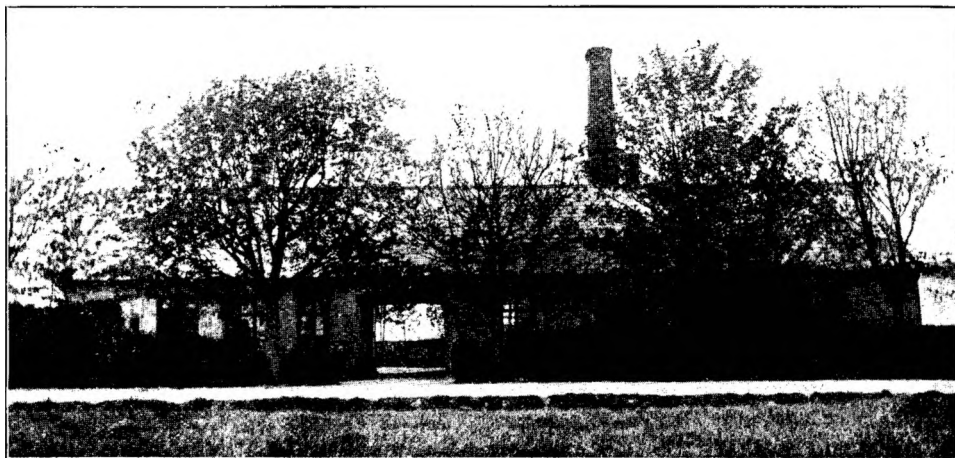

Mejeriet oprettedes 1888. 1. Januar 1908 gik ca. 60 Leverandører med 1 Mill. kg Mælk over til 2 nyoprettede Mejerier (*Dianalund Fællesmejeri* og *Nidløse Andelsmejeri*). — Beboelsen i Mejeribygningen rummer 7 Værelser. — 120

Leverandører med 700 Køer. — Brønden er 14 m dyb. — De 2 Medarbejdere faar 600 Kr. i Løn. — Flødeenheder. — Flora danica. — Ishuset rummer 240 m³ Is. — Firkantet 14 m høj Skorsten.



Møller Chr. Christoffersen,
Mejeriets Formand.

Formand: Møller Chr. Christoffersen, Vedde, siden 1907. Mejeriets første Formand var Gaardejer P. Jensen, som 1889 afløstes af Gaardejer Henrik Jensen; derefter nuværende Formand. — Bestyrer: H. H. Jensen, født 18. Februar 1883 i Hastrup ved Præstø. Var først paa Skensved, derefter Snøde-Stoense, Elbæk, Ribe Mælkeriskole, Ellehøj, Stens-



H. H. Jensen,
Bestyrer.

ved, Kalby, Skellingsted, Ans, Godthaab (Hadsten) og Str. Merløse. 1908 (1. Juli) blev Jensen Bestyrer paa Vedde. Formand for A/S Vedde Forsamlingshus og i Bestyrelsen for Vedde Foredragsforening.

Aar ¹⁾	Mælke- mængde Millioner kg	Mælkefor- brug	Smør- mængde 1000 kg	Mælk til Ost Millioner kg	Blandingsost 1000 kg Skummet- mælksost 1000 kg	Aar ¹⁾	Mælke- mængde Millioner kg	Mælkefor- brug	Smør- mængde 1000 kg	Mælk til Ost Millioner kg	Blandingsost 1000 kg Skummet- mælksost 1000 kg
1907—08	2 ⁰⁹	25 ¹¹	82 ⁴⁹	—	—	1911—12	2 ⁰⁵	26 ²	78 ⁰⁸	—	—
1908—09	1 ⁴⁴	25 ⁸	76 ⁷⁰	—	—	1912—13	2 ¹⁶	25 ⁶	84 ²⁵	—	—
1909—10	2 ⁰⁵	25 ¹⁶	80 ¹¹	—	—	1913—14	2 ²⁶	25 ⁷	87 ⁶²	—	—
1910—11	2 ⁰⁷	25 ⁸	80 ⁰⁸	—	—	1914—15	1 ⁶⁵	25 ⁹	79 ⁰⁰	—	—

¹⁾ Regnskabsaaret gaar fra 1. November til 1. November.

Indvejningsvægt fra Jacob Nielsen. »Baby« og Balance. — Forvarmer fra P. & L. P. — Triumph. — Ringkøler. — 1 Alfa Laval og 1 B. & W. Centrifuge. — Kærnealteren »Hamlet«. — Kedel fra Sabroe og Marshall Maskine. — Fløden syrnes i Bassiner. — Aluminiumspande til Syremælken. — Petroleum. — En Del Aluminiumstransportspande. — Kul.

VERMELEV ANDELSMEJERI

Oprettet 1885. — Postadresse: Forlev. — Jernbanestation: Forlev (2 km). — Telefon: Vemmelev 2.
Mejerikreds: Sorø Amt.

Oprettet 1885. Ombygget 1910. — Den særskilte Beboelse rummer 12 Værelser. 250 Leverandører med 1700 Køer. — Brønden 11 m dyb. — De 4 Medarbejdere (Mejerske) faar 1500 Kr. i Løn. — Faktor 2. — Rund 21 m høj Skorsten.



Gaardejer Hans Jensen,
Mejeriets Formand.

Formand: Gaardejer *Hans Jensen*, Vemmelev, Forlev, siden Mejeriets Oprettelse. Formand for de samvirkende sjællandske=lollandske=falsterske Mejeriforeninger. Næstformand i de danske Mejeriers Fællesorganisation. Formand for Statistikudvalgets Smørnoteringsudvalg. Formand for de sjællandske Mejeriforeningers Forsikring mod Driftstab



S. Madsen,
Bestyrer.

for Mund- og Klovesyge. Formand for Andelsslagteriet i Slagelse. I Bestyrelsen for De danske Mejeriers Fællesindkøb og Maskinfabrik og for Mejeriernes og Landbrugets Ulykkesforsikring. Bestyrelsesmedlem for A/S Vestsjællands Sukkerfabrik. I Direktionen for Lanbobanken i Slagelse. Tilsynshavende for den danske Andelsbank i København. I Bestyrelsen for A/S Sorø Amtstidende og endelig i Bestyrelsen for »Internationalt Mælkeriforbunds danske Afdeling« m. m. — Bestyrer: *S. Madsen*, født 19. Maj 1863 Var først paa Frørup (1888); senere Herrested, Elev paa Ladelund Mælkeriskole og blev derfra Bestyrer paa Asaa og i 1893 paa Vemmelev. Medlem af Sogneraadet i 4 Aar, af Bestyrelsen for Brugsforeningen i flere Aar og Revisor i samme. Skoleforstander (Skolepatron), i Skatteraadet.

1 »Sinus«, 2 »Simplex« og 1 Balance. — Forvarmer, Pasteur og Ringkøler. — 2 Alfa Laval og 1 B. & W. Centrifuge. — Kærneælteren »Hamlet«. —

Kedel og Maskine fra Kolding. — Kulsyre-Kølemaskine (40,000 V. E.) fra Th. Th. Sabroe. — Fløden syrnes i Bassiner. — Trætønder til Syremælken. — Elektricitet. — En Del Aluminiumstransportspande. — Kul.

Aar ¹⁾	Mælke- mængde Millioner kg	Mælkefor- brug	Smør- mængde 1000 kg	Mælk til Ost Millioner kg	Blandingsost 1000 kg Skummet- mælksost 1000 kg	Aar ¹⁾	Mælke- mængde Millioner kg	Mælkefor- brug	Smør- mængde 1000 kg	Mælk til Ost Millioner kg	Blandingsost 1000 kg Skummet- mælksost 1000 kg
1909—10	4.79	25.7	176.27	—	—	1912—13	4.51	25.3	178.32	—	—
1910—11	4.03	25.1	184.83	—	—	1913—14	4.54	25.3	175.47	—	—
1911—12	4.44	26.1	170.03	—	—	1914—15	4.80	25.8	166.16	—	—

¹⁾ Regnskabsaaret gaar fra November til November.

VESTERVANG ANDELSMEJERI

Oprettet 1888. — Postadresse: Ringsted. — Jernbanestation: Ringsted (7,5 km). — Telefon: Nordrup 28.
Mejerikreds: Sorø Amt.

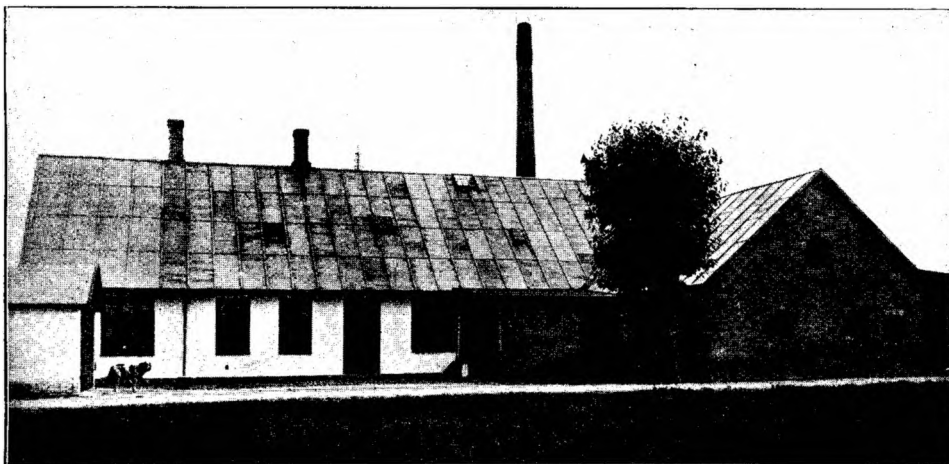

Mejeriet oprettedes 1888 (28. Juli). — Beboelsen i Mejeribygningen rummer 10 Værelser. — 144 Leverandører med 1025 Køer. — Artesisk 28 m dyb Brønd. — De 3 Medarbejdere (Mejerske) lønnes med 1300 Kr. — Flødeenheder. — Syrevækker fra Bl. & Tv. — Ishuset rummer 100 m³ Is. — Rund 20 m høj Skorsten.

Formand: Gaardejer *Niels Nielsen*, Farringløse, siden 1915. Sogneraadsformand i 7 Aar, Amsraadsmedlem i 5 Aar, Formand for Kvægavlsforeningen, Medlem af Bestyrelsen for Tranekær Fodermesterskole og for de sjællandske



Gaardejer Niels Nielsen,
Mejeriets Formand.

Kontrolforeninger. Medlem af Kvægavlsudvalget. Mejeriets første Formand var Gaardejer A. Sørensen fra 27. Februar 1888 til 28. Maj 89, dernæst Gaardejer H. Jørgensen, Nordrup, til 7. Juni 1891, Gaardejer J. Jensen, Nordrup, til 23. Maj 98, Gaardejer H. Jørgensen, Nordrup, til 18. Maj 1900, Gaardejer Chr. Jensen, Nordrup, til 20. Maj 1901, Gaardejer



J. Jørgensen,
Bestyrer.

Chr. Jørgensen, Farringsløse til 15. Maj 1905, Gaardejer H. Jørgensen, Nordrup, til 15. Maj 1906, Gaardejer R. Pedersen, Farringsløse, til 14. Maj 1907 og Gaardejer Chr. Jensen, Nordrup, til 12. Maj 1915. — Bestyrer: J. Jørgensen, født 4. Juli 1877. Var først paa Karlskilde, senere paa Fælleslykke. Soldat. Dernæst paa Ladby og Kvandløse. Elev paa Dalum Mælkeriskole 1900. Kom saa til Rerslev og blev 1. Januar 1902 Bestyrer paa Karsholte og paa Vestervang 1. Maj 1905. Mejeriets Regnskabsfører, Formand for Skytteforeningen. I Bestyrelsen for Brugsforeningen og Revisor i samme. Var i adskillige Aar Formand for Forsamlingshuset i Nordrup.

Aar ¹⁾	Mælke- mængde Millioner kg	Mælkefor- brug	Smør- mængde 1000 kg	Mælk til Ost Millioner kg	Blandingsost 1000 kg Skummet- mælksost 1000 kg	Aar ¹⁾	Mælke- mængde Millioner kg	Mælkefor- brug	Smør- mængde 1000 kg	Mælk til Ost Millioner kg	Blandingsost 1000 kg Skummet- mælksost 1000 kg
1888—89	0.81	26.2	31.04	—	—	1910—11	2.99	24.4	122.84	—	—
1892—93	1.92	26.5	72.32	—	—	1911—12	3.02	24.8	121.86	—	—
1896—97	1.93	26.8	72.02	—	—	1912—13	3.07	24.6	124.75	—	—
1900—01	2.08	25.7	80.89	—	—	1913—14	3.28	24.6	133.28	—	—
1904—05	2.30	25.5	90.24	—	—	1914—15	3.08	24.3	126.78	—	—
1908—09	2.82	24.4	115.41	—	—						

¹⁾ Regnskabsaaret gaar fra Maj til Maj.

»Sinus« og Vægte fra H. P. Philipsen samt Jac. Nielsen. — Forvarmer, Pasteur og Ringkøler fra H. P. Philipsen. — 1 Alfa Laval og 1 B. & W. Centrifuge. — Dansk Tøndekærne. — Kedel: Dansk Normal Nr. 2. — Marshall Maskine. — Fløden syrnes i Bassiner. — Elektricitet. — En Del Aluminiumstransportspande. — Kul.

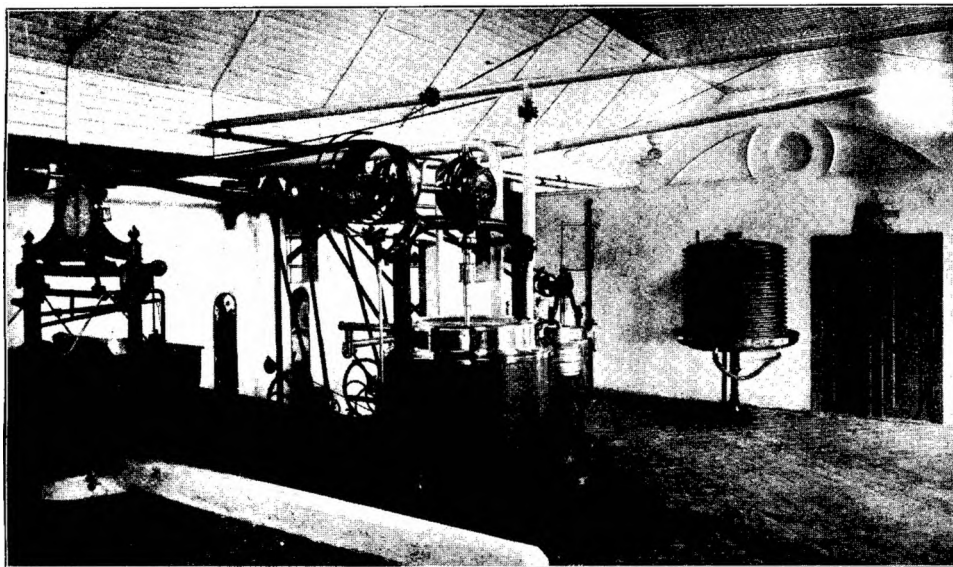

VIRKELYST ANDELSMEJERI

Oprettet 1887 — Postadresse: Dalmose. — **Jernbanestation:** Sandved (4 km) ogsaa Dalmose.
Telefon: Sandved 18. — **Mejerikreds:** Sorø Amt.

Mejeriet oprettedes 1887. Omforandret 1912. — Beboelsen i Mejeribygningen rummer 7 Værelser. — 180 Leverandører med 1300 Køer. — Brønden er 13 m dyb. — De 3 Medarbejdere (Mejerske) lønnes med 1300 Kr. — Fedt-enheder. — Rund 26 m høj Skorsten.

Formand: Gaardejer *Carl Andersen*, Venslev pr. Rude, fra 1915. Medlem af Sogneraadet, Menighedsraadet, i Bestyrelsen for Slagelseegnens Landboforening, i Bestyrelsen for Sorø Amtstidende, i Bestyrelsen for Sorø Amts Mejeriforening. Tidligere Formænd: Gaardejer Morten Nielsen, S. Jellinge, Formand i 2 Aar fra 1887—89; Gaardejer Jens Andersen, Hyllested, fra 1889—96; Gaardejer Carl Andersen, Venslev, fra 1896—1911 og Sognefoged L. P. Hansen, Hyllested, fra 1911—15. — Bestyrer: *H. J. Andersen*, født 30. November 1877 i Toksværd. Var først paa Toksværd, senere paa Kalby. Elev paa Ladelund Mælkeriskole. Derfra paa Svalebæk og Kamstrup. Vikar paa Allested ved Fangel. Dernæst paa Taarnemark. Blev 1. December 1904 Bestyrer paa Skørpinge pr. Flakkebjerg, i 1909 paa Brandelev og endelig 1910 paa Virkelyst pr. Dalmose.



H. J. Andersen,
Bestyrer.

Aar ¹⁾	Mælke- mængde Millioner kg	Mælkefor- brug	Smør- mængde 1000 kg	Mælk til Ost 100,000 kg	Blandingsost 1000 kg Skummet- mælksost 1000 kg	Aar ¹⁾	Mælke- mængde Millioner kg	Mælkefor- brug	Smør- mængde 1000 kg	Mælk til Ost 100,000 kg	Blandingsost 1000 kg Skummet- mælksost 1000 kg
1888—89	4. ⁰¹	25. ⁸	178. ⁵⁹	—	—	1894—95	6. ¹⁷	26. ³	235. ⁵⁸	—	—
1889—90	5. ⁷¹	26. ¹	219. ¹³	—	—	1895—96	5. ⁹³	25. ⁵	231. ⁹²	—	—
1890—91	5. ⁰³	27. ⁰	185. ³³	—	—	1896—97	6. ¹⁸	26. ⁰	236. ⁷⁴	—	—
1891—92	4. ⁸³	26. ⁸	181. ⁰⁰	—	—	1897—98	6. ¹²	25. ²	266. ²⁰	—	—
1892—93	4. ⁰⁰	26. ⁰	188. ⁴⁵	—	—	1898—99	7. ³³	25. ⁵	283. ⁴⁴	—	—
1893—94	5. ²⁸	26. ¹	201. ⁵⁵	—	—						

¹⁾ Regnskabsaaret gaar fra Juni til Juni.

Vægte fra Silkeborg og Jacob Nielsen. — Forvarmer, 2 Pasteurer fra Paasch og Ringkøler fra Kolding. — B. & W. Centrifuge. — Kedel og Maskine fra Alliance. — Kulsyre-Kølemaskine (32,000 V. E.) fra Th. Th. Sabroe. — Fløden syrnes i Bassiner. — Aluminiumsspande til Syremælken. — En Del Aluminiums-transportspande. — Gasbelysning. — Kul.

KOBBERDAL ANDELSMEJERI

Oprettet 1888. — Postadresse: Slagelse. — Jernbanestation: Slagelse (3,6 km). — Telefon: Næsby Strand 27.
Mejerikreds: Sorø Amt.



Oprettet 1888. Stuehus byggedes 1902. — Den særskilte Beboelse rummer 6 Værelser. — 24 Leverandører med 200 Køer. — Artesisk 37 m dyb Brønd. — Forpagterens Hustru er Mejerske. — Syrevækker fra Bl. & Tv. — Ishuset rummer 180 m³ Is. — Rund 23 m høj Skorsten. — I 1915 indvejedes omtrent 0,46 Mill. kg Mælk; der produceredes 19,000 kg Smør og Forbruget var 24,1.

Forpagter: *K. Fr. Andersen*, Kobberdal, Slagelse, født 11. Februar 1870. Var først hos Stilling-Andersen i Nørre Nebel. Kom saa til Tistrup og Herrested. Blev 1888 Bestyrer paa Kobberdal og har hele Tiden været Mejeriets Regnskabsfører. Har nu forpagtet Mejeriet.



K. Fr. Andersen,
Forpagter.

H. P. Philipsens Vægte. — Forvarmer, Pasteur (den ene er »Triumph«) og Ringkøler. — Centrifuge fra B. & W. — 2 danske Tøndekærner. — Kedel og Maskine fra Alliance. — Fløden syrnes i Tønder. — Enkelte Aluminiumstransportpande. — Kul.

RINGSTED MÆLKEFORSYNING

Oprettet 1885. — Postadresse: Ringsted. — Jernbanestation: Ringsted. — Telefon: Ringsted 180.
Mejerikreds: Sorø Amt.



Oprettet 1885 som Fællesmejeri i Sigersted af Gaardejer H. P. Andersen, Hellekærsgaard ved Ringsted og flyttedes 1902 til Ringsted. 1907 gik det over til et Interessentskab. — Den særskilte Beboelse rummer 7 Værelser, endvidere 3 Værelser i Mejeribygningen. — 22 Leverandører med 750 Køer. — Brønden er 70 m dyb. — Der er 4 Medarbejdere i Mejeriet. 3 i de 2 Butiker og 2 Kuske til de 2 Vogne. — Flora danica. — Osteproduktion. — En Del Smør sælges en detail. — Firkantet 20 m høj Skorsten.



Gaardejer Hans Larsen,
Mejeriets Formand.

Formand: Gaardejer, Sognefoged *Hans Larsen*, Boestrup, siden 1912. Lægdsmand, Sogneraadsmlem, Næstformand i Voldgiftskommissionen, Formand for Jordboniteringsmændene, Medlem af den civile Mønststringskommission. Der er kun 3 Bestyrelsesmedlemmer og Formandskabet skifter imellem disse. De 2 andre er Proprietær Simonsen, Hagelbjerggaard, og Gaardejer H. Henriksen, Højgaard. — Bestyrer: *C. Jørgensen*, født 25. September 1872 paa Falster. Var først paa Rødby, senere paa Agent Ulrichs forenede Mejerier i 10 Aar. Var i dette Tidsrum Elev paa Ladelund Mælkeriskole og aftjente sin Værnepligt. Var Bestyrer paa Lundegaard i 9 Aar og af Ringsted Mælkeforsyning siden 1910.

Aar ¹⁾	Mælke- mængde Millioner kg	Mælkefor- brug	Smør- mængde 1000 kg	Mælk til Ost Millioner kg	Blandingsost 1000 kg Skummet- mælksost 1000 kg	Aar ¹⁾	Mælke- mængde Millioner kg	Mælkefor- brug	Smør- mængde 1000 kg	Mælk til Ost Millioner kg	Blandingsost 1000 kg Skummet- mælksost 1000 kg
1911	1.60	—	53.0	—	36.4	1914	1.66	—	52.0	—	42.5
1912	1.46	—	47.3	—	40.0	1915	1.86	—	59.0	—	43.5
1913	1.55	—	48.3	—	50.4						

¹⁾ Regnskabsaaret gaar fra $\frac{1}{4}$ til $\frac{3}{4}$.

»Sinus«, Jacob Nielsens Udvejningsvægt og Vægte fra Berg i København. — Forvarmer, Pasteur og Ringkøler fra P. & L. P. — Alfa Laval Centrifuger. — Dansk Tøndekærne. — Kedel og Maskine fra Kolding. — Ammoniak-Kølemaskine (30,000 V. E.) fra Atlas. — Amerikansk og almindelig Træostekar. — Fløden syrnes i Tønder. — Elektricitet fra Byen. — En Del Aluminiumstransportspande. — Flaskerensning og Tappemaskine. — Kul.

AXELHUS HANDELSMEJERI

Oprettet 1896. — Postadresse: Sorø. — Jernbanestation: Sorø ved St. — Telefon: Sorø 66.
Mejerikreds: Sorø Amt.

Mejeriet oprettedes 1896. Den nuværende Ejer tiltraadte 1907. 7 Leve-
randører med 53 Køer. Desuden købes der speciel Mælk ind. Vand-
værksvand. Medarbejderen faar 300 Kr. i Løn. Der indvejedes i 1914—15
0,70 Mill. kg Mælk. Der sælges fra en Butik og fra en Vogn.

Ejer: *J. P. Olsen*, født 11. November 1859, Nordrup ved Slagelse. Var først paa Kragerupgaard's Mejeri, sidste Aar som »Schweizer«. Senere paa Mollerupgaard som Bestyrer. Var i 20 Aar Bestyrer paa Kirke Stillinge. Siden 1907 Ejer af Axehus Mejeri.



J. P. Olsen,
Mejeriets Ejer.

Decimalvægte. — Ringkøler. — Titan Centrifuge. — Rørkedel. — Elektricitet.

KORSØR MEJERI

Oprettet 1890. — Postadresse: Korsør. — Jernbanestation: Korsør (0,8 km). — Telefon: Korsør 132. Mejerikreds: Sorø Amt.

Mejeriet oprettedes 1890. Ombygget 1914. — 6 Leverandører med 250 Køer. Brønden er 16 m dyb. — De 2 Medarbejdere faar 700 Kr. i Løn. — *Flora danica*. — Smørret sælges i detail. — Ishuset rummer 80 Læs Is. — Firkantet 14 m høj Skorsten. — I 1914—15 indvejedes 0,64 Mill. kg Mælk og kærnedes 5400 kg Smør med et Forbrug af 25,9.



H. P. Rahmus,
Bestyrer.

Forpagter: *H. Petersen-Ørsted*, Rudkøbing. — Bestyrer: *H. P. Rahmus*, født 22. December 1888. Arbejdede i 8 Aar paa forskellige Mejerier og blev den 1. November 1912 Bestyrer paa Rudkøbing Mejeri. Siden 1. Juni 1914 paa Korsør Mejeri.

H. P. Philipsens og Jacob Nielsens Vægte. — Forvarmer og Pasteur fra H. P. Philipsen. — Ringkøler fra P. & L. P. — Alfa Laval Centrifuge. — Silkeborg Kærneælder — Kedel fra H. C. Petersen og Marshall Maskine. — Fløden synes i Tønder. — Elektricitet. — Kul.

LØVEGADES MEJERI

Postadresse: Løvegade 42, Slagelse. — **Jernbanestation:** Slagelse ved St. — **Telefon:** Slagelse 779.
Mejerikreds: Sorø Amt.



P. M. Olsen,
Mejeriets Ejer.

Naar Mejeriet oprettedes vides ikke. — Den særskilte Bolig rummer 5 Værelser. — 1 Leverandør med 40 Køer. — Vandværksvand. — Personalet lønnes med 1000 Kr. — Der indvejes ca. 0,12 Mill. kg Mælk, der sælges fra 1 Vogn og 1 Butik.

Ejer og Bestyrer: *P. M. Olsen*, født 19. Juni 1883. Var først paa Gadstrup og var der en Del Aar. Rejste saa til Slagelse og købte Mejeriet i Løvegade.

Decimalvægte. — Alfa Laval Centrifuge. — Elektricitet. — Der kærnnes ikke. — Elektrisk Drivkraft.

PASTEUR, KORSØR

Oprettet 1911. — **Postadresse:** Korsør. — **Jernbanestation:** Korsør. — **Telefon:** Korsør 219.
Mejerikreds: Sorø Amt.



Mejeriet oprettedes 1911. — Den særskilte Beboelse rummer 6 Værelser. — 4 Leverandører med 225 Køer. — Brønden er 10 m dyb. — De 4 Medarbejdere — Fru Ulsted er Mejerske — lønnes med 6000 Kr. — Der indvejes 1 Mill. kg Mælk aarlig, og der produceres 9,000 kg. Smør. Mælkeforbruget er 26.

Ejer og Bestyrer: *N. Ulsted*, født 1. November 1873. Var først paa Trekløver og var saa i 8 Aar paa forskellige Mejerier. Bestyrede Rærup Mejeri i 5 Aar. Siden 1905 har Ulsted været Mejeriejer, først i Farum og siden 1910 i Korsør. Overalt, hvor han har virket, har talrige Tillidshverv været ham betroet.



N. Ulsted,
Mejeriets Ejer.

Nettovægte. — Pasteur og 3 Ringkølere. — Alfa Laval Centrifuge. — Dansk Tøndekærne. — Kedel fra Ludvigsen og Marshall Maskine. — Kulsyre-Kølemaskine (20,000 V. E.) fra Atlas. — Fløden syrnes i Tønder. — Elektricitet. — Kul.

PASTEUR (SLAGELSE)

Oprettet 1895. — Postadresse: Slagelse. — Jernbanestation: Slagelse (3 km). — Telefon: Slagelse 155. Mejerikreds: Sorø Amt.

Oprettet 1895. — 53 Leverandører med 600 Køer. — De 3 Medarbejdere faar 1500 Kr. i Løn. — Storms Syrevækker. — Firkantet 14 m høj Skorsten. — Ishuset rummer 15 m³ Is. — Der indvejes 1,24 Mill. kg Mælk og der produceres 36,000 kg Smør. Forbrug 26,0. — Mælken sælges fra 1 Butik og 3 Vogne.



L. Petersen,
Bestyrer.

Ejer: Gaardejer *Chr. Olsen*, Landsgrav. — Bestyrer: *L. Petersen*, født 1854. Lærte 1878 Mejeriet hos Hans Rasmussen i Aaby og Birkendegaard. Var derefter paa Eskemosegaard og Margaard. Var Bestyrer paa Skrøbelev Mejeri i 7½ Aar og i Slagelse siden 1894. Medlem af Bestyrelsen for »De danske Bymejeriers Fællesorganisation« siden Foreningens Stiftelse.

Decimalvægte fra H. P. Philipsen. — Forvarmer fra P. & L. P. — Triumph og Ringkølere. — Alfa Laval Centrifuge. — Dansk Tøndekærne. — Kedel fra H. C. Petersen. — Fløden syrnes i Tønder. — Petroleum. — Kul.

RINGSTED MEJERI

Oprettet 1911. — **Postadresse:** Ringsted. — **Jernbanestation:** Ringsted (0,5 km). — **Telefon:** Ringsted 214.
Mejerikreds: Sorø Amt.

Oprettet 1911. — 5 Leverandører med 90 Køer. — Vandværksvand. — Is-
huset rummer 80 m³ Is. — Firkantet 10 m høj Skorsten. — Personalet lønnes
med 4000 Kr. — Der indvejedes 326,000 kg Mælk i sidste Regnskabsaar. Smør-
mængden er ganske forsvindende, da saa at sige al Mælken sælges. Der ostedes
800 kg Ost af 11,000 kg Mælk.



M. Jensen,
Mejeriets Ejer.

Ejer: *M. Jensen*, født 5. April 1886 i Svendborg.
Var først paa Tvede, kom derefter til Skaarup,
Aunede og Vindeby. Elev paa Dalum Mælkerskole.
Købte Ringsted Mejeri i 1912.

Decimalvægte. — Pasteur. — Alfa Laval med
Snekkeetræk. — Kærneæalteren »Baby«. — Opretstaaende
Rørkedel. — Elektromotor. — Fløden synes i Tønder.
— Elektricitet. — Kul og Koks. — Mælken forhandles
fra 2 Vogne, 1 Butik og 2 Udsalgsteder.

SANDVED MEJERI

Oprettet 1910. — **Postadresse:** Sandved. — **Jernbanestation:** Sandved (0,8 km). — **Telefon:** Sandved 10.
Mejerikreds: Sorø Amt.



Oprettet 1910. — Beboelsen i Mejeribygningen rummer 11 Værelser. — 11 Leverandører. — Artesisk Brønd. — Der er 4 Medarbejdere (Mejerske). — Osten paraffineres. — Ishuset rummer 300 m³ Is. — Rund 24 m høj Skorsten. — I Regnskabsaaret 1914—15 indvejedes 1,34 kg Mælk. Der produceredes 52,566 kg Smør med et Forbrug af 24,5. Der ostedes 30,800 kg Ost af omtrent 398,000 kg Mælk.

Ejer: A/S De forenede Mejerier paa Sjælland. — Bestyrer: C. V. Sørensen, født 6. Februar 1875. Var først paa Nordby, senere paa Hedelykke. Elev paa Ladelund Mælkeriskole. Derfra til Vejstrup-Heils, Sipperup, Aunede, Horbelev og Guldbjerg. Blev 1899 Bestyrer paa Baagø og 1. November 1903 paa Fønix. 1. Juli 1913 overtoges den nuværende Plads.



C. V. Sørensen,
Bestyrer.

Bismer og Balance. — Forvarmer, Pasteur og Ringkøler. — B. & W. Centrifuge. — Dansk Tønde-kærne. — Maskine fra M. C. Drejer. — Amerikanske Træostekar. — Elektricitet. — Kul.

SLAGELSE ISMEJERI

Oprettet 1906. — Postadresse: Slagelse. — Jernbanestation: Slagelse (1 km). — Telefon: Slagelse 21
Mejerikreds: Sorø Amt.



Oprettet 1906. — 5 Leverandører med 300 Køer. — De 2 Medarbejdere faar 65 Kr. maanedlig. — Firkantet 12 m høj Skorsten. — Mælken sælges fra 3 Vogne og 2 Butiker. — Der indvejedes 0,96 Mill. kg Mælk sidste Regnskabsaar og produceredes 8040 kg Smør.



Ant. K. Nielsen,
Mejeriets Ejer.

Ejer og Bestyrer: *Ant. K. Nielsen*, født 12. Februar 1881 i Rynkeby. Var først paa Sønder sø og dernæst paa en Del andre Mejerier. Elev fra Ladelund Mælkeriskole. Købte Slagelse Ismejeri i 1906.

Jac. Niensens Vægte. — Triumph. — Ringkølere fra P. & L. P. — Alfa Laval Centrifuge. — Dansk Tøndekærne. — Marshall Maskine. — Kulsyre-Kølemaskine (13,000 V. E.) fra Th. Th. Sabroe. — Elektricitet. — Kul.

SLAGELSE HANDELSMEJERI

Oprettet 1912. — Postadresse: Slagelse. — Jernbanestation: Slagelse (1,5 km). — Telefon: Slagelse 254. Mejerikreds: Sorø Amt.



Oprettet 1912. — Den særskilte Beboelse rummer 11 Værelser. — 41 Leverandører med 300 Køer. — Brønden er 6 m dyb. — De 6 Medarbejdere faar 13,000 Kr. i Løn. — Rund 20 m høj Skorsten. — Der indvejedes 450,000 kg Sødmælk. Mælkeforbrug 26. Der kærnedes 18,157 kg Smør.

Ejer og Bestyrer: *A. C. Chr. Kolind*, født 22. November 1886. Var først paa Ryomgaard. Siden forskellige andre Mejerier. Var 1907—08 paa Frederiksborg Højskole. Bestyrer paa Herninglund 1909. Den 1. Juli 1912 oprettede K. Slagelse Handelsmejeri.



A. C. Chr. Kolind,
Mejeriets Ejer.

Jac. Niensens Vægte — Forvarmer, Pasteur og Ringkøler fra P. & L. P. — Kærneælteren »Victoria«. — Kedel fra Kolding og Maskine fra Caroc & Leth. — Ammoniak Kølemaskine (20,000 V. E.) fra Atlas — Fløden syrnes i Tønder. — Petroleum. — Flasketappeapparat. — Kul.

SLAGELSE MÆLKEFORSYNING

Oprettet 1905. — **Postadresse:** Hestemøllestræde, Slagelse. — **Jernbanestation:** Slagelse (0,15 km).
Telefon: Slagelse 334 og 581. — **Mejerikreds:** Sorø Amt.

Anlagt 1905. — 30 Leverandører med 375 Køer. — Vandværksvand. — Medarbejderen faar 960 Kr. i Løn. — Ishuset rummer 12 m³ Is. — Firkantet Skorsten. — I 1915 indvejedes 893,000 kg Sødmælk, der produceredes ca. 13,000 kg Smør med et Forbrug af 25,8. — Der sælges fra 4 Butikker og 3 Vogne.



L. Chr. Nielsen,
Bestyrer.

Ejer: Grosserer *Henry Ralff*, København. — Bestyrer: *L. Chr. Nielsen*, født 25. August 1881. Var først paa Glumsø, dernæst Herrested, Glumsø, Stubbekøbing og Slagelse Mælkeforsyning; sidstnævnte Sted som Bestyrer fra 1. Marts 1914.

Decimal og Balance. — Universal Pasteur og Ringkølere. — Alfa Laval Centrifuge. — Dansk Tøndekærne. — Kedel fra M. C. Drejer og Maskine fra Marsshall. — Fløden syrnes i Tønder. — Elektricitet. — En Del Aluminiumstransportspande. — Kul.

SNEDINGE MEJERI

Postadresse: Sønder Bjerre.

Der behandles ca. 300,000 kg Mælk fra 122 Køer, men da al Mælken sendes til København, og da Mejeriet efter Hr. *F. Christensens* Angivende neppe nogensinde vil blive drevet, skal det ikke nærmere omtales her.

SORØ MEJERI

Oprettet 1908. — **Postadresse:** Sorø. — **Jernbanestation:** Sorø ved St. — **Telefon:** Sorø 112.
Mejerikreds: Sorø Amt.

Anlagt 1908. — Den særskilte Beboelse rummer 11 Værelser. — 5 Leverandører med 100 Køer. — Vandværksvand. — De 3 Medarbejdere faar 1800 Kr. i Løn. — Modersyre. — Ishuset rummer 75 m³ Is. — Mælken 0,37 Mill. kg sælges fra 2 Vogne og 1 Butik. — Der produceres 4000 kg Smør.

Ejer og Bestyrer: *Harald Hansen*, født 24. Maj 1875. Var først paa Stenstruplund og derefter paa Ribe Mælkeriskole. Driver for Tiden 3 Mejerier (Sorø, Præstø og Helsingør).

Jac. Niensens Vægte. — Triumph og Ringkøler. — Alfa Laval med Snekketræk. — Dansk Tøndekærne. — Engelsk opretstaaende Kedel. — Elektromotor. — Fløden syrnes i Tønder. — Elektricitet. — Kul.

AASIDE ANDELSMEJERI

Oprettet 1888. — **Postadresse:** Snese. — **Jernbanestation:** Lou (4,5 km), Snese (2 km).
Telefon: Tappernøje 6. — **Mejerikreds:** Præstø Amt.



Mejeriet oprettedes 1888. — Beboelsen i Mejeribygningen rummer 10 Værelser, hvoraf 2 for Personalet. — 177 Leverandører med 1319 Køer. — Brønden er 5—6 m dyb. — De 3 Medarbejdere lønnes med 1500 Kr — Faktor 2. — Flora danica. — Ishuset rummer 300 Læs Is. — Firkantet 19 m høj Skorsten.

Formand: Gaardejer *Lars Andersen*, Dyssegaard, Snesere. Tidligere Formand: Dyrslæge *Hjortsø*, Aaside, Formand for Mejeriet i 27 Aar. Sogneraadsformand i 10 Aar. Regnskabsfører for Brugsforeningen. Formand for Sundheds-



Gaardejer *Lars Andersen*,
Mejeriets Formand.



I. Scheel,
Bestyrer.



Dyrslæge *Hjortsø*,
Mejeriets fhv. Formand.

kommissionen. — Bestyrer: *I. Scheel*, født 21. December 1861. Lærte Mejeriet hos Hansen, Haslev, senere hos Agent Ulrich, Haslev; dernæst Bestyrer paa sidstnævntes Mejeri i Næstved. Blev 1890 Bestyrer paa Brandelev og fra 1891 paa Aaside. I Bestyrelsen af Aaside Mejeri.

Aar ¹⁾	Mælke- mængde Millioner kg	Mælkefor- brug	Smør- mængde 1000 kg	Mælk til Ost Millioner kg	Blandingsost 1000 kg	Skummet- mælksost 1000 kg	Aar ¹⁾	Mælke- mængde Millioner kg	Mælkefor- brug	Smør- mængde 1000 kg	Mælk til Ost Millioner kg	Blandingsost 1000 kg	Skummet- mælksost 1000 kg
1888—89	1.43	26.5	53.92	—	—	—	1911—12	3.53	—	14.53	—	—	—
1892—93	2.08	27.1	76.65	—	—	—	1912—13	3.70	—	357.44	—	—	—
1896—97	2.78	26.7	103.65	—	—	—	1913—14	3.79	—	12.96	—	—	—
1900—01	2.78	26.1	106.30	—	—	—	1914—15	3.80	—	394.97	—	—	—
1904—05	2.70	26.6	101.76	—	—	—				49.91	—	—	—
1908—09	3.54	25.5	119.20	—	—	—				283.69	—	—	—
1910—11	3.86	—	18.30	—	—	—				124.28	0.003	2.18	—
			370.37	—	—	—				34.51	—	—	—

¹⁾ Regnskabsaaret gaar fra November til November.
De fremhævede Tal angiver Flødens Kvantum i de respektive Aar.

»Simplex« og Silkeborg Balance. — Forvarmer fra Silkeborg. — Pasteurer og Ringkølere fra F. Christensen, Randers. — 2 B. & W. Centrifuge samt 1 gl. Alfa Laval til Kontrolleringen. — Kedel fra Th. Th. Sabroe. — Maskine fra Maglekilde. — Firkantede amerikanske Ostekar. — Fløden syrnes i Bassin. — Syrekasse. — Petroleum. — En Del Aluminiumstransportspande. — Resttømningsapparat. — Vandvarmer. — Baderum. — Centralvarme. — Kul.



BAARSE ANDELSMEJERI

Oprettet 1888. — Postadresse: Præstø. — Jernbanestation: Lundby (5,7 km).
Mejerikreds: Præstø Amt.

Oprettet 1. November 1888. Beboelsen tilbygget 1905. — Beboelsen i Mejeri-
bygningen rummer 7 Værelser, hvoraf 2 for Personalet. — 86 Leverandører
med 615 Køer. — Artesisk 42 m dyb Brønd. — De 2 Medarbejdere lønnes med
700 Kr. — Flødeenheder. — Flora danica. — Ishuset rummer 240 Læs Is. —
Firkantet 14 m høj Skorsten.



N. K. Jensen,
Bestyrer.

Formand: Gaardejer *L. P. Larsen*, Baarse, Præstø,
siden 1895. Formand for demokratisk Forening,
Vurderingsmand for Ejendomskyld; Formand for
Kvægforsikringen. Tidligere Formand: Gaardejer *H.*
Frantsen, Risby 1888—95. — Bestyrer: *N. K. Jensen*,
født 26. Juli 1871. Lærte i 1888 paa Brøderup. Kom
senere til Frenderup. Soldat. Var saa paa Horns Her-
red, atter Brøderup, denne Gang som Mejeriets egent-
lige Leder. Blev 1. November 1898 Bestyrer paa
Baarse. Menighedsraadsmedlem, Formand for Atholds-
foreningen og Sogneformand for Landboernes Syge-
forsikring.

Sinus. — Baby og Balance som Vægte. — Forvarmer fra Buas. — Pa-
steurer fra Kolding og Ringkøler fra F. Christensen. — 1 Titan (T. A. 60) Cen-
trifuge. — Dansk Tøndekærne. — Kedel fra H. C. Petersen. — Flødesyrnings-
bassin. — Aluminiumsspande til Syremælken. — En Del Aluminiumstransport-
spande. — Resttømningsapparat. — Olieseparator. — Vandvarmer. — Delvis
Centralvarme. — Kul.

Aar ¹⁾	Mælke- mængde Millioner kg	Mælkefor- brug	Smør- mængde 1000 kg	Mælk til Ost Millioner kg	Blandingsost 1000 kg Skummet- mælksost 1000 kg	Aar ¹⁾	Mælke- mængde Millioner kg	Mælkefor- brug	Smør- mængde 1000 kg	Mælk til Ost Millioner kg	Blandingsost 1000 kg Skummet- mælksost 1000 kg
1897—98	1.57	—	61.37	—	—	1911—12	1.07	25.3	65.81	—	—
1902—03	1.24	—	47.26	—	—	1912—13	1.08	24.9	64.60	—	—
1906—07	1.44	—	57.88	—	—	1913—14	1.70	25.0	67.78	—	—
1910—11	1.71	24.8	68.96	—	—	1914—15	1.55	24.7	62.88	—	—

¹⁾ Regnskabsaaret gaar fra November til November.

BJÆLKERUP ANDELSMEJERI

Oprettet 1898. — Postadresse: Storehedinge. — Jernbanestation: Storehedinge (1,5 km).
Telefon: Storehedinge 153. — Mejerikreds: Præsto Amt.



Mejeriet begyndte 1. November 1898. Der byggedes en Frontespice paa Mejeriet i 1913. — Beboelsen i Mejeribygningen rummer 7 Værelser, hvoraf 2 for Personalet. — 90 Leverandører med 680 Køer. — Der er baade Kilde og gravet samt boret Brønd. — De 3 Medarbejdere (Mejerske) faar 1200 Kr. i Løn. — Faktor 2. — Flora danica. — Ostelageret isafkøles. — Ishuset rummer 100 Læs Is. — Firkantet 20 m høj Skorsten.

Aar ¹⁾	Mælke- mængde Millioner kg	Mælkefor- brug	Smør- mængde 1000 kg	Mælk til Ost Millioner kg	Blandingsost 1000 kg Skummet- mælksost 1000 kg	Aar ¹⁾	Mælke- mængde Millioner kg	Mælkefor- brug	Smør- mængde 1000 kg	Mælk til Ost Millioner kg	Blandingsost 1000 kg Skummet- mælksost 1000 kg
1898—99	0.68	25.9	26.08	—	—	1911—12	1.78	25.1	64.02	0.65	43.14
1902—03	1.20	25.4	43.93	0.54	41.04	1912—13	1.77	25.3	63.26	0.68	42.88
1906—07	1.62	25.0	58.03	0.66	47.47	1913—14	1.70	25.8	61.23	0.43	29.76
1910—11	1.91	25.0	68.83	0.69	44.54	1914—15	1.60	24.8	58.50	0.42	31.40

¹⁾ Regnskabsaaret gaar fra $\frac{1}{11}$ til $\frac{31}{10}$.



Gaardejer Ole H. Nielsen,
Mejeriets Formand.

Formand: Gaardejer Ole H. Nielsen, Bjælkerup, Storehedinge. Fhv. Sogneraadsmlem. Repræsentant for Sparekassen for Storehedinge og Omegn. Voldgiftsmand angaaende Handel med Husdyr. Tidligere Formænd: Gaardejer Chr. H. Nielsen, Gaardejer Ole H. Nielsen (1. Gang), Gaardejer S. Petersen, Gaardejer P. Hansen. — Bestyrer: J.



J. P. Olsen,
Bestyrer.

P. Olsen, født 5. Marts 1873. Var først paa Gislinge (1890) og kom saa til Virkelyst, Dyvelslyst, Landmandslyst og Fuglebæk. Var 1894—95 Elev paa Ladelund Mælkeriskole. Kom saa til Sigerslev og Elbæk. Blev 1898 Bestyrer paa Bjælkerup.

Vægte fra Jac. Nielsen. — Simplex og Balance. — Forvarmer fra Buaas. — Pasteurer fra Kolding. — Ringkøler fra P. & L. P. — Titan (T. A. 45) Centrifuge. — Kærneælteren »Victoria«. — Kedel fra Andersen, Bjælkerup. — Marshall Maskine. — Firkantede Træostekar. — Flødesyrningsbassin. — Syrekasse. — Petroleum. — Nogle Aluminiumstransportspande. — Centralvarme (delvis). — Kul.

BORUP ANDELSMEJERI

Oprettet 1889. — Postadresse: Rønnede. — Jernbanestation: Haslev (11,3 km). — Telefon: Rønnede 2.
Mejerikreds: Præsto Amt.

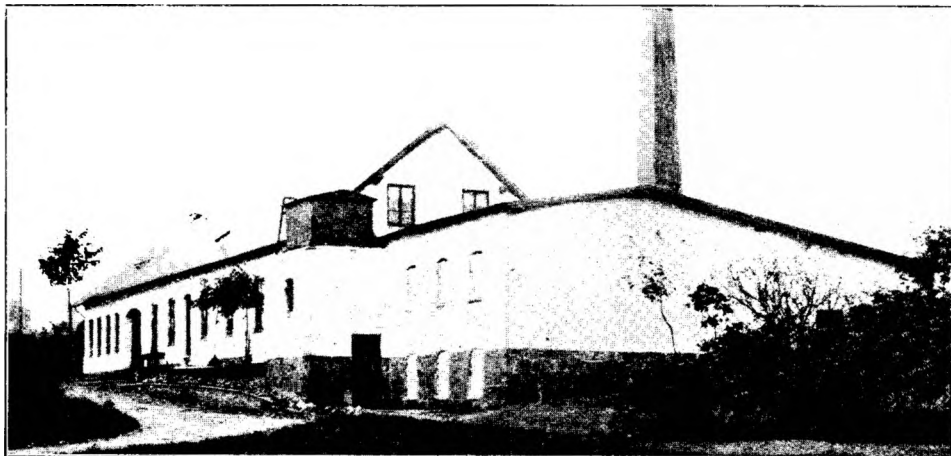

Mejeriet oprettedes 14. September 1889 (stedlige Haandværkere og H. C. Petersen, Præstø). — Osteriet tilbygget 1905. — Beboelsen opført 1913. — Der er 9 Værelser i den særskilte Beboelse og 4 i Mejeribygningen for Personalet. — Den gamle Beboelse benyttes dels som Kontor, dels som Lager. — 186 Leverandører med 930 Køer. — Den artesiske Brønd er 68 m dyb. — Kloakvandet udnyttes til Overrisling. — De 4 Medarbejdere (Mejerske) lønnes med 1600 Kr. aarlig. — Faktor 3. — Flora danica. — Ostelageret køles fra Ishuset. — Ishuset rummer 290 m³ Is. — Firkantet 16 m høj Skorsten.



Gaardejer L. P. Hemmingsen,
Mejeriets Formand.

Formand: Gaardejer, Sogneraadsmlem L. P. Hemmingsen, Nakkegaarden, Rønnede. Medlem af Værgeraadet. Tidligere Formænd: Gaardejer P. Larsen, Sognefoged, Gaardejer Chr. Sørensen, Gaardejer N. Petersen. Bestyrer: J. J. Jacobsen, født 16. August 1873 i Firgaarde. Lærte 1889 Mejeriet paa Brokhøj. Senere til Ebstrup, Dybbøl



J. J. Jacobsen,
Bestyrer.

(Sønderjylland), Tandslet (Als), atter Brokhøj og Ebstrup. Elev paa Ry Højskole i Vinteren 1895. Kom saa til Orup og Borup. Var 1899—1900 paa Ladelund Mælkeriskole. Blev saa Kontrolassistent ved Trifolium. Var kort Tid Forsøgsfodermester paa Bregentved. Kom 1901 for 3. Gang til Brokhøj og denne Gang som Bestyrer. Blev 1903 Bestyrer paa Borup.

Aar ¹⁾	Mællemængde Millioner kg	Mælkeforbrug	Smørsmængde 1000 kg	Mælk til Ost Millioner kg	Blandingsost 1000 kg Skummetmælksost 1000 kg	Aar ¹⁾	Mællemængde Millioner kg	Mælkeforbrug	Smørsmængde 1000 kg	Mælk til Ost Millioner kg	Blandingsost 1000 kg Skummetmælksost 1000 kg
14/11/1889	0.24	25.0	9.18	—	—	1909—10	2.48	24.7	99.87	1.12	84.89
1893—94	1.58	27.9	56.49	—	—	1910—11	2.52	24.5	102.35	1.08	75.48
1897—98	2.15	27.9	86.64	—	—	1911—12	2.54	24.8	100.70	1.05	62.06
1901—02	2.16	26.1	93.79	—	—	1912—13	2.77	24.9	109.43	1.00	54.61
1905—06	1.80	25.2	70.53	0.88	59.16	1913—14	2.76	25.0	107.51	0.87	73.02

¹⁾ Regnskabsaaret: Kalenderaaret.

»Sinus«. — Bismer og Balance. — Forvarmer og Pasteur (Magnus) og Ringkølere fra Kolding. — 1 Titan (T. A. 80) Centrifuge. — Kærneælteren »Silkeborg«. — Kedel fra Petersen, Præstø. — Marshall Maskine. — Firkantede Træostekar. — Flødesyrningsbassin. — Flora danica Tønden. — Petroleum. — En Del Aluminiumstransportspande. — Vandvarmer, Olieseparator. — Centralvarme. — Resttømningsapparat. — Baderum. — Kul.



BRANDELEV ANDELSMEJERI

Oprettet 1890. — **Postadresse:** Brandelev. — **Jernbanestation:** Brandelev (1 km). — **Telefon:** Nestelse 23.
Mejerikreds: Præstø Amt.

Mejeriet oprettedes 1890 (stedlige Haandværkere, H. C. Petersen, Præstø). — 1915 ny Maskine og Universal. — Beboelsen i Mejeribygningen rummer 6 Værelser, hvoraf 3 for Personalet. — 155 Leverandører med 700 Køer. — Artesisk 43 m dyb Brønd. — De 3 Medarbejdere (Mejerske) har 1000 Kr. i Løn. — Flødeenheder. — Flora danica. — Ishuset rummer 300 Læs Is. — Firkantet 16 m høj Skorsten.



Gaardejer J. P. Petersen,
Mejeriets Formand.

Formand: Gaardejer J. P. Petersen, Nordgaarden, Brandelev. Tidligere Formand: Gaardejer Jørgen Pedersen 1890—1910. Bestyrer: A. O. Andersen, født 9. August 1881 i Toxværd. Var først paa Godthaab (Herlufmagle), senere paa Nørre Broby, Dalhøj, Engholm, Skaade og Svalebæk. Var 1907—08 Elev paa Ladelund Mælkeriskole. Var 2



A. O. Andersen,
Bestyrer.

Aar Vikar i Præstø Amt og overtog 1. Juni 1910 Bestyrerpladsen paa Brandelev. Formand for Forsamlingshuset og i Bestyrelsen af Brugsforeningen og Venstrevælgerforeningen for Præstø Amt.

»Sinus«. — »Simplex«. — Balance. — Forvarmer og Pasteur fra Buas. — Ringkøler. — 1 Alfa Laval og 1 Titan (T. A. 45) Centrifuge. — 2 danske Tønde-

kærner. — Kedel fra Th. Th. Sabroe. — Maskine fra Alliance. — Flødesyrningsbassin. — En Del Aluminiumstransportspande. — Petroleum. — Resttømningsapparat. — Olieseparator, Vandvarmer, alle fra Buas. — Kul.

Aar ¹⁾	Mælkesmængde Millioner kg	Mælkeforbrug	Smørsmængde 1000 kg	Mælk til Ost Millioner kg	Blandingsost 1000 kg Skummetmælksost 1000 kg	Aar ¹⁾	Mælkesmængde Millioner kg	Mælkeforbrug	Smørsmængde 1000 kg	Mælk til Ost Millioner kg	Blandingsost 1000 kg Skummetmælksost 1000 kg
1891—92	0.41	26.2	31.07	—	—	1911—12	2.47	25.0	98.77	—	—
1902—03	1.82	25.6	71.32	—	—	1912—13	2.49	25.0	99.52	—	—
1906—07	2.14	25.6	83.71	—	—	1913—14	2.55	24.7	103.50	—	—
1910—11	2.51	25.2	99.73	—	—	1914—15	2.45	24.8	98.18	—	—

¹⁾ Regnskabsaaret gaar fra $\frac{1}{3}$ til $\frac{28}{2}$.

BØGEBÆK ANDELSMEJERI

Oprettet 1896. — Postadresse: Fakse. — Jernbanestation: Fakse (4 km). — Telefon: Vemmetofte 27
Mejerikreds: Københavns Amt.

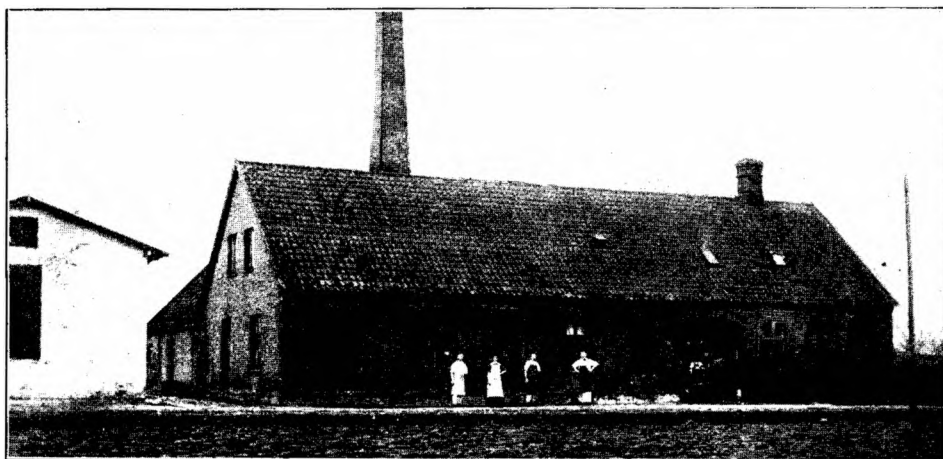

Var tidligere Olsens Fællesmejeri i Vivede, men oprettedes 1896. — Ombygning paatænkes. — Beboelsen i Mejeribygningen rummer 5 Værelser. — 120 Leverandører med 650 Køer. — Brønden er 16 m dyb. — De 3 Medarbejdere (Mejerske) lønnes med 1400 Kr. — Flødeenheder. — Flora danica. — Ostelagret afkøles fra Ishuset, der rummer 175 Læs Is. — Firkantet 16 m høj Skorsten.

Formand: Gaardejer H. Jørgensen, Favreby, Fakse Ladeplads. Tidligere Formænd: Sogneraadsformand N. Rasmussen, var Formand fra Mejeriets Oprettelse og 6 Aar efter, derefter blev Sognefoged H. Pedersen, Favreby, Formand



Gaardejer H. Jørgensen,
Mejeriets Formand.

i 1 Aar og Gaardejer Johs. Jørgensen, Vibede, i 2 Aar. Senere valgtes H. Jørgensen, Favreby, der nu har været Formand i 11 Aar. Bestyrer: *Engelhardt M. K. Jensen*, født 15. Januar 1887. Var først paa Ejby og Omegn og var der i 3 Aar; derfra til Solrød. Soldat. Var paa Københavns Mejeri i $\frac{1}{2}$ Aar og kom saa atter tilbage til Ejby og Omegn, derfra til



Engelhardt M. K. Jensen,
Bestyrer.

Mortensen, »Kirkedal«, Raarup og derfra Landmandslyst ved Lejre. Kom saa derfra til Brokilde. Var 1913 Elev paa Dalum Mælkeriskole og kom derefter til Karise. Overtog 1. November 1915 Bestyrerpladsen paa Bøgebæk.

Aar ¹⁾	Mælke- mængde Millioner kg	Mælkefor- brug	Smør- mængde 1000 kg	Mælk til Ost Millioner kg	Blandingsost 1000 kg Skummet- mælksost 1000 kg	Aar ¹⁾	Mælke- mængde Millioner kg	Mælkefor- brug	Smør- mængde 1000 kg	Mælk til Ost Millioner kg	Blandingsost 1000 kg Skummet- mælksost 1000 kg
1903—04	1 ⁶²	26 ⁰	61 ⁸¹	—	—	1909—10	1 ⁸¹	26 ⁵	66 ⁵⁸	0 ³⁸	—
1904—05	1 ⁶¹	25 ¹	62 ⁰³	0 ¹⁷	—	1910—11	1 ⁸⁶	26 ⁵	73 ¹⁹	0 ³¹	—
1905—06	1 ⁵⁶	27 ³	58 ⁷⁷	0 ¹⁶	—	1911—12	1 ⁸⁶	26 ⁶	68 ⁸⁷	0 ¹⁴	—
1906—07	1 ⁶⁴	25 ⁴	63 ⁰²	0 ²⁹	—	1912—13	1 ⁸⁴	25 ⁷	69 ⁷⁷	0 ³⁵	—
1907—08	1 ⁶⁸	25 ⁵	64 ⁰⁰	0 ³¹	—	1913—14	1 ⁹²	25 ⁸	71 ⁷¹	0 ²⁰	—
1908—09	1 ⁸⁵	26 ¹	68 ³²	0 ⁴⁵	—	1914—15	1 ⁸⁰	25 ⁸	71 ⁷³	0 ²¹	—

¹⁾ Regnskabsaaret gaar fra November til November.

Sinus Reform. — »Simplex« og Balance. — Forvarmer fra Kolding. — Triumph og Ringkøler fra F. Christensen. — 1 Alfa Laval og 1 B. & W. Centrifuge. — Kærneæalteren »Silkeborg«. — Kedel fra Ludvigsen og Marshall Maskine. — Firkantede Træostekar. — Fløden syrnes i fortinnet Kobberbassin. — Syrekasse. — Elektricitet. — Resttømningsapparat. — Vandvarmer. — Olieseparator. — Delvis Centralvarme. — Kul.

DAMSHOLTE ANDELSMEJERI

Oprettet 1893. — Postadresse: Stege. — Jernbanestation: Stege (6 km). — Telefon: Damsholte 3.
Mejerikreds: Præste Amt.

Mejeriet oprettedes 1893. Ombyggedes 1911 (Statskonsulenten). — Den særskilte Beboelse rummer 7 Værelser og i Mejeribygningen er der 4 Værelser for Personalet. — 240 Leverandører med 1600 Køer. — En artesisk 45 m dyb og en gravet 6 m dyb Brønd. — De 4 Medarbejdere faar 1700 Kr. i Løn. — Faktor 2. — Firkantet 17 m høj Skorsten.

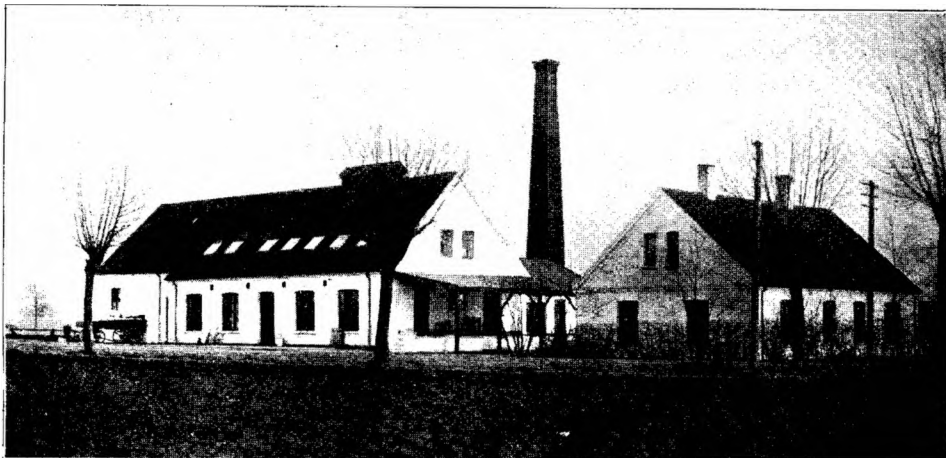

Forpagter Chr. V. Petersen,
Mejeriets Formand.

Formand: Forpagter Chr. V. Petersen, Damsholte, Stege, siden 1912. Formand for Voldgift for Handel med Husdyr, Taksationsformand for offentlige Midler. I Bestyrelsen for Landboernes Sparekasse i Stege. Tidligere Formænd: Gaardejer N. P. Skov fra 1892—97; Gaardejer, Amtraadsmedlem J. Larsen fra 1897—01; Gaardejer O.P. Jensen fra 1901—04;



J. Petersen,
Bestyrer.

Gaardejer A. L. Larsen fra 1904—12. Bestyrer: J. Petersen, født 16. Marts 1876. Var først paa Frejlev (1891). 1894—95 paa Ladelund Mælkeriskole. Dernæst paa V. Hæsingø og Nysted Landsogns Andelsmejeri. Blev 1899 Bestyrer paa Nygaard Andelsmejeri og siden 1903 paa Damsholte. Formand for Damsholte Sygeplejeforening, Kommunalrevisor, Revisor i Damsholte Sogns Æggesalgskreds, Formand for Møens Mejeristforening. Damsholte er »Lærested«.

Aar ¹⁾	Mælke- mængde Millioner kg	Mælkefor- brug	Smør- mængde 1000 kg	Mælk til Ost Millioner kg	Blandingsost 1000 kg Skummet- mælksost 1000 kg	Aar ¹⁾	Mælke- mængde Millioner kg	Mælkefor- brug	Smør- mængde 1000 kg	Mælk til Ost Millioner kg	Blandingsost 1000 kg Skummet- mælksost 1000 kg
1893—94	1.04	25.5	40.00	—	—	1911—12	3.68	25.2	146.07	0.15	10.60
1897—98	2.15	25.8	105.81	—	—	1912—13	3.50	25.1	140.18	0.15	10.71
1901—02	2.97	25.9	113.04	—	—	1913—14	3.51	25.3	144.14	0.15	10.42
1905—06	3.00	25.0	134.21	0.16	11.23	1914—15	3.50	25.2	140.55	0.15	10.65
1909—10	3.01	25.5	141.23	0.15	10.48	1915—16	3.29	24.7	129.53	0.10	8.34
1910—11	3.00	25.5	145.05	0.15	11.00						

¹⁾ Regnskabsaaret gaar fra $\frac{1}{1}$ til $\frac{31}{12}$.

Sinus — Bismar og Balance. — Universalpasteur og Ringkøler. — 3 B. & W. og Titan (T. A. 80) Centrifuge. — Silkeborg Kærneælter. — Kedel fra Ludvigsen og Maskine fra Frich. — Ammoniak Kølemaskine (30,000 V. E.) fra Th. Th. Sabroe. — Firkantede Træostekar. — Flødesyrningsbassin. — Elektricitet. — Enkelte Aluminiumstransportspande. — Mikkelsens Skumdæmper. — Oliesepa-
rator. — Vandvarmer. — Kul. — Der indlægges Syrningsanlæg for Skummetmælk.

DRUEBRO ANDELSMEJERI

Oprettet 1893. — Postadresse: Thureby. — Jernbanestation: Thureby (7,6 km). — Telefon: Karise 60.13.
Mejerikreds: Præsto Amt.

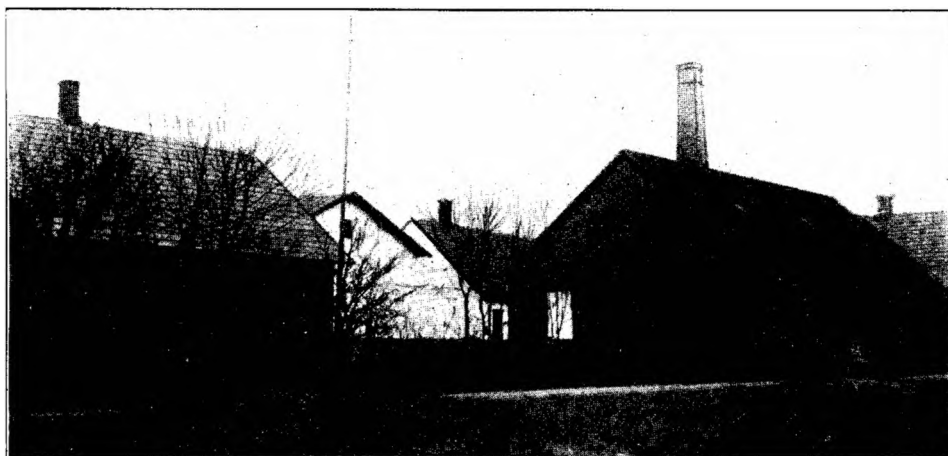

Mejeriet oprettedes 1893. Ombygget 1907 (Kolding) og samtidig opførtes Beboelsen. — 1914 tilbyggedes Kontorbygningen. — Den særskilte Beboelse rummer 7 Værelser; desuden er der 3 Værelser for Personalet i Mejeribygningen. 140 Leverandører med 839 Køer. — 2 artesiske Brønde, hver 28 m dyb. — De 3 Medarbejdere (Mejerske) faar 1500 Kr. i Løn. — Faktor 2. — Syre fra Vejstrup-Heils. — Ostelagret køles fra Ishuset, der rummer 250 Læs Is. — Firkantet 16 m høj Skorsten.

Aar ¹⁾	Mælke- mængde Millioner kg	Mælkefor- brug	Smør- mængde 1000 kg	Mælk til Ost Millioner kg	Blandingsost 1000 kg Skummet- mælksost 1000 kg	Aar ¹⁾	Mælke- mængde Millioner kg	Mælkefor- brug	Smør- mængde 1000 kg	Mælk til Ost Millioner kg	Blandingsost 1000 kg Skummet- mælksost 1000 kg
1893—94	0.71	27.0	26.14	—	—	1910—11	2.37	24.8	93.76	0.31	29.94
1897—98	0.98	25.8	37.01	—	—	1911—12	2.30	25.0	37.50 ³⁾	0.46	34.28
1901—02	0.99	25.5	35.61	0.50	35.38	1912—13	2.44	24.9	94.11 ⁴⁾	0.34	28.12
1905—06	1.11	25.1	49.45 ²⁾	0.48	34.85	1913—14	2.40	25.2	91.48	0.75	21.97
1909—10	2.37	25.0	41.82 ²⁾	0.25	29.19	1914—15	2.21	25.3	86.90	0.73	18.13

¹⁾ Regnskabsaaret gaar fra 1. November til 31. Oktober. ²⁾ Eksporteret 137,000 kg Fløde. ³⁾ Eksporteret 117,000 kg Fløde. ⁴⁾ Eksporteret 78,000 kg Fløde.



Gaardejer H. K. Hansen,
Mejeriets Formand.

Formand: Gaardejer og Brandfoged *H. K. Hansen*, Taagerup, Thureby. Tidligere Formænd: Gaardejer *L. Petersen* (8 Aar), Gaardejer *N. Rasmussen* (8 Aar). Bestyrer: *R. S. Madsen*, født 12. Juli 1878. Lærte 1894 paa Læsø Mejeri og var der i 5 Aar. Kom derefter til Vejstrup—Heils, Nutiden. Var 1900—01 paa Frederiksborg Højskole og



R. S. Madsen,
Bestyrer.

1901—02 paa Ladelund Mælkeriskole. Blev den 2. Juni Bestyrer paa Druebro. Kommunal Revisor; Revisor for Brugsforeningen; Formand for Fællesbogsamlingen; i Bestyrelsen for Foredragsforeningen. Har rejst i Tyskland.

»Sinus«. — »Simplex«. — Balance. — Forvarmer fra Kolding. — Pasteur fra Kolding og Buaas. — Ringkøler fra Rauer. — 2 Alfa Laval Centrifuger. — Kærneæalteren »Simplex« (2 Stk.). — Kedel fra Ludvigsen. — Maskine fra Alliance. — Firkantede Træostekar. — Flødesyrningsbassin. — Aluminiumskølere. — Elektricitet. — Enkelte Aluminiumstransportspande. — Olieseparator. — Vandvarmer. — Resttømningsapparat. — Baderum. — Centralvarme paa Personalets Værelser. — Brunkulsbriketter og Brænde.

ELBÆK ANDELSMEJERI

Oprettet 1892. — Postadresse: Vallo. — Jernbanestation: Vallo (5 km). — Telefon: Vallo 17.
Mejerikreds: Københavns Amt.



Oprettet 1892 (Fabrikant Andersen, Bjælkerup). Ombygget 1907 (Fabrikant Nedergaard, Fakse). — Den særskilte Beboelse nummer 8 Værelser og i Mejeribygningen er der 2 for Personalet. — 83 Leverandører med 735 Køer. — Brønden er 10 m dyb. — De 3 Medarbejdere (4 om Sommeren) lønnes med 1600 Kr. — Flødeenheder. — Flora danica. — Ostelagret køles fra Køleanlægget. Rund 22 m høj Skorsten.



Gaardejer Lars Petersen,
Mejeriets Formand.

Formand: Gaardejer *Lars Petersen*, Vindsebækgaard, Vallø. Bestyrelsesmedlem af Køge Svineslagteri, Medlem af Værgeraadet, Bestyrelsesmedlem af Aktiebryggeriet i Køge. Formand for Thureby-Køge Landboforening. Bestyrelsesmedlem i Præstø Amts Kvægavlsforening. Bestyrelsesmedlem i Køge Bank m. m. Tidligere Formænd: Gaardejer



Chr. Petersen,
Bestyrer.

ejer P. Christensen, Gaardejer P. Johansen, Gaardejer P. Larsen, Gaardejer A. Chr. Olsen, Gaardejer L. Nielsen, Gaardejer E. Sørensen, Gaardejer H. Petersen. Bestyrer: *Chr. Petersen*, født 13. Juli 1883. Lærte 1902 paa Fuglevig og var der i 1 Aar. Kom senere til Sinai i 2 Aar. Var 1905—06 paa Ollerup Højskole. Var kort Tid paa Herrestrup (Grevinge) og blev saa Soldat. Kom atter til Herrestrup. Elev paa Ladelund 1907—08. Kom derfra til »Ejby og Omegn« og overtog 1. December 1909 Bestyrerpladsen paa Elbæk. Kommunal Revisor.

Aar ¹⁾	Mælke- mængde Millioner kg	Mælkefor- brug	Smør- mængde 1000 kg	Mælk til Ost Millioner kg	Blandingsost 1000 kg Skummet- mælksost 1000 kg	Aar ¹⁾	Mælke- mængde Millioner kg	Mælkefor- brug	Smør- mængde 1000 kg	Mælk til Ost Millioner kg	Blandingsost 1000 kg Skummet- mælksost 1000 kg
1892—93	0. ⁹⁰	—	35. ⁵⁵	—	17. ⁰¹	1910—11	2. ⁰²	25. ⁵⁵	75. ⁷⁸	0. ⁷⁰	54. ⁹⁴
1896—97	1. ¹⁰	—	37. ⁴⁷	—	30. ⁰²	1911—12	1. ⁰⁶	25. ⁴	73. ⁸⁸	0. ⁸¹	54. ⁸⁸
1900—01	1. ¹⁷	26. ⁷	48. ⁸⁵	0. ⁵⁵	39. ¹³	1912—13	2. ⁰⁵	25. ⁷	75. ⁰⁸	0. ⁸⁰	58. ⁸⁸
1904—05	1. ⁷⁵	25. ⁴	65. ³⁴	0. ⁵⁶	40. ⁷⁰	1913—14	2. ⁰⁰	25. ⁶	75. ⁷⁸	0. ⁶⁴	57. ⁴⁷
1908—09	1. ⁹¹	25. ³	70. ⁸⁴	0. ⁸⁹	59. ⁰⁵	1914—15	1. ⁹⁵	25. ¹	75. ⁰³	0. ⁷¹	53. ⁵⁹

¹⁾ Regnskabsaaret gaar fra September til September.

»Sinus«. — »Fix« og Silkeborg Balance. — Forvarmer fra Rauer. — 2 Pa-
steurer med Snekketræk, der ligesom Kølerne er fra Silkeborg. — 2 Alfa Laval
Centrifuger. — Kærnealteren »Silkeborg«. — Kedel og Maskine fra Th. Th.
Sabroe. — Kulsyre-Kølemaskine (36,000 V. E.) fra Th. Th. Sabroe. — 1 ameri-
kansk og 1 almindelig Træostekar. — Fløden syrnes i Trætønder. — Syrekoger
fra Rauer. — Petroleum. — En Del Aluminiumstransportspande. — Resttømnings-
apparat. — Vandvarmer. — Centralvarme. — Olieseparator. — Baderum. — Kul.

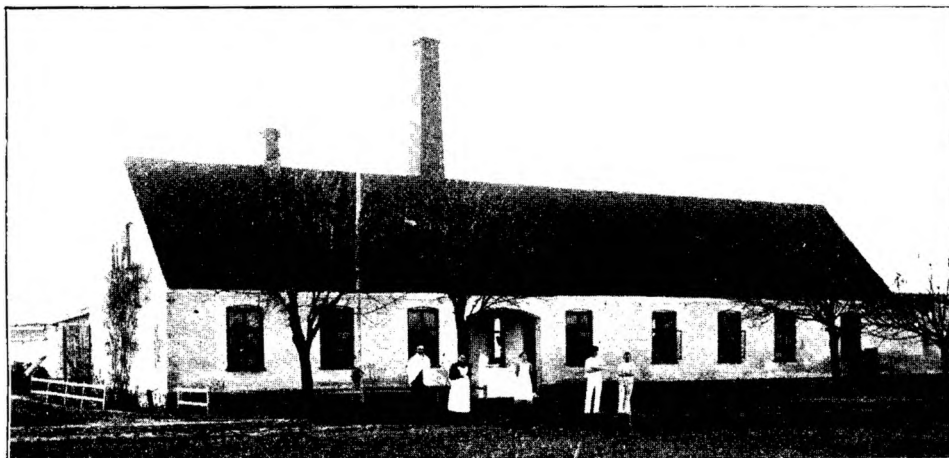

ELLEHØJ ANDELSMEJERI

Oprettet 1889. — Postadresse: Lundby — Jernbanestation: Lundby (5 km). — Telefon: Kostræde 23.
Mejerikreds: Præste Amt.

Oprettet 1889 (Fabrikant Hermansen, Næstved, stedlige Haandværkere). — Beboelsen i Mejeribygningen rummer 7 Værelser, hvoraf 2 for Personalet. — 117 Leverandører med 850 Køer. — Artesisk 37 m dyb Brønd. — Kloakvandet udnyttes til Overrisling. — De 5 Medarbejdere (Mejerske) lønnes med 1100 Kr. — Faktor 2. — Bl. & Tv.s Syrevækker. — Ishuset rummer 300 Læs Is. — Firkantet 16 m høj Skorsten.



Gaardejer H. P. Rasmussen,
Mejeriets Formand.

Formand: Gaardejer *H. P. Rasmussen*, Nordstrandsminde, Køng-Lundby, Vurderingsmand i Brandkassen for Østifterne, Takserationsmand i den store Hesteforsikring for Sjælland og i Bestyrelsen af samme, Voldgiftsmand i Følge Loven om Husdyr, Tillidsmand i Bondestændens Sparekasse. I Bestyrelsen for Opdrætningsanstalten »Toftegaard«.



P. Svendsen,
Bestyrer.

Tidligere Formænd: Gaardejer R. Andersen, Gaardejer L. Hansen, Gaardejer R. Nielsen. — Bestyrer: *P. Svendsen*, født 7. Februar 1863. Var først paa Langebjerg og kom derfra til Ammendrup, Baarse og Sipperup. Blev 1. November 1889 Bestyrer paa det nyoprettede Ellehøj. Medlem af Køng Vægeraad og Menighedsraad, Revisor i Brugsforeningen og Sygeplejeforeningen.

Aar ¹⁾	Mælke- mængde Millioner kg	Mælkefor- brug	Smør- mængde 1000 kg	Mælk til Ost Millioner kg	Blandingsost 1000 kg Skummet- mælksost 1000 kg	Aar ¹⁾	Mælke- mængde Millioner kg	Mælkefor- brug	Smør- mængde 1000 kg	Mælk til Ost Millioner kg	Blandingsost 1000 kg Skummet- mælksost 1000 kg
1889—90	0.18	26.4	6.21	—	—	1910—11	2.34	25.9	91.76	—	—
1893—94	1.36	27.0	51.72	—	—	1911—12	2.33	25.8	89.76	—	—
1897—98	2.03	26.7	75.91	—	—	1912—13	2.40	25.0	95.80	—	—
1901—02	1.98	25.9	76.39	—	—	1913—14	2.46	25.1	96.64	—	—
1905—06	2.01	25.8	84.97	—	—	1914—15	2.36	25.1	93.87	—	—
1909—10	2.17	25.9	83.10	—	—						

¹⁾ Regnskabsaaret gaar fra Maj til Maj

Jac. Niensens Vægte. — Forvarmer, Pasteurer og Ringkølere fra Kolding. — 1 Alfa Laval og 1 B. & W. Centrifuge. — Kærneæalteren »Hamlet III«. — Kedel fra Kolding og Maskine fra Hermansen og Sønner. — Flødesyrningsbassin. — Aluminiumskølere. — Petroleum. — Enkelte Aluminiumstransportspande. — Vandvarmer. — Delvis Centralvarme. — Kul.

ENIGHEDEN ANDELSMEJERI

Oprettet 1899. — Postadresse: Allerslev. — Jernbanestation: Allerslev (0,6 km). — Telefon: Enghave 13. Mejerikreds: Præsto Amt.



Mejeriet opførtes 1899 (Konsulent Birch og Fabrikant H. P. Philipsen). Det gamle Ammendrup Mejeri deltes 1899, en Del af Andelshaverne blev og byggede Enigheden, medens en anden Del købte »Mern« Fællesmejeri og oprettede Mern Andelsmejeri. — Beboelsen i Mejeribygningen rummer 10 Værelser, hvoraf 2 for Personalet. — 195 Leverandører med 1000 Køer. — Der er 3 Brønde (2 gravede og 1 artesiske) paa henholdsvis 6, 5 og 65 m. — De 3 Medarbejdere faar 1800 Kr. i Løn. — Flødeenheder. — Syrevækker fra Bl. & Tv. — Firkantet 23 m høj Skorsten.



Gaardejer Laurits Hansen,
Mejeriets Formand.

Formand: Gaardejer *Laurits Hansen*, Lydehøjgaard pr. Mern, siden 1. Januar 1913, Formand for Planteavlsudvalget i Landboforeningen for mindre Landbrugere i Præstø Amt. Tidligere Formænd: Gaardejer, Sogneraadsformand C. B. Ludvigsen fra 1899—1907, Gaardejer Anders Jacobsen fra 1907—13. — Bestyrer: *Fr. L. Hansen*, født 4. De-



Fr. L. Hansen,
Bestyrer.

cember 1863. Var 1890 paa Fjenneslev. Kom senere til Borup, Godthaab (Vonsild), Frørup og Holeby Fællesmejeri. Var 1892 paa Dalum Mælkeriskole. Blev 1894 Bestyrer paa Slotsbjergby og fra 1. November 1898 paa Enigheden. Medlem af Skolekommissionen. Formand for Fugleskydningselskabet. I Bestyrelsen af Foredragsforeningen og Tillidsmand i Bondestandens Sparekasse.

Aar ¹⁾	Mælke- mængde Millioner kg	Mælkefor- brug	Smør- mængde 1000 kg	Mælk til Ost Millioner kg	Blandingsost 1000 kg Skummet- mælksost 1000 kg	Aar ¹⁾	Mælke- mængde Millioner kg	Mælkefor- brug	Smør- mængde 1000 kg	Mælk til Ost Millioner kg	Blandingsost 1000 kg Skummet- mælksost 1000 kg
1899-1900	2.39	26.8	88.1	0.31	24.00	1911-12	2.07	25.6	113.5	0.08	6.00
1903-04	2.16	26.8	87.6	0.27	21.00	1912-13	2.07	25.2	115.1	0.11	8.00
1907-08	2.88	26.1	110.3	0.04	6.00	1913-14	2.00	25.3	115.9	0.14	10.00
1910-11	3.05	25.8	113.0	0.07	5.00	1914-15	2.65	25.5	105.3	0.22	16.00

¹⁾ Regnskabsaaret gaar fra 1. November til 31. Oktober.

Silkeborg Indvejningsvægt. — Baby og Balance. — Forvarmer fra Kolding. — Pasteurer fra Kolding og Buaas. — Ringkøler fra P. & L. P. — Fladkøler fra Kolding. — 1 Alfa Laval og 1 Titan (T. A. 45) Centrifuge. — Kærneæalteren »Hamlet«. — Kedel fra Kolding. — Marshall Maskine. — Ammoniak Kølemaskine (20,000 V. E.) fra Atlas. — Amerikansk Ostekar. — Flødesyrningsbassin. — Aluminiumskølere til Syren. — Syrekoger. — Petroleum. — En Del Aluminiumstransportspande. — Olieseparator. — Vandvarmer. — Maskinværksted. — Kul.

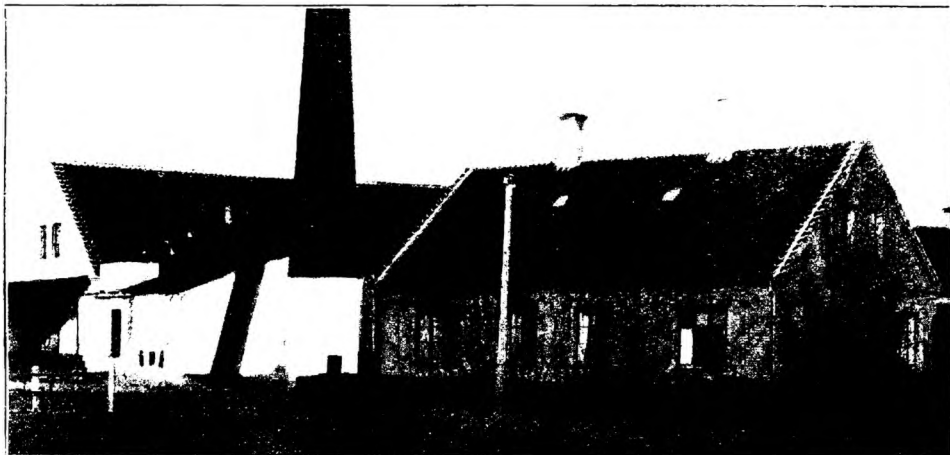

FANEFJORD ANDELSMEJERI

Oprettet 1893. — Postadresse: Askeby. — Jernbanestation: Stege Havn (12 km). — Telefon: Dame 6.
Mejerikreds: Moen.

Oprettet 1893. Omændret 1913 og 1915. — Den særskilte Beboelse rummer 7 Værelser, desuden er der 2 Værelser og Kontor i Mejeribygningen. — 295 Leverandører med 1600 Køer. — Artesisk 62 m dyb Brønd. — De 4 Medarbejdere faa 1600 Kr. i Løn. — Flødeenheder. — Flora danica — Firkantet 22 m høj Skorsten.



Gaardejer Chr. Nielsen,
Mejeriets Formand.

Formand: Gaardejer Chr. Nielsen, Grønsund. Tilidsmand i Mejeriernes Ulykkesforsikring. Tidligere Formand: Gaardejer H. Albrektsen. — Bestyrer: N. A. Elgaard, født 2. Februar 1881. Kom til Mejeriet 1899 paa Vivild; dernæst til Enighed, Moselund, Kronborg og Egeskov. Var 1905—06 paa Karise Højskole. Kom saa til Lindelse



N. A. Elgaard,
Bestyrer.

og Longelse. Var 1907—08 paa Ladelund Mælkerskole. Kom derfra til Kirke-Stillinge. Var 1 Aar Vikar i Løve Herreds Vikarforening. Blev Bestyrer paa Egemose 1910 og paa Fanebjerg 1913.

Aar ¹⁾	Mælke- mængde Millioner kg	Mælkefor- brug	Smør, mængde 1000 kg	Mælk til Ost Millioner kg	Blandingsost 1000 kg Skummet- mælksost 1000 kg	Aar ¹⁾	Mælke- mængde Millioner kg	Mælkefor- brug	Smør, mængde 1000 kg	Mælk til Ost Millioner kg	Blandingsost 1000 kg Skummet- mælksost 1000 kg
1894	1.9 ₅	25.8	75.41	—	—	1911	3.84	25.8	148.87	—	—
1898	3.14	25.0	122.86	—	—	1912	3.69	25.3	144.76	—	—
1902	3.25	25.6	126.15	—	—	1913	3.65	25.9	147.17	—	—
1906	3.87	25.7	139.82	—	—	1914	3.79	24.8	148.85	—	—
1910	3.61	25.8	140.53	—	—	1915	3.41	24.8	137.45	—	—

¹⁾ Regnskabsaaret: Kalenderaaret.

»Sinus«, Bismær og Balance som Vægte. — Universal og Flødekøler fra Rauer. — 3 Alfa Laval Centrifuger. — 2 Silkeborg Kærneælttere. — Kedel fra H. C. Petersen og Maskine fra Alliance. — Kulsyre-Kølemaskine (30,000 V. E.) fra Th. Th. Sabroe. — Fløden syrnes i Bassin. — Syretønde. — Elektricitet. — Enkelte Aluminiumstransportspande. — Resttømningsapparat. — Olieseparator. — Vandvarmer. — Delvis Centralvarme. — Baderum. — Kul.

FRUEDAL ANDELSMEJERI

Oprettet 1889. — Postadresse: Thureby. — Jernbanestation: Thureby (2 km). — Telefon: Sædder 14.
Mejerikreds: Præste Amt.



Mejeriet oprettedes 1889. Ishus 1898. Beboelse 1907. Den gamle Lejlighed staar urørt i Mejeribygningen. — Den særskilte Beboelse nummer 7 Værelser, desuden 1 Værelse i Mejeribygningen. — 202 Leverandører med 1000

Køer. — Brønden er 12 m dyb. — De 3 Medarbejdere (Mejerske) faar 1400 Kr. i Løn. — Flødeenheder. — Syre fra Vejstrup-Heils. — Ishuset rummer 140 Læs Is. Firkantet 14 m høj Skorsten.



H. Jørgensen,
Mejeriets Formand.

Formand: *H. Jørgensen*, Tolstrup, Thureby. — Tidligere Formænd: Proprietær *A. Hansen*, Gaardejer *N. Christensen*, Gaardejer *P. Sørensen*, Gaardejer *P. Hansen*, Gaardejer *Jørg. Petersen*, Gaardejer *N. Jensen*, Gaardejer *J. P. Hansen*, Gaardejer *N. P. Rasmussen*, Gaardejer *H. Kristensen*. — Bestyrer: *I. Hansen*, født 29. Oktober 1860. Uddan-



I. Hansen,
Bestyrer.

nedes til Landvæsenet under det kgl. danske Landhusholdningsselskab, og var derefter paa forskellige Gaarde. Soldat. Forvalter paa Svendstrup. Blev 1889 Bestyrer paa Fruedal. Har gennemgaaet et Bogholderikursus. Formand for Hjælpekassen og for Foredragforeningen. Regnskabsfører og Kasserer for Mejeriet.

Aar ¹⁾	Mælke- mængde Millioner kg	Mælkefor- brug	Smør- mængde 1000 kg	Mælk til Ost Millioner kg	Blandingsost 1000 kg Skummet- mælksost 1000 kg	Aar ¹⁾	Mælke- mængde Millioner kg	Mælkefor- brug	Smør- mængde 1000 kg	Mælk til Ost Millioner kg	Blandingsost 1000 kg Skummet- mælksost 1000 kg
1889—90	1 ⁰⁰	26. ⁷	37. ⁴⁸	—	—	1910—11	2 ⁹⁸	25. ⁹	116. ⁵⁹	—	—
1893—94	1 ⁸²	25. ⁸	70. ²⁸	—	—	1911—12	2 ⁹⁴	25. ⁷	114. ²⁵	—	—
1897—98	1 ⁰⁹	25. ⁵	75. ⁰²	—	—	1912—13	2 ⁹⁹	25. ⁶	116. ⁷⁷	—	—
1901—02	2 ⁷²	24. ⁸	89. ⁴⁰	—	—	1913—14	3 ¹⁴	25. ⁷	121. ⁴⁴	—	—
1905—06	2 ⁴⁰	24. ⁹	96. ³³	—	—	1914—15	2 ⁹²	25. ⁴	114. ⁶⁰	—	—
1909—10	2 ⁸⁰	25. ⁶	112. ¹⁹	—	—						

¹⁾ Regnskabsaaret gaar fra $\frac{1}{10}$ til $\frac{30}{9}$.

»Simplex«, Philipsens Netto og Balance. — Philipsens selvløftende Forvarmer. — Pasteurer fra Buas og Kolding. — Ringkølere. — 1 Titan (T. A. 60) og 1 B. & W. Centrifuge. — Kedel fra M. C. Drejer og Maskine fra Alliance. — Flødesyrningsbassin. — Aluminiumskølere til Syren. — Petroleum. — Enkelte Aluminiumstransportspande. — Vandvarmer. — Centralvarme paa Personalets Værelser. — Kul.

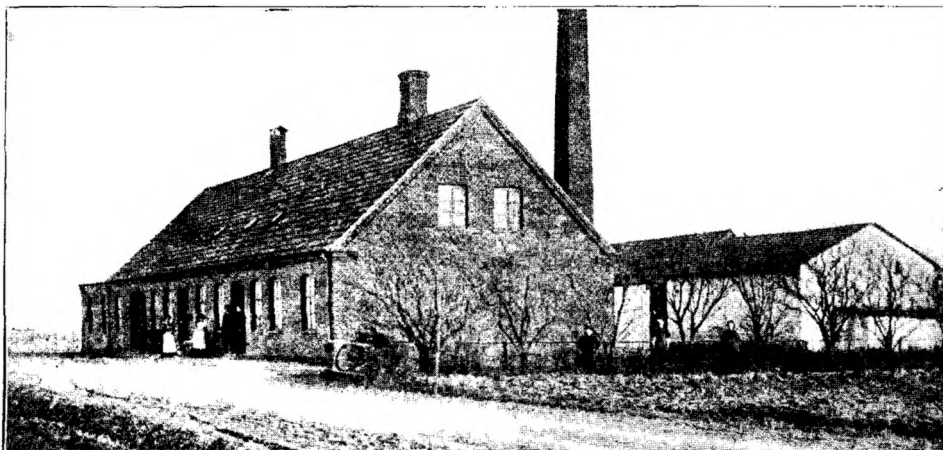

FRØSLEV ANDELSMEJERI

Oprettet 1897. — Postadresse: Storehedinge. — Jernbanestation: Storehedinge (4 km).
Telefon: Storehedinge 62. — Mejerikreds: Københavns Amt.

Oprettet 1897. Tilbygning 1911—12 samt delvis Fornyelse af Maskiner. — Beboelsen i Mejeribygningen rummer 8 Værelser og en 1 stor Sal til Bestyrelsen — 104 Leverandører med 800 Køer. — Artesisk Brønd, der er 22 m dyb. — De 3 Medarbejdere (Bestyrerens Datter er Mejerske) faar 1500 Kr. i Løn. — Flødeenheder. — Flora danica og Syre fra Vejstrup—Heils. — Firkantet 16 m høj Skorsten.

Aar ¹⁾	Mælke- mængde Millioner kg	Mælkefor- brug	Smør- mængde 1000 kg	Mælk til Ost Millioner kg	Blandingsost 1000 kg Skummet- mælksost 1000 kg	Aar ¹⁾	Mælke- mængde Millioner kg	Mælkefor- brug	Smør- mængde 1000 kg	Mælk til Ost Millioner kg	Blandingsost 1000 kg Skummet- mælksost 1000 kg
1898—99	1. ⁹⁴	—	65. ⁰³	—	—	1911—12	2. ¹⁰	25. ⁷	76. ²²	0. ⁷⁶	57. ⁰⁸
1902—03	2. ¹²	—	73. ⁷⁶	—	—	1912—13	2. ¹⁰	25. ³	75. ³¹	0. ⁹²	71. ⁴¹
1906—07	2. ⁰⁶	25. ¹	79. ⁵⁸	0. ⁸⁴	69. ²²	1913—14	2. ¹²	25. ¹	81. ⁷⁷	0. ²⁶	24. ⁷⁰
1910—11	2. ¹⁹	25. ¹	79. ⁴²	0. ⁸¹	60. ⁵⁸	1914—15	2. ⁰¹	25. ⁶	78. ²⁵	0. ³⁵	33. ⁷⁵

¹⁾ Regnskabsaaret gaar fra November til November.

»Simplex«. — Bismer og Balance som Vægte. — Forvarmer fra Kolding. — Pasteurer fra P. & L. P. samt Buas. — Ringkøler fra Kolding. — 1 Alfa Laval og 1 B. & W. Centrifuge. — Kærneæalteren »Victoria«. — Kedel fra Th. Th. Sabroe. — Marshall Maskine. — Kulsyre-Kølemaskine (50,000 V. E.) fra Th. Th. Sabroe. — Amerikanske Ostekar. — Fløden syrnes i fortinnet Kobberbassin. — Aluminiumskølere til Syren. — Petroleum (Elektricitet tænkes indført). — Enkelte Aluminiumstransportspande. — Vandvarmer. — Olieseparator. — Centralvarme. — Kul.

Formand: Gaardejer C. Bentzen, Frøslev. Tidligere Formænd: Gaardejer Th. Thomsen 1897–1913, Gaardejer C. O. Gøtzche. — Bestyrer: L. H. Madsen, født 19. December 1865. Var først paa Haarlev, dernæst paa Birkendegaard.



Gaardejer C. Bentzen,
Mejeriets Formand.



L. H. Madsen,
Bestyrer



Gaardejer Th. Thomsen,
fhv. Formand.

Soldat. Var 1887 paa Vallekilde Højskole. Kom saa til Gjedesdal, Volshave og Thorslunde. Blev 1889 Bestyrer paa Haarlev og var der i 4 Aar, kom da til Hellested (9 Aar) og overtog 1901 Bestyrerpladsen paa Frøslev Andelsmejeri. Medlem af Skolekommissionen.

FUGLEBÆK ANDELSMEJERI

Oprettet 1889. — Postadresse: Borup. — Jernbanestation: Borup (5,7 km). — Telefon: Bjeverskov 19.
Mejerikreds: Præsto Amt.

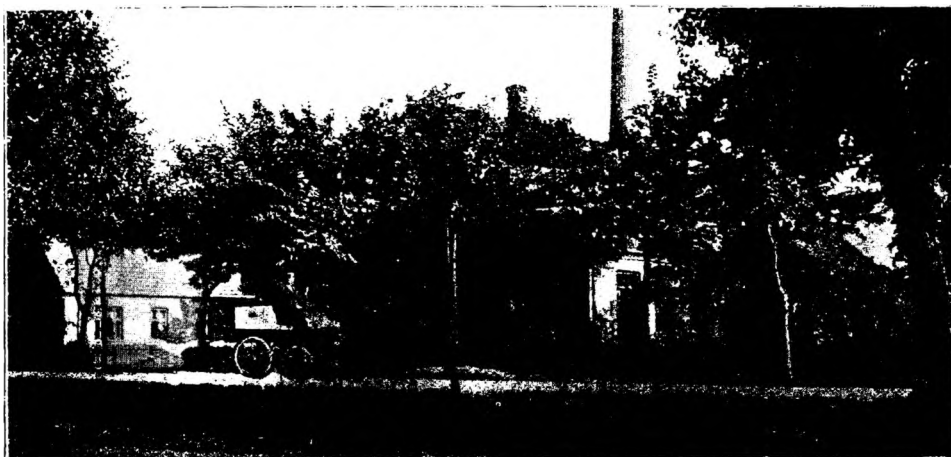

Oprettedes 1859 (L. Petersen Lidemark, M. D. Drejer). Omændret 1905 og 1909. — Den særskilte Beboelse rummer 7 Værelser og der er 3 Værelser i Mejeribygningen. — 240 Leverandører med 1500 Køer. — Artesisk 23 m dyb Brønd. — De 5 Medarbejdere faar 2500 Kr. i Løn. — Faktor 2. — Flora danica. — Ostelagret køles fra Kølemaskinen. — Skorstenen er 19 m høj.



Gaardejer P. Hermansen,
Mejeriets Formand.

Formand: Gaardejer P. Hermansen, Bøjede, Kværkeby, siden 1910. Vurderingsmand for Ejendomsmynd. Tidligere Formænd: Gaardejer H. Nielsen fra 1889—91 og 1893—97, Gaardejer O. Andersen fra 1891—93, Gaardejer N. Petersen fra 1897—98, Gaardejer P. Hermansen (1. Gang) fra 1898—1909, Gaardejer J. Petersen fra 1909—10. —



C. P. Petersen,
Bestyrer.

Bestyrer: C. P. Petersen, født 19. Februar 1874. Var 1892 paa Svalebæk, senere til Brandelev, Vestervang (Ringsted) og Vestervang (Hadsund). 1897 paa Dalum Mælkeriskole. Vikar nogen Tid. Blev 1898 Bestyrer paa Vestervang (Ringsted) og den 1. Maj 1905 paa Fuglebæk.

Aar ¹⁾	Mælke- mængde Millioner kg	Mælkefor- brug	Smør- mængde 1000 kg	Mælk til Ost Millioner kg	Blandingsost 1000 kg Skummet- mælksost 1000 kg	Aar ¹⁾	Mælke- mængde Millioner kg	Mælkefor- brug	Smør- mængde 1000 kg	Mælk til Ost Millioner kg	Blandingsost 1000 kg Skummet- mælksost 1000 kg
1890—91	1.7 ⁸	26.2	67.81	—	—	1910—11	4.99	25.4	187.00	1.17	—
1894—95	2.77	26.3	97.09	—	—	1911—12	4.99	25.5	184.64	1.28	—
1898—99	3.14	26.1	119.78	—	—	1912—13	5.04	25.4	187.51	1.31	—
1902—03	3.72	25.4	147.83	—	—	1913—14	5.19	25.3	198.36	1.01	—
1906—07	4.11	25.0	165.11	—	—	1914—15	5.00	24.7	195.10	0.74	—

¹⁾ Regnskabsaaret gaar fra 1. April til 31. Marts.

»Sinus«. — Udvejningsvægt fra H. P. Philipsen. — Silkeborg Balance. — Forvarmer fra P. & L. P. — Pasteurer og Fladkølere fra Kolding. — 3 Alfa Laval Centrifuger. — 2 Silkeborg Kærneæltre. — Kedel fra Th. Th. Sabroe. — Maskine fra Alliance. — Kulsyre-Kølemaskine (40,000 V. E) fra Th. Th. Sabroe. — Fir-kantede Træostekar. — Flødesyrningsbassin. — Syreskab. — Petroleum — Enkelte Aluminiumstransportsbænde. — Resttømningsapparat. — Olieseparator. — Vandvarmer. — Delvis Centralvarme. — Kul.

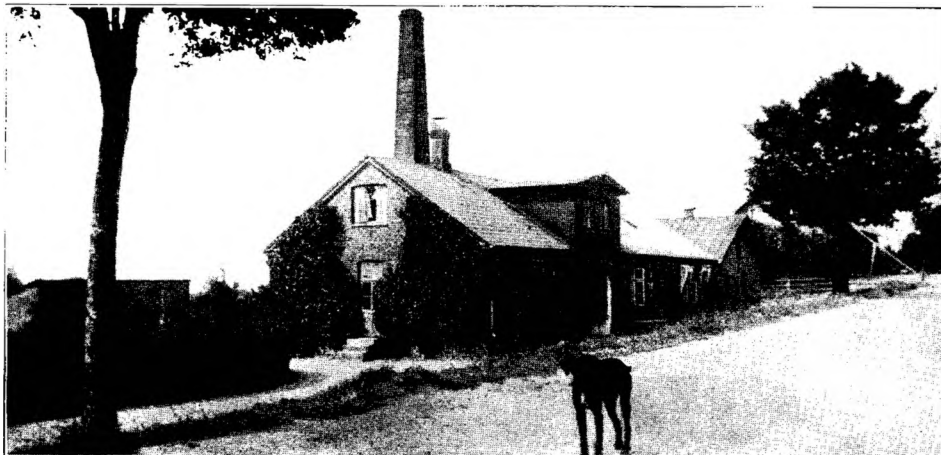

GODTHAAB ANDELSMEJERI

Oprettet 1888. — Postadresse: Herlufmagle. — Jernbanestation: Næstved (7,5 km.) — Telefon: Herlufmagle 11.
Mejerikreds: Præstø Amt.

Mejeriet oprettedes 1888. — Beboelsen i Mejeribygningen rummer 8 Værelser, hvoraf 2 for Personalet. — 204 Leverandører med 1100 Køer. — Kilde. Klokvandet udnyttes til Overrisling. — De 3 Medarbejdere (Mejerske) lønnes med 1000 Kr. — Faktor 2. — Flora danica. — Ishuset rummer 300 Læs Is. — Firkantet 17 m høj Skorsten.



Gaardeier L. Jensen,
Mejeriets Formand.

Formand: Gaardejer Sogneraadformand L. Jensen, Herlufmagle, Formand for Præstø Amts Brandkasse. Tidligere Formand: Amtsraadsmedlem S. Jacobsen. — Bestyrer: Jørg. Larsen, født 27. August 1875. Lærte 1895 paa Godthaab. Soldat. Derpaa til Snøde-Stoense. 1899—1900 paa Ladelund Mælkeriskole. Efter kort Ophold paa Odense og Om-



Jørg. Larsen.
Bestyrer.

egns Andelsmejeri blev L. 1. November 1900 Bestyrer paa Godthaab. I Bestyrelsen for Gymnastikforeningen og Brugsforeningen. Kommunal Revisor, Sekretær i Sogneraadet og i landøkonomisk Forskudsforening.

Indvejningsvægt fra H. P. Philipsen, »Simplex« og Eksakt samt Balance. — Universal samt Ringkølere fra Christensen, Randers. — 1 Alfa Laval og 1

Titan (T. A. 45) Centrifuge. — Kærneælteren »Hamlet«. — Kedel fra Mjølner og Maskine fra Holbæk. — Flødesyrningsbassin. — Aluminiumskølere i dobbeltvægget Kasse til Syren. — Elektricitet. — En Del Aluminiumstransportspande. — Resttømningsapparat. — Vandvarmer. — Bade. — Kul.

Aar ¹⁾	Mælke- mængde Millioner kg	Mælkefor- brug	Smør- mængde 1000 kg	Mælk til Ost Millioner kg	Blandingsost 1000 kg Skummet- mælkost 1000 kg	Aar ¹⁾	Mælke- mængde Millioner kg	Mælkefor- brug	Smør- mængde 1000 kg	Mælk til Ost Millioner kg	Blandingsost 1000 kg Skummet- mælkost 1000 kg
1887—88	0 ¹⁹	25 ⁸	7 ¹⁹	—	—	1910—11	2 ⁴⁹	24 ⁷	121 ⁴⁰	—	—
1892—93	1 ⁰⁹	25 ⁷	77 ¹³	—	—	1911—12	2 ⁹¹	25 ²	115 ⁷⁵	—	—
1896—97	2 ³⁸	26 ⁰	91 ⁴³	—	—	1912—13	2 ⁹⁸	24 ⁶	121 ⁰⁰	—	—
1900—01	2 ⁶⁷	25 ⁰	100 ³³	—	—	1913—14	2 ⁹⁷	24 ⁷	120 ⁰⁵	—	—
1904—05	2 ⁹¹	25 ⁰	116 ⁵⁵	—	—	1914—15	2 ⁸⁶	24 ⁸	115 ⁵⁴	—	—
1908—09	3 ³⁸	24 ⁸	133 ⁵⁵	—	—						

¹⁾ Regnskabsaaret gaar fra $\frac{1}{11}$ til $\frac{31}{10}$.

HAARLEV OG OMEGNS ANDELSMEJERI

Oprettet 1884. — Postadresse: Haarlev. — Jernbanestation: Haarlev (v. St.). — Telefon: Haarlev 18.
Mejerikreds: Præste Amt.



Mejeriet opførtes 1884 (stedlige Haandværkere, Fabr. Andersen, Bjælkerup). Ombygget 1908. — Den særskilte Beboelse rummer 6 Værelser og desuden har Personalet 2 Værelser i Mejeribygningen. — 160 Leverandører med 1253 Køer. — Artesisk 50 m dyb Brønd. — De 4 Medarbejdere lønnes med 1800 Kr. — Faktor 2. — Flora danica. — Ostekælder. — Ishuset rummer 70 Læs Is. — Firkantet 19 m høj Skorsten.



Gaardejer P. Lorentzen,
Mejeriets Formand.

Formand: Gaardejer P. Lorentzen, Hyldegaard, Haarlev. Medlem af Sogneraadet, Repræsentant for Køge Bank, Taksationsmand for Østifternes Kreditforening. Tidligere Formænd: Gaardejer N. Jensen, Gaardbestyrer L. Jørgensen, Gaardejer L. Nielsen, Gaardejer J. Jensen, Gaardejer L. Nielsen (2. Gang), Gaardejer R. Christensen og Gaardejer



J. Pedersen,
Bestyrer.

J. Jørgensen. — Bestyrer: J. Pedersen, født 6. April 1863. Lærte 1886 paa Haarlev Mejeri. Senere paa Ærø og St. Rise Fællesmejeri. Var 1887—88 paa Ladelund Mælkeriskole. Kom derfra til Nr. Bindslev, og blev saa Bestyrer paa det nyoprettede Bindslev Mejeri. Kom 1892 som Bestyrer til Haarlev. Deltager i Fjords Kontrollkursus paa Ladelund. Medlem af Menighedsraadet, Skolekommissionen, af Bestyrelsen for Brugsforeningen og af Henry Georgeforeningen. Formand for Andelsselskabet Haarlev Frugteri.

Aar ¹⁾	Mælke- mængde Millioner kg	Mælkefor- brug	Smør- mængde 1000 kg	Mælk til Ost Millioner kg	Blandingsost 1000 kg Skummet- mælksost 1000 kg	Aar ¹⁾	Mælke- mængde Millioner kg	Mælkefor- brug	Smør- mængde 1000 kg	Mælk til Ost Millioner kg	Blandingsost 1000 kg Skummet- mælksost 1000 kg
1890—91	0. ⁹⁰	—	16. ⁶⁹	—	—	1911—12	3. ⁵⁹	26. ⁵	133. ⁷⁰	—	—
1895—96	1. ⁸²	—	70. ⁴⁸	—	—	1912—13	3. ⁴⁵	26. ⁴	128. ¹⁰	—	—
1898—99	2. ⁰¹	—	77. ⁸¹	—	—	1913—14	3. ⁶²	26. ²	135. ⁵³	1. ⁰⁰	71. ¹⁵
1902—03	2. ⁶⁹	—	101. ⁸⁹	—	—	1914—15	3. ¹⁸	26. ⁰	136. ⁸⁴	0. ⁸²	62. ²⁴
1906—07	3. ²⁸	25. ⁸	127. ³⁸	—	—	1915—16	3. ⁴³	25. ⁸	131. ⁶⁵	0. ⁸²	76. ⁷⁷
1910—11	3. ⁵²	25. ⁷	137. ⁴³	—	—						

¹⁾ Regnskabsaaret gaar fra $\frac{1}{4}$ til $\frac{3}{4}$.

»Simplex, Jacob Niensens Decimal og Balance. — Forvarmer og Pasteur fra Kolding. — Ringkøler fra P. & L. P. — 2 B. & W. Centrifuger. — Kærneæalteren »Hamlet«. — Kedel fra Th. Th. Sabroe og Marshall Maskine. — 2 firkan- tede Træostekar. — Fløden syrnes i Bassin. — Syrekrukker og Syretønde fra Kolding. — Elektricitet. — Nogle Aluminiumstransportspande. — Olieseperator. — Delvis Centralvarme. — Baderum. — Afsvampningsanstalt. — Kul.

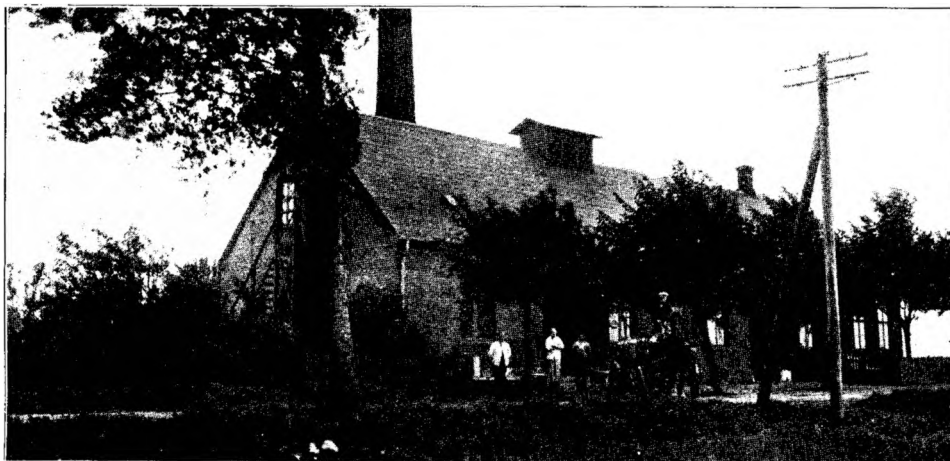

HAMMER ANDELSMEJERI

Oprettet 1897. — **Postadresse:** Lou. — **Jernbanestation:** Lou (3 km). — **Telefon:** Hammer 18.
Mejerikreds: Præstø Amt.

Oprettedes 1897 (Fabrikant H. C. Petersen, Præstø). — Beboelsen i Mejeri-bygning^{en} rummer 8 Værelser, hvoraf 2 for Personalet. — 130 Leverandører med 700 Køer. — Artesisk 37 m dyb Brønd. — De 3 Medarbejdere (Fru Christensen er Mejerske) lønnes med 1000 Kr. — Faktor 2. — Flora danica. — Fir-kantet 18 m høj Skorsten.

Formand: Gaardejer *P. Christensen*, Hammer, Lou, fra 1903. Taksationsmand i Hypotekforeningen. Formand for den lokale Forening for Mund- og Klovesyge. Tillidsmand i Bondestandens Sparekasse. Tidligere Formænd: Gaardejer *Jac. Petersen* 1897—1901, Gaardejer *Chr. Bang* 1901—03. — Bestyrer: *Chr. Christensen*, født 11. April 1880. Lærte 1898 paa Brandelev; kom senere til Aaside. Aftjente 1903—04 sin Værnepligt. Kom saa atter til Aaside og derfra til Lumby-Taarup og Hallebygaard. Var 1906—07 paa Ladelund Mælkeriskole. Kom derfra til Horlev og Thorslunde. Blev 1. Juli 1909 Bestyrer paa Hammer. I Bestyrelsen for Præstø Amts Mejeristforening.



Chr. Christensen.
Bestyrer.

»Sinus«. — Bismer og Silkeborg Balance. — Forvarmer, Pasteur og Ringkøler fra F. Christensen, Randers. — 2 Alfa Laval Centrifuger. — Kærneæltaren »Simplex«. — Kedel fra Hermansen, Næstved, og Maskine fra Alliance. — Ammoniak Kølemaskine (15,000 V. E.) fra Atlas. — Flødesyrningsbassin. — Syrekasse. — Petroleum. — Nogle Aluminiumstransportspande. — Olieseperator. — Delvis Centralvarme.

Aar ¹⁾	Mælke- mængde Millioner kg	Mælkefor- brug	Smør- mængde 1000 kg	Mælk til Ost Millioner kg	Blandingsost 1000 kg Skummet- mælksost 1000 kg ²⁾	Aar ¹⁾	Mælke- mængde Millioner kg	Mælkefor- brug	Smør- mængde 1000 kg	Mælk til Ost Millioner kg	Blandingsost 1000 kg Skummet- mælksost 1000 kg
1905—06	2 ⁰⁶	25 ^x	81 ⁵⁸	—	—	1912—13	2 ⁴²	24 ³	8 ⁴⁹	—	—
1909—10	2 ⁰²	24 ¹⁰	12 ⁰⁴	—	—	1913—14	2 ⁵¹	24 ⁴	8 ⁶²	—	—
1910—11	2 ⁴²	24 ⁸	9 ⁶⁰	—	—	1914—15	2 ⁴⁰	23 ⁴	100 ¹⁵	—	—
1911—12	2 ⁴⁴	24 ⁷	8 ⁰¹	—	—						

¹⁾ Regnskabsaaret gaar fra April til Marts. ²⁾ Fløden solgtes.

HASTRUP ANDELSMEJERI

Oprettet 1887. — Postadresse: Præstø. — Jernbanestation: Lundby (6 km).
Mejerikreds: Præstø Amt.

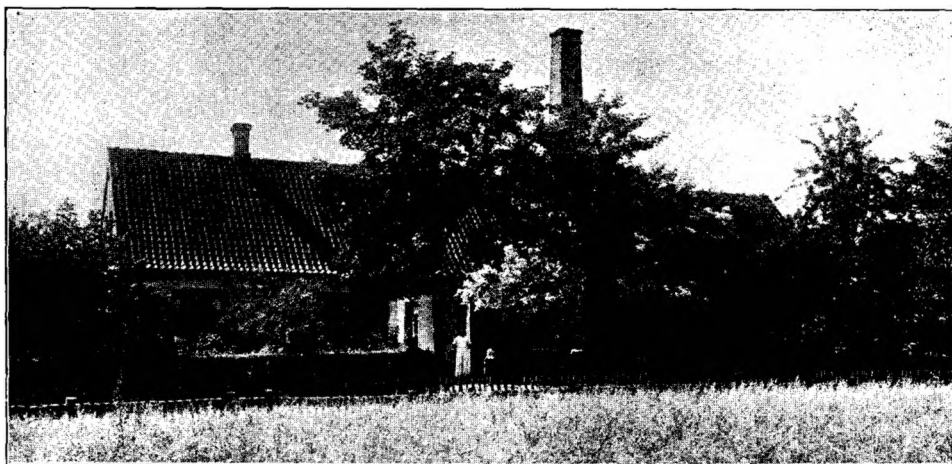

Oprettedes 1887, men der foreligger ikke Regnskaber fra før 1907—08. — Beboelsen i Mejeribygningen rummer 6 Værelser, heri Personalets. — 115 Leverandører med 850 Køer. — Artesisk 50 m dyb Brønd. — De 3 Medarbejdere (Bestyrerens Hustru er Mejerske) lønnes med 1000 Kr. aarlig. — Faktor 2. Der bruges Modersyre. — Ishuset rummer 600 m³ Is. — Firkantet 17 m høj Skorsten.

Aar ¹⁾	Mælke- mængde Millioner kg	Mælkefor- brug	Smør- mængde 1000 kg	Mælk til Ost Millioner kg	Blandingsost 1000 kg Skummet- mælksost 1000 kg	Aar ¹⁾	Mælke- mængde Millioner kg	Mælkefor- brug	Smør- mængde 1000 kg	Mælk til Ost Millioner kg	Blandingsost 1000 kg Skummet- mælksost 1000 kg
1907—08	2 ¹⁰	25 ¹	83 ⁶⁶	—	—	1912—13	2 ²⁸	25 ²	90 ⁷⁴	—	—
1910—11	2 ⁸⁵	24 ⁹	94 ⁹⁴	—	—	1913—14	2 ²⁴	24 ⁸	90 ⁴³	—	—
1911—12	2 ²⁸	25 ³	90 ¹⁸	—	—	1914—15	2 ¹⁷	24 ⁵	88 ⁵⁹	—	—

¹⁾ Regnskabsaaret gaar fra Maj til April.



Gaardejer L. Nielsen,
Mejeriets Formand.

Formand: Gaardejer *L. Nielsen*, Hastrup, Præstø, siden 1891. I Bestyrelsen af Præstø Amts Mejeriforening siden dens Oprettelse. Tidligere Formænd: Gaardejer N. Jensen 1887—1890 (1. Januar), Gaardejer L. Nielsen til 1891 (1. Januar) og Gaardejer H. H. Hansen til 1891 (1. Januar til 1. November). — Bestyrer: *Chr. Thorborg*, født



Chr. Thorborg,
Bestyrer.

6. Februar 1882. Kom 1897 paa Barrit. Elev paa Vestbirk Højskole 1902—04 og Ladelund Mælkerskole Sommeren 1904. Overtog 1. Oktober 1906 Bestyrerpladsen paa Hastrup. I Bestyrelsen for Præstø Amts Mejeriforening og Medlem af Menighedsraadet.

Vægte fra Jac. Nielsen og Buas. — Universal og Ringkøler. — Alfa Laval Centrifuger. — Danske Tøndekærner. — Kedel fra H. C. Petersen og Marshall Maskine. — Fløden syrnes i Tønder. — Aluminiumskølere til Syren. — Petroleum. — Kul.

HELLESTED ANDELSMEJERI

Oprettet 1892. — **Postadresse:** Haarløv. — **Jernbanestation:** Haarløv (5 km), Storelinde Holdeplads (3 km)
Telefon: Hellested 6. — **Mejerikreds:** Præstø Amt.

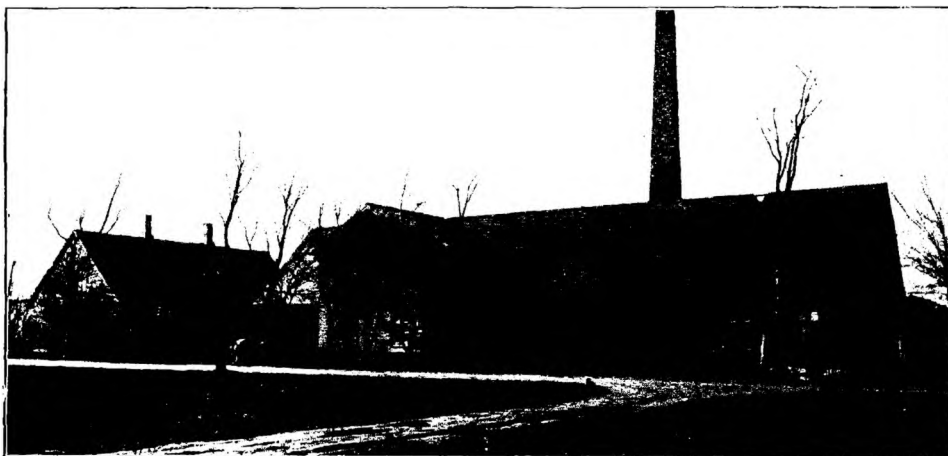

Mejeriet opførtes 1892 (stedlige Haandværkere). Beboelsen opført 1915. — Den særskilte Beboelse nummer 7 Værelser og i Mejeribygningen findes 4. — 200 Leverandører med 1450 Køer. — Brønden er 6 m dyb. — De 5 Medarbejdere faar 2400 Kr. i Løn. — Faktor 2. — Flora danica. — Ostelageret køles fra Kølemaskinen. — Firkantet 25 m høj Skorsten.



J. P. Andersen,
Bestyrer.

Formand: Gaardejer Chr. Rasmussen, Arnøje, Storehedinge. — Tidligere Formænd: Gaardejer P. Jørgensen fra 1892—94, Gaardejer N. Petersen til 1912. — Bestyrer: J. P. Andersen, født 13. December 1867. Lærte 1890 paa Tybjerglille; senere paa Bækkebølling. Ladelund Mælkeriskole 1893—94; derfra til Damsholte og Midtsjællands Herregaards Mejeri. Blev 1895 Bestyrer paa Kalby og overtog 1. November 1911 Bestyrerpladsen paa Hellested. I Bestyrelsen for Gl. Roskilde Amts Mejeristforening.

Jac. Niensens Indvejningsvægt, »Simplex« og Balance. — Forvarmer og Pasteurer fra Kolding. — Ringekøler fra Rauer. — 3 Alfa Laval Centrifuger. — Kærneæalteren »Silkeborg«. — Kedel fra Th. Th. Sabroe og Maskine fra Alliance. — Kulsyre-Kølemaskine (45,000 V. E.) fra Th. Th. Sabroe. — Amerikanske Ostekear. — Fløden syrnes i Bassin. — Flora danica Tønden. — Elektricitet. — Enkelte Aluminiumstransportspande. — Olieseparator. — Vandvarmer. — Elektromotor til Luftcirkulationen i Ostelagret. — Baderum. — Selvfyringsapparat til Kedelen. — Kul.

Aar ¹⁾	Mælke- mængde Millioner kg	Mælkefor- brug	Smet- mængde 1000 kg	Mælk til Ost Millioner kg	Blandingsost 1000 kg Skummet- mælksost 1000 kg	Aar ¹⁾	Mælke- mængde Millioner kg	Mælkefor- brug	Smet- mængde 1000 kg	Mælk til Ost Millioner kg	Blandingsost 1000 kg Skummet- mælksost 1000 kg
1894—95	2. ₂₁	—	82. ₁₂	(0. ₂₅)	16. ₈₇	1911—12	3. ₅₈	—	132. ₉₁	0. ₈₈	69. ₅₆
1898—99	3. ₇₃	—	141. ₂₃	(0. ₅₅)	35. ₈₉	1912—13	3. ₁₈	—	130. ₄₄	0. ₉₉	68. ₂₆
1902—03	4. ₆₂	—	175. ₀₆	(0. ₉₅)	73. ₀₆	1913—14	3. ₆₉	25. ₈	142. ₀₃	0. ₄₅	75. ₀₉
1906—07	4. ₇₁	—	180. ₁₈	(1. ₆₀)	108. ₇₇	1914—15	3. ₄₅	24. ₃	132. ₈₅	—	73. ₇₉
1910—11	4. ₂₈	—	143. ₁₈	0. ₉₃	71. ₀₂						

¹⁾ Regnskabsaaret gaar fra November til Oktober. () Beregnet.

HERFØLGE ANDELSMEJERI

Oprettet 1889. — Postadresse: Herfølge. — Jernbanestation: Herfølge (1 km), Køge (4km).
Telefon: Køge 7. — Mejerikreds: Præste Amt.

Mejeriet oprettedes 1889 (stedlige Haandværkere, Fabr. Andersen, Bjælkerup.) — Beboelsen udvidet 1903. Ombygget 1914—15. — 9 Værelser i Mejeribygningen, hvoraf 2 for Personalet. — 250 Leverandører med 1450 Køer. —



Artesisk 22 m dyb Brønd. — De 3 Medarbejdere (Mejerske) lønnes med 1400 Kr. — Flødeenheder. — Syre fra Vejstrup-Hejls. — Ishuset rummer 150 Læs Is. — Rund 22 m høj Skorsten.

Formand: Gaardejer *Hans Christensen*, Herfølge, fhv. Sogneraadsformand. — Tidligere Formænd: Sognefoged, Gaardejer *P. Jensen* og Gaardejer *H. Petersen*. — Bestyrer: *H. Nielsen*, født 19. November 1872. Var først paa Nord Stevns (1891); senere paa Fælleslykke. Soldat. Dernæst paa Orup og Hedelykke. 1897 Elev paa Dalum Mælkeriskole. Blev 1898 (1. April) Bestyrer paa Herfølge. Medlem af Sogneraadet og Menighedsraadet. Formand og Kasserer i Brugsforeningen, Revisor i Husflids- og Diskussionsforeningen. Kredsformand for den lokale Afdeling af Landboernes Sygekasse.



H. Nielsen,
Bestyrer.

Aar ¹⁾	Mælke- mængde Millioner kg	Mælkefor- brug	Smør- mængde 1000 kg	Mælk til Ost Millioner kg	Blandingsost 1000 kg Skummet- mælksost 1000 kg	Aar ¹⁾	Mælke- mængde Millioner kg	Mælkefor- brug	Smør- mængde 1000 kg	Mælk til Ost Millioner kg	Blandingsost 1000 kg Skummet- mælksost 1000 kg
1898—99	2 ^{·80}	25 ^{·7}	93 ^{·18}	—	—	1911—12	3 ^{·75}	25 ^{·5}	145 ^{·70}	—	—
1902—03	3 ^{·04}	25 ^{·1}	114 ^{·33}	—	—	1912—13	3 ^{·57}	25 ^{·1}	144 ^{·49}	—	—
1906—07	3 ^{·24}	25 ^{·0}	135 ^{·09}	—	—	1913—14	3 ^{·95}	25 ^{·4}	157 ^{·45}	—	—
1910—11	3 ^{·87}	25 ^{·8}	159 ^{·53}	—	—	1914—15	3 ^{·88}	25 ^{·9}	159 ^{·17}	—	—

¹⁾ Regnskabsaaret gaar fra Oktober til September.

»Simplex« og Silkeborg Vægte. — Forvarmer, Pasteur og Ringkøler. — 2 Alfa Laval Centrifuger. — Kærnealteren »Silkeborg«. — Kedel fra Th. Th. Sabroe og Maskine fra Alliance. — Flødesyrningsbassin. — Syrekasse. — Elektricitet. — Nogle Aluminiumstransportspande. — Olieseperator. — Vandvarmer. — Badrum. — Kul.



HOLME ANDELSMEJERI

Oprettet: 1885. — Postadresse: Borre. — Jernbanestation: Stege Havn (12 km). — Telefon: Borre 9.
Mejerikreds: Møen.

Mejeriet oprettedes 1885. Tilbygning (Beboelse) 1906. — Beboelsen i Mejeribygningen rummer 8 Værelser, hvoraf 3 for Personalet. — 286 Le= verandører med 1600 Køer. — Kilde. — De 4 Medarbejdere (Mejerske) lønnes med 1800 Kr. — Faktor 2. — Flora danica. — Ishuset rummer 600 m³ Is. — Firkantet 16 m høj Skorsten.

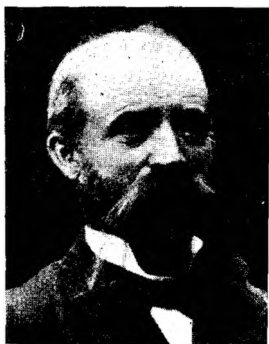

Gaardejer Rasm. F. Henningsen,
Mejeriets Formand.

Formand: Gaardejer *Rasm. F. Henningsen*, Stubberup, Borre. Tidligere Formænd: Gaardejer *J. Hansen* og Gaardejer *L. P. Larsen*. — Bestyrer: *P. Larsen*, født 26. September 1870. Lærte Mejeriet i 1890 paa Holme og var der i 2 Aar. Kom saa til Longelse. Var 1895 paa Dalum Mælkeriskole. Kom derfra til Stensved. Overtog i November 1895 Bestyrerpladsen paa Holme.

»Sinus«, »Exact« og Balance som Vægte. — Universal og Fladkøler fra Rauer. — 2 Alfa Laval og 1 B. & W. Centrifuge. — Kedel fra H. C. Petersen og Maskine fra Caroc & Leth. — Fløden syrnes i Tønder. — Elektricitet. — Resttømningsapparat. — Vandvarmer. — Kul.

Aar ¹⁾	Mælke- mængde Millioner kg	Mælkefor- brug	Smør- mængde 1000 kg	Mælk til Ost Millioner kg	Blandingsost 1000 kg Skummet- mælksost 1000 kg	Aar ¹⁾	Mælke- mængde Millioner kg	Mælkefor- brug	Smør- mængde 1000 kg	Mælk til Ost Millioner kg	Blandingsost 1000 kg Skummet- mælksost 1000 kg
1886	1.44	25.8	55.00	—	—	1910	4.10	25.4	163.38	—	—
1890	2.08	25.9	80.21	—	—	1911	4.22	25.4	168.61	—	—
1894	2.60	25.5	101.31	—	—	1912	4.18	25.1	164.11	—	—
1898	3.23	25.4	126.89	—	—	1913	4.30	25.1	169.54	—	—
1902	3.78	25.2	149.91	—	—	1914	4.33	25.1	170.34	—	—
1906	3.90	25.1	154.35	—	—	1915	4.07	24.9	161.84	—	—

¹⁾ Regnskabsaaret: Kalenderaaret.

JUNGSHOVED ANDELSMEJERI

Oprettet 1888. — **Postadresse:** Præsto. — **Jernbanestation:** Præsto (7,5 km). — **Telefon:** Jungshoved 10.
Mejerikreds: Præsto Amt.



Mejeriet oprettedes 1888 (stedlige Haandværkere, H. C. Petersen, Præsto). Ombygget 1907. — Beboelsen i Mejeribygningen rummer 7 Værelser, hvoraf 2 for Personalet. — 178 Leverandører med 1000 Køer. — Artesisk 69 m dyb Brønd. — De 4 Medarbejdere faar 1500 Kr. i Løn. — Faktor 2. — Flora danica. — Ishuset rummer 250 Læs Is. — Firkantet 22 m høj Skorsten.

Formand: Gaardejer N. Rasmussen, Stavreby, Præsto, siden 1908. Formand for Forsamlingsbygningen og Repræsentant for Mejeriernes Ulykkesforsikring. Tidligere Formænd: Gaardejer Rs. Petersen, 1888—92, Gaardejer O. P.



P. Rasmussen,
Bestyrer.

Petersen til 1896 og Lærer J. Andersen til 1908. — Bestyrer: P. Rasmussen, født 9. August 1867 paa Stubberupgaard. Var 1885 paa Kløvested Fællesmejeri og 1½ Aar paa Borup Savværk under afdøde Statskonsulent C. V. Birk; passede der Kedel og Maskiner. Kom 1887 til Landmandslyst, Hedelykke, Malling og atter Landmandslyst. Blev 1891 Bestyrer paa Bredtved og 1904 paa Jungshoved. Formand for Jungshoved Sogns Venstreforening og for Fugleskydningsselskabet. Medlem af Hovedbestyrelsen for Venstres Organisation i Præstø Amts 4 Valgkreds.

Aar ¹⁾	Mælke- mængde Millioner kg	Mælkefor- brug	Smør- mængde 1000 kg	Mælk til Ost Millioner kg	Blandingsost 1000 kg Skummet- mælksost 1000 kg	Aar ¹⁾	Mælke- mængde Millioner kg	Mælkefor- brug	Smør- mængde 1000 kg	Mælk til Ost Millioner kg	Blandingsost 1000 kg Skummet- mælksost 1000 kg
fra 1/9 1888	0.38	—	14.00	—	—	1910	2.78	24.7	112.32	0.11	11.40
1892	1.17	—	50.21	—	—	1911	2.78	24.8	109.72	0.08	5.65
1896	1.80	26.3	71.81	0.04	3.38	1912	2.74	24.7	111.11	0.10	6.65
1900	2.02	25.9	77.13	0.06	7.91	1913	2.80	25.0	111.58	0.12	7.11
1904	2.20	25.7	86.93	0.07	4.13	1914	2.68	25.0	107.07	0.03	2.61
1908	2.34	25.3	99.77	0.15	8.93						

¹⁾ Regnskabsaaret: Kalenderaaret.

»Sinus«, »Fix« og Balance. — Forvarmer fra Rauer. — Pasteurer fra Silkeborg. — 1 Ring og 1 Fladkøler fra P. & L. P. — 1 Alfa Laval og 1 B. & W. Centrifuge. — Kærnealteren Silkeborg. — Kedel fra Th. Th. Sabroe og Maskine fra Caroc & Leth. — Firkantede Trøstekar. — Flødesyrningsbassin. — Syrekoger. — Elektricitet. — Olieseperator. — Vandvarmer. — Delvis Centralvarme. — Kul.

KALBY ANDELSMEJERI

Oprettet 1889. — Postadresse: Olstrup. — Jernbanestation: Olstrup (3 km). — Telefon: Olstrup 22.
Mejerikreds: Præstø Amt.

Mejeriet oprettedes 1889. Ombyggedes 1915. — Beboelsen i Mejeribygningen rummer 7 Værelser, hvoraf 2 for Personalet; desuden Mødesal. — 116 Leverandører med 676 Køer. — Artesisk 47 m dyb Brønd. — De 2 Medarbejdere faar 980 Kr. i Løn. — Faktor 2. — Firkantet 16 m høj Skorsten.

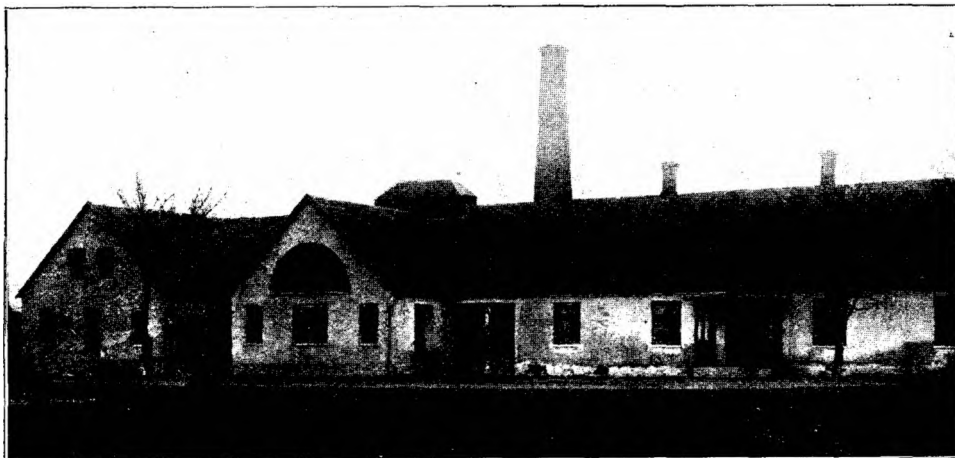

Formand: Gaardejer *P. Jensen*, Kalby, Olstrup, siden 1915. Sogneraadsmlem, Medlem af Menighedsraadet, Tillidsmand i den sjællandske Bondestands Sparekasse. Tidligere Formænd: Gaardejer *P. Rasmussen* 1889—93, Sogne-



Gaardejer *P. Jensen*,
Mejeriets Formand.



Johs. Jensen,
Bestyrer.



Sognefoged *Poul Hansen*,
fhv. Formand.

foged, Dbm. *Poul Hansen* til 1915. — Bestyrer: *Johs. Jensen*, født 15. Maj 1876. Var 1894 paa Kalby; dernæst paa Esbern Snare, Aarslev, Ørslev, Thisted (Viborg) og Ballebjerg. Blev 1. November 1901 Bestyrer paa Kalby. Formand for Sygeplejeforeningen. Kommunal Revisor.

Aar ¹⁾	Mælke- mængde Millioner kg	Mælkefor- brug	Smør- mængde 1000 kg	Mælk til Ost 100.000 kg	Blandingsost 1000 kg	Aar ¹⁾	Mælke- mængde Millioner kg	Mælkefor- brug	Smør- mængde 1000 kg	Mælk til Ost 100.000 kg	Blandingsost 1000 kg
1909	1. ⁹⁰	25. ₀	75. ⁸⁵	—	—	1912	2. ⁰²	25. ₅	78. ⁸⁸	—	—
1910	2. ⁰⁰	25. ₃	78. ⁸³	—	—	1913	2. ⁰⁴	24. ₉	81. ⁸⁶	—	—
1911	1. ⁹⁸	25. ₂	77. ⁸⁰	—	—	1914	2. ⁰⁰	24. ₉	80. ⁴⁴	—	—

¹⁾ Regnskabsaaret: Kalenderaaret.

»Sinus«, Bismer og Balance. — Universal og Ringkøler fra Rauer. — 1 Alfa Laval og 1 B. & W. Centrifuge. — Kærneæalteren »Silkeborg«. — Kedel fra Hermansen og Maskine fra Alliance. — Kulsyre-Kølemaskine (30,000 V. E.) fra Th. Th. Sabroe. — Flødesyrningsbassin. — Petroleum. — En Del Aluminiums-transportspande. — Resttømningsapparat. — Olieseparator. — Vandvarmer. — Kul.

KARISE ANDELSMEJERI

Oprettet 1892. — Postadresse: Karise. — Jernbanestation: Karise (v. St.). — Telefon: Karise 19.
Mejerikreds: Københavns Amt.

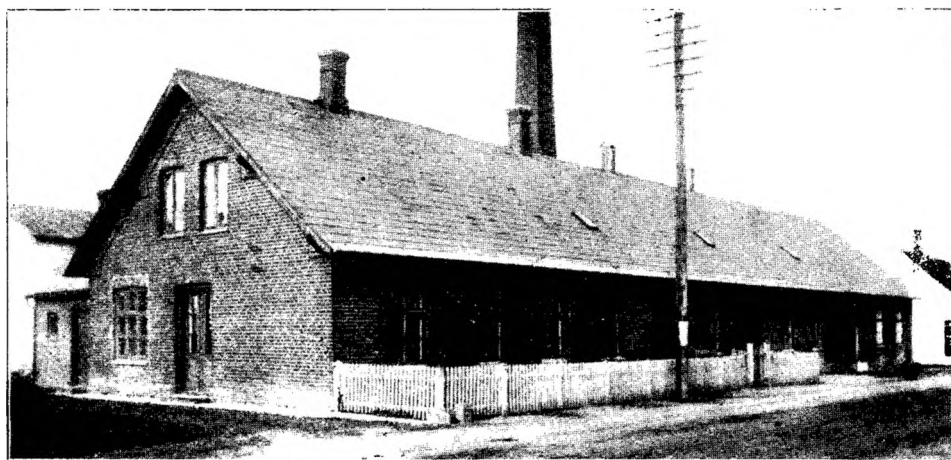

Mejeriet oprettedes 1892. — Beboelsen i Mejeribygningen rummer 9 Værelser og 2 Kontorer, Personalet har 3. — 213 Leverandører med 1361 Køer. — Brønden er 9 m dyb. — De 5 Medarbejdere har 2100 Kr. i Løn. — Flødeenheder. — Flora danica (for Tiden). — Ishuset rummer 180 Læs Is. — Firkantet 16 m høj Skorsten.



R. R. Sjelle,
Bestyrer.

Formand: Gaardejer O. A. Olsen, Taagerup, Karise.
Tidligere Formænd: Gaardejer Chr. Jensen, Karise, Gaardejer N. P. Larsen, Storelinde, Gaardejer J. Petersen, Kulagergaarden. — Bestyrer: R. R. Sjelle, født 22. Oktober 1877. Lærte 1897 paa Aaholm, efter først at have været Landmand, og paa Ollerup i 1896—97; kom senere til Tebjerg, Gylling og Kjeldsdam. Var paa Ladelund Mælkeriskole 1900—01. Kom atter til Aaholm. Blev Vikar paa Gjesing-Skovly. Tog 1901 Kedelpasserprøven. Blev 1902 Bestyrer paa det nyopførte Kalundborg Meieri og 1. Nov. 1908 Bestyrer paa Karise. Formand for 24. Skyttekreds i Præstø Amt. Har foretaget en Del Studierejser.

Aar ¹⁾	Mælke- mængde Millioner kg	Mælkefor- brug	Smør- mængde 1000 kg	Mælk til Ost Millioner kg	Blandingsost 1000 kg Skummet- mælksost 1000 kg	Aar ¹⁾	Mælke- mængde Millioner kg	Mælkefor- brug	Smør- mængde 1000 kg	Mælk til Ost Millioner kg	Blandingsost 1000 kg Skummet- mælksost 1000 kg
1908—09	3,77	25,2	145,97	0,45	27,18	1912—13	4,12	25,3	152,23	0,46	38,63
1909—10	3,77	25,2	144,98	0,26	19,94	1913—14	4,28	25,3	163,79	0,28	21,29
1910—11	4,00	25,2	147,99	0,47	36,15	1914—15	4,10	24,7	165,10	0,39	25,56
1911—12	4,00	25,6	150,80	0,28	21,54						

¹⁾ Regnskabsaaret gaar fra Efteraar til Efteraar med Udbetaling hver 4. Uge og 13 Udbetalinger i et Aar.

»Simplex« samt Silkeborg Udvejnings- og Balancevægt til Smør. — Forvarmer, Pasteur og Ringkøler fra Kolding; den ene Pasteur er dog fra Buas. — 2 Alfa Laval Centrifuger. — 2 Kedler fra M. C. Drejer. — Maskinen ligeledes, men der indlægges Elektromotor. — Firkantede Træostekar. — Flødesyrningsbassin. — Elektricitet. — Enkelte Aluminiumstransportspande. — Resttømningsapparat. — Olieseparator. — Vandvarmer. — Delvis Centralvarme. — Kul. — Der er Udsalg paa Mejeriet, hvor der sælges Fløde, Smør og Mælk for ca. 19,000 Kr. aarlig.

KONRADSMINDE ANDELSMEJERI

Oprettet 1889. — Postadresse: Veterslev. — Jernbanestation: Ringsted (7,6 km). — Telefon: Ringsted 232. Mejerikreds: Sorø Amt.



Mejeriet oprettet 1889 (Tømrermester N. Petersen, M. C. Drejer). — Beboelsen i Mejeribygningen rummer 7 Værelser og en Sal. — 120 Leve-randører med 850 Køer. — Brønden er 19 m dyb. — Kloakvandet udnyttes til Overrisling. — De 3 Medarbejdere (Mejerske) lønnes med 1000 Kr. — Faktor 2. — Flora danica. — Ishuset rummer 250 Læs Is. — Firkantet 20 m høj Skorsten.



Gaardejer P. Andersen,
Mejeriets Formand.

Formand: Gaardejer P. Andersen, Sandby, Veterslev. Den første Formand var Gaardejer S. Mortensen, der fungerede i 25 Aar; den nuværende afløste ham. — Bestyrer: P. Petersen, født 23. September 1873. Lærte 1893 paa Bjørnekær. Var 1894—95 paa Ryslinge Højskole. Har senere været paa Baastrup og Bjørnekær. Var 1900—01 paa Ladelund



P. Petersen,
Bestyrer.

Mælkeriskole. Kom derfra til Albion og senere til Hedensted, Aagaard, Gjedding og Kirkedal. Var Vikar for Dansk Mejeristforening i 1½ Aar og overtog 1. November 1911 Bestyrerpladsen paa Konradsminde.

Aar 1)	Mælke- mængde Millioner kg	Mælkefor- brug	Smør- mængde 1000 kg	Mælk til Ost Millioner kg	Blandingsost 1000 kg Skummet- mælksost 1000 kg	Aar 1)	Mælke- mængde Millioner kg	Mælkefor- brug	Smør- mængde 1000 kg	Mælk til Ost Millioner kg	Blandingsost 1000 kg Skummet- mælksost 1000 kg
1889—90	1.10	25.88	47.24	—	—	1910—11	2.43	25.32	97.04	—	—
1893—94	1.50	25.57	60.04	—	—	1911—12	2.81	25.10	91.98	—	—
1897—98	1.87	25.70	64.37	—	—	1912—13	2.27	24.95	90.99	—	—
1901—02	1.87	25.50	74.88	—	—	1913—14	2.32	24.94	92.99	—	—
1905—06	1.88	25.10	75.09	—	—	1914—15	2.25	24.90	90.82	—	—
1909—10	2.23	25.09	89.05	—	—						

1) Regnskabsaaret gaar fra 15/4 til 14/4.

»Sinus«, »Exakt« og Silkeborg Balance. — Forvarmer og Pasteur fra P. & L. P. — Ringkøler. — 2 Alfa Laval Centrifuger. — Kedel fra Th. Th. Sabroe og Maskine fra Alliance. — Fløden syrnes i Tønder. — Petroleum. — Vandvarmer. — Delvis Centralvarme og Baderum. — Kul.

KOLEBÆK ANDELSMEJERI

Oprettet 1889. — Postadresse: Glumsø. — Jernbanestation: Sorø (11 km), Ringsted (14 km).
Telefon: Glumsø 13. — Mejerikreds: Sorø Amt.

Mejeriet oprettedes 1889 (Konsulent Hansen, Riisegaard og Fabr. Liunge, Sorø). — Beboelsen i Mejeribygningen rummer 9 Værelser, hvoraf 3 for Personalet. — 150 Leverandører med 957 Køer. — Artesisk 125 m dyb Brønd. — De 4 Medarbejdere (Bestyrerens Hustru er Mejerske) lønnes med 1100 Kr. — Faktor 2. — Flora danica. — Ishuset rummer 300 Læs Is. — Firkantet 22 m høj Skorsten.



Gaardejer N. P. Petersen,
Mejeriets Formand.

Formand: Gaardejer N. P. Petersen, Glumsø, siden 1905. Tillidsmand i Bondestandens Sparekasse, Bestyrelsesmedlem af Præstø Brandkasse, Ejendomsskyldvurderingsmand, Medlem af Glumsø Bavelse Sogneraad. Tidligere Formænd: Gaardejer Jacob Jensen ved Mejeriets Stiftelse, Gaardejer Jørgen Hansen og Gaardejer J. Andersen. — Bestyrer: Fr. Nielsen, født 14. December 1862. Lærte 1888 paa Hjarup Mejeri. Kom saa til Svalebæk og Vraaby. Blev 1890 Bestyrer paa Klakkebro og 1892 paa Kølebæk. Formand for Sygeplejeforeningen, Stormskadeforsikringen og Hesteassuranceforeningen. Revisor i Bogsamlingen.



Fr. Nielsen,
Bestyrer.

rer: Fr. Nielsen, født 14. December 1862. Lærte 1888 paa Hjarup Mejeri. Kom saa til Svalebæk og Vraaby. Blev 1890 Bestyrer paa Klakkebro og 1892 paa Kølebæk. Formand for Sygeplejeforeningen, Stormskadeforsikringen og Hesteassuranceforeningen. Revisor i Bogsamlingen.

Aar ¹⁾	Mælke- mængde Millioner kg	Mælkefor- brug	Smør- mængde 1000 kg	Mælk til Ost 100,000 kg	Blandingsost 1000 kg Skummet- mælksost 1000 kg	Aar ¹⁾	Mælke- mængde Millioner kg	Mælkefor- brug	Smør- mængde 1000 kg	Mælk til Ost 100,000 kg	Blandingsost 1000 kg Skummet- mælksost 1000 kg
1889—90	1.22	26.4	46.08	—	—	1910—11	2.36	24.8	94.00	—	—
1893—94	1.70	26.1	65.38	—	—	1911—12	2.41	25.1	96.30	—	—
1897—98	2.11	25.3	82.75	—	—	1912—13	2.46	24.9	98.44	—	—
1901—02	2.38	25.4	93.33	—	—	1913—14	2.58	24.8	103.20	—	—
1905—06	2.76	25.1	90.40	—	—	1914—15	2.63	24.9	105.40	—	—
1909—10	2.33	25.0	93.20	—	—						

¹⁾ Regnskabsaaret gaar fra $\frac{1}{11}$ til $\frac{31}{10}$.

Bismer fra H. P. Philipsen, »Baby« og Balance. — Forvarmer fra F. Christensen. — Pasteurer og Ringkøler fra P. & L. P. — 2 Alfa Laval Centrifuger. — Dansk Tøndekærne. — Kedel fra Th. Th. Sabroe og Maskine fra Marshall. — Fløden syrnes i Tønder. — Aluminiumskrukker til Syren. — Elektricitet. — Enkelte Aluminiumstransportspande. — Vandvarmer. — Baderum. — Kul og Brænde.

LENDEMARK ANDELSMEJERI

Oprettet 1893. — **Postadresse:** Stege. — **Jernbanestation:** Stege Havn (0,3 km). — **Telefon:** Stege 55. — **Mejerikreds:** Møen.



Mejeriet oprettedes 1893 (Bygmester Christensen, Stege, og Fabr. H. C. Petersen, Præstø). — Den særskilte Beboelse rummer 7 Værelser og Personalet har 2 i Mejeribygningen. — 138 Leverandører med 1200 Køer. — Brønden er 9 m dyb. — De 3 Medarbejdere har 1200 Kr. i Løn. — Flødeenheder. — Syrevækker fra Bl. & Tv. — Ishuset rummer 115 Læs Is. — Firkantet 14 m høj Skorsten.

Aar ¹⁾	Mælke- mængde Millioner kg	Mælkefor- brug	Smør- mængde 1000 kg	Mælk til Ost Millioner kg	Blandingsost 1000 kg	Skummet- mælkost 1000 kg	Aar ¹⁾	Mælke- mængde Millioner kg	Mælkefor- brug	Smør- mængde 1000 kg	Mælk til Ost Millioner kg	Blandingsost 1000 kg	Skummet- mælkost 1000 kg
1895	1.99	25.7	74.94	—	—	—	1911	2.87	25.3	105.13	—	—	—
1899	2.34	26.6	84.58	—	—	—	1912	2.80	25.5	101.10	—	—	—
1904	2.36	26.0	85.54	—	—	—	1913	2.81	25.6	101.56	—	—	—
1908	2.70	25.5	97.90	—	—	—	1914	2.84	25.6	102.87	—	—	—
1910	2.71	25.8	99.80	—	—	—	1915	2.60	—	94.81	—	—	—

¹⁾ Regnskabsaaret: Kalenderaaret.

Formand: Gaardejer *H. Jørg. Hansen*, Syvhøjgaard, Stege. Vurderingsmand for Ejendomsskyld. Mangeaarig Sogneraadsformand. Tidligere Formand: Gaardejer *P. Andersen* (20 Aar). — Bestyrer: *L. A. Larsen*, født 14. Marts 1869.



Gaardejer H. Hansen,
Mejeriets Formand.



L. A. Larsen,
Bestyrer.



Gaardejer P. Andersen,
fhv. Formand.

Lærte i 1887 Mejeriet paa Røddinge. Kom senere til Bøgebjerg og atter Røddinge. Soldat. Var 1893—94 paa Ribe Mælkerskole. Kom derfra til Lendemark og blev 1898 Bestyrer paa dette Mejeri. I Bestyrelsen for Møens Mejeristforening. Revisor i Landboforeningen og Æggesamlingskredsen.

Jac. Niensens Vægte. — Universal og Ringkøler fra P. & L. P. — 2 B. & W. Centrifuger (1 med Snekketræk). — Dansk Tøndekærne. — Kedel fra Kolding og Marshall Maskine. — Fløden synnes i Tønder. — Syretønde. — Elektricitet. — Enkelte Aluminiumstransportspande. — Vandvarmer. — Olieseparator. — Kul.

LESTRUP ANDELSMEJERI

Oprettet 1891. — **Postadresse:** Rønnede. — **Jernbanestation:** Fakse (12 km). — **Telefon:** Everdrup 34,2.
Mejerikreds: Præste Amt.

Mejeriet oprettedes 1891 (15. Juli). Der er tilbygget flere Gange, bl. a. i 1906. Delvis ombygget i 1911 (Kolding). — Beboelsen i Mejeribygningen rummer 7 Værelser, hvoraf 2 for Personalet. — 100 Leverandører med 700 Køer. — Artesisk 75 m dyb Brønd. — Kloakvandet benyttes til Overrisling. — De 4 Medarbejdere (Bestyrerens Hustru er Mejerske) lønnes med 1200 Kr. — Faktor 2. — Flora danica. — Ostelageret afkøles fra Kølemaskinen. — Firkantet 16 m høj Skorsten.



N. Thomsen Petersen,
Bestyrer.

Formand: Gaardejer *Niels Andersen*, Eskildstrup, Rønnede. Sogneraadsmlem og Medlem af Skolekommissionen. Tidligere Formænd: Lærer Poulsen (5 Aar), Gaardejer N. Andersen (5 Aar) og Gaardejer J. C. Nielsen (10 Aar). — Bestyrer: *N. Thomsen Petersen*, født 20. November 1877. Var først paa St. Olavskilde; kom saa til Ferslev-Vellerup. Elev paa Ladelund Mælkeriskole, atter til Ferslev-Vellerup, derfra til Horns Herred, Allerup og Ejby og Omegn. Blev 1908 Bestyrer paa Lestrup. Formand for Brugsforeningen og Medlem af Præstø Amts Mejeristforenings Bestyrelse.

Aar ¹⁾	Mælke- mængde Millioner kg	Mælkefor- brug	Smør- mængde 1000 kg	Mælk til Ost Millioner kg	Blandingsost 1000 kg Skummet- mælksost 1000 kg	Aar ¹⁾	Mælke- mængde Millioner kg	Mælkefor- brug	Smør- mængde 1000 kg	Mælk til Ost Millioner kg	Blandingsost 1000 kg Skummet- mælksost 1000 kg
1907—08	1.74	25.4	—	0.22	—	1911—12	1.87	25.4	70.85	0.67	—
1908—09	1.91	25.2	—	0.54	—	1912—13	1.96	25.0	75.03	0.64	—
1909—10	1.60	25.4	68.66	0.62	—	1913—14	1.93	25.2	73.80	0.66	—
1910—11	1.89	25.1	72.69	0.65	—	1914—15	1.88	25.3	72.19	0.74	—

¹⁾ Regnskabsaaret gaar fra 25. November til 24. November.

»Sinus«, »Fix« og Balance som Vægte. — Triumph og Ringkøler fra Kolding. — B. & W. Centrifuger. — Kærneæalteren »Simplex«. — Kedel fra M. C. Drejer og Marshall Maskine. — Kulsyre-Kølemaskine (30,000 V. E.) fra Th. Th. Sabroe. — Firkantede Træostekar. — Fløden synes i fortinnet Kobberbassin. — Petroleum. — Resttømningsapparat. — Olieseparator. — Vandvarmer. — Centralvarme. — Kul.

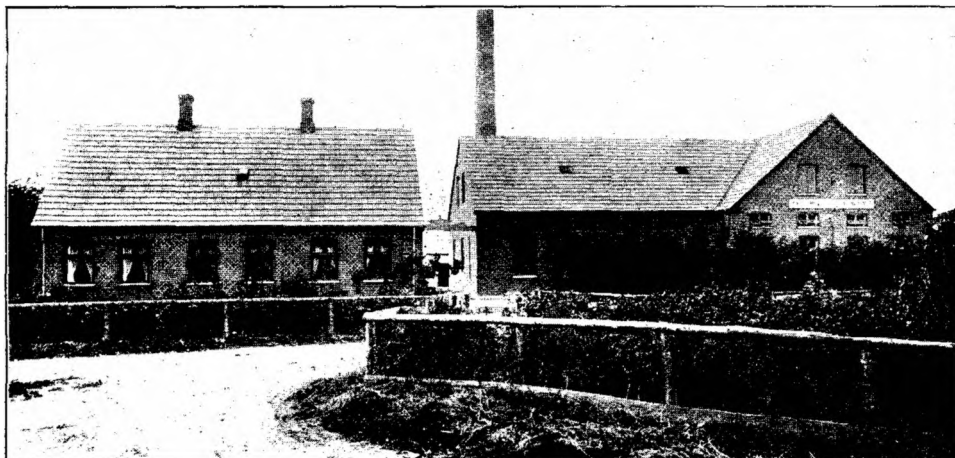

LINDENCRONE ANDELSMEJERI

Oprettet 1906. — Postadresse: Klippinge. — Jernbanestation: Klippinge (0,7 km).
Telefon: Klippinge 10. — Mejerikreds: Københavns Amt.

Oprettet 1906 (Kolding og Statskonsulent Nissen Dall). — Den særskilte Beboelse rummer 7 Værelser, og i Mejeribygningen har Personalet 2. — 147 Leverandører med 833 Køer. — Artesisk 20 m dyb Brønd. — Kloakvandet udnyttes til Overisling. — De 4 Medarbejdere har 1800 Kr. i Løn. — Faktor 2. — Ostelagret afkøles ved Ishus, der rummer 10.000 cub. Fod Is. — Rund 22 m høj Skorsten.



Gaardejer P. Pedersen,
Mejeriets Formand.

Formand: Gaardejer P. Pedersen, Lykkebæk, Klippinge, siden 1913. Medlem af Direktionen for Storehedinge Bank, i Repræsentantskabet for Bondestandens Sparekasse, Dommer for den svære Hesteavl ved de sammensluttede Landboforeninger i Præstø Amt, Revisor i Tyreholdsforeningen i Klippinge, Repræsentant for Stevns Brugs-



L. Jørgensen,
Bestyrer.

forenings Fælleslager i Storehedinge m. m. Tidligere Formand: Gaardejer, Sogneraadformand J. Jørgensen, 1906 til Juni 1913. — Bestyrer L. Jørgensen, født 20. August 1880. Lærte paa Kragemose 1898—1901. Soldat 1901—03. Dernæst paa Gjedsten og Birket. Paa Ladelund Mælkeriskole 1904—05. Derefter paa Karlslunde og Marbjerg. Siden 12. Oktober 1906 Bestyrer af det ny oprettede Lindencrone Andelsmejeri.

Aar ¹⁾	Mælke- mængde Millioner kg	Mælkefor- brug	Smør- mængde 1000 kg	Mælk til Ost Millioner kg	Blandingsost 1000 kg Skummet- mælksost 1000 kg	Aar ¹⁾	Mælke- mængde Millioner kg	Mælkefor- brug	Smør- mængde 1000 kg	Mælk til Ost Millioner kg	Blandingsost 1000 kg Skummet- mælksost 1000 kg
1906—07	1.88	25.3	74.60	0.11	7.90	1912—13	2.26	25.4	84.22	0.70	62.10
1910—11	2.22	25.3	84.32	0.62	53.00	1913—14	2.78	25.2	86.79	0.66	54.00
1911—12	2.20	25.5	83.70	0.58	49.50	1914—15	2.24	25.2	85.19	0.73	61.00

¹⁾ Regnskabsaaret gaar fra Oktober til Oktober.

Maglekilde og Silkeborg Vægte. — Forvarmer fra Kolding. — Skummetmælkskogeren »Triumph« og Flødepasteur fra P. & L. P. — Ringkøler fra Kolding. — 2 Titan Centrifuger. — Kærneæalteren »Simplex«. — Kedel fra Ludvigsen, Vejen, og Maskine fra Caroc & Leth. — Dybkølingsanlæg. — Firkantede Træostekar. — Flødesyrningsbassin, der løftes hydraulisk. — Flora danica Tønden. — Elektricitet. — Enkelte Aluminiumstransportspande. — Olieseparator. — Kul.

LOU ANDELSMEJERI

Oprettet 1888. — Postadresse: Lou. — Jernbanestation: Lou (0,3 km). — Telefon: Lou 5.
Mejerikreds: Præste Amt.

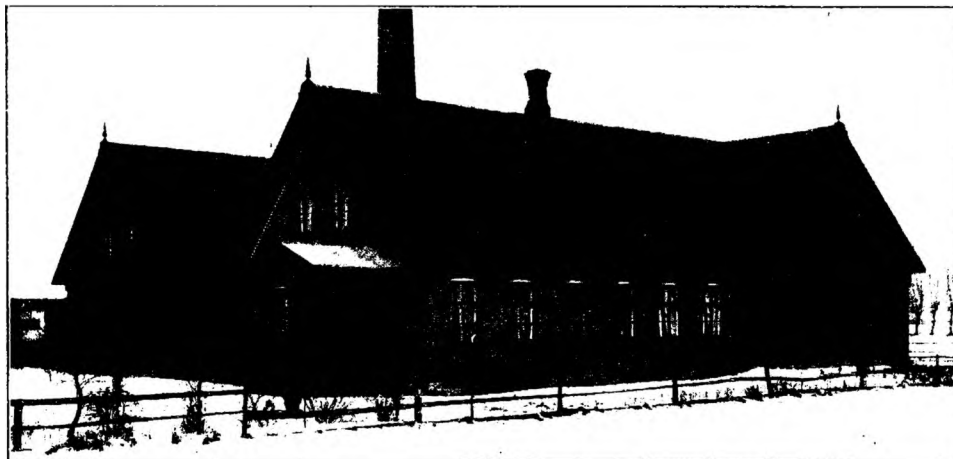

Mejeriet oprettedes 1888 og nyopførtes 1905 (Statskonsulenterne Birk og Buhl samt Fabr. K. P. Nielsen, Næstved). — Den særskilte Beboelse rummer 8 Værelser og desuden er der 1 i Mejeribygningen. — 144 Leverandører med 850 Køer. — Artesisk 28 m dyb Brønd. — De 3 Medarbejdere (Mejerske) lønnes med 1000 Kr. — Flødeenheder. — Flora danica. — Ishuset rummer 225 Læs Is. — Rund 24 m høj Skorsten.

Formand: Gaardejer P. Hansen, Myrup, Lou. Kontordagsbestyrer i Bondestandens Sparekasse, Formand for Masnedesunds Andelsslagteri m. m. Tidligere Formænd: Lærer Brix, Gaardejer P. Hansen (1. Gang) og Gaardejer P. Christensen. — Bestyrer: J. M. Jensen Barfoed, født 20. April 1879. Var 1895 paa Nyvang; kom senere paa Sædagergaard, Aars, Baastrup, Ølstedbro, Thorslunde og Lou. Overtog 1903 Bestyrerpladsen paa Lou. Kommunal Revisor og Revisor i Spareforeningen for Lou og Omegn. Bestyrelsesmedlem i Skytte- og Gymnastikforeningen for Mogenstrup Sogn.



J. M. Jensen Barfoed,
Bestyrer.

Aar ¹⁾	Mælke- mængde Millioner kg	Mælkefor- brug	Smør- mængde 1000 kg	Mælk til Ost Millioner kg	Blandingsost 1000 kg Skummet- mælksost 1000 kg	Aar ¹⁾	Mælke- mængde Millioner kg	Mælkefor- brug	Smør- mængde 1000 kg	Mælk til Ost Millioner kg	Blandingsost 1000 kg Skummet- mælksost 1000 kg
1910—11	2.87	24.9	95.32	—	—	1913—14	2.42	24.8	97.67	—	—
1911—12	2.31	24.9	93.02	—	—	1914—15	2.31	24.1	93.53	—	—
1912—13	2.86	25.1	93.87	—	—						

¹⁾ Regnskabsaaret gaar fra Oktober til September.

»Sinus«, Bismer og Balance. — Forvarmer, Pasteur og Ringkøler fra F. Christensen. — 2 B. & W. Centrifuger. — Kærneæalteren »Silkeborg«. — Kedel fra Th. Th. Sabroe og Maskine fra Caroc & Leth. — Fløden syrnes i Tønder. — Kobberkar til Syren. — Petroleum. — Resttømningsapparat. — Vandvarmer. — Centralvarme. — Baderum. — Kul.

LUNDBY ANDELSMEJERI

Oprettet 1898. — Postadresse: Lundby. — Jernbanestation: Lundby (v. St.). — Telefon: Lundby 10.
Mejerikreds: Præstø Amt.

Mejeriet oprettedes 1898 af Kammerherre Collet, Lundbygaard (Konsulent B. Bøggild). — Den særskilte Beboelse rummer 7 Værelser og desuden har Personalet 3 Værelser i Mejeribygningen. — 75 Leverandører med 700 Køer. — Artesisk 23 m dyb Brønd. — De 3 Medarbejdere (Mejerske) lønnes med 900 Kr. — Fedtenheder. — Flora danica. — Ostekælder. — Ishuset rummer 180 Læs Is. — Firkantet 22 m høj Skorsten.

Vægte fra Jacob Nielsen og P. & L. P. — Forvarmer, Pasteurer og Ringkøler fra P. & L. P. — 2 B. & W. Centrifuger. — 2 danske Tøndekærner. — Kedel fra P. & L. P. og Maskine fra Marshall. — Firkantede Træostekar. — Fløden syrnes i Trætønder. — Elektricitet. — Nogle Aluminiumstransportspande. — Olieseparator. — Vandvarmer. — Laboratorium. — Kul.



Gaardejer Hans Hansen,
Mejeriets Formand.

Formand: Gaardejer *Hans Hansen*, Lundby, fra 1909. Den tidligere Formand var afdøde Kammerherre Collet, Lundbygaard. — Bestyrer: *N. P. S. Rasmussen*, født 8. Januar 1887. Var først paa Jydstrup og kom saa senere til Hjortebjerg, Krummerup og Gjesten. Var 1906—07 paa Ladelund Mælkeriskole. Sol-



N. P. S. Rasmussen,
Bestyrer.

dat. Kom derefter til Kirkeværlose og blev saa Vikar i Præstø Amt i 3 Aar. Overtog 1913 (1. Maj) Bestyrerpladsen paa Lundby. Kommunal Revisor og i Bestyrelsen for den stedlige Skytteforening.

Aar ¹⁾	Mælke- mængde Millioner kg	Mælkefor- brug	Smør- mængde 1000 kg	Mælk til Ost Millioner kg	Blandingsost 1000 kg Skummet- mælksost 1000 kg	Aar ¹⁾	Mælke- mængde Millioner kg	Mælkefor- brug	Smør- mængde 1000 kg	Mælk til Ost Millioner kg	Blandingsost 1000 kg Skummet- mælksost 1000 kg
1898—99	1.14	26.3	45.93	65.30	—	1911—12	1.66	25.3	62.52	2.81	—
1902—03	1.16	25.1	47.66	56.50	—	1912—13	1.72	25.0	67.42	5.63	—
1906—07	1.37	25.3	52.74	77.85	—	1913—14	1.71	24.8	69.59	2.36	—
1910—11	1.73	25.1	67.35	7.12	—	1914—15	1.08	24.6	63.61	2.28	—

¹⁾ Regnskabsaaret gaar fra November til Oktober.



MERN ANDELSMEJERI

Oprettet 1898. — Postadresse: Mern. — Jernbanestation: Mern (0,8 km). — Telefon: Mern 37.
Mejerikreds: Præste Amt.

Mejeriet opførtes 1898 som Fællesmejeri, men overgik allerede 1899 til Andelsmejeri, da det overtoges af Andelshavere, udskilte fra Allerslev Mejeri. Mejeriet omændret og ombygget 1914 (Statskonsulenten). — Beboelsen i Mejeri-bygningen rummer 7 Værelser, hvoraf 2 for Personalet. — 150 Leverandører med 900 Køer. — Artesisk 68 m dyb Brønd. — De 3 Medarbejdere (Mejerske) faar 1200 Kr. i Løn. — Flødeenheder. — Flora danica. — Firkantet 17 m høj Skorsten.



Gaardejer Chr. Hansen,
Mejeriets Formand.

Formand: Gaardejer *Chr. Hansen*, Ødsminde, Mern, blev Formand for Mejeriet 1. November 1912. Tidligere Formænd: Gaardmand Søren Jensen, Mern, var Mejeriets første Formand i 5 Aar. Dernæst var Lærer Diechmann, Kindvig, Formand i 4 Aar og Gaardmand Hans Larsen, »Kjærgaard«, Formand i 4 Aar til 1. November 1912. —



N. M. Dalsgaard,
Bestyrer.

Bestyrer: *N. M. Dalsgaard*, født 8. September 1882. Lærte 1898 paa Trustrup. Kom senere til Gjedsted, Aars, Stenmagle, Vedde og Rerslev. Var 1904—05 paa Frederiksborg Højskole; kom atter til Rerslev og var 1905—06 paa Ladelund Mælkeriskole. Derefter til Hovbro og atter Rerslev. Blev efter et halvt Aars Tid antaget som Vikar for den nyoprettede Vikarforening i Løve Herred og var der i 2 Aar. Blev 1. November 1909 antaget som Bestyrer af Mern Andelsmejeri.

Aar ¹⁾	Mælke- mængde Millioner kg	Mælkefor- brug	Smør, mængde 1000 kg	Mælk til Ost Millioner kg	Blandingsost 1000 kg Skummet- mælksost 1000 kg	Aar ¹⁾	Mælke- mængde Millioner kg	Mælkefor- brug	Smør, mængde 1000 kg	Mælk til Ost Millioner kg	Blandingsost 1000 kg Skummet- mælksost 1000 kg
1899-1900	1. ⁸⁷	26. ₀	72. ⁴⁸	—	—	1911-12	2. ³⁷	25. ₄	93. ⁹³	—	—
1903-04	2. ¹²	26. ₀	81. ⁴⁰	—	—	1912-13	2. ³⁴	24. ₉	94. ¹⁵	—	—
1907-08	2. ²⁰	26. ₁	87. ⁹⁷	—	—	1913-14	2. ⁴⁶	25. ₁	97. ¹⁵	—	—
1910-11	2. ¹⁵	25. ₆	91. ⁵⁰	—	—	1914-15	2. ³²	24. ₄	95. ⁰³	—	—

¹⁾ Regnskabsaaret gaar fra November til November.

»Sinus«, Bismar, Balance. — Regenerativ fra P. & L. P. — Zigzagkøler fra Silkeborg. — 2 Titan (T. A. 45) Centrifuger. — Kærneæalteren »Hamlet«. — Kedel fra H. C. Petersen og Maskine fra M. C. Drejer. — Kulsyre-Kølemaskine (30.000 V. E.) fra Th. Th. Sabroe. — Fløden syrnes i Bassin. — Aluminiums-spande til Syremælken. — Petroleum. — Enkelte Aluminiumstransportspande. — Resttømningsapparat. — Olieseparator. — Vandvarmer. — Baderum. — Kul.

MIDTSJÆLLANDS ANDELSMEJERI

Oprettet 1892. — Postadresse: Glumse. — Jernbanestation: Sorø (13 km). — Telefon: Glumse 41.
Mejerikreds: Præstø Amt.

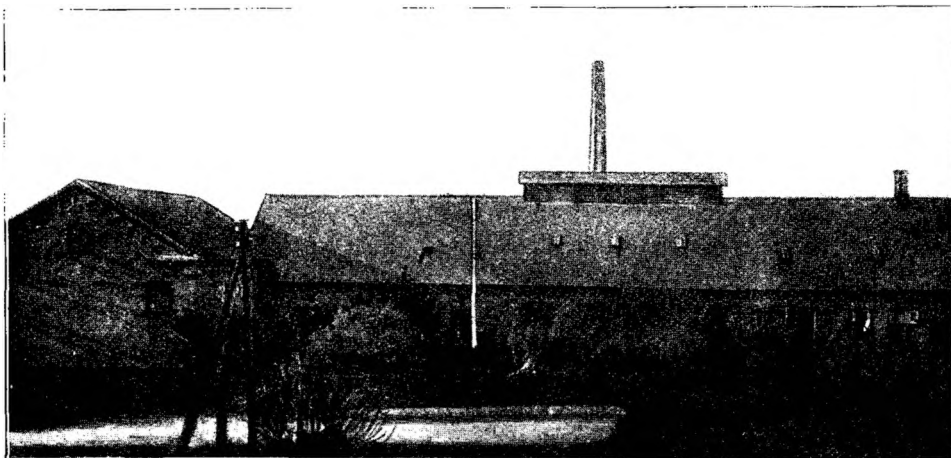

Oprettet 1892. Nyt Ishus 1914. — Beboelsen i Mejeribygningen rummer 12 Værelser, hvoraf 3 for Personalet. — 7 Leverandører med 900 Køer. — 2 Brønde paa henholdsvis 6 og 62 m's Dybde. — De 5 Medarbejdere faar 1800 Kr. i Løn. — Fedtenheder. — Flora danica. — Ostelagret køles ved Snegl fra Ishuset, der rummer 350 à 400 Læs Is. — Ottekantet 19 m høj Skorsten.

Formand: Forpagter *Brohm*, Bavelsegaard, Glumsø.
 Tidligere Formænd: Proprietær *Bohn*, Flensborg-
 gaard, Forpagter *Ranthe*, Næsbyholm, Godsejer *Hahn*,
 Raunstrup. — Bestyrer: *J. J. Klausen*, født 9. Februar
 1883. Var først paa Rødkjærbro, senere paa Høling,
 Elinelund og Midtsjælland. Var 1906—07 paa Lade-
 lund Mælkeriskole og derefter en kort Tid paa Kort-
 rup. Blev 1907 Bestyrer paa Lekkende Herregaards-
 mejeri, var dernæst 4½ Aar som Bestyrer paa Lunde-
 gaard og fra 1. Maj 1914 paa Midtsjællands Herre-
 gaardsmejeri.

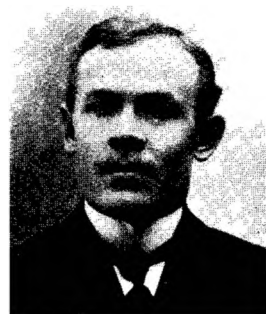

J. J. Klausen,
Bestyrer.

Aar ¹⁾	Mælke- mængde Millioner kg	Mælkefor- brug	Smør- mængde 1000 kg	Mælk til Ost Millioner kg	Blandingsost 1000 kg Skummet- mælksost 1000 kg	Aar ¹⁾	Mælke- mængde Millioner kg	Mælkefor- brug	Smør- mængde 1000 kg	Mælk til Ost Millioner kg	Blandingsost 1000 kg Skummet- mælksost 1000 kg
1904—05	2.45	25.5	94.07	1.71	104.97	1912—13	2.14	25.7	93.83	1.70	99.61
1909—10	2.33	25.7	97.45	1.80	103.47	1913—14	2.31	25.8	88.00	1.70	84.29
1910—11	2.17	25.7	95.10	1.71	102.84	1914—15	2.10	25.5	81.99	1.97	81.69
1911—12	2.40	25.7	91.56	1.71	99.54						

¹⁾ Regnskabsaaret gaar fra 1. November til 31. Oktober.

H. P. Philipsens Balance. — Decimal og Balance til Smør. — Forvarmer fra Kolding. — Pasteurer fra H. P. Philipsen og Kolding. — Ringkølere. — 2 B. & W. Centrifuger. — 2 danske Tøndekærner. — Kedel og Maskine fra Alliance. — 3 amerikanske Ostekar. — Fløden syrnes i Tønder. — Handy. — Elektricitet. — Vandvarmer. — Delvis Centralvarme. — Kul.

MØENS ANDELSMEJERI

Oprettet 1885. — Postadresse: Stege. — Jernbanestation: Stege Havn (5,46 km). — Telefon: Stege 517 x
 Mejerikreds: Møen.

Oprettet 1885 (Arkitekt Poulsen). Beboelse 1892. Ishus 1893. Nye Maskiner 1894—97. — Den særskilte Beboelse rummer 5 Værelser og i Mejeribygningen 3 for Personalet. — 248 Leverandører med 1700 Køer. — Kilde. — De 5 Medarbejdere (Mejerske) faar 1800 Kr. i Løn. — Fedtenheder. — Flora danica. — Firkantet 16 m høj Skorsten.

»Sinus«. — »Simplex« og Balance som Vægte. — Triumph og 2 Ringkølere fra P. & L. P. — 3 Alfa Laval Centrifuger. — 2 danske Tøndekærner. — Kedel fra Th. Th. Sabroe og Maskine fra Caroc og Leth. — Ammoniak Kølemaskine



(30.000 V. E.) fra Atlas. — Firkantede Træostekar. — Fløden syrnes i Tønder. — Syretønder. — Elektricitet. — En Del (maaske Halvdelen) Aluminiumstransportspande. — Resttømningsapparat. — Vandvarmer. — Kul.



H. P. Larsen,
Bestyrer.

Formand: Gaardejer *M. A. Nøhr*, Hjertebjerg, Stege.
Formand for Møens Landboforening. Tidligere
Formænd: Gaardejer *H. Jørgen Rasmussen* (5 Aar),
Gaardejer *Jørgen Andersen* (13 Aar) — Bestyrer:
H. P. Larsen, født 5. September 1875. Lærte i 1889
paa Hovedskov, senere Remkolde, Nøddekær, Rødled,
atter Remkolde og i 2 Aar som Regnskabsfører. Sol-
dat. Kom atter til Rødled og senere til Fanefjord. Var
1900—01 paa Ladelund Mælkeriskole. Var Ostemejerist
paa Lundegaard og blev 1902 Bestyrer paa Nyord
og 1. Juli 1905 paa Møen. Revisor i Foretragsfor-
eningen og den selskabelige Forening samt i Bestyrelsen
for Møens Mejeristforening.

Aar ¹⁾	Mælkes- mængde Millioner kg	Mælkefor- brug	Smør- mængde 1000 kg	Mælk til Ost Millioner kg	Blandingsost 1000 kg Skummet- mælkost 1000 kg	Aar ¹⁾	Mælkes- mængde Millioner kg	Mælkefor- brug	Smør- mængde 1000 kg	Mælk til Ost Millioner kg	Blandingsost 1000 kg Skummet- mælkost 1000 kg
1905	4.35	25.5	170.42	0.14	9.00	1911	4.61	25.4	179.13	0.06	5.00
1906	4.31	25.1	171.11	0.17	11.00	1912	4.22	25.6	162.37	0.08	6.00
1907	4.40	25.8	170.20	0.13	9.00	1913	4.42	25.5	170.99	0.09	6.30
1908	4.43	25.0	170.03	0.16	11.00	1914	4.32	25.3	169.17	0.06	5.40
1909	4.46	25.2	175.19	0.15	10.00	1915	4.12	25.1	161.52	0.12	8.30
1910	4.57	25.4	177.20	0.12	8.00						

¹⁾ Regnskabsaaret. Kalenderaaret.

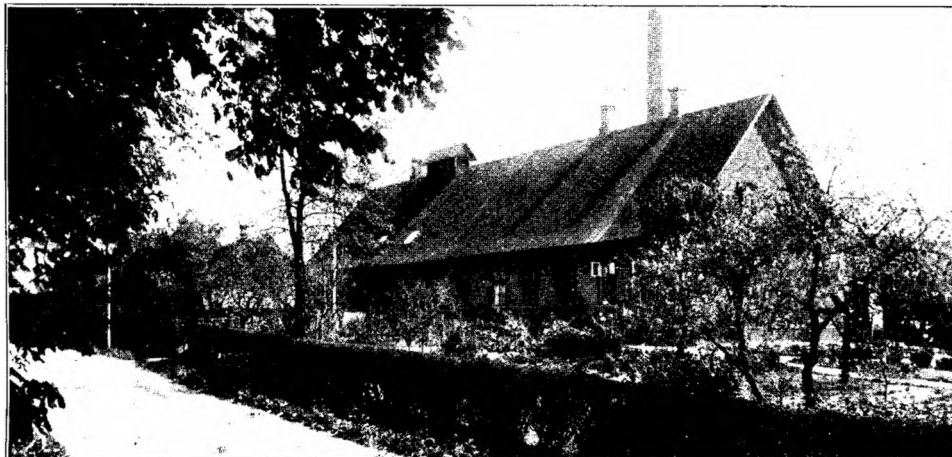

MØLLEBÆK ANDELSMEJERI

Oprettet 1889. — Postadresse: Veterslev. — Jernbanestation: Ringsted (11,8 km). — Telefon: Glumse 14.
Mejerikreds: Sorø Amt.

Mejeriet byggedes 1889 (Hansen, Riisgaard; Fabrikant Hermansen, Næstved). Omændret 1908. — Beboelsen i Mejeribygningen rummer 7 Værelser, hvoraf 2 for Personalet. — 129 Leverandører med 1100 Køer. — Artesisk 65 m dyb Brønd. — De 3 Medarbejdere (Mejerske) lønnes med 1000 Kr. — Faktor 2. — Flora danica. — Rund 23 m høj Skorsten.



Gaardejer N. Andersen,
Mejeriets Formand.

Formand: Gaardejer *N. Andersen*, Tyvelse, Veterslev, siden 1896. Formand for Brugsforeningen, var Sogneraadformand fra 1900—10. Lærer Lambert var den første Formand og den nuværende afløste ham. — Bestyrer: *P. Olsen*, født 27. September 1867. Elev paa Tune 1884—85. Lærte 1887 paa Spangbro og var der 2 $\frac{1}{2}$ Aar; kom saa den



P. Olsen,
Bestyrer.

21. August 1889 som Bestyrer til Møllebæk, hvis eneste Bestyrer han har været. Har Forsøgslaboratoriets store Hædersdiplom. Medlem af Menighedsraadet, Medstifter og fleraarig Næstformand for Tyvelse og Omegns Brugsforening samt Bestyrelsesmedlem i Sygeplejeforeningen.

H. P. Philipsens Vægte og Balance. — Forvarmer og Pasteurer fra Kolding. — Ringkøler fra P. & L. P. — 2 Alfa Laval Centrifuger. — 2 danske

Tøndekærner. — Kedel fra Th. Th. Sabroe og Maskine fra Alliance. — Kulsyre-Kølemaskine (30.000 V. E.) fra Atlas. — Fløden syrnes i Tønder. — Syreglas og Tønde til Syren. — Petroleum. — Nogle Aluminiumstransportspande. — Olie-separator. — Vandvarmer. — Delvis Centralvarme. — Kul.

Aar ¹⁾ a	Mælke- mængde Millioner kg	Mælkefor- brug	Smør- mængde 1000 kg	Mælk til Ost Millioner kg	Blandingsost 1000 kg Skummet- mælksost 1000 kg	Aar ¹⁾	Mælke- mængde Millioner kg	Mælkefor- brug	Smør- mængde 1000 kg	Mælk til Ost Millioner kg	Blandingsost 1000 kg Skummet- mælksost 1000 kg
1889—90	1. ⁶¹	25. ⁴	63. ²³	—	—	1909—10	2. ⁵⁸	24. ⁵	105. ⁰⁷	—	—
1893—94	1. ⁷¹	25. ⁵	67. ⁰⁶	—	—	1911—12	2. ⁴⁷	24. ⁹	99. ⁴¹	—	—
1897—98	1. ⁹⁷	25. ¹	78. ³⁹	—	—	1912—13	2. ⁵⁷	24. ⁵	105. ⁰⁰	—	—
1901—02	2. ⁰⁶	25. ¹	82. ³⁰	—	—	1913—14	2. ⁰⁷	24. ⁷	108. ³⁶	—	—
1905—06	2. ³⁵	25. ⁰	94. ⁰⁷	—	—	1914—15	2. ⁴⁴	24. ¹	101. ⁴⁵	—	—

¹⁾ Regnskabsaaret gaar fra November til Oktober.

NORDHØJ ANDELSMEJERI

Oprettet 1895. — Postadresse: Karise. — Jernbanestation: Karise (6 km). — Telefon: Lyderslev 68.
Mejerikreds: Københavns Amt.

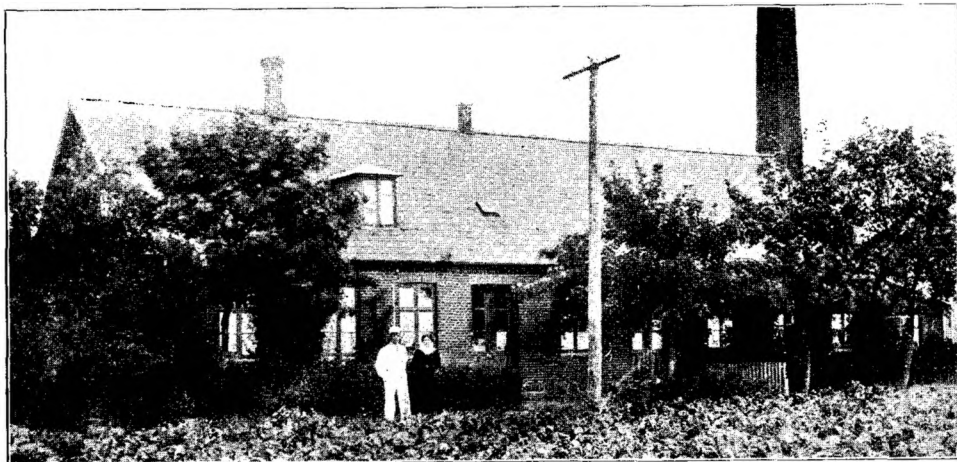

Oprettet 1895 (stedlige Haandværkere). Ostelagret tilbygget 1897. — Der er 6 Værelser i Mejeribygningen. — 90 Leverandører med 800 Køer. — Artesisk 31 m dyb Brønd. — De 3 Medarbejdere faar 1200 Kr. i Løn. — Afregnes efter Vægt. — Flora danica. — Ishuset rummer 200 Læs Is. — Skorstenen er 19 m høj.

»Simplex«. — Bismar og Balance som Vægte. — Forvarmer og Pasteurer fra Kolding. — Ringkøler fra F. Christensen. — 2 Alfa Laval Centrifuger. —

Kærneælteren »Simplex«. — Kedel fra Ludvigsen, Struer, og Marshall Maskine. Firkantede Træostekar. — Flødesyrningstønder. — Aluminiumskølere. — Elektricitet. — Nogle Aluminiumstransportspande. — Varmtvandskedel. — Delvis Centralvarme. — Kul.

Aar ¹⁾	Mælke- mængde Millioner kg	Mælkefor- brug	Smør- mængde 1000 kg	Mælk til Ost Millioner kg	Blandingsost 1000 kg Skummet- mælksost 1000 kg	Aar ¹⁾	Mælke- mængde Millioner kg	Mælkefor- brug	Smør- mængde 1000 kg	Mælk til Ost Millioner kg	Blandingsost 1000 kg Skummet- mælksost 1000 kg
1895—96	1.09	25.6	42.18	0.53	(37.53)	1911—12	2.17	25.5	79.63	0.72	(51.16)
1899—1900	1.72	26.4	59.33	0.52	(36.72)	1912—13	2.18	26.0	80.05	0.62	(44.41)
1903—04	1.95	26.1	62.40	0.78	(60.63)	1913—14	2.16	26.1	81.37	0.25	(17.80)
1907—08	2.01	25.4	82.18	0.60	(43.11)	1914—15	1.92	25.5	73.60	0.40	(28.24)
1910—11	2.22	26.2	83.71	0.57	(40.50)						

¹⁾ Regnskabsaaret gaar fra Oktober til Oktober.



Gaardbestyrer P. Andersen,
Mejeriets Formand.

Formand: Gaardbestyrer
P. Andersen, Lindegaard,
St. Thorsøje, Fakse. For-
mand for Brugsföreningen.
Tidligere Formænd: Gaard-
ejer Chr. Rasmussen, Gaard-
ejer P. Nielsen, Gaardejer
A. Larsen, Gaardejer J. P.
Jørgensen, Gaardejer Hans
Jensen, Gaardejer N. P.
Hansen. — Bestyrer: *N. P.
Brixtofte*, født 5. September
1886. Lærte 1906 Mejeriet



N. P. Brixtofte,
Bestyrer.

paa Mesinge, senere til Sdr. Felding, Kongaadal og Haarlev. Var 1911—12 paa Ladelund Mælkeriskole. Kom derfra til Dybdal. Rejste 1912 med Statsunderstøttelse i Holland og kom efter Hjemkomsten tilbage til Dybdal og derfra til Nutiden. Overtog den 1. Oktober 1914 Bestyrerpladsen paa Nordhøj. Bestyrelsesmedlem af Foretagsforeningen.

NORDSTEVNS ANDELSMEJERI

Oprettet 1884. — **Postadresse:** Storehedinge. — **Jernbanestation:** Storehedinge (3 km).
Telefon: Holtug 13. — **Mejerikreds:** Københavns Amt.

Oprettet 1884. Ombygget 1906 (P. & L. P.) — Beboelsen i Mejeribygningen rummer 8 Værelser, heri Personalets. — 197 Leverandører med 1200 Køer. — 2 Brønde paa hver 17 m³ Dybde. — De 4 Medarbejdere (Mejerske) lønnes med 1920 Kr. — Faktor 2. — Flora danica. — Ishuset rummer 1000 m³ Is. — Firkantet 19 m høj Skorsten.



P. Petersen,
Bestyrer.

Formand: Gaardejer *N. Jensen*, Dalgaard, Tomme-
strup, Storehedinge, siden 1902. Meddirektør i
Laanekassen for Storehedinge og Omegn. Tidligere
Formænd: Sognefoged *P. Jensen* (1884—98), Proprie-
tær *O. Sørensen* (1898—1902). — Bestyrer: *P. Peter-
sen*, født 31. Marts 1853. Lærte Mejeriet 1876 paa
Gjedesdal, derfra til Sølstedgaard — efter 1 Aar at
have været hos Proprietær van Wüllich paa Kund-
skovgaard — som Vikar. Var saa paa Aunø og blev
saa Forvalter paa Københavns Mejeri. Kom derfra til
Forpagter Fabricius, Søholm, og senere til Lystrup. I
1884 blev *P.* Bestyrer paa det nyoprettede Andels-
mejeri Nordstevns.

Aar ¹⁾	Mælke- mængde Millioner kg	Mælkefore- brug	Sinere mængde 1000 kg	Mælk til Ost Millioner kg	Blandingsost 1000 kg Skummet- mælksost 1000 kg	Aar ¹⁾	Mælke- mængde Millioner kg	Mælkefore- brug	Sinere mængde 1000 kg	Mælk til Ost Millioner kg	Blandingsost 1000 kg Skummet- mælksost 1000 kg
1911	3.70	25.5	1.45	0.38	—	1914	3.49	25.2	1.38	0.27	19.35
1912	3.62	25.7	1.41	0.74	—						52.88
1913	3.44	25.3	1.36	0.77	23.89 27.50	1915	3.12	25.0	1.75	0.40	28.71 31.12

¹⁾ Regnskabsaaret gaar fra Maj til Maj.

De fremhævede Tal angiver Casein for de respektive Aar.

»Sinus«. — »Simplex«. — Balance som Vægte. — Forvarmer, Pasteurer og Ringkøler fra P. & L. P. Den ene Pasteur har Overtræk. — 1 Titan (T. A. 60) og 1 B. & W. Centrifuge. — 2 danske Tøndekærner. — Kedel fra P. & L. P. og Marshall Maskine. — Amerikanske Ostekar. — Flødesyrningstønder. — Elektricitet. — Enkelte Aluminiumstransportspande. — Olieseparator. — Vandvarmer. — Kul.

NYORD ANDELSMEJERI

Postadresse: Stege. — Jernbanestation: Stege (5 km). — Mejerikreds: Moen.

Beboelsen i Mejeribygningen rummer 4 Værelser. — 19 Leverandører med 170 Køer. — Brønden er 4 m dyb. — Bestyrerens Hustru er Mejerske. — Fedtenheder. — Firkantet 16 m høj Skorsten.



Gaardejer Jan P. Johansen,
Mejeriets Formand.

Formand: Gaardejer *Jan P. Johansen*, Nyord, Stege. — Bestyrer: *Vald. G. Nielsen*, født 6. Januar 1887. Begyndte Mejerigerningen paa Vaalse (1905—07). Kom derefter til Nyraad og Holme. Soldat. Derefter til Thorslunde og Vester Ulslev. Paa Dalum Mælkeriskole 1912—13. Derfra til Maglebrænde og blev 1. Maj 1914 Bestyrer paa Nyord.



Vald. G. Nielsen,
Bestyrer.

Aar ¹⁾	Mælke- mængde Millioner kg	Mælkefor- brug	Smør- mængde 1000 kg	Mælk til Ost Millioner kg	Blandingsost 1000 kg Skummet- mælkost 1000 kg	Aar ¹⁾	Mælke- mængde Millioner kg	Mælkefor- brug	Smør- mængde 1000 kg	Mælk til Ost Millioner kg	Blandingsost 1000 kg Skummet- mælkost 1000 kg
1901	0.30	25.0	11.87	—	—	1913	0.34	25.4	13.52	—	—
1905	0.31	25.1	12.22	—	—	1914	0.38	25.6	14.86	—	—
1909	0.33	25.2	13.75	—	—	1915	0.40	26.0	15.34	—	—
1911	0.36	25.7	13.95	—	—	1916	0.39	25.7	15.07	—	—
1912	0.34	25.8	13.28	—	—						

¹⁾ Regnskabsaaret: Aaret.

Decimalvægte. — Universal og Ringkøler. — Alfa Laval Centrifuge. — Dansk Tøndekærne. — Kedel fra J. B. Brun & Søn, Nykøbing F. — Marshall Maskine. — Fløden syrnes i Trætønder. — Aluminiumsspænde til Syremælken. — Petroleum. — Kul.

NYRAAD ANDELSMEJERI

Oprettet 1891. — Postadresse: Nyraad. — Jernbanestation: Nyraad (v. St.). — Telefon: Nymark 35. Mejerikreds: Præsto Amt.

Mejeriet oprettedes 1891 (1. April). Var oprindelig Fællesmejeri. Ombygget 1902 og delvis nye Maskiner (H. P. Philipsen). — Beboelsen i Mejeribygningen rummer 8 Værelser, hvoraf 2 for Personalet. — 130 Leverandører



med 740 Køer. — Artesisk 74 m dyb Brønd. — De 3 Medarbejdere (Mejerske) lønnes med 1200 Kr. — Faktor 2. — Flora danica. — Ishuset rummer 200 Læs Is. Firkantet 17 m høj Skorsten.



Gaardejer R. Petersen,
Mejeriets fhv. Formand.

Formand: Gaardejer A. Carstensen, Bakkebølle, Nyraad. — Tidligere Formænd: Gaardejer P. Appel, Politiasistent C. Hansen, Skovfoged C. Hansen, og Gaardejer R. Petersen. — Bestyrer: P. Chr. Andersen, født 19. November 1871. Var først paa Sydstevn's (1890). Elev paa Dalum Mælkeriskole, og kom derefter til Aalund. Var Vikar



P. Chr. Andersen,
Bestyrer.

og Bestyrer paa Terslev; kom derefter til Skovdal, og overtog 1. November 1896 Bestyrerpladsen paa Nyraad.

Aar ¹⁾	Mælke- mængde Millioner kg	Mælkefor- brug	Smør- mængde 1000 kg	Mælk til Ost Millioner kg	Blandingsost 1000 kg Skummet- mælksost 1000 kg	Aar ¹⁾	Mælke- mængde Millioner kg	Mælkefor- brug	Smør- mængde 1000 kg	Mælk til Ost Millioner kg	Blandingsost 1000 kg Skummet- mælksost 1000 kg
1891—92	0.81	—	36.01	—	—	1910—11	2.01	25.9	75.02	0.05	3.77
1895—96	1.10	26.12	—	—	—	1911—12	1.97	25.9	74.30	0.04	2.99
1898—99	1.34	26.4	52.43	0.08	5.07	1912—13	1.97	25.2	73.44	0.05	3.54
1903—04	1.50	26.0	59.81	0.10	3.77	1913—14	2.08	25.0	78.07	0.05	3.60
1907—08	1.91	25.7	73.81	0.07	4.41	1914—15	2.04	25.1	76.15	0.04	2.30

¹⁾ Regnskabsaaret gaar fra $\frac{1}{1}$ til $\frac{31}{3}$.

Vægte fra H. P. Philipsen og Jac. Nielsen samt Balance. — Førfarmer fra Kolding. — Pasteurer fra H. P. Philipsen og P. & L. P. — Ringkøler. — 2 Alfa Laval Centrifuger. — Dansk Tøndekærne. — Kedel fra M. C. Drejer og Marshall Maskine. — Firkantede Træostekar med Kobberbund. — Fløden syrnes i Tønder. — Aluminiumsspande til Syren. — Elektricitet. — Nogle Aluminiums-transportspande. — Delvis Centralvarme. — Kul.

NØDDEKÆR ANDELSMEJERI

Oprettet 1889. — Postadresse: Lundby. — Jernbanestation: Lundby (5 km). — Mejerikreds: Præstø Amt.

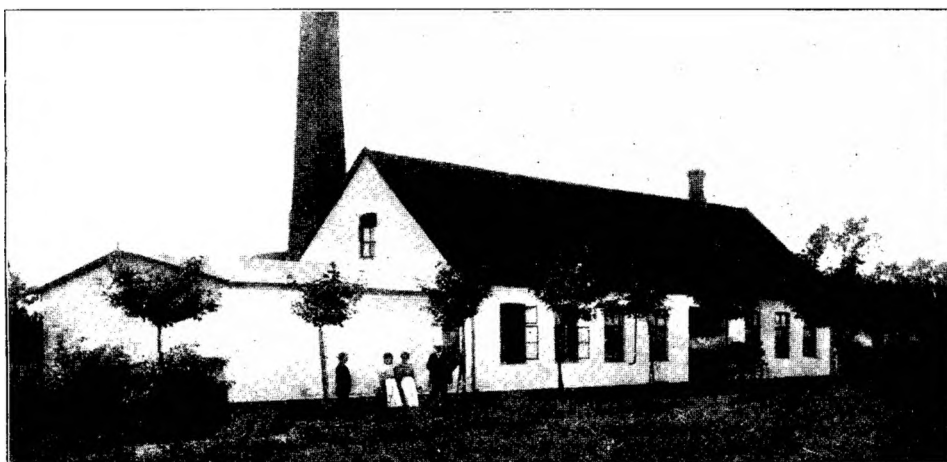

Mejeriet oprettedes 1889 (Maglekilde). — Beboelsen i Mejeribygningen rummer 7 Værelser, hvoraf 2 for Personalet. — 52 Leverandører med 438 Køer. — Artesisk 41 m dyb Brønd. — De 2 Medarbejdere (Mejerske) lønnes med 700 Kr. — Faktor 2. — Flora danica. — Ishuset rummer 300 Læs Is. — Firkantet 16 m høj Skorsten.

Aar ¹⁾	Mælke- mængde Millioner kg	Mælkefor- brug	Smør- mængde 1000 kg	Mælk til Ost Millioner kg	Blandingsost 1000 kg Skummet- mælksost 1000 kg	Aar ¹⁾	Mælke- mængde Millioner kg	Mælkefor- brug	Smør- mængde 1000 kg	Mælk til Ost Millioner kg	Blandingsost 1000 kg Skummet- mælksost 1000 kg
1889—90	0.3	—	—	—	—	1910—11	1.4	25.1	—	—	—
1893—94	0.5	—	—	—	—	1911—12	1.5	25.2	—	—	—
1897—98	1.5	—	—	—	—	1912—13	1.4	24.9	—	—	—
1901—02	1.8	—	—	—	—	1913—14	1.4	25.4	—	—	—
1905—06	1.3	—	—	—	—	1914—15	1.3	25.0	52.00	—	—
1909—10	1.4	25.6 ²⁾	—	—	—						

¹⁾ Regnskabsaaret gaar fra November til November. ²⁾ Solgt Fløden.



Gaardejer R. Pedersen,
Mejeriets Formand.

Formand: Gaardejer, Amtsrådsmedlem R. Pedersen, Busebjerggaard, Lundby. Skatterådsmedlem og Formand for Brugsforeningen. Tidligere Formænd: Lærer Jacobsen, Gaardejer H. Rasmussen og Gaardejer H. Poulsen. — Bestyrer: Chr. Petersen, født 1. August 1866. Var først paa Remkolde, og var der i 2 Aar. Kom senere til Tox-



Chr. Petersen.
Bestyrer.

værd og var der i 2 $\frac{1}{2}$ Aar. Overtog 1. Maj 1894 Bestyrerpladsen paa Nøddeskær. Medlem af Værgeraadet.

Indvejningsvægt fra Jac. Nielsen, Udvejningsvægt fra H. P. Philipsen og Balancesmørvægt. — Forvarmer og Pasteurer fra Kolding. — Ringkøler. — 1 Titan (T. A. 4) Centrifuge og 1 Alfa Laval til Kontrolleringen. — Kærneæalteren »Hamlet«. — Kedel fra Th. Th. Sabroe og Maskine fra Maglekilde. — Fløden syrnes i Tønder. — Petroleum. — Vandvarmer. — Delvis Centralvarme. — Kul.

ORUP ANDELSMEJERI

Oprettet 1890. — Postadresse: Fakse. — Jernbanestation: Fakse (7 km). — Telefon: Orup 24.
Mejerikreds: Præstø Amt.

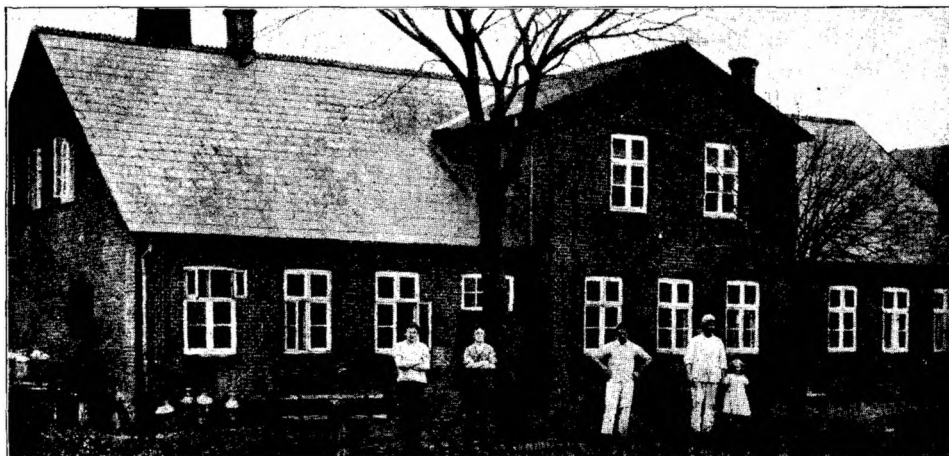

Mejeriet oprettedes 1890. Beboelsen i Mejeribygningen nummer 8 Værelser, hvoraf 3 for Personalet; desuden er der en stor Sal. — 196 Leverandører med 1300 Køer. — Brønden er 19 m dyb. — De 4 Medarbejdere faar 1800 Kr. i Løn. — Flødeenheder. — Syrevækker fra Bl. & Tv. — Ostelageret afkøles fra Ishuset, der rummer 150 Læs Is. — Firkantet 16 m høj Skorsten.

Formand: Gaardejer *Chr. Larsen*, Hyllede, Rønnede. Sogneraadsmlem, Vandsynsmand. Tidligere Formænd: Gaardejer *S. P. Hansen* i 13 Aar, Forpagter *Petersen* i 4 Aar og Forpagter *P. Jul. Hansen* i 6 Aar. — Bestyrer: *R. P. Petersen*, født 31. Maj 1873. Kom til Mejerigerningen 1889 paa Ørslev Andelsmejeri. Var senere paa Aaside og var der i 7 Aar. Var 1900 paa Dalum Mælkeriskole og derefter paa Jydstrup og Bringstrup. Blev 1905 Bestyrer paa Døjringe og overtog 1909 sin nuværende Plads paa Orup Andelsmejeri. Kommunal Revisor.



R. P. Petersen,
Bestyrer.

Aar ¹⁾	Mælke- mængde Millioner kg	Mælkefor- brug	Smør- mængde 1000 kg	Mælk til Ost Millioner kg	Blandingsost 1000 kg Skummet- mælksost 1000 kg	Aar ¹⁾	Mælke- mængde Millioner kg	Mælkefor- brug	Smør- mængde 1000 kg	Mælk til Ost Millioner kg	Blandingsost 1000 kg Skummet- mælksost 1000 kg
1889—90	0.70	—	27.44	—	—	1910—11	3.23	25.8	120.66	—	—
1893—94	2.07	—	78.87	—	—	1911—12	3.14	25.9	128.40	—	—
1897—98	2.39	—	91.73	—	—	1912—13	3.44	25.9	125.11	—	—
1901—02	2.47	—	95.84	—	—	1913—14	3.44	25.8	133.23	—	—
1905—06	2.68	—	104.83	—	—	1914—15	3.14	25.2	122.86	—	—
1909—10	3.02	—	117.98	—	—						

¹⁾ Regnskabsaaret gaar fra November til November. — Ostemængden kan ikke opgives, da den først begyndte i 1915.

»Simplex« og Balance som Vægte. — Forvarmer fra Kolding. — Pasteurerer fra Rauer. — Ringkøler ligeledes. — 2 Titan (T. A. 45) Centrifuger. — Kærneæalteren »Silkeborg«. — Kedel fra H. C. Petersen og Marshall Maskine. — Firkantede Træostekar. — Fløden syrnes i fortinnet Kobberbassin. — Syrekasse. — Petroleum. — En Del Aluminiumstransportspande. — Resttømningsapparat. — Olieseperator. — Vandvarmer. — Centralvarme. — Kul.

RAVNBJERG ANDELSMEJERI (TYBJERGLILLE)

Oprettet 1888. — Postadresse: Herlufmagle. — Jernbanestation: Næstved (14 km). — Telefon: Tybjerg 24. Mejerikreds: Præste Amt.

Oprettet 1888 (stedlige Haandværkere, M. C. Drejer). Var først Fællesmejeri. Beboelsen opførtes 1891. Forinden havde Mejeriets første Bestyrer Møller N. Hansen drevet Mejeriet som Fællesmejeri i $\frac{3}{4}$ Aar. Ombyggedes 1899. —



Den særskilte Beboelse rummer 8 Værelser, heri Personalets 3. — 134 Leverandører med 800 Køer. — Brønden er 7—8 m dyb. — De 3 Medarbejdere (Mejeriske) lønnes med 1000 Kr. — Faktor 2. — Flora danica. — Ishuset rummer 160 Læs Is. — Firkantet 16 m høj Skorsten.



Gaardejer H. P. Larsen,
Mejeriets Formand.

Formand: Gaardejer H. P. Larsen, Hækkerup, Herlufmagle. Medlem af Sogneraadet. Tidligere Formænd: Gaardejer H. Iversen (2 Aar), Gaardejer H. Larsen (17 Aar), Gaardejer H. Iversen, 2. Gang (3½ Aar). — Bestyrer: H. Knudsen, født 6. November 1870. Var først paa Virkelyst (1890). Kom derefter paa Boeslunde. Soldat. Atter til Virkelyst.



H. Knudsen,
Bestyrer.

Blev 1. Marts 1894 Bestyrer paa Ravnbjerg. I Bestyrelsen for Foredragsforeningen, Medlem af Menighedsraadet.

Aar ¹⁾	Mælke- mængde Millioner kg	Mælkefor- brug	Smør- mængde 1000 kg	Mælk til Ost Millioner kg	Blandingsost 1000 kg Skummet- mælksost 1000 kg	Aar ¹⁾	Mælke- mængde Millioner kg	Mælkefor- brug	Smør- mængde 1000 kg	Mælk til Ost Millioner kg	Blandingsost 1000 kg Skummet- mælksost 1000 kg
1888—89	0.86	26.7	32.91	—	—	1910—11	2.44	24.8	98.49	—	—
1892—93	1.31	26.5	51.97	—	—	1911—12	2.12	25.0	96.82	—	—
1896—97	1.42	27.0	52.42	—	—	1912—13	2.42	24.7	97.73	—	—
1900—01	1.74	25.7	67.62	—	—	1913—14	2.48	24.9	99.50	—	—
1904—06	2.16	25.1	86.95	—	—	1914—15	2.42	24.8	97.74	—	—
1908—09	2.59	25.0	100.79	—	—						

¹⁾ Regnskabsaaret gaar fra Juni til Maj.

Balance. — »Simplex« og Exakt. — Forvarmer fra Kolding. — Pasteurer fra F. Christensen og P. & L. P. — Ringkøler. — 2 Alfa Laval Centrifuger. — 2 danske Tøndekærner. — Kedel fra Mjølner (1915) og Maskine fra Alliance. — Fløden syrnes i Trætoender. — Syreskab. — Petroleum. — Der er mange (flest) Aluminiumstransportspande. — Resttømningsapparat. — Olieseparator. — Kul.

REMKOLDE ANDELSMEJERI

Oprettet 1889. — Postadresse: Klarskov. — Jernbanestation: Klarskov (1,0 km). — Telefon: Klarskov 10. Mejerikreds: Præsto Amt.

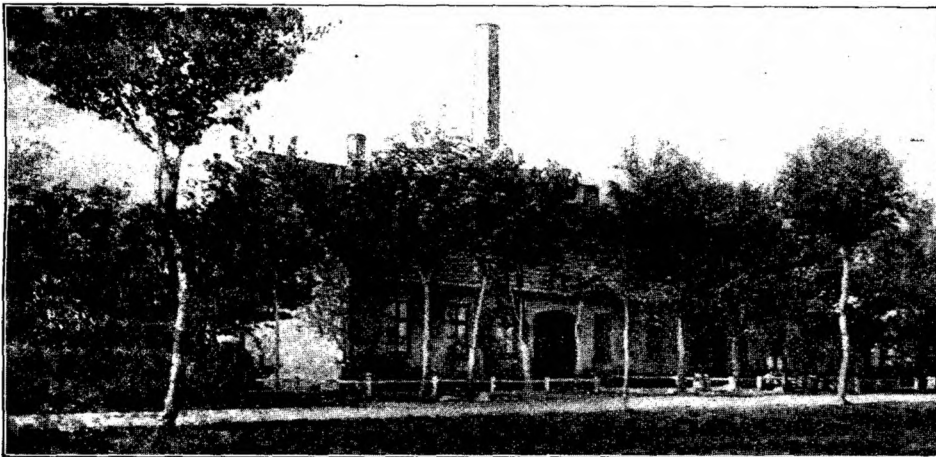

Mejeriet oprettedes 1889 (H. C. Petersen). — Beboelsen i Mejeribygningen rummer 7 Værelser, hvoraf 2 for Personalet. — 300 Leverandører med 1725 Køer. — Artesisk 69 m dyb Brønd. — De 4 Medarbejdere (Mejerske) lønnes med 2520 Kr. — Faktor 2. — Flora danica. — Ishuset rummer 500 Læs Is. Firkantet 19 m høj Skorsten.

Aar ¹⁾	Mælke- mængde Millioner kg	Mælkefor- brug	Smør- mængde 1000 kg	Mælk til Ost Millioner kg	Blandingsost 1000 kg Skummet- mælksost 1000 kg	Aar ¹⁾	Mælke- mængde Millioner kg	Mælkefor- brug	Smør- mængde 1000 kg	Mælk til Ost Millioner kg	Blandingsost 1000 kg Skummet- mælksost 1000 kg
1889—90	1.12	²⁾ —	—	³⁾ —	—	1910—11	4.32	—	—	—	—
1893—94	2.41	—	—	—	—	1911—12	4.28	—	—	—	—
1897—98	3.43	—	—	—	—	1912—13	4.38	—	—	—	—
1901—02	3.08	—	—	—	—	1913—14	4.40	—	—	—	—
1905—06	3.88	—	—	—	—	1914—15	4.20	25.4	41.28	—	—
1909—10	4.10	—	—	—	—						

¹⁾ Regnskabsaaret gaar fra November til November. ²⁾ En Del af Fløden sælges, men ikke konstant, og derfor kan hverken Flødemængden eller Forbruget angives. ³⁾ Der produceres ca. 18000 kg 20% Ost til Leverandørerne.

Formand: Gaardejer *Bertram Nielsen*, Næs, Vordingborg, siden 1914. Tidligere Formand: Gaardejer *H. H. Hansen* 1889—1914. — Bestyrer: *H. P. Rasmussen-Krog*, født 25. April 1853. Var først Landbrugslærling paa Fuglebjerg i 2 Aar; dernæst paa Landsbrugs- og Højskole. Var 4 Aar Forvalter (2 Aar paa Atterup og 2 Aar paa Gundsøgaard. Lærte Mælkeribrug under Segelske paa Birkindegaard i 1875; endvidere paa Kalundborg Ladegaard og Ler-



Gaardejer Bertram Nielsen,
Mejeriets Formand.



H. P. Rasmussen-Krog,
Bestyrer.



Gaardejer H. H. Hansen,
fhv. Formand.

chenfeldt. Blev saa Bestyrer paa Seemgaardens Mejeri. Studerede Ostefabrikationen paa Vibygaard og blev derpaa Bestyrer paa Broksø Mejeri. Oprettede et Fællesmejeri i Nyraad og solgte dette efter 8 Aars Forløb til et Andelsmejeri, hvis Bestyrer R. K. blev i yderligere 6 Aar. Blev 1. November 1896 Bestyrer paa Remkolde. Formand for Sognets Sygeplejeforening og Æggekrede, Regnskabsfører for landøkonomisk Forskudsforening.

»Simplex« og Balance som Vægte. — Forvarmer, Pasteurer og Ringkøler fra Kolding. — 3 Alta Laval Centrifuger. — 2 danske Tøndekærner. — Kedel fra H. C. Petersen og Marshall Maskine. — Syrekasse og Aluminiumskølere til Syren. — »Lux« Lys. — Nogle Aluminiumstransportspande. — Olieseparator. — Vandvarmer. — Baderum. — Kul.

RISLEV ANDELSMEJERI

Oprettet 1888. — Postadresse: Næstved. — Jernbanestation: Næstved (7 km). — Telefon: Herlufmagle 19, g. Mejerikreds: Præsto Amt.

Mejeriet oprettedes 1888 (Fabr. Hermansen, Næstved). Ombygget 1908. Tilbygget 1915. — Beboelsen i Mejeribygningen nummer 9 Værelser, hvoraf 2 for Personalet. — 118 Leverandører med 868 Køer. — Artesisk 25 m dyb Brønd. — De 3 Medarbejdere (Bestyrerens Hustru er Mejerske) lønnes med 1000 Kr. — Flødeenheder. — Syrevækker fra Bl. & Tv. — Ishuset nummer 150 Læs Is. — Firkantet 21 m høj Skorsten.



Gaardejer L. Larsen,
Mejeriets fhv. Formand.

Formand: *Peter Jensen*,
Naaby, siden Novem-
ber 1915. Tidligere For-
mænd: Gaardejer H. P.
Hansen 1888, Gaardejer N.
Andersen 1888—89, Gaard-
ejer H. P. Hansen til 1892,
Gaardejer J. Larsen i 1892,
Gaardejer Hans Larsen til
1895, Gaardejer R. Peter-
sen til 1897 og Gaardejer *L.
Larsen* til 1915. — Bestyrer:
N. P. Nielsen, født 27.



N. P. Nielsen,
Bestyrer.

August 1871. Lærte 1888 paa Viby. Kom senere paa Hede'ykke. Soldat. Derefter paa Landmandslyst, Jydstrup, atter Landmandslyst og derfra til Hyllinge. Blev 1. Maj 1897 Bestyrer paa Rislev Andelsmejeri. Var 1889 paa Ladelund Mælkeriskole. Bestyrelsesmedlem i Højskoleforeningen og i Præstø Amts Mejeristforening. Revisor i Andelsbageriet siden 1899 og endelig Tillidsmand i Bondestandens Sparekasse.

Aar ¹⁾	Mælke- mængde Millioner kg	Mælkefor- brug	Smør- mængde 1000 kg	Mælk til Ost Millioner kg	Blandingsost 1000 kg Skummet- mælksost 1000 kg	Aar ¹⁾	Mælke- mængde Millioner kg	Mælkefor- brug	Smør- mængde 1000 kg	Mælk til Ost Millioner kg	Blandingsost 1000 kg Skummet- mælksost 1000 kg
1888—89	0. ⁵⁴	—	—	—	—	1910—11	2. ⁷²	24. ⁶	106. ⁴⁸	—	—
1892—93	0. ⁹⁹	25. ⁵	38. ⁹⁹	—	—	1911—12	2. ⁵⁹	24. ⁷	104. ⁹⁶	—	—
1896—97	1. ⁵¹	25. ⁰	60. ⁵⁵	—	—	1912—13	2. ⁵⁸	24. ⁸	103. ⁹⁷	—	—
1900—01	1. ⁷⁸	25. ²	68. ⁸⁸	—	—	1913—14	2. ⁶³	24. ⁶	106. ⁸⁸	—	—
1904—05	2. ⁰⁰	25. ²	79. ⁵⁰	—	—	1914—15	2. ⁴¹	24. ⁴	99. ⁰⁰	—	—
1908—09	2. ¹¹	24. ⁸	94. ³⁴	—	—						

¹⁾ Regnskabsaaret gaar fra November til Oktober.

Jac. Niensens Vægte. — Forvarmer fra F. Christensen. — Pasteurer fra Kolding og P. & L. P. — Ringkøler fra sidstnævnte. — 1 Alfa Laval og 1 Titan (T. A. 45) Centrifuge. — 2 danske Tøndekærner. — Kedel fra Ludvigsen og Marshall Maskine. — Flødesyrningsbassin. — Aluminiums- og Købberspande til Syren. — Petroleum. — Enkelte Aluminiumstransportspande. — Vandvarmer. — Olieseperator. — Baderum. — Kul.

ROSENKILDE ANDELSMEJERI

Oprettet 1890. — Postadresse: Fakse. — Jernbanestation: Fakse (3,3 km). — Telefon: Fakse 97.
Mejerikreds: Københavns Amt.

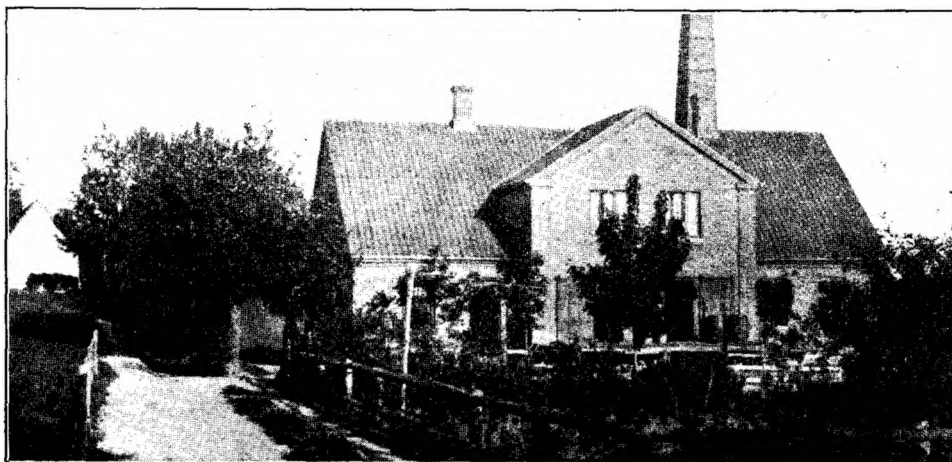

Mejeriet oprettedes 1890 (stedlige Haandværkere, M. C. Drejer. — Beboelsen i Mejeribygningen rummer 7 Værelser, hvoraf 2 for Personalet. — 150 Leverandører med 1140 Køer. — Kildevand. — De 3 Medarbejdere (Mejerske) lønnes med 1200 Kr. — Faktor 2. — Flora danica. — Firkantet 16 m høj Skorsten.

Aar ¹⁾	Mælke- mængde Millioner kg	Mælkefor- brug	Smør, mængde 1000 kg	Mælk til Ost Millioner kg	Blandingsost 1000 kg Skummet- mælksost 1000 kg	Aar ¹⁾	Mælke- mængde Millioner kg	Mælkefor- brug	Smør, mængde 1000 kg	Mælk til Ost Millioner kg	Blandingsost 1000 kg Skummet- mælksost 1000 kg
1890—91	0,95	28,4	—	—	—	1910—11	3,30	25,9	128,72	—	—
1894—95	1,98	27,2	—	—	—	1911—12	3,27	25,7	127,06	—	—
1898—99	1,91	26,31	—	—	—	1912—13	3,30	25,0	124,60	—	—
1902—03	2,51	25,2	—	—	—	1913—14	3,36	26,0	128,99	—	—
1906—07	2,81	25,6	—	—	—	1914—15	3,14	25,1	124,20	—	—

¹⁾ Regnskabsåret gaar fra November til Oktober.

Formand: Gaardejer *N. A. Jensen*, Rejnstrup, Fakse, Sogneraadsmlem, Kontordagsbestyrer for Bondestandardens Sparekasse, Medlem af Menighedsraadet og Skolekommissionen, Tillidsmand i Mejeriernes Ulykkesforsikring. Tidligere Formænd: Gaardejer *J. Nielsen*, Forpagter *Rasmussen*. — Bestyrer: *N. J. Hansen*, født 25. December 1864. Lærte 1889 paa Rosengaarden og kom derfra til Stege og Rosendal Herregaardsmejerier. Kom 1894 til Baarse og senere til Sipperup og Svalebæk. Blev 1. November 1897 Bestyrer paa Rosenkilde.



N. J. Hansen,
Bestyrer.

»Sinus«. — »Simplex« og Balance. — Forvarmer og Pasteur fra *F. Christensen*. — Ringkøler fra *Rauer*. — 1 Alfa Laval og 2 *B. & W. Centrifuger*. — Kedel fra *H. C. Petersen* og Maskine fra *Caroc & Leth*. — Intet Ishus og ingen Kølemaskine. — 2 danske Tøndekærner. — Fløden synes i Bassin. — Syrekasse. — Elektricitet. — Nogle Aluminiumstransportspande. — Resttømningsapparat. — Vandvarmer. — Delvis Centralvarme. — Baderum. — Kul og Briketter.

RØDLED ANDELSMEJERI

Oprettet 1888. — Postadresse: Stege. — Jernbanestation: Stege Havn (3,8 km).
Mejerikreds: Møen.



Oprettet 1888 (Arkitekt *Poulsen*). — Beboelsen 1898. Denne rummer 5 Værelser; der er ligeledes 5 i Mejeribygningen. — 100 Leverandører med 800 Køer. — Brønden er 12 m dyb. — De 3 Medarbejdere (*Frk. Arnesen* er Mejerske) lønnes med 1100 Kr. — Faktor 2. — *Thorborgs Syre*. — Ishuset rummer 90 Læs Is. — Firkantet 17 m høj Skorsten.



P. N. Arnesen,
Bestyrer.

Formand: Forpagter *P. Jensen*, Provstegaarden, Stege.
Formand for *A/S Møens Dagblad*, Medlem af Stege Ligningskommission. Tidligere Formænd: Gaardejer *C. Carstensen*, Gaardejer *Chr. Larsen*, Gaardejer *J. Madsen*. — Bestyrer: *P. N. Arnesen*, født 20. December 1864. Begyndte Mejerigerningen paa Rødled. Kom senere til Merløse og Sipperup. Var derefter Elev paa Rødkilde Højskole. Blev den 1. Januar 1893 Bestyrer paa Rødled. Formand for Foredragsforeningen.

Jac. Niensens Vægte og »Simplex«. — Universal og Ringkøler. — 1 Alfa Laval og 1 B. & W. Centrifuge. — Kedel fra H. C. Petersen og Marshall Maskine. — Træostekar. — Fløden syrnes i Tønder. — Petroleum. — Enkelte Aluminiumstransportspande. — Resttømningsapparat. — Olieseperator. — Baderum. — Kul.

Aar ¹⁾	Mælke- mængde Millioner kg	Mælkefor- brug	Smør- mængde 1000 kg	Mælk til Ost Millioner kg	Blandingsost 1000 kg Skummet- mælkost 1000 kg	Aar ¹⁾	Mælke- mængde Millioner kg	Mælkefor- brug	Smør- mængde 1000 kg	Mælk til Ost Millioner kg	Blandingsost 1000 kg Skummet- mælkost 1000 kg
1888—89	—	—	35. ⁶⁹	—	10. ⁹¹	1910—11	2. ¹⁹	26. ¹	83. ⁷⁵	—	6. ⁴⁸
1892—93	1. ⁰⁴	25. ⁴	41. ⁰⁷	—	9. ²⁰	1911—12	2. ¹⁷	26. ¹	82. ⁹⁸	—	11. ⁴⁵
1896—97	1. ⁴⁶	25. ³	56. ⁴⁰	—	5. ⁴⁸	1912—13	2. ²⁸	26. ⁰	87. ⁶⁸	0. ¹⁰	7. ⁶⁰
1900—01	2. ¹⁰	25. ⁶	81. ⁷⁴	—	7. ⁷⁶	1913—14	2. ²⁸	26. ²	85. ⁷⁰	0. ⁰⁸	5. ⁴⁷
1904—05	2. ¹⁴	25. ⁴	84. ¹⁸	—	6. ⁷⁸	1914—15	2. ⁰²	25. ⁷	78. ¹⁵	0. ¹⁰	7. ¹⁴
1908—09	2. ⁰⁷	25. ⁷	80. ³⁴	—	9. ⁰⁵						

¹⁾ Regnskabsaaret: Kalenderaaret.

SIPPERUP ANDELSMEJERI

Oprettet 1888. — Postadresse: Næstved. — Jernbanestation: Næstved (4,2 km). — Telefon: Næstved 497.
Mejerikreds: Præsto Amt.

Mejeriet begyndte i 1888, men ved Branden i 1897 brændte samtlige Regnskaber, og der kan derfor ikke opgives noget Regnskab fra den Tid. — Fabrikant *H. P. Philipsen* byggede og monterede det nye Mejeri. — Beboelsen i Mejeribygningen rummer 7 Værelser, hvoraf 2 til Personalet, desuden en stor Mødesal. — 194 Leverandører med 1060 Køer. — Brønden er 10 m dyb. — Kloakvandet udnyttes delvis til Overrisling. — De 3 Medarbejdere (Mejerske) lønnes med 1400 Kr. — Flødeenheder. — Syrevækker fra *Bl. & Tv.* — Ishuset rummer 300 Læs Is. — Firkantet 19 m høj Skorsten.

Ind- og Udvejningsvægte fra *H. P. Philipsen*. — Silkeborg Balance. — Forvarmer og Skummetmælkspasteur fra *P. & L. P.* — Flødepasteur fra *F. Christensen*. — Ringkøler. — 2 Alfa Laval Centrifuger. — 2 danske Tøndekærner. — Kedel fra *Bruun & Søn*, Nykøbing F., og Marshall Maskine. — Fløden syrnes

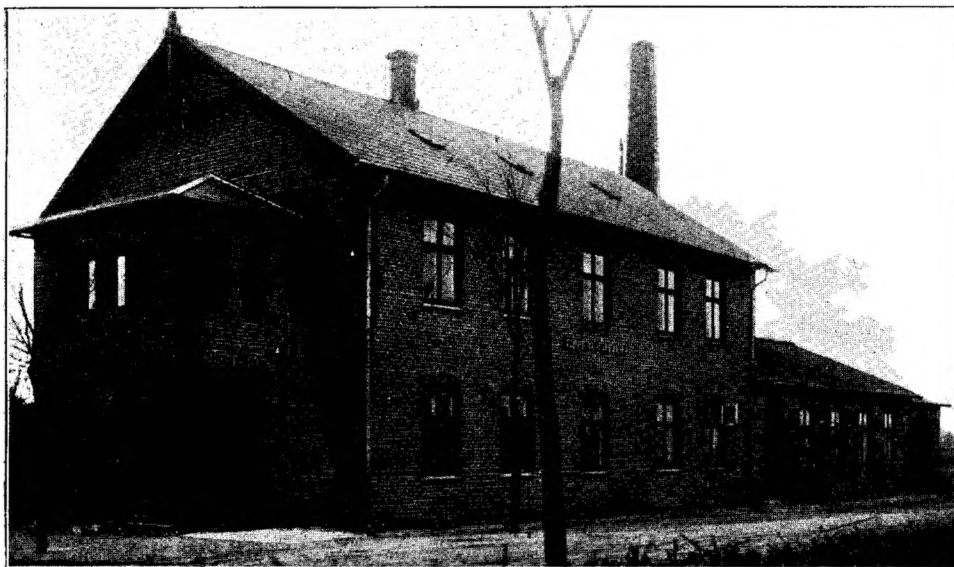

i Kobberbassin. — Aluminiumskølere. — Petroleum. — Nogle Aluminiumstransportspande. — Resttømningsapparat. — Delvis Centralvarme. — Kul.



Gaardejer P. Hansen,
Mejeriets Formand.

Formand: Gaardejer P. Hansen, Stenstrup, Næstved. Tidligere For- mænd: Gaardejer N. Petersen, Gaardejer Aug. Bekker Petersen. — Bestyrer: P. Chr. Sørensen, født 26. Februar 1872. Lærte Mejeriet i 1890—92. Kom saa til Hjørring Andelsmejeri, Sipperup og Godthaab (Skelskør). Var 1896—97 paa Ladelund Mælkeriskole. Tilbage til



P. Chr. Sørensen,
Bestyrer.

Godthaab. Blev 1898 Bestyrer paa Agersø og 1899 paa Sipperup. Sogneraadsmlem.

Aar ¹⁾	Mælke- mængde Millioner kg	Mælkefor- brug	Smør- mængde 1000 kg	Mælk til Ost Millioner kg	Blandingsost 1000 kg Skummet- mælksost 1000 kg	Aar ¹⁾	Mælke- mængde Millioner kg	Mælkefor- brug	Smør- mængde 1000 kg	Mælk til Ost Millioner kg	Blandingsost 1000 kg Skummet- mælksost 1000 kg
1896—97	2.0 ₀	25.9	79.17	—	—	1911—12	2.9 ₆	24.6	119.4 ₆	—	—
1900—01	2.24	25.8	86.75	—	—	1912—13	2.9 ₆	24.4	116.81	—	—
1904—05	2.57	25.8	100.56	—	—	1913—14	2.9 ₂	24.5	119.85	—	—
1908—09	2.83	24.7	118.33	—	—	1914—15	2.9 ₀	24.4	118.00	—	—
1910—11	2.99	24.4	122.49	—	—						

¹⁾ Regnskabsaaret gaar fra Maj til Maj.



SKOVDAL ANDELSMEJERI

Oprettet 1888. — Postadresse: Haslev. — Jernbanestation: Haslev (7,8 km, for Persontrafik), Thureby (7,4 km, for Varer). — Telefon: Ulse 14. — Mejerikreds: Præste Amt.

Oprettet 1888 (Stedlige Haandværkere). — Beboelsen 1903. Ombygget 1909 (Stedlige Haandværkere, Kolding). — Den særskilte Beboelse rummer 6 Værelser, og Personalet har 3 i Mejeribygningen. Desuden Opholdsrum til Kuskene. — 240 Leverandører med 1400 Køer. — Artesisk 35 m dyb Brønd. — De 6 Medarbejdere faar 2500 Kr. i Løn. — Faktor 2. — Syrevækker fra Bl. & Tv. — Ishuset rummer 150 Læs Is. — Rund 22 m høj Skorsten.

Formand: Gaardejer *H. Jensen*, Skoverup, Rønnede. Medlem af Skolekommissionen, Tillidsmand i Bondestandens Sparekasse, Sogneraadsmlem. Tidligere Formænd: Gaardejer *L. Hansen*, Gaardejer *M. Larsen*, Gaardejer *P.*



Gaardejer *H. Jensen*,
Mejeriets Formand.



N. Møller,
Bestyrer.



Gaardejer *J. Andersen*,
fhv. Formand.

Andersen, Gaardejer *J. Andersen* (ca. 21 Aar). — Bestyrer: *N. Møller*, født 29. November 1870. Lærte 1887 paa Mjesing; derefter til Tastumgaard, Trevad,

Rughave og Hammerum. Kom saa atter til Tastumgaard, tørst som Mejerist, senere som Bestyrer. Var borte nogle Aar fra Faget i egen Forretning, men blev 1899 atter Mejerimand, idet Møller dette Aar den 23. Juli blev Bestyrer paa Skovdal. Gennemgik 1889 et Kontrolkursus paa Ladelund.

Aar ¹⁾	Mælke- mængde Millioner kg	Mælkefor- brug	Smør- mængde 1000 kg	Mælk til Ost Millioner kg	Blandingsost 1000 kg Skummet- mælkost 1000 kg	Aar ¹⁾	Mælke- mængde Millioner kg	Mælkefor- brug	Smør- mængde 1000 kg	Mælk til Ost Millioner kg	Blandingsost 1000 kg Skummet- mælkost 1000 kg
1888	0 ⁷⁷	26 ⁷	28 ⁹⁹	0 ⁴⁷	31 ⁴²	1910—11	4 ³²	25 ⁵	168 ⁸¹	1 ⁴⁴	96 ¹⁸
1892	2 ⁷⁵	28 ¹⁰	98 ¹³	1 ³²	88 ⁰²	1911—12	4 ²³	25 ⁹	161 ⁷⁴	1 ⁷⁶	117 ³²
1896	4 ¹⁰⁸	26 ³	154 ¹³	1 ²²	81 ⁴⁰	1912—13	4 ⁴⁵	26 ²	171 ⁸¹	1 ⁸⁷	124 ⁹²
1900	4 ⁵²	26 ²	172 ¹⁰	2 ⁰⁹	139 ⁰⁷	1913—14	4 ³⁷	25 ⁷	168 ⁵¹	0 ⁹⁹	65 ⁹³
1904	5 ¹¹	26 ⁴	190 ⁹⁴	2 ²¹	147 ³¹	1914—15	4 ¹²	25 ⁸	158 ⁸²	—	98 ⁴⁵
1908	4 ²²	26 ⁰	157 ³¹	2 ⁰¹	134 ⁰⁵						

¹⁾ Regnskabsaaret gaar fra November til Oktober.

»Sinus«. — »Simplex« og Balance. — Forvarmer fra Kolding. — Pasteurer fra Buaas og Kolding. — Ringkøler. — 1 Titan (T. A. 80) og 2 B. & W. Centrifuger. — Kærneæalteren »Silkeborg«. — Kedel fra Mjølner og Maskine fra Caroc & Leth. — Desuden en Elektromotor fra Thrige, Odense. — 3 firkantede Træostekar. — Fløden syrnes i Bassin. — Syretønder. — Elektricitet. — Nogle Aluminiumstransportspande. — Resttømningsapparat. — Vandvarmer. — Delvis Centralvarme. — Olieseparator. — Kul.

SKOVKILDE ANDELSMEJERI

Oprettet 1890. — Postadresse: Haarlev. — Jernbanestation: Thureby 7 km (Haarlev 7 km, Grubberholm 6 km).
Telefon: Skrodsbjerg 25. — Mejerikreds: Præste Amt.

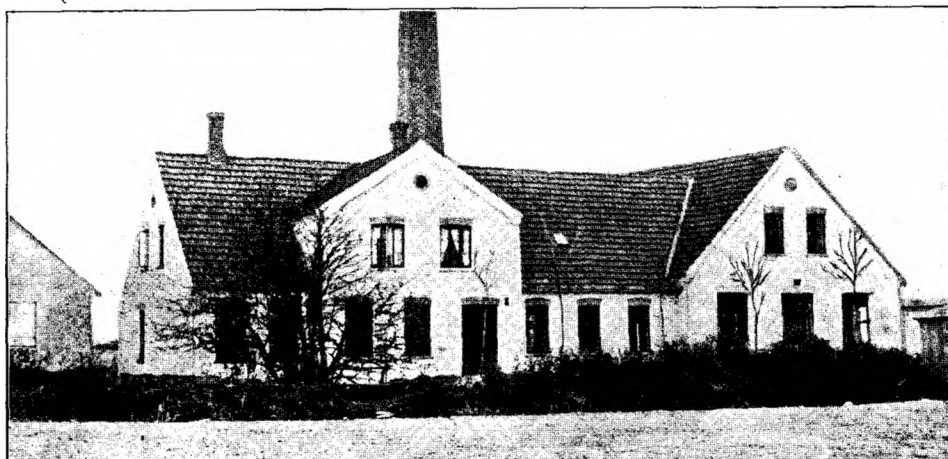

Danske Mejerier.

Mejeriet oprettedes 1890 (stedlige Haandværkere). Ombygget 1907 (Kolding). — Beboelsen i Mejeribygningen nummer 7 Værelser, hvoraf 3 for Personalet. — 184 Leverandører med 1100 Køer. — Kilde og en 28 m dyb Brønd. — De 3 Medarbejdere har 1100 Kr. i Løn. — Flødeenheder. — Flora danica. — Ishuset nummer 150 Læs Is. — Firkantet 20 m høj Skorsten.



Gaardejer M. Olsen,
Mejeriets Formand.

Formand: Gaardejer og Sognefoged *M. Olsen*, Enderslev, Haarlev. Tillidsmand i Bondestandens Sparerkasse, Jordboniteringsmand for Enderslev og Vraaby Kommuner, fhv. Sogneraadsmlem. Tidligere Formænd: Sognefoged *P. Nielsen*, Gaardejer *A. Jensen*, Skovfoged *Chr. Nielsen* og Husejer *P. Hansen*. — Bestyrer: *Alf. Christoffersen*, født 8. Maj 1888. Lærte 1905 paa Højby, og kom derfra til Tudse-Næs, Vestervang, Ellingbjerg, Ferslev-Vellerup og Damvad. Var 1912—13 paa Dalum Mælkeriskole. Kom derfra til Skovkilde og blev efter 1 $\frac{1}{4}$ Aars Forløb dette Mejeris Bestyrer den 1. August 1914.



Alf. Christoffersen,
Bestyrer.

Aar ¹⁾	Mælke- mængde Millioner kg	Mælkefor- brug	Smør- mængde 1000 kg	Mælk til Ost Millioner kg	Blandingsost 1000 kg Skummet- mælksost 1000 kg	Aar ¹⁾	Mælke- mængde Millioner kg	Mælkefor- brug	Smør- mængde 1000 kg	Mælk til Ost Millioner kg	Blandingsost 1000 kg Skummet- mælksost 1000 kg
1910—11	2 ⁸⁷	25 ⁸	111 ⁰⁴	—	—	²⁾ 1913—14	3 ²⁷	25 ⁸	126 ⁶²	—	—
1911—12	2 ⁸¹	25 ⁹	108 ⁹⁸	—	—	1914—15	2 ⁹⁶	24 ⁷	118 ⁹⁵	—	—
1912—13	2 ⁹⁷	25 ⁹	114 ²⁷	—	—						

¹⁾ Regnskabsaaret gaar fra November til Oktober. ²⁾ 13 Maaneder.

»Sinus«, »Simplex« og Balance. — Forvarmer, Pasteurer og Ringkøler fra Kolding. — 1 Alfa Laval og 1 B. & W. Centrifuge. — Kærneælteren »Silkeborg«. — Kedel fra Th. Th. Sabroe og Maskine fra M. C. Drejer. — Fløden synes i Bassin. — Petroleum. — Enkelte Aluminiumstransportspande. — Resttømningsapparat. — Vandvarmer. — Olieseparator. — Baderum. — Kul.

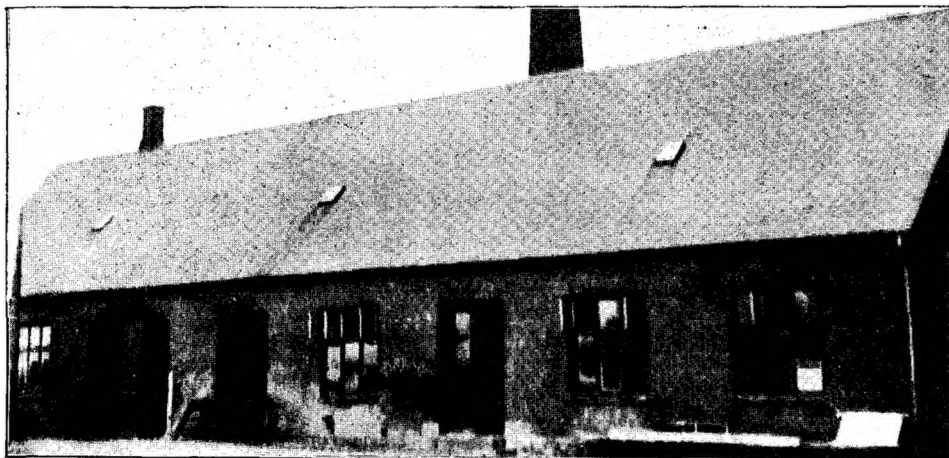

STENSVED ANDELSMEJERI

Oprettet 1891. — Postadresse: Stensved. — Jernbanestation: Stensved. (0,8 km).
Mejerikreds: Præstø Amt.

Mejeriet oprettedes 1891 (Stedlige Haandværkere, H. C. Petersen, Præstø). Tilbygning 1905. — Beboelsen i Mejeribygningen rummer 8 Værelser, hvoraf 3 for Personalet. — 270 Leverandører med 1100 Køer. — 3 Brønde, hvoraf 2 paa henholdsvis 105 og 78 m's Dybde. — De 4 Medarbejdere (Mejeriske) har 1500 Kr. i Løn. — Flødeenheder. — Flora danica. — Firkantet 19 m høj Skorsten.



Gaardejer Rasm. Johansen,
Mejeriets Formand.



P. Christensen,
Bestyrer.



Gaardejer N. Rasmussen,
Mejeriets fhv. Formand.

Formand: Gaardejer, Sogneraadformand *Rasm. Johansen*, Skovhuse, Stensved, siden 1914. Tidligere Formand: Gaardejer *N. Rasmussen*. — Bestyrer: *P. Christensen*, født 24. Februar 1861. Var først paa Enigheden (1887). Kom saa til Sølsted (Glamsbjerg) og Sipperup. Blev 1. August 1891 Bestyrer paa Stensved.

Aar ¹⁾	Mælke- mængde Millioner kg	Mælkefor- brug	Smør- mængde 1000 kg	Mælk til Ost Millioner kg	Blandingsost 1000 kg Skummet- mælksost 1000 kg	Aar ¹⁾	Mælke- mængde Millioner kg	Mælkefor- brug	Smør- mængde 1000 kg	Mælk til Ost Millioner kg	Blandingsost 1000 kg Skummet- mælksost 1000 kg
1891—92	0.61	—	23.16	—	—	1910—11	3.46	25.2	137.05	0.06	3.93
1895—96	2.12	—	77.97	0.07	4.57	1911—12	3.25	25.8	127.04	0.10	6.07
1899—1900	3.36	—	90.00	0.07	4.47	1912—13	3.36	25.1	133.75	0.08	5.89
²⁾ 1903—04	3.13	—	120.95	0.10	6.57	1913—14	3.22	25.3	126.80	0.06	4.05
1907—08	3.01	—	136.38	0.13	8.49	1914—15	3.01	25.7	117.37	0.14	8.36

¹⁾ Regnskabsaaret gaar fra November til Oktober. ²⁾ Regnskabsperioden omlægges.

»Sinus«, »Pendul« og Balance. — Forvarmer fra Kolding. — Pasteurer fra H. P. Philipsen og Kolding. — Ringkølere. — 2 B. & W. Centrifuger. — Kærneæalteren »Silkeborg«. — Kedel fra H. C. Petersen og Marshall Maskine. — Ammoniak-Kølemaskine (20,000 V. E.) fra Atlas. — Firkantede Træostekar. — Flødesyrningsbassin. — Aluminiumsspande til Syren. — Petroleum. — Olieseparator. — Vandvarmer. — Kul.

STRØBY ANDELSMEJERI

Oprettet 1893. — Postadresse: Klippinge. — Jernbanestation: Klippinge (3,8 km). — Telefon: Strøby 27. Mejerikreds: Københavns Amt.

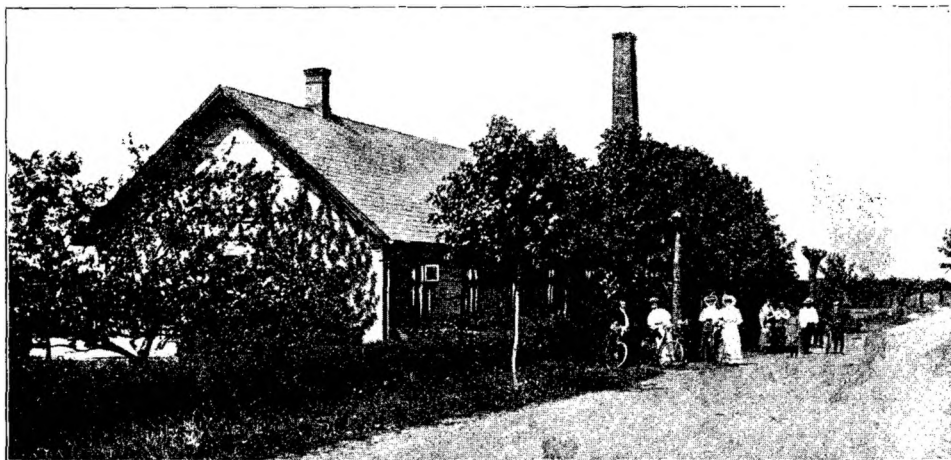

Mejeriet oprettedes 1893 (1. Marts) Stedlige Haandværkere, Fabr. Andersen, Bjælkerup. Senere Ishus og Osteri 1915. — Beboelsen i Mejeribygningen rummer 7 Værelser, hvoraf 2 à 3 til Personalet. — 180 Leverandører med 1100 Køer. — 2 Brønde paa henholdsvis 22 og 7 m's Dybde. — De 3 Medarbejdere (4 om Sommeren) lønnes med 1600 Kr. — Faktor 2. — Flora danica. — Ishuset rummer 150 Læs Is. — Firkantet 16 m høj Skorsten.

Formand: Gaardejer *Søren Nielsen*, Strøby Mølle-
mark, Klippinge, Formand for Kontrolforeningen.
Tidligere Formænd: Gaardejer P. Rasmussen, Gaard-
ejer P. Jensen, Gaardejer H. Andersen, Gaardejer P.
Rasmussen (igen), Sognefoged, Gaardejer Chr. Stolpe,
Gaardejer N. P. Nielsen og Gaardejer H. Nielsen-
Jensen. — Bestyrer: *J. Larsen*, født 24. November
1866. Var 1887 paa Haarlev. Kom saa til Rødsbæk.
Elev paa Ladelund Mælkeriskole 1888–89. Kom der-
fra til Rudme. Blev 1890 Bestyrer paa Ballinggaard,
1892 paa Elbæk og 1897 paa Strøby.



J. Larsen,
Bestyrer.

Aar ¹⁾	Mælke- mængde Millioner kg	Mælkefor- brug	Smør- mængde 1000 kg	Mælk til Ost Millioner kg	Blandingsost 1000 kg Skummet- mælksost 1000 kg	Aar ¹⁾	Mælke- mængde Millioner kg	Mælkefor- brug	Smør- mængde 1000 kg	Mælk til Ost Millioner kg	Blandingsost 1000 kg Skummet- mælksost 1000 kg
1900–01	2.77	25.4	109.84	—	—	1912–13	3.22	25.7	121.46	0.79	69.05
1901–05	3.46	25.4	135.88	—	—	1913–14	3.44	25.8	126.81	0.88	46.55
1908–09	2.19	25.6	116.52	—	—	1914–15	3.22	25.9	123.11	0.58	35.61
1910–11	3.27	26.0	125.56	—	—	1915–16	3.06	24.9	115.97	1.20	81.42
1911–12	3.26	25.9	125.50	0.68	45.04						

¹⁾ Regnskabsaaret gaar fra Maj til Maj.

Maglekilde til Inds og Udvejning samt Silkeborg Balance. — Forvarmer fra Silkeborg. — Mælkepasteur fra Kolding og Triumph Flødepasteur. — Ringkøler fra Silkeborg. — B. & W. Centrifuger. — Kærneælteren »Simplex« — Kædel fra Andersen, Bjælkerup og Marshall Maskine. — Træostekar. — Flora-danica Tønden. — Elektricitet. — Enkelte Aluminiumstransportspande. — Resttømningsapparat. — Vandvarmer. — Olieseparator. — Delvis Centralvarme. — Osterøreapparat. — Baderum. — Kul.

SYDSTEVNS ANDELSMEJERI

Oprettet 1886. — Postadresse: Rødvig. — Jernbanestation: Rødvig (3 km), Lillehedinge Holdeplads (1,5 km).
Telefon: Rødvig 30. — Mejerikreds: Præsto Amt.

Mejeriet oprettedes 1886 (Fabr Andersen, Bjælkerup). Omændret 1912 (Statskonsulenten og Kolding). — Beboelsen i Mejeribygningen rummer 8 Værelser, hvoraf 3 for Personalet. — 260 Leverandører med 1980 Køer. — Artesisk 19 m dyb Brønd. — De 6 Medarbejdere lønnes med 2400 Kr., og 1 Fyrbøder lønnes af Mejeriet. — Fedtenheder. — Flora danica. — Ostelagret luftafkøles fra Kølemaskinen. — Rund 25 m høj Skorsten.

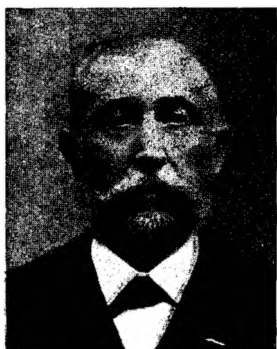
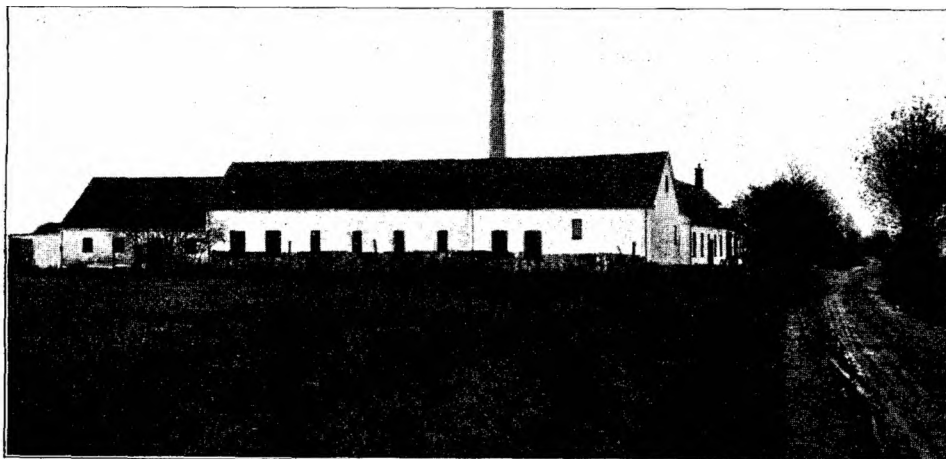

Gaardeier H. P. Nielsen,
Mejeriets Formand.

Formand: Gaardejer, Sog-
nefoged *H. P. Nielsen*,
Frøslev, Storehedinge, Med-
lem af Storehedinge Bank-
raad, Dannebrogsmænd.
Formand for Stevns og
Fakse Herreds Landbofor-
ening. Tidligere Formand:
Gaardejer Hans Jensen (17
Aar). — Bestyrer: *M. v. H.
Jensen*, født 8. Januar 1874.
Lærte 1891 paa Sønder-
sø. Derefter paa Skamby, atter



M. v. H. Jensen,
Bestyrer.

Sønder-
sø og Trøstrup-Korup. Soldat. Derpaa til Skydebjerg og var Vinteren
1898—99 paa Ladelund Mælkeriskole. Var kort Tid paa Brylle og blev saa
Bestyrer paa Bregnehøj; kom efter 8 Aars Forløb (1. Maj 1908) til Sydstevns
som dettes Bestyrer. Formand for Forsamlingshuset og Sygeplejeforeningen. I
Bestyrelsen for Spareforeningen, Sydstevns Andelsbageri og Husflidsforeningen.
Revisor for Bryggeriet »Haabet«.

Aar ¹⁾	Mælke- mængde Millioner kg	Mælkefor- brug	Smør- mængde 1000 kg	Mælk til Ost Millioner kg	Blandingsost 1000 kg Skummet- mælksost 1000 kg	Aar ¹⁾	Mælke- mængde Millioner kg	Mælkefor- brug	Smør- mængde 1000 kg	Mælk til Ost Millioner kg	Blandingsost 1000 kg Skummet- mælksost 1000 kg
1886—87	1.48	27.9	54.13	—	—	1910—11	5.60	25.7	219.83	0.78	54.05 ²⁾
1890—91	1.77	27.1	65.01	—	—	1911—12	5.28	25.7	198.07	1.16	89.17
1894—95	2.65	27.1	97.68	—	—	1912—13	5.58	25.2	213.11	1.25	94.03
1898—99	3.69	26.5	134.74	—	—	1913—14	5.47	25.1	211.19	0.60	65.97
1902—03	4.97	25.8	190.87	—	—	1914—15	4.89	24.2	200.91	1.10	85.19
1906—07	5.89	25.9	206.05	—	—						

¹⁾ Regnskabsaaret gaar fra November til Oktober. ²⁾ Før 1908 var Ostningen bortforpagtet.

»Kosinus«, Bismer og Balance. — Forvarmer, Pasteurer og Ringkølere fra Kolding. — 3 Titan (T. A. 45) Centrifuger. — 2 Silkeborg Kærneæltre. — Kedel fra Ludvigsen og Maskine fra Caroc & Leth. — Kulsyre-Kølemaskine (50,000 V. E.) fra Th. Th. Sabroe. — 3 amerikanske Ostekar. — Flødesyrningsbassin. — Handykrukker. — Resttømningsapparat. — Vandvarmer. — Olieseparator. — Centralvarme. — Baderum. — Kul.

TOXVÆRD ANDELSMEJERI

Oprettet 1890. — Postadresse: Olstrup. — Jernbanestation: Olstrup (3,6 km.) — Telefon: Toxværd 8. Mejerikreds: Præsto Amt.



Mejeriet oprettedes 1890 (stedlige Haandværkere og M. C. Drejer). Beboelsen opført 1915. — Den særskilte Beboelse rummer 7 Værelser og i Mejeri-bygningen 7 foruden Kontoret. — 250 Leverandører med 1300 Køer. — Artesisk 50 m dyb Brønd. — De 3 Medarbejdere lønnes med 1500 Kr. — Flødeenheder. — Flora danica. — Firkantet 19 m høj Skorsten.

Aar ¹⁾	Mælke- mængde Millioner kg	Mælkefor- brug	Smør- mængde 1000 kg	Mælk til Ost Millioner kg	Blandingsost 1000 kg Skummet- mælksost 1000 kg	Aar ¹⁾	Mælke- mængde Millioner kg	Mælkefor- brug	Smør- mængde 1000 kg	Mælk til Ost Millioner kg	Blandingsost 1000 kg Skummet- mælksost 1000 kg
1902—03	2 ⁴⁶	25 ⁶	112 ⁸⁴	—	—	1912—13	3 ⁷⁰	24 ⁵	151 ²⁷	—	—
1906—07	3 ³⁷	25 ²	133 ⁷⁶	—	—	1913—14	3 ⁸¹	24 ¹	157 ⁹³	—	—
1910—11	3 ⁵¹	25 ⁰	141 ⁰⁸	—	—	1914- 15	3 ⁵⁸	24 ⁰	137 ⁸⁷	—	—
1911—12	3 ⁴⁰	24 ⁸	137 ⁸⁷	—	—						

¹⁾ Regnskabsaaret gaar fra November til November.



Gaardejer L. P. Nielsen,
Mejeriets Formand.

Formand: Gaardejer, Sog-
nefoged *L. P. Nielsen*,
Boserup, Olstrup, siden
1900. Tillidsmand i den
sjællandske Bondestands
Sparekasse. Næstformand i
Præstø Amts Mejerifore-
ning. I Bestyrelsen for Præ-
stø Amts Sogneraadsfore-
ning. Medlem af Skole-
kommissionen og Menig-
hedsraadet. — Tidligere
Formand: Landstingsmand,



Simon Boel,
Bestyrer.

Gaardejer Jul. Frandsen 1890—1900. — Bestyrer: *Simon Boel*, født 27. Februar 1875. Var 1894 paa Jebjerg Andelsmejeri og var der i 3 Aar. Paa Ladelund Mælkeriskole. Soldat. Blev 1. November 1897 Bestyrer paa Borup (Viborg) og overtog 1. November 1899 sin nuværende Plads Formand for Præstø Amts Mejeristforening og Medlem af Dansk Mejeristforenings Hovedbestyrelse.

»Sinus«, »Simplex« og Balance. — Universal og Ringkøler fra Rauer. — 2 Titan (T. A. 45) Centrifuger. — Kærneæalteren »Silkeborg«. — Kedel fra Th. Th. Sabroe og Maskine fra M. C. Drejer. — Kulsyre-Kølemaskine (30,000 V. E.) fra Atlas. — Flødesyrningsbassin. — Syrekasse. — Elektricitet. — Enkelte Aluminiumstransportspande. — Resttømningsapparat. — Oliøseparator. — Centralvarme. — Baderum. — Kul.

TRIFOLIUM

Oprettet 1900. — Postadresse: Fakse — Jernbanestation: Fakse. — Telefon: Fakse 32.
Mejerikreds: Københavns Amt.

Mejeriet oprettedes 1900 (første Aar paa Rosendal). (Arkitekt Tvede og Kolding). — Mejeripersonalet har 4 Værelser. — 14 Leverandører med 1600 Køer. — Artesisk Brønd. — Kloakvandet udnyttes til Overrisling. — Der er 9 Medarbejdere. — Rund 21 m høj Skorsten.

Aar 1)	Mælke- mængde Millioner kg	Mælkefor- brug	Smør- mængde 1000 kg	Mælk til Ost Millioner kg	Blandingsost 1000 kg Skummet- mælksost 1000 kg	Aar 1)	Mælke- mængde Millioner kg	Mælkefor- brug	Smør- mængde 1000 kg	Mælk til Ost Millioner kg	Blandingsost 1000 kg Skummet- mælksost 1000 kg
1903—04	2.71	—	87.00	2.21	169.90	1912—13	4.54	—	164.30	2.79	214.10
1907—08	4.74	—	148.50	3.01	233.60	1913—14	4.91	—	181.50	2.63	202.30
1910—11	5.05	—	184.50	2.90	222.80	1914—15	4.69	—	174.80	2.66	204.50
1911—12	4.50	—	160.00	2.53	194.80						

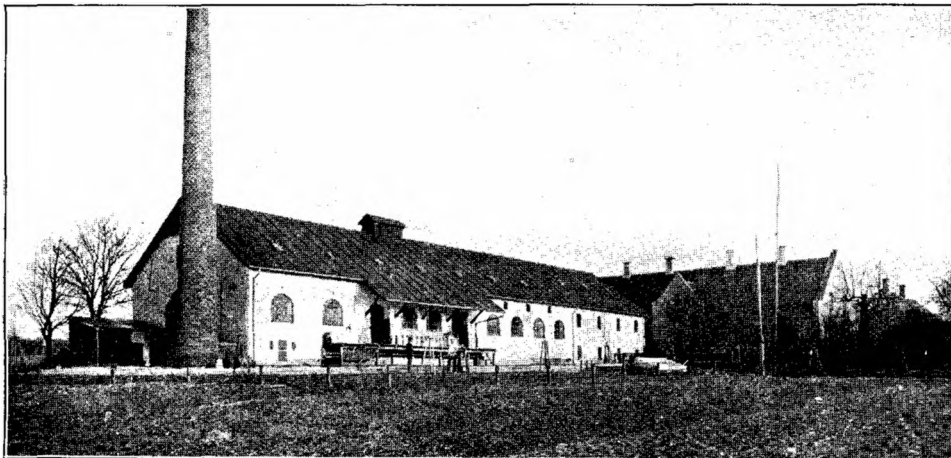

Fr. Bang-Knudsen,
Bestyrer.

Formand: Se Trifolium, Haslev. Direktør: Se Trifolium, Haslev. — Bestyrer: *Fr. Bang-Knudsen*, født 29. November 1857. Lærte først Landvæsenet, men dog Mejeriet samtidig. Var 1875 paa Lyngby Landbrugsskole. Var Forvalter nogle Aar. Soldat. Kom saa paa Cornelius Lauritsens Mejeri i 2 Aar og blev 1887 Bestyrer paa Sophiendal Andelsmejeri. Var der i 6 Aar og kom saa til Børkop og var der i 7½ Aar. Kom 1900 til Trifolium, Fakse. Formand for Foredragsforeningen.

Bismer. — Eksakt og Balance. — Forvarmer, Pasteurer og Ringkøler fra Kolding. — B. & W. Centrifuge med Snekketræk. — Danske Tøndekærner. — Kedel og Maskine fra Kolding. — Ammoniak Kølemaskine (10,000 V. E.) fra Atlas. — Amerikanske Ostekar. — Flødesyrningsbassin. — Syrekasse. — Elektricitet. — Roterende Resttømningsapparat. — Vandvarmer. — Centralvarme til Ostelagrene, der kan afkøles fra Kølemaskine. — Osterøremaskine. — Kul.

VIEMOSE ANDELSMEJERI

Oprettet 1888. — Postadresse: Viemose. — Jernbanestation: Viemose (0,4 km).
Mejerikreds: Præstø Amt.

Mejeriet oprettet 1888 (H. C. Petersen, Præstø, og stedlige Haandværkere). — Beboelsen i Mejeribygningen rummer 8 Værelser, hvoraf 3 for Personalet. — 116 Leverandører med 700 Køer. — Brønden er 37 m dyb. — De 2 Medarbejdere faar 800 Kr. i Løn. — Faktor 3. — Flora danica. — Der kærnes kun til Hjemmeforbrug. — Ishuset rummer 200 Læs Is. — Firkantet 14 m høj Skorsten



Gaardejer J. Rasmussen,
Mejeriets Formand.

Formand: Gaardejer J.
Rasmussen, Viemose.

Tidligere Formand: Lærer
Nielsen, Kallehauge, der
har fungeret i 25 Aar. —

Bestyrer: Chr. Munkebo,
født 6. Januar 1863. Lærte
1881 paa Lindegaard, senere
Bellingebro og atter Linde-
gaard. Var 1888—89 paa
Ladelund Mælkeriskole.

Den 1. Januar 1890 over-
tog han Bestyrerpladsen



Chr. Munkebo,
Bestyrer.

paa Viemose Andelsmejeri. Foretog i Aaret 1902 en Stipendierejse i Tyskland.

Aar 1)	Mælke- mængde Millioner kg	Mælkefor- brug	Smør- mængde 1000 kg	Mælk til Ost Millioner kg	Blandingsost 1000 kg Skummet- mælksost 1000 kg	Aar 1)	Mælke- mængde Millioner kg	Mælkefor- brug	Smør- mængde 1000 kg	Mælk til Ost Millioner kg	Blandingsost 1000 kg Skummet- mælksost 1000 kg
1888—89	0.27	25.6	10.64	—	—	1910—11	1.81	25.4	70.99	—	—
1892—93	1.20	26.0	45.88	—	—	1911—12	1.84	26.2	62.80	—	—
1896—97	1.35	25.8	52.21	—	—	1913—14	1.85	25.4	64.73	—	—
1900—01	1.31	25.9	50.87	—	—	1914—15	1.85	25.4	64.62	—	—
1904—05	1.71	25.6	66.52	—	—	1915—16	1.61	25.3	63.40	—	—
1908—09	1.85	25.5	72.44	—	—						

1) Regnskabsaaret gaar fra November til November.

»Sinus«. — Baby og Balance. — Forvarmer fra Kolding. — Pasteurer fra F. Christensen. — Ringkøler. — 2 B. & W. Centrifuger. — 2 danske Tøndekærner. — Kedel fra Th. Th. Sabroe og Maskine fra Alliance. — Trætønder til Flødens Syrning. — Petroleum. — Enkelte Aluminiumstransportspande. — Vandvarmer. — Kul.

VOLLERUP ANDELSMEJERI

Oprettet ca. 1885. — Postadresse: Askeby. — Jernbanestation: Stege Havn (15 km).
Mejerikreds: Møen.

Oprettedes ca. 1885 som Fællesmejeri; gik midt i Halvfemserne over til Andelsmejeri og flyttede 1907 til Haarbølle By (Arkitekt Christensen, Stege, Bygmester L. Jensen og Fabr. A. Dørge, Rødby). — Beboelsen i Mejeribygningen rummer 5 Værelser, hvoraf 1 for Personalet. — Foruden Bestyreren og dennes Hustru, der er Mejerske, er der 1 Medarbejder, der lønnes med 500 Kr. — Afregnes efter Vægt. — Flora danica. — Ishuset rummer 80 m³ Is. — Firkantet 16 m høj Skorsten.



Saftstationsforv. H. P. Christoffersen.
Mejeriets Formand.

Formand: Saftstationsforvalter *H. P. Christoffersen*, Dame Saftstation, Askeby. Bestyrer af De danske Sukkerfabrikkers Landejendom i Vollerup. Formand for Planteavlsudvalget i Møens Landboforening. Tidligere Formænd: Gaardejer Chr. Henningsen, Forvalter Fr. Larsen, Gaardejer H. Hansen. — Bestyrer: *Jul. Petersen*, født 24. De-

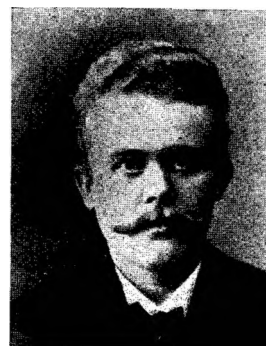

Jul. Petersen,
Bestyrer.

cember 1879. Lærte i 1895 Mejeriet paa Damsholte og var der i 2 Aar. Kom senere til Dyvelslyst, Aarslev og atter Damsholte. Var Elev paa Forsingekontrollkursus. Blev Forsøgsfodermester, først paa Bregentved og senere hos Gaardejer Poul Nielsen, Karlshøj. Kontrolassistent i Vestmøens Kontrolforening i 1½ Aar. For 3. Gang paa Damsholte. Elev paa Dalum Mælkeriskole (1903). Kom derfra til Korsholm, Nr. Broby og D. M. C. (København). Blev 1. Oktober 1906 Bestyrer paa Vollerup. Bestyrelsesmedlem i Møens Mejeristforening og af Sygeplejeforeningen. Formand for Husflidsforeningen.

Aar ¹⁾	Mælke- mængde Millioner kg	Mælkefor- brug	Smør- mængde 1000 kg	Mælk til Ost Millioner kg	Blandingsost 1000 kg Skummet- mælksost 1000 kg	Aar ¹⁾	Mælke- mængde Millioner kg	Mælkefor- brug	Smør- mængde 1000 kg	Mælk til Ost Millioner kg	Blandingsost 1000 kg Skummet- mælksost 1000 kg
1909	0.76	25.3	30.74	0.018	12.56	1913	0.80	25.1	31.70	—	—
1910	0.81	25.3	31.85	0.018	9.12	1914	0.79	25.3	30.93	—	—
1911	0.83	25.2	32.68	0.009	6.18	1915	0.72	25.3	28.44	—	—
1912	0.80	24.9	31.90	0.005	3.22						

¹⁾ Regnskabsaaret: Kalenderaaret.

»Simplex« og Silkeborg Balance som Vægte. — Forvarmer. — Pasteurer fra F. Christensen og Buaas. — Ringkøler. — 1 Alfa Laval. — Dansk Tønde-kærne. — Kedel fra M. C. Drejer. — Runde Træostekar. — Fløden syrnes i Tønder. — Petroleum. — Nogle Aluminiumstransportspande. — Kul.

ØRSLEV ANDELSMEJERI

Oprettet 1887. — Postadresse: Vordingborg. — Jernbanestation: Vordingborg (5,7 km).
Telefon: Ørslev 11. — Mejerikreds: Præste Amt.

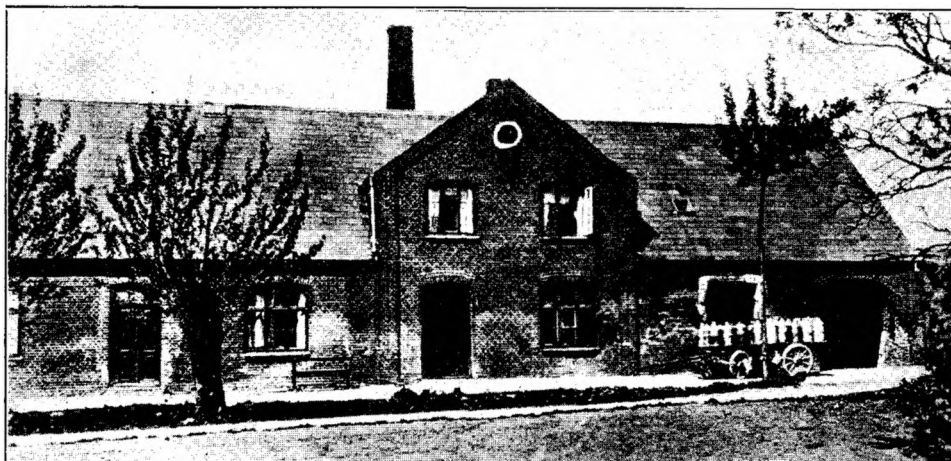

Oprettet 1887 (stedlige Haandværkere og Fabrikant H. C. Petersen, Præstø). — Ishus 1900 og Beboelse 1905. — Beboelsen i Mejeribygningen rummer 9 Værelser, hvoraf 3 for Personalet. — 260 Leverandører med 1600 Køer. — Artesisk 74 m dyb Brønd. — De 4 Medarbejdere (Mejerske) har 1600 Kr. i Løn. — Flødenheder. — Flora danica. — Ishuset rummer 230 Læs Is. — Fir-kantet 14 m høj Skorsten.



Gaardejer C. Svendsen,
Mejeriets Formand.

Formand: Gaardejer C. Svendsen, Ørslev, Vordingborg, siden 1902. Formand for Vandværket og Sygeplejeforeningen. Tilidsmand i Bondestandens Sparekasse. Repræsentant for Landbrugs- og Handelsbanken. Den tidligere Formand var Gaardejer N. Hansen, 1887—1902. — Bestyrer: V. E. Palner, født 2. Oktober 1880. Kom 1898



V. E. Palner,
Bestyrer.

til Femø og var der i 3 $\frac{1}{2}$ Aar. Kom saa til Fejø, Lindencrone, Københavns

Mælkeforsyning og Mern. Blev derefter Bestyrer paa Ørslev. Var 1906 paa Dalum Mælkeriskole. Bestyrelsesmedlem for Ørslev Foredragsforening og Spareforening.

Aar ¹⁾	Mælke- mængde Millioner kg	Mælkefor- brug	Smør- mængde 1000 kg	Mælk til Ost Millioner kg	Blandingsost 1000 kg Skummet- mælksost 1000 kg	Aar ¹⁾	Mælke- mængde Millioner kg	Mælkefor- brug	Smør- mængde 1000 kg	Mælk til Ost Millioner kg	Blandingsost 1000 kg Skummet- mælksost 1000 kg
1887—88	0.11	28.3	—	—	—	1910—11	4.29	25.5	—	0.06	—
1891—92	2.11	27.0	—	—	—	1911—12	4.48	24.9	—	0.06	—
1895—96	2.73	27.7	—	—	—	1912—13	4.13	24.9	—	0.19	—
1899—1900	2.90	27.3	—	0.09	—	1913—14	4.21	25.1	166.00	0.18	—
1903—04	3.31	26.0	—	0.04	—	1914—15	3.41	25.2	—	0.40	—
1907—08	3.81	25.8	—	0.03	—						

¹⁾ Regnskabsaaret gaar fra November til November.

»Sinus« og Jac. Niensens Vægte. — Forvarmer og Pasteurer fra P. & L. P. — Ringkøler fra F. Christensen. — 2 Alfa Laval og 1 B. & W. Centrifuge. — Kærneæalteren »Victoria«. — Kedel fra H. C. Petersen og Maskine fra Th. Th. Sabroe. — Træostekar. — Flødesyrningsbassin. — Syretønde til Syren. — Petroleum. — Nogle Aluminiumstransportspande. — Resttømningsapparat. — Olieseparator. — Vandvarmer. — Delvis Centralvarme. — Baderum. — Kul.

EVERDRUP-SNESERE ANDELSMEJERI

Oprettet 1910. — Postadresse: Tappernøje. — Jernbanestation: Tappernøje (2,8 km).
Telefon: Everdrup 72. — Mejerikreds: Præsto Amt.

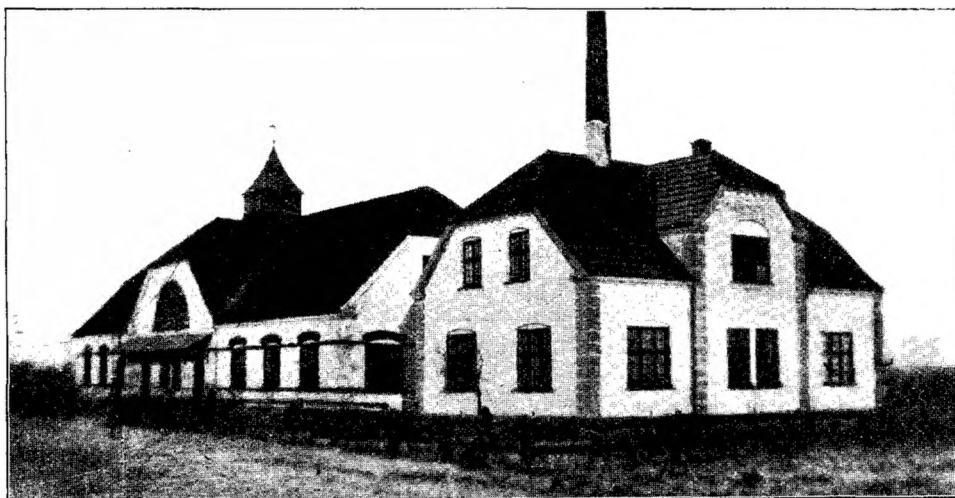

Mejeriet opførtes 1910 og begyndte 1. November 1911 (Arkitekt Søndergaard, Fabrikant Jensen, Esbjerg, Statskonsulenten). — Den særskilte Beboelse rummer 11 Værelser, hvoraf 4 for Personalet. — 200 Leverandører med

1200 Køer. — Artesisk 77 m dyb Brønd. — Kloakvandet udnyttes til Overrisling. — De 5 Medarbejdere faar 2400 Kr. i Løn. — Syre fra Thorborg Hastrup. — Rund 22 m høj Skorsten.



Sognefoged, Gaardejer P. Jensen,
Mejeriets Formand.

Ejer: J. C. M. Smedegaard, Karleby. — Formand: Sognefoged, Gaardejer P. Jensen, Everdrup, Rønnede. Bestyrer: H. J. Hansen, født 26. April 1878. Lærte 1896 Mejeriet paa Stubshoved, kom senere til Nordhøj, Søndebo, Simmerbølle og Karleby. Soldat. Kom saa atter til Karleby og blev i Aaret 1911 den 1. November Bestyrer paa Everdrup



H. J. Hansen,
Bestyrer.

Snesere Andelsmejeri. I Aaret 1908 var han paa Ladelund Mælkeriskole.

Aar ¹⁾	Mælke- mængde Millioner kg	Mælkefor- brug	Smør- mængde 1000 kg	Mælk til Ost Millioner kg	Blandingsost 1000 kg Skummet- mælksost 1000 kg	Aar ¹⁾	Mælke- mængde Millioner kg	Mælkefor- brug	Smør- mængde 1000 kg	Mælk til Ost Millioner kg	Blandingsost 1000 kg Skummet- mælksost 1000 kg
1911	3.35	25.2	—	1.02	72.80	1914	3.45	25.0	135.59	0.84	61.85
1912	3.45	25.1	—	1.01	74.80	1915	3.30	25.0	133.44	0.78	54.05
1913	3.50	25.1	—	0.95	73.00						

¹⁾ Regnskabsaaret: Kalenderaaret.

»Sinus«. — »Fix«. — Balance (Silkeborg). — Forvarmer og Pasteur fra H. P. Jensen, Esbjerg. — Ring- og Fladkøler fra Kolding. — 2 Alfa Laval Centrifuger. — Kærnealteren »Silkeborg«. — Kedel fra Th. Th. Sabroe. — Maskine fra Caroc & Leth. — Kulsyre-Kølemaskine (40.000 V. E.) fra Th. Th. Sabroe. — Firkantede Træostekar. — Fløden syrnes i Bassin med hydraulisk Hæveapparat. — Syrekoger. — Syrekasse. — Aluminiumskølere. — Elektricitet. — Resttømningsapparat. — Olieseparator. — Vandvarmer. — Centralvarme. — Kul.

KONGSTED ANDELSMEJERI

Oprettet 1904. — Postadresse: Rønnede. — Jernbanestation: Fakse (8 km), Haslev (15 km).
Telefon: Rønnede 11. — Mejerikreds: Præstø Amt.

Mejeriet oprettedes den 1. Januar 1904 (Stedlige Haandværkere, P. & L. P.) — Den særskilte Beboelse rummer 8 Værelser og en Sidebygning med 2 Værelser for Personalet. — 70 Leverandører med 400 Køer. — Brønden er 6 m

dyb. — De 3 Medarbejdere faar 1500 Kr. i Løn. — Afregnes efter leveret Kande. — Flora danica. — Ostelagret afkøles fra Ishuset, der rummer 200 Læs Is. — Firkantet 19 m høj Skorsten.

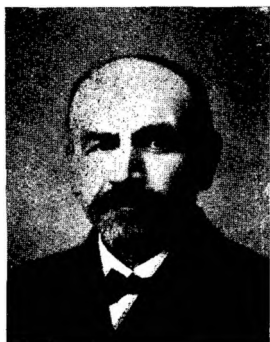

Gaardejer Kaspar Petersen,
Meieriets Formand.

Formand: Gaardejer Kaspar Petersen, Kongsted, Rønnede. Tidligere Formand: Brygger A. V. Sørensen. — Forpagter: S. Sønderbo, født 27. Juni 1873. Lærte 1892 paa Aagaard. Soldat. Kom derefter til Svendborg. Blev Bestyrer paa Damkilde, senere Svendborg og forpagtede 1904 Kongsted. Formand for Forsamlingshuset i Kongsted.



S. Sønderbo,
Forpagter.

Aar ¹⁾	Mælkemængde Millioner kg	Mælkeforbrug	Smør mængde 1000 kg	Mælk til Ost Millioner kg	Blandingsost 1000 kg Skummetmælksost 1000 kg	Aar ¹⁾	Mælkemængde Millioner kg	Mælkeforbrug	Smør mængde 1000 kg	Mælk til Ost Millioner kg	Blandingsost 1000 kg Skummetmælksost 1000 kg
1904	0.44	26.2	28.00	0.30	40.00	1912	0.64	26.3	37.50	0.27	37.50
1908	0.65	26.3	45.00	0.32	42.00	1913	0.64	26.3	37.00	0.26	36.50
1910	0.67	26.1	45.00	0.30	40.50	1914	0.63	26.2	36.00	0.25	36.00
1911	0.60	26.1	44.50	0.28	39.50	1915	1.19	—	42.99	0.50	—

¹⁾ Regnskabsaaret: Kalenderaaret.

»Sinus«. — Bismer og Balance. — Forvarmer, Pasteur og Ringkøler fra P. & L. P. — 2 Alfa Laval Centrifuger. — 2 danske Tøndekærner. — Kedel fra Th. Th. Sabroe og Maskine fra Marshall. — Amerikanske Ostekar. — Fløden syrnes i Tønde. — Flora danica Tønden. — Elektricitet. — Vandvarmer. — Centralvarme. — Kul.

LUNDEGAARD ANDELSMEJERI

Oprettet 1894. — Postadresse: Præsto. — Jernbanestation: Præsto (2,4 km). — Telefon: Præsto 75. Mejerikreds: Præsto Amt.

Mejeriet oprettedes 1894 (stedlige Haandværkere, H. C. Petersen, Præstø). — Beboelsen i Mejeribygningen rummer 5 Værelser, hvoraf 2 for Personalet. — 62 Leverandører med 750 Køer. — Artesisk 37 m dyb Brønd. — De 3 Medarbejdere faar 1000 Kr. i Løn. — Flora danica. — Ostekælder. — Ishuset rummer 160 Læs Is. — Firkantet 19 m høj Skorsten.



P. Andersen,
Bestyrer.

Formand: Gaardejer, Sognefoged P. Andersen, Amøbæk, Præstø. Tidligere Formænd: Proprietær V. O. Rasmussen og Forpagter Boserup. — Forpagter: Mejeriforpagter Rasmussen, Jægerspris. — Bestyrer: P. Andersen, født 12. Maj 1881. Var først paa Rygaard. Kom derefter til Hølund, Lindelse, Skrøbelev, Bringstrup, Tvede, Kathrineholm og Kohave. Var 1. Maj til 1. November 1914 Bestyrer paa Svanholm og kom saa til Lundegaard.

Jacob Niensens Vægte. — Forvarmer og 1 Pasteur fra Buas. — Ringkøler. — 1 Alfa Laval Centrifuge. — Kedel fra H. C. Petersen, Præstø, og Marshall Maskine. — 2 firkantede Trøstekar. — Fløden syrnes i Tønder. — Aluminiumskølere. — Petroleum. — Vandvarmer. — Kul.

Aar ¹⁾	Mælke- mængde Millioner kg	Mælkefor- brug	Smør- mængde 1000 kg	Mælk til Ost Millioner kg	Blandingsost 10,000 kg Skummet- mælksost 10 000 kg	Aar ¹⁾	Mælke- mængde Millioner kg	Mælkefor- brug	Smør- mængde 1000 kg	Mælk til Ost Millioner kg	Blandingsost 10,000 kg Skummet- mælksost 10,000 kg
1911—12	1.88	—	—	0.62	44.50	1913—14	1.75	—	—	0.58	41.70
1912—13	1.90	—	—	0.61	45.00	1914—15	1.67	23.0	73.0	0.52	36.80

¹⁾ Regnskabsaaret gaar fra Oktober til September.



VARPELEV ANDELSMEJERI

Oprettet 1910. — **Postadresse:** Klippinge. — **Jernbanestation:** Klippinge (3 km), Varpelev Holdeplads (v. St.).
Telefon: Varpelev 15. — **Mejerikreds:** Præsto Amt.

Mejeriet oprettedes 1910 (stedlige Haandværkere, Fabr. Andersen, Bjælkerup). — Beboelsen i Mejeribygningen rummer 8 Værelser, hvoraf 2 for Personalet. — 38 Leverandører med 380 Køer. — Artesisk 26 m dyb Brønd. — 2 Medarbejdere i Mejeriet og en Kusk, der lønnes med 1100 Kr. — Flora danica. Ostekælder. — Rund 20 m høj Skorsten.

Formand: Gaardejer *L. Hansen*, Varpelev, Klippinge.
 Tidligere Formænd: Gaardejer *P. Kidde* og Gaardejer *Chr. Petersen*. — Forpagter: *P. Chr. G. Jacobsen*, født 31. December 1869. Lærte 1887 paa Skrøbelev Fællesmejeri. Derfra til Stoholm, Blidstrup, Aaside og Drøbro. Blev 1. Maj 1891 Bestyrer paa Astrup. Soldat. Blev 1. Maj 1894 Bestyrer paa Hamlet og overtog 1. November 1910 Varpelev i Forpagtning. Revisor i Brugsforeningen og Formand for Hesteforsikringen for Varpelev Sogn.



P. Chr. G. Jacobsen,
Forpagter.

»Sinus«, Decimal og Balance. — Forvarmer, Pæsteurer og Ringkølere fra P. & L. P. — Alfa Laval Centrifuger. — Kærneælteren »Victoria«. — Kedel fra Th. Th. Sabroe og Marshall Maskine. — Kulsyre-Kølemaskine (25,000 V. E.) fra Sabroe. — Firkantede Træostekar. — Flødesyrningsbassin. — Petroleum. — Vandvarmer. — Olieseparator. — Kul.

Aar ¹⁾	Mælke- mængde Millioner kg	Mælkefor- brug	Smør- mængde 1000 kg	Mælk til Ost Millioner kg	Blandingsost 1000 kg Skummet- mælksost 1000 kg	Aar	Mælke- mængde Millioner kg	Mælkefor- brug	Smør- mængde 1000 kg	Mælk til Ost Millioner kg	Blandingsost 1000 kg Skummet- mælksost 1000 kg
1910—11	1.02	24.5	40.95	0.70	47.0	1912—13	1.05	24.9	41.17	0.75	52.0
1911—12	1.01	24.7	40.28	0.70	47.0	1913—14	1.02	24.8	40.22	0.74	49.0

¹⁾ Regnskabsaaret gaar fra November til November.

BØGEBJERG MEJERI

Oprettet 1889. — Postadresse: Borre. — Jernbanestation: Stege Havn (12 km). — Telefon: Borre 12.
Mejerikreds: Møen.

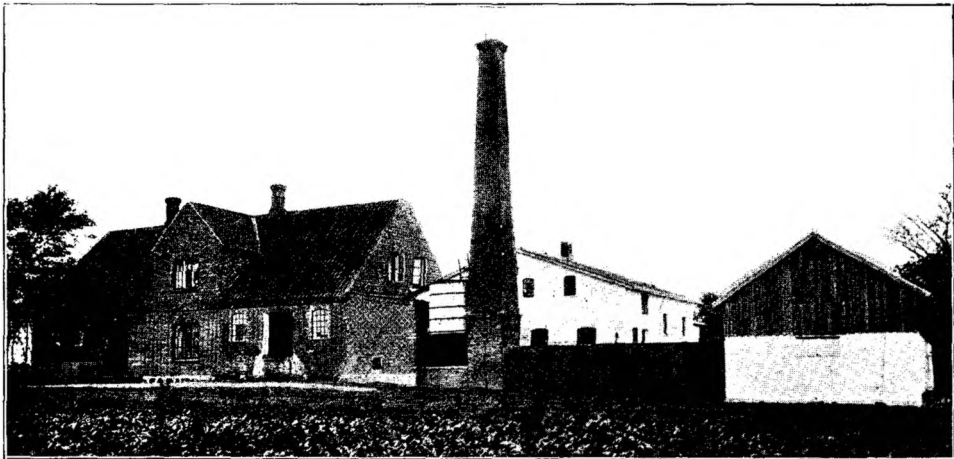

Landbrugskandidat M. Frøslev byggede Mejeriet, der begyndte 1889. Skiftede L Ejer 1901. Osteriet byggedes 1908. — Beboelsen i Mejeribygningen rummer 9 Værelser, hvoraf 3 for Personalet. — 19 Leverandører med 600 Køer. — Brønden er 5—6 m dyb. — De 3 Medarbejdere faar 2500 Kr. i Løn. — Afregnes efter Vægt. — Flora danica. — Ostelagret afkøles fra Ishuset, der rummer 80 Læs Is. — Firkantet 16 m høj Skorsten.

Aar ¹⁾	Mælke- mængde Millioner kg	Mælkefor- brug	Smør- mængde 1000 kg	Mælk til Ost Millioner kg	Blandingsost 1000 kg Skummet- mælksost 1000 kg	Aar ¹⁾	Mælke- mængde Millioner kg	Mælkefor- brug	Smør- mængde 1000 kg	Mælk til Ost Millioner kg	Blandingsost 1000 kg Skummet- mælksost 1000 kg
1910—11	1.33	26.3	46.00	0.65	46.00	1913—14	1.36	25.7	43.50	0.70	52.00
1911—12	1.33	25.8	46.00	0.67	48.00	1914—15	1.28	25.4	44.50	0.75	55.00
1912—13	1.33	25.7	45.50	0.66	48.00						

¹⁾ Regnskabsaaret: Kalenderaaret.

Ejer: *J. C. Hansen*, født 12. Juli 1870. Var først paa Bøgebjerg og var der i 4 Aar. Var derefter i 2 Aar paa Hesselballe. Elev paa Dalum Mælkeris skole 1895. Var et Aar paa Frejlev Mejeri. Soldat. Kom til Holme, Lendemark og Lundegaard. Blev Overmejerist ved de forenede Mejerier i København. Overtog 1904 Bøgebjerg.

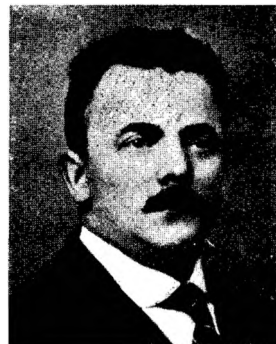

J. C. Hansen,
Mejeriets Ejer.

Indvejningsvægt fra Andersen & Jensen. — Decimalvægt og Balancevægt. — Forvarmer. — Paasteurer fra P. & L. P. — Ringkøler fra Rauer. — Alfa Laval Centrifuge. — Dansk Tøndekærne. — Kedel fra Mjølner og Marshall Maskine. — Amerikanske Osteokar. — Fløden syrnes i Tønder. — Syretønde. — Elektricitet. — Vandvarmer. — Delvis Centralvarme. — Kul.

FAXE MEJERI

Oprettet ca. 1895. — **Postadresse:** Faxe. — **Jernbanestation:** Faxe (1 km). — **Telefon:** Faxe 111. — **Mejerikreds:** Københavns Amt.

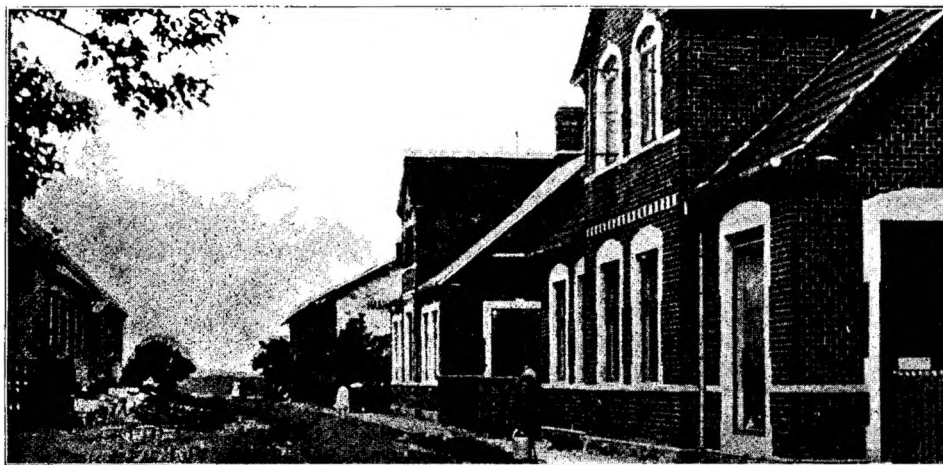

Opført ca. 1895. Omændret og ombygget 1909 (Fabr. Nedergaard, Faxe). — Der er 8 Værelser i Mejeribygningen, hvoraf 1 for Personalet, desuden en Butik. — 14 Leverandører med 80 Køer. — Vandværksvand. — De 2 Medarbejdere faar 1000 Kr. i Løn. — Flora danica. — Ostekælder. — Isen købes. — Rund 11 m høj Skorsten. — Der indvejes ca. 290,000 kg Mælk og kærnes ca. 12,000 kg Smør. Mælkeforbrug ca. 25₁₅.



P. M. Brasen,
Bestyrer.

Ejere: Mejeribestyrerne *Larsen*, *Lendemark*, og *J. Petersen*, *Damsholte*. — **Bestyrer:** *P. M. Brasen*, født 23. Maj 1888. Lærte 1902 paa *Damsholte* og var der i 2 Aar. Senere paa *Nordhøj*, *Lendemark* og *Hedelykke*. Soldat. Atter *Hedelykke*. Efter et kort Ophold paa *Roskilde Mælkeforsyning* og *Lendemark* blev *B. Bestyrer* paa *Faxe Mejeri* (1912).

Decimalvægte. — Forvarmer og Pasteurer fra *P. & L. P.* — Ringkøler. — Alfa Laval Centrifuge. — 1 dansk Tøndekærne. — Kedel fra *M. C. Drejer* og Maskine fra *Caroc & Leth*. — Fløden syrnes i Tønder. — Elektricitet. — Vandvarmer. — Brænde.

HERLUFSHOLMS MEJERI

Postadresse: Næstved. — **Jernbanestation:** Næstved (2 km). — **Telefon:** Næstved 637.
Mejerikreds: Præste Amt.

Mejeriet menes at være oprettet samtidig med Skolen. — Beboelsen er særskilt. I Mejeribygningen findes der Kontor og 3 Værelser til Mejeripersonalet. — 1 Leverandør med 110 Køer. — Artesisk 12 m dyb Brønd. — Der er 3 Medarbejdere — Mejerske — samt 2 Kuske; de lønnes med 4000 Kr. — Syre fra *Holsted Andelsmejeri*. — Ishuset rummer 700 Læs Is. — Almindelig Hus-skorsten. — Der indvejes ca. 350,000 kg Mælk, der sælges dels til Skolen, dels en detail i Næstved. Der kærnes ca. 9000 kg Smør aarlig.

Ejer: Herlufsholm Skole. — **Bestyrer:** *Sophus Madsen*, født 9. Maj 1872 i Kirkeby paa Fyn. Kom 1891 til *Gudbjerg*, senere til *Høje* og *Vithen*. Soldat. Derefter paa *Bakkekilde*. Blev 1901 Bestyrer paa *Herlufsholm* og har siden 1902 haft Mejeriet og Besætningen i *Entreprise*.

Decimalvægte. — Ringkøler. — Mælken haandskummes (*Issystem*). — Dansk Tøndekærne. — Hestekraft. — Fløden syrnes i Tønder. — »Lux« Lyset. — Kul og Brænde.



Sophus Madsen,
Bestyrer.



MASNEDSUND MEJERI

Oprettet 1915. — Postadresse: Masnedsund. — Jernbanestation: Masnedsund (0,6 km).
Telefon: Vordingborg 366. — Mejerikreds: Præstø Amt.

Mejeriet oprettedes 1. April 1915 (H. P. Philipsen, Slagelse). — Den særskilte Beboelse rummer 7 Værelser. Desuden er der Butik. — 5 Leverandører med 280 Køer. — Artesisk 34 m dyb Brønd. — De 2 Medarbejdere har 1800 Kr. i Løn. — Flora danica. — Der produceres Ost af pasteuriseret Mælk. — Iskulen rummer 150 Læs Is. — Rund 21 m høj Skorsten. — Mælkemængden er ca. 490,000 kg og Smørproduktionen 14,600 kg med et Forbrug af 25,0. Der ostes af 270,000 kg Mælk, hvoraf der væsentligst fabrikeres Blandingsost, vel ca 21,000 kg.

Ejer: N. L. Rindom, født 6. August 1882. Lærte 1900 paa Aamosegaard. Kom saa til Fredsholm, Trifolium (Haslev), Højmark, Ryaa og Borup. Var borte fra Faget i 1 $\frac{1}{3}$ Aar og kom saa til Helsingfors Mejeri i Finland i 1 Aar. Blev Bestyrer paa Marbjerg og atter en kort Tid paa Borup. Blev 1912 Bestyrer paa Slagelse Mælkeforsyning og byggede saa Masnedsund Mejeri, som kom i Gang 1. April 1915.

Decimalvægte fra Jacob Nielsen. — Pasteurer og Ringkøler. — Alfa Laval Centrifuge. — Dansk Tøndekærne. — Kedel fra H. C. Petersen og Marshall Maskine. — Firkantede Træostekar. — Fløden syrnes i Tønder. — Flora danica Tønden. — Elektricitet. — Vandvarmer. — Kul.

NÆSTVED MÆLKEFORSYNING

Oprettet 1881. — **Postadresse:** Ostenfeldts Vej, Næstved. — **Jernbanestation:** Næstved (1 km).
Telefon: Næstved 240. — **Mejerikreds:** Præste Amt.

Oprettet 1881 og har haft adskillige Ejere. Den nuværende overtog det 1912. — Den særskilte Beboelse rummer 8 Værelser, hvoraf 1 for Personalet. — 12 Leverandører med 420 Køer. — Gravet Brønd. — Der er 2 Ekspedienter, 3 Vogne med Kuske samt 3 andre Medarbejdere; de lønnes med 8000 Kr. — Flora danica. — Ishuset rummer 300 Læs Is. — Firkantet 16 m høj Skorsten. — Der behandles 1,200,000 kg Mælk og der produceres 19,000 kg Smør med et Forbrug af 25,0.



M. Rahbek,
Mejeriets Ejer.

Ejer: *M. Rahbek*, født 7. November 1859. Lærte i 1880 paa Søholt; dernæst paa Lindet, Aunede og Frejlev. Blev 1. Maj 1885 Bestyrer paa Brydebjerg og var der i 18 Aar. Købte 1903 Døllefælde Fællesmejeri, men solgte dette og købte Holeby Mejeri 1910, solgte dette i 1912 og overtog 4. September samme Aar Næstved Mælkeforsyning.

Decimalvægte. — »Triumph« og Ringkøler. — 1 B. & W. Centrifuge. — Dansk Tøndekærne. — Maglekilde Kedel og Maskine fra Caroc & Leth. — Træostekar. — Fløden syrnes i Trætønder. — Gas i Mejeriet og Elektricitet i Beboelsen. — Kul.

ROSENFELDT HERREGAARDS MEJERI

Postadresse: Vordingborg. — **Jernbanestation:** Vordingborg (2 km). — **Telefon:** Vordingborg 264.
Mejerikreds: Præste Amt.

Mejeriet er vistnok omkring 100 Aar gammelt, og er i Tidens Løb blevet ændret noget, ligesom der er kommen andre Maskiner og Redskaber. — Der er 4 Leverandører med 570 Køer. — Artesisk Brønd. — De 2 Medarbejdere har 500 Kr. i Løn. — Flora danica. — Ishuset rummer 500 Læs, desuden er der 500 Læs i Kule. — Firkantet 12 m høj Skorsten. — Der behandles godt 1 Mill. kg Mælk aarlig; der kærnes godt 9000 kg Smør med et Forbrug af 25. For Tiden sendes daglig ca. 2000 kg Mælk til København.

Ejer: Kammerherreinde *Oxholm*, Rosenfeldt, Vor-
dingborg. — Bestyrer: *E. V. Nielsen*, født 26.
December 1891. Lærte 1907 paa Langeskov og var
der i 2 Aar: kom derefter paa Janderup, Damkilde,
Brolykke, Skjellingsted og Slagelse Ismejeri. Blev 1.
Maj 1915 Bestyrer paa Rosenfeldt.

Balancevægte. — Forvarmer og Pasteurer fra
P. & L. P. — Ringkøler. — Alfa Laval Centrifuge. —
Dansk Tøndekærne. — Kedel fra H. C. Petersen og
Maskine fra Caroc & Leth; desuden 1 Elektromotor. —
Fløden syrnes i Tønder. — Aluminiumskølere til Syren.
Elektricitet. — Flaskeskyllemaskine. — Baderum. — Kul.



E. V. Nielsen,
Bestyrer.

SKOVLYKKE MEJERI

Oprettet 1897. — — **Postadresse:** Præsto. — **Jernbanestation:** Præsto (3 km). — **Telefon:** Præsto 95.
Mejerikreds: Præsto Amt.

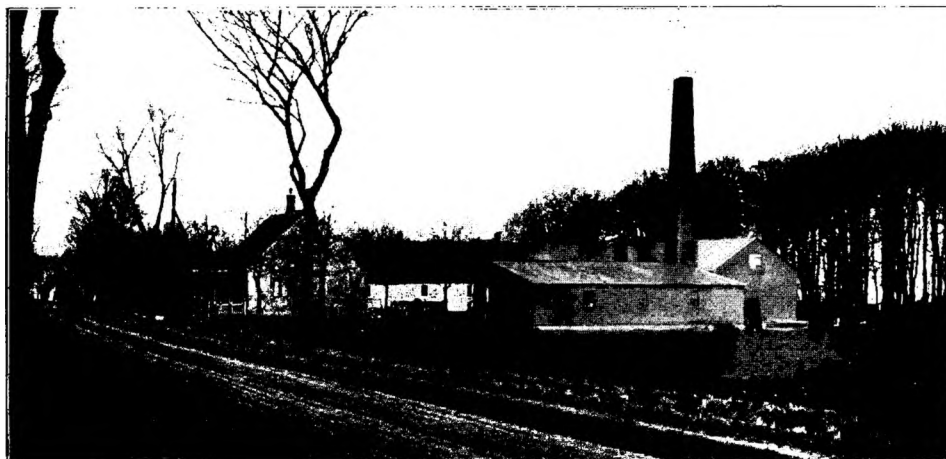

Oprettet 1897. Omændret 1915. — Den særskilte Beboelse rummer 7 Værelser,
hvoraf 2 for Personalet. — 14 Leverandører med 550 Køer. — Artesisk
56 m dyb Brønd. — Kloakvandet udnyttes til Overrisling. — De 3 Medarbej-
dere faar 1800 Kr. i Løn. Desuden er der 2 Kuske, den ene lønnes direkte af
Mejeriet. — Flora danica. — Ostelageret afkøles fra Ishuset, der rummer 85 Læs
Is, desuden rummer et andet Ishus 100 Læs Is. — Firkantet 16 m høj Skorsten.

Aar ¹⁾	Mælke- mængde Millioner kg	Mælkefor- brug	Smør- mængde 1000 kg	Mælk til Ost Millioner kg	Blandingsost 1000 kg Skummet- mælksost 1000 kg	Aar ¹⁾	Mælke- mængde Millioner kg	Mælkefor- brug	Smør- mængde 1000 kg	Mælk til Ost Millioner kg	Blandingsost 1000 kg Skummet- mælksost 1000 kg
1911	1.82	25.9	43.80	1.25	54.10	1914	1.51	26.2	35.53	1.12	42.22
1912	1.12	25.7	43.68	1.23	51.00	1915	1.37	25.8	31.20	0.50	38.38
1913	1.60	26.0	45.63	1.22	40.20						

¹⁾ Regnskabsaaret: Kalenderaaret.



C. M. Hansen,
Bestyrer.

Ejer: Mejeriejer *H. Rasmussen*, Jægerspris. — Bestyrer: *C. M. Hansen*, født 14. September 1877, Var først paa Købeløv. Kom saa til Nordfalster og Maglekilde. Soldat. Var 2 Aar paa Kragemose. Elev paa Ladelund Mælkeriskole 1902—03. Var Vikar i Jylland og Fyn i $\frac{1}{2}$ Aar og kom saa til Selsø, Nebbelunde og Tvede. Blev 1907 Bestyrer paa Svanholm og 1909 paa Skovlykke.

Jacob Niensens og Buaas Vægte. — Forvarmer og Pasteur fra *H. P. Philipsen*. — Ringkølere fra *Rauer*. — Titan (*T. A. 60*) Centrifuger. — Kærneæalteren »Dan«. — Kedel fra *P. & L. P.* — Maskine fra *Marshall*. — 2 amerikanske Ostekar. — Syretønder. — Acetylngas. — Vandvarmer. — Kul.

STEGE MEJERI

Oprettet 1905. — Postadresse: Stege. — Jernbanestation: Stege Havn. — Telefon: Stege 85.
Mejerikreds: Moen.



Mejeriet, der er Handelsmejeri, oprettedes i sin nuværende Form 1905. — Beboelsen i Mejeribygningen rummer 10 Værelser, heri Personalets. — 11 Leverandører med 300 Køer. — Vandværksvand. — Der er 3 Medarbejdere i Mejeriet og desuden 2 Kuske, 1 Ekspeditrice og 3 Dreng. Der holdes Mejerske. — Den samlede Løn er 3300 Kr. — Flora danica. — Osten paraffineres. — Is-huset rummer 120 Læs Is. — Firkantet 16 m høj Skorsten. — Der indvejedes ca. 1,45 Mill. kg Mælk og produceredes ca. 36,500 kg Smør med et Forbrug af 25,8. Der ostedes af 0,4 Mill. kg Mælk, og der produceredes ca. 28,000 kg Ost.



Ejer: L. P. Storm, født 7. April 1868. Lærte 1885 paa Agernæsgaard og var der i 1½ Aar. Var derefter paa Landbrugsskolen i Odense og kom derfra til Fremtidshaab. Var 1887—89 Bestyrer paa Helnæs og 1889—1911 paa Tillitze. Overtog Stege Mejeri 1911. I Bestyrelsen for Møens Mejerikreds.



L. P. Storm,
Mejeriets Ejer.

Udvejningsvægt fra Jac. Nielsen, Decimalvægt og Balance. — Forvarmer og Pasteur fra Buas. — 3 Ringkølere fra P. & L. P. — 2 Alfa Laval Centrifuger. — Dansk Tøndekærne. — Kedel fra Mjølner og Marshall Maskine. — Firkantede Træostekar. — Fløden syrnes i Tønder. — Syretønde. — Elektricitet. — Vandvarmer. — Kul.

STOREHEDINGE MEJERI

Oprettet 1900. — Postadresse: Storehedinge. — Jernbanestation: Storehedinge (v. St.).
Telefon: Storehedinge 83. — Mejerikreds: Præstø Amt.

Mejeriet oprettedes 1900. — De 4 Leverandører har 400 Køer. — Brønden er 19 m dyb. — Der er 3 Medarbejdere samt 1 Kusk og 1 Ekspeditrice. Lønnen 2000 Kr. — Flora danica. — Ostelagret isafkøles fra Ishuset, der rummer 200 Læs Is. — Rund 19 m høj Skorsten. — Sidste Aars Mælkemængde var 1,7 Mill. kg. Der sælges Mælkeriprodukter fra 1 Vogn og 1 Butik.



Ansgar Nissen,
Bestyrer.

Ejere: *Blichkilde og Nissen*. — Bestyrer: *Ansgar Nissen*, født 3. Juni 1888. Lærte paa Fredsholm og var der i 3 Aar. Var Bestyrer paa Storehedinge Mejeri i 3 Aar og var derefter 1 Aar paa Trochs Ostefabrik i Snertinge. Kom atter tilbage til Storehedinge. Var 1910–11 paa Frederiksborg Højskole.

Jac. Niensens Vægte. — Forvarmer, Pasteurer og Ringkøler fra P. & L. P. — Alfa Laval Centrifuger. — Kedel af ukendt Fabrikat og Marshall Maskine. — Amerikanske Ostekar. — Fløden syrnes i Tønder. — Petroleum og Gas i Butiken. — Olieseparator. — Kul.

VINDINGEGAARD MEJERI

Oprettet 1885. — Postadresse: Klarskov. — Jernbanestation: Klarskov (v. St.) — Telefon: Klarskov 3.
Mejerikreds: Præstø Amt.

Mejeriet oprettedes 6. Maj 1885 som Fællesmejeri af den nuværende Ejers Fader. — Der er 21 Leverandører med 160 Køer. — Brønden er 19 m dyb. — 1 Medarbejder. — Ishuset rummer 100 Læs Is. — Firkantet 12 m høj Skorsten. — Sidste Aar behandlede ca. 0,5 Mill. kg Mælk; Fløden solgtes for største Delen, og der kærnedes meget lidt Smør og ogsaa kun lidt Ost. — Mejeriet nedlægges.



R. Chr. Rasmussen,
Bestyrer.

Ejer: Gaardejer *P. Olsen*, Vindingegaard, Klarskov. — Bestyrer: *R. Chr. Rasmussen*, født 7. Juni 1887. Lærte 1901 paa Glud og var der i 2 Aar. Senere paa Sdr. Stenderup og Fælleshaab. Bestyrer paa Vindingegaard i 2½ Aar. Soldat. Kom saa til Højslev og Aastruplund. Var 1912–13 paa Dalum Mælkeriskole. Kom derfra igen til Fælleshaab og blev 1. Maj 1914 atter Bestyrer paa Vindingegaard. Regnskabsfører og Kasserer i Brugsforeningen.

Jac. Niensens Vægte. — Forvarmer, Pasteurer og Ringkøler fra P. & L. P. — Alfa Laval Centrifuger. — Kedel fra Poulsen, Næstved, og Marshall Maskine. — Fløden syrnes i Tønder. — Petroleum og Kul.

VORDINGBORG MEJERI

Oprettet 1876. — **Postadresse:** Vordingborg. — **Jernbanestation:** Vordingborg (0,6 km).
Telefon: Vordingborg 36. — **Mejerikreds:** Præsto Amt.

Mejeriet oprettedes 1876 og toges i Brug 1877. — Den særskilte Beboelse rummer 8 Værelser. — Der er 38 Leverandører med 770 Køer. — Artesisk Brønd. — De 6 Medarbejdere, der ikke faar Kost paa Mejeriet, lønnes med 4900 Kr. — Flora danica. — Rund 19 m høj Skorsten.

Ejere: Landbrugskandidat *G. Møller* og Mejeriejer *Olsen, Ishøj*. — Bestyrer: *G. Møller*, født 9. September 1876 paa Bornholm. Begyndte Mejerigerningen 1891 paa »Brodal« og var senere paa nogle jyske Mejerier. Var 1897—98 Elev paa Ladelund Landbrugsskole og tog 1901 Landbrugseksamen paa Landbohøjskolen. Var 1 Aar Lærer i Mejerifagene paa Ribe Mælkeris-skole og var derefter i 12 Aar knyttet til Københavns Mælkeforsyning. Købte sammen med Mejeriejer Olsen, Ishøj, Vordingborg Mejeri, som blev overtaget den 1. Januar 1916. Har før i Tiden foretaget en hel Del Studierejser i Udlandet, saaledes i 1907 til Tyskland og Holland, 1909 i Tyskland og Østrig-Ungarn og i 1911 i Sverige.



G. Møller,
Ejer og Bestyrer.

H. P. Philipsens Indvejningsvægt. — Decimal og Balance. — Regenerativ fra P. & L. P. — 1 Titan og 1 Slamcentrifuge ligeledes fra Titan. — Danske Tøndekærner. — Kedel fra Th. Th. Sabroe og Maskine fra Caroc & Leth. — Ammoniak-Kølemaskine (15,000 V. E.) fra Atlas. — Firkantede Træostekar. — Fløden syrnes i Tønder. — Gas og Elektricitet til Belysning. — Elektromotor. — Kul.

PRÆSTØ MEJERI

Oprettet 1915. — **Postadresse:** Vesterbro 5, Præsto. — **Jernbanestation:** Præsto. — **Telefon:** Præsto 190.
Mejerikreds: Præsto Amt.

Opført 1. April 1915 (Byens Haandværkere og Fabrikant Nedergaard, Faxø). — Beboelsen i Mejeribygningen rummer 5 Værelser, hvoraf 2 for Personalet. — 7 Leverandører med 168 Køer. — Vandværksvand. — Der er 2 Med-

arbejdere (Bestyrerens Hustru er Mejerske) og Ekspeditricen faar 1200 Kr. i Løn. — Syre fra Hastrup Mejeri. — Ostekælder. — Isen købes. — Rund 19 m høj Skorsten. — Mælken sælges fra 1 Butik og 1 detail Vogn. En Del af Skummetmælken (ca. 400 kg) gaar til København. Resten faar Leverandørerne. Der lavedes nogen Ost i Tidsrummet 1. April til 1. November 1915, vel af 40,000 kg Mælk, svarende til 3000 kg Ost. Der er indvejet 456,000 kg Mælk og produceret 18,250 kg Smør med et Forbrug af 25,4.

Ejere: Mejeribestyrerne *H. J. Hansen*, Everdrup-Snesere, Tappernøje, og *Chr. Thorborg*, Hastrup, Præstø. Sidstnævnte, som bestyrer Mejeriet, er født 6 Februar 1882. Kom til Mejerigerningen 1897 paa Barrit. Derefter til Rødled. Soldat. Vestbirk Højskole og 1903—04 paa Ladelund Mælkeriskole. Derpaa til Højrup, Brovad og Skovdal og blev 1. Oktober 1906 Bestyrer paa Hastrup Mejeri. Fik 1915 Forsøgslaboratoriets Hædersdiplom. Medlem af Menighedsraadet og Værgeraadet. I Bestyrelsen af Præstø Amts Mejeristforening.

»Simplex«. — Udvejningsvægt fra Jac. Nielsen. — Silkeborg Balance. — Forvarmer og Pasteurer fra Buaas. — 2 Ringkølere fra F. Christensen. — 1 B. & W. Centrifuge. — Dansk Tøndekærne. — Kedel fra Ludvigsen og Marshall Maskine. — Firkantede Træostekar. — Petroleum. — Halvdelen af Transportspandene er af Aluminium. — Vandvarmer. — Kul.

MARIENBORG MEJERI

Oprettet: 1915. — **Postadresse:** Damsholte. — **Jernbanestation:** Stege Havn (7 km).
Mejerikreds: Møen.

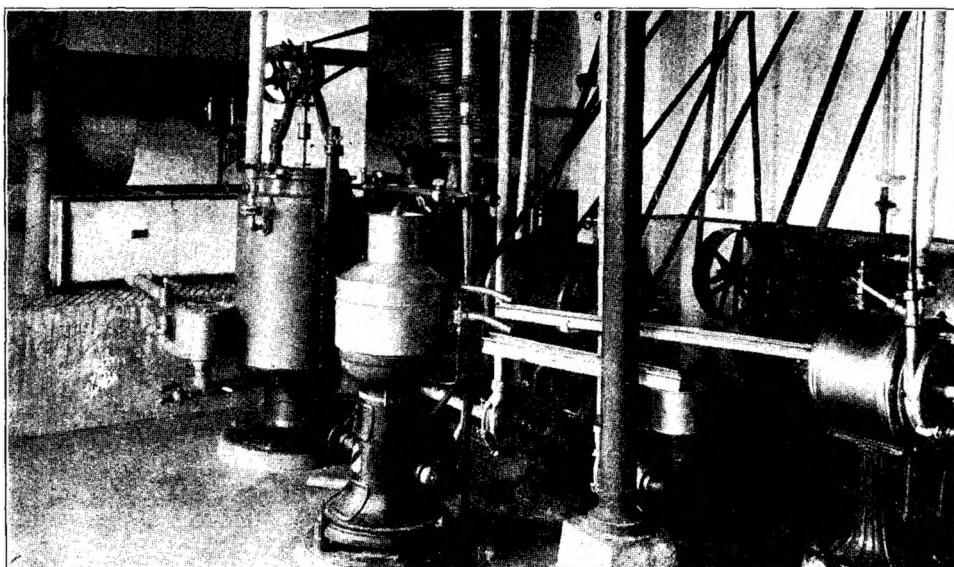

Mejeriet har længe eksisteret som Herregaardsmejeri, men efter Branden 1908—09 solgtes Mælken til Stege Mejeri. Fra 1. November 1915 begyndte Mejeriet igen. — Der indvejes omtrent 1,1 Mill. kg Mælk og kærnedes 45,600 kg Smør med et Forbrug af 24. — Der ostedes af 55,000 kg Mælk og Udbyttet var 4500 kg Ost. — I Mejeribygningen er der 2 Værelser. — Der leveres Mælk fra 3 Gaarde med 400 Køer. — Brønden er 6 m dyb. — De 2 Medarbejdere faar 800 Kr. i Løn. — Faktor 3. — Flora danica. — Ishuset rummer 250 Læs Is. — Almindelig Husskorsten.

Ejer: Grev *H. V. Moltke*, Hofjægermester, Marienborg, Stege. — Forpagter: *H. Rasmussen*, Jægerspris. — Bestyrer: *E. Nellemann*, født 19. Juli 1886. Lærte i 1905 paa Sandager og var der i 1½ Aar. Kom senere til Thurø, Agersø, Søholm, Ejlstrup og Brørup. Var paa forskellige Mejerier i Holland. Efter Hjemkomst kom N. til Orup. Var 1914—15 paa Dalum Mælkeriskole og kom derfra til Midtsjællands Handelsmejeri og blev den 1. Januar 1915 Bestyrer paa Jægerspris og den 1. Oktober paa Marienborg.



E. Nellemann,
Bestyrer.

»Simplex«. — Decimal. — Balance. — Forvarmer fra Kolding. — Pasteur fra Buaas og Ringkøler. — Titan (T. A. 60) Centrifuge. — Kærneælteren »Silkeborg«. — Kedel fra Rasmussen, Slagelse. — Elektromotor. — Der tænkes indlagt Kølemaskine fra Th. Th. Sabroe. — Træostekar. — Fløden syrnes i Tønder. — Elektricitet. — Centralvarme i Ostelagret. — Kul.

LANGEO FÆLLESMEJERI

Oprettet 1915. — Postadresse: Langebæk. — Jernbanestation: Langebæk (2 km).
Mejerikreds: Møen.



Ove S. Hansen,
Mejeriets Ejer.

Mejeriet blev oprettet i Oktober 1915. — Den særskilte Beboelse rummer 3 Værelser. — 3 Leve- randører med 60 Køer. — Kilde. — Ejerens Hustru er Mejerske. — Ostelagret afkøles ved Is. — Firkantet 11 m høj Skorsten.

Ejer: *Ove S. Hansen*, født 15. Juli 1889. Kom 1905 til Fælleshaab, derefter paa Skaarup, Trifolium (Haslev), Ringsted Mælkeforsyning, Humble, Løvenholm, Thorslunde, Trochs Ostefabrik i Snertinge og Vordingborg Mejeri.

Vægte fra P. & L. P. — Regenerativ. — Pasteur (Forsøgslaboratoriets Model) fra P. & L. P. — Ringkølere. — B. & W. Centrifuge. — Kærneæltren »Victoria« Baby. — Kedel fra Vølund. — P. & L. P. Baby Maskine. — Træostekar. — Fløden syrnes i Tønder. — Petroleum. — Kul.

BJØRNEDAL ANDELSMEJERI

Oprettet 1888. — Postadresse: Klemensker. — Jernbanestation: Klemensker (0,2 km).
Telefon: Klemensker søndre 34. — Mejerikreds: Bornholm Amt.

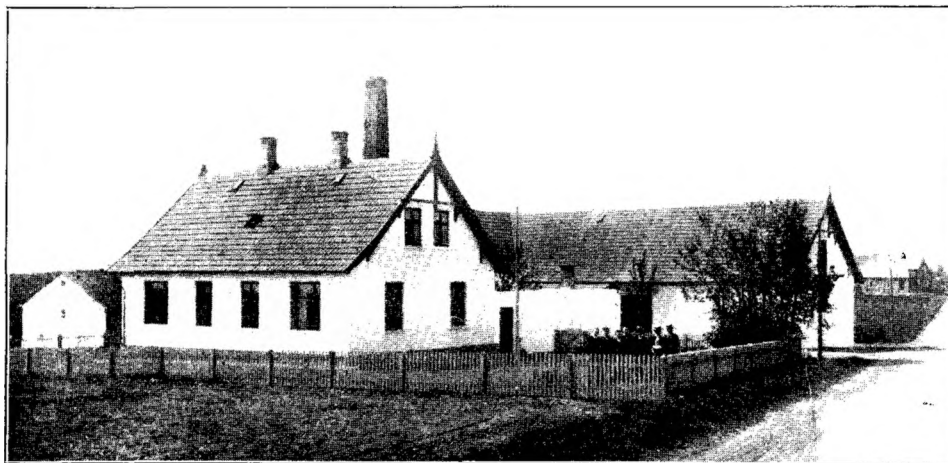

Mejeriet oprettet 1888. Ombygget 1908. — Den særskilte Beboelse rummer 9 Værelser, indbefattet Personalets. — 253 Leverandører med 1831 Køer. — Brønden er 6 m dyb. — Kloakvandet udnyttes til Overrisling. — De 4 Medarbejdere lønnes med 2400 Kr. — Flødeenheder. — Syrevækker fra Bl. & Tv. Ishuset rummer 400 m³ Is. — Firkantet 16 m høj Skorsten.

Aar ¹⁾	Mælke- mængde Millioner kg	Mælkefor- brug	Smør- mængde 1000 kg	Mælk til Ost Millioner kg	Blandingsost 1000 kg Skummet- mælksost 1000 kg	Aar ¹⁾	Mælke- mængde Millioner kg	Mælkefor- brug	Smør- mængde 1000 kg	Mælk til Ost Millioner kg	Blandingsost 1000 kg Skummet- mælksost 1000 kg
1908	3. ₄₁	25. ₈	148. ₁₁	—	—	1915	4. ₃₃	25. ₄	169. ₈₇	—	—
1914	4. ₁₄	26. ₀	173. ₈₅	—	—						

¹⁾ Regnskabsaaret: Kalenderaaret.

Formand: Gaardejer *H. Rottenstin*, Bjørnegaard, Klemensker, fra 1896—1900 og siden 1904. Kirkeværg for Klemensker, Formand for Voldgiften for Handel med Husdyr, Medlem af Skolekommissionen og Medlem af Bornholms Mejeriforening. Tidligere Formænd: Forpagter Nielsen, Præstegaarden i Klemensker, Gaardejer G. West, Kæmpegaard, 2 Gange. — Bestyrer: *H. F. Christoffersen*, født 12. November 1878. Begyndte Mejerigirningen 1. Oktober 1897 paa Brandelev; senere paa Toksværd og Nykær. Kontrolassistent for Klemensker Kontrolforening 1901—03. Paa Ladelund Mælkerskole 1905. Bestyrer paa Bjørnedal siden 1903.



H. F. Christoffersen,
Bestyrer.

»Sinus« til Indvejning, Maglekilde til Udvejning og Silkeborg Balance til Smør. — Forvarmer med Undertræk. — Magnus Pasteur. — Ringkøler fra P. & L. P. — Alfa Laval, Titan og B. & W. Centrifuger. — Dansk Tøndekærne. — Kedel fra Kolding. — Marshall Maskine. — Fløden syrnes i Tønder. — Aluminiumsredskaber til Syrebehandlingen. — Elektricitet. — Kul.

BODILSKER ANDELSMEJERI

Oprettet 1887. — **Postadresse:** Bodilsker. — **Jernbanestation:** Bodilsker (0,1 km). — **Telefon:** Bodilsker 12. **Mejerikreds:** Bornholm Amt.

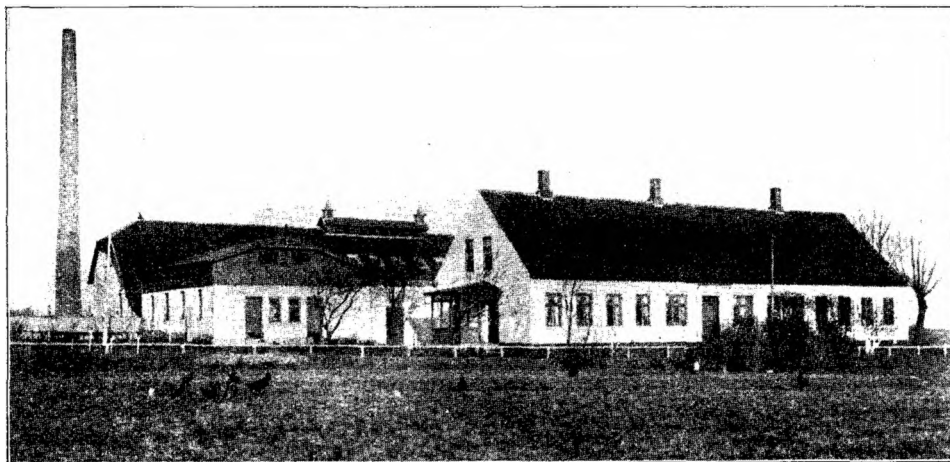

Mejeriet oprettedes 1887. Ombygget 1907 (H. P. Philipsen). — Den særskilte Beboelse rummer 10 Værelser, hvoraf 3 for Personalet. — 257 Leverandører med 1500 Køer. — I Mælkebedømmelsesforening. — En 6 m dyb Brønd,

hvortil Vandet løres fra en 300 m bortliggende Kilde. — De 4 Medarbejdere lønnes med 1900 Kr. — Flødeenheder. — Flora danica. — Ishuset rummer 450 m³ Is. — Rund 22 m høj Skorsten.



Gaardejer Matias Nørregaard,
Mejeriets Formand.

Formand: Gaardejer *Matias Nørregaard*, Gadeby, Bodilsker, siden 1894. Formand for Bornholms Mejeristforening og Nexø og Omegns Pakhusforening. Tidligere Formænd: Gaardejer J. Brandt Kofoed 1887—90 og Gaardejer H. Chr. Marcher 1890—94. — Bestyrer: *Age H. Bergstedt*, født 4. August 1874 i Bodilsker.



Aage H. Bergstedt,
Bestyrer.

Lærte Mejeriet paa Bodil-

sker 1890—93. Ladelund Mælkeriskole 1893. Derefter paa Brørup 1893—94 Bestyrer paa Bjørnedal 1894 og 14. Juli 1903 paa Bodilsker. Formand for Bornholm Amts Mejeristforening siden 1901, Medlem af Dansk Mejeristforenings Hovedbestyrelse siden 1908, Medlem af Forsøgsmejeriudvalget. Dommer ved Forsøgslaboratoriets Smørudstillinger, Medlem af Sogneraadet, Skolekommissionen, Sygehusbestyrelsen, Bankraadet m. m.

Aar ¹⁾	Mælke- mængde Millioner kg	Mælkefor- brug	Smør- mængde 1000 kg	Mælk til Ost Millioner kg	Blandingsost 1000 kg Skummet- mælksost 1000 kg	Aar ¹⁾	Mælke- mængde Millioner kg	Mælkefor- brug	Smør- mængde 1000 kg	Mælk til Ost Millioner kg	Blandingsost 1000 kg Skummet- mælksost 1000 kg
1887—88	0.27	26.7	10.00	—	—	1910—11	4.73	26.3	172.22	—	—
1891—92	1.61	27.4	58.99	—	—	1911—12	4.73	26.1	183.25	—	—
1895—96	2.23	25.4	87.93	—	—	1912—13	4.64	25.9	178.76	—	—
1899—1900	3.24	26.8	121.17	—	—	1913—14	4.90	26.1	187.80	—	—
1903—04	3.72	26.4	141.17	—	—	1914—15	4.71	25.4	185.75	—	—
1907—08	4.23	25.6	165.47	—	—						

¹⁾ Regnskabsaaret: Kalenderaaret.

»Sinus«, Bismer og Silkeborg Balance som Vægte. — Forvarmer fra F. Christensen. — Buas Pasteurer og P. & L. P.s Ringkølere. — 2 Titan (T. A. 60) Centrifuger. — 2 danske Tøndekærner. — Kedel fra Kolding og Maskine fra Svendborg. — Ammoniak-Kølemaskine (15,000 V. E.) fra Tuxen & Hammerich. Fløden syrnes i Tønder. — Aluminiumsspande til Syremælken. — Elektricitet. — Kul.

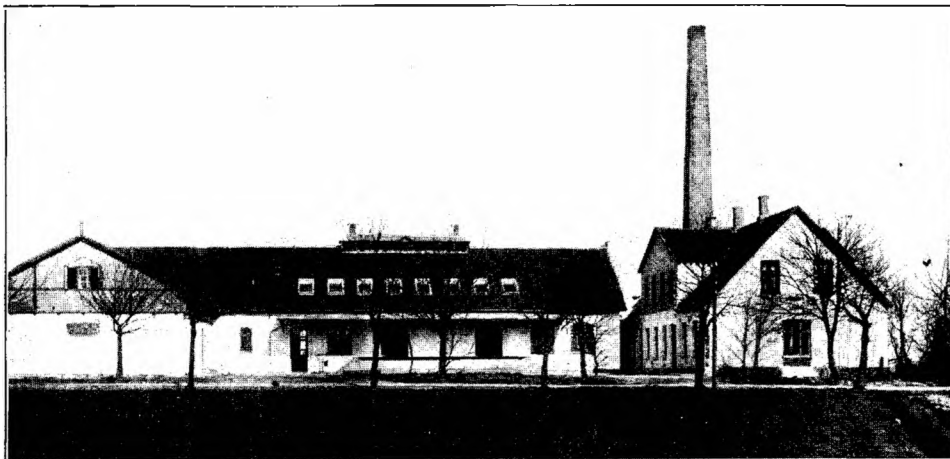

BRODAL ANDELSMEJERI

Oprettet 1888. — **Postadresse:** Aakirkeby. — **Jernbanestation:** Aakirkeby (0,1 km) — **Telefon:** Aakirkeby 16.
Mejerikreds: Bornholm Amt.

Mejeriet oprettedes 1888. I 1909 byggedes der et nyt Mejeri og det gamle omdannedes til Beboelse (H. P. Philipsen). — Denne rummer 11 Værelser, hvoraf 3 for Personalet. — 379 Leverandører med 1965 Køer. — I Mælkebedømmelsesforening. — Brønden er 6 m dyb. — De 4 Medarbejdere faar 1600 Kr. i Løn. — Faktor 2. — Syrevækker fra Bl. & Tv. samt Flora danica. — Ishuset rummer 500 m³ Is. — Firkantet 25 m høj Skorsten.



Gaardejer H. A. Kaj,
Mejeriets Formand.

Formand: Gaardejer *H. A. Kaj*, Spidlegaard, Aakirkeby, siden 1906, Bestyrelsesmedlem af Bornholms Hesteavlscenter og i Repræsentantskabet for Aakirkeby Bank. Tidligere Formænd: Gaardejer Andr. Hansen 1888—94, Proprietær J. Müller til 1902, Gaardejer M. Kofoed til 1903 og Proprietær M. Kjøller til 1906. — Bestyrer: *J. Han-*



J. Hansen-Schmidt,
Bestyrer.

sen Schmidt, født 7. December 1872 i Sønderjylland. Var 1891—92 paa Høng Højskole. Derefter 2 Aar hos Proprietær J. Bøgeskov, Gadebygaard. Kom til Mælkeribruget 1894 hos Hjort, Broholm. Var Vinteren 1897—98 paa Askov Højskole og blev 1. Maj 1900 Bestyrer paa Brodal, efter fra November 1899 at have været midlertidig Bestyrer der. 1903 Elev paa Ladelund Mælkeriskole.

Aar 1)	Mælke- mængde Millioner kg	Mælkefor- brug	Smør- mængde 1000 kg	Mælk til Ost Millioner kg	Blandingsost 1000 kg Skummet- mælksost 1000 kg	Aar 1)	Mælke- mængde Millioner kg	Mælkefor- brug	Smør- mængde 1000 kg	Mælk til Ost Millioner kg	Blandingsost 1000 kg Skummet- mælksost 1000 kg
1888	0.18	27.0	7.3	—	—	1911	5.10	26.1	191.0	—	—
1892	1.97	26.1	74.5	—	—	1912	4.80	26.4	181.7	—	—
1896	2.50	26.1	95.4	—	—	1913	5.90	26.5	194.8	—	—
1900	2.80	26.1	106.6	—	—	1914	5.20	26.7	192.0	—	—
1904	3.90	26.6	135.7	—	—	1915	4.90	25.8	187.5	—	—
1908	4.40	26.6	168.5	—	—						

1) Regnskabsaaret: Kalenderaaret.

»Sinus«, »Fix«, Bismar og Balance som Vægte. — Forvarmer og Pasteuriser fra Buas. — Ringkøler. — Alfa Laval Centrifuger. — Danske Tøndekærner. — Kedel fra Bornholm Maskinfabrik og Maskine fra Alliance. — Elektromotor. — Fløden syrnes i Trætønder. — Elektricitet fra Aakirkeby. — Kul.

BROHOLM ANDELSMEJERI

Oprettet 1887. — Postadresse: Østermarie pr. Svaneke. — Jernbanestation: Svaneke (4 km).
Telefon: Østermarie 36. — Mejerikreds: Bornholm Amt.



Mejeriet begyndte 1. Juli 1887. — Beboelsen i Mejeribygningen rummer 9 Værelser, hvoraf 2 for Personalet. — 127 Leverandører med 680 Køer. — Kilde. — Der er 2 à 3 Medarbejdere. — Flødeenheder. — Firkantet 16 m høj Skorsten.

Formand: Gaardejer, Dannebrogsmænd *A. Kjøller*, Ellesgaard, Godthaab, Rønne, siden 1888. Sogne- raadsformand, Formand for Østermarie Brugsforening og Svaneke Pakhusforening. I Bestyrelsen for Bornholms landøkonomiske Forening m. m. Tidligere Formand: Gaardejer *A. Sonne* fra 3. Februar 1887 til 29. Februar 1888. — Bestyrer: *H. Spanner*, født 25. Juni 1882 i Hasle. Kom 1897 til Mælkeribruget og var i 4 Aar paa Bjørnedal. Var 1901 paa Ladelund Mælkeriskole og kom derfra til Bække og Enigheden. Var 1904—05 paa Vallø Højskole. Kom saa til Lendemark og blev Bestyrer paa Broholm den 1. Maj 1906.



H. Spanner,
Bestyrer.

Aar ¹⁾	Mælke- mængde Millioner kg	Mælkefor- brug	Sme- mængde 1000 kg	Mælk til Ost Millioner kg	Blandingsost 1000 kg Skummet- mælksost 1000 kg	Aar ¹⁾	Mælke- mængde Millioner kg	Mælkefor- brug	Sme- mængde 1000 kg	Mælk til Ost Millioner kg	Blandingsost 1000 kg Skummet- mælksost 1000 kg
1/187—1/288	0.49	28.5	17.08	—	—	1910—11	2.16	25.0	86.08	—	—
1891—92	1.15	26.1	44.14	—	—	1911—12	2.25	24.8	90.77	—	—
1895—96	1.31	26.0	50.42	—	—	1912—13	2.36	25.0	94.60	—	—
1899—1900	1.56	25.3	61.79	—	—	1913—14	2.41	25.1	96.14	—	—
1903—04	1.60	25.7	61.90	—	—	1914—15	2.22	24.8	89.95	—	—
1907—08	1.85	25.1	73.08	—	—						

¹⁾ Regnskabsaaret gaar fra November til November.

Sinus«, Decimal- og Balancevægt. — Forvarmer, Pasteurer (Flødepasteuren fra Buas). — Ringkøler. — Alfa Laval Centrifuge. — Kærneælteren »Silkeborg«. — Kedel fra Th. Th. Sabroe. — Maskine fra Bornholms Maskinfabrik. — Ammoniak-Kølemaskine (20,000 V. E.) fra Atlas. — Flødesyrningsbassin. — Aluminiumskølere til Syremælken. — Elektricitet. — Nogle Aluminiumstransportspande. — Kul.

BÆKKEDAL ANDELSMEJERI

Oprettet 1887. — Postadresse: Nexø — Jernbanestation: Bodilsker (3,0 km). — Telefon: Poulsker 25. Mejerikreds: Bornholm Amt.

Mejeriet oprettedes 1887. Ombygget 1906. — Den særskilte Beboelse rummer 7 Værelser og desuden har Personalet 2 Værelser i Mejeribygningen. — 187 Leverandører med 1200 Køer. — 3 m dyb Brønd. — De 3 Medarbejdere lønnes med 1400 Kr. — Flødeenheder. — Flora danica. — Ishuset rummer 200 Læs Is. — Firkantet 22 m høj Skorsten.

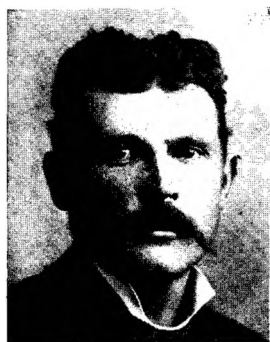
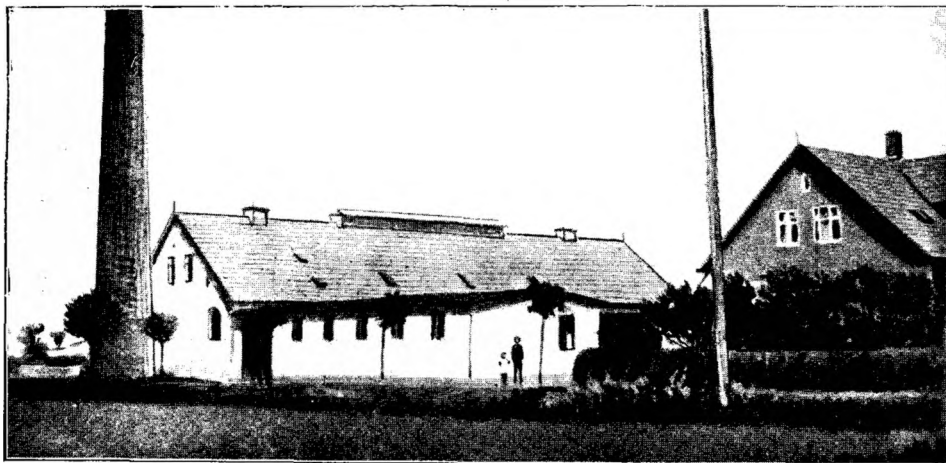

Gaardejer H. Andersen,
Mejeriets Formand.

Formand: Gaardejer H. Andersen, Lillevang, Nexø. Lægdsmand, Formand for Elektricitetsværket, Bestyrelsesmedlem af Brugsforeningen, Sogneformand for Kreaturforsikringsselskabet »Bornholm«. Tidligere Formænd: Gaardejer E. Marker, Gaardejer R. Madsen, Gaardejer C. Kofoed, Gaardejer E. Due, Gaardejer N. P. Lund,



And. Due,
Bestyrer.

Gaardejer O. Kaas, Løjtnant Chr. Kaas og Gaardejer P. Marker. (Listen er ikke fuldstændig, da den gamle Forhandlingsprotokol er brændt.) Bestyrer: *And. Due*, født 23. Februar 1870. Begyndte Mejerigerningen 1887 paa Aakirkeby Fællesmejeri; var derefter paa Brodal, Truelsdal og Serdrup. Vikar paa Bækkedal og overtog 1. Januar 1896 Bestyrerpladsen paa dette Mejeri. Var 1894 paa Dalum Mælkeriskole.

Aar ¹⁾	Mælke- mængde Millioner kg	Mælkefor- brug	Smør- mængde 1000 kg	Mælk til Ost Millioner kg	Blandingsost 1000 kg Skummet- mælksost 1000 kg	Aar	Mælke- mængde Millioner kg	Mælkefor- brug	Smør- mængde 1000 kg	Mælk til Ost Millioner kg	Blandingsost 1000 kg Skummet- mælksost 1000 kg
1911—12	3. ₂₁	25. ₁	129. ₁₄	—	—	1913—14	3. ₅₀	25. ₇	136. ₃₉	—	—
1912—13	3. ₈₈	25. ₇	131. ₆₇	—	—	1914—15	3. ₂₂	25. ₀	129. ₁₆	—	—

¹⁾ Regnskabsaaret gaar fra November til November.

»Sinus« Reform, Bismær og Silkeborg Balancevægt. — Forvarmer og 2 Pasteurer fra Buas. — Ringkøler fra F. Christensen. — 2 Alfa Laval og 1 Titan

(T. A. 45) Centrifuge. — Silkeborg Kærneælder. — Kedel og Maskine fra Bornholms Maskinfabrik. — 2 Elektromotorer. — Træostekar. — Fløden synes i Tønder. — Aluminiumskølere til Syren. — Elektricitet. — Resttømningsapparat. — Olieseperator. — Vandvarmer. — Badeanstalt. — Kul og Tørv.

BØSTHØJ ANDELSMEJERI

Oprettet 1887. — Postadresse: Aakirkeby. — Jernbanestation: Uglenge (2 km). — Telefon: Aakirkeby 17. Mejerikreds: Bornholm Amt.

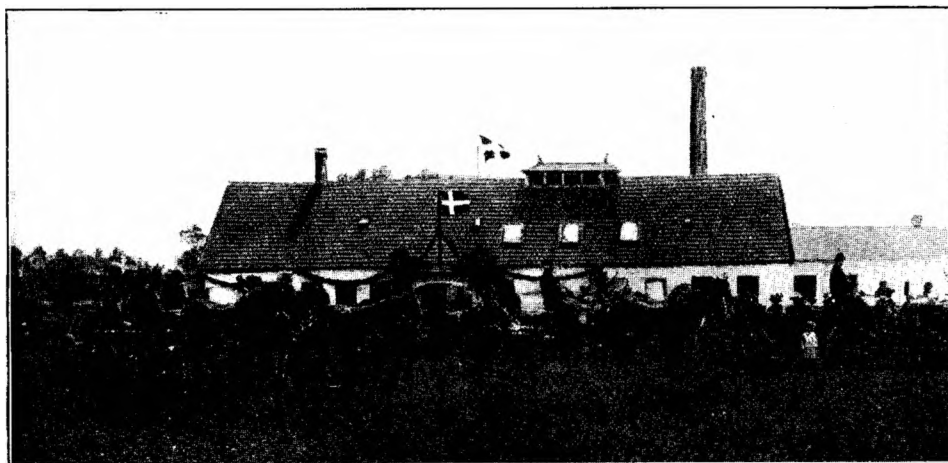

Mejeriet oprettet 1887. Statskonsulent Buhl medvirkede med Ombygningerne. Mejeriet skal nu ombygges, da der skal indføres Ostproduktion. — Den særskilte Beboelse (opført 1916) rummer 7 Værelser, desuden 6 Værelser i Mejeribygningen. — 130 Leverandører med 1200 Køer. — I Mælkebedømmelsesforening. — 2 Brønde paa henholdsvis 3 og 5 Meter. — De 3 Medarbejdere lønnes med 1000 Kr. — Flødeenheder. — Ishuset rummer 187 m³ Is. — Firkantet 16 m høj Skorsten.

Aar ¹⁾	Mælkemængde Millioner kg	Mælkeforbrug	Smør, mængde 1000 kg	Mælk til Ost Millioner kg	Blandingsost 1000 kg	Skummetmælksost 1000 kg	Aar ¹⁾	Mælkemængde Millioner kg	Mælkeforbrug	Smør, mængde 1000 kg	Mælk til Ost Millioner kg	Blandingsost 1000 kg	Skummetmælksost 1000 kg
1887	0.40	27.3	14.47	—	—	—	1911	3.16	25.1	125.57	—	—	—
1891	1.63	26.6	59.86	—	—	—	1912	3.11	25.0	124.65	—	—	—
1895	1.95	26.0	75.83	—	—	—	1913	3.23	25.7	125.46	—	—	—
1899	2.22	26.8	84.26	—	—	—	1914	3.25	25.4	127.84	—	—	—
1903	2.52	25.9	97.61	—	—	—	1915	3.10	24.6	129.94	—	—	—
1907	3.01	25.1	119.00	—	—	—							

¹⁾ Regnskabsaaret: Kalenderaaret.



P. Koefoed,
Bestyrer.

Formand: Gaardejer *N. J. Svendsen*, Lille Munkegaard, Aakirkeby, fra 1. Marts 1909. Tidligere Formænd: Kammerraad Koefoed fra 1887–98 og Gaardejer P. Lyngberg fra 1898–1909. — Bestyrer: *P. Koefoed*, født 7. April 1878. Begyndte Mejerigeringen 1895 paa Bøsthøj. Senere paa Longelse-Fuglsbølle. Elev paa Ladelund Mælkeriskole 1897–98. Derfra til Kildevæld. Soldat. Derefter paa Vandborg og Bøsthøj og blev Bestyrer her den 1. April efter Broderens Fratræden.

»Sinus«, Bismær, »Exact« og Silkeborg Balancevægt. — Forvarmer, Pasteur og Ringkøler fra Kolding. — 2 Titan (T. A. 60) Centrifuger. — Danske Tøndekærner. — Kedel og Maskine fra Bornholms Maskinfabrik. — Flødesyrningsbassin. — Aluminiumsspande til Syremælken. — Elektricitet. — Enkelte Aluminiumstransportspande. — Olieseparator. — Vandvarmer. — Bad. — Delvis Centralvarme. — Kul og Tørv.

CENTRAL ANDELSMEJERI

Oprettet 1894 — Postadresse: Rønne. — Jernbanestation: Rønne (5 km). — Telefon: Vestermarie 12. Mejerikreds: Bornholm Amt.

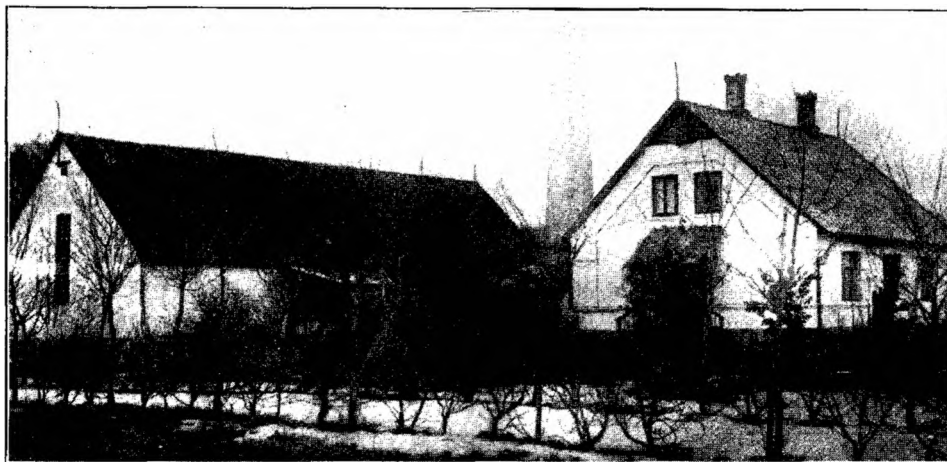

Mejeriet oprettedes 1894. — Den særskilte Beboelse rummer 4 Værelser og desuden har Personalet 2 Værelser i Mejeribygningen. — 270 Leverandører med 1400 Køer. — Mælkebedømmelsesforening. — Brønden er 20 m dyb. — Kloakvandet udnyttes tildels til Overrisling. — De 4 Medarbejdere faar 1580 Kr. i Løn. — Flødeenheder. — Flora danica. — Ishuset rummer 240 m³ Is. — Firkantet 26 m høj Skorsten.



Gaardejer Adolf Hansen,
Mejeriets Formand.

Formand: Gaardejer *Adolf Hansen*, Palmegaard, Aarsballe, siden 1916. Formand for den stedlige Kontrolforening, Næstformand for Bornholms Amts Skytteforening og i Bestyrelsen af Foreningen: Dalum Lær-linge m. m. — Tidligere Formænd: Gaardejer M. Pihl, Gaardejer L. P. Engell, Gaardejer Kr. Almegaard, Sogneraadsformand C. Mi-



P. Vibe,
Bestyrer.

chelsen, Gaardejer Chr. Ellebye og Sandemand, Husmand R. Skovgaard. — Bestyrer: *P. Vibe*, født 26. Februar 1869 i Bodilsker. Kom til Mælkeribruget 1887 og uddannedes paa 4 Mejerier og har været 5 Maaneder paa Mælkeriskole. Blev Bestyrer ved Centrals Oprettelse 1894. Bestyrelsesmedlem og i Statistikudvalget for den stedlige Mejerikreds. Siden Oprettelsen af Forsamlingshuset og Brugsforeningen har V. været i Bestyrelsen for disse, en Tid deres Formand og en Del af Tiden Kasserer. Siden 1911 Formand for Kommunens Hjælpekasse.

Aar ¹⁾	Mælke- mængde Millioner kg	Mælkefor- brug	Smør- mængde 1000 kg	Mælk til Ost Millioner kg	Blandingsost 1000 kg Skummet- mælksost 1000 kg	Aar ¹⁾	Mælke- mængde Millioner kg	Mælkefor- brug	Smør- mængde 1000 kg	Mælk til Ost Millioner kg	Blandingsost 1000 kg Skummet- mælksost 1000 kg
1895	1 ⁰¹	25 ⁵	63 ⁰⁶	—	—	1911	3 ⁶²	25 ⁸	139 ⁸¹	—	—
1899	2 ³³	25 ⁹	89 ⁸⁶	—	—	1912	3 ³⁹	25 ⁷	131 ⁹⁹	—	—
1903	2 ⁷¹	25 ⁰	105 ⁸⁰	—	—	1913	3 ⁷²	26 ⁵	139 ⁹⁴	—	—
1907	3 ¹⁹	25 ²	126 ³⁴	—	—	1914	3 ⁷⁰	25 ⁰	144 ⁶⁹	—	—
1910	3 ⁷⁸	25 ⁸	146 ¹⁶	—	—	1915	3 ⁵⁶	25 ¹	141 ⁷⁹	—	—

¹⁾ Regnskabsaaret: Kalenderaaret

»Sinus«, Bismer og Balance til Smør. — Forvarmer, Pasteurer og Ringkøler. — 1 Alfa Laval og 1 B. & W. Centrifuge. — Kærneælteren »Hamlet«. — Kedel fra Kolding og Maskine fra Alliance. — Fløden syrnes i Tønder. — Aluminiumsspande til Syremælken. — Elektricitet. — Kul.

DYBDAL ANDELSMEJERI

Oprettet 1886. — **Postadresse:** Østerlars. — **Jernbanestation:** Østerlars (v. St.). — **Telefon:** Østerlars 20. **Mejerikreds:** Bornholm Amt.

Mejeriet oprettedes 1886. Flyttedes 1911 (H. P. Philipsen). — Den særskilte Beboelse nummer 10 Værelser og i Mejeribygningen er der 2 Værelser for Personalet. — 309 Leverandører med 2120 Køer. — De 4 Medarbejdere lønnes med 1650 Kr. — Flødeenheder. — Flora danica. — Rund 30 m høj Skorsten.

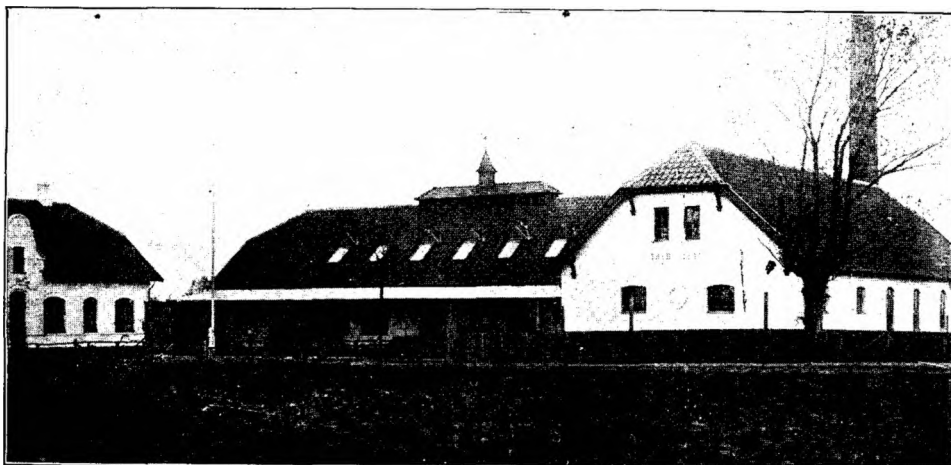

Gaardejer Kr. Ipsen,
Mejeriets Formand.

Formand: Gaardejer Kr. Ipsen, Fløjlegaard, Østerlars, siden 1914. Tidligere Formænd: H. Hansen 1886 til 1909 og H. A. C. Kosfoed til 1914. Gaardejer Oluf Hansen har været Mejeriets Regnskabsfører og Kasserer siden 1908. — Bestyrer: Kr. Thuesen, født 27. Februar 1880. Praktisk Uddannelse paabegyndtes 1895 paa Vaddam, senere



Kr. Thuesen,
Bestyrer.

paa Kirkestillinge, Lundshøj, Vester Aaby og Vindeby. Blev 1906 Bestyrer paa Vester Aaby og paa Dybdal 1. Februar 1914.

Aar ¹⁾	Mælke- mængde Millioner kg	Mælkefor- brug	Smør- mængde 1000 kg	Mælk til Ost Millioner kg	Blandingsost 1000 kg Skummet- mælksost 1000 kg	Aar ¹⁾	Mælke- mængde Millioner kg	Mælkefor- brug	Smør- mængde 1000 kg	Mælk til Ost Millioner kg	Blandingsost 1000 kg Skummet- mælksost 1000 kg
1893	2.02	27.7	73.02	—	—	1911	5.08	25.1	199.88	—	—
1898	3.05	27.5	110.64	—	—	1912	5.13	25.7	199.55	—	—
1902	3.75	26.1	121.74	—	—	1913	5.55	25.6	216.29	—	—
1906	3.43	25.5	132.45	—	—	1914	5.44	25.1	216.84	—	—
1910	4.31	24.9	171.01	—	—	1915	5.29	24.5	214.84	—	—

¹⁾ Regnskabsaaret: Kalenderaaret.

»Sinus«, Bismær og Silkeborg Balancevægt. — Forvarmer fra Silkeborg. — Magnus Pasteur til Skummetmælken, Flødepasteur fra Kolding. — Fladkøler. — 2 Alfa Laval og 1 Titan (T. A. 40) Centrifuge. — Danske Tøndekærner. — Kedel fra Th. Th. Sabroe og Maskine fra Alliance. — Kulsyre-Kølemaskine (55,000 V. E.) fra Atlas. — Flødesyrningsbassin. — Elektricitet. — Kul.

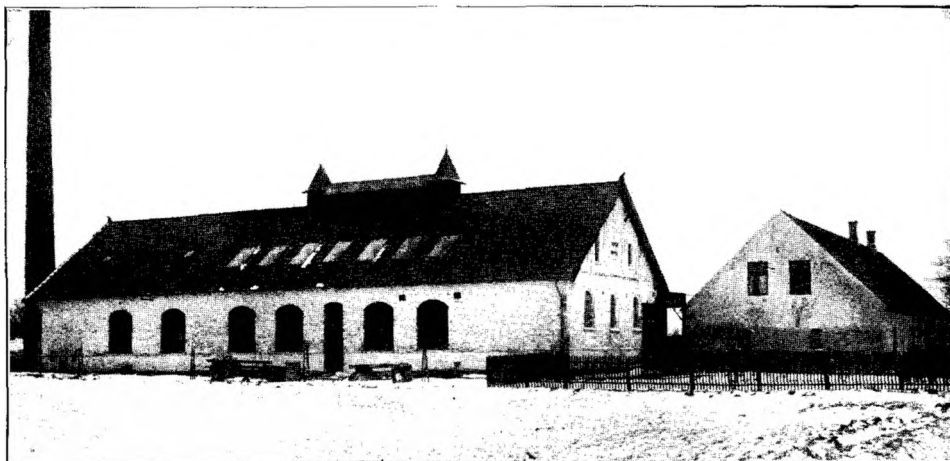

GADEBY ANDELSMEJERI

Oprettet 1887. — **Postadresse:** Østermarie. — **Jernbanestation:** Østermarie (3 km). — **Telefon:** Østermarie 21.
Mejerikreds: Bornholm Amt.

Mejeriet oprettedes 1887. Det nuværende Mejeri er opført 1911. — Den særskilte Beboelse rummer 10 Værelser, hvoraf 3 for Personalet. — 270 Leverandører med 1400 Køer. — I Mælkebedømmelsesforening. — Brønden er 8 m dyb. — De 4 Medarbejdere lønnes med 1840 Kr. — Flødeenheder. — Flora danica. — Rund 22 m høj Skorsten.



Gaardejer M. Pedersen,
Mejeriets Formand.

Formand: Gaardejer *M. Pedersen*, Brogaard, Svaneke, siden 1911. Tidligere Formænd: Gaardejer *J. Jespersen* 1887—1898, Gaardejer *Chr. Nielsen* til 1903, Gaardejer *Chr. Rasmussen* til 1905, Gaardejer *Chr. Hjorth* til 1906, Husmand *H. L. Sørensen* til 1908, Husmand *J. Fr. Kofoed* til 1910 Gaardejer *Chr. Hjorth* til 1911.



Tylvad Andersen,
Bestyrer.

Bestyrer: *Tylvad Andersen*, født 17. August 1867. Var først ved Landbruget og begyndte 1885 Mejerigerningen. Var 1887—88 paa Ladelund Mælkeriskole og var derefter 3 Maaneder paa Mejeriet der. Blev 1. August 1888 Bestyrer paa Gadeby.

»Sinus«, »Simplex« og Balancevægt. — Forvarmer, Pasteurer og Fladkølere fra Kolding. — Titan (T. A. 60) Centrifuge. — Kærneælteren »Hamlet«. —

Kedel og Maskine fra Kolding. — Kulsyre-Kølemaskine (45,000 V. E.) fra Th. Th. Sabroe. — Flødesyrningsbassin. — Aluminiumskar til Modersyren. — Elek-
tricitet. — Nogle Aluminiumstransportspande. — Kul.

Aar ¹⁾	Mælke- mængde Millioner kg	Mælkefor- brug	Smør- mængde 1000 kg	Mælk til Ost Millioner kg	Blandingsost 1000 kg	Aar ¹⁾	Mælke- mængde Millioner kg	Mælkefor- brug	Smør- mængde 1000 kg	Mælk til Ost Millioner kg	Blandingsost 1000 kg
1910	3.06	25.3	114.80	—	—	1913	4.16	25.1	165.39	—	—
1911	3.02	24.9	157.19	—	—	1914	4.21	25.3	166.46	—	—
1912	3.88	25.6	151.97	—	—	1915	4.08	24.7	165.55	—	—

¹⁾ Regnskabsaaret: Kalenderaaret.

GODTHAAB ANDELSMEJERI

Oprettet 1889. — Postadresse: Rønne. — Jernbanestation: Rønne (1 km). — Telefon: Rønne 268.
Mejerikreds: Bornholm Amt.



Mejeriet oprettedes 1889. Ombygget 1914 (Arkitekt Christoffersen, Odense).
— Den særskilte Beboelse rummer 6 Værelser; desuden er der 2 i Mejeribygnin-
gen. — 178 Leverandører med 1338 Køer. — I Mælkebedømmelsesforening.
— Vandværksvand. — De 4 Medarbejdere (Mejerske) lønnes med 1450 Kr. —
Flødeenheder. — Flora danica. — Rund 29 m høj Skorsten.

Formand: Gaardejer Chr. A. Byder, Lille Almegaard, Knudsker, Rønne, siden
1. Januar 1916. Sogneraadmedlem, Formand for Tyreholdsforeningen, Svine-
holdsforeningen og for Kontrolforeningen. Dommer for unge Tyre i Bornholms

Landboforening. Tidligere Formænd: Proprietær Kure 1889—92, Gaardejer Skovgaard til 1893, Proprietær Tranberg til 1894, Gaardejer Skovgaard til 1895, Proprietær Kure til 1901 og Proprietær *Andersen* til 1916. — Bestyrer:



Gaardejer Chr. A. Byder,
Mejeriets Formand.



Jens Nørregaard,
Bestyrer.



Proprietær Andersen,
fhv. Formand.

Jens Nørregaard, født 27. Juni 1887 i Bodilsker. Lærte Mejeriet fra 1903—08 paa Bodilsker, afbrudt af Højskoleophold. Soldat. Derefter paa Midtsjællands Herregaardsmejeri. Elev paa Dalum Mælkeriskole. Kom saa til Flemming; blev Vikar i Hammerum Herreds Mejeristforening og i Dansk Mejeristforening. 1. Maj 1912 Bestyrer paa Godthaab.

Aar 1)	Mælke- mængde Millioner kg	Mælkefor- brug	Smør- mængde 1000 kg	Mælk til Ost Millioner kg	Blandingsost 1000 kg Skummet- mælksost 1000 kg	Aar 1)	Mælke- mængde Millioner kg	Mælkefor- brug	Smør- mængde 1000 kg	Mælk til Ost Millioner kg	Blandingsost 1000 kg Skummet- mælksost 1000 kg
1889—90	1.42 ²⁾	—	—	—	—	1910—11	3.52 ²⁾	104.00	—	—	—
1893—94	1.61	—	—	—	—	1911—12	3.51	113.87	—	—	—
1897—98	1.76	—	—	—	—	1912—13	3.45	108.21	—	—	—
1901—02	2.48	—	—	—	—	1913—14	3.41	108.77	—	—	—
1905—06	2.78	—	—	—	—	1914—15	3.35	105.14	—	—	—
1909—10	3.23	—	—	—	—	1915—16	3.25	101.07	—	—	—

1) Regnskabsaaret gaar fra Oktober til Oktober. 2) Kan ikke opgives paa Grund af Bysalg.

»Sinus«, Bismer og Balance som Vægte. — Buas Forvarmer og Pasteur til Bymælken eller Silkeborg Regenerativ. — Titan Centrifuger og 1 Rensecentrifuge. — Kærneæalteren »Silkeborg«. — Kedel fra Th. Th. Sabroe og Maskine fra Alliance. — Kulsyre-Kølemaskine (75,000 V. E.) fra Atlas. — Fløden syrnes i fortinnet Kobberbassin. — Handy til Modersyren og Aluminiumsspande til Syremælken. — Elektricitet fra det kommunale Elektricitetsværk. — Nogle Aluminiumstransportspande. — Olieseparator. — Vandvarmer. — Delvis Centralvarme. — Brusebad. — Kul.



HAMMERSDAL ANDELSMEJERI

Oprettet 1887. — Postadresse: Hasle. — Jernbanestation: Hasle. — Telefon: Rutsker 9.
Mejerikreds: Bornholm Amt.

Mejeriet oprettedes 1887. — Beboelsen i Mejeribygningen rummer 7 Værelser, heri Personalets. — 198 Leverandører med 900 Køer. — 3 Brønde, henholdsvis 8, 8 og 4 m dybe. — De 3 Medarbejdere lønnes med 1300 Kr. — Flødeenheder. — Syrevækker fra Bl. & Tv. — Rund 22 m høj Skorsten.



A. M. Jensen,
Bestyrer.

Formand: Gaardejer *P. K. Holm*, Bondegaard, Hasle, siden 1909. Tidligere Formænd: *H. A. Sanne* 1887—93, *K. A. Schou* til 1901, *N. P. Holm* til 1905 og *H. A. Mogensen* til 1909. — Bestyrer: *A. M. Jensen*, født 30. Marts 1869 i Nyker Sogn. Kom 18 Aar gammel til Mælkeribruget, efter først at have været ved Landvæsenet. Har været paa Gadeby, Humledal og Sofiendal. Soldat. Paa Ladelund Mælkerskole 1891—92. Kom derefter til Vesterholm og blev 1. Januar 1893 Bestyrer paa Hammersdal ved Hasle. Har rejst med Stipendium. Repræsentant i Hasle Bank. Medlem af Menighedsraadet for Rutsker.

»Sinus«, Bismer og Balance som Vægte. — Buas Forvarmer og Pasteurer. — Ringkøler. — B. & W. Centrifuge. — Danske Tøndekærner. — Kedel fra Brødrene Anker, Hasle, og Marshall Maskine. — Ammoniak- & Kølemaskine (30,000 V. E.) fra Atlas. — Fløden syrnes i Tønder. — Aluminiumspande til Syremælken. — Petroleum. — En Del Aluminiumstransportspande. — Kul.

Aar ¹⁾	Mælke- mængde Millioner kg	Mælkefor- brug	Smere- mængde 1000 kg	Mælk til Ost Millioner kg	Blandingsost 1000 kg Skummet- mælksost 1000 kg	Aar ¹⁾	Mælke- mængde Millioner kg	Mælkefor- brug	Smere- mængde 1000 kg	Mælk til Ost Millioner kg	Blandingsost 1000 kg Skummet- mælksost 1000 kg
1887	0. ³⁷	27. ⁴⁶	13. ⁸⁸	—	—	1910	2. ⁸⁵	26. ⁰	109. ⁵⁰	—	—
1891	1. ³³	26. ⁷	49. ⁹⁸	—	—	1911	2. ⁹⁰	26. ⁴	109. ⁶⁰	—	—
1892	1. ³³	28. ⁸	45. ⁰⁵	—	—	1912	2. ⁶⁵	25. ⁸	102. ⁸²	—	—
1896	1. ⁰⁰	27. ²	58. ⁴⁹	—	—	1913	2. ⁸⁵	26. ³	108. ⁴⁰	—	—
1900	1. ⁹⁴	26. ⁷	72. ³³	—	—	1914	2. ⁹²	26. ¹	112. ¹⁰	—	—
1904	2. ⁰¹	26. ³	77. ⁰⁸	—	—	1915	2. ⁷⁵	26. ¹	105. ¹¹	—	—
1908	2. ⁵⁸	26. ⁵	97. ³¹	—	—						

¹⁾ Regnskabsaaret: Kalenderaaret.

HUMLEDAL ANDELSMEJERI

Oprettet 1888. — Postadresse: Tejn St. — Jernbanestation: Humlebæk Trinbrædt (1 km). — Telefon: Rø 10.
Mejerikreds: Bornholm Amt.



Mejeriet oprettedes 1888. Ombygget 1907 (Statskonsulenten og H. P. Philipsen). — Den særskilte Beboelse rummer 6 Værelser, desuden har Personalet 2 i Mejeribygningen. — 225 Leverandører med 1200 Køer. — 3 Brønde. — De 3 Medarbejdere lønnes med 1750 Kr. — Faktor 3. — Syrevækker fra Bl. & Tv. — Skorstenen er 20 m høj.

Formand: Gaardejer J. P. Hansen, Hullegaard, Rø, Tejn St., siden 1913. Sogneraadsmlem, Medlem af Værgeraadet og af Bornholms Mejeriforening, Repræsentant for Bornholms Amts Landboforening. Tidligere Formænd: Gaarde



Hans Kofoed,
Bestyrer.

ejer D. J. Funch 1888—89, Proprietær L. Chr. Jensen til 1890, Gaardejer Chr. H. Schou til 1892, Gaardejer L. P. Kofoed til 1893, Proprietær L. Chr. Jensen til 1899, Kaptajn V. M. Davitzen til 1901, Gaardejer L. Olsen til 1902, Kaptajn V. M. Davitzen til 1903, Proprietær L. Chr. Jensen til 1907, Gaardejer J. F. Hansen til 1909 og Parcellist G. H. Kjøller til 1913. — Bestyrer: *Hans Kofoed*, født 5. Maj 1872. Begyndte Gerningen ved Mælkeribruget 1890 paa Humledal. Var paa Dalum Mælkeriskole 1891, derefter paa Humledal, Fjenneslev og Broholm. Blev 1. August 1893 Bestyrer paa Humledal.

Aar ¹⁾	Mælke- mængde Millioner kg	Mælkefor- brug	Smør- mængde 1000 kg	Mælk til Ost Millioner kg	Blandingsost 1000 kg Skummet- mælksost 1000 kg	Aar ¹⁾	Mælke- mængde Millioner kg	Mælkefor- brug	Smør- mængde 1000 kg	Mælk til Ost Millioner kg	Blandingsost 1000 kg Skummet- mælksost 1000 kg
1889	0. ⁰¹	—	34. ²⁶	—	—	1910	3. ¹¹	—	120. ⁰¹	—	—
1893	1. ¹⁹	—	44. ⁰¹	—	—	1911	3. ²⁰	—	123. ⁵¹	—	—
1897	1. ⁷⁴	—	65. ¹³	—	—	1912	3. ¹⁵	25. ¹	125. ²⁴	—	—
1901	2. ³⁴	—	88. ⁸⁶	—	—	1913	3. ³⁸	25. ⁷	131. ⁸⁶	—	—
1905	2. ⁵²	—	93. ⁰⁴	—	—	1914	3. ⁴⁸	25. ⁷	135. ⁰¹	—	—
1909	2. ⁸²	—	112. ⁰⁶	—	—	1915	3. ²²	25. ⁵	124. ⁵³	—	—

¹⁾ Regnskabsaaret: Kalenderaaret.

»Sinus« Reform, »Baby« og Balancevægt. — Silkeborg Forvarmer. — »Magnus«. — Konisk Ringkøler. — Alfa Laval Centrifuger. — Silkeborg Kærneælder. — Kedel og Maskine fra Bornholms Maskinfabrik. — Kobberfortinnet Flødesyrningsbassin. — Fortinnede Kobberspande til Syremælken. — »Lux«. — Der anvendes ogsaa Aluminiumstransportspande. — Resttømningsapparat. — Vandvarmer. — Kul.

KAJBJERGGAARD ANDELSMEJERI

Oprettet 1892. — Postadresse: Allinge. — Jernbanestation: Allinge (0,3 km). — Telefon: Allinge 86. Mejerikreds: Bornholm Amt.

Mejeriet var oprindelig Fællesmejeri og begyndte 30. Oktober 1892 som Andelsmejeri. Ombygget i 1909 (H. P. Philipsen). — Den særskilte Beboelse rummer 4 Værelser (foruden Loftsværelser); i Mejeribygningen har Personalet 2 Værelser. — 125 Leverandører med 600 Køer. — Vandledning fra en Dam. — De 3 Medarbejdere faar 800 Kr. i Løn. — Flødeenheder. — Syrevækker fra Bl. & Tv.

»Sinus«, »Baby« og Silkeborg Balancevægt. — Forvarmer og Pasteur fra P. & L. P. — Ringkøler. — B. & W. Centrifuge. — Danske Tøndekærner. — Kedel fra Th. Th. Sabroe. — Maskine fra Caroc & Leth. — Kulsyre-Kølemaskine (30,000 V. E.) fra Th. Th. Sabroe. — Flødesyrningsbassin. — Elektricitet. — Resttømningsapparat. — Olieseperator. — Bade. — Delvis Centralvarme. — Kul.



Formand: Fhv. Smedemester *P. Pedersen*, Allinge, siden 1915. Byrådsmedlem. Medlem af Bestyrelsen for Allinge Kolonial- & Produktforening samt Aktieselskabet Hammersholms Granitværker. Tidligere Formænd: Gaardejer Bidstrup 1892—1895 og Gaardejer *P. Kaas* til 1915. — Bestyrer: *Th. M. E. Hansen*, født 2. Juli 1882. Begyndte Mejerigerningen 1897 paa Central; senere paa



Fhv. Smedemester *P. Pedersen*,
Mejeriets Formand.



Th. M. E. Hansen,
Bestyrer.



Gaardejer *P. Kaas*,
fhv. Formand.

Humledal, Nyker og paa Bjørnedal som Vikar. Var paa Ladelund Mælkerskole 1905—06. Kontrolassistent 1906—07. Vikar i Bornholms Vikarforening 1908—12 og blev Bestyrer 1. April 1912 paa Kajbjerggaard. Formand for Sønderjydsk Forening, Bestyrelsesmedlem og Kasserer for Allinge Foredragsforening og den kommunale Vælgerforening.

Aar ¹⁾	Mælke- mængde Millioner kg	Mælkefor- brug	Smør- mængde 1000 kg	Mælk til Ost Millioner kg	Blandingsost 1000 kg Skummet- mælksost 1000 kg	Aar ¹⁾	Mælke- mængde Millioner kg	Mælkefor- brug	Smør- mængde 1000 kg	Mælk til Ost Millioner kg	Blandingsost 1000 kg Skummet- mælksost 1000 kg
1912	1.42	²⁾ —	48.07	—	—	1914	1.59	²⁾ —	55.71	—	—
1913	1.54	—	45.87	—	—	1915	1.53	—	54.98	—	—

¹⁾ Regnskabsaaret: Kalenderaaret. ²⁾ Mælkeforbruget kan ikke opgives paa Grund af Bysalget.

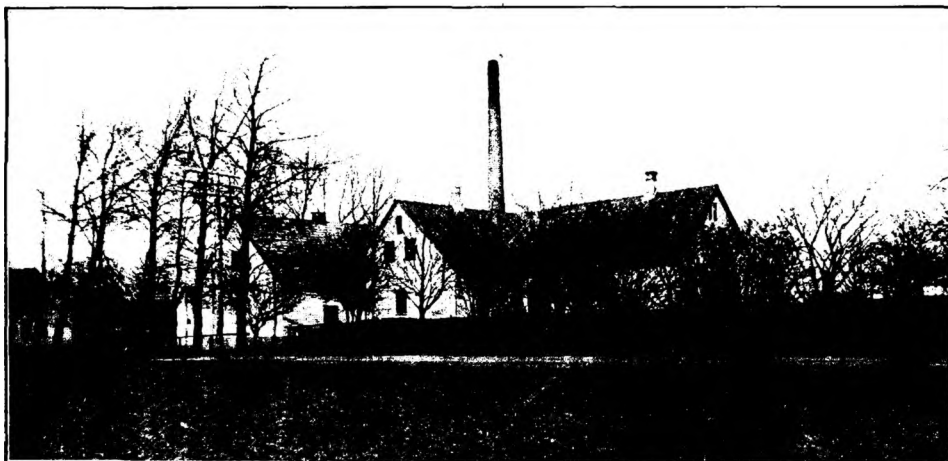

LOBBÆK ANDELSMEJERI

Oprettet 1887. — **Postadresse:** Lobbæk. — **Jernbanestation:** Lobbæk (v. St.). — **Telefon:** Lobbæk 1.
Mejerikreds: Bornholm Amt.

Oprettet 1887. Ishus 1908. Omændret 1914 (H. P. Philipsen). — Beboelsen i Sidefløjen rummer 8 Værelser og i Mejeribygningen er der et Kontor. — 188 Leverandører med 1470 Køer. — I Mælkebedømmelsesforening. — 6 m dyb Brønd. — De 3 Medarbejdere lønnes med 2000 Kr. — Flødeenheder. — Flora danica. — 25 m høj Skorsten.



Proprietær K. F. Kofoed,
Mejeriets Formand.

Formand: Proprietær *K. F. Kofoed*, Brunsgaard, Nylars. Tidligere Formænd: Gaardejer *H. C. Sode*, Gaardejer *I. P. Kofoed*, Proprietær *Jespersen*, Gaardejer *G. Jensen*, Jægermester *Rasch* og Gaardejer *H. M. Kofoed*. — Bestyrer: *C. J. Hansen*, født 15. Juni 1873. Begyndte Mejerigerningen 1887 paa Bækkedal, derefter paa Brodal, Skovby og



C. J. Hansen,
Bestyrer.

Godthaab (Rønne). Soldat. Kom saa til Pedersker og derefter til Lobbæk og blev efter $\frac{3}{4}$ Aars Forløb dettes Bestyrer 1. Januar 1898. Formand for Bornholms Amts 15. Skyttekreds. Bestyrelsesmedlem af og Kasserer for Venstreforeningen i V. Marie, Revisor for Bornholms Amts Mejeristforening, Tillidsmand for »Bornholms Tidende« og Formand for V. Maries Læseforening.

Aar ¹⁾	Mælke- mængde Millioner kg	Mælkefor- brug	Smør, mængde 1000 kg	Mælk til Ost Millioner kg	Blandingsost 1000 kg Skummet- mælksost 1000 kg	Aar ¹⁾	Mælke- mængde Millioner kg	Mælkefor- brug	Smør, mængde 1000 kg	Mælk til Ost Millioner kg	Blandingsost 1000 kg Skummet- mælksost 1000 kg
1899	2.15	26.2	112.48	—	—	1912	3.39	26.9	129.40	—	—
1905	3.01	26.4	114.61	—	—	1913	3.56	26.7	133.56	—	—
1909	3.37	26.5	127.39	—	—	1914	3.71	26.5	140.18	—	—
1911	3.73	26.4	141.01	—	—	1915	3.58	25.0	137.48	—	—

¹⁾ Regnskabsaaret: Kalenderaaret.

»Sinus«, »Baby«, Bismar og Silkeborg Balancevægt. — Forvarmer og Flødepasteur fra Kolding, Kogeren fra Buaas. — Ringkøler. — 3 Alfa Laval Centrifuger. — Danske Tøndekærner. — Kedel fra Bornholms Maskinfabrik. — Maskine fra Alliance. — Kulsyre- og Kølemaskine (40,000 V. E.) fra Th. Th. Sabroe. — Fløden syrnes i Trætønder. — Flora danica Tønden. — Elektricitet. — Nogle Aluminiumstransportspande. — Resttømningsapparat. — Olieseparator. — Centralvarme. — Baderum. — Kul.

NEXØ ANDELSMEJERI

Oprettet 1908. — Postadresse: Nexø. — Jernbanestation: Nexø (v. St.). — Telefon: Nexø 89.
Mejerikreds: Bornholm Amt.

Oprettedes 1908 som Fællesmejeri, men har siden 1. Januar 1916 været Andelsmejeri, og der arbejdes i de gamle, meget uanselige Lokaler. — Den særskilte Beboelse rummer 5 Værelser. — 34 Leverandører med 170 Køer. — Vandværksvand. — Medarbejderen lønnes med 700 Kr. (desuden 2 Kuske og 1 Ekspeditrice). — Faktor 2. — Flora danica. — Ishuset rummer 50 Læs Is. — Almindelig Husskorsten.



Avlsbruger Alf. Kofoed,
Mejeriets Formand.

Formand: Avlsbruger *Alf. Kofoed*, Mølby. — Bestyrer: *Th. Larsen*, født 6. Marts 1880. Begyndte Mejerigigeringen paa Dybvad i 1898 og derefter Central. Var 1904—05 paa Ladelund Mælkeriskole og kom derefter til Bjørnedal, Gadeby og Dybdal. Var Vikar i 2 Aar og derefter paa Bækedal. Kom 1. Januar 1916 paa Nexø som Bestyrer.



Th. Larsen,
Bestyrer.

»Simplex« og Decimalvægte. — Pasteur fra P. & L. P. — Ringkølere. — 1 Titan (T. A. 20) Centrifuge. — Dansk Tøndekærne. — Opretstaaende Dampkedel og Maskine fra Helsingørs Maskinfabrik. — Elektromotor. — Fløden syrenes i Tønder. — Kul. — Der vil antagelig blive indvejet ca. 0,5 Mill. kg Mælk og produceret 6000 kg Smør. — Der er Detailsalg i Byen og hertil anvendes, foruden Butik, 2 Vogne.

NYKÆR ANDELSMEJERI

Oprettet 1887. — Postadresse: Nyker. — Jernbanestation: Nyker (0,5 km). — Telefon: Nyker 9. Mejerikreds: Bornholm Amt.



Oprettet 1887. Ombygget 1908 (H. P. Philipsen). — Den særskilte Beboelse rummer 9 Værelser, hvoraf 3 for Personalet. — 175 Leverandører med 1100 Køer. — Kilde samt 3 Brønde paa henholdsvis 2,5, 7,5 og 9,5 m. — De 4 Medarbejdere (Fru Christoffersen er Mejerske) lønnes med 1500 Kr. — Flødeenheder. — Syrevækker fra Bl. & Tv. — Rund 22 m høj Skorsten.

Aar ¹⁾	Mælke- mængde Millioner kg	Mælkefor- brug	Smør- mængde 1000 kg	Mælk til Ost Millioner kg	Blandingsost 1000 kg	Skummet- mælksost 1000 kg	Aar ¹⁾	Mælke- mængde Millioner kg	Mælkefor- brug	Smør- mængde 1000 kg	Mælk til Ost Millioner kg	Blandingsost 1000 kg	Skummet- mælksost 1000 kg
1888-89	1.32	27.4	48.17	—	—	—	1910-11	3.20	25.6	124.28	—	—	—
1892-93	1.55	27.4	56.58	—	—	—	1911-12	3.11	26.1	120.04	—	—	—
1896-97	2.01	26.1	76.89	—	—	—	1912-13	3.27	25.6	127.88	—	—	—
1900-01	2.35	26.0	90.53	—	—	—	1913-14	3.44	25.5	134.61	—	—	—
1904-05	2.48	25.9	95.57	—	—	—	1914-15	3.24	25.1	129.06	—	—	—
1908-09	3.00	25.7	116.45	—	—	—							

¹⁾ Regnskabet afsluttes halvaarligt.

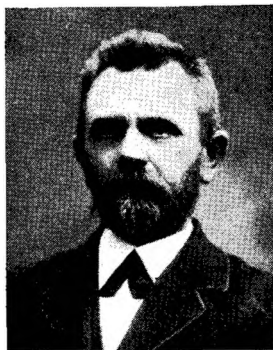

Gaardejer P. Thinggaard,
Mejeriets Formand.

Formand: Gaardejer P. Thinggaard, Pluggegaard, Nyker, siden 1911. — Tidligere Formænd: Gaardejer C. Westh 1887—95, Gaardejer, Løjtnant Kure til 1898, Gaardejer A. Sode i 1898, Proprietær I. Jespersen til 1899 og 1900—07, Proprietær H. A. Kofoed til 1900, Gaardejer E. Mortensen til 1908 og Gaardejer J. Jensen til 1911. —



C. Kristoffersen,
Bestyrer.

Bestyrer: C. Kristoffersen, født 20. April 1873 i Kongsted pr. Rønnede ved Haslev. Kom 1894 paa Bjørnedal. Var Vinteren 1896—97 paa Ladelund Mælkeriskole. Kom derefter til Godthaab (Horsens) og Bjørnedal. Blev 1. Oktober 1898 Bestyrer paa Nykær. Var 1905—15 i Bestyrelsen for Bornholms Amts Mejeristforening, Repræsentantsuppleant for »De danske Mejeriers Fællesindkøb«; Sogneformand for Bornholm Amts Tyendepræmieforening, Bestyrelsesmedlem af Bornholm Amts 16. Skyttekreds (Skydelærer), af Nyker Sogns Ægssalgskreds (Regnskabsfører), Revisor i Nyker Sogns Sygekasse.

Vægte fra H. P. Philipsen og Silkeborg. — Silkeborg Forvarmer, Skummetmælkpasteur fra Kolding, Fladkøleren ligeledes. — Buaas Flødepasteur. — Alfa Laval Centrifuge. — Danske Tøndekærner. — Kedel fra Bornholms Maskinfabrik og Marshall Maskine. — Kulsyre-Kølemaskine (35,000 V. E.) fra Th. Th. Sabroe. — Flødesyrningsbassin. — Elektricitet. — Nogle Aluminiumstransportspande. — Kul. — 1 Dynamo paa 3 HK. trækker en Pumpe, der gennem en 400 m lang Ledning tager Vandet fra Kilden.

PEDERSKER ANDELSMEJERI

Oprettet 1888. — Postadresse: Pedersker. — Jernbanestation: Pedersker (v. St.). — Telefon: Pedersker 14. Mejerikreds: Bornholm Amt.

Oprettet 1888. Ny Beboelse og Ishus 1907. — Beboelsen i Mejeribygningen rummer 14 Værelser, heri 2 Værelser for Personalet. — 181 Leverandører med 1150 Køer. — Brønden er 6—7 m dyb. — De 4 Medarbejdere (Mejerske) lønnes med 1700 Kr. — Faktor 2. — Flora danica. — Ishuset rummer 252 m³ Is. Firkantet Skorsten.

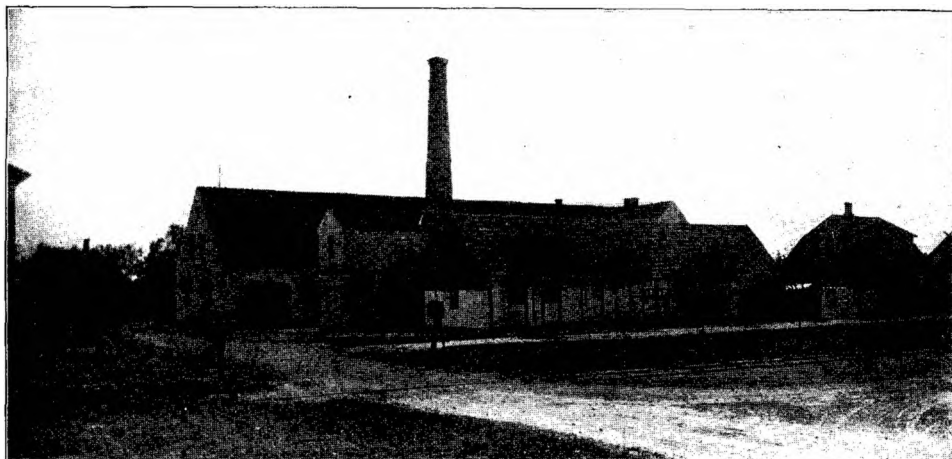

Gaardejer Hans Munch,
Mejeriets Formand.

Formand: Gaardejer *Hans Munch*, Dammegaard, Pedersker. Tidligere Formænd: Møllejer P. Marker (18 Aar), Gaardejer R. Madsen (2 Aar). — Bestyrer: *Ludvig Bidstrup*, født 18. December 1863. Var paa Højskole i Vinteren 1883—84. Lærte Mejerieringen 1887—89 paa Broholm og Engholm. Bestyrerrikari et halvt Aar (1889).



Ludvig Bidstrup,
Bestyrer.

Bestyrer paa Pedersker 1890. Bestyrelsesmedlem af Brugsforeningen og Forsamlingshuset.

Aar ¹⁾	Mælke- mængde Millioner kg	Mælkefor- brug	Smør- mængde 1000 kg	Mælk til Ost Millioner kg	Blandingsost 1000 kg Skummet- mælksost 1000 kg	Aar ¹⁾	Mælke- mængde Millioner kg	Mælkefor- brug	Smør- mængde 1000 kg	Mælk til Ost Millioner kg	Blandingsost 1000 kg Skummet- mælksost 1000 kg
1888	0. ³⁷	27. ¹	6. ⁷⁹	—	—	1910	3. ²⁵	25. ⁴	127. ³⁹	—	—
1892	1. ¹³	26. ⁹	41. ⁸⁴	—	—	1911	3. ⁴³	25. ⁶	133. ⁷⁵	—	—
1896	1. ⁷¹	26. ⁴	64. ⁸⁶	—	—	1912	3. ³⁸	25. ⁵	127. ⁵⁴	—	—
1900	2. ⁰²	25. ⁹	78. ⁰³	—	—	1913	3. ³³	25. ⁵	130. ⁷¹	—	—
1904	2. ⁷¹	25. ⁷	90. ¹⁸	—	—	1914	3. ³⁰	25. ³	129. ⁹⁴	—	—
1908	2. ⁹²	25. ⁴	115. ⁰⁰	—	—	1915	3. ¹⁶	24. ⁸	126. ⁷¹	—	—

¹⁾ Regnskabsaaret: Kajenderaaret.

»Sinus«, Bismær og Silkeborg Balancevægt. — Forvarmer og Pasteur fra Buaas. — Ringkøler fra F. Christensen. — B. & W. Centrifuge. — Kærnealteren »Silkeborg«. — Kedel og Maskine fra Bornholms Maskinfabrik. — Flødesyrningsbassin. — Aluminiumskar til Syrens Forplantning. — Petroleum. — Kul.

SVALHØJ ANDELSMEJERI

Oprettet 1888. — Postadresse: Hasle. — Jernbanestation: Hasle (2 km). — Telefon: Hasle 18.
Mejerikreds: Bornholm Amt.

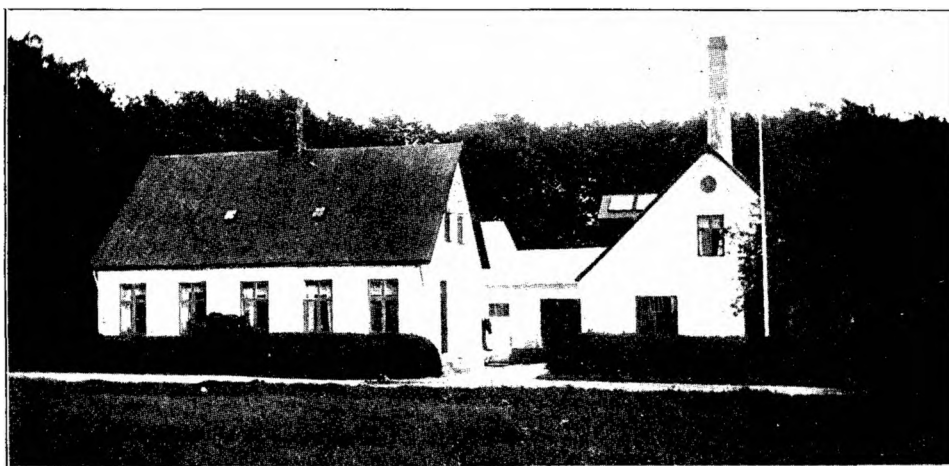

Oprettet 1888. — Den særskilte Beboelse rummer 4 Værelser og i Mejeri-bygningen har Personalet 1 Værelse. — 66 Leverandører med 740 Køer. — Brønden er 8 m dyb. — De 3 Medarbejdere lønnes med 1400 Kr. — Faktor 2. — Syrevækker fra Bl. & Tv. — Ishuset rummer 250 m³ Is. — Firkantet 16 m høj Skorsten.

Aar ¹⁾	Mælke- mængde Millioner kg	Mælkefor- brug	Smør, mængde 1000 kg	Mælk til Ost Millioner kg	Blandingsost 1000 kg Skummet- mælksost 1000 kg	Aar ¹⁾	Mælke- mængde Millioner kg	Mælkefor- brug	Smør, mængde 1000 kg	Mælk til Ost Millioner kg	Blandingsost 1000 kg Skummet- mælksost 1000 kg
1889	0. ⁸³	27. ²	30. ¹²	—	—	1910	2. ⁰²	25. ⁸	74. ⁸³	—	—
1893	1. ⁰⁵	26. ⁴	40. ⁰⁴	—	—	1911	2. ⁰⁷	25. ⁹	76. ¹⁸	—	—
1897	1. ¹⁵	26. ⁰	55. ⁸⁵	—	—	1912	1. ⁹⁷	26. ⁰	71. ⁹⁰	—	—
1901	1. ⁰⁵	26. ⁷	62. ⁰⁰	—	—	1913	2. ⁰⁴	25. ³¹	74. ⁴¹	—	—
1905	1. ⁶⁰	26. ⁷	60. ⁵⁰	—	—	1914	2. ¹³	25. ³	79. ⁴⁰	—	—
1909	1. ⁴⁸	26. ¹	72. ⁰⁴	—	—	1915	2. ¹²	24. ⁰	80. ⁶¹	—	—

¹⁾ Regnskabsaaret: Kalendaraaret.



S. P. Ebbesen,
Bestyrer.

Formand: Proprietær, Sogneraadformand *Lind*, Brogaard. Formand for Bornholms Sogneraadforening, Vurderingsmand til Ejendomsskyld, Bestyrelsesmedlem af Bornholms Sanatorium, af Hasle Bank, af Østbornholms Dampskibsselskab og af Aktieselskabet Grønbech & Co. — Tidligere Formænd: Løjtnant Holm i 4 Aar, Proprietær Jespersen i 11 Aar, Proprietær Lohmann i 5 Aar og Proprietær Lund i 6 Aar. — Bestyrer: *S. P. Ebbesen*, født 13. Januar 1867 i Maltbæk ved Vejen. — Lærte Mejeriet paa Sønderkov Mølle 1884 og var derefter Bestyrer paa et Gaardmejeri ved Holstebro. Soldat i 2 Aar. Paa Ladelund Mælkeriskole 1889—90 og kom til Svalhøj

Andelsmejeri 1. Maj 1890. — E. er Bogholder i en mindre Bank i Hasle.

»Sinus«, Bismer og Balance som Vægte. — Universal og Ringkøler. — Alfa Laval Centrifuge. — Dansk Tøndekærne. — Kedel og Maskine fra Brødrene Anker, Hasle. — Flødesyrningsbassin. — Petroleum. — Kul.

VADDAM ANDELSMEJERI

Oprettet 1887. — **Postadresse:** Svaneke. — **Jernbanestation:** Svaneke Havn. — **Telefon:** Svaneke 30.
Mejerikreds: Bornholm Amt.



Oprettet 1887. Ombygget 1900. — Den særskilte Beboelse rummer 7 Værelser. Desuden er der i Mejeribygningen Forsamlingsaal og 2 Værelser for Personalet. — 205 Leverandører med 1440 Køer. — Brønden er 4—5 m dyb. —

Kloakvandet udnyttes til Overrisling. — De 5 Medarbejdere lønnes med 2100 Kr. — Faktor 2. — Flora danica. — Ishuset rummer 200 Læs Is. — Rund 22 m høj Skorsten.



Gaardejer I. P. Kaas,
Mejeriets Formand.

Formand: Gaardejer I. P. Kaas, Styrsgaard, Svaneke. Tidligere Formænd: Løjtnant Hansen, Gaardejer Munk og Gaardejer Jacobsen. — Bestyrer: H. P. L. Rasmussen, født 10. August 1869. Begyndte Mejerieringen i 1894 paa Vaddam. Var senere paa Ryslinge. Elev paa Dalum Mælkerisole i 1900. Derefter paa Gislinge. Vikar paa Brodal



H. P. L. Rasmussen,
Bestyrer.

og derefter paa Lobbæk og Brodal som Mejerist. Var Mælkedommer i 1 $\frac{1}{2}$ Aar og blev 1. Maj 1908 Bestyrer paa Vaddam.

Aar ¹⁾	Mælke- mængde Millioner kg	Mælkefor- brug	Smør- mængde 1000 kg	Mælk til Ost Millioner kg	Blandingsost 1000 kg	Skummet- mælkost 1000 kg	Aar ¹⁾	Mælke- mængde Millioner kg	Mælkefor- brug	Smør- mængde 1000 kg	Mælk til Ost Millioner kg	Blandingsost 1000 kg	Skummet- mælkost 1000 kg
1887	0.31	25.5	12.11	—	—	—	1911	3.86	25.4	143.51	—	—	—
1891	1.20	26.5	45.14	—	—	—	1912	3.74	25.4	116.75	—	—	—
1895	1.89	26.3	71.69	—	—	—	1913	3.91	25.5	152.88	—	—	—
1899	2.17	26.3	98.92	—	—	—	1914	3.85	26.0	146.55	—	—	—
1903	2.73	26.0	102.81	—	—	—	1915	3.81	25.5	147.05	—	—	—
1907	3.20	24.7	127.07	—	—	—							

¹⁾ Regnskabsaaret: Kalenderaaret.

»Sinus«, Bismær og Balancevægt. — Forvarmer fra Silkeborg. — Pasteurer fra Kolding og Ringkøle. — 1 Titan (I. A. 80) og 1 Alfa Laval Centrifuge. — Kærnealteren »Silkeborg«. — Kedel fra Bruun & Sønner. — Maskine fra Bornholms Maskinfabrik. — Elektricitet. — Enkelte Aluminiumstransportspande. — Bade. — Kul.

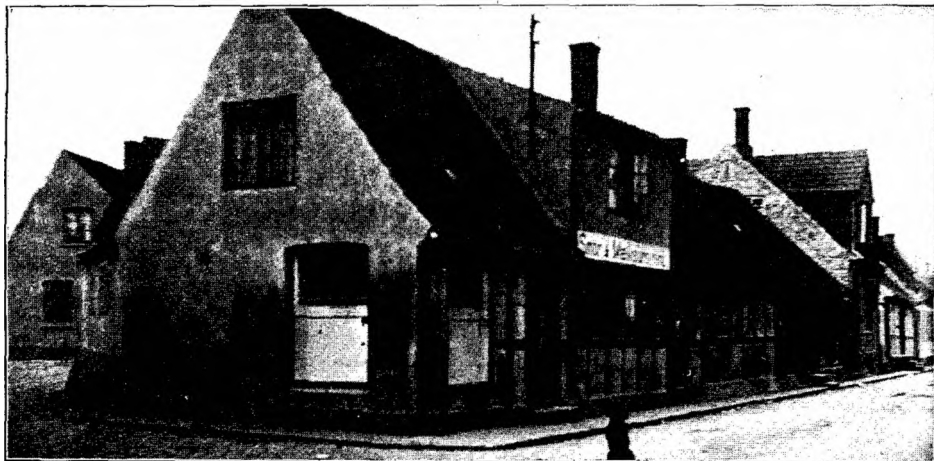

M. PIHLS MEJERI

Oprettet 1905. — Postadresse: Rønne. — Jernbanestation: Rønne (1 km). — Telefon: Rønne 55.
Mejerikreds: Bornholm Amt.

Oprettet 1905. — Beboelsen i Mejeribygningen rummer 6 Værelser. — 17 Leverandører med 120 Køer, men desuden købes en Del Mælk. — Vandværksvand. — Medarbejderne (Kusken iberegnet) faar 3000 Kr. i Løn; Fru Pihl er Mejerskø. — Ishuset rummer 80 Læs Is. — Almindelig Husskorsten.



Math. P. Pihl,
Mejeriets Ejer.

Ejer: *Math. P. Pihl*, født 6. Februar 1873. Begyndte Mejerigerningen paa Vaddam og var der i 5 Aar. Derefter paa Hastrup og Bjørnedal. Var 1896 Elev paa Ladelund Mælkeriskole og blev saa Mejerist paa Kongsdal, Fuglebæk, Godthaab (Rønne), Lobbæk, Bodilsker og Toft. Begyndte Driften af Mejeriet i Rønne 22. August 1905.

Decimalvægte. — Pasteurer fra Silkeborg, Ringkølere. — Titan (T. A. 20) Centrifuge. — Dansk Tøndekærne. — Varmtvandskedel fra Strømmen, Randers. — Elektromotor. — Flaskeskyllemaskine, Aftapningsmaskine. — Kul. — Der behandles omkring 0,5 Mill. kg Mælk, og der kærnes kun undtagelsesvis. Der sælges fra 2 Udsalg og fra 2 Vogne.

