



Dette værk er downloadet fra Danskernes Historie Online

Danskernes Historie Online er Danmarks største digitaliseringsprojekt af litteratur inden for emner som personalhistorie, lokalhistorie og slægtsforskning. Biblioteket hører under den almenyttige forening Danske Slægtsforskere. Vi bevarer vores fælles kulturarv, digitaliserer den og stiller den til rådighed for alle interesserede.

Støt Danskernes Historie Online - Bliv sponsor

Som sponsor i biblioteket opnår du en række fordele. Læs mere om fordele og sponsorat her: <https://slaegtsbibliotek.dk/sponsorat>

Ophavsret

Biblioteket indeholder værker både med og uden ophavsret. For værker, som er omfattet af ophavsret, må PDF-filen kun benyttes til personligt brug.

Links

Slægtsforskeres Bibliotek: <https://slaegtsbibliotek.dk>

Danske Slægtsforskere: <https://slaegt.dk>

AARBOG

1944 FOR

DET DANSKE POST-
OG TELEGRAFVÆSEN



53. AARGANG

UDGIVET OG REDIGERET AF
KONTROLØR E. H. C. MIKKELSEN

ØSTIFTERNES KREDITFORENING

Jarmers Plads 2 . København V. . Telf. C. 8501

Yder Laan

i fast Ejendom i Hovedstaden med Frederiksberg og Omegns Kommuner, i Købstæderne og Stationsbyerne samt i Landejendomme og Huse paa Landet indenfor Omraadet Østifterne og Samsø.

★

Samlet Udlaan

pr. 1ste November 1943:

Kr.: 1.723.630.944.71

★

13. og 14. Serie er aabne for Udlaan.

RESERVEFONDENS OVERSKUD

afskrives paa Medlemmernes Gæld

INDHOLDSFORTEGNELSE:

	Side		Side
Adresse- og Telefontavle	11	Billedstof:	
Fødselsdagskalender	14	Kontorchef P. O. L. Harder.	
Erindringsliste for Postkontorer ved Fuldmægtig O. Willumsgaard, Gdir.	21	Kontorchef P. J. P. Jørgensen.	
Alfabetisk Sagregister over gældende Bestemmelser ved Fuldmægtig O. Willumsgaard, Gdir.	33	Assistenter, 2. Dels-Kursus 1943	98 og 99
Postmestrenes Myndighedsomraade	49	Elever, Aargang 1943	100
Oplysninger om Postmester- og Telegrafbestyrerembederne	52	Det traditionelle »Julelotteri« i Gdir.	101
Tjenesteboliger ved Overassistent J. Gormsen, Gdir.	55	Joseph Michaelsen Mindemedaille (Medhjælper Frk. K. J. M. Gredal)	101
Lønninger og Antal Tjenestemænd i P.&T., Oversigt over	65	Overpostkontrolør L. W. Wittendorff fylder 90	102
Foreninger	69	Afskedsfesten for Kontorchef M. Gredsted	320
Modtagelsestider	83	Kendte Mænd i Post- og Telegrafvæsenet:	
Arkivsager, Opbevaringstider for	83	Andersen, A. L. E., Postmester, Kbhavn 6, af Postmester* T. V. Johansen, Kbhavn	217
Lærere og Censorer m. V., ved Kursus og Fagprøver	84	Andersen, A. P., Postmester*, Aarup, af Postmester* G. Ludwigs, Kbhavn	191
Biblioteker og Arkiver	87	Baastруп, G. J., Postmester*, Brædstrup, af Postmester* J. F. Fabricius, Skanderborg	192
Legater	89	Christensen, P., Postmester*, Varde, af Postmester P. Sørensen, Grenaa	192
Funktionsdogtgørelse	166	Dalgaard, L. C., Postmester*, Hjallerup, af Postmester* J. V. Gundlach, Dronninglund	193
Sær- og Turiststempler	166	Dyckjær, E., Postmester, Ringkøbing, af Kontrolør C. F. Bauditz, Odense	203
Personalia: ved Assistent P. L e t h, Gdir.		Elsøe, A. T. E., Kontorchef*, af Kontorchef M. J. C. Gredsted	194
Alfabetisk Hovedfortegnelse over P.&T.'s Personale	104	Erbou, N. J. M. P., Post- og Telegrafkasserer*, Randers, af Postmester A. E. Lebahn, Hjørring	204
Afskedigede Tjenestemænd	158	Fabricius, A. C., Postmester, Nørresundby, af Jernbanepostmester S. C. J. Sørensen, Fredericia	218
Afskedigelser, Navneforandringer og Ordensdekorationer	169	Gundlach, J. V., Postmester*, Dronninglund, af Assistent A. C. J. Lundø, Dronninglund	195
Udnævnelser	170	Hansen, C. J. M., Postmester*, Svinninge, af Kontrolør II* V. Høndil, Kbhavn	184
Jubilæer	173	Hansen, R., Postmester*, Nørre-Aaby, af Postmester* P. Christensen, Varde	196
Fødselsdage	180	Hansen, T. V. C., Postmester*, Nyborg, af Postmester J. Zigler, Nyborg	187
Artikler:		Hauerbach, G. G., Postmester*, Odder, af Overassistent J. R. Blaase, Aarhus	196
Kontorchef P. O. L. Harder, R*, Generaldirektoratet, af Arne Krog	5	Henriksen, O. C. W., Postmester, Slagelse, af Overpostinspektør* N. Teisen, Kbhavn	219
Kontorchef P. J. P. Jørgensen, R*, Generaldirektoratet, af Telegrafbestyrer C. J. Hansen, Regnskabskontoret	7	Holm, L. H. N., Postmester, Kbhavn 12, af Overpostinspektør L. Pedersen, Kbhavn	205
Mindedage	92	Holst, C. H. G., Postmester, Sæby, af Postmester J. N. Andersen, Kolby	220
Dansk Post- og Telegrafforenings Sommerhus	229	Hove, T. V., Postmester*, Kbhavn 14	187
Lidt om Medhjælperklubben, af Medhjælper E. Rasmussen	230	Jensen, R. C. E., Kontrolør, Gdir., af Kontorchef P. O. L. Harder	220
Storm P.	233	Jørgensen, H. P., Kontrolør II, Jbpkt.1, Kbhavn, af Overass. J. C. Lassen, Jbpkt.1, Kbhavn	221
Generaldirektørens Tale for Deltagerne i Post- og Telegrafvæsenets Fagprøver, 2. Del, Foraaret 1943	235	Jørgensen, J. A., Kontrolør II, Gdir., af Fuldmægtig A. Thaysen	205
Telefonforstærkerteknikens Udvikling i Forbindelse med det danske Fjernledningsnet, af Kabelingeniør O. J. Ellekilde	239	Jørgensen, J. N., Postmester, Esbjerg, af Konsul Ludvig Christensen, Esbjerg	206
Lidt om Bygningsforhold, af Kontorchef Gustav Hjort, Generaldirektoratet	249	Køhl, V. C. B., Postmester, Kbhavn 25, af Overassistent P. Jørgensen, Kbhavn 30	222
Postbaadens Undergang i Lillebælt den 30. Marts 1784, ved pens. Postekspedient I. T. Rohde	253	Larsen, C. C., Kontrolør II, Kbhavn K., af Postmester P. C. Brunshøj, Kbhavn 37	207
Danske Postflyvninger og Luftpostforbindelser 1911—1931, af Oberstløjtnant Max Nørgaard	257	Lendorf, C. F., Kontrolør II*, Kbhavn	197
Generaldirektoratet i den Kiørbøeske Periode 1. Januar 1905—31. Maj 1922, af Postmester ved Østerbro Postkontor, cand. polit. Trojel	279	von Lillienkjold, H. G., Postmester*, Grenaa, af Fuldmægtig O. C. V. J. Willumsgaard	197
Distriktsordning og Brevbærertjenester, af Postmester V. Gottlieb, København N	291	Lindgaard, F. P. E., Postmester, Kbhavn 27, af Kontrolør S. M. Bach, Toldpostkt.	207
Kontorchef C. L. Lage. Et Rejseninde og en forsinket Tak, af Postmester P. Chr. Brunshøj, København	305		
Personelle Erstatningspørgsmaal ved Fuldmægtig, cand. jur. F. Friis	309		
Anekdoter om Post- og Telegraffolk før og nu ved Overassistent J. Gormsen, Generaldirektoratet ..	321		
Det er sikkert ikke alle, der ved, at, af Assistent P. Leth	324		

Ludwigs, G., Postmester*, Kbhavn 10, af Postmester J. O. V. O. Elbo, Gentofte	208
Madsen, M. J. A., Kontrolør, Aarhus T., af Overassistent N. C. Møller, Aarhus T.	222
Madsen, N. L., Kontrolør*, Toldpostkt., af Overassistent J. C. Petersen, Kbhavn V.	209
Marckmann, C. H. N., Postmester*, Odense, af Postmester N. C. Christensen, Odense	188
Menge, C. E., Postmester*, Brobyværk, af Postmester H. V. E. Ishøj, Ærøskøbing	189
Møller, J. C. J., Postmester, Kbhavn 8, af Assistent T. C. B. Gjølring, Kbhavn 8	210
Mørch, H. C. V., Kontrolør*, Kbhavn, af Regnskabschef* C. V. V. Munck, Kbhavn	198
Nielsen, A. W., Postmester*, Herlufmagle, af Postmester J. O. V. O. Elbo, Gentofte	211
Nielsen, H. A., Postmester, Fredericia, af Postmester M. O. Ræder, Sønderborg	223
Nielsen, O. J., Kontrolør Postvæsenets Oplysningskontor, af Postmester V. A. C. Tortzen, Kbhavn 2 Nordentoft, V., Postmester, Bjerringbro, af Jernbanepostmester P. Slivsgaard, Kbhavn	212
Pagh, H. J., Postinspektør*, Jbpkt. 2, af Jernbanepostmester S. C. J. Sørensen, Fredericia	198
Petersen, H. L. T., Postmester*, Kbhavn 22, af Dr. phil. Harry Andersen, Kbhavn	213
Poulsen, J., Postmester*, Skive, af Overkontrolør Lykke Pedersen, Odense	189
Rod, O. C. L., Postmester*, Løgstør, af Postforvalter F. C. V. Møller, Aarhus 4	199
Rosbak, A. V., Kontrolør*, Aarhus T.	215
Rosenstand, N. P. H., Kontrolør II, Avispostkt., af P. C. J. Madsen, Toldpkt.	214
Rossdahl, M. P. C. O., Post- og Telegrafkasserer, Kolding, af Postmester A. E. Baastrup, Kolding	224
Sahlerts, E., Assistent*, Kbhavn, af Kontrolør R. C. E. Jensen, Gdir.	215
Schau, C. B., Postmester*, Hjørring	184
Schmidt, H. P., Postmester, Taastrup, af Postmester C. E. Mikkelsen, Brobyværk	216
Schwarz, J. S., Postmester*, Kalundborg, af Postmester H. Engell-Staberg, Næstved	186
Schädler, C. C. T., Postmester*, Sæby, af Assistent Troels Bisgaard, Kbhavn K.	200
Smith, A. P. A., Postmester*, Toldpostkt., af Postmester* T. V. Johansen, Kbhavn	190
thor Straten, F. B. H. C., Kontrolør*, Kbhavn, af Kontrolør II J. L. Nielsen, Kbhavn Omk.	200
Therkelsen, P. J., Postmester*, Hadsten, af Kontrolør P. E. Jensen, Nykøbing M.	201
Tobiassen, H., Postmester*, Vojens, af Overassistent R. P. J. Bjerregaard, Kolding	216
Urne, A. H., Postmester, Hellerup, af Overpostinspektør L. Pedersen, Kbhavn	225
Wiedemann, R. G. C., Overkontrolør, Fredericia T., af Kontrolør C. Sørensen, Fredericia T.	225
Zwicky, J. V., Postmester*, Vanløse, af Postmester* T. V. Johansen, Kbhavn	201
Østerbye, R. A. M. H. P., Kontrolør II* Odense T., af Overassistent P. E. F. Guldman, Odense	203

Nekrologer:

Bloch, J. N., Postmester*, Gentofte, af Postmester J. O. V. O. Elbo, Gentofte	327
Boje, A. F., Postmester*, Kbhavn 5, af Kontrolør II J. Lautrup Nielsen, Kbhavn	327
Dohn, M., Assistent*, Frk., Ribe, af Overassistent N. T. M. Grothe, Haderslev	328
Ellerbek, P. N., Postmester*, Aabenraa, af Postmester M. O. Ræder, Sønderborg	328
Gjødesen, J. A. A., Kontrolør II*, Kbhavn T., af Postmester C. V. A. J. Fryd, Skagen	329
Gundersen, A. P. L. M., Kontrolør, Kbhavn T., af Kontrolør E. van Norde, Kbhavn T.	330
Hansen, M. V., Assistent*, Padborg	330
Hassing, K., Assistent*, Frk., Aalborg, af Assistent*, Frk. I. K. Olesen, Aalborg	331
Hauerbach, E. B., Assistent, Klampenborg, af Postmester H. P. G. Smith, Klampenborg	331
Hjorth, F. E., Postmester*, Tranekær, af Postinspektør* H. J. Pagh, Kbhavn	332
Jacobsen, A. T. V., Postmester, Gørlev S., af Assistent M. Brandt, Kbhavn	332
Julev, H. J. A., Assistent, Jbpkt. 2, Fredericia, af Assistent F. R. Dupont-Nielsen, Fredericia	333
Kjeldbæk, R. M., Kontrolør, Rønne, af Overassistent E. K. Sørensen, Hjørring	333
Koch, M. C. M., Postmester*, Præstø, af Postmester* V. M. Schjellerup	334
Matthiessen, J. P. E., Overassistent, Odense, af Overassistent S. W. Gjærnyx, Odense	334
Nielsen, N., Overkontrolør*, Kbhavn T., af Overkontrolør* V. K. Hansen, Kbhavn	335
Nielsen, N. P. G., Telegrafist*, Odense	336
Nyeborg, H. P. W., Assistent*, Kbhavn	336
Paulsen, O. C. H. N., Kontrolør II*, Jbpkt. 2, Fredericia	336
Pomer, E. O., Overkontrolør, Kbhavn V., af Postmester A. Pedersen, Charlottenlund	337
Poulsen, Johs., Overassistent, Gdir., af Overassistent J. Gormsen, Gdir.	338
Rambusch, A. M., Assistent, Fru, Esbjerg, af Postmester J. N. Jørgensen, Esbjerg	338
Rogers, A. R. A., Postmester*, Tølløse, af Postekspedient* I. T. Rohde	339
Svarer, J. G. F. C., Postmester*, Rønnede	339
Taulov-Jensen, N. T., Telegrafbestyrer, Helsingør, af Telegrafbestyrer L. P. Jensen, Odense	339
Thomsen, P. S., Postmester*, Lyngby	340
Wittrup, H., Kontrolør II*, Kbhavn	340
Worsøe-Andersen, V., Postmester, Viborg, af Postmester J. C. Frost, Rønne	341
Voss, J. A. S., Fuldmægtig, Kaptajn, Generaldirektoratet af Kontorchef Joh. Jensen, Gdir.	342
Ørning, N. P. V., Fuldmægtig, Regnskabskontoret ..	341

Personalet i Post- & Telegrafvæsenet

Aarbogens Adresse: Vennemindevej 28, København Ø.
Tlf. Ryvang 1101, Postkonto 255.



Elfelt fot.

J. Peters.

Kontorchef P. O. L. Harder, R*

Generaldirektoratet.

Det er jo en alvorlig Sag at faa sin Biografi paa de fine Sider forrest i Aarbogen, og Biografien skulde derfor, naar det var rigtigt, egentlig være højtidelig. Men, heldigvis for mig, stiller det sig helt anderledes, naar det drejer sig om *Harder*, eftersom han er noget af det mest uhøjtidelige selv.

Det gælder ogsaa nu, hvor han sidder som velmeriteret Chef for Generaldirektoratets 2. Ekspeditions kontor med dets store og brogede Arbejdsomraade. Han har stadig bevaret det lille, humoristiske Glimt i Øjnene, og han har stadig denne sjove, lille Latter, som altid faar mig til at tænke paa Storm P.'s Gnækken.

Nu skal dette naturligvis ikke forstaaes saadan, at der ingen Alvor er i *Harder* — det være langt fra. Han har tværtimod skabt sig sin Karrière ved alvorligt og maalbevidst Arbejde, og han er en overordentlig flittig Mand, som ikke skyder noget Besvær fra sig.

Harder er født 1. Maj 1885, blev Student 1903, cand. jur. 1912 og begyndte sin postale Løbebane i 1913. Forud herfor havde han i nogle Aar virket som Lærer i Matematik, Fysik og Regning bl. a. ved Metropolitanskolen, Henrik Madsens Skole og Efterslægtsselskabets Skole, men svigtede altsaa Pædagogiken — som jeg heller ikke rigtig kan tro har haft hans Hjerte — og gik ind som Assistent i Generaldirektoratet Her har han haft hele sit senere Virke, kun afbrudt i Begyndelsen af praktisk Tjeneste paa forskellige Postkontorer. Ved Lønningsloven i 1919 blev han Sekretær, Fuldmægtig 1924, Ekspeditionssekretær 1933 og Kontorchef fra 1. November 1941.

Harder har gjort Tjeneste i de fleste af Generaldirektoratets Kontorer og har derved faaet en grundig og alsidig Uddannelse. Længst har han været i det Kontor, han nu er Chef for, og der er heller ingen Tvivl om, at han er udmærket placeret netop der. Han administrerer her et Omraade, som han til fulde behersker, og hvor han med sine mangeaarige Erfaringer kan sikre Kontinuiteten, hvilket nu engang er noget, som har en væsentlig Betydning for al rigtig Administration. Det er ikke Stedet her til at gaa nærmere ind paa, hvad *Harder* hersker over — det kan ses i Sagfordelingen — men det er et omfattende Omraade, som bringer ham i nær Kontakt med alle Instanser indenfor Etaten, med mange andre Styrelsesgrene og Forvaltninger og endelig med de forskellige Personaleorganisationer. Han har paa alle disse Felter forstaaet at etablere et godt Samarbejde, og mellem ham og Organisationerne hersker der det bedste Forhold. Det er mit Indtryk, at de baade har Tillid til og Respekt for Kontorchef *Harder* og hans Afgørelser. Hvis jeg skulde angive et snævrere Omraade, paa hvilket *Harder* har ydet en Indsats af særlig Vigtighed, maa det vel nok blive Landpostvæsenet. Jeg tænker her paa Kommissionen af 1936 til Undersøgelse af Arbejdstidsberegningen for Landpostbude, hvori *Harder* som Medlem og Sekretær nedlagde et betydeligt og værdifuldt Arbejde, og paa den for et Par Aar siden indførte Revisionsordning, som han var en utrættelig Fortaler for, og som han har organiseret.

Ved Siden af den egentlige Tjenestemandsgerning har *Harder* i Aarenes Løb passet for-

skellige andre Hverv. Han var i sin Tid Hovedarkivar i Generaldirektoratet, og han har virket i Brevaabningskontoret og i Frimærkekontrollen. Han er stadig Leder af sidstnævnte. I en Periode var han Sekretær i Fagprøvekommissionen, og han har i en Aarrække været Lærer paa Post- og Telegrafskolen ved Kursus for Postbudpersonalet.

Som Menneske er Harder elskværdig og gemytlig. Han kan undertiden virke sarkastisk, men der er aldrig nogen Brod i Sarkasmen, og det kan virke ganske befriende, naar han med Ironiens fine Naalespids prikker Hul paa en eller anden oppustet Ballon. Han kan baade goutere og selv fortælle en god Historie, — det sidste som Regel med Benyttelse af hans mange snurige Udtryk, som atter bringer Tankerne hen paa Storm P.

Med alt dette er han godhjertet og forstaaende, og det gør ham sikkert mange Gange ondt, navnlig under de nuværende Forhold, naar han maa bringe de skarpeste Midler i Anvendelse overfor en stakkels Synder, som har forgrebet sig. —

I sin Fritid er Harder Klaverspiller og Lystfisker, nu om Dage dog utvivlsomt mest Lystfisker. Men han er en fin Klaverspiller, som har spillet siden sit 5.-6. Aar, og som i Tidens Løb har glædet baade sig selv og mange Mennesker med sit Spil. Det er i Virkeligheden Synd, at han i de senere Aar har maattet lægge Spillet til Side, men man kan jo ikke overkomme al Ting. Lystfiskeriet har jeg lært ham, men jeg er somme Tider tilbøjelig til at tro, at han er blevet endnu mere passioneret end jeg selv. Han blev meget hurtig klar over Hemmeligheden ved det, nemlig at man ikke alene holder fri og er ude i Naturen, men at man desuden er positivt optaget, og at det er dette, som bevir-

ker den fuldstændige »Spænden fra« det daglige Arbejde, som er saa sund.

Han skal ses i sin Baad paa Furesøen, naar han med sin lange, tynde Skikkelse slæber Baaden op mod Vinden, medens vi andre hellere sniger os lidt i Læ med vores. Han skal ses ved den fælles Frokost et Sted inde mellem Sivene med Læ og Sol eller Skygge efter Aarstiden, naar han efter en streng Formiddag krænger den berømte Madkasses Uldtrøje af (Uldtrøjen fugtes ved Afgangen hjemmefra og paastaas at holde Maden frisk) og stiller de grønne Snapseglas med den svære Fod frem. Saa »befinder vi os« — navnlig hvis der er acceptable Fisk trukket indenbords. Og naar saa »de rumlige Forhold ikke tilsteder at spise mere«, kommer hans overdimensionerede Thermoflaske frem, som endnu i de seneste Tider ved særlige Lejligheder indeholder rigtig Kaffe, og til sidst tænder han sin »uadskillelige« Pibe, hvilket altid sker ved Afrivning af 2 Tændstikker ad Gangen, som straks føres til Tobakken, saaledes at at han saa vidt muligt faar Svovldampene med i første Drag.

Og endelig skal han ses om Aftenen, naar han træt og mødig, efter Roturen gennem Storekalv med Aftenrøden over Næsset og Fiskebæk, »skyder sig i smaa Bugtninger« hen ad Vejen til Holte Station. Saa har han haft en Dag ud af det, og saa møder han forfrisket og veloplagt næste Morgen for at gaa i Gang med Ugens Besværligheder.

Jeg ønsker Harder mange, mange Aars Fiske-ture endnu. Knæk og Bræk!





Elfelt fot.

Anger

udenom. Men han fik sig alligevel mange Venner og adskillige for hele Livet. Han var en god Kammerat, der vederlagsfrit manuducerede de yngre i Telegrafkundskab og ikke var bange for at gaa i Brechen, hvis nogen kom i Knibe. Engang fik en ældre Telegrafist, der fungerede som Vagtschef, indført, at Reservetelegrafister og Medhjælpere kun maatte spise Frokost i 20 Minutter, medens de tidligere ligesom Telegrafisterne havde spist $\frac{1}{2}$ Time. En skønne Dag modtog den nidkære Telegrafist en kalligraferet Adresse nydeligt ornamenteret med Rug- og Hvedeaks og underskrevet af samtlige Reservetelegrafister og Medhjælpere, der i højtidelige Vendinger fremførte deres Tak for Hr. Telegrafistens paaskønnelsesværdige Omsorg for Ungdommens Ve og Vel. Der blev stor Ballade. Chefen blev gram i Hu. En for en blev Underskriverne kaldt ind paa Kontoret for at faa læst og paaskrevet, flere idømtes Straffe — dengang var det god Latin at idømme Ungdommen Straffemoddeling for begaaede Forseelser. Tilsidst udstedtes Trusel om al Landsens Ulykker, indtil Turen kom til den stille og i alle Henseender respekterede Medhjælper *P. J. P. Jørgensen*, der paa sin egen stilfærdige Vis gik ind for Ungdommens Anskuelse og helt afvæbnede den strenge Chef, som derefter lod Sagen falde.

I 1902 blev *P. J. P. Jørgensen* udnævnt til Telegrafist, og i 1904 forflyttedes han efter Ansøgning til Telegrafdirektoratets Regnskabsafdeling, hvor han med sin hele Indstilling og Interesse for Tallenes Verden først kom paa sin rette Hylde. Ved sit solide Arbejde og tilidvækkende Væsen erhvervede han sig hurtigt et godt Navn, og da Fuldmægtigen for Revisionsafdelingen tog Afsked i 1920, blev det betragtet som en naturlig Udvikling, at *P. J. P. Jørgensen* blev Efterfølgeren. Samme Aar blev det betroet ham at sætte det genforenede Sønderjyllands Telegrafpersonale ind i det danske Regnskabsvæsen, og da han saaledes mere og mere befæstede sin Position, var han prædestineret til at overtage Stillingen som Overrevisor, der blev oprettet i 1926.

Ved Sammenslutningen af Post- og Telegrafvæsenet i 1927 blev Overrevisor *Jørgensen* den egentlige Leder af Telegrafrevisionen under Kontorchef *Rosenørn*.

I 1928 konstitueredes og i 1931 udnævntes han til Telegrafbestyrer ved Hovedtelegrafstationens Regnskabskontor, hvor han i Begyndelsen havde en Del Modgang, der delvis skyldtes den daværende Overledelses Mangel paa Forstaaelse af Regnskabskontorets Funktioner, hvilket medførte Tracasserier, der virkede pinligt baade paa den reelle og indsigtfulde Telegrafbestyrer og paa hele Kontorpersonalet, der i det lange Løb ikke kunne holdes uvidende om Forholdet, skønt Telegrafbestyreren aldrig omtalte det, før det kom saa vidt, at Overledelsen besluttede — det efter Omstændighederne eneste rigtige — at lade samtlige Arbejdspladser paa Kontoret underkaste Kontrol. Derved fik Chef og Personale en retfærdig Opregnsning, idet Kontrollen resulterede i, at Kontorets Organisation og Arbejdspræstation ikke alene blev anerkendt, men i det store og hele ogsaa rost.

Da Telegrafbestyreren i 1934 holdt 40 Aars Tjenestejubilæum, var han agtet og æret for sin Dygtighed og ualmindeligt afholdt for sit venlige og forstaaende Væsen. Personalets Sympatitilkendegivelser gav sig da ogsaa Udslag baade i Sølv, Blomster og højtidelige saavel som skæmtefulde Taler. Daværende Assistent, nuværende Kontorchef i Fællesrepræsentationen for dansk Haandværk og Industri, cand. jur. *Erik Hansen*, holdt en morsom versificeret Tale, hvori det bl. a. hed:

— — —

Jubilaren er en meget stille Mand,
Skade, vi ham ikke ganske granske kan,
dog, vi har snuset et og andet
— han lar' Øllet staa — og drikker Vandet!
Tobak —
nej Tak!
men prøv at byd en Omgang Tal,
hans Øjne straalere,
ingen her sig maaler,
at 5 og 7 for ham er lige
det skal skam ingen sige.
Hvo dertil vil sig driste
— det kan nu forresten ingen friste —
han pantet ud til Skjorten —
til Indtægt paa A. 14.

I 1936 blev *P. J. P. Jørgensen* dekoreret med Ridderkorset og i 1937 udnævntes han til Chef

for Revisionskontoret, hvor han ved sin dybtgaaende Indsigt i Regnskabsvæsen og ved sin kloge og venlige Holdning ikke var længe om at befæste sit gode Navn.

Kontorchef *Jørgensen* er i det daglige det rareste Menneske, men han *kan* rejse Børster, og han gaar aldrig af Vejen for at tage en selvstændig Beslutning, og undertiden paa en Maaade, der forlener ham med et Skær af Stædighed. Paa den anden Side lytter Kontorchefen gerne til andres Viden og benytter den, naar han opdager, der er Mening i den.

Fra sin mangeaarige Virksomhed som Leder af den flyvende Revision er Kontorchefen kendt og agtet i alle Post- og Telegrafvæsenets Virksomheder Landet over.

Skønt meget optaget har Kontorchefen i aarevis vederlagsfrit stillet sin Indsigt i Regnskabsvæsen i kollegiale Sammenslutningers Tjeneste og har ledet Revisionen

i Enkekassen af 2. Februar 1886 siden 1920
i Dansk Telegrafforening fra 1926-1929

i Telegrafvæsenets Begravelseskasse siden 1926 og i Dansk Post- og Telegrafforening siden 1929.

Naar Kontorchefen d. 1. September 1944 kan holde 50 Aars Tjenestejubilæum, kan han med god Samvittighed se tilbage paa de forskellige Faser af sin Løbebane i Post- og Telegrafvæsenets Tjeneste.

Kontorchefen har det tilfælles med saa mange andre Store, at han i Omtale næsten altid nævnes ved Fornavn og givet er det, at faa Navne i Post- og Telegrafvæsenet nævnes med større Agtelse og Sympati end Navnet *PELLE*.

København i November 1943.

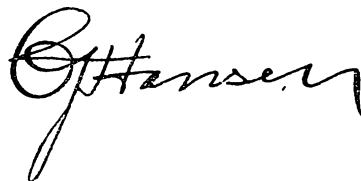

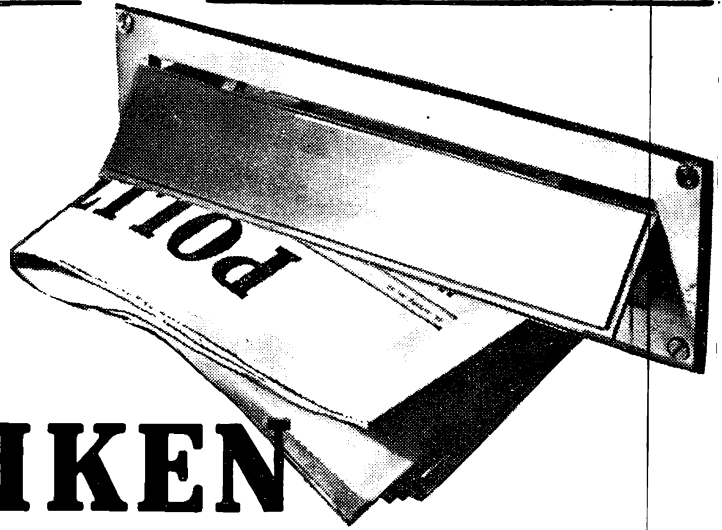

POLITIKEN

- det bedste Blad!

Selvfølgelig
skal det være en

BW
ur-ain

GASGENERATOR

for TRÆ og TØRV

A/S NORDISK DIESELAUTO . FREDERIKSHOLMS HAVNEVEJ 14 . TELEFON: CENTR. 12890.

Adresse- og Telefontavle.

GENERALDIREKTORATET.

Centralpostbygningen, Tietgensgade 37, 2., V.
Samtlige Afdelinger og Kontorer Ri. 600 og C. 66 10

Private Adresser og Telefon:

Generaldirektør, cand. jur. K. J. Jensen: Ryvangsallé 81 Hellerup Helrup 66 10
Chefingeniør N. E. Holmblad, Heslegaardsvej 37, Hellerup Helrup 47 07
Afdelingschef, cand. jur., Translatør Arne Krog: Løvspringvej 1 D, Charlottenlund Ordrup 56 95
Generaldirektørens Sekretær, Ekspeditionssekretær, cand. jur. A. v. Spåth: Vesterbrogade 186, V. Vester 54 86 y

1. Ekspeditionskontor:

Kontorchef M. C. Nielsen, Schneeklothsvej 17, 3., F.berg Fasan 17 14
Ekspeditionssekretær, cand. jur., V. Thinggaard: Dannevirkegade 3, 4., V. Eva 73 20
Fuldmægtig O. Willumsgaard: Jernbanevej 1 B, Lyngby Lyngby 21 95
Fuldmægtig, cand. jur. P. Friis: Klokkestien 7, F. Kontrolør P. M. Lyng: Dalgas Boulevard 115, 4., F. Gothåb 758 u

2. Ekspeditionskontor:

Kontorchef, cand. jur. P. Harder: Dr. Abildgaardsallé 6, V Nora 21 80
Ekspeditionssekretær, cand. jur. S. Bøgelund-Jensen, Plantagevej 23, Gentofte Gentofte 17 34
Fuldmægtig, cand. jur. B. Linder, Ved Eltham 15, Hellerup Ryvang 910
Kontrolør R. Chr. E. Jensen: Ndr. Frihavns-
gade 49, 2., Ø. Øbro 73 78

3. Ekspeditionskontor:

Kontorchef, cand. jur. J. Andersen, Solskrænten 10, Valby Valby 948
Ekspeditionssekretær, Translatør J. M. S. Andersen, Jægersborgvej 27, Lyngby Lyngby 15 23
Fuldmægtig, cand. jur. O. Bøgh: Arveprinsensvej 9, F. Gothåb 47 06
Fuldmægtig, cand. jur. Grandjean-Rasmussen: Dronning Dagmars Allé 2, Valby Valby 37 28
Fuldmægtig, cand. jur. F. Land, Kollegiehaven 27, Charlottenlund

4. Ekspeditionskontor:

Kontorchef — — —
Ekspeditionssekretær M. A. Marcussen: Birkholmsvej 28, Lyngby Lyngby 26 66
Fuldmægtig E. Hauerslev: Frøbels Allé 3, F. Fasan 16 93

5. Ekspeditionskontor:

Kontorchef L. C. Eithz: Stationsplads 1, Charlottenlund Ordrup 27 03
Ekspeditionssekretær C. E. Løye: Johannevej 5, Charlottenlund Ordrup 46 89
Fuldmægtig J. P. Christensen: Toftegaards Plads 4, 2., Valby Valby 53 28
Fuldmægtig, cand. jur. Gjerløw Christensen: Blomstervænget 31, Lyngby Lyngby 14 91

1. Teknisk Kontor:

Kontorchef, Civilingeniør Gunnar Pedersen, Grumstrupsvej 14, Hellerup Gentofte 14 47
Telegrafingeniør II E. A. Hansen: Kildeskovsvej 38, Gentofte Gentofte 15 89
Fuldmægtig A. B. Iislev: Amagerfælledvej 8, 5., S. Amager 90 41 x

2. Teknisk Kontor:

Kontorchef, Civilingeniør K. L. Larsen, Harrestrupvang 8 A, Valby Valby 44 70
Telegrafingeniør II, cand. polyt. H. Laursen, C. F. Richsvej 96, 1., F. Fasan 16 12
Fuldmægtig O. B. Møller: Rødkildevej 64, F. Gothåb 34 79 x
Kontrolør, cand. phil. A. Ingemann Pedersen: Præstelangen 21, 3.th., NV.

3. Teknisk Kontor:

Kontorchef, cand. jur. Gustav Hjort: Tesdorfsvej 68, F. Godthaab 27 16
Telegrafingeniør II, cand. polyt. K. Gerliif, Carl Nielsens Allé 14, Ø. Ryvang 29 75
Fuldmægtig, cand. jur. & mag. C. P. E. Christensen: Blekingegade 1, S. Amager 42 90
Fuldmægtig A. H. Schmidt, Peder Lykkevej 15, S.
Ingeniør, cand. polyt. S. A. Berring: Krøyersvej 3, Klampenborg
Kontrolør O. Hertz: Holbergsgade 7, K. Byen 56 07 u
Kontrolør E. T. Bjørn: Kong Georgsvej 56, F. Gothåb 1954 v
Kontrolør E. H. C. Mikkelsen: Vennemindevej 28, Ø. Ryvang 11 01
Konstruktør I L. C. S. Hansen: Højgaardsvænge 21, Bagsværd

Bogholderikontoret:

Kontorchef, cand. polit. Joh. Jensen, Ole Bruunsvej 14, Charlottenlund Ordrup 983
Ekspeditionssekretær C. F. Vestergaard: Studiestræde 69, K. Byen 46 43
Fuldmægtig J. A. S. Voss: Strandvej 143, Hellerup Helrup 11 43
Fuldmægtig Johs. Nielsen, Godthaabsvej 35, 4., F. Fuldmægtig, cand. polit. A. H. C. Christensen, Goldschmidtsvej 6, F. Damsø 23 16
Kontrolør A. M. Mikkelsen: Skovagervej 7, Charlottenlund Ordrup 50 01

Revisionskontoret:

Kontorchef P. Jørgensen: Ellebakken 21, Hellerup Helrup 32 75
Ekspeditionssekretær, cand. polit. A. U. Ramming: P. Bangsvej 111, F. Damsø 56 23
Fuldmægtig, cand. jur. A. Thyssen: Vintervej 13, Charlottenlund Ordrup 24 02
Kontrolør A. J. Kofod: Skovmosevej 26, Gentofte Gentofte 18 30
Kontrolør K. A. Hansen: Nybrovej 251, Lyngby Lyngby 29 30
Kontrolør, cand. jur. P. H. Lassen: Værlosegaard, Værlose Ll. Værlose 46
Kontrolør Frk. A. M. Munch: Ved Lindevangen 24, F. Gothåb 64 97
Kontrolør, Translatør J. P. E. Larsen: St. Møllevej 2, 2., S. Sundby 21 94 y

DISTRIKTSMYNDIGHEDERNE.**Overpostmesteren i København:**

Bernstorffsgade 32, 1., Kbhavn V.	
Overpostmesterens Kontor	Ri 600 & C. 66 10
Overpostmester O. S. Olsen, Gersonsvej 55, 1., Hellerup	Helrup 45 42
Postinspektør L. Thonboe, Jul. Valentinersvej 5, 4., F.	Gothåb 33 00
Postinspektør, cand. jur. A. Kromann, Stations- plads 1, Charlottenlund	Ordrup 35 16
Kontrolør C. J. Friis, Æbeløgade 38, 2., Ø.	
Kontrolør S. Kruse, Parkvej 59, Holte. Frederiksdal	72 42
Kontrolør V. E. Møller, Enighedsvej 16 A, 2. th., Ordrup	Ordrup 39 23 u
Kontrolør A. C. F. G. Madsen, Vendsysselvej 33, 2., F.	Gothåb 60 91
Kontrolør A. C. T. Olesen, Harespringet 24, NV.	Bella 43 95
Postkørselskontoret, Vognbestillingerne	C. 67 35
Postvæsenets Oplysningskontor & Returpostkon- toret samt Salgskontoret for Frimærkesamlere C.	62 98
Postlægen, Læge E. Lassen, Lovstræde 5, K. ..	Palæ 48 81
Vagtmesterbureauet	C. 65 46

1. Overpostinspektorat:

Amager Boulevard 4, 3., Kbhavn S.	Ri. 682 og C. 70 65
Overpostinspektør Ludvig Pedersen, Amager Boulevard 4, 3., S.	C. 12 309
Postinspektør P. Nordholt, Frijsenborg Allé 65, 1., Ø.	Ryvang 12 20
Kontrolør Ahmell, Strandvejen 6 E, Ø.	Ryvang 29 03

2. Overpostinspektorat:

Telegrafbygningen, Fredericia	Ri. 13 og 13 09
Overpostinspektør Petri Jensen, Jyllandsgade 41..	13 25
Postinspektør V. Jensen; Rldergade 15	13 26
Kontrolør H. Nørby; Egumvej 55	12 41

3. Overpostinspektorat:

Banegaardsplads 1 A, 2., Aarhus	Ri. 66 og 566
Overpostinspektør O. Vigerslev, Banegaards- plads 1 A, 2	32 95
Postinspektør Bülow Jensen, Kildegården 8	49 99
Kontrolør Grauslund, Marienlundshallé 22	

4. Overpostinspektorat:

Jernbanegade 4, Aalborg	Ri. 55 og 83 11
Overpostinspektør G. Hulegaard, Jernbanegade 4, 1	83 12
Postinspektør V. Dyck Madsen, Skovbrynet 1	30 47
Kontrolør C. Beltøft, Fynsgade 30, 3	75 42

Overtelegrafinspektoratet:

Bornholmegade 1, Kbhavn K.	Ri. 591 og C. 26 37
Overtelegrafinspektør P. Abrahamsen, Sundvej 6, Hellerup	Helrup 42 45
Kontrolør Poul Nielsen; Maglemosevej 13, Char- lottenlund	Helrup 56 09 y
Kontrolør O. K. Andersen, Emdrup Banke 44, Ø.	

POSTGIROKONTORET.

Veste Voldgade 123, Kbhavn V.	Ri. 592 og C. 44 70
Chef: Cand. jur. O. Kjems; Lundedalsvej 2, Hel- lerup	Helrup 58 08
Inspektør O. M. Møller; Carl Johansgade 11, 4., Ø.	Øbro 32 08
Overrevisor H. H. Staack; H. Schneekloths Vej 17, 4., F.	Gothåb 52 07 x
Overkontrolør A. J. Mikkelsen; Bogholder Allé 26, 4., Vanløse	Damsø 43 89 u
Kontrolør H. L. Buchholtz; Sdr. Boulevard 106, St., V.	Vester 96 96 u
Kontrolør E. H. M. Thers-Jørgensen, Tranevæn- get 6, Hellerup	Helrup 44 47 u
Kontrolør V. J. B. Cappelen; Johnstrups Allé 8, 2., V.	Nora 16 27 x

Kontrolør V. G. Axboe; Bjergmarksvej 10, Brøn- høj	
Kontrolør S. P. G. Theisler; Frølichsvej 27, Char- lottenlund	Ordrup 66 81
Kontrolør P. A. V. M. Blume; Hersegade 8, Ros- kilde	967
Kontrolør C. A. Alkjær; Birkebakken 14, Holte .	
Kontrolør P. J. Aaen; Runebergs Allé 24, Søborg	Søborg 30 18
Kontrolør O. A. Jensen, Sophus Schandorphs- vej 17, Lyngby	Lyngby 12 07

DE TEKNISKE VIRKSOMHEDER M. V.**1. Ingeniørdistrikt:**

Valkendorfgade 9, Kbhavn K.	Ri. 581 og C. 14 408
Distriktsingeniør, cand. polyt. S. A. Petersen, Mitchellsgade 21, 5., V.	Palæ 51 17
Telegrafingeniør II, cand. polyt. Fin Kjærulff, Jensløvsvej 9, Charlottenlund	Ordrup 42 52 u
Ingeniør V. Pedersen; Grønnervej 17, Holte ..	Holte 602
Ingeniør, cand. polyt. S. Thaaerslund; Jagtvej 220, Ø.	Øbro 41 74 v
Telegrafmester I J. M. Schønheyder; Maria Kirke- plads 2, 2., V.	Vester 26 02 y
Telegrafmester I E. C. Edvardsen; H. C. Ørsted- vej 37B, 2., V.	Nora 77 79
Kontrolør C. A. Petersen; Geysers Allé 10, S. Amager	550
Maskinmester J. Holm; Centralpostbygningen..	C. 66 10

2. Ingeniørdistrikt:

Aabenraa	24 11
Distriktsingeniør, cand. polyt. Dan Jørgensen; Havnegade 21	31 31
Telegrafingeniør II, cand. polyt. V. E. Danholt; Gl. Kongevej 13	26 50
Ingeniør, cand. polyt. H. E. Neumann; Døckens- lundsvvej 23, Odense	442
Ingeniør, cand. polyt. T. T. Kjeldsen; N. Chaussé	26 29 48
Telegrafmester I H. F. A. Petersen; Havnegade	21 21 77
Telegrafmester I A. F. Klåning; Lindsnakkevej 1	20 10
Telegrafmester I J. H. Christensen; Aarøundvej 4 Haderslev	34 00

3. Ingeniørdistrikt:

Kannikegade 16, Aarhus	Ri. 81, 82 og Aarhus 12 64
Distriktsingeniør, cand. polyt. A. C. Gottlieb; Kannikegade 16	35 27
Telegrafingeniør II, cand. polyt. A. O. H. M. Broby; Banegaardsplads 10	875
Ingeniør, cand. polyt. P. V. Agger; Fuglsangs- allé 33	31 23
Ingeniør, cand. polyt. O. F. Blom; Strand- parken 38	52 27
Ingeniør, cand. polyt. K. Vej; Hasselallé, Aalborg	65 55

Kabelingeniørtjenesten:

Valkendorfgade 9, 2. Kbhavn K.	Ri. 584
Kabelingeniør, cand. polyt. O. J. Ellekilde, Malte- vangen 7, Gentofte	Gentofte 25 49
Telegrafingeniør II, cand. polyt. H. R. Skovsted; Indelukket 41, Hellerup	Helrup 61 60
Ingeniør, cand. polyt. R. Hein Johansen; Hvid- kildevej 1, F.	Taga 20 02 v
Ingeniør, cand. polyt. H. Raft, Ved Lindevan- gen 28, F.	Gothåb 42 28
Ingeniør, cand. polyt. M. V. Hansen, Frederiks- dalsvej 8 G, Lyngby	Frdal 70 37
Ingeniør, cand. polyt. H. P. Nielsen, Kildebakke- gaardsallé 128, St., Søborg	Søborg 41 33
Telegrafmester I H. Pedersen; Svinget 16, S.	Amager 49 62 y

Radiofonitjenesten:

Radiohuset; Rosenørns Allé 22, 4. Kbhavn V.	
	Ri. 647 og C. 647
Telegrafingeniør I, cand. polyt. F. D. Heegaard; Plantagevej 11, Lyngby	Lyngby 11 58
Telegrafingeniør II, cand. polyt. J. F. J. Stef- fensen; Ehlersvej 8, Hellerup	Helrup 852

Overkontrolør J. Callesen Jensen: Borgmester
Godskesens Plads 9, F. Godthaab 90 77
Ingeniør, cand. polyt. H. C. Jørgensen: Broholms-
allé 13, 2, F., Charlottenlund Ordrup 856
Ingeniør, cand. polyt. J. S. Gravenhorst: Marien-
dalsvej 52 H, 3., F. Gothåb 30 92 y
Kontrolør H. N. Lundsgaard, Peter Hvitfeldts-
stræde 13 A, 5., K. Palæ 88 00
Kontrolør O. Behrend, Malte Brunsvej 3, F. Gothåb 90 97

Radioingeniørtjenesten:

Nørrebrogade 10, Kbhavn N. Ri. 589, 590 og C. 91 46
Telegrafingeniør I, cand. polyt. F. C. Wamberg:
Søtoften 4 A, Gentofte Gentofte 11 55
Telegrafingeniør II, cand. polyt. K. Svenningsen:
Tuborgvej 157, Hellerup Helrup 12 61
Telegrafingeniør II, cand. polyt. G. E. R. Brams-
lev: Skamlebæk Radio Faarevejle 105
Ingeniør, cand. polyt. K. T. Steen-Andersen:
Tranegaardsvej 67, St., Hellerup Helrup 40 28
Ingeniør, cand. polyt. S. Thorkelsson: Markskel-
let 5, Vanløse

Telegraflaboratoriet:

Østervoldgade 6 C, Trappe G, 2. Sal, Kbh. K. Palæ 90 08
Professor J. O. Nielsen: Lindenovsgade 15, Ø. Øbro 81 97
Telegrafingeniør II, cand. polyt. A. W. L. Hille-
strøm: Hostrups Have 33, 1., V. Nora 31 61 u
Ingeniør, cand. polyt. P. Knudsen, Classensgade
54, Ø. Øbro 70 17 x
Ingeniør, cand. polyt. S. H. Hasselbalch, Trane-
gaardsvej 25, Hellerup Helrup 47 41
Ingeniør, cand. polyt. K. E. Tuxen: Carl Niensens
Allé 5, 2., Ø. Ryvang 48 64 y

Materieldepotet:

Amagerfælledvej 52, Kbhavn S Ri 385 og C 13263
Materialforvalter, Civilingeniør K. G. Redin:
Classensgade 54, 2., Ø. Øbro 66 28

Post- og Telegrafvæsenets Værksteder:

Amagerfælledvej 42, S Ri. 236, C. 661 og 2761
Værkstedsbestyrelse, Civilingeniør E. K. Christen-
sen Sundby 12 24
Kontrolør Holst Christensen, Ved Volden
7, 2, K. Sundby 14 31
Konstruktør I H. O. E. Andersen, Svinget
14, S. Amager 28 95 y

Jernbanepostkontor 1:

Bernstorffsgade 32, Kbhavn V. Ri. 272 og C. 705
Jernbanepostmester V. Slivsgaard: Islands Brygge
3, S. Amager 74 06
Overkontrolør Brandt: Dalgas Boulevard 89, 3.,
F. Fasan 13 05
Kontrolør Toft Frederiksen: Lorcksvej 10, Gen-
tofte Gentofte 19 63

Jernbanepostkontor 2:

Jernbanepostbygningen, Fredericia Ri. 27 og 185
Jernbanepostmester Sørensen, Jernbanepostbyg-
ningen 431
Overkontrolør O. M. Rasmussen, Anemonevej 4 652
Kontrolør S. C. P. Nielsen, Kongensgade 106, 2 ..

Hovedtelegrafkontoret:

Købmagergade 37, 2., Kbhavn K. Rigstelefonen
Telegrafbestyrer Hollnagel: Dr. Abildgaards Allé
14, V. Nora 63 63
Overkontrolør Hagen Andersen: Gentoftegade 60,
Gentofte Gentofte 17 36 u
Overkontrolør Knud Sørensen, Øster Farimagsgade
73, Ø. Øbro 70 27 v

Rigstelefonkontoret:

Valkendorfsvej 2, 3., Kbhavn K. Rigstelefonen
Bestyrer, Translatør K. Lomholdt, Stockfleths-
vej 5, F. Fasan 17 26
Overkontrolør Walbum, Vagtelvej 3, St., F. Gothåb 80 43
Overkontrolør O. P. Nielsen, Amagerfælledvej
47, 2., S. Amager 12 02 y

Regnskabskontoret for Telegraf og Rigstelefon.

Valkendorfsvej 2, 1., Kbhavn K. Rigstelefonen
(Kontoret for aftalte Adresser) Ri 626
Telegrafbestyrer C. J. Hansen, Svinget 28, 5.,
S. Amager 11 57
Telegrafkasserer Geddey, Sdr. Fasanvej 61, 4.,
F. Gothåb 79 95
Fuldmægtig Weyhe, Sdr. Fasanvej 51, 1 Fasan 15 40
Kontrolør R. S. Løwert, Johnstrups Allé 1, 4 .. Nora 37 20
Kontrolør Fru v. Norde, Rebekkevej 55, Helle-
rup Helrup 15 94
Kontrolør G. C. S. Hansen, Ole Bruunsvej 1, Char-
lottenlund Ordrup 23 37

L. 1	{ Ktr.* Abildgaard, Girokt., 71 Pm. Pedersen, Dronninglund, 86 Ktr. Behrend, Radiofonitj. 01	Ti. 1	{ Pm.* Fjeldgaard, Christiansfeld, 73 Pm. Mikkelsen, Brobyværk, 93
S. 2	{ Pm. Bentzen, Rungsted Kyst, 82 Pm. Jensen, Løkken, 92	O. 2	{ Pm.* Terkelsen, Hadsten, 69
M. 3	{ Pm.* Starck, Helsingø, 68 Overktr. Brandt, Jbpkt.1, 93	T. 3	{ Fuldm. Iislev, Gdir., 78. — Pm. Lythjohan, Hadsten, 86. — Postinsp. V. Jensen, 2. Distr., 92. — Pm. Winther, Løgumkloster, 94. Pm.* Fabricius, Skanderborg, 68
Ti. 4	{ Pm. Brunshøj, Kh.37, 78 Pm.* Breum, Hjørring, 86	F. 4	{ Pm. Dyekjær, Ringkøbing, 74 Tfing.I* S. P. Madsen, Telegraflaborat., 76 Pm. Poulsen, Hirtshals, 87
O. 5	{ Pm. Baastrup, Kolding, 77 Pm. Tortzen, Kh.2, 79 Konstruktør I L. S. C. Hansen, Gdir., 00	L. 5	{ Pm.* Jantzen, Middelfart, 60. — Post- og Tgraf- kass. Elling, Esbjerg, 81. — Pm. Grønbech, Ebeltoft, 85. — Ktr. Aslund, Kbh.V., 92
T. 6	{ Ktr. Løwert, Kh.R., 81 Pm. Grøn, Padborg, 90	S. 6	{ Pm. Knudsen, Frederiksværk, 78 Overktr. Rasmussen, Jbpkt.2, 92
F. 7	{ Ktr. Hjorth-Nielsen, Gdir., 78 Pm. Thrane, Vestervig, 89 Bestyrer Engquist, Kalundborg Radio, 06 Ing. T. T. Kjeldsen, 2. Ingdstr., 07	M. 7	{ Postforvalter Christensen, Aarhus3, 91 Pm.* Madsen, Nakskov, 69 Pm. Brigsted, Aalestrup, 87
L. 8	{ Inspektør O. Møller, Girokt., 87	Ti. 8	{ Ktr.* Lorensen, Nykøbing F, 70 Pm. Legardh-Hansen, Kh.29, 84 Postinsp. Dyck Madsen, 4. Distr., 94 Tfing.II Svenningens, Radioingtj. 98
S. 9	{ Post- og Tlgr.kass. Lund, Horsens, 81 Pm. Witter, Kh.23, 82 Jbpm. Sørensen, Jbpkt.2, 87	O. 9	{ Post- og Tgrafkass. Johansen, Haderslev, 83 Ktr. Hans Jørgensen, Frøia T., 84 Pm. Thuesen, Nordby Fænø, 94
M. 10	{ Ktr.* Østerbye, Odense T., 69 Pm.* Tobiasen, Vojens, 74 Pm. Rasmussen, Svendborg, 81	T. 10	
Ti. 11	{ Ktr. H. Hansen, Frøia T., 85	F. 11	
O. 12	{ Tgrafm. Pedersen, 1. Ingdstr., 85	L. 12	{ Pm* v. Eyben, Skørping, 72 — Ktr. Mandrup An- dersen, Odense, 91 — Ktr. Reenberg, Kh.Søb., 91
T. 13	{ Pm.* Iversen, Silkeborg, 62 Pm.* Knudsen, Broager, 76 Pm. Villadsen, Kh.19, 88	S. 13	{ Pm. L. P. Hansen, Kh.F., 83 Pm. Madsen, Kh.24, 88 Pm. Klottrup, Brædstrup, 91 Ktr. Poulsen, Kh.Htg., 88 Ktr. K. A. Hansen, Gdir., 97 kst. Ktr. H. C. Jensen, Haderslev, 96
F. 14	{ Pm.* Drejer, Helsingør, 68 Pm. Rasmussen, Tølløse, 85 Pm. Sørensen, Grenaa, 87 Ktr. Svendsen, Kh.Opl., 93 Fuldmægtig Johs. Nielsen, Gdir., 08	M. 14	{ Pm. Andersen, Ruds-Vedby, 76 Pm. Sporning, Skern, 78 Ktr. G. C. S. Hansen, Kh.R., 92
L. 15	{ Ktr. Ravn, Kh.V., 92	Ti. 15	{ Pm.* Petersen, Frederikssund, 73 Ktr. A. C. Holm, Køge, 92
S. 16	{ Pm. Selmer, Christiansfeld, 86	O. 16	{ Pm.* Petersen, Køge, 64 Pm.* Claussen, Sorø, 68
M. 17	{ Pm. Søndergaard, Nykøbing M., 86 Ktr.* Høck, Frøia T., 70	T. 17	{ Post- og Tfkass.* Erbou, Randers, 74 Distriksing. Gottlieb, 3. Ingdstr., 92 Ktr. Bøgsted, Holbæk, 93 Ktr. S. C. P. Nielsen, Jbpt.2, 97
Ti. 18	{ Overktr. Garboe, Aarhus, 90 Ktr. T. Jensen, Kh.Van., 90 Tfing.II Hillestrøm, Telegraflaborat., 08	F. 18	{ Pm. Damsted, Ringe, 87
O. 19	{ Overktr. H. K. Jørgensen, Udlandspostktr.	L. 19	
T. 20	{ Pm. Holm, Rudkøbing, 86	S. 20	{ Post- og Tgrafkass. Geddey, Kh.R., 78 Ktr. J. V. Olsen, Kh.Rtf., 95 Fuldm. Hauerlev, Gdir., 96 Pm.* Sano, Hellerup, 65
F. 21	{ Pm. Ræder, Sønderborg, 74 Pm. Andersen, Kolby, 81	M. 21	{ Postforvalter Wejling, Aarhus 2, 81 Ktr., Frk. Landt, Kh.Htg., 88 Ktr. Jæroe, Hjørring, 89
L. 22	{ Ktr. Poul Nielsen, Overtgrafinsp., 04	Ti. 22	{ Fuldm. Thyssen, Gdir., 85
S. 23	{ Kontorchef M. C. Nielsen, 99	O. 23	{ Kontorchef Gunnar Pedersen, 05
M. 24	{ Pm. Thomsen, Vedbæk, 76 Pm. Suadicani, Varde, 84 Tfing.I Heegaard, Radiofonitj., 98	T. 24	{ Pm. Wejling, Helsingø, 88 Ktr. A. I. Pedersen, Gdir., 02 Ing. Gravenhorst, Radiofonitj., 13 Pm.* Petersen, Kh.22, 74 Pm. Trojel, Kh.Ø., 81 Ktr. Gyemose, Kh.Rtf., 83
Ti. 25		F. 25	{ Overtlegrafinsp. Abrahamson, Kh., 89 Pm. Frederiksen, Løgstør, 91 Ktr. J. P. E. Larsen, Gdir., 96
O. 26		L. 26	{ Ktr. J. A. Nielsen, Aarhus T., 94
T. 27	{ Ktr. Thers-Jørgensen, Girokt., 87 Overktr. A. Jørgensen, Aalborg, 92	S. 27	{ Ktr. Fischer, Kh.Toid, 88
F. 28	{ Pm.* Larsen, Maribo, 70 Pm. Thomsen, Kh.18, 87	M. 28	{ Pm.* Hove, Kh.14, 64 — Pm.* Schellerup, Has- lev, 71 — Ktr. K. Steensen, Rønne, 02
L. 29	{ Pm. Poulsen, Kh.36, 87	Ti. 29	
S. 30	{ Pm. Kruse, Kh.10, 85 Ktr. V. Hansen, Nyborg, 93		
M. 31	{ Pm. Evind, Græsted, 85 Ktr. Axboe, Girokt., 90		

¹⁾ Omfattende Personalet i 1.—6. Lønningsklasse samt Postmestre og Postforvaltere i 7. Lønningskl.

MARTS

Fødselsdagskalender 1944

APRIL

31 Dage

30 Dage

O. 1	{ Pm.* v. Gersdorff, Kh.4, 70 Pm. Jørgensen, Aabenraa, 86 Overktr. Skotte Hansen, Kh.Ap., 88 Pm. Lauridsen, Hjallerup, 92	L. 1	{ Pm. Nikolajsen, Aalborg, 84 Bestyrer Lomholdt, Kh.Rtf., 91 Pm. Jørgensen, Hammel, 91
T. 2	{ Ktr. Rob. Larsen, Frčia T., 84 Overktr. Godskesen Andersen, Randers, 91 Ktr. Jacobsen, Aarhus, 93 Ktr. Olesen, Randers, 99 Ktr. Hansen, Skive, 86	S. 2	Pm. Boesen, Assens, 83
F. 3	{ Ktr. Steen Madssen, Aarhus T, 96 Pm.* Ishøj, Ærøskøbing, 70 Ktr. Pilgaard, Naksø, 90 Overing.* Gordon Thomsen, 67 Pm.* Klein, Jellinge, 76 Pm. Jensen, Hals, 79 Pm. Wolff, Kh.9, 86 Ktr. Kruse, Opn.sKt., 95	M. 3	{ Pm.* Kjær, Kh.16, 71 Postforvalter Andersen, Odense 3, 84 Ktr. Kjeldbæk, Aarhus, 91 kst. Ktr. P. M. Petersen, Frhavn, 93
L. 4	{ Ktr. Steen Madssen, Aarhus T, 96 Pm.* Ishøj, Ærøskøbing, 70 Ktr. Pilgaard, Naksø, 90 Overing.* Gordon Thomsen, 67 Pm.* Klein, Jellinge, 76 Pm. Jensen, Hals, 79 Pm. Wolff, Kh.9, 86 Ktr. Kruse, Opn.sKt., 95	Ti. 4	{ P. & Tgrafass. P. T. Hansen, Aalborg, 84 Ktr. S. M. Bach, Kh.Told, 88 Pm. Frk. Schelbeck, Kh.22, 85
S. 5	{ Ktr. Steen Madssen, Aarhus T, 96 Pm.* Ishøj, Ærøskøbing, 70 Ktr. Pilgaard, Naksø, 90 Overing.* Gordon Thomsen, 67 Pm.* Klein, Jellinge, 76 Pm. Jensen, Hals, 79 Pm. Wolff, Kh.9, 86 Ktr. Kruse, Opn.sKt., 95	O. 5	Pm. Teilmann, Kh.21, 76
M. 6	{ Ktr. Steen Madssen, Aarhus T, 96 Pm.* Ishøj, Ærøskøbing, 70 Ktr. Pilgaard, Naksø, 90 Overing.* Gordon Thomsen, 67 Pm.* Klein, Jellinge, 76 Pm. Jensen, Hals, 79 Pm. Wolff, Kh.9, 86 Ktr. Kruse, Opn.sKt., 95	T. 6	{ P. & Tgrafass. P. T. Hansen, Aalborg, 84 Ktr. S. M. Bach, Kh.Told, 88 Pm. Frk. Schelbeck, Kh.22, 85
Ti. 7	{ Ktr. Steen Madssen, Aarhus T, 96 Pm.* Ishøj, Ærøskøbing, 70 Ktr. Pilgaard, Naksø, 90 Overing.* Gordon Thomsen, 67 Pm.* Klein, Jellinge, 76 Pm. Jensen, Hals, 79 Pm. Wolff, Kh.9, 86 Ktr. Kruse, Opn.sKt., 95	F. 7	Pm.* Ryge, Nykøbing F., 72
O. 8	{ Ktr. Steen Madssen, Aarhus T, 96 Pm.* Ishøj, Ærøskøbing, 70 Ktr. Pilgaard, Naksø, 90 Overing.* Gordon Thomsen, 67 Pm.* Klein, Jellinge, 76 Pm. Jensen, Hals, 79 Pm. Wolff, Kh.9, 86 Ktr. Kruse, Opn.sKt., 95	L. 8	Pm. Jensen, Silkeborg, 92
T. 9	{ Ktr. Steen Madssen, Aarhus T, 96 Pm.* Ishøj, Ærøskøbing, 70 Ktr. Pilgaard, Naksø, 90 Overing.* Gordon Thomsen, 67 Pm.* Klein, Jellinge, 76 Pm. Jensen, Hals, 79 Pm. Wolff, Kh.9, 86 Ktr. Kruse, Opn.sKt., 95	S. 9	{ Pm. Jørgensen, Hørsholm, 89 Ktr. Ammentorp, Esbjerg, 91
F. 10	{ Ktr. Steen Madssen, Aarhus T, 96 Pm.* Ishøj, Ærøskøbing, 70 Ktr. Pilgaard, Naksø, 90 Overing.* Gordon Thomsen, 67 Pm.* Klein, Jellinge, 76 Pm. Jensen, Hals, 79 Pm. Wolff, Kh.9, 86 Ktr. Kruse, Opn.sKt., 95	M. 10	{ Ekspsekr. J. M. S. Andersen, Gdir., 97 Konstr.I Andersen, P.&T. Værkst., 86
L. 11	{ Ktr. Steen Madssen, Aarhus T, 96 Pm.* Ishøj, Ærøskøbing, 70 Ktr. Pilgaard, Naksø, 90 Overing.* Gordon Thomsen, 67 Pm.* Klein, Jellinge, 76 Pm. Jensen, Hals, 79 Pm. Wolff, Kh.9, 86 Ktr. Kruse, Opn.sKt., 95	Ti. 11	{ Pm.* Schwarz, Kalundborg, 59 Pm. Nielsen, Valby, 87
S. 12	{ Ktr. Steen Madssen, Aarhus T, 96 Pm.* Ishøj, Ærøskøbing, 70 Ktr. Pilgaard, Naksø, 90 Overing.* Gordon Thomsen, 67 Pm.* Klein, Jellinge, 76 Pm. Jensen, Hals, 79 Pm. Wolff, Kh.9, 86 Ktr. Kruse, Opn.sKt., 95	O. 12	{ Ktr. P. D. Madsen, Kh.N., 89 Ktr. Bohn, Kh.Ly., 86
M. 13	{ Ktr. Steen Madssen, Aarhus T, 96 Pm.* Ishøj, Ærøskøbing, 70 Ktr. Pilgaard, Naksø, 90 Overing.* Gordon Thomsen, 67 Pm.* Klein, Jellinge, 76 Pm. Jensen, Hals, 79 Pm. Wolff, Kh.9, 86 Ktr. Kruse, Opn.sKt., 95	T. 13	Pm. Schrøder, Kh.40, 82
Ti. 14	{ Ktr. Steen Madssen, Aarhus T, 96 Pm.* Ishøj, Ærøskøbing, 70 Ktr. Pilgaard, Naksø, 90 Overing.* Gordon Thomsen, 67 Pm.* Klein, Jellinge, 76 Pm. Jensen, Hals, 79 Pm. Wolff, Kh.9, 86 Ktr. Kruse, Opn.sKt., 95	F. 14	{ Ktr.* Heseler, Tønder, 73 Tgrafm. Edvardsen, 1.Indgstr., 83 Tfbest. Svend Jørgensen, Frčia T., 83
O. 15	{ Ktr. Steen Madssen, Aarhus T, 96 Pm.* Ishøj, Ærøskøbing, 70 Ktr. Pilgaard, Naksø, 90 Overing.* Gordon Thomsen, 67 Pm.* Klein, Jellinge, 76 Pm. Jensen, Hals, 79 Pm. Wolff, Kh.9, 86 Ktr. Kruse, Opn.sKt., 95	L. 15	{ Pm. Willemann, Pakkepostkt., 84 Pm. Engell-Staberg, Næstved, 85 Postforvalter Frk. Christensen, Aalborg 4, 95
T. 16	{ Ktr. Steen Madssen, Aarhus T, 96 Pm.* Ishøj, Ærøskøbing, 70 Ktr. Pilgaard, Naksø, 90 Overing.* Gordon Thomsen, 67 Pm.* Klein, Jellinge, 76 Pm. Jensen, Hals, 79 Pm. Wolff, Kh.9, 86 Ktr. Kruse, Opn.sKt., 95	S. 16	{ Tgrafbest. Schmidt, Aarhus T., 92 Ing. Tuxen, Telegraflaborat., 12
F. 17	{ Ktr. Steen Madssen, Aarhus T, 96 Pm.* Ishøj, Ærøskøbing, 70 Ktr. Pilgaard, Naksø, 90 Overing.* Gordon Thomsen, 67 Pm.* Klein, Jellinge, 76 Pm. Jensen, Hals, 79 Pm. Wolff, Kh.9, 86 Ktr. Kruse, Opn.sKt., 95	M. 17	{ Kontorchef*, Pm. Elsøe, Hørsholm, 69 Postforvalter Nørgaard, Aalborg 2, 82
L. 18	{ Ktr. Steen Madssen, Aarhus T, 96 Pm.* Ishøj, Ærøskøbing, 70 Ktr. Pilgaard, Naksø, 90 Overing.* Gordon Thomsen, 67 Pm.* Klein, Jellinge, 76 Pm. Jensen, Hals, 79 Pm. Wolff, Kh.9, 86 Ktr. Kruse, Opn.sKt., 95	Ti. 18	{ Postkass.* Koch, Aarhus, 68 Pm.* Clausen, Røde Kro, 69 Ktr. Graversen, Aarhus, 93 Ktr. H. K. Hasmussen, Kh.Htg., 94
S. 19	{ Ktr. Steen Madssen, Aarhus T, 96 Pm.* Ishøj, Ærøskøbing, 70 Ktr. Pilgaard, Naksø, 90 Overing.* Gordon Thomsen, 67 Pm.* Klein, Jellinge, 76 Pm. Jensen, Hals, 79 Pm. Wolff, Kh.9, 86 Ktr. Kruse, Opn.sKt., 95	O. 19	Pm. Reinath, Kh.33, 88
M. 20	{ Ktr. Steen Madssen, Aarhus T, 96 Pm.* Ishøj, Ærøskøbing, 70 Ktr. Pilgaard, Naksø, 90 Overing.* Gordon Thomsen, 67 Pm.* Klein, Jellinge, 76 Pm. Jensen, Hals, 79 Pm. Wolff, Kh.9, 86 Ktr. Kruse, Opn.sKt., 95	T. 20	{ Pm. Svennevig, Tarm, 85 Postforvalter Poulsen, Viby J., 88 Ktr. Johansen, Herning, 92
Ti. 21	{ Ktr. Steen Madssen, Aarhus T, 96 Pm.* Ishøj, Ærøskøbing, 70 Ktr. Pilgaard, Naksø, 90 Overing.* Gordon Thomsen, 67 Pm.* Klein, Jellinge, 76 Pm. Jensen, Hals, 79 Pm. Wolff, Kh.9, 86 Ktr. Kruse, Opn.sKt., 95	F. 21	Ktr. R. Chr. E. Jensen, Gdir., 78
O. 22	{ Ktr. Steen Madssen, Aarhus T, 96 Pm.* Ishøj, Ærøskøbing, 70 Ktr. Pilgaard, Naksø, 90 Overing.* Gordon Thomsen, 67 Pm.* Klein, Jellinge, 76 Pm. Jensen, Hals, 79 Pm. Wolff, Kh.9, 86 Ktr. Kruse, Opn.sKt., 95	L. 22	Pm. Mørk, Vordingborg, 77
T. 23	{ Ktr. Steen Madssen, Aarhus T, 96 Pm.* Ishøj, Ærøskøbing, 70 Ktr. Pilgaard, Naksø, 90 Overing.* Gordon Thomsen, 67 Pm.* Klein, Jellinge, 76 Pm. Jensen, Hals, 79 Pm. Wolff, Kh.9, 86 Ktr. Kruse, Opn.sKt., 95	S. 23	{ Pm.* Forum, Oplysningskt., 70 Ktr. O. Nielsen, Kh.Opl., 74 Pm. Nielsen, Aarup, 84
F. 24	{ Ktr. Steen Madssen, Aarhus T, 96 Pm.* Ishøj, Ærøskøbing, 70 Ktr. Pilgaard, Naksø, 90 Overing.* Gordon Thomsen, 67 Pm.* Klein, Jellinge, 76 Pm. Jensen, Hals, 79 Pm. Wolff, Kh.9, 86 Ktr. Kruse, Opn.sKt., 95	M. 24	Ktr. Michelsen, Sønderborg, 94
L. 25	{ Ktr. Steen Madssen, Aarhus T, 96 Pm.* Ishøj, Ærøskøbing, 70 Ktr. Pilgaard, Naksø, 90 Overing.* Gordon Thomsen, 67 Pm.* Klein, Jellinge, 76 Pm. Jensen, Hals, 79 Pm. Wolff, Kh.9, 86 Ktr. Kruse, Opn.sKt., 95	Ti. 25	{ Pm. Dahl, Kh.4, 82 Ing. Vej, 3. Indgstr., 92
S. 26	{ Ktr. Steen Madssen, Aarhus T, 96 Pm.* Ishøj, Ærøskøbing, 70 Ktr. Pilgaard, Naksø, 90 Overing.* Gordon Thomsen, 67 Pm.* Klein, Jellinge, 76 Pm. Jensen, Hals, 79 Pm. Wolff, Kh.9, 86 Ktr. Kruse, Opn.sKt., 95	O. 26	{ Pm. Nordentoft, Bjerringbro, 74 Pm. Mikkelsen, Saksøbing, 85 Kontorchef K. L. Larsen, 09 Pm.* Johansen, Galten, 58 Ktr.* Schmidt, Frčia T., 66
M. 27	{ Ktr. Steen Madssen, Aarhus T, 96 Pm.* Ishøj, Ærøskøbing, 70 Ktr. Pilgaard, Naksø, 90 Overing.* Gordon Thomsen, 67 Pm.* Klein, Jellinge, 76 Pm. Jensen, Hals, 79 Pm. Wolff, Kh.9, 86 Ktr. Kruse, Opn.sKt., 95	T. 27	{ Postforvalter Pedersen, Aarhus 1, 81 Ing. Thaaerslund, Kabelingtj., 07 Ing. Thorkelsson, Kabelingtj., 07
Ti. 28	{ Ktr. Steen Madssen, Aarhus T, 96 Pm.* Ishøj, Ærøskøbing, 70 Ktr. Pilgaard, Naksø, 90 Overing.* Gordon Thomsen, 67 Pm.* Klein, Jellinge, 76 Pm. Jensen, Hals, 79 Pm. Wolff, Kh.9, 86 Ktr. Kruse, Opn.sKt., 95	F. 28	{ Ktr.* Junker, Aalborg, 76
O. 29	{ Ktr. Steen Madssen, Aarhus T, 96 Pm.* Ishøj, Ærøskøbing, 70 Ktr. Pilgaard, Naksø, 90 Overing.* Gordon Thomsen, 67 Pm.* Klein, Jellinge, 76 Pm. Jensen, Hals, 79 Pm. Wolff, Kh.9, 86 Ktr. Kruse, Opn.sKt., 95	L. 29	{ Pm. Bornø, Ryomgaard, 81
T. 30	{ Ktr. Steen Madssen, Aarhus T, 96 Pm.* Ishøj, Ærøskøbing, 70 Ktr. Pilgaard, Naksø, 90 Overing.* Gordon Thomsen, 67 Pm.* Klein, Jellinge, 76 Pm. Jensen, Hals, 79 Pm. Wolff, Kh.9, 86 Ktr. Kruse, Opn.sKt., 95	S. 30	
F. 31	{ Ktr. Steen Madssen, Aarhus T, 96 Pm.* Ishøj, Ærøskøbing, 70 Ktr. Pilgaard, Naksø, 90 Overing.* Gordon Thomsen, 67 Pm.* Klein, Jellinge, 76 Pm. Jensen, Hals, 79 Pm. Wolff, Kh.9, 86 Ktr. Kruse, Opn.sKt., 95		

MAJ
31 Dage

Fødselsdagskalender 1944

JUNI
30 Dage

M. 1	{ Pm.* Amstrup, Fjerritslev, 71 Kontorchef Harder, 85	T. 1	{ Overktr. A. Jensen, Kh.S., 86 Ktr. Håkansson, Viborg, 89 Ktr. H. T. G. Poulsen, Kh.Rtf, 97
Ti. 2	{ Pm.* Roy, Store-Heddinge, 76. — Overktr. Walbum, Kh.Rtf., 79. — Pm. Rasmussen, Kar- by, 91. — Ktr. Holk, Maribo, 94. — Telegraf- ingeniør II Laursen, Gdir., 11	F. 2	{ Pm. Nielsen-Rye, Nordborg, 83 Pm. Nielsen, Ørsted, 93
O. 3	{ Pm. Garboe, Hals, 91 Pm. Pedersen, Ballerup, 91	L. 3	Pm. Paludan-Müller, Nykøbing S., 84
T. 4	{ Pm.* Ehler, Brønshøj, 70. — Pm.* Meyer, Ka- lundborg, 72. — Ktr. Thomsen, Vejle, 85. — Pm. Gottlieb, Kh.N., 86	S. 4	{ Post- og Tgrafkass. Thorsted, Aarhus, 82 Ktr.* Lægging, Aalborg, 85 Overpostinspektør J. P. Jensen, 2.Distr., 88
F. 5		M. 5	{ Ktr.* Halvorsen, Kh., 70 Pm.* Fich, Ebeltøft, 77 Tfing.II Broby, 3. Ingdstr., 90
L. 6	{ Ktr.* Sørensen, Roskilde, 71 Ktr. Hangel, Faaborg, 98	Ti. 6	Kontorchef Joh. Jensen, 93
S. 7	{ Generaldirektør K. J. Jensen, 90 Pm. de Fine Olivarius, Allinge, 91 Ktr. V. Christensen, Holstebro, 95	O. 7	Pm.* Jensen, Nysted, 78
M. 8	Pm.* Philipsen, Kh.N., 71	T. 8	Pm. Korup, Kh.NV., 85
Ti. 9	{ Pm.* Voss, Ringe, 73. — Overpostinsp. L. Pe- dersen, 1. Dstr., 80. — Tfbest. Poulsen, Lyngby Radio, 90. — Ktr. Frk. Munch, Gdir., 92.	F. 9	Pm. Henriksen, Borre, 91
O. 10		L. 10	{ Ekspsekr. v. Späth, Gdir., 80 Ing.* Snog Kjær, Kablingtj., 82 Pm. Schrøder, Svinninge, 84 Pm. Larsen, Nykøbing Fl., 86
T. 11	Ktr.* C. F. Nielsen, Aarhus T., 70	S. 11	
F. 12	{ Pm. Petersen, Køge, 82. — Ktr. Pryds, Svend- borg, 89. — Postforvalter Møller, Aarhus 4, 91. — Ktr. Lundsgaard, Radiofonitj., 98. Ktr.* Tolstrup, Aabenraa, 73. — Pm. Brønstad, Kbh.7, 81. — Pm. Schmidt, Højer, 88. — Pm. Heibøll, Svaneke, 88. — Pm. Christensen, Lun- derskov, 93.	M. 12	
L. 13		Ti. 13	Pm.* Rasmussen, Kastrup, 72
S. 14	{ Pm. Etved, Nysted, 86. — Kontorchef J. E. T. Andersen, 89. — Ktr. Albrektsen, Kh.S., 92 Ekspsekr. Ramsing, Gdir, 78	O. 14	Post- og Telegrafkass., Suadicani, Odense, 82
M. 15	{ Pm. J. Jønes, Kh.31, 81 Pm. Lauritsen, Frederikssund, 84 Fuldm. A. H. C. Christensen, Gdir., 02	T. 15	{ Pm.* Ostefeld, Kh.F., 70 Pm. Ussing, Holsted, 85 Pm. Lütchen-Lehn, Gilleleje, 85
Ti. 16	{ Pm.* Ringstrøm, Middelfart, 72. — Pm. Lyng- e, Holbæk, 84. — Pm. Lue, Kh.39, 85	F. 16	Pm. Smith, Klampenborg, 87
O. 17	{ Pm. Gunnar, Helsingør, 81. — Ktr., Frk. S. A. Andersen, Kh.Htg., 87. — Pm. Fock, Skive, 89. — Pm. Mortensen, Herlufmagle, 91.	L. 17	Pm. Langsted, Vanløse, 83
T. 18	Fuldm. C. P. E. Christensen, Gdir., 78	S. 18	{ Pm. Olesen, Holstebro, 84 Pm. Larsen, Kh.K., 85 Pm. Olsen, Hadsund, 87 Postforvalter Andersen, Odense 1, 90
F. 19	{ Postforvalter Larsen, Horsens 2, 90 Fuldm. Linder, Gdir., 00	M. 19	{ Pm.* Hauerbach, Odder, 69 Pm. Hasselager, Hillerød, 79 Stationsleder, Frk. Andresen, Aalborg, 86
L. 20		Ti. 20	{ Pm.* Ast, Aars, 71 Pm. Sørensen, Gudhjem, 92
S. 21	{ Ktr.* Schwarz, Gdir., 67. — Tfmest. Schön- heyder, 1. Ingdstr., 78. — Pm. Rosenberg, Od- der, 79. — Maskinm. Holm, Centralpostbyggn., 84. — Pm. Pedersen, Nakskov, 85. — Ktr. Tøn- nesen, Kh.Rtf., 90 Pm. Christensen, Odense, 85. — Tgrafbest. Stuhr, Blaa vand Radio, 94. — kst. Ktr. Eibye, Odense, 93. — Ktr. Madsen, Kh.Vby, 90. — Fuldm. Gjerløw Christensen, Gdir., 02. — Tgrafing.II Bramslev, Skamløbæk Radio, 04.	O. 21	{ Ktr. van Norde, Kh.Htg., 79 Pm. Larsen Jensen, Struer, 83 Ktr. Alkjær, Girokt., 91
M. 22		T. 22	{ Pm. Aasberg, Nr.Aaby, 83 Ktr. Eggsgaard, Aarhus, 89 Postforvalter Eeg, Frctia 1, 90
Ti. 23		F. 23	Pm.* Johansen, Kh.K., 70
O. 24	{ Postinsp. Bylow Jensen, 3.Overpostinsp., 94 Tfing.II Steffensen, Radiofonitj., 07 Distring.* Walsøe, 1. Ingdstr. 70	L. 24	{ Ktr.* Rosbak, Aarhus T., 74 Overktr. O. P. Nielsen, Kh.Rtf., 83 Pm. Grandjean-Rasmussen, Gdir., 96
T. 25	Pm. Madsen, Ikast, 91	S. 25	Pm. Danielsen, Thorshavn, 88
F. 26	{ Ktr.* Ahrens, Kh.Htg., 75. — Pm. Petersen, Faaborg 79. — Ktr. E. T. Hansen, Kh.Htg., 90.	M. 26	kst. Ktr. Madsen, Opm.s Kt., 94
L. 27	{ Pm. A. K. Christensen, Kh.30, 85 Ktr. J. Jacobsen, Kh.K., 91	Ti. 27	
S. 28	{ Ktr.* Petersson, Opm.s Kt., 72. — Pm. Zigler, Nyborg, 77. — kst. Oktr. Thule, Kh.V., 93. — Stationsleder Larsen, Kolding, 96. Ktr. Iversen, Frctia T., 79	O. 28	
M. 29	{ Tgrafbestyrer C. J. Hansen, Regnskabskt., 84 Postforvalter Rasmussen, Aalborg 1, 92	T. 29	Postinsp., Thonboe, Opm., 92
Ti. 30	Pm. Madsen, Toldepkt., 85	F. 30	Pm. Rasmussen, Rødding, 87
O. 31	{ Ktr. N. O. Hansen, Kh.K., 91 Pm. Esø, Mariager, 88		

JULI
31 Dage

Fødselsdagskalender 1944



L. 1	{ Pm. Holst, Sæby, 79 Pm. Knudsen, Neksø, 83 Pm. Jersing, Otterup, 85 kst. Ktr. Kjeldmand, Kh.V., 93	Ti. 1	{ Pm. Hasting, Kh.S., 77 Pm. Jensen, Rønde, 78 Pm. Nielsen, Kh.1, 79
S. 2	{ Pm. Høgelund, Kh.14, 77 Ktr. Fjeld, Kh.Htg., 94	O. 2	
M. 3	{ Pm.* Nielsen, Taars, 72 Overktr.* N. L. Nielsen, Kh.Htg., 76 Pm.* Schulz, Struer, 77	T. 3	{ Pm.* Rod, Løgstør, 69 Postinsp.* Pagh, Jbpkt.2, 69
Ti. 4	{ Ktr. Holte, Kh.Ap., 88 Ktr. Winther, Aarhus, 91	F. 4	{ Pm.* Hansen, Nørre Alslev, 72 Pm. Frandsen, Lohals, 76 Pm. Frigaard, Aakirkeby, 87
O. 5	{ Pm. Grønbek, Tranebjærg, 75 Pm. Larsen, Kellerrup, 81 Pm. Dylmer, Bramminge, 86 Pm. Sandfuss, Mern, 89	L. 5	
T. 6	Post- og Tgrafkass. Wørmer, Kh.V., 79	S. 6	{ Pm.* Poulsen, Skive, 64
F. 7	Pm. Henriksen, Slagelse, 77	M. 7	{ Pm. Leleur, Aars, 92 Pm. Hansen, Kh.Opl., 90 Pm.* Winther, Tranebjærg, 63 Pm. Asby, Tinglev, 77
L. 8		Ti. 8	{ Ktr. Fryd, Aarhus T., 80 Ekspspek. Marcussen, Gdir., 91 Stationsleder Sick, Nykøbing F., 86 Overktr., Mikkelsen, Girokt., 89
S. 9		O. 9	{ Pm. Jespersen, Fejø, 93
M. 10	Pm. Thyssen, Skærbæk, 75	T. 10	{ Pm.* Gundlach, Dronninglund, 69 Pm. Urne, Hellerup, 77 Pm. Mikkelsen, Holte, 86 Pm. Madsen, Marstal, 87 Pm. K. Mortensen, Hornbæk, 93
Ti. 11		F. 11	
O. 12	{ Pm.* Schädtler, Sæby, 69 Pm. Søndergaard, Fuglebjærg, 93 Pm. Bodholt, Røde Kro, 97	L. 12	
T. 13		S. 13	{ Pm. Smith, Kh.16, 81. — Pm. Fryd, Skagen, 82. — Ktr. Lütchen-Lehn, Kh.Ø., 87
F. 14	{ Jernbanepm. Slivsgaard, Jbpkt.1, 84 Pm. Johnsen, Brønshøj, 86	M. 14	{ Pm. Sønderbo, Aabybro, 85
L. 15	Distring. Petersen, 1.Indgstr., 86	Ti. 15	{ Pm. Olesen, Grindsted, 88 Distring. Dan Jørgensen, 2.Indgstr., 00
S. 16	{ Pm.* R. Hansen, Nr.Aaby, 69 Pm. Kolding, Nibe, 87 Ktr. Carl, Tønder, 91	O. 16	{ Pm. Larsen, Tranekær, 90
M. 17	{ Ktr. Rokkjær, Aalborg, 92 Pm.* Larsen, Rønne, 77	T. 17	{ Pm.* Christensen, Varde, 69. — Pm.* K. Andersen, Stege, 71. — Pm. Nielsen, Vamdrup, 88. — Ktr. Kaufmann, Kh.Ch., 89.
Ti. 18	{ Pm. Lorenzen, Stubekøbing, 85 Ktr. Kieler, Kalundborg, 92	F. 18	{ Pm. Folkmann, Hasle, 81
O. 19	{ Pm. Lyng, Skanderborg, 79	L. 19	{ Tfbest. L. P. Jensen, Odense T., 79
T. 20	{ Ktr. M. C. Hansen, Odense T., 91 Overktr. Lykke Pedersen, Odense, 97	S. 20	{ Pm.* Dohn, Thisted, 83 Ktr. Borgen, Kh.Pakke, 88 Fuldm. Weyhe, Kh.R., 76
F. 21	{ Kontorchef Pelle Jørgensen, 77 Ktr. H. J. F. Jørgensen, Kh.F., 88	M. 21	{ Pm. Nørbjerg, Hedehusene, 84 Pm. Mogensen, Augustenborg, 91
L. 22	{ Pm.* Jacobsen, Haderslev, 73 Pm. Christiansen, Roslev, 87	Ti. 22	{ Ktr. Løwert, Kh.Htg., 85 Ktr. E. M. Rasmussen, Kh.K., 90 Overpostinsp.* Jacob Andersen, 72. — Pm. Madsen, Lundby, 90. — kst. Post- og Tgrafkasserer Petersen, Svendborg, 88. — Fuldm. Friis, Gdir., 99
S. 23	Ktr. Kliim, Kh.K., 89	T. 24	{ Ktr., Fru E. F. Jensen, Kh.Htg., 85 Ktr.* P. A. Møller, Kh.Rtf., 73. — Pm.* Nielsen, Herlufmagle, 74. — Tting. II E. A. Hansen, Gdir., 81. — Kontorchef Gustav Hjort, Gdir., 94 Ktr. V. E. Møller, Opms.Kt., 02 Overktr. Tveden, Kh.Ø., 87
M. 24	{ Post- og Tgrafkass. Belfoft Andersen, Kh.K., 76 Ktr. Selmer, Aalborg, 87 Ktr. Berggreen, Esbjerg, 92 Afdelingschef Holmblad, 05	F. 25	{ Ktr. H. A. Madsen, Kh.Omk., 88 Ktr. J. Poulsen, Kh.Htg., 89 Ktr. Askfelt, Kh.Opl., 90 Ktr. Ibsen, Kh.Htg., 91
Ti. 25	{ Pm.* Jørgensen, Herning, 57 Pm.* Poulsen, Nykøbing M., 78 Ktr. Pedersen, Vejle, 90 Ktr. Møsting, Kh.V., 92	L. 26	
O. 26	Overktr. Madsen, Frcia T., 76	S. 27	{ Pm.* Lendal, Kh.30, 72 Post- og Tgrafkass. Hansen, Randers, 86 Ktr. Larsen, Haderslev, 86 Ktr. W. Holst Christensen, Kh.Ap., 91 Ktr. Büchler, Aalborg, 95
T. 27	Ktr. Nørby, 2.Overpostinsp., 92	M. 28	{ Pm.* Falck, Gilleleje, 69. — Ktr. de Renouard, Kh.S., 88. — Ktr. V. E. Hansen, Næstved, 92. — Overktr. Hagen Andersen, Kh.Htg., 94.
F. 28		Ti. 29	
L. 29	Pm. Knudsen, Ribe, 89	O. 30	{ Overktr.* K. Hansen, Kh.Rtf., 76. — Ktr. P. J. Aaen, Girokt., 91. — Ktr. H. K. Rasmussen, Kh.Htg., 93. — kst. Ktr. Fru v. Norde, Kh.R., 89. — Ktr. N. C. K. Christensen, Kh.Ap., 93. Ktr.* Lendorf, Kh., 69. — kst. Pm. Rørsted, Viborg, 92. — Ktr. Bjørn, Gdir., 94. — Ktr. E. V. Nielsen, Aabenraa, 98
S. 30	Pm.* Munch, Korsør, 72	T. 31	
M. 31	{ Ktr. Klensø, Odense T., 85 Pm. Nielsen, Kh.34, 87 Overktr. J. C. Jensen, Radiofonitj., 96		

F. 1	{ Ktr., Frk. J. E. D. Olsen, Kh.Rtf., 83. — Pm. Arvig, Glostrup, 85. — Ktr. Frederiksen, Jbtpkt.1, 90. — Ktr. Eye, Varde, 92.	S. 1	{ Ktr.* Torup, Kh.Htg., 75. — Tfbest. Hollnagel, Kh.Htg., 78. — Pm. Madelung, Skælskør, 85. Pm. Rasmussen, Langaa, 89
L. 2		M. 2	{ Postforvalter Hansen, Fruens Bøge, 90 Driftsbest. V. J. Jacobsen, Postautomobilerne, 92
S. 3	{ Pm.* Hinke, Fakse, 84 kst. Ktr. Olesen, Opm.s Kt., 97 Pm. Knudsen, Rødby, 83	Ti. 3	
M. 4	{ Pm. Hansen, Fredensborg, 83 Ktr. Rasmussen, Slagelse, 87 Postforvalter Larsen, Odense 2, 92 Fuldm. Schmidt, Gdir., 97	O. 4	{ Pm. Dreieø, Juelsminde, 83. — Overpostinsp. Hulegaard, 4.Distr., 90. — Pm. Dræbel, Kallundborg, 91. — Ktr. Hornhaver, Kh.Omk., 92
Ti. 5	{ Pm.* Nyholm, Kh.Omk., 66 Ktr.* Kappen, Girokt., 71 Ktr. Egense, Odense, 92	T. 5	{ Pm.* Hartmann, Tørring, 72 Ktr. Cappelen, Girokt., 83 kst. Pm. Mortensen, Bogense, 89 Pm. Sund, Stege, 91 Pm. Madsen, Gørlev S., 93
O. 6		F. 6	{ Tfing.II Danholt, 2.Ingdrstr., 89 Ktr. Blume, Girokt., 89
T. 7		L. 7	
F. 8		S. 8	{ Pm. Larsen, Randers, 90 Ktr. Löwert, Frčia T., 88 (Overpostinsp.* Carstensen, Gdir., 67. — Pm. Christensen, Hurup, 79. — Ktr. Lassen, Gdir., 85. — Ktr. Lakdrup, Kh.Ø., 88. — Pm. Frandsen, Kh.15, 88. — Adelingschef Arne Krog, 94 Ing. Berring, Gdir., 09
L. 9	{ Pm. Köhl, Kh.25, 76 Overktr. Gärner, Kh.Omk., 90 Ktr. Steensen, Svendborg, 91 Ktr. Bauditz, Kolding, 91 Tgraving.II Skovsted, Kabelingtj., 03	M. 9	{ Pm.* Hansen, Marstal, 70. — Ing. Neumann, 2.Ingdrstr., 82. — Pm. Koblen, Tønder, 84. — Ktr. Frier, Aabenraa, 93 Pm. Andersen, Store-Heddinge, 83 Ktr. Ludvigsen, Horsens, 89 Ktr. Lauridsen, Kh.Gj., 93
S. 10	{ Ktr. Kofoed, Gdir., 75 Pm. Möller, Kh.8, 74 Ktr. G. Ahnreil, Kh.Omk., 90 Ktr. C. Sørensen, Frčia T., 93 Postkass.* Grubbe, Odense, 70	Ti. 10	{ Pm. Erichsen, Vejle, 88
M. 11	{ Pm.* Avnsted, Assens, 75 Ekspsekr. Løye, Gdir., 90	O. 11	{ Pm. Würtzen, Havndal, 76 — Ktr. Jentszsch Kh.Htg., 90.—Ktr. A. G. Henriksen, Kh.Rtf. 92
Ti. 12	{ Pm.* Jensen, Høng, 82 Ktr. A. V. Madsen, Kh.Vby., 89	T. 12	{ Pm. Akselbo, Asaa, 91
O. 13	{ Pm. Thomsen, Sorø, 75 Ktr., Frk. Holck, Kh.K., 85 Pm. Gesner, Byrum, 91	F. 13	
T. 14	{ Ktr. C. N. A. Christensen, Kh.Told, 87 Ktr. A. W. Jensen, Kh.NV., 90 Ktr. Christensen, Aarhus, 82	L. 14	
F. 15	{ Pm. Ebbe, Brande, 87 Ktr. Ahnreil, Op.1, 95 Pm. Schmidt, Taastrup, 74 Pm. Poulsen, Skibby, 87	S. 15	{ Overpostinsp.* Aarup, 1.Dstr., 65 Overpostktr.* Wittendorff, Kh.B., 53
L. 16		Ti. 17	{ Pm.* Carstensen, Gram, 73. — Fuldm. Bøgh, Gdir., 82. — Pm. Linto, Skørping, 84
S. 17	{ Pm.* Hansen, Ringsted, 64 Pm. Olsen, Kh.26, 80 Pm. P. R. Jepsen, Kh.13, 83 Pm. Jensen, Hundested, 85 Ktr. H. P. I. Kofoed, Kh.Pakke, 92	O. 18	{ Pm.* Nielsen, Kh.20, 71. — Tfbest.* Steenhof, Regnskabskt., 77. — Ktr. Schultze, Aarhus T., 86.
M. 18	{ Pm.* Elg, Græsted, 72. — Kontorchef Eithz, 86	T. 19	{ Pm.* Baastrup, Brædstrup, 69 Generaldirektor* Mondrup, 71 Pm. Schmidt, Brørup, 82 Ktr. J. V. Clausen, Frčia T., 85 Ktr. Roschow, Horsens, 94
Ti. 19	{ Pm.* Jensen, Vordingborg, 66 Pm.* Petersen, Stubbekøbing, 68 Pm.* Østergaard, Randers, 71	L. 21	
O. 20	{ Ktr., Frk. J. A. Hansen, Kh.Rtf., 81 Ktr., Frk. R. J. Rasmussen, Kh.Htg., 86 Ing. Hasselbalch, Telegraflaboratoriet, 09 Pm.* Schau, Hjørring, 59 Pm.* Brangstrup, Kh.29, 71	S. 22	{ Pm.* v. Lillienkjöld, Grenaa, 69 Pm. Petersen, Dragør, 87 Ktr. C. R. Christensen, Randers, 94 Pm. Hermansen, Jyderup, 79 Post- og Tgrafkass. Sørensen, Vejle, 79 Pm. Nørgaard, Ullerslev, 92
T. 21	{ Postforvalter Wange Thomsen, Kolding 1, 90 Pm. Hansen, Lyngby, 79. — Ktr. Egeberg, Hillerød, 94. — Pm. Reimann, Gram, 91. — Ktr. O. A. Jensen, Girokt., 96 Ing. Johansen, Kabelingtj., 87	M. 23	{ Pm.* Andersen, Kh.17, 73. — Post- og Telegrafkass.* Hoff, Svendborg, 73. — Pm. Jespersen, Lemvig, 76. — Ktr. Kruse, Kh.Htg., 88. — Pm. Emborg, Aarhus, 85.
F. 22		Ti. 24	
L. 23		O. 25	
S. 24	{ Pm.* Klyn, Jellinge, 60 Pm.* Kärner, Vinderup, 71 Pm. Rothmar, Kh.28, 75 Pm. Præst, Maribo, 82	T. 26	
M. 25	{ Ktr.* thor Straten, Kh., 69	F. 27	{ Overrevisor Staack, Girokt., 84
Ti. 26	{ Pm. Eggers-Krag, Kh.5., 81 Ktr. Kou, Nykøbing Fl., 92 Pm. Hange, Esrum, 81	L. 28	{ Pm.* Johansen, Hedehusene, 78 Pm. Stokholm, Horsens, 84 Ekspsekr. Bøgelund-Jensen, Gdir., 94
O. 27	{ Pm. Hjørdemaal, Føllenslev, 92	S. 29	{ Kontorchef* I. C. Nielsen, 70. — Pm. Hulegaard, Kh.20, 85. — Ktr. H. P. Mortensen, Kh.Rtf., 93. — Ktr. Hansen, Thorshavn, 93 Pm.* Jensen, Nykøbing S., 71. — Pm. Elbo, Gentofte, 80. — Ktr. Berg, Kh.F., 89. — Ktr. Buncke, Aarhus, 91.
T. 28	{ Ktr. Munch, Aarhus, 93	M. 30	{ Overktr.* Løhde, Frčia T., 70 Pm. Eriksen, Tørring, 86
F. 29	{ Pm. Valentinus, Kh.35, 87	Ti. 31	
L. 30	{ Ktr. Kielberg, Kh.Htg., 77		

O. 1	{ Ing. Knudsen, Radiofonitj., 87. — Pm. Hansen, Ulfborg, 92. — Ktr. Vork, Kolding, 92.	F. 1	{ Pm. Andersen, Kh.6, 78
T. 2	{ Ktr. Frk. Kufahl, Kh.Rtf., 87	L. 2	{ Ktr. O. K. Andersen, Overtelegrafinsp., 01 Pm.* Wind, Kh.13, 67
F. 3	{ Ktr. Madsen, Aarhus T., 77. — Ktr. J. Pedersen, Frcia, 94. — kst. Ktr. P. E. Jensen, Nykøbing M., 94. — Ekspsekr. Thinggaard, Gdir., 96.	S. 3	{ Pm. Lange, Kerteminde, 82
L. 4	{ Pm.* Støholm, Horslunde, 66 Pm.* Enné, Nordby Fanø, 72	M. 4	{ Pm. Lindgaard, Kh.27, 74 Ktr. A. V. Hansen, Odense, 95
S. 5	{ Pm.* Svensson, Holstebro, 68 Ktr. C. G. Andersen, Kh.K., 91	Ti. 5	{ Ktr. Bauditz, Odense T., 88 Ktr. Stahl, Kh.Htg., 92
M. 6	{ Pm. Møller, Kh.11, 83 Pm. Thygesen, Haderslev, 89	O. 6	{ Pm.* Klitgaard, Hjørring, 68 kst. Ktr. B. M. Christensen, Roskilde, 95
Ti. 7	{ Pm.* Hansen, Nyborg, 64 Ktr. Løwert, Kolding, 82	T. 7	
O. 8	{ Overktr. K. H. Sørensen, Kh.Htg., 92 { Ktr. Spangsborg Poulsen, Kh.Omk., 89 Overpostmester O. S. Olsen, 90	F. 8	{ Ktr. Leerhøj, Kh.Htg., 80 { Pm. Bøttiger, Nørre Nebel, 78 Pm. Jørgensen, Vejen, 78
T. 9	{ Telegrafing.II Gerlif, Gdir., 10 Ktr. J. C. Mortensen, Aalborg, 91 Postforvalter Sørensen, Randers 1, 86	L. 9	{ Pm. Andersen, Præstø, 81 kst. Pm. Ohlsen, Vojens, 88 Ktr. Aage Mortensen, Viborg, 96
F. 10	{ Sekretær K. M. Hjort, Gdir., 92 Fuldm. Willumsgaard, Gdir., 98 Pm. Hansen, Jægerspris, 75	S. 10	{ Ktr. L. E. Nielsen, Kh.N., 88
L. 11	{ Ing. Agger, 3. Ingdstr., 79 Fuldm. O. B. Møller, Gdir., 02	M. 11	{ Ktr. Lytke, Kh.NV., 89 Pm. Andersen, Søborg, 84
S. 12		Ti. 12	{ Pm. Toke, Kh.17, 83 Ktr. Nørskov, Horsens, 90
M. 13	{ Pm.* Zwicky, Vanløse, 69 Ktr. Holst Christensen, P.&T.s Værksteder, 90	O. 13	
Ti. 14	{ Pm.* Gertz, Holbæk, 70 Pm.* Ingeholm, Saksøbing, 77 Pm.* Schou-Nielsen, Kh.6, 70 Ekspsekr. Vestergaard, Gdir., 81	T. 14	{ Pm. Jørgensen, Kh.Omk., 81 Ktr. C. C. V. Nielsen, Roskilde, 93
O. 15	{ Ktr. Møltved, Kh.Htg., 89 Postforvalter Fru Bjerre, Odense4, 90 Ktr. Nielsen, Ringsted, 91	F. 15	{ Pm.* Ludwigs, Kh.10, 74
T. 16		L. 16	{ Pm. v. Linstow, Jellinge, 87 Værkstedbest. Christensen, P.&T.s Værkst., 97
F. 17	{ Ktr.* V. Møller, Kh.Ø., 68 Overktr. Behrendt, Kh.K., 93	S. 17	{ Pm. Pedersen, Charlottenlund, 81 Pm. Luxhøj, Troense, 84
L. 18	{ Pm.* Neidhardt, Skive, 79 Pm. Wichmand, Fakse, 88	M. 18	{ Generalsekretær* Hollnagel Jensen, 65 Tfing.I Wamberg, Radioingtj., 85 Pm.* Marckmann, Odense, 64 Ktr. Hertz, Gdir., 84
S. 19	{ Pm. Jørgensen, Esbjerg, 74 Ktr.* Bærntsen, Frcia T., 77 Pm. Rasmussen, Terndrup, 91 Pm.* Pedersen, Juelsminde, 71 Pm.* Christensen, Kh.3, 73	Ti. 19	{ Pm. Lebahn, Hjørring, 87 Pm. Gunge, Graasten, 88 Ktr. Theisler, Girokt., 89
M. 20	{ Pm. Nielsen, Fjerritslev, 85 Ktr. L. L. F. Hansen, Kh.K., 90 Ing. V. Pedersen, 1.Ingdstr., 81	O. 20	{ Ktr. Kjellerup, Nyborg, 81
Ti. 21	{ Postforvalter Tholander, Aalborg 3, 94 Ktr. Lodberg, Sønderborg, 97 Overktr. Wiedemann, Frcia T., 76 O. Kjems, Chef for Postgirokt., 88 Ktr. Raff, Kh.K., 90	T. 21	{ Pm.* Weise, Frederikshavn, 67 Ktr. E. S. Lund, Kh.Htg., 87
O. 22	{ Pm. Hansen, Ringsted, 76 Fuldm. J. P. Christensen, Gdir., 96	F. 22	{ Pm.* Kleine, Kolding, 60 Pm. Rosenstand, Roskilde, 80 Fuldmægtig Land, Gdir., 02
T. 23	{ Pm. Abel, Sommersted, 87	L. 23	{ Pm.* H. Jensen, Vejle, 67 Tfbest. Bjørnow, Hoffikt., 92
F. 24	{ Ktr. Buchholtz, Girokt., 81 Ktr. Lyng, Gdir., 95	S. 24	{ Pm. Lærkner, Haslev, 82 Pm. Jensen, Middelfart, 84 Pm. Arnskov, Kh.V., 85 Ktr. E. R. K. Rasmussen, Kh.K., 90
L. 25	{ Ktr. Beltoft, 4.Overpostinsp., 03	M. 25	{ Ktr. Andersen, Helsingør, 88
S. 26	{ Kontorchef* Gredsted, 73 Pm. Jensen, Kh.32, 88 Pm.* Greve Sponneck, Herlufmagle, 65	Ti. 26	{ Pm. Højgaard, Nørre-Alslev, 86
M. 27	{ kst. Pm. Hove, Thisted, 91 Postinsp. Kromann, Opn., 94	O. 27	
Ti. 28	{ Pm.* Lunøe, Bogense, 76 Pm.. Fru Neldahl, Kh.38, 87 Pm. Cassias, Sindal, 89	T. 28	{ Pm. Larsen, Ærøskøbing, 78 Overktr. Steffensen, Kh.N., 91 Ktr. Grauslund, Op.3, 95
O. 29	{ Ktr. Steiness, Frcia, 90 kst. Ktr. Feldberg, Esbjerg, 96 Pm.* Mørch, Aarhus, 70	F. 29	
T. 30	{ Pm. Asmussen, Avispostkt., 77 Ktr. Røder, Kh.Gl., 88 Ing. Steen-Andersen, Radioingtj., 07	L. 30	{ Pm.* Larsen, Grindsted, 72 Tgrafm. Petersen, 2.Ingdstr., 83 Ktr. A. M. Mikkelsen, Gdir., 87 Ktr. Petersen, 1.Ingdstr., 91
		S. 31	



Billige Præmier

Statsanstalten for Livsforsikring

Eneste statsgaranterede Livsforsikrings-Anstalt

Bonus for Perioden 1936-40 30 Mill. Kr.

Hovedkontor: Havnegade 23 . København K. . Telf. Central 608

BIKUBEN

Hovedkontor:

Silkegade 8 . Central 133

•
 Sparekasse
 Alderdomsforsørgelse
 Byggespareafdeling
 Børneforsørgelse
 Depotfag
 Forvaltningsafdeling
 Laanefag

Vedtægter udleveres i

Hovedkontor og Filialer

*Sparekassen for
 Kjøbenhavn og Omegn*

Niels Hemmingsensgade 24 . Postkonto 472 og 41

Afdelinger:

*Amagerbrogade 69
 Enghaveplads 2
 Falkoneralle 86
 Frederiksborgvej 92
 Gl. Kongevej 104
 Gjentoftegade 51
 Godthaabsvej 256 A
 Vanlose : Jernbaneallé 68
 Jægersborg Allé 22
 Nørrebrogade 8
 Nørrebrogade 190
 Overg. o. V. 40. Postkontoret
 Strandvejen 88
 Soborg Hovedgade 78
 Valby Langgade 21 A
 Vesterbrogade 55
 Østerbrogade 44
 Østerbrogade 120*

Aaben 9-15, Lørdag 9-13 samt Fredag Aften
Forvaltningsafdelingen administrerer For-
muer, Legatkapitaler m. v. samt paalage
sig Indtægtsforvaltning (herunder Beta-
ling af Skatter, Husleje m. m.). Bøxer
udlejes i Hovedkontoret samt i flere Afd.

^{A/S}
OLUMBUSEMBALLAGE

Telefon Central 2907 . 2908

K. BAUNGAARD
Papvarefabrik

Telefon Central 6175 . 14.930

A/S HOLBÆK PAPPABRIK

Telefon Holbæk 180

Holmbladsgade 126 - S.

R. COLLSTROP A/S

København Ø . Østerbrogade 2

Telegram-Adresse: Collstrop

Erindringsliste for Postkontorer.

Ved Fuldmægtig O. Willumsgaard, Generaldirektoratet.

(Forkortelser: **Gd.:** Generaldirektoratet. **3.E.:** 3. Ekspeditionskontor. **B.S.:** Bogholderikontoret (Statistikafd.). **Revkt.:** Revisionskontoret. **P.G.K.:** Postgirokontoret. **I:** Reglement I (Organisations- og Personelforhold). **II:** Reglement II (Indenrigske Forretninger). **III:** Reglement III (Indenrigsk Ekspedition). **IV:** Reglement IV (Udenrigske Forretninger). **V:** Reglement V (Avisvæsen). **VI:** Reglement VI (Kasse- og Regnskabsvæsenet). **VII:** Reglement VII (Bygninger og Lokaler, Tekniske Forhold, Kontorhold og Tryksager). **VIII:** Reglement VIII (Grænsepostforretninger). **IX:** Reglement IX (Materiel).

Datoerne for Indsendelse af Formularer, Regnskabssager m. v. angiver sidste Frist for Indsendelsen.

Hver Dag. Ubesørgelige Fors. til Returpostkt. II.39.18.

Hver Søgnedag. Indbetaling af Intrader (saavidt muligt) VI.3.3.

Med Hovedposterne I.K. med tilh. Indbetalingslister til P.G.K. VI.39.6-7.

Udb. P.A. og U.K. med tilh. Udbetalingslister (VI.33.9), Rekapitulation over indb. P.A. og I.K. og Rekapitulation over udb. P.A. og U.K. (VI.36.3.) samt Indbetalingslister for P.A. til Indl. (VI.31.9.) til Revisionen i P.G.K.

Fort. over udst. Checks til Bogholderikt. VI.2.4.

Hver Lørdag. Udførselstilladelser til 3.E.

Januar.

I Beg. af Januar: Værnepligtsskema for de, der er slettet af Rullen med Udgangen af forrige Aar.

1. Jan. Adressekt. til Pk. med Brevfors. uden Adresse (undt. lokale) til Revkt. II.24.9.

Ikke udb. Opkrævnings- og Indkasserings-P.A. samt return. P.A. 3 Mdr. efter Udstedelsesmd. til P.G.K. VI.33.16.

Blaaskr. af Udleveringsovers. vedr. Togposter samt Følges. til Post, fors. som Ilgods eller Banepk. og til Postpakv., der bef. i Togene uden Postleds., til Jbpkt. hhv. vedk. faste Pkt. III.7.13. og 15.

Kassebog afsluttes, og Overskud overføres. VI.48.7.

Maanedsrapport vedr. Centralvarmeanl. i Statsbygn. til Ingeniørdistr. VII.6.4.

Vidnesbyrd for Elever uden Fagpr. til Overpostinsp. (Opm.) I.38.14.

Fort. over Berigtigelseskt. for 3 Mdr. til Revkt. III.21.16.

2. Jan. *Jydske Pkt.* inds. Kuponer m. v. vedr. indenjydske Samt. i særlig Pk. til Revkt.

VI.23.18. Salgsjournal og Anmeldelseskort, Indløsningsjournal vedr. Spareobl. til Finansmin. VI.20a.3.

3. Jan. *Grænsepostkt.* inds. handelsstat. Anm. til Kh. Omk. VIII.16.

5. Jan. *Maanedsgrensk.* med Bilag til Bogholderikt. VI.50.12.

Journ. over Anv. til Udl. med tilh. Fort. og Summarisk Oversigt eller eventuelt en »Summarisk Oversigt«, paategnet »Intet« til P.G.K. VI.31.15.

Anm. til modt. Tlgr.-P.A. og Tlgr.-U.K. (VI.33.15.) samt Indkasseringsfort. (VI.53.8.) til P.G.K.

Sjæll. Pkt. inds. Kuponer m. v. vedr. Boksamtaler i særlig Pk. til Revkt. VI.23.13.

6. Jan. Ikke betalte Regn. paa visse Aviser til Udgiverpkt. V.26.6.

10. Jan. *Grænsepkt.* inds. Pakkepostkarter fra Udl. til 3.E. VIII.45.1.

Fort. over Julegodtgørelse i 2 Eksp. til Overpostinsp. (Opm.) I.88.5.

Brødmærker og Smørmærker til Direktoratet for Vareforsyningen.

Indberetn. om Avisbudes Løn til Gd. I.43.2.

Indberetn. om Aspiranters Løn til Gd. I.41.6.

Indberetn. om godskrevet Godtg. til Cyklebude til Gd. I.44.6.

15. Jan. Fort. over udst. Tilbageg., bilagt de besvarede Eksp. til Overpostinsp., for Kbh. til Opm., for Jbpkt. til 5. Ekspkt. III.21.12.

Feriemærkebøger (VI.20.3.), Godtgørelsesatt., Godtgørelsesfort. B med tilh. Medd., Ombytningssedler og Ekspresgebyrsedler (VI.46.4.), Afstemplede Frankokort (II.31.19d.6.), Anm. om Frankostempling (II.31.18f.), hjemmefrankostempl. Kuverter, hvis Porto er godtgjort, (II.31.19c.7.), de til Ombytningssedlerne hørende Frigørelsesmidler (II.31.16.), Telegram- og Telefonjournalerne samt Regnskabsarkene fra Telegrafeksp. (VI.23.23.) og

Opgørelse over Lyk.-, Kond.- og Map-blanketter (VI.23.26.) til Revkt.

I særlig Pakke til Revkt. sendes:

Indtægtsavisregnsk. (V.27.6.), Sammendr. af Avisberegn. med tilh. attest. Beregn. (V.21.4.), visse Hoved-Anm., og Hoved-Inddr. (V.17.7.), visse Special-Anm. (V.30.5.), Kuponerne fra I.K. og Avis-Inkassokort for postadr. Aviser (V.15.6.), Kontrol-Avis-portojourn. med tilh. Kontrol-Avisportobøger (V.22.10.), Kontroljournal over Udgiverkorsb. med tilh. Vægtbeviser m. v. (V.23.4.).

Indb. fra Udgiverpkt. udenf. Kbh. om Bladenes Nummerantal, Vægt m. v. til 3.E. V.24.1.

1 Aar gamle Adressekt. til Revkt. III.13.29. Udgiftsrapport for Automobiler til Ingeniør-distr. IX.2.14.

Indb. om Juleperiodens Forløb til Overpost-insp. (Opm.) I.88.6.

Statistik over bogf. Fors. m. v. (Form. H og J.) til B.S. III.46.3

17. Jan. Salgsjournal og Anmeldelseskort, Indlønningjournal vedr. Spareobl. til Finansmin. VI.20a.3.

20. Jan. Avisstatistik (Form. K. a.) til B.S. III.46.11 Statistik over adresseløse Fors. (Form. E.) til B.S. III.45.17.

Grønsepkt. inds. Luftpostbrevstatistik (VIII.50.4) til B.S.

Grønsepkt. inds. Luftpostpakkestatistik (VIII.50.4) til B.S.

Grønsepkt. inds. Statistik over bogf. Fors. til og fra Udlandet (VIII.50.2) til B.S.

30. Jan. *Grønsepkt.* inds. Sortskr. af Pakkepost-karter til Tyskland (VIII.45.1.) til 3.E.

31. Jan. Forslag om Vedligeholdelsesarb. til Ingeniør-distr. VII.5.2.

Februar.

1. Febr. Adressekt. til Pk. med Brevfors. uden Adresse (undt. lokale) til Revkt. II.24.09.

Ikke udb. Opkrævnings- og Indkasserings-P.A. samt return. P.A. 3 Mdr. efter Udstedelsesmd. til P.G.K. VI.33.16.

Blaaskr. af Udleveringsovers. vedr. Togposter samt Følges. til Post, fors. som Ilgods eller Banepk. og til Postpakkv., der bef. i Togene uden Postleds., til Jbpkt. hhv. vedk. faste Pkt. III.7.13. og 15.

Kassebog afsluttes, og Overskud overføres. VI.48.7.

Maanedsrapport vedr. Centralvarmeanl. i Statsbygn. til Ingeniør-distr. VII.6.4.

Statistik over bogf. Fors. m. v. til og fra Posteksp. og Brevsamlingsst. (Form. O) til 2. Ekspkt. III.47.3.

2. Febr. *Jydske Pkt.* inds. Kuponer m. v. vedr. indenjydske Samt. i særlig Pk. til Revkt. VI.23.18. Salgsjournal og Anmeldelseskort, Indlønningjournal vedr. Spareobl. til Finansmin. VI.20a.3.

3. Febr. *Grønsepkt.* inds. handelsstat. Anm. til Kh. Omk. VIII.16.

5. Febr. Maanedrsregnsk. med Bilag til Bogholderik. VI.50.12.

Journ. over Anv. til Udl. med tilh. Fort. og Summarisk Oversigt eller eventuelt en »Summarisk Oversigt«, paategnet »Intet« til P.G.K. VI.31.15.

Anm. til modt. Tlgr.-P.A. og Tlgr.-U.K. (VI.33.15.) samt Indkasseringsfort. (VI.53.8.) til P.G.K.

Sjæll. Pkt. inds. Kuponer m. v. vedr. Boks-samtaler i særlig Pk. til Revkt. VI.23.13.

6. Febr. Ikke betalte Regn. paa visse Aviser til Udgiverpkt. V.26.6.

8. Febr. 2. Søndag i Februar optælles Dagbl. til priv. Søndagsomd. og i gule Udgiverkorsb. til Privatomd. V.32.6.

10. Febr. *Grønsepkt.* inds. Pakkepostkarter fra Udl. til 3.E. VIII.45.1.

Brødmærker og Smørmærker til Direktoratet for Vareforsyningen.

15. Febr. Fort. over udst. Tilbageg., bilagt de besvarede Eksp. til Overpostinsp., for Kbh. til Opm., for Jbpkt. til 5. Ekspkt. III.21.12.

Feriemærkebøger (VI.20.3.), Godtgørelsesatt., Godtgørelsesfort. B med tilh. Medd., Ombytnings-sedler og Ekspresgebyrsedler (VI.46.4.).

Afstemplede Frankokort (II.31.19d.6.), Anm. om Frankostempling (II.31.18f.), hjemmefrankostempl. Kuverter, hvis Porto er godtgjort, (II.31.19c.7.), de til Ombytnings-sedlerne hørende Frigørelsesmidler (II.31.16.).

Telegram- og Telefonjournalerne samt Regnskabsarkene fra Telegrafeksp. (VI.23.23.) og

Opgørelse over Lyk.-, Kond.- og Map-blanketter (VI.23.26.) til Revkt.

Forslag til Budget (for Kbh. visse Forslag til Opm. i 2 Eksp.) anmeldes til Gd. og til

Distriktsmyndigh. I.Bilag 31.

Gældende Postfuldmagter revideres II.37.12.

17. Febr. Salgsjournal og Anmeldelseskort, Indlønningjournal vedr. Spareobl. til Finansmin. VI.20a.3.

20. Febr. *Grønsepkt.* inds. Luftpostbrevstatistik (VIII.50.4.) til B.S.

28. Febr. Medd. om, hvor mange Eksp. af Avisafregningsliste B, der skal benyttes, gives eventuelt Avispostkt. V.26.3.

Grønsepkt. inds. Sortskr. af Pakkepostkarter til Tyskland (VIII.45.1.) til 3.E.

Marts.

4 Dage. Telefonstatistik og Belastningsstatistik (Lokaltelefonen). (Form. VI.b og VI.c inds.

senest 8 Dage efter Statistikper. Udløb til B.S. III.48.14 og 17.

1. Marts. Adressekt. til Pk. med Brevfors. uden Adresse (undt. lokale) til Revkt. II.24.09. Ikke udb. Optrænings- og Indkasserings-P.A. samt return. P.A. 3 Mdr. efter Udstedelsesmd. til P.G.K. VI.33.16. Blaaskr. af Udleveringsovers. vedr. Togposter samt Følges. til Post, fors. som Ilgods eller Banepk. og til Postpakv., der bef. i Togene uden Postleds., til Jbpkt. hhv. vedk. faste Pkt. III.7.13. og 15. Kassebog afsluttes, og Overskud overføres. VI.48.7. Maanedsrapport vedr. Centralvarmeanl. i Statsbygn. til Ingeniørdistr. VII.6.4.
2. Marts. *Jydske Pkt.* inds. Kuponer m. v. vedr. indenjydske Samt. i særlig Pk. til Revkt. VI.23.18. Salgsjournal og Anmeldelseskort, Indlønningjournal vedr. Spareobl. til Finansmin. VI.20a.3.
3. Marts. *Grænsepostkt.* inds. handelsstat. Anm. til Kh. Omk. VIII.16.
5. Marts. Maanedrsregnsk. med Bilag til Bogholderikt. VI.50.12. Journ. over Anv. til Udl. med tilh. Fort. og Summarisk Oversigt eller eventuelt en »Summarisk Oversigt«, paategnet »Intet« til P.G.K. VI.31.15. Anm. til modt. Tlgr.-P.A. og Tlgr.-U.K. (VI.33.15.) samt Indkasseringsfort. (VI.53.8.) til P.G.K. 5 Aar gamle ikke fornyede samt tilbagekaldte Fuldmagter med Maanedrsregnsk. til Bogholderikt. II.37.12. *Sjæll. Pkt.* inds. Kuponer m. v. vedr. Boksamtaler i særlig Pk. til Revkt. VI.23.13.
6. Marts. Ikke betalte Regn. paa visse Aviser til Udgiverpkt. V.26.6. Statistik over alm. Brevfors. paabeg. III.45.1. *Grænsepkt.* paabeg. Statistik over alm. Brevfors. til og fra Udl. VIII.49.2.
7. Marts. Indberetn. om Konfirmation til Gd. I.89.1.
10. Marts. *Grænsepkt.* inds. Pakkepostkarter fra Udl. til 3.E. VIII.45.1. Det ene Eksp. af Medd. om Generalinddragelser til Gd. V.17.9. Brødmærker og Smørmærker til Direktoratet for Vareforsyningen.
12. Marts. Udgiverpkt. udfærdiger Beregninger. V.21.1-3. Bestillingsregnsk. rekapituleres. V.27.2.
15. Marts. Fort. over udst. Tilbageg., bilagt de besvarede Eksp. til Overpostinsp., for Kbh. til Opn., for Jbpkt. til 5. Ekspkt. III.21.12. Feriemærkebøger (VI.20.3.), Godtgørelsesatt., Godtgørelsesfort. B med tilh. Medd., Ombytningsmedl. og Ekspresgebyrsedler (VI.46.4.), Afstemplede Frankokort (II.31.19d.6.), Anm. om Frankostempling (II.31.18f.), hjemme-

- frankostempl. Kuverter, hvis Porto er godtgjort, (II.31.19c.7.), de til Ombytningsmedlerne hørende Frigørelsesmidler (II.31.16.), Telegram- og Telefonjournalerne samt Regnskabsarkene fra Telegrafeksp. (VI.23.23.) og Opgørelse over Lyk-, Kond.- og Mapblanketter (VI.23.26.) til Revkt. Beregn. tilbagesendes til Udgiverpostkt. (Bereg. til og fra Thorshavn inds. med Indtægtsavisregnsk.) V.27.4. Hovedbest. paa franske og italienske Aviser med 1. Post til Kbh. V.28.4. Fortegnelse over Landpostb. og Landpostruter i 3 Eksp. til Gd. I.27.5.
17. Marts. Inden Maanedens Udg. Afregning med Avisudgivere. V.9. Salgsjournal og Anmeldelseskort, Indlønningjournal vedr. Spareobl. til Finansmin. VI.20a.3.
 19. Marts. Hovedbest. paa udenl. Aviser undt. fra oversøiske Lande, Frankrig og Italien, samt 1. Efterbest. paa franske og italienske Aviser med 1. Post til Kbh. V.28.4.
 20. Marts. *Grænsepkt.* inds. Luftpostbrevstatistik (VIII.50.4.) til B.S.
 25. Marts. 2. Efterbest. paa franske og italienske Aviser. V.28.4.
 26. Marts. 1. Efterbest. paa visse udenl. Aviser. V.28.4.
 29. Marts. Hovedbest. paa indenr. Aviser med 1. Post. V.28.1.
 30. Marts. *Grænsepkt.* inds. Sortskr. af Pakkepostkarter til Tyskland (VIII.45.1.) til 3.E.
 31. Marts. Udgiverpkt. sender Medd. om det Antal anm. Aviser til Udl. med vedv. Gyldighed, der overføres til næste Kvartal, til Avispkt. V.17.13.

April.

1. April. Adressekt. til Pk. med Brevfors. uden Adresse (undt. lokale) til Revkt. II.24.09. Ikke udb. Optrænings- og Indkasserings-P.A. samt return. P.A. 3 Mdr. efter Udstedelsesmd. til P.G.K. VI.33.16. Blaaskr. af Udleveringsovers. vedr. Togposter samt Følges. til Post, fors. som Ilgods eller Banepk. og til Postpakv., der bef. i Togene uden Postleds., til Jbpkt. hhv. vedk. faste Pkt. III.7.13. og 15. Kassebog afsluttes, og Overskud overføres. VI.48.7. Maanedsrapport vedr. Centralvarmeanl. i Statsbygn. til Ingeniørdistr. VII.6.4. Fort. over Berigtigelseskt. for 3 Mdr. til Revkt. III.21.16. Restbeh. af grønne og røde I.K. for Radioafgift til Blanketdepotet. VI.19. Medd. om afh. Udgifter til elektrisk Strøm til Stemplingsmaskiner o. l. (paa særlig Maa-ler) til Ingeniørdistr. IX.3.3.

2. April. *Jydske Pkt.* inds. Kuponer m. v. vedr. indenjydske Samt. i særlig Pk. til Revkt. VI.23.18. Salgsjournal og Anmeldelseskort, Indløsningsjournal vedr. Spareobl. til Finansmin. VI.20a.3.
3. April. *Grænsepostkt.* inds. handelsstat. Anm. til Kh. Omk. VIII.16.
5. April. *Maanedstregnsk.* med Bilag til Bogholderikt. VI.50.12.
Journ. over Anv. til Udl. med tilh. Fort. og Summarisk Oversigt eller eventuelt en »Summarisk Oversigt«, paategnet »Intet« til P.G.K. VI.31.15.
Anm. til modt. Tlgr.-P.A. og Tlgr.-U.K. (VI.33.15.) samt Indkasseringsfort. (VI.53.8.) til P.G.K.
Leveattest for Pensionister og understøttede (I.32.2. og 6.) med *Maanedstregnsk.*
Statistik over alm. Brevfors. (Form. A, B og C) til B.S. III.45.7, 12 og 13.
Sjæll. Pkt. inds. Kuponer m. v. vedr. Boksamtaler i særlig Pk. til Revkt. VI.23.13.
6. April. Ikke betalte Regn. paa visse Aviser til Udgiverpkt. V.26.6.
10. April. Telegram- og Telefonstatistik (Form. I) til B.S. III.48.14.
Lokaltelefonstatistik (Form. II) til B.S. III.48.15.
Opg. over de i Finansaaret solgte Frigørelsesmidler m. v. (Form. S) til B.S. III.49.3.
Brødmærker og Smørmærker til Direktoratet for Vareforsyningen.
Grænsepkt. inds. Pakkepostkarter fra Udl. til 3.E. VIII.45.1.
14. April. Overs. over Kontorhold og Biindtægter i 2 Eksp. til Gd. og 1 Eksp. til Overpostinsp. (Opm.). VII.24.2.
15. April. Fort. over udst. Tilbage, bilagt de besvarede Eksp. til Overpostinsp., for Kbh. til Opm., for Jbpkt. til 5. Ekspkt. III.21.12.
Feriemærkebøger (VI.20.3.), Godtgørelsesatt., Godtgørelsesfort. B med tilh. Medd., Ombytningsedler og Ekspresgebyrsedler (VI.46.4.), Afstemplede Frankokort (II.31.19d.6.), Anm. om Frankostempling (II.31.18f.), hjemme-frankostempl. Kuverter, hvis Porto er godtgjort, (II.31.19c.7.), de til Ombytningsedlerne hørende Frigørelsesmidler (II.31.16.), Telegram- og Telefonjournalerne samt Regnskabsarkene fra Telegrafeksp. (VI.23.23.) og Opgørelse over Lyk-, Kond.- og Map-blanketter (VI.23.26.) til Revkt.

I særlig Pakke til Revkt. sendes:

Indtægtsavisregnsk. (V.27.6.), Sammendr. af Avisberegn. med tilh. attest. Beregn. (V.21.4.), visse Hoved-Anm., og Hoved-Inddr. (V.17.7.), visse Special-Anm. (V.30.5.), Kuponerne fra I.K. og Avis-Inkassokort for postadr. Aviser (V.15.6.), Kontrol-Avisporto-journ. med tilh. Kontrol-Avisporto-

bøger (V.22.10.), Kontroljournal over Udgiverkorsb. med tilh. Vægtbeviser m. v. (V.23.4.).

Indb. fra Udgiverpkt. udenf. Kbh. om Bladernes Nummerantal, Vægt m. v. til 3.E. V.24.1.

1 Aar gamle Adressekt. til Revkt. III.13.29. Udgiftsrapport for Automobiler til Ingeniørdistr. IX.2.14.

Til- og Afgangsliister over Kontormateriel og Teknisk Materiel til Distriktsmyndigh. hhv. Ingeniørdistr. IX.4.5.

17. April. Salgsjournal og Anmeldelseskort, Indløsningsjournal vedr. Spareobl. til Finansmin. VI.20a.3.

20. April. Forsk. statistiske Opl. (Form. P.) til B.S. III.49.2.

Statistik over Adresseløse Fors. (Form. E.) til B.S. III.45.17.

Grænsepkt. inds. Luftpostpakkestatistik (VIII.50.4) til B.S.

Grænsepkt. inds. Luftpostbrevstatistik (VIII.50.4) til B.S.

30. April. *Grænsepkt.* inds. Sortskr. af Pakkepostkarter til Tyskland (VIII.45.1.) til 3 E.

Maj.

1. Maj. Adressekt. til Pk. med Brevfors. uden Adresse (undt. lokale) til Revkt. II.24.09.

Ikke udb. Opkrævnings- og Indkasserings-P.A. samt return. P.A. 3 Mdr. efter Udstedelsesmd. til P.G.K. VI.33.16.

Blaaskr. af Udleveringsovers. vedr. Togposter samt Følges. til Post, fors. som Ilgods eller Banepk. og til Postpakv., der bef. i Togene uden Postleds, til Jbpkt. hhv. vedk. faste Pkt. III.7.13. og 15.

Kassebog afsluttes, og Overskud overføres. VI.48.7.

Maanedstregnsk. vedr. Centralvarmeanl. i Statsbygn. til Ingeniørdistr. VII.6.4.

2. Maj. *Jydske Pkt.* inds. Kuponer m. v. vedr. indenjydske Samt. i særlig Pk. til Revkt. VI.23.18. Salgsjournal og Anmeldelseskort, Indløsningsjournal vedr. Spareobl. til Finansmin. VI.20a.3.

3. Maj. *Grænsepostkt.* inds. handelsstat. Anm. til Kh. Omk. VIII.16.

5. Maj. *Maanedstregnsk.* med Bilag til Bogholderikt. VI.50.12.

Journ. over Anv. til Udl. med tilh. Fort. og Summarisk Oversigt eller eventuelt en »Summarisk Oversigt«, paategnet »Intet« til P.G.K. VI.31.15.

Anm. til modt. Tlgr.-P.A. og Tlgr.-U.K. (VI.33.15.) samt Indkasseringsfort. (VI.53.8.) til P.G.K.

Attest for Værdighed og Trang for Personer, der oppeb. fast Understøttelse (I.32.6.) med *Maanedstregnsk.*

- Sjæll. Pkt.* inds. Kuponer m. v. vedr. Boksamtaler i *særlig Pk.* til Revkt. VI.23.13.
- 6. Maj.** Ikke betalte Regn. paa visse Aviser til Udgiverpkt. V.26.6.
Periodisk Telefonstatistik paabeg. III.48.8.
- 8. Maj. 2. Søndag i Maj** optælles Dagblade til priv. Søndagsomd. og i gule Udgiverkorsb. til Privatomd. V.32.6.
- 10. Maj. Grænsepkt.** inds. Pakkepostkarter fra Udl. til 3.E. VIII.45.1.
Brødmærker og Smørmærker til Direktoratet for Vareforsyningen.
- 15. Maj.** Fort. over udst. Tilbage, bilagt de besvarede Eksp. til Overpostinsp., for Kbh. til Opm., for Jbpkt. til 5. Ekspkt. III.21.12.
Feriemærkebøger (VI.20.3.), Godtgørelsesatt., Godtgørelsesfort. B med tilh. Medd., Ombytningsedler og Ekspresgebyrsedler (VI.46.4.), Afstemplede Frankokort (II.31.19d.6.), Anm. om Frankostempling (II.31.18f.), hjemme-frankostempl. Kuverter, hvis Porto er godtgjort, (II.31.19c.7.), de til Ombytningsedlerne hørende Frigørelsesmidler (II.31.16.), Telegram- og Telefonjournalerne samt Regnskabsarkene fra Telegrafeksp. (VI.23.23.) og Opgørelse over Lyk-, Kond.- og Map-blanketter (VI.23.26.) til Revkt.
- 16. Maj.** Statistik over Udgiverkorsb. paabegyndes III.46.6 og 9.
Statistik over ank. postadr. Aviser og over ank. Aviser fra A/S Bladkomp. paabegyndes. III.46.10.
- 17. Maj.** Salgsjournal og Anmeldelseskort, Indløsningsjournal vedr. Spareobl. til Finansmin. VI.20a.3.
- 20. Maj. Grænsepkt.** inds. Luftpostbrevstatistik (VIII.50.4) til B.S.
- 28. Maj.** Medd. om, hvor mange Eksp. af Avisafregningsliste B, der skal benyttes, gives eventuelt Avispostkt. V.26.3.
- 30. Maj. Grænsepkt.** inds. Sortskr. af Pakkepostkarter til Tyskland (VIII.45.1.) til 3.E.
- 31. Maj.** Medd. om Antallet pr. 15. Maj af Husstande m. v. til Postv. Oplysningskt. II.24.2.
- Maanedsrapport vedr. Centralvarmeanl. i Statsbyggn. til Ingeniørdistr. VII.6.4.
Udgiverpkt. for summarisk anm. Aviser forespørger Udleveringsposthuse om Antallet af Husstande. V.17.5.
- 2. Juni. Jydske Pkt.** inds. Kuponer m. v. vedr. indenjydske Samt. i *særlig Pk.* til Revkt. VI.23.18. Salgsjournal og Anmeldelseskort, Indløsningsjournal vedr. Spareobl. til Finansmin. VI.20a.3.
- 3. Juni. Grænsepstkt.** inds. handelsstat. Anm. til Kh. Omk. VIII.16.
- 5. Juni.** Maanedrsregnsk. med Bilag til Bogholderikt. VI.50.12.
Journ. over Anv. til Udl. med tilh. Fort. og Summarisk Oversigt eller eventuelt en »Summarisk Oversigt«, paategnet »Intet« til P.G.K. VI.31.15.
Anm. til modt. Tigr.-P.A. og Tigr.-U.K. (VI.33.15.) samt Indkasseringsfort. (VI.53.8.) til P.G.K.
- Sjæll. Pkt.* inds. Kuponer m. v. vedr. Boksamtaler i *særlig Pk.* til Revkt. VI.23.13.
- 6. Juni.** Ikke betalte Regn. paa visse Aviser til Udgiverpkt. V.26.6.
- 10. Juni. Grænsepkt.** inds. Pakkepostkarter fra Udl. til 3.E. VIII.45.1.
Brødmærker og Smørmærker til Direktoratet for Vareforsyningen.
- 12. Juni.** Udgiverpkt. udfærdiger Beregninger. V.21.1-3.
Bestillingsregnsk. rekapituleres. V.27.2.
- 15. Juni.** Fort. over udst. Tilbage, bilagt de besvarede Eksp. til Overpostinsp., for Kbh. til Opm., for Jbpkt. til 5. Ekspkt. III.21.12.
Feriemærkebøger (VI.20.3.), Godtgørelsesatt., Godtgørelsesfort. B med tilh. Medd., Ombytningsedler og Ekspresgebyrsedler (VI.46.4.), Afstemplede Frankokort (II.31.19d.6.), Anm. om Frankostempling (II.31.18f.), hjemme-frankostempl. Kuverter, hvis Porto er godtgjort, (II.31.19c.7.), de til Ombytningsedlerne hørende Frigørelsesmidler (II.31.16.), Telegram- og Telefonjournalerne samt Regnskabsarkene fra Telegrafeksp. (VI.23.23.) og Opgørelse over Lyk-, Kond.- og Map-blanketter (VI.23.26.) til Revkt.
Beregn. tilbagesendes til Udgiverpostkt. (Bereg. til og fra Thorshavn inds. med Indtægtsavisregnsk.) V.27.4.
Hovedbest. paa franske og italienske Aviser med 1. Post til Kbh. V.28.4.
Endelige Forsl. til Budget (for Kbh. visse Forsl. til Opm. i 2 Eksp.) til Gd., Distriktsmyndigh. og til Ingeniørdistr. I. Bilag 31.
Grænsepkt. paabeg. Transitstatistik over Luftpostbrevfors. VIII.52.2.
- 17. Juni.** Inden Maanedens Udg. Afregning med Avisudgivere. V.9. Salgsjournal og Anmeldelseskort, Indløsningsjournal vedr. Spareobl. til Finansmin. VI.20a.3.

Juni.

- 1. Juni.** Adressekt. til Pk. med Brevfors. uden Adresse (undt. lokale) til Revkt. II.24.09.
Ikke udb. Optrævnings- og Indkasserings-P.A. samt return. P.A. 3 Mdr. efter Udstedelsesmd. til P.G.K. VI.33.16.
Blaaskr. af Udleveringsovers. vedr. Togposter samt Følges. til Post, fors. som Ilgods eller Banepk. og til Postpakv., der bef. i Togene uden Postleds., til Jbpkt. hhv. vedk. faste Pkt. III.7.13. og 15.
Kassebog afsluttes, og Overskud overføres. VI.48.7.

19. Juni. Hovedbest. paa udenl. Aviser, undt. fra oversøiske Lande, Frankrig og Italien, samt 1. Efterbest. paa franske og italienske Aviser med 1. Post til Kbh. V.28.4.
20. Juni. Grænsepkt. inds. Luftpostbrevstatistik (VIII.50.4.) til B.S.
25. Juni. 2. Efterbest. paa franske og italienske Aviser. V.28.4.
1. Efterbest. paa visse udenl. Aviser. V.28.4.
28. Juni. Hovedbest. paa indenr. Aviser med 1. Post. V.28.1.
30. Juni. Grænsepkt. inds. Sortskr. af Pakkepostkarter til Tyskland (VIII.45.1.) til 3.E.
Udgiverpkt. sender Medd. om det Antal anm. Aviser til Udl. med vedv. Gyldighed, der overføres til næste Kvartal, til Avispkt. V.17.13.

Juli.

1. Juli. Adressekt. til Pk. med Brevfors. uden Adresse (undt. lokale) til Revkt. II.24.09.
Ikke udb. Opkrævnings- og Indkasserings-P.A. samt return. P.A. 3 Mdr. efter Udstedelsesmd. til P.G.K. VI.33.16.
Blaaskr. af Udleveringsovers. vedr. Togposter samt Følges. til Post, fors. som Ilgods eller Banepk. og til Postpakv., der bef. i Togene uden Postleds., til Jbpkt. hhv. vedk. faste Pkt. III.7.13. og 15.
Kassebog afsluttes, og Overskud overføres. VI.48.7.
Maanedsrapport vedr. Centralvarmeanl. i Statsbygn. til Ingeniørdistr. VII.6.4.
Vidnesbyrd for Elever uden Fagpr. til Overpostinsp. (Opm.) I.38.14.
Fort. over Berigtigelseskt. for 3 Mdr. til Revkt. III.21.16.
2. Juli. Jydske Pkt. inds. Kuponer m. v. vedr. indenjydske Samt. i særlig Pk. til Revkt. VI.23.18. Salgsjournal og Anmeldelseskort, Indløsningsjournal vedr. Spareobl. til Finansmin. VI.20a.3.
3. Juli. Grænsepostkt. inds. handelsstat. Anm. til Kh. Omk. VIII.16.
5. Juli. Maanedrsregnsk. med Bilag til Bogholderikt. VI.50.12.
Journ. over Anv. til Udl. med tilh. Fort. og Summarisk Oversigt eller eventuelt en »Summarisk Oversigt«, paategnet »Intet« til P.G.K. VI.31.15.
Anm. til modt. Tlgr.-P.A. og Tlgr.-U.K. (VI.33.15.) samt Indkasseringsfort. (VI.53.8.) til P.G.K.
Sjæll. Pkt. inds. Kuponer m. v. vedr. Boksamtaler i særlig Pk. til Revkt. VI.23.13.
6. Juli. Ikke betalte Regn. paa visse Aviser til Udgiverpkt. V.26.6.
10. Juli. Grænsepkt. inds. Pakkepostkarter fra Udl. til 3.E. VIII.45.1.
Brødmærker og Smørmærker til Direktoratet for Vareforsyningen.

15. Juli. Fort. over udst. Tilbage, bilagt de besvarede Ekspl. til Overpostinsp., for Kbh. til Opm., for Jbpkt. til 5. Ekspkt. III.21.12.
Feriemærkebøger (VI.20.3.), Godtgørelsesatt., Godtgørelsesfort. B med tilh. Medd., Ombytningssedler og Ekspresgebyrsedler (VI.46.4.), Afstemplede Frankokort (II.31.19d.6.), Anm. om Frankostempling (II.31.18f.), hjemme-frankostempl. Kuverter, hvis Porto er godtgjort, (II.31.19c.7.), de til Ombytningssedlerne hørende Frigørelsesmidler (II.31.16.), Telegram- og Telefonjournalerne samt Regnskabsarkene fra Telegrafeksp. (VI.23.23.) og Opgørelse over Lyk-, Kond.- og Map-blanketter (VI.23.26.) til Revkt.

I særlig Pakke til Revkt. sendes:

Indtægtsavisregnsk. (V.27.6.), Sammendr. af Avisbereg. med tilh. attest. Beregn. (V.21.4.), visse Hoved-Anm., og Hoved-Inddr. (V.17.7.), visse Special-Anm. (V.30.5.), Kuponerne fra I.K. og Avis-Inkassokort for postadr. Aviser (V.15.6.), Kontrol-Avisportojourn. med tilh. Kontrol-Avisportobøger (V.22.10.), Kontroljournal over Udgiverkorsb. med tilh. Vægtbeviser m. v. (V.23.4.).

Indb. fra Udgiverpkt. udenf. Kbh. om Bladens Nummerantal, Vægt m. v. til 3.E. V.24.1.

1 Aar gamle Adressekt. til Revkt. III.13.29.
Udgiftsrapport for Automobiler til Ingeniørdistr. IX.2.14.

Sommerstatistik paabegyndes. III.47.4.

17. Juli. Salgsjournal og Anmeldelseskort, Indløsningsjournal, vedr. Spareobl. til Finansmin. VI.20a.3.
20. Juli. Statistik over Adresseløse Fors. (Form. E) til B.S. III.45.17.
Grænsepkt. inds. Luftpostpakkestatistik (VIII.50.4.) til B.S.
Grænsepkt. inds. Luftpostbrevstatistik (VIII.50.4.) til B.S.
30. Juli. Grænsepkt. inds. Sortskr. af Pakkepostkarter til Tyskland (VIII.45.1.) til 3.E.

August.

1. Aug. Adressekt. til Pk. med Brevfors. uden Adresse (undt. lokale) til Revkt. II.24.09.
Ikke udb. Opkrævnings- og Indkasserings-P.A. samt return. P.A. 3 Mdr. efter Udstedelsesmd. til P.G.K. VI.33.16.
Blaaskr. af Udleveringsovers. vedr. Togposter samt Følges. til Post, fors. som Ilgods eller Banepk. og til Postpakv., der bef. i Togene uden Postleds., til Jbpkt. hhv. vedk. faste Pkt. III.7.13. og 15.
Kassebog afsluttes, og Overskud overføres. VI.48.7.
Maanedsrapport vedr. Centralvarmeanl. i Statsbygn. til Ingeniørdistr. VII.6.4.

- Sommerstatistik (Hjælpeform. a.2 og b.2) til 2. Ekspkt. III.47.4.
2. **Aug. Jydske Pkt.** inds. Kuponer m. v. vedr. indenjydske Samt. i *særlig Pk.* til Revkt. VI.23.18. Salgsjournal og Anmeldelseskort, Indløsningsjournal vedr. Spareobl. til Finansmin. VI.20a.3.
3. **Aug. Foreløbig Regnskabsopg.** til B.S. III.47.1. *Grænsepostkt.* inds. handelsstat. Anm. til Kh. Omk. VIII.16.
5. **Aug. Maanedregnsk.** med Bilag til Bogholderikt. VI.50.12.
Journ. over Anv. til Udl. med tilh. Fort. og Summarisk Oversigt eller eventuelt en »Summarisk Oversigt«, paategnet »Intet« til P.G.K. VI.31.15.
Anm. til modt. Tlgr.-P.A. og Tlgr.-U.K. (VI.33.15.) samt Indkasseringsfort. (VI.53.8.) til P.G.K.
Sjæll. Pkt. inds. Kuponer m. v. vedr. Boksamtaler i *særlig Pk.* til Revkt. VI.23.13.
6. **Aug. Ikke betalte Regn.** paa visse Aviser til Udgiverpkt. V.26.6.
8. **Aug. 2. Søndag i August** optælles Dagbl. til privat Søndagsomd. og i gule Udgiverkorsb. til Privatomd. V.32.6.
10. **Aug. Grænsepkt.** inds. Pakkepostkarter fra Udl. til 3.E. VIII.45.1.
Brødmærker og Smørmærker til Direktoratet for Vareforsyningen.
15. **Aug. Fort. over udst. Tilbage.**, bilagt de besvarede Eksp. til Overpostinsp., for Kbh. til Opm., for Jbpkt. til 5. Ekspkt. III.21.12.
Feriemærkebøger (VI.20.3.), Godtgørelsesatt., Godtgørelsesfort. B med tilh. Medd., Ombytningsedler og Ekspresgebyrsedler (VI.46.4.), Afstemplede Frankokort (II.31.19d.6.), Anm. om Frankostempling (II.31.18f.), hjemme-frankostempl. Kuverter, hvis Porto er godtgjort, (II.31.19c.7.), de til Ombytningsedlerne hørende Frigørelsesmidler (II.31.16.), Telegram- og Telefonjournalerne samt Regnskabsarkene fra Telegrafeksp. (VI.23.23.) og Opgørelse over Lyk-, Kond.- og Map-blanketter (VI.23.26.) til Revkt.
Gældende Postfuldmagter revideres. II.37.12.
17. **Aug. Salgsjournal og Anmeldelseskort,** Indløsningsjournal vedr. Spareobl. til Finansmin. VI.20a.3.
20. **Aug. Grænsepkt.** inds. Luftpostbrevstatistik (VIII.50.4) til B.S.
28. **Aug. Medd. om, hvor mange Eksp.** af Avisafregningsliste B, der skal benyttes, gives eventuelt Avispkt. V.26.3.
30. **Aug. Grænsepkt.** inds. Sortskr. af Pakkepostkarter til Tyskland (VIII.45.1) til 3.E.
- senest 8 Dage efter Statistikper. Udløb til B.S. III.48.14 og 17.*
1. **Sept. Adressepekt.** til Pk. med Brevfors. uden Adresse (undt. lokale) til Revkt. II.24.09.
Ikke udb. Opkrævnings- og Indkasserings-P.A. samt return. P.A. 3 Mdr. efter Udstedelsesmd. til P.G.K. VI.33.16.
Blaaskr. af Udleveringsovers. vedr. Togposter samt Følges. til Post, fors. som Ilgods eller Banepk. og til Postpakv., der bef. i Togene uden Postleds., til Jbpkt. hhv. vedk. faste Pkt. III.7.13. og 15.
Kassebog afsluttes, og Overskud overføres. VI.48.7.
Maanedrapport vedr. Centralvarmeanl. i Statsbygn. til Ingeniørdistr. VII.6.4.
2. **Sept. Jydske Pkt.** inds. Kuponer m. v. vedr. indenjydske Samt. i *særlig Pk.* til Revkt. VI.23.18. Salgsjournal og Anmeldelseskort, Indløsningsjournal vedr. Spareobl. til Finansmin. VI.20a.3.
3. **Sept. Grænsepostkt.** inds. handelsstat. Anm. til Kh. Omk. VIII.16.
5. **Sept. Maanedregnsk.** med Bilag til Bogholderikt. VI.50.12.
Journ. over Anv. til Udl. med tilh. Fort. og Summarisk Oversigt eller eventuelt en »Summarisk Oversigt«, paategnet »Intet« til P.G.K. VI.31.15.
Anm. til modt. Tlgr.-P.A. og Tlgr.-U.K. (VI.33.15.) samt Indkasseringsfort. (VI.53.8.) til P.G.K.
5 Aar gamle ikke fornyede samt tilbagek. Fuldmagter inds. med Maanedregnsk. II.37.12.
Sjæll. Pkt. inds. Kuponer m. v. vedr. Boksamtaler i *særlig Pk.* til Revkt. VI.23.13.
6. **Sept. Ikke betalte Regn.** paa visse Aviser til Udgiverpkt. V.26.6.
7. **Sept. Indberetn. om Konfirmation** til Gd. I.89.1.
10. **Sept. Grænsepkt.** inds. Pakkepostkarter fra Udl. til 3.E. VIII.45.1.
Det ene Eksp. af Medd. om Generalinddragelser til Gd. V.17.9.
Brødmærker og Smørmærker til Direktoratet for Vareforsyningen.
12. **Sept. Udgiverpkt. udfærdiger Beregninger.** V.21.1-3.
Bestillingsregnsk. rekapituleres. V.27.2.
15. **Sept. Fort. over udst. Tilbage.**, bilagt de besvarede Eksp. til Overpostinsp., for Kbh. til Opm., for Jbpkt. til 5. Ekspkt. III.21.12.
Feriemærkebøger (VI.20.3.), Godtgørelsesatt., Godtgørelsesfort. B med tilh. Medd., Ombytningsedler og Ekspresgebyrsedler (VI.46.4.), Afstemplede Frankokort (II.31.19d.6.), Anm. om Frankostempling (II.31.18f.), hjemme-frankostempl. Kuverter, hvis Porto er godtgjort, (II.31.19c.7.), de til Ombytningsedlerne hørende Frigørelsesmidler (II.31.16.), Telegram- og Telefonjournalerne samt Regn-

September.

- 4 **Dage. Telefonstatistik og Belastningsstatistik** (Lokaltelefonen). (Form. VI.b og VI.c inds.

skabsarkene fra Telegrafeksp. (VI.23.23.) og Opgørelse over Lyk-, Kond.- og Map-blanketter (VI.23.26.) til Revkt.

Beregn. tilbagesendes til Udgiverpostkt. (Beregn. til og fra Thorshavn inds. med Indtægtsavisregnsk.) V.27.4.

Hovedbest. paa franske og italienske Aviser med 1. Post til Kbh. V.28.4.

17. Sept. Inden Maanedens Udg. Afregning med Avisudgivere. V.9. Salgsjournal og Anmeldeskort, Indløsningsjournal vedr. Spareobl. til Finansmin. VI.20a.3.

19. Sept. Hovedbest. paa udenl. Aviser, undt. fra oversøiske Lande, Frankrig og Italien samt 1. Efterbest. paa franske og italienske Aviser med 1. Post til Kbh. V.28.4.

20. Sept. Grænsepkt. inds. Luftpostbrevstatistik (VIII.50.4.) til B.S.

25. Sept. 2. Efterbest. paa franske og italienske Aviser. V.28.4.

1. Efterbest. paa visse udenl. Aviser. V.28.4.

28. Sept. Hovedbest. paa indenr. Aviser med 1. Post. V.28.1.

30. Sept. Grænsepkt. inds. Sortskr. af Pakkepostkarter til Tyskland (VIII.45.1.) til 3.E.

Udgiverpkt. sender Medd. om det Antal anm. Aviser til Udl. med vedv. Gyldighed, der overføres til næste Kvartal, til Avispkt. V.17.13.

Oktober.

1. Okt. Adressekt. til Pk. med Brevfors. uden Adresse (undt. lokale) til Revkt. II.24.09.

Ikke udb. Opkrævnings- og Indkasserings-P.A. samt return. P.A. 3 Mdr. efter Udstedelsesmd. til P.G.K. VI.33.16.

Blaaskr. af Udleveringsovers. vedr. Togposter samt Følges. til Post, fors. om Ilgods eller Banepk. og til Postpakv., der bef. i Togene uden Postleds., til Jbpkt. hhv. vedk. faste Pkt. III.7.13. og 15.

Kassebog afsluttes, og Overskud overføres. VI.48.7.

Maanedsrapport vedr. Centralvarmeanl. i Statsbygn. til Ingeniørdistr. VII.6.4.

Fort. over Berigtigelseskt. for 3 Mdr. til Revkt. III.21.16.

2. Okt. Jydske Pkt. inds. Kuponer m. v. vedr. indenjydske Samt. i særlig Pk. til Revkt. VI.23.18. Salgsjournal og Anmeldeskort, Indløsningsjournal vedr. Spareobl. til Finansmin. VI.20a.3.

3. Okt. Grænsepostkt. inds. handelsstat. Anm. til Kh. Omk. VIII.16.

5. Okt. Maanedrsregnsk. med Bilag til Bogholderikt. VI.50.12.

Journ. over Anv. til Udl. med tilh. Fort. og Summarisk Oversigt eller eventuelt en »Summarisk Oversigt«, paategnet »Intet« til P.G.K. VI.31.15.

Anm. til modt. Tlgr.-P.A. og Tlgr.-U.K. (VI.33.15.) samt Indkasseringsfort. (VI.53.8.) til P.G.K.

Sjæll. Pkt. inds. Kuponer m. v. vedr. Boksamtaler i særlig Pk. til Revkt. VI.23.13.

6. Okt. Ikke betalte Regn. paa visse Aviser til Udgiverpkt. V.26.6.

10. Okt. Grænsepkt. inds. Pakkepostkarter fra Udl. til 3.E. VIII.45.1.

Brødmærker og Smørmærker til Direktoratet for Vareforsyningen.

15. Okt. Fort. over udst. Tilbage, bilagt de besvarede Eksp. til Overpostinsp., for Kbh. til Opm., for Jbpkt. til 5. Ekspkt. III.21.12.

Feriemærkebøger (VI.20.3.), Godtgørelsesatt., Godtgørelsesfort. B med tilh. Medd., Ombytningssedler og Ekspresgebyrsedler (VI.46.4.), Afstemplede Frankokort (II.31.19d.6.).

Anm. om Frankostempling (II.31.18f.), hjemmefrankostempl. Kuverter, hvis Porto er godtgjort, (II.31.19c.7.), de til Ombytningssedlerne hørende Frigørelsesmidler (II.31.16.), Telegram- og Telefonjournalerne samt Regnskabsarkene fra Telegrafeksp. (VI.23.23.) og Opgørelse over Lyk-, Kond.- og Map-blanketter (VI.23.26.) til Revkt.

I særlig Pakke til Revkt. sendes:

Indtægtsavisregnsk. (V.27.6.), Sammendr. af Avisberegn. med tilh. attest. Beregn. (V.21.4.), visse Hoved-Anm., og Hoved-Inddr. (V.17.7.), visse Special-Anm. (V.30.5.), Kuponerne fra I.K. og Avis-Inkassokort for postadr. Aviser (V.15.6.), Kontrol-Avisporto-journ. med tilh. Kontrol-Avisporto-bøger (V.22.10.), Kontroljournal over Udgiverkorsb. med tilh. Vægtbeviser m. v. (V.23.4.).

Indb. fra Udgiverpkt. udenf. Kbh. om Bladenes Nummerantal, Vægt m. v. til 3.E. V.24.1.

1 Aar gamle Adressekt. til Revkt. III.13.29. Udgiftsrapport for Automobiler til Ingeniørdistr. IX.2.14.

17. Okt. Salgsjournal og Anmeldeskort, Indløsningsjournal vedr. Spareobl. til Finansmin. VI.20a.3.

20. Okt. Statistik over Masseforsendelser (Form. D.) til B.S. III.45.16.

Statistik over Adresseløse Fors. (Form. E.) til B.S. III.45.17.

Grænsepkt. inds. Luftpostpakkestatistik (VIII.50.4.) til B.S.

Grænsepkt. inds. Luftpostbrevstatistik (VIII.50.4.) til B.S.

30. Okt. Grænsepkt. inds. Sortskr. af Pakkepostkarter til Tyskland (VIII.45.1.) til 3.E.

November.

1. Nov. Adressekt. til Pk. med Brevfors. uden Adresse (undt. lokale) til Revkt. II.24.09.

- Ikke udb. Optrænings- og Indkasserings-P.A. samt return. P.A. 3 Mdr. efter Udstedelsesmd. til P.G.K. VI.33.16.
- Blaaskr. af Udleveringsovers. vedr. Togposter samt Følges. til Post, fors. som Ilgods eller Banepk. og til Postpakv., der bef. i Togene uden Postleds., til Jbpkt. hhv. vedk. faste Pkt. III.7.13. og 15.
- Kassebog afsluttes, og Overskud overføres. VI.48.7.
- Maanedsrapport vedr. Centralvarmeanl. i Statsbygn. til Ingeniørdistr. VII.6.4.
- Statistik over særlige Telegr. og Telefonsamt. paabegyndes. III.48.5.
2. Nov. Statistik over Udgiverkorsb. paabegyndes. III.46.6 og 9.
- Statistik over ank. postadr. Aviser og over ank. Aviser fra A/S Bladkomp. paabegyndes. III.46.10.
- Jydske Pkt.* inds. Kuponer m. v. vedr. indenjydske Samt. i særlig Pk. til Revkt. VI.23.18. Salgsjournal og Anmeldelseskort, Indløsningsjournal vedr. Spareobl. til Finansmin. VI.20a.3.
3. Nov. *Grænsepkt.* inds. handelsstat. Anm. til Kh. Omk. VIII.16.
5. Nov. Maanedstregnsk. med Bilag til Bogholderikt. VI.50.12.
- Journ. over Anv. til Udl. med tilh. Fort. og Summarisk Oversigt eller eventuelt en »Summarisk Oversigt«, paategnet »Intet« til P.G.K. VI.31.15.
- Anm. til modt. Tlgr.-P.A. og Tlgr.-U.K. (VI.33.15.) samt Indkasseringsfort. (VI.53.8.) til P.G.K.
- Sjæll. Pkt.* inds. Kuponer m. v. vedr. Boksamtaler i særlig Pk. til Revkt. VI.23.13.
6. Nov. Ikke betalte Regn. paa visse Aviser til Udgiverpkt. V.26.6.
- Statistik over alm. Brevfors. paabegyndes. III.45.1.
- Periodisk Telefonstatistik paabeg. III.48.8.
- Særstatistik over Telegr. og Telefonsamt. paabegyndes. III.48.10.
- Grænsepkt.* paabeg. Statistik over alm. Brevfors. til og fra Udlandet. VIII.49.2.
8. Nov. 2. *Søndag i November* optælles Dagblade til priv. Søndagsomd. og i gule Udgiverkorsb. til Privatombd. V.32.6.
10. Nov. *Grænsepkt.* inds. Pakkepostkarter fra Udl. til 3.E. VIII.45.1.
- Bestilling paa Salgsekspl. af Post- og Telegrafhaandbogen til Gd. II.31.8.
- Brødmærker og Smørmærker til Direktoratet for Vareforsyningen.
15. Nov. Fort. over udst. Tilbageomd., bilagt de besvarede Ekspl. til Overpostinsp., for Kbh. til Opm. for Jbpkt. til 5. Ekspkt. III.21.12.
- Feriemærkebøger (VI.20.3.), Godtgørelsesatt., Godtgørelsesfort. B med tilh. Medd., Ombytningssedler og Ekspresgebyrsedler (VI.46.4.),

- Afstemplede Frankokort (II.31.19d.6.), Anm. om Frankostempling (II.31.18f.), hjemme-frankostempl. Kuverter, hvis Porto er godtgjort, (II.31.19c.7.), de til Ombytningssedlerne hørende Frigørelsesmidler (II.31.16.), Telegram- og Telefonjournalerne samt Regnskabsarkene fra Telegrafeksp. (VI.23.23.) og Opgørelse over Lyk-, Kond- og Map-blanketter (VI.23.26.) til Revkt.
- Statistik over ank. Aviseksempel. optages. III.46.8.
- Grænsepkt.* paabeg. Transitstatistik over Luftpostbrevfors. VIII.52.2.
17. Nov. Salgsjournal og Anmeldelseskort, Indløsningsjournal vedr. Spareobl. til Finansmin. VI.20a.3.
20. Nov. Statistik over alm. Brevfors. (Form. A. og B.) til B.S. III. 45.7 og 12.
- Særstatistik over Telegr. og Telefonsamt. (Form. IV. a.) til B.S. III.48.11.
- Grænsepkt.* inds. Luftpostbrevstatistik (VIII. 50.4) til B.S.
25. Nov. Avisstatistik (Form. K. b.) til B.S. III. 46.11.
28. Nov. Medd. om, hvor mange Ekspl. af Avisafregningsliste B, der skal benyttes, gives eventuelt Avispostkt. V.26.3.
30. Nov. *Grænsepkt.* inds. Sortskr. af Pakkepostkarter til Tyskland (VIII.45.1.) til 3.E.

December.

1. Dec. Adressekt. til Pk. med Brevfors. uden Adresse (undt. lokale) til Revkt. II.24.09.
- Ikke udb. Optrænings- og Indkasserings-P.A. samt return. P.A. 3 Mdr. efter Udstedelsesmd. til P.G.K. VI.33.16.
- Blaaskr. af Udleveringsovers. vedr. Togposter samt Følges. til Post, fors. som Ilgods eller Banepk. og til Postpakv., der bef. i Togene uden Postleds., til Jbpkt. hhv. vedk. faste Pkt. III.7.13. og 15.
- Kassebog afsluttes, og Overskud overføres. VI.48.7.
- Maanedsrapport vedr. Centralvarmeanl. i Statsbygn. til Ingeniørdistr. VII.6.4.
- Statistik over alm. Brevfors. til og fra Posteksp. og Brevsamplingsst. (Form. N.) til 2. Ekspkt. III.47.2.
2. Dec. *Jydske Pkt.* inds. Kuponer m. v. vedr. indenjydske Samt. i særlig Pk. til Revkt. VI.23.18. Salgsjournal og Anmeldelseskort, Indløsningsjournal vedr. Spareobl. til Finansmin. VI.20a.3.
3. Dec. *Grænsepkt.* inds. handelsstat. Anm. til Kh. Omk. VIII.16.
5. Dec. Maanedstregnsk. med Bilag til Bogholderikt. VI.50.12.
- Journ. over Anv. til Udl. med tilh. Fort. og Summarisk Oversigt eller eventuelt en

- »Summarisk Oversigt«, paategnet »Intet« til P.G.K. VI.31.15.
Anm. til modt. Tlgr.-P.A. og Tlgr.-U.K. (VI.33.15.) samt Indkasseringsfort. (VI.53.8.) til P.G.K.
Sjæll. Pkt. inds. Kuponer m. v. vedr. Boks-samtaler i særlig Pk. til Revkt. VI.23.13.
- 6. Dec.** Ikke betalte Regn. paa visse Aviser til Udgiverpkt. VI.26.6.
- 8. Dec.** Statistik over særl. Telegr. og Telefon-samt. (Form. III) til B.S. III.48.5.
- 10. Dec. Grænsepkt.** inds. Pakkepostkarter fra Udl. til 3.E. VIII.45.1.
Det ene Eksp. af Medd. om Generalinddragelser til Gd. V.17.9.
Brødmærker og Smørmærker til Direktora-tet for Vareforsyningen.
- 12. Dec.** Udgiverpkt. udfærdiger Beregninger. V.21.1-3.
Bestillingsregnsk. rekapituleres. V.27.2.
- 15. Dec.** Fort. over udst. Tilbage., bilagt de be-svarede Eksp. til Overpostinsp., for Kbh. til Opm., for Jbpkt. til 5. Ekspkt. III.21.12.
Feriemærkebøger (VI.20.3.), Godtgørelsesatt., Godtgørelsesfort. B med tilh. Medd., Ombyt-ningssedler og Ekspresgebyrsedler (VI.46.4.), Afstemplede Frankokort (II.31.19d.6.), Anm. om Frankostempling (II.31.18f.), hjemme-frankostempl. Kuverter, hvis Porto er godt-gjort, (II.31.19c.7.), de til Ombytnings-sedlerne hørende Frigørelsesmidler (II.31.16.), Tele-gram- og Telefonjournalerne samt Regn-skabsarkene fra Telegrafeksp. (VI.23.23.) og Opgørelse over Lyk-, Kond.- og Map-blanketter (VI.23.26.) til Revkt
Beregn. tilbages. til Udgiverpostkt. (Beregn. til og fra Thorshavn inds. med Indtægts-avisregnsk.). V.27.4.
Hovedbest. paa franske og italienske Aviser med 1. Post til Kbh. V.28.4.
- 17. Dec.** Inden Maanedens Udg. Afregning med Avisudgivere. V.9. Salgsjournal og Anmel-delseskort, Indløsningsjournal vedr. Spare-obl. til Finansmin. VI.20a.3.
- 19. Dec.** Hovedbest. paa udenl. Aviser, undtagen fra oversøiske Lande, Frankrig og Italien samt 1. Efterbest. paa franske og italienske Aviser med 1. Post til Kbh. V.28.4.
- 20. Dec. Grænsepkt.** inds. Luftpostbrevstatistik (VIII.50.4.) til B.S.
- 25. Dec. 2. Efterbest.** paa franske og italienske Aviser. V.28.4.
- 26. Dec. 1. Efterbest.** paa visse udenl. Aviser. V.28.4.
- 29. Dec.** Hovedbest. paa indenr. Aviser med 1. Post. V.28.1.
- 30. Dec. Grænsepkt.** inds. Sortskr. af Pakkepost-karter til Tyskland (VIII.45.1.) til 3.E.
- 31. Dec.** Udgiverpkt. sender Medd. om det Antal anm. Aviser til Udl. med vedv. Gyldighed, der overføres til næste Kvartal, til Avispkt. V.17.13.

C. H. BIELEFELDT

Papirforretning

Kronprinsensgade 10 . København K. . Telefoner: 1020 - 10420

DANSK ANDELS GØDNINGSFORRETNING

København
Aarhus
Odense
Aalborg
Esbjerg
Skive
Randers
Aabenraa
Vejle

A/S *Montana*

Møntergaarden
Møntergade 19
Kjøbenhavn

Telefon 9246

RITZAUS
BUREAU

KØBENHAVN

De forenede
Kulimportører

Holmens Kanal 5

Kul & Koks

Telef. 211

Levering overalt
til billigste Dagspriser

Dansk Firma
Dansk Kapital

Kreditkassen
for **Husejerne i Kjøbenhavn**

[Raadhuspladsen 59
København V.



STEMPELPAPIRHANDEL

ARNOLD BUSCK

INTERNATIONAL BOGHANDEL — PAPIRHANDEL

Kjøbmagergade 49, Kjøbenhavn, K. Telf. C. 2453 (7 Ledninger)

Reserveret

„D. I. S.“

T. C. Christensen*Dampskibsselskabet „Hafnia“ A/S*

Amallegade 33 . København K.

Telefon: Central 1716

Telegram-Adresse: Shipping

Alfabetisk Sagregister

over

gældende Bestemmelser vedrørende Post- og Telegrafvæsenets Organisation samt indenrigske Postforsendelser og Telegrammer.

Ved Fuldmægtig *Willumsgaard*, Generaldirektoratet.

[Forkortelser: I: Reglement I (Organisations- og Personelforhold). II: Reglement II (Indenrigske Forretninger). III: Reglement III (Indenrigsk Ekspedition). V: Reglement V (Avisvæsen). VI: Reglement VI (Kasse- og Regnskabsvæsenet). VII: Reglement VII (Bygninger og Lokaler, Tekniske Forhold, Kontorhold og Tryksager). IX: Reglement IX (Materiel).]

- Aabenholdelse, ekstraordinær af Tgrafst. I, 89, 6 II, 45, 10 og 58, 1, III, 25, 5-7
- Aabning af Poster III, 11
- Abonnement, Fornylse af V, 26
- Abonnem.tegn. .. II, 19 og V, 25
- ved Indlevkt. V, 25, 3
- Abonnementstermin II, 19
- Abonnter, Fort. o. V, 5, 8
- Fort. over afg. V, 5, 9
- Adresse, Postfors II, 32, 2-3
- Telegr. II, 44, 7-13
- — aftalt II, 52, 21-31 og VI, 28
- Adresseforandring II, 38, 1
- Adressekort II, 14, 14
- adressedløse Fors. II, 24, 5 og 9
- Afs. Navn paa II, 31, 8
- Ansvar for Frankering III, 19, 5-7
- Dirigering III, 8, 18
- Eftertaksering ... III, 11, 10
- Frimærkeforhandl. . II, 31, 11
- Inds. . II, 24, 9, og III, 13, 29
- Mangl. III, 15
- Nødadressekt. III, 11, 8
- Opbevaring III, 13, 28
- overtallige III, 11, 8
- Stempling III, 12, 2
- Udbring. III, 11, 8
- Udlev. III, 37, 3
- Vægtang. III, 2, 6
- Adressedløse Fors. II, 24
- Takst II, 30, 19
- Adressepaatryk II, 25, 10-11
- Takst. II, 30, 24
- Adresser, flere i Telegr. . II, 54, 13-15
- Oplysn. om II, 25, 8 og 33, 5
- — Gebyr II, 30, 23
- Adresserede Aviser .. V, 2, 2-5
- Advarsel i Anl. af Tj.forseelse I, 79, 5-6
- Afbrydelse i Telegrafforb. III, 30, 6
- Affaldne Frimærker III, 4, 3
- Affaldspapir III, 22, 5
- Afgivelse af Postfors. til Landp. II, 33, 1-2
- Afgivelse af Postfors. til Postbes. II, 33
- Afhentning af Aviser .. V, 32, 2
- af Fors. II, 37, 32-37
- — Telegr. II, 52, 19-20
- af Udgiver Korsb. . V, 11, 6
- Afholdseblem I, 71, 10
- Afleveringsattest II, 21, 2
- Takst II, 30, 16
- Afløsning I, 73 og 85, 6
- paa Fridage I, 66, 9-11
- under Ferier .. I, 65, 5-7 og 15
- — Militærtj. I, 70, 6-7
- — Sygdom . I, 68, 1-8 og 51, 5
- Afløsningspersonale I, 73
- for Kontorister I, 49, 1
- Afmelding af anm. Avis. V, 34, 11
- Afregn. af Avispenge V, 26
- med Avisudg. V, 9
- med Ldpb. I, 27, 17 og III, 13, 18-19
- med Posteksp. VI, 6, 3-5
- Afregningsbøger for PO og PI III, 13, 10-14
- Opbevaring III, 13, 14
- Afregn.journ. Førelse . VI, 4, 3-6
- Inds. VI, 4, 7
- Afsenderens Frank. .. III, 2, 15
- Navn, Ang. af II, 14, 12 og 32, 4
- Navn paa Adressekt. II, 31, 8
- Afsenderens Navn p. Reg. No. II, 33, 15
- Risiko, Paategn. II, 14, 8
- Afsked. I, 62
- efter Tuberk.lov. I, 63, 3
- u. Ansøgn. I, 62 og 79
- Aftalt Telegramadr. II, 52, 21-31 og VI, 28
- Agentur f. Statsanst. I, 81, 1 og VI, 1, 6
- Agitation vedr. Ændringer i Landpostruter I, 27, 7
- Alarmering I, 55, 8
- Almanakkers Fors. II, 7, 6
- Anbef. Brevfors. Beskaffh. II, 11
- — i Bureaubrevk. .. III, 6, 3
- — Takst II, 30, 9
- Fors. mangl. III, 11, 14
- — overtallige III, 11, 16
- — Udlev. .. II, 37, 5, e og 20
- Pakker II, 14, 17
- — Paategn. III, 2, 5
- — Takst II, 30, 9
- Postsager II, 30, 33
- Anbefaling. ved Afsk. . I, 62, 11
- Anciennitet I, 53
- Ankomstbøger III, 13, 1-9
- Opbev. III, 13, 8
- Særlige II, 25, 7
- — Takst II, 30, 22
- Ankomststempling III, 12
- Anm. om Adresseforandr. II, 38, 1
- — Avisregn. V, 26, 4
- — Frankostempling II, 31, 18
- — Inds. VI, 53, 9, f
- — mangl. Pakker .. III, 15, 3
- — Telegr. II, 52, 7
- paa Aviser V, 6
- — — t. Udl. V, 6, 15

- Anm. t. Teleg. PA og UK, Inds. VI, 33, 15
 Annull. af PA og UK . VI, 33, 13
 — af Frim III 4, 3
 — — paa Godtgatt. VI, 45, 5
 — — Samt. II, 66, 6, 67, 3-6 og III, 40
 — — Telegr. II, 50 og III, 32
 Annull.stempel . . III 4, 1 og 10
 Ansvar for Frank. III, 19, 5
 — ved Giro II, 41, 4
 — ved Telegrambef. . . II, 56, 1
 Ansættelse, se endv. Antagelse.
 — som Ass. I, 39, 1
 — — Kontorass. I, 49, 10
 — — Kontorist I, 49, 7
 — — Landpostbud I, 45
 — — Postbud I, 46
 Ansøgere, Oplysn. om I, 39, 9
 Ansøgning om Stilling, se Ansættelse efter Antagelse.
 — om Afsked I, 62, 7
 — — at træde u. f. Nr. I, 64, 1
 — — at underkaste sig Fagpr. for Ass. I, 39, 2
 — — at underkaste sig Fagpr. for Postbudp. I, 47, 3
 — — Fejltællingsgodtg. . I, 55, 9
 — — Forflyttelse I, 59, 3
 — — Konstitution I, 58, 9
 Ansøgninger, Affattelse og Inds. I, 52
 Ansøgningsfrist I, 39, 8 og 52, 2
 Antagelse som Aspirant I, 41, 3
 — — — i den tekn. Tj. I, 48, 3
 — — Avisbud I, 43, 1
 — — Brevsamler I, 16, 4
 — — Cyklebud I, 44
 — — Ekstrabud I, 42
 — — Ekstrakontorist I, 49, 2-4
 — — Ekstramedhj. I, 50
 — — Elev I, 37
 — — Medhj. I, 37, 16
 — — Postekspeditør I, 15, 7 og 9
 — — Reserverpostb. I, 40
 — — Tgrafekspeditør . . I, 18, 5
 Anvisninger, Bogf. af indbet. VI, 31, 2-8 og 32, 1-2
 — — — udbet. . . VI, 33, 1-8 og 34, 1-2
 — Girering II, 16, 4 og VI, 42
 — til Udl. Bogføring VI, 31, 10-14
 — — — ved Posteksp. VI, 32, 3
 — — tjenstl. Ang III, 2, 12
 Apparatjournal III, 31, 1
 Arbejdslisten I, 41, 3 og 42, 3
 Arkiv I, 30
 Armbind, se Postarmbind.
 Aspirantordningen I, 41
 Assisterer, Ansætt. I, 39, 1
 Assisterer i Bureauerne I, 59, 2
 — i Gdir. og hos Distrm. I, 59, 2
 — Tj. I, 85, 39
 Attest f. indkøbte Frigm. II, 31, 12
 — — indlev. Aviser V, 8, 5
 — — Værdighed og Trang . . I, 32, 6
 Automobiler til Postkørsel I, 24
 — Driftsudgifter IX, 2, 14
 Autoriserede Frimærkeforhandl. I, 11, 6
 Avancement fra Postbudstillingen I, 47
 — til Kontorassistent . . I, 49, 10
 — til Overass. og højere Stillinger . . I, 39, 2-9
 — Personale i den tekn. Tj. . . . I, 48, 1-3
 Avisafregningsliste A V, 25, 10
 — B og C V, 26, 3-7
 Avisanmeld., Eksp. V, 17
 — Inds. af Hovedanm. V, 17, 7
 — — Specialanm. V, 30, 5
 — Notering V, 30, 1
 — — Kontrol V, 17, 5
 — Opbevaring V, 30, 2-3
 — Sammendrag af V, 6, 11; 17, 8; 30, 6
 — Udfærdigelse V, 6, 3-4
 — Vejledning ved Udf. V, 12
 Avisartikler I, 29, 19
 Avisbekendtg. I, 29, 21
 — ang. Posth. og Tgrafst. . . I, 10
 — — Landdistr. I, 27, 26
 Avisberegninger, Attest V, 27, 4
 — Udfærdigelsen V, 21, 1-3
 Avisbestill. V, 28
 — ankommande V, 15
 — udenl. Aviser V, 28, 4
 Avisbestillingsregnskab V, 27, 1
 Avisbesørgelsens Omf. V, 2
 Avisbude I, 43
 Aviser, Aabn. af Postkonto for VI, 37, 5
 — Abonnementsteg. II 19 og V, 25
 — — pr. Tlf. V, 25, 4
 — — adresserede V, 2, 2-5
 — — Afmeld. af anm. V, 34, 11
 — — Afregn. med Udgifveren V, 9
 — — Aftælling V, 8, 2
 — — anmeldte V, 6
 — — Befordring V, 8
 — — m. Hurtigtog II, 36, 2 og V 8, 8
 — — Beskaffenhed V, 1
 — — Eftervejning V, 4, 8
 — — Ekstranumre V, 5, 2
 — — Erkl. om ikke at have anmeldt V, 6, 9
 — — fejldirigerede III, 4, 6
 Aviser, Fejlinddragelse V, 7 og 34, 15
 — Fejltællingseksp. V, 33, 10
 — Forretningsf. V, 6, 16
 — forsinkede II, 19, 8
 — Fort. over Abon. V, 5, 8
 — Følgeblade V, 5, 3
 — Hurtigtog V, 8, 8
 — Inddrag. af anm. V, 6, 6
 — Indlev. V, 8, 1-6
 — — til Bur. V, 20, 1
 — — til Tog m. v. V, 8, 1
 — Indpakk. V, 8, 2
 — Liste over afg. abon. V, 15, 1
 — Luftpostbefordr. V, 8, 12
 — manglende II, 19, 8 og V 33, 1-8
 — Omdeling II, 19, 6 og V, 8, 9-11
 — Omdelingskartoteker V 31, 4
 — Omflytn. af abon. V, 16 og 29
 — — af anm. V, 34, 1-2
 — overtallige V, 18 og 33, 9
 — Porto f. anm. V, 4
 — — — t. Tyskl V, 4, 11
 — Portoregulering V, 4, 8 og 24
 — postadresserede V, 2, 2
 — Postbesørg. V, 20
 — — Juleper. V, 8, 7
 — — Prøvenumre V, 5, 1
 — Reklamation V, 19 og 33
 — summarisk Anm. af V, 4, 5 og 6, 3, 17, 5, 31, 9a
 — — Terminer V, 3, 2
 — — Tilmelding V, 3, 1
 — — Tryksagstakst V, 1, 3
 — — Udlevering II, 19 6 og V, 32
 — — Udsortering V, 31
 — — Valgnumre V, 5, 1
 — — Vægt V, 1, 1-2
 — — — Kontrol m. V, 4, 8 og 24, 1
 Avisfortegn. II, 19, 1 og V, 3, 1
 — Forandr. V, 3, 3 og 14, 2
 — Tilmeld. V, 3, 1 og 14, 1
 — udenl. Blade V, 25, 6
 Avisindlæg V, 5, 5-7
 — Takst V, 5, 5
 Avis-Inkassokort V, 26, 10
 Avisomd. v. sær. Omdel. V, 32, 4
 Avisomdelingslister V, 31, 3
 Avisomslag III, 9, 7
 Avispik., Stempling III, 4, 6
 Avispenge, Bogføring V 25, 10-11 og 26, 9
 — — Opkrævning V, 26, 3-10
 — — Tilbagebetal. V, 10 og 27, 7
 Avisporto V, 4
 — — Betaling V, 9
 — — Kreditt V, 9, 6
 Avisregning, Udfærd. V, 26, 1-2
 Avisreklamationer V, 33

- Avissække, Anvendelse III, 9, 7
 — Vægt III, 9, 10
 Avistermin V, 3, 2
 Avistillæg V, 5, 4

 Banegaardsbreve II, 26
 — Takst II, 30, 25
 — Udlev. III, 10, 23
 Banegaardsposteksp. I, 11, 4
 Barsel I, 75, 2
 Batterier, Maaling af VII, 20, 8
 Befordring af Postfors. .. II, 36
 — af Telegr. III, 30
 Befordringsmidler, priv. .. I, 21
 Befordringsudg. paa Tj.rejser . I, 55, 5-7 og 74, 2
 — til Afløser . I, 73, 5-8
 Begrænsn.stempel p. P.A. III, 14, 2
 Bekendtgørelse om Forandr. i Landdist. I, 27, 26
 — — ledige St. i Kontoristklassen I, 49, 10
 — — ledige St. i Postbudklassen I, 47, 5
 Bekræft. af Postfors. Indh. II, 22
 — — Paategn. III 2, 10
 — — Takst II, 30, 17
 Belysningsanlæg, Plan . IX, 2, 6
 Berigt. af Fejl i Regnsk. VI, 55, 1-4
 — af Fors. Adresser ... II 35, 4
 — af Telegr. II, 51
 Berigtigelseskort .. III, 21, 14-16
 Beskad. Fors. Behandl. .. III, 18
 — — Erstatn. .. I, 29, 9, 85, 11 og II, 41
 Beskad. Fors. Udlev. .. II, 37, 20
 — Værdipost III, 11, 17
 Beskyldn. m. Tj.mænd .. I, 77, 10
 Beskytt. af Posten .. III, 10, 11
 Beskæft. u. f. Posttj. .. I, 77, 6-8
 Beslaglæggelse af Post II, 3, 4 og 37, 5
 Bestilling paa Post- og Telegrafhaandb. II, 31, 8
 Betalb. Blank., Ejendomsretten II, 31, 9
 Betalb. Blank., se iøvrigt Frigørelsesm.
 Betalingsmidler VI, 2
 — Checks VI, 2, 2-7
 — Girokort VI, 2, 8-12
 — Mønter og Sedler .. VI, 2, 1
 Bevægelige Postkt., se Jbpkt.
 Bidrag Indehold i Løn ... I, 93, 3
 — til Pensionering ... I, 54, 17
 Bierhverv I, 77, 6-8 og 81
 Billedtelegr. II, 54, 1-6
 Biposter III, 5, 7-12
 — mangl. III, 11, 14
 Biposter, overtallige . III, 11, 16
 Bipostkuvæter III, 9, 2
 Bladkompagniet V, 2, 5
 Blandede Fors., Beskaffenh. II, 9
 — — Takst II, 30, 5
 Blandede Fors., Vægt .. II, 9, 2
 Blanketdepotet I, 1, 2
 Blanketgodtgørelse I, 55, 9
 Blindeskrift II, 7, 1
 — Takst II, 30, 4
 Blyplomber, brugte ... III, 11, 9
 Blæk I, 29, 1 og 3
 Blækstifts Anv. .. I, 29, 1, II 32, 1 III, 31, 2
 Bogføring, ank. Fors. ... III, 13
 — — Bureauer III, 13, 40
 — — Posteksp. og Brevsst. III, 13, 34-39
 — indlev. Fors. III, 3
 — — Bureauer III, 6, 3
 — — Posteksp. og Brevsst. . III, 3, 16-19
 Bogføringsnummer .. III, 13, 21
 Boghandlereksempl. Anm. V, 6, 14
 — Beskaffenhed V, 2-4
 — Indlev. V, 8, 1 og 4
 — skriftl. Medd. V, 31, 11
 Boks, se iøvrigt under Postboks
 Boksbreve, Bundtning III, 8, 11
 — Udsortering III, 11, 6
 Bokssamt. .. II, 67, 9 og 74, 7-9
 Boligtelefon I, 31, 1
 Bomærke p. Adressekort III, 11, 10
 Bortk. Fors. Erstatning .. I, 29, 9, 85, 11 og II, 41
 — PA. II, 37, 28
 Brandfarlige Sager II, 1, 2
 Brandfors. VII, 3, 1 og IX, 3, 2
 Brandskade VII, 3, 2
 Breve, Beskaffenhed ... II, 4, 1-2
 — Vægt II, 4, 1
 Brevfors. Efterspørgs. II, 40 og III, 20, 1
 — Forsink. III, 14, 11
 — Gamle Kassebreve III, 2, 14 og 24, 6
 — indeh. Br. t. forsk. Adressater II, 2, 7
 — — uang. Penge II, 34, 5 og 37, 35
 — m. tuberkul. Opspyt II, 14, 10
 — Paategn. om Vægten III, 2, 7
 — til Postgirokt. Dirig. III, 8, 11
 — Udlev. II, 37, 4-12
 Brevkass., Anbr. I, 26, 10-14 og IX, Materiefort. S. 48
 — Beskadigelse af ... I, 27, 25 og 90, 9
 — i Landdistr. I, 27, 23-25
 Brevkass. paa Postkørsler I, 24, 2-3
 — paa Postskibe ... I, 23, 6 og 26, 11
 — private I, 27, 12
 — Tømn. . I, 26, 10-12 og 27, 24
 — Udskiftn. IX, Materiefort. S. 48
 Brevkassetømning til Posttogene I, 17 og III, 10, 17
 Brevkort, Beskaffenhed ... II, 5
 — Glimmersand II, 5, 5
 — Takst II, 30, 2
 Brevpakker II, 10
 — Takst II, 30, 6
 Brevpostsække, Anvend. III, 9, 6
 Brevsamleres Forhold ... I, 16, 4
 — Lønning I, 16, 5
 Brevsamlingsst., Forretningsomr. I, 16, 1-3
 — Kontortid I, 20, 3
 Brevsamlingstask. Anv. III, 9, 17
 Brændsel, Centralv. ... VII, 6, 4
 — Indkøb VII, 24, 4
 Brøkkere, Forh. af .. I, 54, 18
 Budlister III, 11, 6 og 31, 14 og 18
 Budløn XP-Telegr. I, 42, 6 og 85, 50-52
 Bundtning af Post III, 8
 Bureauer I, 9 og 22, 3
 Bureautj., Assist. i I, 59, 2
 Bybrevks. se Brevks.
 Bydistriktet . I, 26, 1-2 og 85, 6-7
 Bygningssyn VII, 2, 2
 — Protokol ved VII, 2, 2
 Byposter II, 2, 3
 Bytning af Landpostr. .. I, 45, 6
 — af Tjeneste I, 67, 3 og 87, 41
 — — Tjenestested I, 59, 3
 Bøder I, 79, 5-6
 — f. uang. Penge II, 37, 35
 Børnetillæg I, 54, 16 a
 — t. Personer m. v. .. I, 32, 4 a
 — t. Reservepb. I, 40, 7
 Børnetillægserklæring . I, 54, 16 b og 63, 1
 Celluloid, Attest II, 7, 5
 Celluloidvarer, Indpakn. . II, 14, 10
 Centralvarme i Lokal. VII, 6, 4
 — i Tjenestebolig ... VII, 10, 5
 Checks fra Statsbanestat. VI, 2, 21
 — som Betalingsm. VI, 2, 2
 — til Udbetalinger VI, 2, 3
 Chefen for Postgirokt. I, 1, 1 og 8, 3
 Civilbeskyttelsestj. I, 70, 11
 Civilrenter I, 32, 11
 Cyklebude I, 44
 — Tjeneste I, 85, 52

Cyklegodtg. I, 42, 5, 55, 6-9
og 73, 8
Cykler .. IX, Materiefort. S. 60
— Fors. af II, 14, 1
— paa Landpostr. ... I, 27, 8-12
Dagbladsafleveringsst., Forskyd-
ning i Ant. I, 27, 11
Dagpenge I, 55, 3
— t. Aflosere . I, 29, 17 og 73, 5
Dagstempler III, 4
Dansk Post- og Telegrafmuseum
I, 35
Dato i poste rest. Ank.bog . III,
13, 5
Debetliste VI, 24, 11
— Inds. VI, 25, 11
Debiterede Telegramgeb. II, 47,
4 og VI, 24-25
— — gule Telegrambl. .. II, 31,
8 og 48, 2
Degradation I, 79, 5
Dekartering III, 11
Deposita VI, 1, 5
Dirigering, Breve t. Kbh. III, 8, 21
— Fors. t. Kongehus .. III, 8, 22
— Post t. Orlogsskibe . II, 32, 5
— Samtaler III, 39, 5
Disciplinarstraffe I, 79, 5-6
Dispositionsordre f. Pk. II, 39, 5
Distriktsbogstav, mangl. III, 8, 21
Distriktsingeniører I, 6
Distriktsmyndigh. I, 3-5
Domsudskrift I, 80, 3
Driftsforstyrrelser I, 91
— i Postgangen . I, 21, 2 og 4-5,
22, 5-6, 23, 8 og 24, 10-12
— i Tgraf og Tfontj. I, 91, 7 og
74, 1
— Meldepligt for tekn. Tjm. . I,
74, 1
— Overarbejde .. I, 87, 21 og 25
Dækningsafgift VII, 4, 3
Dødsfald, Indberetn. om . I, 63, 1
Døgtj., Sønderj. Lokaltfon. . II,
75, 21
Efterindtægt I, 63, 4
Efterlysning, Pakker III, 15
— mangl. Indh. i Fors. III, 15, 9
Eftersendelse, Telgr. II, 54, 7-12
og III, 32, 1-5
— — Gebyr VI, 23, 3
— — Gebyropkrævn. II, 52, 32-35
Efterspørgsel .. II, 40 og III, 20
Eftertaksering III, 11, 10
Eftertalte Pengefors., se under
»Taltes«
Eftertælling II, 13, 4
— Takst II, 30, 9
Ejendomsskyld VII, 4
Eksp. af Landpostbude I, 27, 17

Ekspeditions-kasser VI, 4
Ekspeditionslokaler paa Bane-
gaarde I, 11, 4
Ekspeditionstid, Generaldir. ... I,
1, 1
Eksplosionsskade VII, 3, 2
Eksplosive Sager II, 14, 10
Ekspresbes. p. Beg. af Adress.
II, 20, 12-13
— — — Takst II, 30, 15
Ekspresbes., Omfang .. II, 20, 1-4
Ekspresbreve, Udlev. .. II, 37, 5
Ekspresfors. II, 20
— Depositum .. II, 30, 15 og III,
2, 2
— Kassefors. II, 20, 7
— Omeksp. II, 38, 1
— Paategn. II, 20, 5 og III, 2, 2
— Pakkers Vægt II, 20, 2
— Pakker i Juleperiod. II, 20, 2
— Takst II, 30, 15
— til Brevsst. II, 20, 4
— - Posteksp. II, 20, 4
— Udbringning II, 20, 8-9
— — v. Ekstrab. I, 42, 6
— — v. Cyklebude ... I, 85, 52
— — v. Landpb. I, 85, 51
— — v. Postbude ... I, 85, 50
— Vignetter III, 2, 2
Ekspresgebyrsedler .. VI, 46, 1
Ekspres-Telegr.-PA II, 15, 7
Ekstrabudes Forhold .. I, 42 og
27, 10
— Lønning I, 42, 5-6
Ekstrakontorister I, 49, 1-7
Ekstramedhjælp . I, 68, 3, 87 43,
89, 3 og 92, 4
Ekstramedhjælpere I, 50
Ekstranumre V, 5, 2
Ekstraordin. Forh. se Driftsfor-
styrrelser
— Postafsl. III, 5, 15-16
— Postbefodr. II, 36, 3-4
Elevatorer VII, 6, 5
Elever, Antagelse I, 37
— Fagprøve I, 38, 15
— Lønning I, 54
— Tjeneste ... I, 38, 5 og 85, 40
— Uddannelse I, 38, 1-15
Embedsforbrydelser I, 80
Embedsregulering I, 54, 4
Emblemer I, 71, 10
Eneret II, 2
— Overtrædelser II, 2, 3-7
— Undtagelser II, 2, 2
Enkeltporto f. ufr. Fors. .. II, 27
Enkension I, 63, 1
Erindringsanmeldelse . II, 37, 33
Erklærings Medd. til Ansøgere
og Klagere I, 83

Erstatning, Adressekort . I, 55, 9
— Aviser II, 19, 8
— Pakker I, 29, 9 og 85, 11
— Postfors. II, 41
— Ulykkestilf. I, 69, 5-8
— uvisse Indt. I, 54, 6
Erstatning v. Personskade I, 90, 7
Erstatningspørgsm. ... I, 85, 11
Etiketter, forbudte II, 1, 2
Expankogulve VII, 14, 6
Fagprøve, Assist. I, 39, 2
— Elever I, 38, 15
— Postbudpers. I, 47, 3
Fallitboer II, 37, 5
Farveblindhed I, 41, 2
Farver t. Kort o. Landdistr. I,
27, 4
Farvetavler t. Postvg. .. I, 24, 5
Føjbehandl. af Fors. III, 19
Føjdirigerede Telegr. .. III, 30, 5
Føjinddragelse, Aviser ... V, 7
og 34, 15
Føjretning VII, 20
— p. Fridag I, 66, 5
— Sikkerhedforanstalt. ved . I,
69, 7
— særl. Ydelser til Postb. og
Landpb. ved . I, 85, 50-51
Føjlsendte Dagblade .. III, 11, 20
Føjttællingssekspl. (Av.) V, 33, 10
Føjttællingsgodtg. I, 55, 9
Feltpost og Felttelegraf . I, 33
Feriemærker II, 29
— makulerede VI, 20, 4
— Regnskab VI, 20
Ferie I, 65
Filatelist-Vignet III, Bil. 10
Filiatpostkt. ... I, 11, 5 og 12, 8
Firmalov II, Bil. 2
Fjernskrivemaskine, Pasning III,
25, 10
Fjernskriverbreve II, 54, 12a-12i
— Takst II, 54, 12f
Fjernskrivereksp. ... III, 30, 21-37
Flag til Postskibe I, 23, 5
Flagning VII, 15
Flyttebog for Aviser .. V, 31, 6
Flyttegodtgørelser I, 59, 4
Forandringer m. H. t. Postfors.
Besørgelse II, 35
— m. H. t. Telegr.s Besørgelse II,
50 og 51
Forbrydelser m. Pers. .. I, 77, 9
Foresat, Forhold til . I, 76, 1-2
— — overf. underordn. . I, 76, 4
Forsp. fra Publ., telefon. I, 31, 4
og II, 3, 8
— om Aviser, der ikke findes i
Avisfortegn. V, 25, 2

- Forsp. om Telegr. II, 51
 — om uanbring. Fors. II, 39 4-6
 — — uanbring. UK .. VI, 43, 8
 — — Udgiwerkorsb. .. V, 11, 10
 Forevisn. af Lykbl. ... III, 25, 14
 Forflyttelse I, 59
 Forflyttelse af Elever .. I, 38, 3
 og 59, 4
 — — fagpr. Postbudpers. I, 47, 4
 — — Landpostb. I, 45, 6
 — Frirejser til Hjemmet I, 55, 10
 — indenf. det kbh. Postomr. I, 54, 11 og 59, 4
 — Tjenestefrihed ved .. I, 67, 5
 — Tjenestevalg efter .. I, 87, 40
 — uden Ans. I, 59, 1 og 79
 Forfremmelsesraad I, 1 og 47, 7
 Forfremmelse fra Postbudkl. I, 47
 Forhandlingsregler I, 84
 Forhør i Anl. af Tj.fors. I, 79, 4
 Forkortelser, Posttj. III, 23
 — Telefontj. III, Bil 8
 — Telegrafstj. III, 25, 18
 — Telegramtekst .. III, 30, 25 og
 Bil. 5
 Forkortet Henliggefrist II, 37, 33
 Fornyelsespaat. p. PA VI, 33, 12
 Fornærmelser m. Tj.mænd I, 77,
 3 og 9-10
 Forretningsførelse, Aviser V, 6, 16
 Forretningernes Fordeling ... I,
 85-86
 Forretningsorden . I, 76, 5, 90, 1
 Forretn. Post-, Tgraf- og Tfon-
 II, 1
 Forretningspapirer II, 6
 — Takst II, 30, 3
 Forseglinø. Bipostkuvert III, 9, 2
 — Postsække III, 9, 5-9
 — Værdibreve II, 13, 5
 — Værdipakker II, 14, 18-21
 Forsendels. t. Orlogssk. . II, 32, 5
 — u. Adresse II, 24
 Forsigtig-Etiketter III, 2, 4
 — Pakker II, 14, 4
 — Plakater VII, 14, 7
 Forsinket Aflev. af Brevpost III,
 14, 11
 Forskud, Opt. i Regnsk. . VI, 1, 4
 — til Aflesere I, 73, 13
 — til Avisudgivere V, 9, 1
 Forslag f. Personalet I, 90, 1
 Forsættelse t. anden Tj. . I, 79, 5
 Forsørgerpligt I, 54, 15
 Fortegn. o. afg. Postabonn. V, 5, 9
 — — Anv. til Udl. . VI, 31, 14-15
 — — Avismodtagere .. V, 31, 5
 — — bortk. Fors. III, 20, 23
 — — Kontohavere .. VI, 38, 1-2
 — — Landp. og Landp.ruterne
 I, 27, 5
- Forudbetalt Svar .. II, 54, 94-98
 Forudmeld., Samt m. II, 62, 4 og
 III, 40, 1-4
 Fragtmand, Tilsyn med . II, 2, 7
 Frankering II, 31
 — Ansvar for III, 19, 5-6
 Frankokort II, 31, 19
 — Inds. II, 31, 19 d, 6
 Frankoseddel, se Toldfranko
 Frankostempling ... II, 31, 18-19
 — Telegr. II, 48, 1
 Frankotvang II, 30, 29
 Fremlysning af Pk. ... III, 15, 10
 — af Postfors. Indh. .. III, 15, 10
 Fremmed Mønt fra Statsbanestat.
 VI, 2, 21
 Fridage I, 66
 Fridage i Juleperioden .. I, 88, 4
 Frieksemplarer V, 33, 10
 Frigerøelsesmidler II, 31
 — Efterlign. II, 31, 17
 — Køb v. Nabokont. .. VI, 12, 1
 — makul. II, 31, 16, og VI, 12, 3
 — — Inds. VI, 53, 9, d
 — Ombytning II, 31, 16 og
 VI, 46, 1
 — Opbevaring VI, 9, 1
 — Rekvisitioner VI, 10
 — Spekulation med ... VI, 11, 5
 — Værdier II, 31, 5
 Frimærkebeh., Brevkassetømnst. .
 VI, 11, 4
 — Brevsst. I, 16, 2 og VI, 7
 — Kontopers. VI, 11, 1-3
 — Landpostb. . I, 27, 16 og VI,
 11, 4
 — Opgørelse VI, 11, 7
 — Overlevering VI, 11, 1
 — Posteksp. I, 15, 2 og VI, 6, 1
 — Telegrafeksp. VI, 11, 4
 Frimærkeforhandlere .. I, 11, 6
 og 12, 8 samt II, 31, 11
 Frimærkejournalen VI, 13
 Frimærker, aftagne ell. affaldne II,
 31, 9, og 37, 27 samt III, 4, 3
 — Anbring. p. Fors. ... II, 31, 2
 — Annullering III, 4, 3
 Frimærkerøleksionskort VI, 2, 10
 Frimærkesamlere, Stempling for
 II, 25, 12
 — Vignet for III, Bil. 10
 Frimærkeudsalgsst. . I, 11, 6 og
 12, 8
 — Rabatydelse II, 31, 11
 Frirejser I, 55, 10 og 24, 7
 Fuldmægter II, 37, 12 og VI, 1, 4
 Funktion .. I, 44, 6 og 58 samt
 73, 4
 — ledige Gebyrer I, 54, 7
 Funktionsgodtg. I, 58, 4-5
 Færdselsheld I, 90, 8
- Færgesteder I, 25
 — Honorar I, 54, 5
 Følgeblade V, 5, 3
 Følgedokumenter III, 6 og 7
 Følgesedler ved Postbefordr. i Tog
 uden Bur .. III, 7, 15
 Første Dags Stempler . II, 25, 13
- Gadebetegnelse, mangl. III, 8, 21
 Gadefejning VII, 6, 1-2
 Gadefortegn. Kbhvn. ... II, 32, 3
 Gadenavne, nye I, 34, 13
 Gafeforskrivning I, 57
 Garantimærke II, 24, 13
 Gave-Telegrammer . II, 54, 16-24
 Gebyrer II, 30
 — Betaling II, 31, 1
 — Bogføring VI, 14
 — Efterspørgsler II, 40, 2
 — Forespørgsler II, 39, 4
 — Fuldmægter II, 37, 12
 — henliggende Pk. II, 37, 37
 — Indlev. i særl. Tilf. .. II, 33, 5
 — Kredit II, 31, 4
 — Nødadressekort II, 34, 2
 — Ombytn. af Prim. ... II, 31, 16
 — Omkøps af Pk. II, 38, 3
 — særl. Tjeneste og Ydelser . II,
 34, 2
 — Telefonsamt. II, 66
 — Telegr. II, 47
 — Tilbages. af Pk. II, 39, 12
 Gebyrerstatning I, 54, 6-10
 Generaldirektoratet I, 1, 1
 — Pers. skriftl. Henv. til I, 76, 7
 — Skrivelser til I, 29, 4
 — telefoniske Henv. til . I, 31, 3
 — Tgrammer ... I, 31, 3 og 5-6
 — Kontortid og Ekspeditionstid
 I, 1, 1
 Generaldirektøren I, 1, 1
 — Træffetid I, 1, 4
 Genparter af PA II, 37, 28
 — — Telegr. II, 55, 1
 Girering af Løn el. Pension ... I,
 54, 19 og 63, 1
 Giro, Aabn. af Konto VI, 37
 — Avis-Inkassok. V, 26, 10
 — Dirig. af Brevfors. .. III, 8, 11
 — Fortegn. over Kontohavere ..
 VI, 38
 — Gebyrer II, 30, 11 og 14
 — Incasso VI, 2, 9 og 25, 4
 Giro Indbetalinger II, 16, 2-3 og
 VI, 39
 — Indbet.kort, Bogføring .. VI,
 39 1-8
 — — Takst II, 30, 11 og 14
 — — Ubesørg. VI, 41
 — Indbetalingslister, Førelse VI,
 39, 3-5

- Giro Konvolutter II, 30, 34
 — Portofrihed II, 30, 33-34
 — Postv. Ansvar II, 41, 4
 — Udbetaling II, 16, 5-6 og VI, 43
 — Udbetalingskort VI, 43
 Giro Udbetalingskort Bog-
 føring VI, 43, 6-7
 — Takst II, 30, 11
 — Udbetalingslister ... VI, 43, 7
 — Ændring i Kontoh. Forhold
 VI, 38, 3
 Glimmersand II, 5, 5
 Godtgørelsesattester VI, 45
 — efters. Telegr. VI, 23, 3
 — Fors. III, 2, 19
 — Genpart VI, 45, 7
 — Posteksp. VI, 45, 2
 Godtgørelsesfortegn. VI, 46
 Grundlovsløftet I, 39, 3
 Grundskyld VII, 4
 Grænsekontrolstat. I, 28, 9
 Grænsepostkt. I, 28, 4
 Grænsepostforr. Honorar I, 54, 5
 Grønland, Postudveksling . II, 42
 Grønne Mærker II, 38, 1 og 52, 11
 Gulvse Vedligeh. VII, 14
 — — Tjenestebol. VII, 11, 5
 Gæld, Forb. m. priv. Aftale om
 Lønindeholdelse . I, 57, 5
 — Ietsindig Stiftelse af . I, 77, 1
 — t. underordn. I, 76, 4
 — ved Ansættelse I, 39, 5
 Haandklæder VII, 24, 5
 Haandværkere I, 48, 7
 Handel i Tjlokaler I, 81, 2-3 og
 90, 5
 Haver t. Tjbol. VII, 10, 7
 Hemmeligholdelse II, 3
 Henliggefrist Anførsel paa PI og
 PO .. III, 14, 3
 — f. Fors. t. Afhentn. . II, 37, 33
 — f. Fors. m. lev. Dyr . II, 37, 33
 — poste restante II, 37, 33 og 53, 4
 — telegraf restante II, 53, 4
 — Telegrammer II, 53, 5
 Henl. PI. og PO., Opbev. af . III,
 14, 5
 Henlægn. t. Afhentn. . II, 37, 29
 Hjemmefrankostempl. . II, 31, 19
 — Godtgørelse af VI, 18
 Hjemsend. f. Militærtj. . I, 70, 5
 Honorarer I, 54, 5
 Hotelnøglers Fors. II, 27, 2
 Hovedanmeldelser V, 6, 3
 Hovedinddragelser V, 6, 6
 Hovedrevisor I, 2
 Husleje Lejeboliger .. VII, 12, 2
 — Lokaler VII, 7, 1
 Husleje Privatbol. VII, 13
 — Tjbolig VII, 10
 Huslejegodtg. t. Tjbmænd I, 59, 4
 Husstand, egen I, 54, 15, Fodn. 1
 Husstande, Forskydn. i Antal I,
 27, 11
 Husvagt I, 70, 12
 Hvilepavser I, 87, 5-6 og 12
 Identitetskort II, 37, 18
 — Fortegnelse III, 3, 14
 — Opbevaring III, 3, 15
 Ilbrevforsendelser II, 12
 — Befordring II, 36, 2
 — Takst II, 30, 9
 — Udbringning II, 37, 2 f
 Ilpakker II, 14, 22-24
 — Befordring II, 36, 2
 — Takst II, 30, 9
 — Udbringning II, 37, 2, h
 — Vignetter III, 2, 3
 Iltegrammer II, 54, 25
 Indbetaling, Giro . II, 16, 2-3 og
 VI, 39
 — fra Statsbanestat. VI, 2, 20-21
 Indbetalingskort .. II, 16, 2-3 og
 VI, 39
 — Amtstueskatter II, 16, 2
 — Automobilskat II, 16, 2
 — Bogf. Kontrab. II, 33, 2
 Indbetalingslister f. Anv. VI, 31,
 2-8
 — — Inds. VI, 31, 9
 — — Posteksp. VI, 32
 Indbetalingssedler VI, 1, 7
 Indbrud I, 90, 6
 Inddragelse, Aviser V, 6, 6
 Indeholdelse af Skat I, 93, 2
 — — Underholdsbidr. . I, 93, 3
 Indenrigsk Avisfort. II, 19, 1 og
 V, 3, 1
 Indholdsattest, Pakker ... II, 14
 — Fors. III, 2, 20
 Indkaldelse til Militærtj. . I, 70
 Indkaldelsesordrer, Beh. af . III,
 2, 2
 — Udbringn. III, 11, 23
 Indkvart. i Tjbolig ... VII, 10, 6
 Indlevering af Aviser . V, 8, 1-7
 — — dir. t. Bureauer . V, 20, 1
 — Telegr. II, 45
 — til Faktagevogn II, 33, 5
 — til Postbesørg. II, 33
 — ved Ldp. II, 33, 1-2
 Indleveringsbog III, 3, 1-11
 Indleveringsbog, Opbevaring III,
 3, 11 og 17
 — Posteksp. III, 3, 16-17
 Indleveringsfrister II, 33, 8
 Indleveringspkt. i Kbh. . I, 12, 4
 Indleveringssteder I, 16, 7
 Indlønning af henl. Po og PI ved
 Landpb. II, 37, 30
 Indlønningssbg., Opbev. III, 13, 26
 — Posteksp. og Brevsst. III, 13, 34
 — Postkt. III, 13, 21-26
 Indpakning, Pakker .. II, 14, 5-8
 og 10
 — Tryksager I, 7, 2
 — Vareprøver II, 8, 4-5
 — Værdibreve II, 13, 5
 — Værdipakker ... II, 14, 17-21
 Indpkn.materiale, brugt III, 11, 9
 Indst. om Landpostb.pl. I, 45, 4
 og 52, 5
 — — Postbudpl. I, 46, 3 og 52, 5
 — — Antagelse af Ekstrakon-
 torister I, 49, 3 og 52, 5
 — — Kontorassistentpl. I, 49, 10
 og 52, 5
 Indtelefonering II, 45, 4-5 og III,
 29, 2
 Indtelegrafering II, 45, 4 og III,
 29, 4
 Indtrædelse, se Antagelse.
 Indtægter, Journal over . VI, 47
 Indtægtsavisregnsk. V, 27, 5
 Ingeniørdistrikterne I, 6
 Ingeniører I, 48, 4
 — Injuriesøgmaal mel. Tjm. I, 76, 6
 Inkassokort, Aviser .. V, 26, 10
 Inspektion, Bureauer I, 1, 2 og
 9, 4
 — i Kbh. I, 3
 — Posteksp. I, 85, 19
 — Postkørsler II, 24, 7
 — Provinspostkt. I, 4
 — Telegrafkont. I, 5
 Inspektionsprotokol I, 3 og 4 og 5
 Instruktion om Brevsaml. og
 Postekspeditører I, 85, 19
 Intrader VI, 3, 3-5
 Introduktioner I, 76, 8
 Invalideforsørgelser .. I, 32, 7-8
 og 10
 Inventar IX, 1
 Irettesættelse I, 79, 5-6
 Ismeldingstelegr. . II, 54, 39, og
 VI, 24, 5
 Istandsætt. af Lokaler ... VII, 8
 — af Statsbyggn. VII, 5
 — af Tjbolig VII, 11
 Istransp. . I, 21, 2 og II, 36, 4
 Jernbanepersonalet v. Posteksp.
 I, 15, 6-8
 Jernbanepostkt. Forretningsomr.
 I, 9
 Jernbanepostm. I, 9, 4
 Jernbanetelegrafeksp. . I, 18, 3-4
 II, 59

- Journal over ank. og afg. Skr. I, 29, 13
- Journal, Anv. til Udl. VI, 31, 10-13
- — Inds. VI, 31, 15
- Apparat- III, 31, 1
- Avisintrader V, 26, 9
- over indb. deb. Telegr. og
Telefongeb. VI, 25, 9
- Indtægter VI, 47
- Telegram VI, 23, 1 og 6
- Udgifter VI, 47
- Jubilæumsdage, Frihed paa .. I, 67, 6
- Jubilæumsfond I, 55, 13
- Julebrevpost, Afsend .. II, 37, 2
- Julegodtgørelse I, 88, 4
- Brevsamlere I, 16, 5
- Postekspeditor I, 15, 10
- priv. Medhj. I, 51, 4
- Julemærket I, 81, 5
- paa Fors. til Udl. .. IV, 72, 1
- Julemærkets Reklameplakat . II, 33, 7
- Juleperioden, Indskrækning . II, 33, 3 og V, 8, 7
- Juletjeneste I, 88
- Jydsk Telef.-Akts., Samt. i Forb.
m. .. III, 41
- Kabelingeniørtj. I, 7, 2
- Kakkelvnsrensning .. VII, 24, 5
- Kaldesignal III, 30, 2
- Kalenderes Fors. II, 7, 6
- Karter, Benyttelse III, 6, 1
- Forsendelse III, 6, 26-29
- mangl. III, 11, 13
- med Posteksp. III, 6, 17
- mell. Postkt. III, 6, 2-15
- Opbevaring III, 6, 16
- Supplements III, 6, 8
- Karteringslister III, 5, 5
- Kartesager, Opbundtn. III, 8, 7-8
- Kartotek over afg. anm. Aviser
V, 17, 2
- — Aviser t. Omd. ... V, 31, 4
- vedr. bortk. Fors. . III, 20, 23
- Kartotek kort for anm. postadr.
Aviser V, 6, 12
- Kassation af Materiel IX, 3, 6-7
- Kasseholdn. i Alm. . VI, 1, 1-6
- Brevsst. VI, 7, 1
- Forevisn. I, 76, 3
- Kontorpers. VI, 4-5
- Opbevaring VI, 9
- Overlevering VI, 9
- Postekspedition VI, 6
- Regnskabsførerens ... VI, 3
- Kassebetjent .. I, 62, 13 og 76, 3
- Kassebetjentes Ferie I, 65, 5 og
7-8
- Kassebogen VI, 48
- Afslutn. og Inds. . VI, 48, 7-8
- Kassedifferencer . I, 79, 1 og 85,
17 samt VI, 8
- Kasseeftersyn . I 85, 17, 19 og 30
- Pers. Forh. v. I, 76, 3
- Kassefors., anbef. .. II, 34, 7 og
III, 6, 3
- Ekspresp. II, 20, 7
- gamle III, 2, 14
- uforkriftsm. II, 34, 7
- Kasseopg., Regnskabsfører VI,
3, 7
- Kontorpers. VI, 5, 4
- Postekspeditioner .. VI, 6, 6
- Kasseudbef.-Kort VI, 43, 2
- f. Statsbanestat. ... VI, 2, 21
- Kiosktelefon II, 75, 20
- Kitler I, 71, 2
- Klassificering af Postbygn. VII,
2, 2
- Kollation III, 30, 15, 29-31 og 40
- Kollationering II, 54, 26-27
- Kollektivkvitt. II, 37, 14
- Kommissionærforr., Tilsyn med
II, 2, 7
- Kommunale Myndigh., se iøvrigt
under Stats- og
- Komm. Myndigh., Beh. af Fors.
til .. II, 27, 1
- Kondolencetelegr. .. II, 54, 28-36
- Blanketter III, 31, 8
- Konduite I, 77, 4
- Konfirmat.søndage, Ekspresbes.
II 20, 3
- Tjeneste I, 89
- Konkursboer II, 37, 5
- Konstitution I, 58
- Konstruktører I, 48, 5
- Kontingent til forhandlingsb. Org.
I, 81, 6
- Kontorassist. I, 49, 10
- Tj. I, 85, 41
- Kontorbestyrer, Frid. paa Hverd.
I, 66, 9
- Indb. om Ferie I, 65, 12
- Overlev. af Emb. I, 60
- Rejsetill. I, 67, 7-8
- Sygd. og Død .. I, 60, 4 og
68, 1
- Tjenestefrih. I, 67, 1
- Kontorhold v. Brevsst. . I, 16, 5
- Posteksp. I, 15, 10
- Postkt. VII, 24
- Kontorister I, 49
- Tjeneste I, 85, 41
- Kontorjakker I, 71, 2
- Kontormateriel IX, 1
- Kontortid I, 20
- Generaldirekt. I, 1, 1
- Juleperioden I, 88, 1
- Kontortid, Konfirm. Sønd. I, 89, 2
- ekstraord. I, 89, 6, II, 45, 10
og 58, 1, III, 25, 5-7
- Kontortj. v. Ldpb. I, 85, 51
- Kontrabøger m. Brevsst. III, 6,
18-25
- Fors. III, 6, 30
- m. Ldpb. III, 13, 15-20
- Kontrabøger Opbev. III, 6, 25
og 13, 20
- Kontrahent I, 23, 1-3 og 24,
1-3 og 8
- Kontrol. af Landpostr. . I, 27, 11
- Kontrol med Avisnot. . V, 17, 5
- — Bogf. I, 85, 17
- — Fjernskrivetj. ... III, 27, 7
- — Henliggefrist ... III, 14, 4
- Kontrol m. Postbude m. fl. I, 85,
17 og III, 14, 9
- — PO og PI III, 14, 4-6
- — Telefontj. III, 27, 4-5
- — Telegr.-PA III, 14, 1
- — Tilskud Posteksp. VI, 6, 5
- Kontrolavisportobøger. I, 6, 7-9
- Kontrolavisportojournal . V, 22,
3-7
- Kontrolbogen III, 16
- Kontrolbog for Omdelingstj. I,
85, 20 og 90, 2
- Kontroljournal, Udg. Korsb. V,
23, 4
- Kontrollister III, 17, 1-5
- Kontrolmrk. p. Returpk. III, 14, 8
- Kontrolstempel for rigtig Franke-
ring III, 2, 13
- Kontrolvejrn. af Aviser V, 24, 1-2
- Kontrolører, Tjeneste .. I, 85, 37
- Konvolutter t. Brevfors. II, 4, 3-5
- t. frankostempl. Fors. II, 31, 19
- — Girokt. II, 30, 34
- Korrespondance m. Posteksp. I,
29, 5
- Kort over Landdistr. ... I, 27, 4
- Kredit, Bogføring VI, 15
- for Telegr. II, 48, 2
- til Avisudg. V, 9, 6
- — Korrespond. II, 31, 4
- Kreditiver II, 28 og VI 35
- Krydsmerkede Sække, Anv. III,
9, 11
- Kræftkom. Lykbl. II, 54, 34
- Kursus for Ass. I, 39, 2
- Elever I, 38, 2 og 15
- i den særl. Tgraftj. . I, 38, 18
- Postbudpers. I, 47, 3
- Kvind. Tjmd. Særl. Regl. I, 75
- Benævn. i Skrivelser I, 29, 1
og 76, 7
- Flyttegodtg. til gifte I, 59, 4
- neds. Tj. for gifte ... I, 75, 2
- Ægteskab .. I, 72, 3 og 75, 3

- Kvittancer I, 62, 13
 Kvittring, Eftersyn af III, 13, 2,
 VI, 33, 8 og 43, 7
 — efter Fors. Indlev. ... II, 33, 9
 — gifte Kvinder II, 37, 15
 — indlev. Aviser V, 8, 5
 — indlev. Postfors. ... II, 33, 9-14
 — indlev. Telegr. II, 48, 12
 — med Datoang. III, 13, 3-5
 — modt. Frigm. VI, 10, 4
 — Regnskabsafsl. I, 62, 13
 — udlev. Fors. II, 37, 13-16
 — udlev. Telegr. II, 52, 6
 — Udbetalinger VI, 1, 4
 Kbvnnske Gadefort. .. II, 32, 3
 — Postomraade, det I, 12
 — — Forfl. indenf. I, 54, 11 og
 59, 4
 — — Særregl. for Afl. . I, 73, 6
 — — Tjenestesteder i. . I, 39, 8
 Kørejournal I, 87, 42
 Kørepenge I, 55, 2
 Køreplaner I, 87, 37
 — for Postkørsel .. I, 24, 3 og 6

 Laan m. Gageforskrivn. ... I, 57
 Laaneforhold, letsindige. I, 77, 1
 Lagerafgift II, 37, 37
 Lak VII, 24, 3
 Landdistr. Inddeling .. I, 27, 1-2
 Landpostb., Ansættelse ... I, 45
 — Arbejdstid I, 27, 9
 — Cyklekørsel I, 27, 8
 — Cyklegodtg. I, 55, 6
 — Ekspedition af I, 27, 17
 — Feriepligt I, 65, 7
 — Forretninger I, 27, 16
 — Funktion I, 58, 8
 — Færdsel langs Banelinien . I,
 27, 13
 — Frimærkebeh. VI, 11, 4
 — Lønningsudbetaling I, 54, 20
 — med mere end 1 G. Omd. . I,
 27, 19
 — Løbenumre I, 45, 5
 — omdelende I, 27, 8-18
 — private Forretn. ... I, 77, 6-7
 — Tjeneste I, 85, 51
 — Tjenesteforhold I, 27
 — Udgangstider I, 27, 21-22
 Landpoststruter I, 27, 8-11
 — Fortegn. I, 27, 5
 — Overt. af anden I, 45, 6
 — udenfor Lønsats I, 27, 10 og
 42, 1-5
 — Udførelse I, 27, 12-16
 Landposttasker m. Laas III, 9, 18
 Landpostvær. ved Posteksp. . I,
 15, 6
 Ledningers Anbringelse . VII, 22
 Ledsagere til Postbef. .. I, 24, 9
- Legitimation II, 37, 17-18
 Lejeboliger i Statsbygn. . VII, 12
 Lejemaal, Lokaler VII, 7
 — Opholdsv. VII, 7, 3-5
 Løtfordærvel. Indh. i Juleperioden
 II, 14, 22
 Lette Pakker III, 8, 17
 Leveatt. I, 32, 2-8
 Levende Dyr's Fors. II, 14, 10 og
 III, 19, 4
 Levende Dyr, Henliggefrist II, 37,
 33
 — — Omeksp. II, 33, 6
 Linieafbrydelser III, 30, 6 og VII 20
 Liniemester I, 48, 7 og 86, 7
 Linoleumgulve VII, 14, 3
 Linotolgulve VII, 14, 1
 Lokalbefordring I, 21, 3 og 24, 8
 Lokaler, se Postlokaler.
 Lokalportoomraadet .. II, 30, 7
 Lotterisagers Fors. ... II, 7, 5-6
 Luftpostetiket III, 2, 3a
 Lydighedspligt . I, 76, 2 og 79, 5
 Lyknskningstelegr. II, 54, 28-36
 — Afskrivning III, 31, 8
 — Forevisn.bl. III, 25, 14
 — Indlev. II, 45, 7 og III, 29, 12
 — Kræftkom. II, 54, 34
 — Kuvertering III, 31, 13 og 17
 — private II, 54, 36
 Lyntogspost III, 5, 3
 Lærebøger, Ass. I, 39, 2
 — Elever I, 38, 11
 Lærredssomsl. t. Aviser . III, 9, 7
 Læseferie f. Fagpr. 2. Del I, 39, 2
 Læseplan, Elever I, 38, 10
 Lønning, Avisbude I, 43, 2
 — Brevs. I, 16, 5
 — Cyklebude I, 44, 6
 — Ekstrabude I, 42, 5-6
 — Ekstrakontorister ... I, 49, 5
 — Ekstramedhjælpere I, 50
 — Postekspeditører I, 15, 7 og 10
 — Reservepostbude I, 40, 7
 — Tjenestemænd I, 54
 — under Militærtj. I, 70, 8
 — — Suspension I, 61
 — — under Sygdom .. I, 68, 15-19
 — ved Barsel I, 75, 2
 Lønningsforsku I, 56
 Lønnings Godskr. Postkonto I,
 54, 19 og VI, 2, 14
- Maalinger VII, 21, 2
 Maanedsrapp. vedr. Centralvar-
 meanl. VII, 6, 4
 Maanedregs-kabet VI, 50
 — Inds. VI, 50, 12
 Makulerede Frigm. . II, 31, 16 og
 VI, 12, 3
 — — Godtgatt. VI, 45, 1
- Mangelf. udf. P.A. II, 37, 26
 Manglende Adressekort III, 15, 2
 — anbef. Fors. III, 11, 14
 — Aviser V, 19 og 33
 — Dagblade V, 33, 2
 — Frim. p. PA II, 37, 27
 — Indh. i Fors. III, 15, 9
 — — i »talte« Fors... II, 37, 21
 — Karte III, 11, 13
 — Pakker III, 15, 1
 — Postafslutn. III, 11, 12
 — PO-Bl. ... III, 11, 8 og 19, 3
 — Værdifors. III, 11, 14
 Manuskripter, Fors. II, 7, 4
 Marineskibes Post III, 8, 23
 Marketenderier .. I, 90, 5 og IX,
 1, 6
 Maskinmester I, 48, 5
 Materiel, Beskad. af I, 27, 25 og
 90, 9
 — Forbud mod Handel med og
 Bortgivelse af I, 77, 8
 — Kontor IX, 1
 — Kvittring for I, 15, 5 og 18,
 6 og 60, 3
 Materieldepotet I, 1, 2
 Materiefortegn. IX, 1
 Materieljournal IX, 4
 Medhjælp, privat I, 51
 — Brevsst. I, 16, 6
 — Posteksp. I, 15, 8 og 11
 Medhjælper, Ansættelse I, 38, 16
 — Forflyttelse I, 59, 2 og 4
 — Placering under Militærtj. I,
 70, 4
 — Tjeneste I, 85, 40
 — Uddan. i den særl. Tgræftj. I,
 38, 18 og 70, 3 og 85, 31
 Meldepligt I, 74, 1 og 92, 4
 Meteorolog. Telegr. II, 54,
 37-39 og VI, 25, 4
 Midlert. Løntill. I, 54, 15
 — — Ekstrakont. I, 49, 5
 — — Reservepostb. I, 40, 7
 — — Pensioner m. v. I, 32
 Militære Myndigh., skriftl. Henv.
 til I, 70, 3 og 76, 7
 Militære Pensioner ... I, 32, 7-12
 Militærrenter I, 32, 11
 Militærtj. I, 59, 4 og 70
 Misligh. begaaede af Personalet
 , 80
 Mistede Fridage I, 66, 3
 — — Vederl. for I, 66, 12
 Mobilisering, Tj. under ... I, 92
 Mobilisering, Fritagelse .. I, 70, 10
 Modtagelsesbevis .. II, 21, 1 og
 54, 40-45
 — Takst II, 30, 16
 og 47, 5

- Moderation paa Jernbanerest. I, 55, 12
 Montører I, 48, 7
 Motorkøretøj, Godtg. for tjenstl. Benyt. af eget. I, 55, 5
 Motorloven I, Bil. 23
 Munderingsdepotet I, 1, 2
 Mærker til Pk. II, 14, 11
 Mærkning, Pakker. II, 14, 11-12
 — Postsække III, 9, 12
 Mønter, beskadigede ... VI, 2, 1
 Møntfors. II, 14, 20
- Natpenge I, 55, 1
 Navigationstelegr. II, 54, 37-39 og VI, 24, 5
 Navneforandring I, 72
 Nedklæbning af Telegr. III, 30, 28
 Nedlægning af Post III, 9, 5
 Nedsat Porto til Statsmyndigh. II, 27, 1
 Nummerantallet af Aviser V, 4, 1
 Nye Gader, Indberetn. om I, 34, 13
 Nødadressekort III, 11, 8
 — Gebyr II, 34, 2
 Nøgler, bortkomne eller ødelagte VII, 24, 5
 Nøgler til Hotelværelser II, 27, 2
 — til Kassebeh. III, 22, 4 og VI, 9
 — — Kontorlok. Udlev. af .. I, 90, 4
- Offic. Medd. I, 34, 6 og 9
 Oliering af Gulve, Plakat ang. VII, 14, 7
 Omdress. Telegr. .. II, 54, 7-12
 Ombud, borgerl. og komm. I, 82
 Ombytning af Frigm. . II, 31, 16 og VI, 46, 1
 Omdeling, Aviser V, 32
 — By- og Omegnsdistr. I, 26, 2-9 og II, 37, 2
 — Ekspresfors. II, 20, 8
 — Fors. u. Adr. II, 24
 — Julebrevpost II, 37, 2
 — Kontrolering af Omdelingsdistr. I, 87, 35
 — Kontrol med I, 85, 17
 — Landdistr. . I, 27, 8-22 og II, 37, 3
 — Omdelingstjenesten i Bydistr. I, 87, 33 og 35-36
 — — i Landdistr. I, 27, 12 og 16
 — Udgeverkursbaand .. V, 11, 7
 Omdelingskartoteker .. V, 31, 4
 Omdelingstider i Landdistr. I, 27, 21-22
 — i Bydistr. I, 26, 4
- Omegnsdistrikt I, 26, 7
 Omegnskt. i det kh.ske Postomr. I, 12, 3
 Omeksp., Postfors. II, 38
 — Anv. og U.K. VI, 43, 6
 — — — telegrafisk ... II, 38, 7
 — Aviser II, 19, 7
 — Ekspresfors. II, 20, 10
 — PI og PO II, 38, 8
 — Porto II, 38, 2-4
 Omflytn., abonn. Aviser V, 16 og 29
 — anm. Aviser V, 18 og 34
 Omlæsning I, 11, 3
 — Honorar I, 54, 5
 Opbevar. af Frig.midler. VI, 9, 1
 Opgaver til Elever I, 38, 10
 Opgørelse, deb. Telegr. og Telefontgebyrer VI, 24, 13
 — Frimærkebeh. VI, 11, 7
 — Postekspeditioner .. VI, 6, 3
 Opgørelsesbog VI, 3, 7
 Opholdlokaler for bev. Person. VII, 7, 3-5
 Opholdstider . I, 85, 18, 32 og 35 og III, 27, 1 og 30, 17
 Oplys. om Adresser II, 25, 8 og 38, 5
 — — — Gebyr II, 30, 23
 Oplys. om andres Benytt. af Post, Telegraf og Telefon II, 3, 1-5
 — til Udg. om Abonn. V, 5, 8-9
 Oplysningskontoret I, 12, 6
 Oprettelse af Postkt. I, 11, 2
 Opslag i Publikumsv. .. II, 33, 7
 — af ledige Kontorass.stil. . I, 49, 10
 — — — St. i Embedskl. I, 39, 8
 — — — i Postbudklassen I, 47, 2 og 5
 Opvarm. af Lokal. ... VII, 24, 4
 — — Tjbolig VII, 10, 5
 Ordensregler, alm. I, 90
 Ordtælling II, 46
 Organisations- og Forhandlingsret I, 84 og 87, 13 og 39
 Orlogsskibe, Fors. til .. II, 32, 5
 III, 8, 23
 Overarbejde I, 87, 16-30
 — for fremmed Regn. I, 66, 6 og 87, 26
 — paa Fridage I, 66, 4-6
 Overarbejdspenge ... I, 87, 27-28
 — f. Nateksp. i Kbh. . . I, 87, 24
 — til Aflesere I, 87, 30
 Overassistenter, Tj. I, 85, 38
 — ved Jbpostkt. .. I, 39, 7 og 59, 2
 Overkontrolører, Tj. ... I, 85, 36
 Overlev. af Kassebeholdn. VI, 9
- Overlev. af Post III, 10
 — af Postkasser.still. ... I, 60, 6
 — af Postmesterstill. I, 60
 Overpakm. Tj. I, 85, 46
 Overpostb. Tj. I, 85, 47
 Overpostinsp. i Distr. Adr. I, 4
 Fodn.
 — Myndighedsomr. I, 4
 — Træffetider I, 4, Fodn.
 Overpostm. Myndighedsomr. I, 3
 — Træffetider I, 3, Fodn.
 Overskud Indtægtsberegn.. VI, 8
 — se endv. Kassedifferencer.
 Overskydende Ører I, 54, 18
 Overtallige Aviser .. V, 33, 9-10
 — Postafslutn. III, 11, 15
 — Værdisager III, 11, 16
 Overtelegrafinsp. Myndighedsomr. I, 5
 — Træffetider I, 5, Fodn.
 Overvægtige Brevfors. II, 34, 7 og III, 19, 2
 — — f. Poststyrelsen.. I, 29, 18
- Paatryk af Kontohaveres Adresser II, 25, 10
 — — Telefonab. Adresser II, 25, 11
 — — Takst II, 30, 24
 Pakker, anbef. II, 14, 17
 — Beh. v. Ank. III, 11, 8
 — Dimension II, 14, 1-4
 — Efterlysning III, 15
 — forlæng. Henliggefr.. II, 35, 8
 — Forsigtig II, 14, 4
 — fra Færøerne IV, 83, 5
 — fra Kreditoplæg IV, 85, 3
 — fra Kbh. 8 IV, 85, 1
 — Fremlysning III, 15
 — henliggende .. II, 35, 8 og 37, 33 og 37
 — Indlevering t. Faktagevogne II, 33, 5
 — Indpakning II, 14, 5-10
 — Lagerafgift II, 37, 37
 — lette III, 8, 17
 — mangl. III, 15, 1
 — Mærkning II, 14, 11-12
 — Not. af tilbages. og videres. III, 13, 5
 — S- III, 6, 5
 — Takst II, 30, 8
 — Udbringn. i Landdistr. II, 37, 3
 — uden Adressekort . II, 14, 15
 — Udkørsel i Landdistr. III, 13, 30
 — Udlevering II, 37, 5, g
 — volum. II, 14, 4
 — Vægt II, 14, 2
 Pakmesterform. Tj. ... I, 85, 45

- Pakmestre, se Postpakmestre.
 Pakning, Aviser V, 8, 2-4
 Paksækkes Anvend. ... III, 9, 8
 Pap til Lyk.telegr. ... III, 31, 17
 Papirformater m. v. I, 29, 3
 Pengenhjælp til Ekstrab. m. fl. . I, 69, 9
 Pengekasser .. IX, Materiefort. S. 39
 Pengeskabe ... IX, Materiefort. S. 39
 Pension I, 63
 Pension midlerti. Løntill. ... I, 32
 — Reguleringstill. I, 32, 3
 — Tilskadekomst I, 63, 2
 — Tuberkuloseloven. I, 63, 3
 — Udbetaling I, 32
 Pensioner, ikke-postale . I, 32, 8
 Pensionsbidrag I, 54, 17
 Perforerede Frim. II, 31, 15
 Perronvogne .. IX, Materiefort. S. 63
 Personalet I, 36
 — Forbrydelser mod ... I, 77, 9
 — Forhold og Optr. I, 77
 — Henvend. til Gdr. ... I, 76, 7
 — Jbpkt. I, 9, 3-4
 — Medd. om Bopæl, ægteskabel. St. m. m. I, 76, 9
 — Misligh. I, 80
 — Tavshedspligt I, 78
 — Tjenestefors. I, 79
 Personallister . I, 30, 4 og 68, 16
 Personbef. m. Postkørsler I, 24, 2-4
 Personl. adress. Fors. . II, 32, 3a og 37, 4
 — — P.A. Godskr. af. VI, 42, 1
 — — — Eftersyn af Kvitt. . VI, 33, 8
 Personlige Tillæg I, 54, 1
 Planer over Lysanlæg .. IX, 2, 6
 Pligt t. Bes. af Postfors. II, 1, 1
 Plomberline III, 9, 13-14
 Plombetænger III, 22, 4
 Politianm. I, 79, 3, 80, 2, 90, 6 og 9
 Porto II, 30
 — Aviser V, 4
 — Avisindlæg V, 5, 5,
 — Br. til Færøerne ... II, 30, 1
 — Fors. til Statsmynd. . II, 27, 1
 — Fors. uden Adresse II, 30, 19
 — Forudbet. II, 30, 29
 — Omeksp. af Lokalfors. II, 30, 30
 — — Pk. II, 38, 3
 — Telegr.-P. A. II, 15, 7-8
 — Tilbages. af Pk. ... II, 39, 12
 — Tilsvær II, 31, 1 og III, 11, 11
 — ubesørg. Fors. II, 30, 31
 Porto Udredelse II, 31
 Portoansættelse, Paategn. om Grunden II, 34, 3
 Portofrihed II, 30, 33
 — Girofors. II, 30, 33-34
 Portomærker II, 31, 1 og III, 11, 11
 Portotakster II, 30
 Postadresse II, 32, 3
 Postadr. Aviser, abbon. V, 15, 5
 — — Anm. V, 6, 12
 — — Bestill. af V, 25, 11
 — Aviser, Omflytn. V, 29, 5 og 34, 7
 Postafslutninger III, 5
 — mangl. III, 11, 12
 — overtallige III, 11, 15
 Postanm. II, 37, 29
 — Opbevaring III, 14, 6
 Postanvisninger II, 15
 — aftagn. Frim. II, 37, 27
 — bortkomne II, 37, 28
 — Genparter II, 37, 28
 — — Reliefst. VI, 33, 14
 — Godskrivn. paa Postkonto VI, 42
 — Hærens Afd. II, 37, 6
 — Indbet. Bogf. VI, 31
 — Maksimumsbeløb II, 15, 1
 — mangelf. udf. II, 37, 26
 — Militærpersoner .. II, 37, 5, d
 — Omeksp. pr. Tlgr. ... II, 38, 7
 — Takst II, 30, 10
 — Telegram II, 15, 3-11
 — Udbet. II, 37, 25
 — — Bogf. VI, 33
 — Udbr. i Bydistr. .. II, 37, 2, a
 — — i Landdistr. ... II, 37, 3, b
 — Udlev. II, 37, 5, e
 Postarmbind I, 71
 Postbefodr. .. I, 21 og II 36 og III, 5, 3
 — Forrettigh. I, 24, 10
 — Jernbaner I, 22
 — Postkørsler og Lokalbefodr. I, 24
 — Postskibe I, 23
 Postbesørg. Juleperioden II, 33, 3
 — Omfang II, 1
 — Telegr. III, 30, 44-48 og 31, 10
 Postbevis, se Postkvitting.
 Postboksbreve II, 25, 6
 — Forsendelse III, 8, 11
 Postbudes Ansættelse I, 46
 — Tj. I, 85, 50
 Postbudform. Tj. I, 85, 44
 Postbudpers. Løbenumre I, 46, 4 og 47, 8
 Postbygninger, Tils. ... VII, 2, 2
 Postchauffører, Tj. I, 85, 49
 Postchaufførform. I, 85, 49
 Postekspedit. i Byer I, 14
 — p. Færøerne I, 15, 14
 — p. Landet I, 15
 — Kontortid I, 20, 2
 — Skrivelser til I, 29, 5
 Postekspeditører I, 15, 4 og 7-14, 91, 6
 Posten. Aabning III, 11
 — Befordring II, 86
 — Beskyttelse III, 10, 10-12
 Poste-restante Anv. II, 37, 34
 — — Bogf. III, 13, 5 og VI, 33, 1
 Poste-restante Fors. . II, 37, 32-34
 — Kort III, 37, 34
 — Udlev. II, 37, 34
 Postlag I, 23, 5
 — Postbygn. VII, 15
 Postfors. Beh. v. Posteksp. og Brevsst. III, 1, 8-10 og 2, 21-23
 Postforvaltere I, 14. 1 og 85, 35a
 Postfuldmagter II, 37, 12
 Postfuldmagter, Register II, 37, 12
 Postgiro II, 16
 Postgirobogen VI, 38, 1
 Postgirokontoret I, 8
 — Post til III, 8, 11
 Postgiro se iøvrigt Giro.
 Posthemmeligh. . I, 78, 2 og II, 3
 Posthuse, i Kbh. I, 12
 Postindkasseringer II, 18
 — Bogf. v. Ank. ... III, 13, 10-14
 — — af henl. III, 13, 21-26
 — Henliggefrist Anførsel III, 14, 3
 — Kassefors. II, 34, 7
 — Kontrolregler III, 14, 6
 — Maksimum II, 18, 1
 — Omdeling II, 37, 2-3
 — Omeksp. II, 38, 8
 — Opbevaring III, 14, 5
 — Præsent. II, 37, 23
 — Takst II, 30, 13-14
 — uanbringel. II, 39, 15
 — Udlever II, 37, 5
 Postindkasseringsbr.; . II, 18, 4-5
 — Frank II, 31, 2 og 34, 6
 — uanbr. II, 39, 14
 — uforkriftsm. II, 34, 6
 Postindlev.steder I, 16
 Postinspekt., h. Opm. I, 3
 — i Distr. I, 4
 Postkt., bevægelige I, 9
 — i Kbh. I, 12
 — i Provins. I, 11
 — Kontortider I, 20
 Postkontrahenter I, 24
 Postkvitting II, 33, 9-14
 Postkvittingerbog .. II, 33, 9-14
 Postkørselskont. I, 12, 6
 Postkørsler I, 1, 24
 — Ben. t. priv. Kørsel .. I, 24, 2

- Postkørsler, Fribejdr. I, 24, 7
 — Udveksl. III, 10, 20
 Postledsagelse . I, 24, 9 og 91, 3
 Postlokaler i Alm. VII, 1
 — i priv. Ejendom. VII, 7, 1
 — i Statsbygninger VII, 2
 Postlægen I, 68, 13
 Postm., Ansvar for Tjenesteordn.
 I, 87, 38
 — Forretninger I, 85, 1-22
 — Overt. af off. el. priv. Forretn.
 I, 81
 Postmestermøder I, 85, 22
 og 90, 1
 Post- og Telegrafadressebog I,
 34, 12
 Post- og Telegrafbibliotek . I, 35
 Post- og Telegrafhaandbogen I,
 34, 11
 — Bestilling II, 31, 8
 Post- og Telegrafkasserer, Tj. I,
 85, 34
 Post- og Telegrafkassererstilling,
 Overlever. I, 60, 6
 Post- og Telegrafmuseet ... I, 35
 Postomlæsning I, 11, 3
 — Honorar for I, 54, 5
 Postopkrævninger II, 17
 — Blankettens Fors. . . III, 2, 18
 — Bl. mangl. III, 11, 8 og 19, 3
 — Bogf. v. Ank. . . III, 13, 10-14
 — — af henl. III, 13, 21-26
 — Henliggefr. Anf. III, 14, 3
 — Kassefors. II, 34, 7
 — Kontrolregler III, 14, 6
 — Maksimum II, 17, 1
 — Omdeling II, 37, 2-3
 — Omesp. II, 38, 8
 — Opbevaring III, 14, 5
 — Paategning III, 2, 11
 — Præsentation II, 37, 22
 — Takst. II, 30, 12 og 14
 — Telegr.gebyr VI, 25, 2
 — uanbringel. II, 39, 15
 — Udlever. II, 37, 5
 Postpagemesters Tj. I, 85, 48
 Postrejsekreditiver II, 28 og VI,
 35
 Postreklamen, Forh. til IX, S. 139
 Postsager II, 30, 33
 Postsigneter III, 22, 4
 Postskibe I, 23
 — Fartplan I, 23, 7
 — Udveksl. III, 10, 21
 Postsækkemat. . . III, 9, 1 og 20
 Postsække, Forsegl. III, 9, 13 og
 15-16
 — Mærkning III, 9, 12
 — Plombering III, 9, 13-14
 — tomme III, 9, 19
 — Vægt III, 9, 10
 Posttyveri I, 80
 Postudvekslere I, 27, 15
 Postudveksl. m. Grønland II, 42
 — m. Posteksp. og det foresatte
 Kont. III, 5, 11
 — m. Udlandet I, 28
 Postvagtmestre, Tj. I, 85, 43
 Pressesamt. II, 69
 Presselegr. II, 54, 46-49
 Privat Avisbes. I, 77, 6
 — Medhjælp I, 51
 — Postbesørgelse II, 2, 3
 — Søndagsomd. af Dagbl. V,
 8, 10
 Privatbaner, Overensk. ang. Brev-
 kasset. til Postog I, 17
 — — — Postbef. I, 22, 2-4
 — — — Posttjeneste . I, 15, 6-7
 — — — Telegraf. I, 18, 3-4
 Priv. Boliger i Postbyg. VII, 13
 Priv. Telefonselsk.s Ledn., Benyt-
 telse af III, 28
 Prokura II, Bilag 2
 Provenumre V, 5, 1

 Raadighed o. betalb. Bl. . . II, 31
 9-10
 — — Postfors. II, 35 og 39, 21
 Rabat paa Blanketter . . II, 31, 8
 og VI, 13, 3
 — — Tryksagsporto . . II, 30, 4
 — til Frimærkeforh. II, 31, 11 og
 VI, 16
 Radioafgift VI, 19
 Radiobreve II, 54, 63-74 og III, 34
 — Takst II, 47, 5
 Radiofonitj. I, 7, 4
 Radioingeniørtj. I, 7, 3
 Radiosamtaler II, 70 og III, 40, 11
 Radio-Sparehæfter VI, 19
 Radiospredning I, 19, 6
 Radiotelefoner I, 19, 2-5
 Radiotelegrafer I, 19, 1
 Radiotelegrammer . . II, 54, 50-62
 — Bogf. VI, 23, 7
 Rang og Titler I, 82, 3
 Rangeringssamt. III, 39, 4
 Rapportbog I, 90, 2
 Redegørelse i Anl. af mangl. Vær-
 difors. III, 11, 14
 Registernumre, Posteksp. III, 1,
 8-9
 — Postkt. III, 1, 1-7
 — med Afs. Navn II, 33, 15
 Regnemaskiner, Beh. af IX, Ma-
 terielfort. S. 35
 Regningers Inds. til Udg.ordres
 Erhverv I, 29, 9
 Regningskuverter VI, 24-25
 Regnskabsdag. Inds. . . VI, 52-53
 Regulering af Stillinger I, 54, 4
 Reguleringstillæg I, 54, 15
 — t. Ekstrakontorist. . . I, 49, 5
 — t. Pensioner m. v. I, 1, 32
 — t. Reservepostb. I, 40, 7
 Reguleringstillægserk. I, 32, 3, 54,
 16 og 76, 9
 Rejssekreditiver II, 28 og VI, 35
 Rejselisten, Berigtigelse I, 34, 11
 — Oplysn. til I, 26, 8
 Rejseparebøger VI, 2, 21
 Rejsetid I, 74, 3 og 87, 8
 Rejsetilladelse I, 67, 7
 — Brevs. I, 16, 6
 — Posteksp. I, 15, 8 og 13
 — under Sygd. I, 68, 22
 Reklammat. af Aviser V, 19 og 33
 — af Pakker III, 15
 Reklammat. se iøv. Efterspørgsel.
 Reklamer f. konkurr. Virksomhed
 I, 29, 20
 Rekvisioner paa Frim. . . VI, 10
 — — gule Telegr.bl. . . II, 31, 8
 Reliefstempel p. Genp. VI, 33, 14
 — p. Retur-I.K. VI, 41, 1
 Renovation, Bortkørsel af . . VII,
 6, 1
 Rente, deb. Telegr.geb. VI, 25, 5
 Renter af Laan i Postbyg. VII,
 6, 3
 Reparation, se Vedligeh.
 Reservepostbude I, 40
 Rettelser i Regnskabsdok. I, 29, 7
 — -Vægtang. paa Adressekort
 III, 2, 6
 Returpakker, Bogf. III, 13, 5
 Returpostkt. I, 12, 6
 Returvignet paa Pk. . . III, 14, 8
 Rigsdagsm., Hverv som . I, 82, 2
 Rigstelefonabonnement II, 73
 Rigssamtaler, se Samtaler
 Rigsvaabnet p. private Lyk.-Bl.
 II, 54, 36
 Rudekonvolutter II, 4, 4
 Ruder, ituslaaede VII, 24, 5
 Ruteautomobiler, Postbef. I, 24, 3
 Rutefortegn., Ldpbd. I, 27, 6
 Ruteplan, Ldpbd. I, 27, 6
 Rækkefølge, Telegr.s . . III, 30, 1
 Røde Mærker paa Præference-
 telegr. III, 31, 4

 Sagfordeling i Gdir. I, 1, 2
 Samarit I, 70, 12
 Samlestyksedler III, 7, 11
 Samesækkens Anv. III, 9, 9
 Sammendr. af Avisann. V, 6, 11,
 17, 8 og 30, 6
 — af Avisber. V, 21, 4

- Sammentællingsbl. VI, 1, 7
 Samtalebest. . . II, 62 og III, 38
 — Ændring af II, 63
 Samtaleeksped. III, 39
 Samtaler, Afbest. af II, 63
 — Gyldighedsfr. II, 64
 — Klager over Gebyrber. . II, 72
 — Ændring af II, 63
 Samtalestationer . I, 18, 5 og 10
 Samtaletakster II, 66
 Segloblat II, 52, 3
 Sejlpenge I, 55, 2
 Separation I, 76, 9
 Service, Fornyelse IX, 3, 5
 Sideruter i Landdistr. . . I, 27, 14
 Signalstationer I, 18, 5
 Signalelegrammer II, 54, 75-87
 — Bogf. VI, 23, 7
 Sikkerhedsforanst. v. Fejlretn. I, 69, 7
 Sikkerhedsregler I, 90, 4
 Skatteforh. Tjm. I, 93
 Skatter, Bygnings- VII, 4 og 6, 1
 — Indeholdelse I, 93, 2
 Skibe, postførende I, 23
 Skibsbrevkonvolutter . . II, 38, 9
 Skilsmisse I, 76, 9
 Skorstensfejning VII, 6, 1
 Skrivelser I, 29
 — til Posteksp. I, 29, 5
 — til private I, 29, 3
 Skrivemaskin., Beh. af IX, Materiefort. S. 35
 Slut, Telegraf. III, 25, 4
 Smittefarlige Sager . . II, 14, 10
 Snekastning I, 91, 2
 Snestandsning . . . I, 21, 2 og 91
 Sommerposteksp. I, 15, 15
 Sortering, Avispakk. V, 20
 — afg. Post III, 8
 Sorteringsbøg. f. Avis V, 31, 1-2
 Sorteringsl. o. afg. anm. Avis. V, 17, 1
 Souvenirs II, 8, 2
 S-Pakker III, 6, 5
 Specialanm. V, 6, 3
 — Inds. V, 30, 4-5
 — Ekspedition af . . V, 17 og 30
 Specialkwitteringsbøger II, 33, 14
 — for PA. VI, 31, 3
 Specialkwitteringsliste . . II, 33, 14
 Spisestuer IX, 1, 6
 Spørring af Telefon . . . II, 48, 9
 Statens Lokaltelefonomr. II, 75 og III, 42
 Stationsleder, Tj. I, 85, 35
 Statsanst. Agenturer I, 81, 1 og VI, 1, 6
 Statsbanerestaur., Prismoderation I, 55, 12
 Statsbanerne, Kassererforr. for VI, 2, 20-25
 Statsbanerne, Overensk. ang. Brevkassetømn. til Posttog I, 17
 — — — Postbefordring I, 22, 1 og 4
 — — — Posttjeneste . . I, 15, 6
 — — — Telegraf. I, 18, 3-4
 Statsinstitutioner, Ansæt. til andre I, 52, 2, 70, 3, 76, 7
 — Kritik af I, 77, 5
 Stats- og komm. Myndigh., ufr. Fors. til II, 27, 1
 Stats-Spareobligationer . II, 29 a og VI, 20 a
 Statssamt. II, 61, 2
 Statstelegrammer . . II, 54, 90-93
 Statstidende, Opslag om II, 33, 7
 Stødtillæg I, 54, 13
 Stempel-Kontrolbog III, 4, 7 og 12, 4
 Stempler, Første Dags . II, 25, 13
 Stempling, afg. Fors. III, 4
 — ank. Fors. III, 12
 — fejlsl. Fors. III, 12, 3
 — for Samlere II, 25, 12 og III, 4, 3
 — i Bureauerne . . . III, 4, 11-12
 — Posteksp. og Brevsst. III, 4, 9-10 og 12, 5
 — udbet. Anv. VI, 33, 6
 Stemplingsmaskin, Beh. af . . IX, Materiefort. S. 44
 Straffebest. I, 80, 1
 Straks-Bundter III, 8, 12
 Strækingsmonter VII, 20, 6
 Styksalgskasser VI, 5
 Styksedler, Førelse . . III, 7, 1-11
 — Opbevaring III, 7, 12
 — Samle- III, 7, 11
 Styrelseslov I, Bil. 1
 Styrelsesmøder I, 1, 1
 Stævningsbreve II, 21, 3
 Summarisk anm. Aviser V, 4, 5, 6, 3, 17, 5, 31, 9a
 Summarisk Oversigt over Anv. til Udl. VI, 31, 14-15
 Supplimentskarter III, 6, 8
 Suspension I, 61
 Svar betalt II, 54, 94-98
 Svarbevis . . . II, 54, 95-98 og VI, 2, 18
 Svarkuponer, ombyttede . VI, 17
 Sygdom I, 68
 — Avisbude I, 43, 3
 — Brevs. I, 16, 6
 — i Hjemmet I, 68, 21
 — Lønningsfradrag . . . I, 68, 15
 — Posteksp. I, 15, 8 og 12
 — priv. Medhj. I, 51, 5
 Sygedagsberegn. I, 68, 16-17
 Sygefradrag I, 68, 15
 Sygereglement, Finansmins. . I, Bil. 19
 Særlige Telegraf. Den I, 38, 18
 Særl. Tjenest. og Ydels. II, 34, 2
 Søndagsafslutn. III, 8, 6
 Søndagsbreve II, 20, 14
 — Takst II, 30, 15
 Søndagsomd. II, 20, 13
 — af Dagbl. priv. V, 8, 10
 Sønderj. Tillæg I, 54, 14
 T i Telegr. P. A. VI, 31, 1
 »Talte«-Fors. Paategn. . . III, 2, 9
 — Udlev. II, 37, 21
 Tavshedspligt I, 78
 Tegnere I, 48, 6
 Tegninger af Postbygn. VII, 2, 4
 Teknisk Afd. I, 1, 1
 — Materiel IX, 2
 — Personale I, 48
 — — Forretn. I, 86
 — — særlige Regler . . . I, 74
 Tekniske Cirkulærer og Meddelelser . . I, 34, 10
 Tekniske Virksomh. I, 7
 Telefonabonnement II, 78
 — Afgift for VI, 27
 Telefonabonnenter, Adresser paa II, 25, 11
 Telefoner I, 31
 Telefoneksp. af Telegr. III, 29, 2, og 30, 38-43 og 31, 15-16
 Telefon, Foresp. fra Publ. . . I, 31, 4 og II, 3, 8
 Telefonkiosker II, 45, 14
 Telefonsamtaler ved Posteksp. I, 15, 4
 Telefonselsk. priv., Forh. til II, 74
 Telegrafarbejdere I, 48, 8
 Telegrafbestyrer, Forretn. I, 85, 23-33
 Telegrafeksp. I, 18
 — Bogføring VI, 29
 — Frimærkebeh. VI, 11, 4
 — Kontortid . . . I, 20, 1 og 5-7
 Telegraf. forb. dir. II, 57
 Telegraf. forh. til Udl. . . I, 28, 5-9
 Telegrafhemmeligh. II, 3
 Telegrafingeniører, Tjeneste . I, 86, 1
 Telegrafkontorer I, 13
 Telegraflaboratoriet . . . I, 1, 3
 Telegrafmester, Tjeneste I, 86, 4
 Telegrafstationer I, 10
 Telegrafstrimler . . . III, 25, 17

- Telegramadresse, Gd. . . I, 31, 3
 — aftalt . II, 52, 21-31 og VI, 28
 Telegramgebyrer, Betaling VI,
 21, 1
 — Depositum . . . II, 48, 7, og
 VI, 22
 — Kredit II, 48, 2
 — — Rente VI, 25, 5
 — — Tillægsgeb. . . . VI, 25, 5
 — — Udpantning VI, 26
 — Optrævn. hos Adressaten . II,
 52, 32-35
 Telegramindlev.steder i Kbh. . I,
 12-7
 Telegramjournal. . VI, 23, 1 og 6
 — Berigtigelse af . . VI, 23, 21
 Telegrammer, Adresse II, 44, 7-14
 — Affattelse II, 44
 — Afskrivning af . . . III, 31, 8
 — Aftelegrafering . . III, 30, 9
 — Annullering III, 30, 13, 31, 6,
 og 32
 — Befordr. af . II, 49 og III, 30
 — — som Jernbanesag III, 30,
 46
 — Dirigering III, 30, 4-6
 — Eftersendelse III, 32
 — Fjernskrivereksp. III, 30, 21-37
 — Gave II, 54, 16-24
 — Indlev. II, 45 og III, 29
 — Korrespond.s Afvikl. III, 30,
 1-8
 — Nedklæbn. af III, 30, 28
 — Nedskrivning III, 29, 2 og 30, 41
 — Omadressering III, 32
 — Opholdstid I, 85, 18, 32 og 35
 — Postbefordring III, 30, 44-48,
 31, 10 og 17-19
 — Rækkefølge III, 30, 1
 — Takst II, 47
 — takstpl. tjenstl. Ang. II, 44, 4-6
 — Tekst II, 44, 15-16
 — Telefoneksp. af III, 29, 2, 30,
 38-43 og 31, 15-16
 — til rejsende II, 44, 14
 — Udlevering II, 52
 — Uds. pr. Bud III, 31, 11-14
 — Uds. pr. Post III, 31, 17-19
 — Udtelegrafering . . III, 31, 15-16
 — Udtelegrafering . . III, 31, 20
 — Underskrift. II, 44, 17-18
 Telegram-PA II, 15, 3-11 og
 III, 30, 24, 30 og 43, 31, 9
 — Inds. af Anm. VI, 33, 15
 — Kontrol III, 14, 1
 — mangelf. udf. II, 37, 26
 — Nummerering af . . VI, 31, 1
 — Takst II, 15, 7-8 og 30, 10
 — t. Telegr.-Adresse . . II, 32, 2
 — uanbr. II, 39, 6
 — Udbring. II, 20, 9 og 37, 2
- Terminusydelse vedr. Postbygn.
 VII, 6, 3
 Terrazzogulve VII, 14, 2
 Tidender, se Aviser.
 Tidmelding, Telefontj. . II, 65, 3
 Tidsskrifter, se Aviser.
 Tilbagebetaling af P. A. til Udl.
 VI, 33, 12
 — Avispenge V, 10 og 27, 7
 — Telegr.gebyrer II, 56 og VI,
 23, 21
 Tilbagelev. af Fors. . . . II, 39, 17
 Tilbagemeldelser III, 21
 — Inds. III, 21, 12-13
 — Paat. p. Karte og Styks. III,
 11, 21
 Tilbagesend., Anv. . . . VI, 33, 11
 — Forl. om II, 35
 — Not. om III, 13, 5
 — Porto II, 39, 12-13
 Tilkaldelse, Samt. m. III, 40, 5-10
 Tillægsgebyr, deb. Telegr. . . VI,
 25, 5
 Tilmelding til Avisfortegn. V, 3
 Tilskadekomst i Tj. I, 69
 — udenf. Tj. I, 90, 7
 Tilskadekomstpension . . I, 63, 2
 Tilskud til Hovedkassen VI, 3, 6
 — — Kontorpers. VI, 4, 4
 — — Posteksp. VI, 6, 5
 — — Statsbanestat. VI, 2, 22-25
 Tilsyn med Jbpkt. Pers. I, 76, 1
 — — Brevsst. og Posteksp. I, 85,
 17-19
 — — Bureauer I, 4 og 9, 4
 — — Jernbanepostkt. . . I, 1, 2
 — — Personale I, 85, 14-19
 — — Postbygn. VII, 2
 — — teknisk Pers. I, 76, 1
 — — Udveksl. med Bur. I, 11, 3
 Tilsynskontorer VII, 20
 Tilsynsrejser VII, 20, 7
 Time- og Dagpenge I, 55, 3
 — Anvisn. af I, 4 og 73, 5
 — Forskud paa I, 73, 13
 — Opgørelse I, 55, 7
 — Tekn. Pers. I, 74, 2 og 4
 — til Delt. i Postmestermøder
 I, 4
 — til Afæs. I, 29, 17
 Titler I, 82, 3
 Tjeneste, Bytn. af . . . I, 67, 3 og
 87, 41
 — Delt I, 87, 11
 — den enkelte Dag . . . I, 87, 12
 — paa Søndage I, 66, 4 og 8
 — Valg af I, 87, 40
 Tjenesteanciennitet I, 53
 Tjenestebrev vedr. Telegr. . . II,
 51, 5
 — Takst II, 47, 5
- Tjenestedomer I, 34
 — til Elever I, 38, 11
 — til Fagpr. 2. Del I, 39, 2
 — — Postbudfagpr. I, 47, 3
 Tjenesteforseelser I, 79
 Tjfr. f. Rigsdagssam. . . . I, 82, 2
 — i Anl. af Barnef. I, 75, 2
 — i særlig Anledning . . I, 67, 5
 — m. Betaling I, 67, 4
 — paa Jubilæumsd. I, 67, 6
 — til Brevsamlere I, 16, 6
 — til Posteksp. I, 15, 8 og 13
 — til Medl. af Organis. Best. I,
 67, 5
 Tjfr. f. v. Tjenestebytn. I, 67, 3
 og 87, 41
 Tjenestejournal I, 87, 42
 Tjenestekorrespond. I, 29
 — Uds. t. private I, 29, 3
 Tjenestelister I, 87, 37
 Tjenestelokaler, Ordensregler for
 I, 90, 4
 Tjenestemandsløfte I, 39, 3
 Tjenestemedd. II, 51 og III, 33
 — Takst II, 47, 5
 Tjenesteordning I, 87, 31-43
 Tjenest. og Ydels., særl. II, 34, 2
 Tjenestesamt. II, 61 og III, 40,
 12-15
 Tjenestetelefon I, 31
 — Samtaler v. Posteksp. I, 15, 4
 Tjenestetelegr. III, 33
 — Afs. fra Jb.stat III, 11, 24
 Tjenestetid I, 87
 — Særregler for tekn. Pers. . . I,
 74, 3
 Tjenestetidsnorm I, 87, 1-4 og 14
 Tjenestetidsnavn I, 84, 9
 Tjenestevalg I, 87, 40
 Tjenesteværelse I, 90, 3
 Tjenstl. Forhør I, 79, 4
 Tobaksrygning i Tj. I, 90, 4
 Togførertattest III, 7, 16
 Togposter III, 5, 3, og 8, 14
 — Udveksl. III, 10, 19
 Toldfrankos. VI, 30
 — til Færøerne II, 14, 16
 Toldpligtige Fors. II, 37, 5
 Tomme Postsække III, 9, 19
 Trafikmelding, Telegraf. . . . III,
 25, 8
 Transmission II, 71
 Trillevogne IX, Materiefort. S. 63
 Tryksager II, 7
 — Dimensioner II, 7, 1
 — Indhold II, 7, 3-8
 — Indpkn. II, 7, 2
 — Post- og Telegrafv.s Fort.
 VII, 25
 — Takst II, 30, 4

- Tryksager, ufr. II, 34, 4
 — Vægt II, 7, 1
 Træffetid, Gdir I, 1, 4
 — Overpostinsp. I, 4, Fodn.
 — Overpostm. I, 3, Fodn.
 — Overtelegrafinsp. I, 5, Fodn.
 Tuberkulosepension ... I, 63, 3
 Tyveri af Postfors. I, 79, 3
- Uanbringel. Fors. II, 39
 — — Behandl. II, 39, 10-17
 — — t. Orlogsskibe ... II, 32, 5
 — Telegr. II, 53
 — U.K. ... II, 16, 5 og VI, 43, 8
 Uangivne Penge i alm. Br. II,
 34, 5
 — — Udlev. II, 37, 35
 Ubesørg. Fors. Aabn. II, 3, 6
 — — Behandl. II, 39, 10-17
 — — Inds. II, 39, 18-20
 Udbetalinger VI, 1, 4-6
 — Giro-Konto II, 16, 5
 — Lønning I, 54, 18
 — Pens., Understøtt., m.m. I, 32
 — P. A. Beløb II, 37, 25
 — u. Udgiftsordre I, 85, 12
 Udbetalingskort II, 16, 5
 og VI, 43
 — Genparter VI, 43, 2
 — Omeksp. pr. Tlgr. ... II, 38, 7
 — Takst II, 30, 11
 Udbetalingslister VI, 33, 1-8
 — Posteksp. VI, 34, 1-2
 Udbetalings sedler VI, 1, 7
 Udbringn. af Ekspresfors. og
 Telegr., Godtg. for I, 42, 6 og
 85, 50-52
 Udbringn., Ekspresfors. II, 20, 8
 — p. Sen- og Helligd. ... II, 20,
 13-14
 — Telegr. II, 52, 2-14
 Udelukkede Genst. II, 1, 2-5 og
 14, 9-10
 — Telegr. og Samt. II, 1, 6
 — Tryksager II, 7, 5-7
 — Vareprøver II, 8, 6
 Udenfor Nummer I, 64 og 75, 2
 Udenrigsk Avisfort. V, 25, 6
 Udgangstider i Landdistr. I, 27,
 21
- Udgifter afh. u. Udgo., se Fort. i
 Aarbogen, Postm. Myndig-
 hedsomraade.
 — Journal over VI, 47
 Udgiftso., Erhverv I, 29, 9
 — Inds., VI, 50, 4 og 55, 3
 — vedr. Fridagsaf. ... I, 66, 10
 — — Lønning I, 54, 8
- Udgiftsrapport vedr. Automobileer
 IX, 2, 14
 Udgivelsessted, Flytn. af V, 14, 4
 Udgiverkorsbaand .. V, 11 og 23
 — Ankomststempel III, 12
 — Porto V, 4, 9
 Udkastning af Post . III, 10, 16
 Udkørsel af Pakker i Landdistr.
 III, 13, 30-33
 Udlevering af Aviser V, 32
 — — t. Bladforh. . III, 10, 22
 — — Fors. II, 37
 — v. Afhentn. II, 37, 32-37
 — v. Omdel. II, 37, 1-31
 — af Telegr. II, 52
 Udleveringsoversigt ... III, 7, 13
 Udliggetid I, 87, 9
 Udlægning af Post t. Afhentning
 II, 25
 — — Takst II, 30, 20
 Udpantning, deb. Telegr. VI, 26
 Udskrift paa Fors. II, 32, 1
 Udsortering af Aviser V, 31
 Udtelefon. Telgr. ... II, 52, 15-17
 og III, 31, 15-16
 Udveksling af Post m. Bur. III,
 10, 1-15
 — Postkørsler III, 10, 20
 — Postskibe III, 10, 21
 — Togposter III, 10, 19
 Udleveringsst. i Lddstr. I, 27, 15
 Uerhold. Telegr.- og Telefongeb.
 VI, 26
- Uforskriftsm. Fors. II, 34 og III,
 19
 Ufrank. Fors. for Enkeltporto II,
 27
 — — Portoang. III, 2, 16
 — — til Stats- og Komm. Myn-
 digh. II, 27, 1
 — Indbet.kort II, 30, 29
 — Tryksager II, 34, 4
 Ulykkestill., Erstatning. I, 69, 4
 Underholdsbidr. Indeh. ... I, 93, 3
 Underskrift p. Skr. m. m. I, 29, 7
 — Telegr. II, 44, 17-18
 Underskud, se Kassediff.
 Understøttelser . I, 32 og 55, 11
 Undersøg. i Anl. af Tjforseelser
 I, 79
- Uniform I, 71
 — Benyttelse . I, 71, 10 og 77, 6
 Urstilling III, 25, 1
 Usømmeligt Ydre, Breve med
 II, 1, 2
 Utilstrækk. fr. Fors., Portoang.
 III, 2, 16
- Valgdagen, Frihed I, 66, 14
- Valgnumre V, 5, 1
 Valgresultaters Udbr. i Lddistr.
 I, 27, 22
 Vagtjournal . I, 90, 2 og III, 26
 Vandafgift VII, 6, 1
 Vandfordampere VII, 6, 4
 Vareprøver II, 8
 — Dimensioner II, 8, 1
 — Indhold II, 8, 2-3
 — Indpakk. II, 8, 4-5
 — Takst II, 30, 4
 — Vægt II, 8, 1
 Vederlag for mistet Fridag I, 66,
 12
 Vejledning, Avisudg. V, 12
 Vedligeh. af Lokaler ... VII, 8
 — af Postbyggn. VII, 5
 — af Tjbolig VII, 11
 — af Gulve VII, 14
 — af Materiel IX, 3
 Velgørenhedsmk., makulerede VI,
 12, 3
 Vidne, afg. Post. ... III, 8, 3 og
 9, 3-5 samt 22, 2
 — , ank. Post .. III, 11, 2-5 og
 14, 22, 2
 — Underskrift III, 6, 14
 Vidnepligt I, 78, 4 og 79, 4
 Vidnesbyrd for Elever . I, 38, 14
 Vignet, Filatelist III, Bil. 10
 Vindueskuvert II, 4, 4
 Vogne til Postkørsel ... I, 24
 Voldgiftsret I, 84, 8
 Voluminøse Pk. II, 14, 4
 — — Paategn. III, 2, 8
 — — Takst III, 30, 8
 Vægtang. p. Adressekort III, 2, 6
 — p. Brevfors. III, 2, 7
 Vægtnot. i Følgedok. ... III, 7, 15
 Vækning af Statstelegraft. II, 58, 4
 Vækningsgebyr II, 66, 8
 Værdibreve II, 13
 — Dimensioner II, 13, 2
 — Eftertælling II, 13, 4
 — Forsøgling II, 13, 5
 — Indhold II, 13, 3
 — Kassefors. II, 34, 7
 — Kuvert II, 13, 5
 — Takst II, 30, 1 og 9
 — Udlever. II, 37, 5 og 21
 — uforsegl. III, 19, 1
 — Vægt II, 13, 2
 — Værdiang. II, 13, 1
 Værdifors., Hærens Afđ. II, 37, 6
 — mangl. III, 11, 14
 — Overtallige III, 11, 16
 Værdipakker II, 14, 18-21
 — Eftertælling II, 14, 19-20

Værdipakker, Møntfors. II, 14, 20	Værdipostsæk, Anv. III, 9, 5	Ægteskab, Indber. om .. I, 76, 9
— Paategning III, 2, 5	Værkmester I, 86, 4a	— kv. Tj.mænds I, 72, 2
— Pengepk. II, 14, 19	Værkstederne I, 7, 6	Ægteskabsgratiale I, 75, 3
— Vignet III, 2, 5	Værkstedsformand I, 86, 6	Ætsende Sager II, 14, 10
Værdiporto II, 30, 9	Værnepligtsskema I, 70, 9	

(Forslag om Tilføjelser og Rettelser til Sagregistret modtages gerne. Henvendelser herom bedes sendt til Fuldmægtig Willums-gaard, Generaldirektoratet).



KREDITFORENINGEN AF KOMMUNER I DANMARK

KONTOR: NYTORV 3 - KØBENHAVN K.

giver Laan til Kommuner samt mod Kommuners Garanti.

**Umyndiges og offentlige Stiftelsers Midler kan ifølge Lov
anbringes i Foreningens Kasseobligationer.**

Ejere af Kasseobligationer kan uden Vederlag faa disse indskrevet
i Foreningens Bøger, dog ikke for mindre Beløb end 10.000 Kr.

Kreditforeningen af Ejere af mindre
Ejendomme paa Landet i
Østifterne

Husmandskreditforeningen

yder Laan i mindre Ejen-
domme paa Landet og paa
Købstædernes Markjorder.

Foreningens Kasseobligationer nyder
ubetinget Rentegaranti af den danske
Stat indtil Kapitalens Tilbagebetaling.
Obligationer kan uden Vederlag ind-
skrives og opbevares i Foreningens
Box, dog ikke for mindre Beløb
end 1000 Kr.

Kontor: Laxegade 4 (Hj. af Kongens Nytorv)

Kbhvn. K. :: Telef. *C. 7966

Forlaget

Danmark

A/s Dansk Svovlsyre- og
Superphosphat-Fabrik

Amaliegade 15
København K.

Postmestrenes Myndighedsomraade.

Indtægter og Udgifter,
som kan oppebæres og afholdes samt føres i Maanedesregnskaberne
af Postkontorerne uden særlig Ordre.

Indtægter:

Indtægts Art	Konto
Bøder for uang. Penge II.37.35	A.8.a.2.
Deposita, indb. kontante VI.1.5	A.27.
Dividende fra Konkurs- og Dødsboer for anm. skyldige Telegr. og Telefongeb. VI.26.8.	A.27.
Forskudsbeløb (ikke Lønningsforsk.), afregnede	A.27.
Frih. for forud. Besk., Fradrag i Maanedsløn for I.65.4.	A.27 (vedr. paag. Lønningskonto)
Oversk. i Kassebeh. VI.8.2.	A.10.c.
Pensionsbidr. fra Tjenestemænd I.54.17	A.23.
Sygefradr. for Tjenestem. I.68.15.	A.10.a.
Undersk. i Kassebeh., opklarede VI.8.2.	A.27.

Udgifter:

Udgiftens Art	Konto
Afløsnjt. for Postbudpers. (ikke Kbh.) under Sygd. (I.68.4.), Ferie (I.65.15.), Militærtj. o. l. (I.70.7.), Delt. i Kursus og Fagpr. (I.85.6.), Jubilæum (I.85.6., jfr. I.67.6.), Tjenestefrih. i særl. Anl. (I.85.6., jfr. I.67.5.), Udkomm. til Jernbanepkt. (I.85.6.), Tjenesteledighed (I.85.6.), Forhør (I.79.4.) og Suspension (I.85.6.)	B.2.a.4.a.
Afløsnjt. for Landpostb. (ikke Kbh.) under Sygd. (I.68.7.), Ferie (I.65.15.), Militærtj. o. l. (I.70.7.), Delt. i Kursus og Fagpr. (I.85.6.), Jubilæum (I.85.6., jfr. I.67.6.), Tjenestefrih. i særl. Anl. (I.85.6., jfr. I.67.5.), Udkomm. til Jernbanepkt. (I.85.6.), Forhør (I.79.4.) og Suspension (I.85.6.)	B.2.a.4.d.3.
Afløsnjt. under Ledigh. paa Landpostr. (ikke Kbh.) I.85.6.	B.2.a.4.d.2.
Afløsnjt. for Ekstrab. paa Landpostr. udenf. Lønsats under Sygd., Ferie m. v. (ikke Kbh.) I.85.6.	B.2.a.4.d.1.

Udgiftens Art	Konto
Afløsnjt. under Monterers Sygdom, Ferie m. v. VII.6.4.	B.28.(B.3.d.2.c.)
Afløsnjt. under fast privat Medhjælps Ferie I.50.5.	B.2.a.4.f.2.(3.)
Afløsnjt. for Rengøringsper. o. l. under Ferie (ikke Kbh.) I.65.15	B.2.c.1.
Avisbudløn I.43.2.	B.2.a.4.b.
Befordringsudg. til Ekstrab. ved Møde for Postmesteren I.42.3.	B.2.a.4.a.4.
Belysningsgenst. Rep. af (ikke over 50 Kr.) IX.3.4.	B.28.(B.2.c.2.c.)
Belysningsvædske til Haandl. Anskaff. af IX.3.3.	B.28.(B.2.c.2.a.)
Bogbinderarb. (ikke over 25 Kr.) VII.25.4.	B.2.e.3.
Brevkasser, Afvaskn., Ophængn., Flytn. og Udskiftn. af (IX.Side 48)	B.28.(B.2.c.2.a.)
Brændselsindkøb (ikke Kbh.) VII.24.4.	B.2.c.1.a.
Bygninger, Udgifter til nødv. mindre Reparationer af VII.5.3.	B.28.(B.3.d.1.a.3.)
Bygningsudgifter, alm. (ikke Jernbanepkt.) VII.6.2.	B.28.(B.3.d.2.c.)
Børnetillæg til Tjm., Aspiranter og Pensionister	Som Lønnen hhv. Pensionen.
Centralvarmeanlæg, Anskaff. af Petroleum, Pudsecrem, Maling o. l. til (VII.6.4.)	B.28.(B.3.e.)
Cyklegodtgørelse til Aflesere paa Landpostruter (ikke Kbh.) I.73.8.:	
Afløsningspostb.	B.2.a.3.f.2.
Reservepostb.	B.2.a.4.a.1.
Aspiranter og Ekstrabude	B.2.a.4.d.3.
Deposita, tilbageb. VI.1.5.	B.27.
Dyrtidstillæg til Cyklebude (I.44.6.), Ekstramedhjælpere (I.50.1.) og fast priv. Medhjælp (I.51.1.)	Som Lønnen.
Ekstramedhjælpere, Løn for Af-løsn. I.50.1.	B.2.a.4.g.
Elektrisk Strøm til Stemplingsmask, Elevatorer m. m. IX.3.3.	B.28.(B.3.e.)
Elevatorer, maanedlig Eftersyn VII.6.5.	B.28.(B.3.e.)
Erstatning for Bortkomst og Beskadigelser af indenl. Pk. uden ang. Værdi I.85.11., jfr. II.41.	B.5.a.

Udgiftens Art	Konto
Erstatning for bortf. visse Indtægter under Funktion I.58.5, jfr. I.54.7	B.2.a.3.d.1.a.
Erstatningsadressekort m. v. til Indleveringspers. og Overpakkemestre I.55.9.	B.2.a.3.1.2.
Ferieaffindelse ved Feriemærker til afsk. Avisb., Ekstrab., Ekstramedhjælpere, fast. priv. Medhj., Arbejdere i tekn. Tj. samt Rengøringspers. o. l. I.65.11.	Som Lønnen.
Feriegodtgørelse til Avisb., Ekstrabude, Afsløsningssekstramedhj., Arbejdere i tekn. Tj. I.65.15.	Som Lønnen.
Forkyndelsesgebyr VI.26.6.	B.5.i.
Forskudsbeløb (ikke Lønningsforsk.), udbetalte VI.1.4.	B.27.
Fridage til Afsløsningspostb. og Overpakkemestre til Afsløsningsstj. ved Udg. af hvert Kvartal, Erstatn. for mgl. (ikke Kbh.) I.66.10.	B.2.a.4.a.
Fridage til Reservepostb. ved Udg. af hvert Kvartal, Erstatn. for mgl. (ikke Kbh.) I.66.10.	B.2.a.4.a.
Frigørelsesmidler, indkøbt ved andre Postkt. VI.12.1.	B.10.c.1.b.
Funktionsgodtgørelse I.58	B.2.a.3.a.
Førerbeviser, Fornyelse af (ikke Kbh.) I.47.2	B.2.b.10.
Gave-Telegrammer, deb. Gavebeløb vedr. VI.25.8.	B.10.d.3.
Gebyrerstatning under Funktion I.58.5, jfr. I.54.7.	B.2.a.3.d.1.a.
Gulve, Vedligeholdelse af (ikke Jernbanepostkt.) VII.14.7.	B.28.(B.3.d.2.c.).
Hjemmefrankostemplingsaftryk, Godtg. af fejlagtige VI.18.	B.10.c.1.c.
Honorartillæg I.54.5.	(som Honoraret)
Honorarer under Funktion I.58.4-5.	(som Honoraret)
Julegodtgørelse til fast priv. Medhjælp ved Kt. uden Ass. I.51.4.	B.2.a.4.h.
Julegodtgørelse til Posteksp. I.15.10.	B.2.a.6.a.1.
Julegodtgørelse til Brevsaml. I.16.5.	B.2.a.6.a.2.
Kontorholdsudgifter, visse (ikke Kbh.) VII.24.2 og 6.	B.2.c.1.a.
Kontorholdsudgifter, alm. for underlagte Bureauer VII.24.7.	B.2.c.1.b.
Kontormateriel, mindre Anskaff. og Fornyelse af (IX.1.2.).	B.28.(B.2.c.2.a.).
Kontormateriel, mindre Rep. og Vedligeholdelse af (IX.3.3.).	B.28.(B.2.c.2.a.).
Kontormateriel, Transp. af (IX.3.10.)	B.28.(B.2.c.2.a.).
Kørepenge (til Bureaupers.) I.55.2.	B.2.a.3.g.
Laan i Ejend., Renter af (VII.6.3.)	B.28.(B.3.d.2.b.).
Laan i Ejend., Afdrag paa (VII.6.3.)	B.28.(B.11.a.).

Udgiftens Art	Konto
Landpostbude for Udf. af fuld Tj. ved Funktion i Postbudstilling Godtgørelse til (I.58.8.)	B.2.a.3.c.4.
Midlertidigt Løntillæg til Tjenestemænd, Medhjælpere, Elever (I.54.12 og 15.), Reservepostb. (I.40.7.) og Ekstrakontorister (I.49.5.)	Som Lønnen.
Midlertidigt Tillæg til Pensionister I.32.4.	Som Pension.
Natpenge I.55.1.	B.2.a.3.e.
Overskud i Kassebeh., opklarede VI.8.2.	B.10.a.
Portogodtg. for bortk. og event. besk. Pk. I.85.11., jfr. II.41.11.	B.5.a.
Postbefordring paa Privatb. I.22.4.	B.2.b.2.
Postbefordring, ekstraordinær I.24.11.	B.2.b.9.
Rabat til Frimærkeforh. VI.16	B.10.c.3.
Rabat ved Salg af større Partier betal. Blkt. (Rekvisition vedlægges) VI.13.3.	B.10.g.
Radiogebyrer, tilbagebet. (senere Md.) VI.23.21.	B.10.d.3.
Radio-Sparehæfter, indløste VI.19	B.10.c.1.e.
Regnemaskiner, Eftersyn af (IX. Side 35)	B.28.(B.2.c.2.a.).
Reguleringsstillæg til Tjm., Medhj., Elever (I.54.12 og 15), Reservepostb. (I.40.7.) og Ekstrakontorister (I.49.5.)	Som Lønnen.
Reguleringsstillæg til Pensionister I.32.3.	Som Pension.
Rejssparebøger, indløste VI.2.21.	B.10.c.1.d.
Sejlpenge I.55.2.	B.2.d.3.
Skilte, Afvaskn. af (IX.Side 48)	B.28.(B.2.c.2.a.).
Skrivemaskiner, Eftersyn af (IX. Side 35)	B.28.(B.2.c.2.a.).
Stedtillæg til Tjm., Medhj. og Elever I.54.12 og 13.	Som Lønnen.
Sønderjydsk Tillæg til Tjm., Medhj., Elever (I.54.12 og 14), Reservepostb. (I.40.7.) og Ekstrakontorister (I.49.5.)	Som Lønnen.
Telefonabonnement I.31.1.	B.28.(B.3.d.2.g.).
Telefonsamtaler (tjenstlige) ved Postkt. (I.31.1.), ved Posteksp. (I.31.1., jfr. I.15.4.)	B.28.(B.3.d.2.g.).
Time- og Dagpenge, Befordringsudg. til Aft. ved Jernbanepkt. I.55.7.	B.2.a.3.f.(1hhv.2).
Tjenesteautomobiler, alm. Drifts-udg. til (ikke Kbh.) IX.2.14.	B.2.b.4.
Transport af Kontormateriel og Emballage IX.3.10.	B.28.(B.2.c.2.a.).

Udgiftens Art	Konto
Transportmidler, Rep. af (ikke ov. 50 Kr.) IX.3.4.	B.28.(B.2.c.2.b).
Trillevogne, Transport af IX.3.10 .	B.28.(B.2.c.2.b).
Udbringning af Telegr. og Eks- presfors. i ydre Distr. ifl. Bud- lister ved Ekstrabude (ikke Kbh.) I.42.6.	B.2.a.4.c.2.
Udbringning af Telegr. og Eks- presfors. ved Tjm. i Fritid I.85. 50-51.	B.2.a.3.c.5.

Udgiftens Art	Konto
Udbringning af Telegr. og Eks- presfors. ved Reservepostb. og Cykleb. i deres Fritid I.85.50 og 53.	Som Lønnen.
Udpantning, Forkyndelsesgeb. ved forgæves (VI.26.)	B.5.i.
Underskud i Kassebeh. VI.8.2.	B.27.
Værktøj, Rep. af (ikke ov. 50 Kr.) IX.3.4.	B.28.(B.2.c.2.c).
Værktøj til Fejlretningstj., Rep. af (ikke ov. 25 Kr.) VII.20.9.	B.28.(B.2.c.2.c).

Continental

Additions- og Bogholderimaskine
med og uden Tekst

Francotyp
Hjemmefrankomaskine

K. J. Grønbech,

Østerbrogade 44, København Ø.

Telf.: Central og Øbro 9955

Oplysninger om Postmester- og Telegrafbestyrerembederne.*)

Forkortelser:

Første Tal er Postkontorets Oprettelsesdag.

E = Elektricitetspris i Oktbr. Kvartal 43.

F = Folketal pr. 5. Novbr. 1940.

G = Gaspris i Oktbr. Kvartal 43.

Gr = Grænseforretninger.

Gym = Statsgymnasium.

K.G = Kommunalt Gymnasium.

Kom = Kommunal Realskole.

L = Ligningsprocent 1943—44.

Lf = Livsforsikring (Statsanstalten).

O = Omlæsning.

Pr. Gym. = Privat Gymnasium.

R = Registerbefolkning 1. April 1943.

Real = Privat Realskole.

S = Kommunal Skatteprocent 1943—44.

St = Stempelpapirudsalg.

De anførte Folketal vedrører, hvor intet andet er anført, hele Kommunens Folketal, men ved de med B betegnede Steder kun den bymæssige Bebyggelse og ved de med S betegnede Steder kun Sognets Folketal.

*) Angaaende Gebyrerstatning henvises til Aarboeg 1925 Side 89.

- Aabenraa 1729, F 10.816, R 11.396, S 6.1, L 7.30, E 35, G 28, Gym., Pr. Gym.
- Aabybro, 1. Decbr. 1857, F 681 B, S 4.2, L 4.70, Real.
- Aabyhøj 1. Maj 1921, F 7.167, R 7.442, S 6.7, L 6.60, Kom.
- Aakirkeby o. 1841, F 1.567, R 1.590, S 9.2, L 10.50, E 80, G 28, Kom.
- Aalborg, o. 1661, F 55.652, R 58.473, S 8.5, L 10.00, E 50, G 32, O 700, Gym, Kom, Real.
- Aalborg 1 15. Novbr. 1929, Aalborg 2 21. April 1931, Aalborg 3 9. Decbr. 1937, Aalborg 4 1. Maj 1938.
- Aalestrup 1893, F 1.324 B, S 4.9, L 6.00, Real.
- Aarhus o. 1653, F 99.881, R 103.209, S 9.9, L 10.80, E 50, G 28, O 700, Best. 600, Gym, K.G., Kom, Real.
- Aarhus 1, Oktbr. 1929, Aarhus 2, April 1919, Aarhus 3, 1. Novbr. 1912, Aarhus 4, 1. April 1931
- Aarhus Telegrafkontor 1. Jan. 1857.
- Aars, 1. Septbr. 1873, F 3.437, R 3.537, S 5.9, L 7.40, E 50, G 40, Kom.
- Aarup 8. Septbr. 1865, F 986 B, S 4.2, L 4.10, Lf. Real.
- Allinge o. 1841, F 2.180, R 2.206, S 11.3, L 14.40, E 45, G 44.
- Asaa 1. Juli 1878, F 999 B, S 4.4, L 7.00.
- Assens o. 1653, F 4.602, R 4.724, S 7.4, L 10.00, E 55, G 39, Real, Kom.
- Augustenborg 1. Jan. 1853, F 1.371, R 1.442, S 8.3, L 10.00, E 45, G 31.
- Birkerød 9. Juni 1864, F 6.579, R 6.705, S 7.5, L 7.20, E 40, G 50, Gym.
- Bjerringbro 1. Oktbr. 1863, F 2.089 B, S 4.4, L 5.00, E 55, G 31, Real.
- Bogense 28. Febr. 1705, F 2.928, R 2.920, S 8.6, L 12.00, E 60, G 50, Kom.
- Børre 1. Novbr. 1886, F 1.122, R 1.108, S 3.0, L 3.10.
- Braaskov 25. Maj 1884, F 275 B, S 4.7, L 4.30.
- Bramminge 1. Oktbr. 1874, F 3.192, R 3.169, S 7.9, L 8.60, E 60, G 50, O 240.
- Brande 1. Aug. 1857, F 5.119, R 5.952, S 5.7, L 6.20, E 50, G 50, O 240, Kom.
- Broager 20. Maj 1920, F 4.670, R 4.802, S 4.8, L 5.40, E 55, G 50, Real.
- Brobyværk 1. April 1852, F 601 B, S 3.8, L 4.50.
- Brædstrup 1. Aug. 1867, F 1.226 B, S 2.9, L 3.00, E 70, G 50, Real.
- Brønderslev 18. April 1852, F 6.611, R 6.824, S 7.2, L 9.00, E 55, G 42, Kom.
- Brørup 1. April 1858, F 2.727, R 2.796, S 6.6, L 6.50, E 55, G 42.
- Byrum o. 1846, F 833 S, S 7.5, L 8.00, Lf.
- Christiansfeld 18. Jan. 1782, F 755, R 727, S 5.5, L 6.00, E 55, G 42, Kom.
- Dronninglund 1. Juli 1884, F 9.015, R 9.073, S 4.4, L 7.00, E 85, G 42, St. Real.
- Ebeltoft 1747, F 2.026, R 2.020, S 9.0, L 10.40, E 45, G 35, Lf, Kom.
- Esbjerg 1. Oktbr. 1874, F 33.155, R 35.471, S 9.2, L 9.10, E 60, G 25, O 500, Gr 450, Gym, Kom.
- Esrum 1. Novbr. 1860, F 312 B, S 3.3, L 2.70.
- Faaborg o. 1711, F 4.552, R 4.657, S 6.4, L 8.50, E 60, G 35, O 360, Kom.
- Fakse 1. Oktbr. 1861, F 3.561, R 3.584, S 5.3, L 5.00, E 60, G 50, Real.
- Fejø 1824, F 1.288, R 1.306, S 2.3, L 2.10.
- Fjerritslev o. 1846, F 2.327, R 2.392, S 6.3, L 6.00, E 40, G 35, Real.
- Fredensborg o. 1833, F 1.707 B, S 6.6, L 6.20, Kom.
- Fredericia o. 1673, F 21.871, R 22.150, S 8.2, L 11.40, E 68, G 30, O 700, K.G, Real.
- Fredericia Telegrafkontor 1853, Fredericia 1 15. Maj 1935.
- Frederikshavn 8. Maj 1751, F 15.275, R 16.235, S 8.8, L 9.60, E 65, G 35, O 500, Gr 450, Kom., Real.
- Frederikssund 1. Juli 1833, F 3.246, R 3.351, S 7.4, L 8.00, E 40, G 40, Kom., Real.
- Frederiksværk 1805, F 2.248, R 2.795, S 7.2, L 7.50, E 60, G 40, Kom.
- Fruens Bøge 1. Marts 1905.
- Fuglebjerg 1. Septbr. 1861, F 1.032, R 1.071, S 2.6, L 2.40, E 50, G 30.
- Føllenslev 15. Aug. 1918, F 997 S, S 4.2, L 4.00.
- Gilleleje 1. April 1891, F 1.662 B, S 5.4, L 4.80, E 50, G 40, Kom.
- Graasten 1. Maj 1846, F 2.432, R 2.542, S 6.6, L 6.80, E 30, G 30, Kom.
- Gram o. 1864, F 2.905, R 2.935, S 7.6, L 8.50, Kom.
- Grenaa 30. Maj 1751, F 4.786, R 6.813, S 8.1, L 9.50, E 60, G 25, Kom.
- Grindsted 1. April 1858, F 4.321, R 4.515, S 5.4, L 5.80, E 60, G 30, O 240, Real.
- Græsted 20. Jan. 1880, F 814 B, S 4.6, L 4.40, Kom.
- Gudhjem o. 1860, F 820 B, S 5.9, L 6.20, E 90, G 30.
- Gørløv S. 1. Maj 1898, F 1.201 B, S 3.0, L 2.80.
- Haderslev 1649, F 16.410, R 17.030, S 6.2, L 7.80, E 90, G 32, Gym, Kom.
- Hadsten 1. Oktbr. 1863, F 1.885 B, S 4.8, L 4.40, E 75, G 32, St.
- Hadsund 5. Juni 1859, F 6.881, R 7.092, S 7.5, L 7.40, E 45, G 32, Kom.
- Hals 1786, F 3.071, R 3.080, S 5.4, L 6.00, E 100, G 32, Kom.
- Hammel 21. Septbr. 1864, F 2.073 B, S 7.3, L 8.40, E 50, G 32, Lf, Real.
- Hasle o. 1833, F 1.428, R 1.542, S 10.1, L 12.00, E 75, G 40.
- Haslev 1. Juli 1862, F 4.735 B, S 5.8, L 5.60, E 48, G 35, Pr. Gym.
- Havndal 1. Aug. 1877, F 602 B, S 4.6, L 5.00.
- Hedehusene o. 1847, F 1.603 B, S 5.2, L 6.00.
- Helsingø 1. Novbr. 1860, F 1.512 B, S 3.8, L 3.60, E 35, G 32, Real.
- Helsingør o. 1652, F 17.965, R 18.644, S 11.0, L 11.40, E 35, G 25, O 360, Gr 450, K.G.

- Herlufmagle April 1852, F 1.871, R 1.869, S 4.6, L 4.80.
 Herning 1. Maj 1845, F 14.164, R 15.402, S 6.4, L 7.50, E 50, G 30, O 360, K.G.
- Hillersød 22. Oktbr. 1722. F 8.199, R 8.477, S 6.5, L 6.80, E 45, G 30, O 500, Gym, Real.
- Hirtshals 1. Juli 1891, F 1.546 B, S 4.2, L 4.90.
- Hjallerup 1. Juli 1859, F 927 B, S 4.4, L 7.00.
- Hjerring 1714, F 12.384, 12.728, S 9.2, L 11.20, E 55, G 35, O 360, K.G., Real.
- Hobro 3. Febr. 1736, F 6.992, R 7.273, S 9.3, L 11.50, E 80, G 34, Kom.
- Holbæk o. 1711, F 12.790, R 13.093, S 9.2, L 10.40, E 50, G 35, O 240, Kom., Real.
- Holstebro 1. April 1725, F 10.675, R 12.274, S 5.1, L 7.00, E 60, G 30, Kom.
- Holsted 1. April 1858, F 2.564, R 2.588, S 6.1, L 7.20.
- Hornbæk 1. Juni 1878, F 1.394 B, S 3.0, L 3.00, E 45, G 38.
- Horsens 1655, F 30.417, R 30.820, S 11.0, L 13.40, E 60, G 35, O 600, Gym, Kom., Real.
- Horsens 1. Juni 1937, Horsens 2 1. Aug. 1938.
- Hundested 1. Jan. 1917, F 1.562 B, S 4.6, L 5.00, E ?, G ?.
- Hurup 20. April 1882, F 1.949, R 2.038, S 4.6, L 4.80, E 70, G 35, Real.
- Højer 1848, F 1.202, R 1.277, S 6.1, L 5.50, E 50, G 35.
- Hørsholm 1. Juni 1777, F 6.927, R 7.157, S 6.5, L 6.00, E 40, G 42, Kom.
- Ikast 1. Septbr. 1884, F 4.964, R 5.217, S 8.5, L 11.00, Kom.
- Jellinge 1. Oktbr. 1857, F 2.235, R 2.237, S 4.2, L 4.00, E 60, G 35.
- Juelsminde 25. Maj 1884, F 926 B, S 4.1, L 5.00, E 40, G 35.
- Jyderup 1. Jan. 1875, F 2.274, R 2.411, S 4.7, L 4.50, Real.
- Jægerspris 1. Oktbr. 1878, F 936 B, S 3.2, L 3.20.
- Kalundborg o. 1711, F 7.751, R 7.784, S 9.1, L 10.90, E 65, G 35, O 500, Kom., Real.
- Karby 1. Juni 1878, F 292 B, S 5.5, L 7.00.
- Kellerup 1. Juli 1868, F 2.513, R 2.541, S 6.7, L 9.00, E 60, G 35, Real.
- Kerteminde o. 1694, F 3.189, R 3.294, S 4.8, L 6.00, E 60, G 43, Kom.
- Knebel 1. Juli 1907, F 489 S, S 5.1, L 4.70.
- Kolby 1. Maj 1860, F 1.001, R 1.009, S 4.5, L 4.60.
- Kolding 1624, F 25.335, R 25.997, S 9.6, L 11.70, E 55, G 28, O 500, K.G., Real.
- Kolding 1 15. Septbr. 1937.
- Korsør o. 1666, F 9.896, R 10.442, S 8.7, L 10.00, E 60, G 30, O 500, Kom.
- Køge 20. Juli 1664, F 9.072, R 9.390, S 8.0, L 11.20, E 53, G 39, O 240, Kom.
- Langaa 1. Oktbr. 1863, F 1.708 B, S 4.8, L 7.00, E 55, G 39, Real.
- Lemvig 1. Juli 1802, F 4.785, R 4.941, S 8.8, L 10.00, E 80, G 40, Kom.
- Lohals 1. Maj 1863, F 696 B, S 3.1, L 4.00.
- Lundby 1. Okt. 1870, F 473 B, S 2.7, L 2.50, E ?, Real.
- Lunderskov 1. Novbr. 1866, F 902 B, S 4.5, L 5.20, E 63, G 40, O 240.
- Løgstør o. 1833, F 3.055, R 3.026, S 9.1, L 12.50, E 80, G 38, Kom.
- Løgumkloster 1. Jan. 1844, F 1.666, R 1.722, S 9.1, L 9.60, E 75, G 38, Kom.
- Mariager 1. Aug. 1814, F 1.283, R 1.358, S 8.8, L 11.50, E 60, G 38, Lf, Kom.
- Maribo 1. Juli 1779, F 4.399, R 4.518, S 5.9, L 7.26, E 65, G 35, O 240, K.G., Real.
- Marstal 1. Juni 1852, F 1.970, R 1.933, L 8.9, L 10.90, E 100, G 42, Kom.
- Mern 1. April 1862, F 1.301, R 1.403, S 3.4, L 3.20, E 60, G 35.
- Midelfart 5. Jan. 1770, F 7.841, R 8.452, S 7.6, 10.10, E 70, G 35, Kom.
- Nakskov 1. Juli 1779, F 15.096, R 15.326, S 7.7, L 10.00, E 99, G 34, O 240, K.G., Real.
- Neksø Maj 1841, F 2.934, R 3.034, S 9.1 9.60, E 75, G 45, Real.
- Nibe 8. Oktbr. 1810, F 2.018, R 2.129, S 9.8, L 12.80, E 50, G 45, Kom.
- Nordborg o. 1833, F 984, R 1.026, S 8.1, L 8.90, Kom.
- Nordby Fanø o. 1820, F 2.036, R 2.108, S 6.4, L 6.50, L^f, Kom.
- Nyborg o. 1653, F 8.994, R 9.242, S 8.9, L 11.00, E 65, G 35, O 500, Real, Kom.
- Nykøbing Fl. 1. Juli 1779, F 15.147, R 15.717, S 6.3, L 8.10, E 99, G 34, O 500, Gym, Kom., Real.
- Nykøbing M. 1. April 1732, F 8.119, R 8.468, S 8.4, L 14.10, E 50, G 30, Færg 360, K.G., Real.
- Nykøbing S. 20. Febr. 1739, F 3.927, R 3.969, S 6.7, L 8.60, E 35, G 35, Kom.
- Nysted 1. Juli 1779, F 1.511, R 1.595, S 9.1, L 9.30, E 50, G 40, St, Kom.
- Næstved o. 1674, F 13.232, R 13.934, S 8.1, L 11.50, E 60, G 35, O 500, Kom.
- Nørre-Aaby 8. Septbr. 1865, F 1.893, R 1.974, S 3.8, L 3.60, E 62, G 34, Real.
- Nørre-Alslev 22. Aug. 1872, F 1.453, R 1.454, S 3.0, L 2.94, Lf, Real.
- Nørre Nebel 1. Oktbr. 1875, F 574 B, S 5.7, L 6.60.
- Nørresundby 18. April 1852, F 7.882, R 8.094, S 5.1, L 5.40, E 50, G 32, Real, Kom.
- Odder 1. Marts 1862, F 5.987, R 6.152, S 7.2, L 9.00, E 25, G 30, Real, Kom.
- Odense 18. Aug. 1653, F 87.521, R 89.299, S 6.5, L 7.80, E 50, G 23, Best 600, O 700, Gym, Real, Kom.
- Odense 1 1885, Odense 2 1. April 1938, Odense 3 1. Aug. 1938, Odense 4 8. Novbr. 1943, Odense Telegrafkt. 1856.
- Otterup 1. Febr. 1873, F 1.697, R 1.728, S 3.0, L 3.30, E 42, G 34, Real.
- Padborg 1. Juni 1920, F 1.274 B, S 6.2, L 6.30, Kom.
- Præstø 17. April 1799, F 1.425, R 1.450, S 7.6, L 8.20, E 60, G 40, Kom.
- Randers o. 1674, F 32.928, R 34.067, S 8.5, L 10.00, E 55, G 32, O 360, Gym, Real, Kom.
- Randers 1 1. Maj 1936.
- Ribe o. 1690, F 6.444, R 6.646, S 7.1, L 9.30, E 60, G 35, Gym.
- Ringe April 1852, F 3.967, R 4.007, S 4.8, L 5.00, E 60, G 32, O 240, St, Real.
- Ringkøbing o. 1652, F 4.049, R 4.190, S 7.8, L 8.70, E 80, G 45, Kom.
- Ringsted o. 1711, F 7.049, R 7.411, S 7.4, L 9.20, E 60, G 30, O 240, Kom.
- Risskov 1. Septbr. 1878, F 6.574, R 6.571, S 7.6, L 6.70, Kom.
- Roskilde 19. Septbr. 1653, F 21.699, R 22.535, S 8.3, L 10.50, E 50, G 30, O 700, Gym, Real, Kom.
- Roslev 15. Maj 1884, F 1.038, R 1.086, S 3.9, L 6.00, Kom.
- Rudkøbing o. 1711, F 4.111, R 4.194, S 9.6, L 12.20, E 75, G 35, O 240, Kom.
- Ruds-Vedby 1. Maj 1859, F 1.458, R 1.473, S 2.9, L 2.80.
- Rungsted Kyst 2. Aug. 1897, F 1.365 B, S 6.5, L 6.00, Gym.
- Ryomgaard 26. Aug. 1876, F 593 B, S 5.8, L 5.80, Oml 240, Real.
- Redby 1. Juli 1779, F 3.443, R 3.619, S 10.2, L 12.00, E 50, G 30, Kom.
- Rødding 1. April 1869, F 1.410 B, S 7.9, L 9.00, E 50, G 30, Kom.
- Røde Kro 20. Maj 1920, F 1.170 B, S 4.5, L 5.70, G 30, O 240.
- Rønde Oktbr. 1857, F 981 B, S 4.4, L 4.80.
- Rønne Maj 1841, F 11.012, R 11.315, S 9.4, L 12.20, E 75, G 35, O 360, Gym, Kom.
- Sakskøbing 1. Juli 1779, F 2.235, R 2.308, S 7.3, L 8.10, E 60, G 45, Real.
- Silkeborg 1. Maj 1845, F 14.378, R 19.757, S 10.0, L 12.50, E 50, G 32, O 360, Pr. Gym, Real, Kom.
- Sindal 16. Aug. 1871, F 2.339, R 2.373, S 4.3, L 5.20, E 50, G 45, Real.
- Skagen 5. Jan. 1751, F 5.358, R 6.066, S 8.8, L 8.00, E 80, G 50, Kom.
- Skanderborg 1. Jan. 1800, F 4.396, R 4.413, S 8.5, L 11.40, E 50, G 42, O 360, Kom., Real.
- Skern 8. Aug. 1875, F 3.918, R 4.029, S 7.2, L 8.30, E 80, G 45, O 360, Real.
- Skibby 1. Oktbr. 1859, F 1.085, R 1.151, S 5.1, L 4.50.
- Skive 1. April 1732, F 11.412, R 11.807, S 8.5, L 13.80, E 55, G 28, O 360, Kom.
- Skælskør o. 1720, F 2.939, R 2.910, S 8.2, L 10.10, E 55, G 42, Kom.
- Skærbæk, 1. Marts 1866, F 2.468, R 2.496, S 6.8, L 7.80, E 60, G 42, Færg 360, Real.
- Skørping 19. Septbr. 1869, F 1.975, R 2.110, S 4.2, L 4.40, G 36.

- Slagelse o. 1711, F 16.879, R 17.245, S 7.9, L 9.20, E 65, G 32, O 500, K.G., Real.
- Slangerup 1730, F 1.202, R 1.185, S 3.4, L 3.00.
- Sommersted 1867, F 1.540, R 1.555, S 7.6, L 9.00.
- Sorø o. 1711, F 2.852, R 3.047, S 6.5, L 7.30, E 65, G 32, Gym, Real.
- Stege o. 1711, F 2.459, R 2.514, S 6.7, L 8.50, E 50, G 30, Kom.
- Store-Heddinge 1. Jan. 1823, F 2.037, R 2.116, S 9.0, L 10.50, E 54, G 37, Kom.
- Struer Juni 1857, F 6.294, R 6.327, S 8.9, L 11.30, E 90, G 30, O 500, Gym, Kom.
- Stubbekøbing 8. Marts 1782, F 1.992, R 2.048, S 8.8., L 11.00, E 65, G 35, Kom.
- Svaneke 1841, F 1.157, R 1.158, S 10.7, L 13.00, E 100, G 30, Kom.
- Svendborg o. 1711, F 19.978, R 20.560, S 7.8, L 10.10, E 65, G 27, O 600, Gym, Real, Kom.
- Svinninge April 1852, F 913 B, S 4.2, L 4.10, Real.
- Sæby 5. Jan. 1751, F 2.770, R 2.926, S 9.8, L 11.20, E 63, G 42, Kom.
- Sønderborg 2. Marts 1750, F 12.602, R 13.220, S 7.3, L 8.70, E 50, G 30, Gym, Kom.
- Taastrup 1. Oktbr. 1847, F 7.082, R 7.267, S 5.2, L 6.00, E 35, G 35, Real, Kom.
- Tarm 1. Juli 1860, F 1.404 B, S 6.9, L 6.70, E 80, G 42, Pr. Gym.
- Terndrup 1. Juni 1878, F 441 B, S 5.2, L 5.70, St.
- Thisted 1722, F 8.080, R 9.156, S 8.9, L 9.50, E 65, G 38, O 240, Kom.
- Tinglev 15. April 1864, F 2.469, R 2.549, S 7.4, L 7.50, E 44, G 38, O 360, Real.
- Toftlund 7. Oktbr. 1867, F 2.309, R 2.425, S 7.8, L 8.00, E 40, G 38, Kom.
- Tranebjerg 1. Juni 1884, F 2.658, R 2.676, S 3.9, L 4.40, E 100, G 38.
- Tranekær 1. Septbr. 1868, F 334 B, S 3.6, L 3.20.
- Troense April 1852, F 656 B, S 4.7, L 5.00.
- Tølløse 1. Jan. 1875, F 2.387, R 2.362, S 3.9, L 4.40, E 52, G 38, Real.
- Tønder o. 1713, F 6.234, R 6.374, S 9.4, L 10.50, G 38, O 240, Gym, Kom.
- Tørring 1. Aug. 1882, S 5.2, L 5.60, E 60, G 38, Real.
- Ulfborg 15. April 1875, F 1.945, R 1.950, S 6.5, L 6.30, E 100, G 38, Real.
- Ullerslev 8. Septbr. 1865, F 1.124, R 1.152, S 3.2, L 3.40, Real.
- Vamdrup 1. Novbr. 1866, F 3.287, R 3.281, S 8.0, L 9.00, E 65, G 42, Lf, Real.
- Varde o. 1652, F 7.044, R 7.629, S 8.6, L 10.30, E 50, G 45, O 240, Kom.
- Vejen 3. Oktbr. 1874, F 4.214, R 4.338, S 7.4, L 9.30, E 50, G 45, Real.
- Vejle o. 1711, F 25.198, R 25.824, S 10.1, L 13.00, E 60, G 36, O 360, Real, K.G., Kom.
- Vestervig o. 1857, F 518 B, S 4.1, L 4.70, E 60, G 45.
- Viborg o. 1669, F 18.445, R 19.172, S 8.4, L 9.70, E 55, G 30, O 360, Gym, Real, Kom.
- Viby Jyll. 19. Juni 1884, F 7.989, R 8.161, S 8.1, L 9.00, E 50, G 30, Kom.
- Vinderup 17. Novbr. 1865, F 1.497 B, S 5.8, L 7.50, Real.
- Vojens 1. Oktbr. 1876, F 1.408, R 1.542, S 6.6, L 6.50, E 24, G 45, O 240.
- Vordingborg 1. Juli 1779, F 9.741, R 10.006, S 8.8, L 12.00, E 60, G 28, O 240, Lf, K.G.
- Vraa 16. Aug. 1871, S 4.9, L 6.60, E 50, G 28, Real.
- Ærøskøbing 1749, F 1.339, R 1.323, S 8.1, L 8.80, E 70, G 40, Lf, Kom.
- Ølgod 8. Aug. 1875, F 4.096, R 4.128, S 7.4, L 8.10, E 60, G 28, Kom.
- Ørsted 1. Oktbr. 1864, E 60.
- Thorshavn 1. Marts 1870, Gr 450, Lf, Kom.
- Espergærde 1. Juni 1901, F 1.912 B, S 7.0, L 6.00
- Humblebæk 2. Aug. 1897, F 568 B, S 6.6, L 6.20.
- Snekkersten 1. Decbr. 1892, F 1.559 B, S 7.0, L 6.00.
- Løkken 1. Decbr. 1871, F 1.542 B, S 4.6, L 5.00, E 50, G 28.
- København Kommune, F 700.465, R 720.846, S 7.2, E 50, G 25, Gym, K.G., Pr. Gym, Real, Kom.
- Avispostkontoret 1. Jan. 1847.
- Kbh.s Lufth.s Pkt. 1. April 1939.
- Omk.postkt. 1. Maj 1918.
- Postv. Oplysningskt. og Returpostkt. 1. Juli 1909.
- Pakkepkt. 1. Maj 1918.
- Postkørselskt. 1. April 1917.
- Toldpostkt. 1. April 1918.
- Købmng. Pkt. 1780.
- Vesterbro 1. Maj 1900.
- Østerbro 15. Juli 1862.
- Nørrebro 15. Juli 1862, St.
- Sønderbro 1. Marts 1892.
- Frederiksberg 1. Juli 1876, F 113.208, R 115.523, S 7.0, E 50, G 25, Gym, K.G., Pr. Gym, Kom, Real.
- Valby 1. Juli 1878 St.
- Nordvestkvt. 1. Aug. 1939.
- Ballerup 1852, F 4.870, R 4.893, S 4.8, L 4.40, E 40, G 42.
- Brønshøj 1. Juni 1858.
- Charlottenlund, 1. Aug. 1863, Gym.
- Dragør 8. Jan. 1850, F 2.093, R 2.161, S 7.7, L 7.50, E 55, G 40, Kom.
- Gentofte 9. Juni 1863, F 13.859 S, S 9.2, L 9.50, E 35, G 25, Gym, K.G., Kom.
- Glostrup o. 1852, F 8.623, R 9.397, S 6.7, L 7.00, E 35, G 30, Kom.
- Hellerup 1. Aug. 1863, F 13.418 S, Gym, K.G., Pr. Gym, Kom, Real.
- Holte April 1852, F 7.904 B, E 40, G 45, Pr. Gym, Kom.
- Kastrup 1. Aug. 1865, F 4.860 B, E 50, G 28.
- Klampenborg 1. Aug. 1863.
- Lyngby 1. Juni 1777, F 28.782, R 30.630, S 6.8, L 6.80, E 35, G 25, Gym, Kom.
- Søborg 1. Juli 1912, F 11.277 S, E 35, G 25, Kom.
- Vanløse 1903, St.
- Vedbæk 2. Aug. 1897, F 1.275 B.
- Kbh. 1 15. Juli 1882.
- 2 30. Marts 1884.
- 3 Marts 1852
- 4 15. Juli 1862, St.
- 5 1. Juni 1898.
- 6 1. Novbr. 1919.
- 7 1. Novbr. 1900.
- 8 1. Oktbr. 1895.
- 9 1. Septbr. 1904.
- 10 4. Decbr. 1905.
- 11 4. Marts 1912.
- 12 1. Novbr. 1919.
- 13 15. Marts 1920.
- 14 1. Septbr. 1923.
- 15 15. Juli 1924, St.
- 16 5. Decbr. 1924, St.
- 17 1. Aug. 1925.
- 18 1. Juni 1926.
- 19 15. Decbr. 1868.
- 20 16. Jan. 1927.
- 21 1. Juli 1927.
- 22 1. Juli 1927.
- 23 1. Juli 1927.
- 24 1. Aug. 1929.
- 25 1. Febr. 1930.
- 26 1. April 1930.
- 27 1. Dec. 1930.
- 28 12. Oktbr. 1931.
- 29 1. Oktbr. 1899.
- 30 15. Aug. 1888, St.
- 31 1. Oktbr. 1934.
- 32 1. Decbr. 1935.
- 33 1. Decbr. 1935, St.
- 34 1. April 1936.
- 35 1. Oktbr. 1936, St.
- 36 1. Oktbr. 1936, St.
- 37 1. Decbr. 1937.
- 38 1. Oktbr. 1938.
- 39 1. Oktbr. 1939.
- 40 1. Decbr. 1939.
- Hovedtelegrafkt. 1853.
- Statstelefonkt. 1893.
- Regnskabskt. 1. Oktbr. 1926.
- Hoftelegrafkt. o. 1862.
- Jernbanepostkt. 1 1. Aug. 1920.
- Jernbanepostkt. 2 1. Aug. 1920.
- Blaavand Radiotelegrafkontor 1. April 1938.
- Lyngby Radiotelegrafkontor 1. April 1938.

Tjenesteboliger m. v.

ved Overassistent J. GORMSEN Generaldirektoratet.

Hvor intet andet er nævnt, er Tjenesteboligen indrettet for Postmesteren og beliggende oven over eller ved Siden af Kontorlokalerne.

Kulprisen er fra 1. April 1941 og indtil videre 70 Kr. pr. 1000 kg.

I Sommerhalvaaret (1. April—30. September) sker indeholdelse af Varmebidrag for $\frac{1}{2}$, af det samlede Aarsforbrug, medens $\frac{3}{4}$ indeholdes i Vinterhalvaaret.

For Værelser, hvori Radiatorerne er plomberet, betales $\frac{1}{3}$ af den normale Varmeafgift.

Forkortelser: B = Børneværelse, D = Dagligstue, H = Herreværelse, K = Kabinet, Kæ = Kælder, S = Soveværelse, Sp = Spisestue, V = øvrige Værelser, St = Stueetage, I = 1. Etage, II = 2. Etage, III = 3. Etage, M = Manzard, L = Loftsetage.

Ctr = direkte Centralforbindelse, Omst. = Omstilling fra Kontoret, Stat = Rigs-telefon.

1) Normale varmeafg.pligtige Rumfang m³.

2) Afg.pligtige Rumfang efter Plombering m³.

3) Aarlige Varmebidrag Kr.

Aabenraa	I	Sp 4,7×4,5, D 6,6×4,5, H 4,5×3,6 K 4,5×3,1, S 4,5×3,8, S 3,8×3,6	Aars	St	Sp 5,8×4,0, D 5,0×4,1
	L	V 3,3×3,1, V 3,6×3,2, V 3,6×3,0		L	S 4,3×4,0, V 4,3×2,3, V 4,3×3,0 V 4,3×2,4, V 3,6×1,9
		Leje 828 - Bad - Have - 250 m ² - Ctr.			Leje 720 - C.varme - Bad - 1)267 - 2)222 - 3)233 - Have 1100 m ²
(Bolig for Tele- grafmester)	M	Sp 5,1×3,7, D 6,0×3,7, S 5,5×4,6	Aarup	I	Sp 4,4×4,1, D 4,8×4,1, B 4,1×2,8
	L	V 4,5×3,6, V 3,2×2,7		L	S 4,5×4,0 S 5,5×3,0, V 3,0×2,9, V 3,7×3,0
		Leje 605 - C.varme - Bad - 1)309 - 2)229,6 - 3)241 - Ctr.			Leje 605 - Bad - Have 100 m ²
(Bolig for Meka- niker)	L	Sp 3,3×5,1, D 3,5×4,3, S 3,3×5,1	Allinge	St	Sp 4,9×3,3, D 4,9×3,7, K 4,8×3,0
		V 2,5×3,4		L	S 4,0×3,5, V 3,8×2,7, V 3,2×3,0
		Leje 353 - C.varme - Bad - 1)221 - 2)232			Leje 282*) - Bad - Have 260 m ²
Aabybro	I	Sp 4,5×4,0, D 5,0×4,3, S 4,3×3,7	Asaa	I	Sp 5,1×4,4, D 4,1×4,0, S 4,7×4,1
	L	S 3,3×3,1		L	S 3,4×2,9 V 3,4×2,4, V 5,0×4,4, V 4,2×3,1
		V 3,1×2,3, V 5,5×4,3, V 3,3×3,3			Leje 468 - Bad - Have 1300 m ²
		Leje 720 - Bad - Have 554 m ²	Assens	I	Sp 6,3×4,4, D 5,2×4,9, K 4,0×3,5
Aabyhøj	I	Sp 4,0×3,1, D 4,2×3,7, H 5,4×4,2			B 5,0×3,1, S 5,0×4,4, V 4,4×2,5
	L	S 3,8×3,4, V 3,5×2,7, V 3,6×2,7			Leje 720 - Bad - Have 380 m ²
		V 3,2×2,0			- Omst.
		Leje 605 - C.varme - Bad - 1)215 - 2)155,6 - 3)163 - Have 340 m ²	Augustenborg ...	I	Sp 4,4×4,0, D 7,1×4,3, K 4,3×3,0
Aakirkeby	I	Sp 4,6×4,1, D 4,9×4,0, H 4,2×2,7		L	S 4,3×3,0, V 4,7×3,2, V 3,1×2,6
	L	S 4,9×3,9, B 4,9×2,1			Leje 605 - Bad - Have 200 m ²
		V 3,9×3,2, V 3,8×3,6, V 3,8×3,1			- Ctr.
		Leje 468 - Bad - Have 30 m ²	Birkerød	I	Sp 4,6×4,6, D 4,6×4,6, K 4,6×2,7
Aalborg	I	Sp 7,1×5,1, D 6,2×5,5, K 5,8×4,0			S 4,6×3,3, V 3,3×2,7, V 2,8×2,7
		S 5,0×3,8, B 4,0×3,1			Leje 468 - Bad - Have 1000 m ²
	II	V 4,0×3,1, V 5,0×3,8	Bjerringbro	I	Sp 6,6×3,8, D 6,6×4,4, H 6,4×4,4
		Leje 936 - C.varme - Bad - 1)654 - 2)546 - 3)573 - Stat.		L	S 5,8×3,6, S 3,6×2,9, S 3,5×2,9
Aalestrup	I	Sp 4,6×3,9, D 4,1×3,8, H 4,1×4,0			V 3,6×2,6
	L	S 4,2×4,1, S 3,9×3,5			Leje 720 - Bad
		V 4,1×2,7, V 5,1×3,4	Blaavand Radio (Bestyrerboligen)	St	Sp 5,4×5,0, D 6,0×4,0, S 5,0×3,8
		Leje 468 - Bad - Have 1200 m ²		L	V 3,6×3,5 V 4,0×3,5
Aarhus	II	Sp 5,3×5,4, D 5,5×4,4, H 5,5×4,5			Leje 605 - C.varme - Bad - Omst.
		S 5,5×3,9, S 5,5×3,6	(7 Boliger for Assistenter)	St	Sp 5,3×3,5, D 6,0×3,8
	III	V 4,2×2,6, V 4,6×3,8		L	S 4,3×3,8, V 3,0×2,5, V 3,0×3,0
		Leje 936 - C.varme - Bad - 1)530 - 2)429 - 3)450 - Stat.			Leje 259 - C.varme - Bad - Omst.
(Bolig for Over- monter)	I	Sp 4,2×3,9, D 4,9×3,9			
		S 4,2×3,9, V 4,2×2,4			
		Leje 338 - C.varme - Bad - 1)204 - 2)126 - 3)132 - Omst.			

*) Lejegyldigheden er ved Anm. paa Finansloven nedsat fra 468 Kr.

Bogense	I	Sp 8,0×3,0, D 5,0×4,0, K 4,0×3,2 S 4,4×3,9, S 3,6×3,2 Leje 720 - Bad	(Bolig for Ass.) ..	L	Sp 4,0×4,0, D 4,0×4,0, S 4,0×3,5 V 2,5×2,5 Leje 403 - C.varme - ¹⁾ 11,5 - ³⁾ 121
Borre	St	Sp 5,5×4,3, D 5,4×4,2 L S 4,5×3,5, V 4,0×3,5, V 4,6×2,4 Leje 468 - C.varme - Have 820 m ² - ¹⁾ 259 - ²⁾ 219 - ³⁾ 230	Esrum	St	D 7,3×3,7, H 3,5×2,2, S 4,5×3,5 S 4,3×3,4, Sp 4,9×4,2, V 4,2×3,5 L S 4,6×2,6, V 4,0×3,2 Leje 468 - Bad - Have 1500 m ²
Braaskov	I	Sp 5,1×4,3, D 5,3×4,3, K 4,3×3,9 V 3,7×3,6 L S 5,5×3,1, B 3,9×3,1, V 3,7×3,1 Leje 468 - Bad - Have 1140 m ²	Faaborg	I	Sp 6,8×4,5, D 5,0×5,0, H 5,1×4,3 S 4,4×4,2, S 4,4×3,7, V 3,2×2,2 V 4,0×3,2 L V 3,5×3,4 Leje 828 - C.varme - Bad - ¹⁾ 513 - ²⁾ 386 - ³⁾ 406 - Omst.
Bramminge	I	Sp 4,7×3,8, D 5,5×3,7, H 5,5×3,0 K 3,3×2,9, V 3,8×2,0 L S 5,2×3,6, B 3,6×3,2, V 3,8×2,1 Leje 605 - Bad - Omst.	Fakse	I	Sp 4,4×4,3, D 6,0×4,0, B 4,3×2,5 S 4,4×4,0 L V 3,0×2,6, V 2,9×2,7, V 2,8×2,6 Leje 605 - Bad - Have 700 m ² - Omst.
Brande	I	Sp 5,5×4,6, D 6,1×4,6, S 4,7×4,5 B 4,7×3,4 L V 3,4×3,4, V 3,4×3,4, V 4,5×3,4 V 3,6×3,4 Leje 605 - Bad - Have 2000 m ²	Fejø	St	Sp 5,6×3,9, D 5,6×4,4, V 3,7×2,2 L S 5,6×3,7, B 3,7×3,2, V 4,7×2,7 V 3,7×3,2 Leje 468 - Bad - Have 800 m ²
Broager	I	Sp 5,3×4,7, D 4,0×3,9, K 4,0×3,7 S 4,0×3,7, V 4,7×3,1 L V 4,0×3,6, V 4,0×3,6 Leje 605 - Bad - Have 250 m ² - Ctr.	Fjerritslev	I	Sp 5,2×4,1, D 5,8×4,4, S 4,4×4,1 S 3,7×3,4 L V 3,7×2,6, V 3,5×5,5, V 5,5×3,2 Leje 720 - Bad - Have 400 m ²
Brobyværk	St	Sp 6,4×3,7, D 5,8×4,5, H 4,4×3,8 L S 5,0×4,6, V 3,4×3,3, V 3,2×2,4 V 3,2×3,1 Leje 468 - Have 180 m ²	Fredensborg	I	Sp 4,7×3,5, D 5,7×4,0, H 5,1×3,7 K 5,2×4,4, V 3,6×3,0 L S 4,8×4,8, V 3,2×3,1, V 4,4×3,4 V 4,3×3,1 Leje 468 - Bad - Have 330 m ² - Omst.
Brødstrup	I	Sp 5,6×4,5, D 6,2×4,5, K 3,7×2,8 S 7,6×4,0, B 3,0×3,0 L V 3,5×2,5, V 5,3×2,8 Leje 605 - Bad - Have 150 m ²	Fredericia	I	Sp 6,0×4,4, D 6,0×4,7, H 6,0×4,3 S 6,0×4,8, S 4,8×2,9, V 4,8×2,0 Leje 828 - C.varme - Bad - ¹⁾ 416 - ²⁾ 268,6 - ³⁾ 282 - Omst.
Brønderslev	I	Sp 5,1×4,8, D 5,1×4,7, H 4,7×3,0 S 4,7×3,7, S 4,7×3,0, V 3,4×2,2 Leje 720 - C.varme - Bad - ¹⁾ 366 - ²⁾ 285 - ³⁾ 299 - Have 160 m ²	Frederikshavn ..	I	Sp 5,4×4,8, D 7,2×5,5, H 6,2×5,1 S 5,1×3,6, S 4,6×3,9 L V 4,0×3,8, V 3,8×2,5 Leje 828 - Bad - Stat.
Brørup	I	Sp 4,0×3,1, D 5,0×4,3, B 3,0×2,9 S 4,6×3,8 L V 3,7×3,4, V 3,7×3,0 Leje 605 - C.varme - Bad - ¹⁾ 243 - ²⁾ 255 - Have 500 m ²	Frederikksund ..	St	Sp 4,8×4,6, D 5,0×4,9, K 5,4×4,3 L S 4,2×4,0, S 5,1×3,4, S 5,1×2,4 V 4,0×2,4 Leje 720 - C.varme - Bad - ¹⁾ 348 - ²⁾ 285 - ³⁾ 299 - Have 1840 m ²
Byrum	St	Sp 5,0×4,4, D 4,8×4,7, B 4,4×3,5 S 4,9×4,8 L V 3,8×3,1, V 3,8×3,1, V 3,8×3,1 V 3,8×3,1 Leje 468 - Have 700 m ²	Frederiksværk ..	I	Sp 4,8×4,8, D 6,1×5,0, H 5,8×4,0 S 4,7×4,4, B 6,0×2,8 L V 4,6×3,3, V 4,3×3,3 Leje 605 - C.varme - Bad - ¹⁾ 447 - ²⁾ 363,7 - ³⁾ 382 - Have 1650 m ²
Christiansfeld ..	I	Sp 5,5×2,9, D 5,2×5,2, H 5,2×4,2 S 5,5×4,0 L V 3,1×2,6, V 4,1×3,8, V 4,5×3,0 Leje 468 - Bad - Have 600 m ² - Ctr.	Fruens Bøge		Sp 4,4×3,7, D 6,5×4,7, S 3,9×3,1 V 3,8×2,0 Leje 605 - C.varme - Bad - ¹⁾ 191 - ³⁾ 201
Dronninglund ..	I	Sp 5,4×4,4, D 5,7×4,8, K 5,4×4,4 S 4,4×4,0, B 4,4×4,0 L V 4,2×2,9, V 4,0×3,4, V 4,0×2,9 Leje 605 - Bad - Have 200 m ²	Fuglebjerg	I	Sp 4,7×4,5, D 5,5×4,7, K 4,3×3,6 S 3,5×3,1 L V 3,5×3,1, V 3,6×3,4, V 3,7×3,6 Leje 468 - Bad - Have 900 m ² Omst.
Ebeltoft	I	Sp 5,8×5,0, D 7,2×4,1, K 3,5×2,8 H 3,8×3,4, S 4,2×3,8, S 3,8×3,0 L V 3,3×2,9, V 3,8×2,9 Leje 468 - Bad - Have 460 m ²	Føllenslev	St	Sp 4,7×3,8, D 5,2×4,3 L S 4,0×3,5, B 4,0×3,5, V 3,6×2,5 V 5,7×2,5 Leje 468 - Bad - Have 1400 m ²
Esbjerg	I	Sp 5,6×3,5, D 5,3×4,4, H 5,3×4,0 K 4,9×3,3, S 4,3×4,0, S 4,0×4,0 L V 4,0×3,5, V 4,0×3,0 Leje 936 - C.varme - Bad - ¹⁾ 449 - ²⁾ 417 - ³⁾ 438 - Stat.	Gilleleje	St	Sp 5,1×4,1, D 4,7×4,7, H 4,7×3,4 L S 5,0×4,2, S 4,8×3,7, V 3,1×2,7 V 3,8×3,1 Leje 468 - Bad - Have 440 m ²

Graasten	I	Sp 7,3×4,5, D 6,9×5,4, K 5,4×3,5 B 4,4×2,5, S 6,1×4,5, V 3,0×2,5 L V 3,4×3,3, V 3,7×3,3 Leje 720 - Bad - Have 900 m ² - Ctr.	Hedehusene	St	Sp 4,7×4,0, D 4,0×4,0, S 4,4×3,5 L B 4,0×3,3, V 4,3×3,3, V 4,5×3,3 V 3,0×2,0 Leje 468 - C.varme - Bad - ¹⁾ 263 - ²⁾ 222 - ³⁾ 233 - Have 530 m ²
Gram	I	Sp 4,9×4,0, D 4,9×4,9, K 3,7×3,0 L S 4,5×3,4, B 3,5×2,8 V 3,5×2,5, V 2,9×2,5 Leje 468 - C.varme - Bad - ¹⁾ 260 - ²⁾ 219 - ³⁾ 230 - Have 1800 m ² - Omst.	Helsinge	I	Sp 4,6×3,9, D 4,6×3,9, K 3,7×3,4 L S 4,0×3,7 V 3,2×3,1, V 3,2×3,1, V 3,6×2,8 V 4,1×2,7 Leje 605 - Bad - Have 1200 m ²
Grenaa	I	Sp 5,6×4,6, D 6,7×4,6, K 4,6×4,5 S 4,6×4,3, V 3,1×2,5, V 4,2×3,4 Leje 720 - Bad - Have 185 m ² - Stat.	Helsingør	I	Sp 6,7×5,0, D 5,4×5,2, K 5,2×4,3 L S 4,7×4,4, S 4,9×2,5, V 3,6×2,6 V 3,6×3,6, V 3,5×2,2 Leje 828 - C.varme - Bad - ¹⁾ 475 - ²⁾ 285,6 - ³⁾ 300 - Stat.
Grindsted	I	Sp 5,3×4,6, D 6,1×4,6, K 4,6×3,3 L S 4,6×4,6 V 4,9×2,5, V 3,4×3,1, V 3,6×3,4 Leje 605 - Bad - Have 1500 m ²	(Kontrolørbolig)	J	Sp 5,0×4,5, D 5,0×4,5, K 4,5×4,0 L S 3,5×3,0, V 3,5×3,0 V 3,6×2,5, V 3,6×3,0 Leje 900 - C.varme - Bad - ¹⁾ 343 - ²⁾ 243,3 - ³⁾ 256.
Græsted	St	Sp 4,9×3,9, D 4,4×4,3, H 4,4×4,3 L V 6,3×3,9, V 4,8×3,4, V 4,6×4,0 V 3,9×2,9 Leje 468 - Bad - Have 1400 m ²	Herlufmagle	St	Sp 5,7×4,4, D 4,5×5,0, H 4,5×4,2 L S 4,9×4,7, V 3,6×3,5, V 5,0×3,3 V 4,5×4,1 Leje 468 - Bad - Have 2500 m ²
Gudhjem	I	Sp 5,0×3,7, D 4,4×6,4 L S 4,1×3,7 V 4,0×3,3, V 3,4×3,0, V 3,5×3,0 Leje 282*) - Bad - Have 40 m ²	Herning	I	Sp 5,4×5,1, D 5,3×4,7, H 4,7×2,8 L K 5,1×3,1, S 5,0×4,7, S 4,7×3,4 V 3,7×3,7 V 4,0×3,0, V 4,0×2,8 Leje 828 - C.varme - Bad - ¹⁾ 520 - ²⁾ 326 - ³⁾ 342 - Stat.
Gørlev S	M	Sp 4,9×4,7, D 4,7×4,1, S 4,7×4,0 L B 4,0×2,2, V 3,8×3,0, V 2,8×2,1 V 3,2×3,1 Leje 468 - Bad - Have 480 m ²	Hillerød	I	Sp 5,5×4,1, D 5,8×5,0, K 4,2×3,1 L S 5,2×4,7, S 4,1×3,8 V 5,0×4,0 Leje 828 - C.varme - Bad - ¹⁾ 450 - ²⁾ 370 - ³⁾ 388 - Have 40 m ² - Stat.
Haderslev	I	Sp 6,5×4,5, D 6,1×4,5, H 4,5×3,8 L V 4,6×4,5, B 4,5×2,5, S 4,5×3,8 V 3,4×2,4 Leje 936 - C.varme - Bad - ¹⁾ 433 - ²⁾ 329 - ³⁾ 345 - Have 70 m ² - Ctr.	(O.assbolig)	I	Sp 5,0×3,8, D 5,0×3,5, K 5,0×2,5 L S 5,0×3,1 V 4,5×3,0 Leje 800 - C.varme - Bad - ¹⁾ 315 - ²⁾ 281,2 - ³⁾ 295.
(Bolig for Meka- niker)	I	Sp 4,8×4,3, D 3,4×4,3, S 5,2×3,6 L V 2,4×3,0 Leje 353 - C.varme - Bad - ¹⁾ 182 - ²⁾ 191	Hirtshals	St	Sp 4,0×3,5, D 4,0×3,5, H 3,5×3,0 L V 5,1×3,0 S 6,4×2,8, B 4,0×2,8 Leje 468 - Have 354 m ² - Omst.
Hadsten	I	Sp 4,8×4,3, D 5,4×4,8, H 4,8×4,2 L K 4,2×3,1 V 6,4×4,7, V 3,1×3,0, V 3,1×3,0 Leje 605 - Bad	Hjallerup	I	Sp 4,5×4,4, D 4,5×4,4, H 4,4×4,4 L S 4,5×3,6 B 4,5×3,3, V 4,4×2,5, V 4,4×3,3 Leje 468 - C.varme - Bad - ¹⁾ 366 - ²⁾ 269 - ³⁾ 282 - Have 2500 m ²
Hadsund	I	Sp 5,0×3,8, D 6,0×4,3, K 4,4×4,3 L S 3,8×3,6 S 5,3×2,6, S 4,1×2,6, B 3,3×3,1 V 3,1×3,0, V 4,0×2,2 Leje 605 - Bad - Have 500 m ² Omst.	Hjørring	I	Sp 8,0×3,8, D 6,6×4,4, H 5,3×4,4 L K 3,8×3,8, S 4,4×4,0, S 3,8×3,5 V 4,7×2,8, V 4,4×3,8, [St 3,8×3,5] Leje 828 - C.varme - Bad - ¹⁾ 601,5 - ²⁾ 444,5 - ³⁾ 467 - Stat.
Hals	St	S 5,0×3,8, D 5,3×4,0, H 4,0×3,8 L S 5,0×3,5, B 5,0×3,0, V 4,5×3,0 V 3,4×3,4 Leje 468 - C.varme - Bad - ¹⁾ 259 - ²⁾ 272 - Have 1200 m ²	Hobro	M	Sp 6,1×3,8, D 7,0×3,7, S 5,0×3,7 L S 3,7×2,7, V 3,1×1,7, V 3,8×2,3 Leje 828 - C.varme - Bad - ¹⁾ 345 - ²⁾ 287 - ³⁾ 301 - Stat.
Hammel (særlig Bygning)	St	Sp 4,45×4,0, D 4,5×4,0, S 4,5×4,0 L H 4,0×3,2 V 3,8×3,5, V 4,1×2,8, V 3,5×3,5 Leje 605 - Bad - Have 915 m ² - Ctr.	Holbæk	I	Sp 6,0×5,0, D 5,1×4,9, K 5,0×3,3 L S 5,1×4,9, S 5,1×2,8, H 4,0×3,5 V 4,9×3,0, V 5,0×3,8, V 3,0×2,8 Leje 828 - Bad - Have 600 m ² - Stat.
Hasle	I	Sp 6,1×3,0, D 5,5×4,5, K 4,4×4,3 L S 5,5×3,3, V 3,8×3,0 V 3,9×2,6, V 3,8×3,1 Leje 468 - Bad - Have 300 m ²	Holstebro	I	Sp 5,5×4,2 og 3,0×2,6 D 5,0×4,5, H 3,9×3,7, S 5,3×4,5 II V 4,0×3,0, V 3,7×3,2 Leje 828 - C.varme - Bad - ¹⁾ 335 - ²⁾ 275,7 - ³⁾ 290 - Stat.
Haslev	I	Sp 6,7×4,3, D 5,0×4,3, S 4,3×4,3 L B 4,3×3,0, B 3,0×2,1, V 3,2×2,0 V 3,8×2,7 Leje 720 - Bad - Have 200 m ² Omst.			
Havndal	I	Sp 3,8×3,8, D 4,5×3,8, H 4,1×3,8 L S 5,3×4,8 V 3,5×2,7, V 4,5×2,9 Leje 468 - C.varme - Bad - ¹⁾ 263 - ²⁾ 169 - ³⁾ 177 - Have 380 m ²			

*) Lejegyldtørensen er ved Anm. paa Finansloven nedsat fra 468 Kr.

Holsted	I Sp 4,4×4,4, D 4,4×4,4, K 4,4×2,8 S 4,2×3,8 L V 3,2×2,6, V 3,3×3,2, V 3,2×2,8 Leje 468 - Bad - Have 300 m ²	Kellerup	I Sp 4,8×4,8, D 5,4×4,8, H 4,1×3,3 S 4,7×4,2 L V 3,0×2,0, V 3,5×2,9, V 3,5×2,4 Leje 605 - Bad - Have 1100 m ²
Hornbæk	St Sp 4,7×3,4, D 4,7×3,8, H 3,8×3,1 I S 5,2×3,5, B 3,9×2,6, V 3,1×2,8 V 3,3×2,7 Leje 468 - Bad - Have	Kerteminde	Tjenestebolig for Postmesteren findes ikke
Horsens	I Sp 7,0×4,2, D 5,8×5,4, H 5,8×3,8 S 4,7×4,0, S 4,0×4,0, V 3,2×3,1 II V 4,0×3,8, V 3,5×3,2 Leje 936 - C-varme - Bad - 1)559 - 2)369 - 3)387 - Have 150 m ² - Stat.	Knebel	I Sp 4,7×3,8, D 4,7×4,4, K 3,7×2,6 S 4,7×4,3 L V 4,1×2,5, V 5,0×3,6 Leje 468 - Bad - Have 1200 m ²
Hundested	St Sp 4,6×3,9, D 6,8×4,0 L S 5,0×4,0, V 2,5×2,5, V 2,5×2,5 Leje 468 - C-varme - Bad - 1)241,5 - 2)213,5 - 3)224 - Have 460 m ²	Kolby	St Sp 5,5×4,5, D 5,5×4,1, K 4,1×3,4 S 4,5×4,1 L V 3,5×3,0, V 4,7×3,8, V 4,5×2,7 Leje 468 - C-varme - Bad - 1)310 - 2)243 - 3)255 - Have 1400 m ² - Omst.
Hurup	I Sp 6,4×4,8, D 5,4×4,8, H 4,8×4,2 L S 6,3×4,7, V 3,2×3,1, V 3,2×3,1 3,2×3,1 Leje 605 - Bad - Have 100 m ²	Kolding	II Sp 5,5×5,4, D 5,5×5,1, H 5,1×5,1 S 4,2×4,0, S 4,2×3,2, V 4,1×3,0 V 4,3×3,0, V 3,6×2,3 Leje 936 - C-varme - Bad - 1)441 - 2)315 - 3)331 - Ctr.
Højer	I Sp 4,8×4,2, D 4,9×4,6, K 4,8×4,0 S 5,0×4,7 L V 2,9×2,2, V 5,8×3,7 Leje 468 - Bad - Have 60 m ² - Ctr.	Korsør	I Sp 6,8×4,5, D 6,5×4,5, H 4,5×3,8 B 4,5×3,5, S 4,5×4,4 L V 4,5×3,9, V 3,3×1,9 Leje 720 - Bad - Stat.
Hørsholm	I Sp 6,4×4,4, D 5,8×5,3, B 5,5×4,5 S 5,3×4,7, V 4,0×2,7, V 4,7×3,0 Leje 468 - C-varme - Bad - 1)401,3 - 2)282 - 3)297	Københavns Radiofonist	St Sp 4,5×4,1 D 5,0×3,8 H 4,1×3,8 I S 4,8×3,8 V 5,4×4,0 V 3,4×3,0 Leje 468 - C-varme - Bad - 1)298 - 2)218 - 3)229
Ikast	St Sp 4,7×4,0, D 5,0×4,2 L S 4,9×4,9, V 5,0×2,8, V 4,3×4,3 V 5,0×2,5 Leje 468 - C-varme - Bad - 1)309 - 2)235,7 - 3)247 - Have 400 m ²	(3 Funktionær- boliger)	St Sp 4,6×3,9 D 4,5×3,8 S 3,9×3,8 V 2,8×2,2 C-varme - Bad
Jellinge	I Sp 4,8×3,9, D 4,8×4,0, K 3,8×3,3 S 4,1×3,9 L V 3,5×2,9, V 3,5×3,0, V 3,8×3,7 Leje 605 - Bad - Have 700 m ²	Køge	I Sp 6,5×5,0, D 5,8×5,0, H 3,6×3,6 S 5,0×4,5, S 4,5×3,2, V 3,3×2,7 L V 4,8×3,2, V 4,3×3,3 Leje 828 - C-varme - Bad - 1)513,5 - 2)364 - 3)382 - Have 170 m ² - Stat.
Juelsminde	I Sp 6,1×4,2, D 6,1×4,4, K 4,4×4,4 V 3,6×3,5 L S 5,3×3,6, B 4,8×3,6, V 3,6×3,2 Leje 468 - Bad - Have 2800 m ²	Langaa	I Sp 4,9×4,5, D 5,3×4,8, H 4,8×4,1 K 4,8×3,1 L S 6,1×4,8, V 3,2×3,2, V 3,2×3,2 Leje 605 - Bad - Have 220 m ²
Jyderup	I Sp 4,8×4,1, D 6,3×4,4, H 4,8×2,9 S 4,6×4,3 L V 3,7×3,4, V 4,3×3,7 Leje 605 - Bad - Have 740 m ²	Lemvig	I Sp 7,1×4,0, D 5,0×4,0, H 4,2×4,1 K 4,7×3,3, S 4,2×3,8, S 4,3×2,5 L V 4,5×3,3, V 3,3×3,1, V 4,7×3,5 Leje 720 - Bad - Omst.
Jægerspris	St Sp 5,7×3,9, D 4,7×3,6 L S 4,6×4,2, S 3,7×3,5, V 3,7×3,5 V 2,9×1,9 Leje 468 - Bad - Have 500 m ²	Lohals	St Sp 5,3×4,1, D 5,2×3,7, H 4,6×3,2 L V 2,7×2,5, S 2,5×2,5, V 2,9×2,9 V 3,8×3,2, V 3,5×2,0, V 2,5×2,5 Leje 468 - Have 2360 m ²
Kalundborg	Tjenestebolig for Postmesteren findes ikke	Lundby	St Sp 4,4×3,8, D 4,2×3,6, H 4,2×3,8 L S 4,2×3,8, S 4,2×3,8, V 2,4×2,6 V 3,8×3,0 Leje 468 - Bad
Kalundborg Radiofonist	St Sp 4,8×4,1 D 4,4×4,1 H 5,6×3,5 L S 4,0×3,2 V 4,0×3,2 V 2,7×2,7 Leje 720 - C-varme - Bad - 1)275 - 2)207 - 3)217 - Have 800 m ²	Lunderskov	St Sp 4,1×3,8, D 4,3×4,3, H 4,3×3,8 S 4,3×3,3 L V 4,1×2,5, V 4,0×2,5, V 4,4×2,5 Leje 468 - Bad - Have 540 m ²
(Mekanikerbolig)	St Sp 4,8×4,1 D 4,4×4,1 L S 4,0×3,2 V 2,7×2,7 Leje 353 - C-varme - Bad - 1)159 - 2)148,5 - 3)156 - Have 800 m ²	Lynghby Radio ..	I Sp 4,0×3,8, D 5,3×4,0, H 4,0×4,0 S 4,0×3,2 Leje 720 - Bad - Omst.
(2 Funktionær- boliger)	Sp 4,5×4,0 D 4,0×3,8 S 4,0×3,4 V 3,0×2,4 - C-varme - Bad	(Overmontør)	St Sp 4,0×3,8, D 5,3×4,0, H 4,0×4,0 S 4,0×3,2 Leje 338 - Bad
Karby	St Sp 4,5×4,1, D 3,7×3,5, H 4,2×4,1 S 3,7×3,0, V 4,0×2,6 L V 3,4×3,2, V 3,2×2,8 Leje 468 - Have 800 m ²	Løgstør	I Sp 6,1×4,2, D 6,1×4,8, H 4,8×4,4 S 6,0×4,8, S 4,8×3,0, S 3,3×3,0 V 4,4×3,0, V 3,3×3,0 Leje 605 - C-varme - Bad - 1)434 - 2)296 - 3)311 - Have 350 m ²

*) Lejegyldtgørelsen er ved Anm. paa Finansloven nedsat fra 605 Kr.

Løgumkloster ..	I	Sp 4,9×4,7, D 4,7×4,3, K 4,7×2,5 S 4,7×3,7	Nykøbing M. ...	I	Sp 5,9×4,4, D 5,8×3,8, K 4,6×3,5 H 3,8×3,5, S 5,8×3,5, B 3,8×3,5 V 2,5×2,0 Leje 720 - C.varme - Bad - 1)438 - 2)304 - 3)319 - Have 275 m ² - Omst.
	L	V 3,3×2,7, V 4,5×3,3 Leje 605 - Bad - Have 700 m ² - Ctr.			
Løkken	I	Sp 5,5×3,6 D 4,6×4,2 S 3,5×4,2 S 3,6×4,2 V 2,8×2,3	Nykøbing S.	I	Sp 5,8×4,0, D 4,4×4,0, H 6,0×4,0 S 3,9×3,8, S 3,5×3,5, V 2,7×2,7 Leje 720 - Bad - Have 2000 m ²
	L	V 4,2×3,3 Leje 468 - C.varme - Bad			
Mariager	I	Sp 5,0×4,1, D 5,0×4,1 H 6,8×4,1	Nysted	I	Sp 6,0×4,4, D 6,0×5,4, H 4,0×3,2 K 3,5×3,2
	L	V 3,3×2,7, V 3,2×2,7 Leje 468 - C.varme - Bad - 1)257 - 2)162 - 3)170		L	S 6,0×5,0, S 4,0×3,3, S 4,0×3,3 V 4,0×3,3 Leje 605 - Have 1500 m ²
Maribo	I	Sp 6,1×4,4, D 5,1×4,4, K 4,4×3,0 S 4,4×3,8, S 4,4×3,9, V 3,2×3,0 Leje 828 - Bad - Have 250 m ² - Stat.	Næstved	M	Sp 6,0×5,0, D 7,5×4,5, H 4,0×4,0 B 4,5×2,8, S 6,6×3,9, V 3,0×3,0 V 3,0×3,0 Leje 828 - C.varme - Bad - 1)387 - 2) 227,6 - 3)239 - Have 100 m ² - Stat.
Marstal	I	Sp 4,7×4,1, D 5,4×4,3, K 5,3×4,3 S 4,7×3,5	(Kontrolørbolig) .	M	Sp 5,0×5,0, D 5,0×5,0, H 4,0×3,0 B 5,0×2,8, S 4,5×3,8, V 4,5×2,5 Leje 1100 - C.varme - Bad - 1)317 - 2)214 - 3)225 - Stat.
	L	V 3,2×2,8, V 3,5×3,3 Leje 605 - C.varme - Bad - 1)322 - 2)236 - 3)248 - Omst.			
Mern	I	Sp 4,6×4,3, D 5,5×4,7, H 3,7×3,2 S 4,1×3,7	Nørre-Aaby	I	Sp 4,8×3,0, D 4,8×3,5, S 6,5×3,1 B 3,0×2,5, V 2,3×1,9
	L	V 3,7×3,2, V 3,8×3,7, V 4,2×3,5 Leje 468 - Bad		St	V 3,1×2,8 Leje 468* - Bad - Have 300 m ²
Middelfart	I	Sp 5,0×3,7, D 5,0×4,0, K 3,5×3,4 H 5,0×3,3, S 4,1×3,5, V 2,7×2,4 Leje 720 - C.varme - Bad - 1)252 - 2)196 - 3)206 - Stat.	Nørre-Alslev	I	Sp 5,2×4,3, D 4,5×4,3, K 4,3×2,7 B 3,4×2,1, S 5,9×4,3
Nakskov	I	Sp 6,4×4,3, D 5,7×5,1, H 5,8×4,3 S 5,4×3,6, B 4,1×3,0, V 4,3×2,8 V 3,0×3,0 Leje 828 - C.varme - Bad - 1)484 - 2)409 - 3)430 - Stat.		L	V 3,7×2,8, V 4,5×3,2, V 2,9×2,7 V 3,7×1,7 Leje 605 - Bad - Have 600 m ²
Nekse	I	Sp 5,9×3,8, D 5,2×4,9, K 4,9×2,5 S 4,2×3,7, S 4,1×2,6	Nørre Nebel	St	Sp 5,1×4,1, D 5,5×4,3, K 3,5×3,2 V 2,0×2,0
	L	V 5,3×2,7, V 5,0×3,7 Leje 468 - C.varme - Bad - 1)355 - 2)217 - 3)228 - Have		L	S 4,4×3,9, B 3,0×2,9, V 3,2×2,6 V 3,6×2,8, V 3,6×2,8 Leje 468 - Bad - Have 350 m ²
Nibe	St	Sp 4,3×4,1, D 5,4×4,0, H 3,7×3,7	Nørresundby ...	I	Sp 5,8×3,2, D 4,5×4,3, H 4,3×3,8 S 4,3×3,8, V 4,3×3,1
(særlig Bygning)	I	S 4,2×4,0, V 3,7×3,7, V 3,7×3,7 V 3,0×2,5 Leje 605 - C.varme - Bad - Have 1200 m ²		L	V 3,9×3,1 Leje 720 - C.varme - Bad - 1)326 - 2)186,7 - 3)196 - Have 100 m ² - Omst.
Nordborg	I	Sp 4,5×3,7, D 4,7×4,5, D 3,3×2,5 S 4,8×2,5, S 4,9×3,6, B 4,0×2,9	Odder	I	Sp 4,2×3,5, D 6,3×4,1, H 5,4×4,1 S 4,8×4,3, B 3,7×2,7
	L	V 3,5×3,4, V 3,9×3,7 Leje 605 - Bad - Have 690 m ² - Ctr.		L	V 3,1×2,6, V 4,4×4,0, V 4,8×2,8 Leje 720 - Bad - Have 45 m ² Omst.
Nordby Fane ...	I	Sp 5,0×3,8, D 4,9×4,4, K 4,9×3,1 S 4,5×3,8, B 4,5×2,5, V 2,9×2,4 V 3,0×2,7 Leje 720 - C.varme - Bad - 1)322 - 3)338 - Have 350 m ² - Omst.	Odense		Postmesteren har ikke Tje- nestebolig Ctr.
Nyborg		Tjenestebolig for Postmeste- ren findes ikke. - Ctr.	Otterup	I	Sp 4,6×2,8, D 4,4×4,4, S 4,8×4,4 S 4,4×3,2
(Bolig for Montør)	I	Sp 4,0×3,0 D 4,7×4,0 S 5,0×3,0 B 2,5×2,0		L	V 3,8×2,3, V 4,2×3,8 Leje 605 - Have 450 m ²
	L	V 3,6×3,0 Leje - 270 - C.varme - Bad - 1)209 - 2)148 - 3)155	Padborg	I	Sp 4,9×4,0, D 4,9×4,7, H 4,2×3,5 S 5,1×4,0
Nykøbing Fl. ...	I	Sp 7,5×4,3, D 7,5×6,5, H 5,5×3,8 B 3,5×3,0, S 5,0×4,5, V 4,8×3,0 V 4,0×3,5 Leje 828 - C.varme - Bad - 1)608 - 2)460,7 - 3)484 - Omst.		L	V 3,0×2,1, V 3,0×2,1, V 3,1×3,0 Leje 720 - C.varme - Bad - 1)285 - 2)210,3 - 3)221 - Have - Ctr.
	L		Præste	I	Sp 5,3×4,6, D 5,1×4,6, H 4,6×3,1 S 4,9×3,9, S 4,3×2,6
				L	V 3,6×3,0, V 3,6×3,0 Leje 605 - Bad - Omst.

Randers	II	Sp 6,6×5,3, D 6,2×5,3, H 6,3×4,3 S 5,3×4,0, S 4,5×3,6, V 3,6×2,4 L V 3,9×3,2	Rønde	I	Sp 5,8×3,4, D 5,3×4,3, K 5,3×3,7 S 4,9×3,7, S 3,8×3,7 L V 3,5×3,3, V 3,0×3,0, V 3,0×2,8 Leje 468 - Bad - Have 885 m ²
(Bolg for Montør)	II	Sp 6,3×3,8 S 6,3×3,1 V 4,1×3,8 Leje 270 - C.varme - Bad - 1)178 - 2)145,3 - 3)153	Rønne	I	Sp 5,5×4,5, D 6,0×5,0, K 3,8×6,5 S 5,5×4,4, V 4,1×2,4 L V 3,0×3,0, V 4,0×3,0 Leje 828 - C.varme - Bad - 1)451 - 2)398 - 3)418 - Stat.
Ribe	I	Sp 6,1×4,1, D 4,8×3,4, K 4,1×3,5 S 5,3×2,7, [Havehus] II S 6,3×3,0, V 3,2×2,3 V 4,6×2,4 V 4,0×2,6 Leje 720 - Bad - Have 1500 m ² Omst.	Sakskøbing	I	Sp 5,9×4,1, D 6,2×5,0, H 5,1×3,2 K 5,0×4,2, S 4,5×4,1 Leje 605 - Bad - Have 700 m ²
Ringø	I	Sp 4,5×3,2, D 4,2×4,5 H 4,7×4,6, S 4,2×3,6, B 3,3×3,2 L V 4,4×2,5, V 3,0×2,7, V 1,6×1,4 Leje 720 - Bad - Have 600 m ² Stat	Silkeborg	I	Sp 5,7×4,6 D 5,2×4,7 H 5,7×4,6 S 4,6×3,1, S 4,9×3,5, V 3,5×3,2, V 3,5×3,2 Leje 828 - C.varme - Bad - 1)453 - 2)324 - 3)341 - Have 310 m ² - Stat.
Ringkøbing	I	Sp 6,8×4,4, D 6,8×4,3, H 3,6×3,5 S 4,3×4,3, S 4,3×2,9, V 4,1×2,4 L V 5,4×2,6 Leje 720 - C.varme - Bad - 1)401 - 2)331 - 3)348 - Have 250 m ² - Stat.	Sindal	I	Sp 4,7×4,6, D 5,1×4,4, H 4,4×4,2 K 4,4×3,0 L S 5,1×3,2, B 3,7×2,8, V 3,7×2,8 Leje 605 - Bad - Have 200 m ²
Ringsted	I	Sp 5,4×3,7, D 5,7×5,4, H 4,5×3,5 S 4,4×4,3, S 4,3×3,7 L V 3,7×2,7, V 4,4×3,7 Leje 828 - C.varme - Bad - 1)359,5 - 2)227,2 - 3)239 - Have 600 m ² - Stat.	Skagen	I	Sp 5,6×4,2, D 5,7×4,4, H 5,2×3,5 S 5,2×4,7 L V 5,0×2,8, V 4,3×3,5, V 3,6×2,4 Leje 720 - C.varme - Bad - 1) 338 - 2)242,6 - 3)255 - Have 400 m ² - Ctr.
Risskov	I	Sp 4,7×4,5, D 5,4×4,8, S 4,8×3,6 B 4,8×2,6, H 4,8×3,7 Leje 605 - C.varme - Bad - 1)288 - 2)219 - 3)230 - Have 450 m ²	Skamlebæk Radio	St	Sp 4,5×4,4 D 5,4×4,4 H 3,7×4,0 S 4,0×3,9, V 4,0×3,8 (Bestyrerbolig) L V 4,0×2,5 V 4,2×4,0 Leje 828 - C.varme - Bad - 1)306 - 2)270 - 3)284 - Have m ²
Roskilde		Tjenestebolig for Postmeste- ren findes ikke Ctr.	(4 Funktionær- boliger)	St	Sp 4,3×3,8 D 4,5×3,8 S 4,4×3,3 L V 3,8×2,6 (V 4,0×3,8) C.varme - Bad - Have 715 m ²
Roslev	I	Sp 5,0×4,0, D 4,8×3,7, H 4,6×3,6 B 3,7×2,8 L S 4,4×3,7, V 3,8×1,9, V 4,7×2,5 Leje 605 - Bad - Have 270 m ²	Skanderborg	I	Sp 4,9×4,2, D 8,6×4,9, H 4,8×3,2 S 4,9×3,5 L V 4,3×3,1, V 4,9×4,2, V 4,8×3,5 Leje 720 - C.varme - Bad - 1)418,5 - 2)288,5 - 3)303 - Have 1770 m ²
Rudkøbing	I	Sp 5,2×5,1, D 5,2×5,1, H 5,1×3,8 S 5,1×4,3, S 4,4×4,2 L V 4,5×3,2, V 3,7×3,2 Leje 720 - Bad - Have 700 m ² Stat.	Skern	I	Sp 5,2×4,7, D 5,2×3,6 H 4,1×3,5 K 4,2×3,0, S 4,0×3,8 V 3,5×2,1 V 3,5×2,4 Leje 720 - C.varme - Bad - 1)309,9 - 2)207 - 3)218 - Omst.
Ruds-Vedby	St	Sp 4,4×4,2, D 4,5×4,2, H 4,0×3,8 S 3,8×3,5 L V 2,9×2,2, V 4,5×2,5, V 4,1×2,4 V 3,2×2,7 Leje 468 - Bad - Have 600 m ²	Skibby	St	Sp 5,1×4,0, D 5,1×4,6 L S 5,5×4,5, V 3,4×4,0, V 5,0×4,0 V 3,4×3,2 Leje 605 - C.varme - Bad - 1)332 - 2)268 - 3)281 - Have 480 m ²
Rungsted Kyst (særlig Bygning)	St	Sp 4,6×4,0, D 5,4×4,0, B 4,0×2,8 S 4,0×3,2 L V 4,5×4,0, V 4,5×2,8 Leje 468 - Bad - Have 1220 m ²	Skive	I	Sp 6,1×4,3, D 6,0×5,5, H 6,0×3,6 L S 3,6×4,5, V 2,6×3,5 V 2,8×3,8, B 4,1×3,0, V 4,1×2,7 Leje 828 - C.varme - Bad - 1)292 - 3)307 - Have 680 m ² - Stat.
Ryomgaard	St	Sp 4,3×4,3, D 4,5×4,3, H 5,5×3,1 L S 4,3×4,3, S 3,2×3,2 Kæ V 3,1×2,1, V 3,1×3,1 Leje 605 - Bad - Have - Ctr.	Skælskør	I	Sp 5,0×4,3, D 4,5×4,1, K 4,1×3,2 S 3,6×3,6, B 3,6×3,2 L V 3,5×3,4, V 3,7×3,7 Leje 605 - Bad - Have 1125 m ² - Omst.
Rødby		Tjenestebolig for Postmeste- findes ikke	Skærbæk	I	Sp 4,7×4,3, D 4,8×4,3, D 4,7×2,8 S 4,7×4,0 L V 2,6×2,4, V 3,5×2,7 Leje 605 - Bad - Have 300 m ² - Ctr.
 Sønderby	I	Sp 4,9×4,3, D 4,8×4,2, D 4,8×3,0 S 4,8×4,0 L V 3,8×2,7, V 3,5×2,9, V 3,5×2,9 Leje 468 - Bad - Have 425 m ² - Omst.			
 Sønder Kro	I	Sp 4,5×4,4, D 4,5×3,9, K 4,5×3,0 S 4,4×4,1 L V 3,3×2,7, V 4,8×4,2 Leje 468 - Bad - Have 1050 m ² - Ctr.			

Skørping	I Sp 4,6×4,5, D 4,6×4,5, H 4,5×4,5 S 4,6×3,6	Taastrup	I Sp 6,0×3,9, D 6,0×5,0, H 4,1×3,9 S 5,1×5,0, S 5,3×3,7
	L V 4,6×2,6, V 4,5×3,4, V 4,5×3,4 Leje 605 - C.varme - Bad - 1)358 - 2)376 - Have 200 m ²		L V 5,9×3,7, V 5,9×3,7 Leje 720 - Bad - Have 400 m ²
Slagelse	I Sp 5,5×5,2, D 5,2×4,8, H 4,8×4,6 S 4,8×4,6, S 4,6×3,5, V 3,8×2,3	Tarm	I Sp 4,2×3,9, D 4,6×4,5, H 4,6×3,9 B 3,5×2,6
	L V 4,7×3,8 Leje 828 - C.varme - Bad - 1)468,6 - 2)492 - Have 717 m ² - Stat.		L S 4,3×3,3, V 3,3×2,4, V Leje 605 - Bad - Have 100 m ²
Slangerup	St Sp 5,8×3,8, D 5,8×4,0, H 4,5×3,2	Terndrup	St Sp 5,1×4,6, D 4,7×4,4, H 4,7×3,8
(særlig Bygning)	L S 4,6×3,6, V 3,2×3,0, V 3,0×2,1 Leje 468 - C.varme - Bad - Have 1150 m ²		L S 4,8×3,4, B 4,5×2,8, V 2,5×2,8 V 4,5×2,8, V 3,5×3,4 Leje 468 - C.varme - Bad - 1)351 - 2)249 - 3)261 - Have 1050 m ²
Sommersted	I Sp 5,0×4,8, D 4,8×4,1, K 4,8×2,5 S 4,9×4,9	Thisted	I Sp 7,2×4,6, D 5,9×5,7, H 4,0×3,9 B 4,3×3,1, S 5,7×4,2, S 4,4×4,2
	L V 3,3×3,0, V 3,9×2,8, V 4,1×3,3 Leje 468 - C.varme - Have 500 m ² - Omst.		L V 4,9×3,2, V 3,0×3,0 Leje 828 - C.varme - Bad - 1)539 - 2)331 - 3)348 - Stat.
Sorø	I Sp 6,3×4,9, D 7,0×4,5, H 5,0×3,8 S 4,4×4,0	Thorshavn	St Sp 4,2×3,8, D 4,5×4,1, H 4,1×3,8 S 5,3×3,0, V 3,8×1,5
	L V 4,1×3,5, V 5,0×3,0 Leje 720 - Bad - Have 45 m ²		L V 2,8×2,8, V 3,1×2,8 Leje 828 - Bad - Have 300 m ² - Ctr.
Stege	I Sp 4,8×4,4, D 5,0×4,2, H 4,8×4,2 S 4,9×4,2, S 4,4×2,9	(Kontrolørbolig)	St 4,5×3,8, V 4,5×4,0, S 3,5×3,5 B 3,0×3,0, V 3,8×3,0
	L V 4,0×3,4, V 4,5×3,4 Leje 828 - Bad - Have 230 m ² - Ctr.		L V 4,0×3,0, V 3,5×3,0, V 4,0×2,8 Leje 960 - Ctr.
(Bolig for Mekaniker).....	St Sp 4,0×3,8, D 3,8×3,5, S 4,0×3,5 V 3,8×1,7	Tinglev	I Sp 5,1×4,2, D 5,8×4,2, K 4,2×3,1 S 4,1×3,7
	Leje 353 - C.varme - Bad - 1)132 - 2)108,7 - 3)114.		L B 4,2×3,0, V 4,2×2,5, V 3,0×2,9 Leje 720 - C.varme - Bad - 1)336 - 2)312 - 3)328 - Ctr.
Store Heddinge .	I Sp 4,3×4,3, D 6,0×4,2, K 4,3×2,9 S 4,3×4,3, S 4,3×4,2, V 3,8×2,4 V 3,8×2,8	Toftlund	I Sp 5,0×4,4, D 4,8×4,4, H 4,8×2,9 S 4,9×3,5
	Leje 605 - Bad - Omst.		L V 4,2×3,6, V 3,6×1,9 Leje 468 - Bad - Have 450 m ² - Omst.
Struer	I Sp 5,9×4,8, D 4,8×3,9, H 4,8×3,6 S 4,3×3,5, S 3,5×3,5	Tranebjerg	St Sp 7,1×3,5, D 7,0×4,0
	L V 3,8×3,7, V 3,8×3,5, V 3,8×2,7 Leje 720 - Bad - Stat.		L S 4,1×3,8, S 4,1×3,1, V 3,7×2,9 V 3,7×2,9, V 3,1×2,7, V 3,5×1,8 Leje 605 - Have 1700 m ²
Stubbekøbing ..	I Sp 5,0×4,7, D 6,2×5,0, H 4,0×4,0 V 4,0×3,8, S 4,4×3,0, V 4,2×2,9 V 2,9×2,0	Tranekær	St Sp 5,0×3,1, D 6,9×4,4, H 5,4×3,4 S 5,4×3,3
	Leje 605 - Bad - Have 750 m ²		L V 3,8×3,1, V 3,8×2,8, V 3,8×3,1 V 4,7×3,1 Leje 468 - Bad - Have 4000 m ²
Svaneke	I Sp 4,4×4,0, D 5,9×4,0, K 4,0×2,6 S 4,9×4,1	Troense	St Sp 4,3×3,8, D 5,0×4,4, H 5,0×3,3 B 3,8×2,5
	L V 3,1×3,0, V 4,1×3,0, V 3,5×3,0 Leje 468 - Bad - Have 190 m ²		L S 5,0×3,0, S 4,5×2,9, S 4,2×2,4 V 4,3×2,4, V 5,0×3,3 Leje 468 - Bad - Have 3000 m ²
Svendborg	Postmesteren har ikke Tjeneste- bolig. Stat.	Tøllese	I Sp 4,7×4,0, D 5,0×4,0, H 4,5×4,0 S 4,0×3,3
Svinninge	I Sp 4,6×3,7, D 8,1×4,6, K 3,8×2,5 S 5,4×3,3, V 2,6×1,8		L V 3,5×3,0, V 4,5×3,2, V 4,8×3,2 Leje 605 - Bad - Have 450 m ²
	L V 4,3×3,6 Leje 468 - Have 1600 m ² - Omst.	Tønder	I Sp 6,0×4,0, D 6,0×5,0, H 6,0×4,2 S 5,5×4,5, B 4,4×2,8, V 4,0×2,5 V 5,0×5,0
Jæby	St Sp 5,9×4,1, D 5,9×5,0, H 5,0×4,4		Leje 828 - C.varme - Bad - 1)563 - 2)408,3 - 3)429 - Have 350 m ² - Ctr.
	L S 5,3×4,2, B 4,2×3,0, V 4,3×2,7 V 4,3×3,5, V 3,4×3,4 Leje 605 - C.varme - Bad - 1)477 - 2)270,3 - 3)284 - Have 300 m ²	Tørring	St Sp 5,5×4,3, D 4,5×4,4, S 4,4×3,9 S 3,9×2,5
Sønderborg	I Sp 6,2×5,5, D 5,7×5,2, H 6,0×5,4 K 5,0×4,7, S 6,1×5,5		L V 3,8×2,4, V 4,4×4,2, V 3,8×2,4 Leje 468 - Bad - Have 1900 m ²
	II V 4,3×2,9, V 5,0×2,9 Leje 828 - C.varme - Bad - 1)597 - 2)370 - 3)388 - Have 200 m ² - Omst.	Ulfborg	I Sp 4,5×4,2, D 4,5×4,2, S 4,0×4,1 S 4,1×3,6
			L V 3,7×3,2, V 4,2×3,7, V 4,0×3,7 Leje 468 - Bad - Have 900 m ²

Ullerslev	I	Sp 4,9×4,2, D 4,8×4,3, H 4,8×3,4 S 4,8×4,6	Ørsted	St	Sp 5,0×4,2, D 5,5×4,5, H 4,5×4,4
	L	V 3,8×3,2, V 4,8×3,2, V 4,0×3,2 Leje 468 - Have 1300 m ²		I	S 4,9×4,0, B 3,1×2,6, V 3,0×2,7 V 4,6×3,3 Leje 468 - C.varme - Bad - 1)316 - 2)242,7 - 3)255 - Have 250 m ²
Vamdrup	I	Sp 6,2×4,2, D 4,1×3,0, K 4,1×3,0 S 5,1×3,0, S 4,2×3,0, V 5,1×3,0 Leje 468 - Bad - Have 940 m ²	Avispostkontoret I (Islands Brygge 19)		H 4,6×3,8, D 4,9×4,6 Sp 4,2×6,3, S 4,6×3,8, V 4,6×2,2 Leje 828 - C.varme - Bad - 1)330 - 2)244 - 3)256 - Ctr.
Varde	I	Sp 5,9×4,5, D 6,1×4,3, H 4,3×4,3 S 5,4×4,3, S 4,5×3,1	Ballerup	I	Sp 4,7×4,5, D 6,3×4,3, S 4,0×4,6 H 4,5×2,9
	L	V 3,4×3,1, V 4,0×3,4, V 4,0×3,4 Leje 828 - C.varme - Bad - 1)391 - 2)298 - 3)313 - Stat.		L	V 4,2×3,8, V 4,1×3,7 Leje 468 - Bad - Have 170 m ²
Vejen	I	Sp 5,6×4,9, D 5,2×4,9, H 4,9×4,6 S 4,5×4,0, B 3,6×3,2	Charlottenlund		Sp 7,0×4,0, D 4,8×4,4, K 5,0×3,5 S 4,8×4,4, S 4,5×4,4, V 4,0×3,2 V 3,5×2,4 Leje 828 - C.varme - Bad - 1)491 - 2)399 - 3)419
	L	V 3,7×2,6, V 3,7×3,6, V 4,5×3,3 Leje 720 - Bad - Have 650 m ² - Omst.	Dragør	I	Sp 5,1×4,0, D 4,8×4,4, H 4,5×4,2 S 4,5×3,5, B 2,0×2,8
Vejle	I	Sp 6,7×5,3, D 5,9×5,2, H 5,2×4,5 S 5,2×5,1, S 3,5×3,4, V 3,5×2,8		L	V 4,1×3,9, V 4,5×3,6 Leje 468 - Bad
	L	V 4,1×3,9, V 4,1×3,8 Leje 936 - C.varme - Bad - 1)553 - 2)377 - 3)396 - Have - Stat.	Gentofte	St	Sp 5,3×4,2, D 5,3×4,2, K 4,0×3,5
Vestervig	St	Sp 5,0×3,9, D 5,0×3,9, H 4,4×3,5		L	S 5,2×3,4, V 3,4×2,7, V 3,4×3,1 V 3,4×3,1 Leje 720 - Bad - Have 620 m ² 1)341 - 2)223 - 3)234 - Have 500 m ²
	L	S 5,0×3,9, V 3,2×3,0, V 3,7×2,2 V 3,7×1,5 Leje 468 - Have 580 m ²	Glostrup	I	Sp 5,7×4,5, D 5,5×4,5, S 4,9×4,5 S 3,9×4,2
Viborg	III	Sp 4,7×4,4, D 6,5×4,7, H 4,7×4,2 S 4,7×4,2, S 4,0×4,0, V 3,7×3,2 V 3,7×2,7 Leje 828 - C.varme - Bad - 1)369 - 2)304 - 3)319 - Stat.		L	V 5,6×2,8, V 5,6×2,8 Leje 720 - Bad - Have 620 m ²
Viby Jyll.	I	Sp 4,8×4,0, D 5,5×4,9, S 5,0×3,3 V 3,5×2,8, V 3,5×2,7	Hellerup	II	Sp 5,7×4,8, D 8,8×4,3 S 6,2×4,6, S 4,6×3,3, S 4,6×3,3, V 4,3×4,3, V 4,2×3,4 Leje 828 - C.varme - Bad - 1)578 - 2)435 - 3)457 - Have 66 m ²
	L	Leje 605 - C.varme - Bad - 1)246 - 2)258	(Bolig for Kontorbud)	I	Sp 4,0×3,2, D 4,0×3,1, S 4,0×3,2 Leje 230 - C.varme - Bad - 1)153 - 2)125 - 3)131
Vinderup	I	Sp 4,8×4,3, D 5,3×4,4, H 4,4×3,6 K 3,5×3,5	Holte	I	Sp 5,1×4,6, D 4,8×4,6, H 5,1×3,2 S 4,8×4,0
	L	S 3,9×3,2, B 4,5×3,2, V 2,8×2,2 Leje 605 - C.varme - Bad - 1)339 - 2)244,3 - 3)257		L	V 4,3×3,6, V 4,4×3,6 Leje 605 - Bad - Have 70 m ²
Vojens	St	Sp 5,0×3,5, D 4,9×4,5, H 5,0×3,3 S 4,9×4,5	Kastrup	I	Sp 5,1×4,0, D 4,8×4,4, H 4,5×4,2 S 4,5×3,5
(særlig Bygning)	L	V 3,5×2,8, V 5,3×3,4 Leje 720 - Bad - Have 2000 m ² - Ctr.		L	V 4,1×3,9, V 4,5×3,6 Leje 605 - C.varme - Bad - 1)337 - 2)286 - 3)301
(Ass.bolig)	St	Sp 3,8×3,5, D 4,4×4,4 S 4,4×3,8	Klampenborg ...	I	D 9,0×3,5, Sp 5,0×3,0 S 5,7×3,7 Leje 605 - C.varme - Bad - 1)335,5 - 2)241,2 - 3)253 - Omst.
	L	V 4,0×4,0 Leje 588 - Bad - Have - Ctr.	København Lufthavn (Gert- sens Allé 18, Ka- strup)	St	Sp 4,0×4,0, D 5,0×4,0
Vordingborg	I	Sp 6,9×3,8, D 4,6×4,4, H 5,0×4,1 S 4,4×4,4, V 2,7×2,5, V 2,6×2,4 Leje 720 - C.varme - Bad - 1)292,5 - 2)214,5 - 3)225 - Have 150 m ² - Stat		I	S 3,6×4,6, V 5,3×2,9 Leje 468 - C.varme - Bad - Have 600 m ² - Ctr.
Vraa	I	Sp 4,9×4,0, D 4,9×4,9, H 4,9×3,8 S 4,3×4,3, B 2,6×2,6	Købmagergade (Dronningens- gade 55)	V	H 4,8×4,0, D 4,9×4,8 Sp 5,7×4,1, S 6,1×3,4, V 4,8×2,2 Leje 936 - C.varme - Bad - 1)304,5 - 2)320 - Ctr.
	L	V 3,2×3,6, V 3,9×2,7, V 3,2×3,2 Leje 468 - C.varme - Bad - 1)323 2)259,7 - 3)273 - Have 75 m ²	Lyngby	I	Sp 4,6×5,4, D 5,4×4,5, H 4,4×3,9 S 4,5×2,8, S 3,5×3,2
Æreskøbing	St	Sp 5,2×4,1, D 5,6×3,7, H 4,7×3,2		L	V 4,0×4,0, V 4,0×3,8 Leje 828 - C.varme - Bad - 1)390 - 2)318,7 - 3)335
	L	S 5,1×4,3, B 4,9×2,8, V 3,0×2,3 V 4,9×3,3 Leje 605 - Bad - Have 1000 m ²	Nordvestkvt.	II	Sp 4,8×4,3, D 4,8×4,3, H 4,3×3,2 S 4,4×3,2, V 3,2×2,4 Leje 828 - C.varme - Bad - 1)220 - 3)231
Ølgod	I	Sp 4,3×3,5, D 4,5×4,3, K 3,0×3,0 S 4,1×3,6			
	L	S 4,4×3,6, S 3,7×3,0, V 2,7×2,3 Leje 468 - Bad - Have 250 m ²			

**Omkarтерings-
postkt. (Rysen-
steensgade 4-6) .. I** Sp 3,6×5,5, D 3,9×5,3, H 4,0×3,0
S 3,6×4,5, V 3,4×1,9
Leje 936 - C. varme - Bad -
1)233 - 2)197,3 - 3)207 - Ctr.

**Postkørselskon-
toret (Besty-
rerbolig)** Sp 5,0×3,8, D 5,0×3,5, H 3,8×3,8
S 4,4×3,9, V 3,8×2,7, V 3,8×2,3
Leje 720 - C. varme - Bad - Ctr.
1)264 - 3)277

**(Bolig for Post-
vagtmester)** **St** Sp 4,3×3,7, D 3,7×3,5, K 3,7×2,9
L S 4,2×3,2, V 3,2×2,9
Leje 367 - C. varme - Bad -
1)194 - 2)204 - Have 50 m²

Søborg **I** Sp 6,0×3,6, D 5,7×5,4, H 4,2×3,6
L S 4,6×3,3, S 3,8×2,4
V 5,4×2,7, V 5,5×2,7
Leje 720 - C. varme - Bad -
1)327 - 2)272,3 - 3)286 - Have
100 m²

**Valby
(Sdr. Fasanv. 93)** Sp 4,8×4,3, D 4,6×4,3, H 4,3×3,7
S 4,6×3,5, V 3,3×2,1
Leje 828 - C. varme - Bad -
1)246 - 2)259 - Ctr.

**Vanløse
(Godthaabsv. 351)** **III** Sp 5,3×4,1, D 5,0×4,1
H 4,1×3,6, S 4,0×3,6
V 3,0×1,9
Leje 720 - C. varme - Bad -
1)238 - 3)250

Vedbæk **St** Sp 4,3×3,8, D 6,0×3,8
L S 4,3×3,8, B 2,5×2,5
V 4,3×3,8, V 4,3×3,8
Leje 468 - C. varme - Bad -
Have 1380 m²

**Vesterbro
Herman Triers-
plads 7)** **I** Sp 5,3×4,1, D 5,0×4,1, H 4,1×3,6
S 4,0×3,6, V 3,0×1,9
Leje 936 - C. varme - Bad -
1)210 - 3)220 - Ctr.

Værkstederne ... **St** Sp 6,1×4,2, D 5,1×4,6, K 4,6×3,8
L S 4,6×3,5, V 4,0×3,1, V 5,1×2,9,
V 3,0×3,0
Leje 936 - C. varme - Bad -
1)458 - 2)444 - 3)466

Østerbro **I** Sp 4,7×3,0, D 6,3×4,4, S 4,4×2,9
Leje 624 - C. varme - Bad -
1)196 - 2)133 - 3)139

Indlev.pkt. 8 **I** Sp 6,4×3,5, D 6,6×6,4, K 3,0×2,6
S 4,2×3,2, V 3,6×2,0
Leje 468 - Bad

**Indlev.pkt. 15
(Schubertsvej 13)** **II** Sp 4,3×4,0, D 4,3×4,0
S 4,4×3,5, V 4,3×2,0
Leje 605 - C. varme - Bad -
1)179 - 3)188 - Ctr.

**Bolig for General-
direktøren** Sp 6,3×4,8, D 8,9×4,9, H 6,8×7,0
(Hellerup) K 4,9×3,3, V 6,7×4,9, S 5,0×3,5
S 5,7×4,1, V 5,7×2,9, V 4,1×2,4
Leje 1800 - C. varme - Bad -
1)773 - 2)692 - 3)726 - Ctr.

**Overpostinspek-
tørbolig** **III** Sp 6,0×4,4 D 7,9×4,7 S 4,6×3,6
(København S 4,4×2,6 B 4,4×3,0 V 3,3×2,1
Am. Boulev. 4) Leje 1044 - C. varme - Bad -
1)359 - 2)324 - 3)341 - Ctr.

**Overpostinspek-
tørbolig** **II** Sp 5,8×5,4 D 6,3×5,4 S 4,1×4,0
(Aarhus) B 4,0×3,5 V 2,7×2,7
L V 4,5×4,1 V 4,1×3,6 V 4,3×3,7
Leje 1044 - C. varme - Bad -
1)572 - 2)449 - 3)472 - Ctr.

**Overinspektør-
bolig** **I** Sp 4,6×5,7 D 5,0×6,6 S 4,7×4,5
(Aalborg) H 5,0×3,7 V 2,5×4,2 V 2,5×4,4
L V 5,0×3,3 V 5,0×3,3
Leje 1044 - C. varme - Bad -
1)529 - 2)368 - 3)386 - Ctr.

**Distriktsingeniør-
bolig** Sp 5,9×3,9, D 4,5×3,2, H 4,5×3,6
(København S 4,1×3,7, V 3,0×1,8
Mitchellsg. 21) Leje 1044 - C. varme - Bad -
1)262 - 2) 275 - Ctr.

**Distriktsingeniør-
bolig** **M** Sp 5,0×3,7 D 10,4×4,3 H 6,0×3,7
(Aabenraa) S 5,0×4,3 B 3,7×3,2
L V 4,5×3,5 V 3,3×2,9
Leje 1044 - C. varme - Bad -
1)428 - 2) 360 - 3)378 - Ctr.

**Distriktsingeniør-
bolig** **II** Sp 9,4×9,1 D 6,5×5,8 K 5,8×3,5
(Aarhus) S 5,8×5,0 V 4,0×3,4 V 4,4×2,9
V 3,4×2,3 V 4,8×3,1
Leje 1044 - C. varme - Bad -
1)593 - 2)427,7 - 3)449 - Ctr. -
Stat.

**Jernbanepost-
kontor 1
(København
Islands Brygge 3)** D 5,1×4,4, Sp 6,3×3,8
S 4,1×3,6, B 3,7×3,0
V 3,4×1,7
Leje 828 - C. varme - Bad -
1)244 - 2)215 - 3)226 - Ctr.

**Jernbanepost-
kontor 2
(Fredericia)** **I** Sp 7,0×4,0, D 5,8×4,7
H 4,9×4,0, S 4,7×4,6
S 4,6×4,5, V 4,6×2,3
L V 4,5×4,0
Leje 828 - C. varme - Bad -
1)441 - 2)266,3 - 3)280 - Ctr.

**Maskinmester-
bolig** **M** Sp 5,8×4,2 D 5,8×4,2 H 4,6×4,0
(Ctr.postbyg.) S 4,6×4,0 V 4,0×3,0
Leje 605 - C. varme - Bad -
1)286 - 2)220,7 - 3)232 - Ctr.

**Maskinmester-
bolig** **I** Sp 7,0×3,3 D 6,5×4,4 S 5,1×2,3
(København V 4,5×2,8 V 2,6×2,4
Løvstræde 5) Leje 468 - C. varme - Bad -
1)285 - 2)209,6 - 3)220 - Stat.

**Bolig for Depot-
formand** **M** Sp 5,8×4,0 D 5,8×4,0 S 4,6×4,0
(Ctr.postbyg.) Leje 338 - C. varme - Bad -
1)211 - 2)177 - 3)186 - Ctr.

Telegram-Adresse: Mariuson
Statstelefon: 195 og 196

Marius Nielsen & Søn
Rederi og Skibsmæglere
KØBENHAVN

Familie Journalen
Mønster Tidende
Skipper Skræk
Det ny Radio Blad

Carl Allers Etablissement A/S

Gamle, gode danske Hjem holder



*Ugens
Nyheder*

**Alle Aldres
kæreste Læsning**

bestilles hos Postvæsenet og hos Bladforhandlerne og
koster kun Kr. 2,25 pr. Kvartal.

W. LANGREUTERS EFTF. A/S

Gl. Kongevej 3 - København V - Central 1090 & 9809

LANZ Tærskværker

Halmpressere - Traktorer - Selvbindere og Kartoffeloptagere

LILLA HARRIE og ÖVERUM Traktorredskaber

Oversigt

over

Lønninger og Antal Tjenestemænd

i

Post- og Telegrafvæsenet

fordelt efter Lønningsklasser i Henhold til Tjenestemandsløve af 31. Marts 1931,
Normeringsløve for Finansaaret 1943—44 og Finansløveforslag for Finansaaret 1943—44.

<p>1. Lønningsklasse a. 15.000 Kr. Generaldirektøren.</p> <p>1. Lønningsklasse b. 12.000 Kr. — efter 5 Aar til 13.200 Kr. 2 Afdelingschefer.</p> <p>1. Lønningsklasse c. 9.600 Kr. — efter 5 Aar til 10.500 Kr. Overpostmesteren.</p> <p>2. Lønningsklasse 8.700 Kr. — efter 5 Aar til 9.300 Kr. 4 Overpostinspektører, 3 Distriktsingeniører, Overtelegrafinspektøren, Kabelingeniøren, Chefen for Postgirokontoret.</p> <p>3. Lønningsklasse 7.800 Kr. — efter 5 Aar til 8.400 Kr. 10 Kontorchefere. 16 Postmestre: Aalborg (+ Best.tillæg 600 Kr.) Aarhus (+ Best.tillæg 600 Kr.) Esbjerg Haderslev Horsens Kolding Købmagergades Pkt. (+ Best.- tillæg 600 Kr.) Nørrebro Odense (+ Best.tillæg 600 Kr.) Omkarteringspostkt. Randers Svendborg Sønderbro Vejle Vesterbro (+ Best.tillæg 600 Kr.) Østerbro.</p> <p>3 Telegrafbestyrere: Aarhus Fredericia Hovedtelegrafkt. (+ Best.til- læg 600 Kr.) Bestyreren af Rigstelefonkt. (+ Best.tillæg 600 Kr.) 2 Telegrafingeniører af 1. Grad. 1 Værkstedsbestyrer.</p> <p>4. Lønningsklasse 6.900 Kr. — efter 5 Aar til 7.500 Kr. 6 Postinspektører, 2 Jernbanepostmestre, 41 Postmestre: Aabenraa Avispostkontoret Charlottenlund Faaborg Fredericia Frederiksberg Frederikshavn Hellerup Helsingør</p>	<p>Herning Hillerød Hjørring Hobro Holbæk Holstebro Kalundborg Køge Lyngby Maribo Nakskov Nordvestkvarterets Pkt. Nyborg Nykøbing Fl. Nykøbing M. Næstved Pakkepostkontoret Ringsted Roskilde Rønne Silkeborg Skive Slagelse Stege Sønderborg Thisted Thorshavn Toldpostkontoret Tønder Valby Varde Viborg</p> <p>2 Telegrafbestyrere: Odense Regnskabskontoret for Tele- graf og Rigstelefon. 1 Inspektør i Postgirokt., 1 Overrevisor, 11 Telegrafingeniører af 2. Grad.</p> <p>5. Lønningsklasse 6.000 Kr. — efter 5 Aar til 6.600 Kr. 47 Postmestre: Aars Assens Bjerringbro Bogense Brønderslev Brønshøj Fjerritslev Frederikssund Gentofte Glostrup Graasten Grenaa Haslev Indleveringspostkontorerne 1, 2, 6, 9, 10, 11, 20, 28, 30 Korsør Lemvig Middelfart Nordby Fanø Nykøbing S. Nørresundby</p>	<p>Odder Padborg Postv. Oplysningskt. og Re- turpostkt. Ribe Ringø Ringkøbing Rudkøbing Skagen Skanderborg Skern Sorø Struer Søborg Taastrup Tinglev Vanløse Vejen Vojens Vordingborg.</p> <p>2 Telegrafbestyrere Hoftelegrafkt. Lyngby Radiotelegrafkt.</p> <p>2 Postforvaltere Aalborg 3 Odense 1 Driftsbestyreren ved Postautomo- bilerne i Kh. 8 Ekspeditionssekretærer 3 Stationsledere Aalborg Kolding Nykøbing Fl. 23 Overkontrollører, 13 Post- og Telegrafkasserere, Bestyreren af Kalundborg Radio- fonstation.</p> <p>6. Lønningsklasse 5.040 Kr. — hvert 3. Aar med 360 ind- til 5.760 Kr. 68 Postmestre: Aabybro (f. T. 5. Lkl.) Aarup Augustenborg Bramminge Brande Broager Brødstrup Brørup Fakse Frederiksværk Grindsted Hadsten Hadsund Hammel Helsingø Holte Hurup Indleveringspostkontorerne 3 (f. T. 5. Lkl.), 4, 5, 7, 12, 13, 15, 16 ((f. T. 5. Lkl.)), 17, 19, 21, 23, 24, 25, 27, 29, 31, 36</p>
--	---	---

Jellinge
 Jyderup
 Kastrup
 Kellerup
 Kerteminde
 Klampenborg
 Langaa
 Løgstør
 Løgumkloster
 Nibe
 Nordborg
 Nysted
 Nørre-Aaby
 Nørre-Ålslev
 Otterup
 Præstø
 Roslev
 Ryomgaard
 Rødby
 Sakskøbing
 Sindal
 Skibby
 Skælskør
 Skærbæk
 Skørping
 Store-Heddinge
 Stubbekøbing
 Sæby
 Tarm
 Tranebjærg
 Tølløse
 Vinderup
 Ærøskøbing.

1 Telegrafbestyrer:
 Blaavand Radiotelegrafkt.

6 Postforvaltere:
 Aabyhøj
 Aarhus 1 og 2
 Fruens Bøge
 Risskov
 Viby J.

19 Fuldmægtige,
 211 Kontrolører,
 1 Materialforvalter,
 20 Ingeniører,
 6 Telegrafmestre af 1. Grad,
 1 Maskinmester af 1. Grad,
 1 Skibsfører af 1. Grad (Overfartsleder),
 2 Konstruktører af 1. Grad.

7. Lønningsklasse
 3.900 Kr. — hvert 3. Aar med 480 indtil 4.860 Kr.

91 Postmestre:
 Aakirkeby
 Aalestrup
 Allinge
 Asaa
 Ballerup
 Birkerød
 Borre
 Braaskov
 Brobyværk
 Byrum
 Christiansfeld
 Dragør
 Dronninglund (f. T. 6. Lkl.)
 Ebeltoft
 Esum
 Fejø
 Fredensborg
 Fuglebjærg
 Føllenslev
 Gilleleje
 Gram
 Græsted
 Gudhjem
 Gørlev S.
 Hals
 Hasle
 Havndal

Hedehusene
 Herlufmagle
 Hirtshals
 Hjallerup
 Holsted
 Hornbæk
 Hundested
 Højer
 Hørsholm
 Ikast
 Indleveringspostkontorerne 8,
 14, 18, 22, 26 (f. T. 6. Lkl.), 32,
 33, 34, 35, 37, 38, 39, 40
 Juelsminde
 Jægerspris
 Karby
 Knebel
 Kolby
 Kh. Lufthavn Pkt.
 Lohals
 Lundby
 Lunderskov
 Løkken
 Mariager
 Marstal (f. T. i 6. Lkl.)
 Mern
 Nekse
 Nørre Nebel
 Ruds-Vedby
 Rungsted Kyst
 Rødning
 Røde Kro
 Rønde
 Slangerup
 Sommersted
 Svaneke
 Svinninge
 Terndrup
 Toftlund
 Tranekær
 Troense
 Tørring
 Ulfborg
 Ullerslev
 Vamdrup
 Vedbæk
 Vestervig
 Vraa
 Ølgod
 Ørsted

13 Postforvaltere:
 Aalborg 1, 2 og 4
 Aarhus 3 og 4
 Fredericia 1
 Horsens 1 og 2
 Kolding 1
 Odense 2, 3 og 4
 Randers 1

431 Overassistenter,
 2 Telegrafmestre af 2. Grad,
 2 Skibsførere af 2. Grad,
 4 Maskinmestre af 2. Grad,
 3 Maskinmestre af 2. Grad (ved Færgerierne).
 Bestyreren af Kh.s Radiofonist.
 9 Konstruktører af 2. Grad.
 1 Værkmester.

8. Lønningsklasse
 3.180 Kr. — hvert 3. Aar med 360 indtil 3.900 Kr. og derpaa efter 3 Aar indtil 4.380 Kr.
 7 Sekretærer.

9. Lønningsklasse
 2.160 Kr. — efter 3 Aar til 2.460 Kr. og derefter hvert 3. Aar med 450 indtil 3.810 Kr.
 1018 Assisterter.

10. Lønningsklasse a.
 2.670 Kr. — hvert 3. Aar med 360 indtil 3.750 Kr.
 2 Tegnere.

10. Lønningsklasse b.
 2.550 Kr. — hvert 3. Aar med 300 indtil 3.750 Kr.
 2 Forstanderinder i Skrivestue.

11. Lønningsklasse
 3.060 Kr. — hvert 3. Aar med 360 indtil 3.780 Kr.
 33 Postvagtmestre,
 1 Færgefører,
 2 Styrmand,
 2 Maskinister,
 16 Konstruktører af 3. Grad.

12. Lønningsklasse
 2.940 Kr. — hvert 3. Aar med 300 indtil 3.540 Kr.
 91 Postbud- og Telegrafbudform.,
 3 Postchaufførformænd,
 4 Værkstedsformænd,
 23 Mekanikere,
 3 Liniemestre,
 2 Færgeførere.

13. Lønningsklasse
 2.820 Kr. — efter 5 Aar til 3.000 Kr.
 101 Pakmesterformænd,
 38 Overmontører,
 2 Arkivformænd,
 5 Depotformænd,
 1 Budformand,
 1 Maskinpasser af 1. Grad (ved Færgerierne).

14. Lønningsklasse
 2.250 Kr. — hvert 3. Aar med 150 Kr. indtil 2.700 Kr.
 569 Overpakmestre,
 648 Overpost- og Overtelegrafbude,
 17 Overchauffører,
 138 Montører af 1. Grad og Haandværkere,
 2 Maskinpassere af 2. Grad (ved Færgerierne),

15. Lønningsklasse
 1.920 Kr. — hvert 3. Aar med 150 Kr. indtil 2.520 Kr.
 406 Postpakmestre,
 55 Montører af 2. Grad,
 42 Chauffører,
 5 Matroser,
 7 Kontorbude.

16. Lønningsklasse
 1.800 Kr. — hvert 3. Aar med 150 Kr. indtil 2.400 Kr.
 1874 Postbude,
 30 Telegrafarbejdere.

17. Lønningsklasse a.
 2.160 Kr. — hvert 3. Aar med 240 Kr. indtil 2.880 Kr.
 241 Kontorassistenter.

17. Lønningsklasse b.
 1.500 Kr. — hvert 2. Aar med 120 Kr. indtil 2.220 Kr.
 1038 Kontorister.

18. Lønningsklasse
 3374 Landpostbude fordelt i 11 Lønssatser med en samlet Lønning paa 11.500.000 Kr.

Den samlede Lønningsudgift til Tjenestemænd i Post- og Telegrafvæsenet er for Finansaaret 1942—43 anslaaet til ca. 44 Millioner Kr.



Nordens ældste
og største
Bladvirksomhed
Grundlagt 1749

Berlingske Tidende

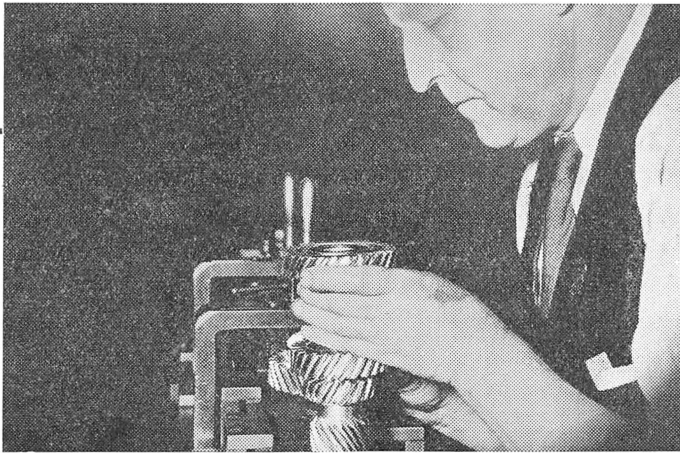

Ford

Nu
som altid
KVALITET

Skandinavisk „Perolin“ Fabrik

København Ø.

Specialfabrik for Gulvbehandlingsmaterialer

Alle moderne Gulvbehandlingsmaterialer og Rengøringsartikler

Leverandør til mange af Landets Postkontorer

*Der findes et „Perolin“ Præparat
for alle Slags Gulve*

GOLF

RADIATORER
PUMPER

H. HOLLESENS FABRIKKER
KØBENHAVN V,

TELF.: CENTR. 1105

TELGR.-ADR.: GOLFRADIATOR

AKTIESELSKABET

De Forenede Vagtselskaber

Axeltorv V

Telf.: Central 891

Vægtergaarden

Lyngbyvej 217

Telf.: Helrup 6511

DANIA GASAPPARATER

Aktieselskabet

Glud & Marstrands Fabriker

Uplandsgade 20 . København S . Telefon Central 1106

NORDISK KARTONNAGEFABRIK

Hessensgade 12 . Central 11337

C. C. Petersens Enke

Sadelmagermester

Nr. Farimagsgade 78, St. o. G.
forhen Reventlowsgade 26

TELF. BYEN 5582y

Leverandør til Postvæsenet.

AKTIESELSKABET

Planet

Specialfirma for Salg af

*Carbonpapir, Farvebaand
Stencils og Duplikatorpapir.*

St. Kongensgade 72.

Central 14 152 & 11 281.

Foreninger.

Dansk Post- og Telegrafforening.

Adresse: Vesterport 532, Trommesalen, V., Tlf. Palæ 4010.

Postkonto Nr.: 18. Dansk Post- og Telegrafforening.

— 54010. Dansk Post- og Telegrafforenings Sprogkursus.

— 54331. Dansk Post- og Telegrafforenings Virksomheder.

— 1833. Dansk Post- og Telegraf Tidende.

Foreningen er stiftet 11. Maj 1929 og er dannet ved Sammenslutning af Dansk Postforening (stiftet 8. Januar 1899) og Dansk Telegrafforening (stiftet 6. December 1898). — Medlemsantal pr. 1. Oktober 1943: ordinære 3100, ekstraordinære c. 600.

Foreningens Opgave: At varetage Medlemmernes Stands- eller Fællesinteresser og at styrke og øge Samfølelsen.

Hovedbestyrelsen 1941—43:

Postmester A. Dræbel, Kalundborg. Tlf. 524 (Formand).

Assistent Frk. E. K. C. Nielsen, Kirkevej 2, Taarbæk, Klampenborg. Tlf. Bellevue 450. (Næstformand).

Overassistent L. Falck Tjellesen, Fyrrehøj 3, Hellerup. Tlf. Helrup 6507 (Redaktør).

Kontrolør H. Holst Christensen, Ved Volden 7, 2., K. Tlf. Sundby 1431 (Kasserer).

Overassistent K. D. Ingeholm, Vangeded 4, 2., Virum pr. Lyngby, Tlf. Fdal 7226 (Sekretær).

1. Kreds: Fuldmægtig Johs. Nielsen, Godthaabsvej 35, 4., F.
2. Kreds A: Kontrolør E. Møsting, Stokrosevej 2, S. Tlf. Am. 5569 u.
2. Kreds B: Kontrolør Johs. Poulsen, Petersborgvej 13, Hillerød. Tlf. 67.
3. Kreds: Kontrolør C. C. Vagner Nielsen, Roskilde.
4. Kreds: Kontrolør Svend Steensen, Svendborg.
5. Kreds: Overassistent A. H. Marcher, Ingerslevsboulevard 15, Aarhus.
6. Kreds A: Assistent G. L. Christensen, Blankavej 14, 3., Valby. Tlf. Valby 713 x.
Assistent C. V. T. Struve, Flakholmen, 17, 1., Vanløse.
6. Kreds B: Assistent Frk. E. K. C. Nielsen, Kirkevej 2, Taarbæk, Klampenborg. Tlf. Bellevue 450.
Assistent Gustav M. Nielsen, Finsensvej 43 A, 1., F. Tlf. Godthaab 178 x.
7. Kreds: Assistent A. J. Lund, Sakskøbing.
8. Kreds: Assistent C. G. Ottosen, Jbpkt.2, Fredericia.
Assistent A. J. Larsen, Sandal, Fredericia.
9. Kreds: Assistent Strange Andersen, Sdr. Ringgade 63, 4., Aarhus. Tlf. 7318.
10. Kreds: Kontorassistent Fru E. Nielsen, Gl. Jernbanevej 9, 4., Valby. Tlf. Valby 1852.
Kontorassistent Fru K. M. Bue Nielsen, Aarhus T. Kontorassistent Fru A. M. Kaas, Præstegade 18, 5., Ø. Tlf. Øbro 2179 u.
Kontorist Frk. Martha Hornbæk, 2. Ingdstr., Aabenraa.
11. Kreds: Overassistent A. P. Frøbert, Aalborg.
12. Kreds: Assistent Martin Jensen, Aalborg.
Repræsentant for Medhjælperne: Medhjælper O. C. Hansen, Svendborg.

Foreningen er inddelt i følgende Kredse:

1. Kreds: Medl. af 1.—7. Lkl. i Generaldirektoratet, Postgironkontoret, Materieldepotet og Værkstederne.
Fuldmægtig Johs. Nielsen, Godthaabsvej 35, 4., F. (Formand).

Kontrolør R. C. E. Jensen, Nrd. Frihavnsgade 49, 2., Ø. Tlf. Øbro 7378 (Kasserer).

Overassistent T. C. Poulsen, Lybækgade 25, S.

2. Kreds A. Medlemmer af 1.—7. Lkl. ved det københavnske Postomraade og ved Jernbanepostkontor 1.

Kontrolør Edv. Møsting, Stokrosevej 2, S. Tlf. Amager 5569 u (Formand).

Kontrolør K. Røder, Glostrup (Næstformand).

Overassistent H. P. D. A. Hansen, Frisersvej 20, Charlottenlund. Tlf. Ordrup 2808 (Sekretær).

Postmester T. P. A. Møller, Svanemøllevej 107, Hellerup. Tlf. Helrup 246 (Kasserer).

Kontrolør C. G. Andersen, Damhusboulevard 50. Tlf. Rødovre 941.

2. Kreds B. Medlemmer af 1.—7. Lkl. ved Overtelegrafinspektoret, Hovedtelegrafkontoret, Rigstelefonkontoret, Regnskabskontoret for Telegraf og Rigstelefon, Høftelegrafkontoret, 1. Ingeniørdistrikt, Kabelingeniørtjenesten, Telegraflaboratoriet, Radioingeniørtjenesten, Radiofonitjenesten og Lyngby Radio.

Kontrolør Johs. Poulsen, Petersborgvej 13, Hillerød. Tlf. 67 (Formand).

Kontrolør A. G. Henriksen, Hostrups Have 8, F. Tlf. Nora 8401 v (Næstformand).

Overassistent G. S. Hansen, Ole Bruunsvej 1, Charlottenlund. Tlf. Ordrup 2337 (Kasserer).

Overassistent A. B. Winther, Ved Statsgraven 7, S. Tlf. Amager 9041 v (Sekretær).

Overassistent Frk. L. C. Møller, Stockholmegade 11, Ø. Tlf. Øbro 1795 y.

3. Kreds. Medl. af 1.—7. Lkl. i 1. Overpostinspektorat, ved Kalundborg og Skamlebæk Radio samt i Thorshavn.

Kontrolør C. C. Vagner Nielsen, Roskilde (Formand).

Postmester Jens Sund, Stege (Næstformand).

Postmester J. Hansen, Fredensborg (Kasserer).

Kontrolør Egebjerg, Hillerød.

4. Kreds. Medl. af 1—7 Lkl. i 2. Distrikt. 2. Overpostinspektorat, 2. Ingeniørdistrikt og ved Jernbanepostkontor 2.

Kontrolør Svend Steensen, Svendborg (Formand). (Tlf. 1441).

Postmester Jørgensen, Aabenraa (Næstformand).

Overassistent Fru K. M. Graven, Frederik d. 3. Vej, Fredericia (Kasserer).

Overassistent Fuglsang, Svendborg (Kasserer).

Postmester H. A. Nielsen, Fredericia.

Stationsleder Bech Larsen, Kolding.

Overkontrolør O. M. Rasmussen, Jbpkt.2, Fredericia.

5. Kreds. Medl. af 1.—7. Lkl. i 3. Overpostinspektorat og 3. Ingeniørdistrikt.

Overassistent A. H. Marcher, Aarhus (Formand).

Kontrolør B. Ludvigsen, Horsens (Næstfmd.).

Overassistent B. C. O. Jespersen, Herning (Kasserer).

Overassistent N. C. Møller, Aarhus T. (Sekretær).

Postmester M. N. Madsen, Ikast.

Kontrolør V. E. Jensen, Silkeborg.

Kontrolør O. P. Pedersen, Vejle.

6. Kreds A: Medl. af 8.—10. Lkl. a, Konstruktører III samt Medhjælperne i Generaldirektoratet, Postgironkontoret, ved det københavnske Postomraade og Jernbanepostkontor 1.

Assistent G. L. Christensen, Blankavej 14, 3., Valby.
Tlf. Valby 713 x (Formand).

Assistent C. V. T. Struve, Flakholmen 17, 1., Vanløse
(Næstformand).

Assistent J. V. Vasby, Hejrevej 42, 4., NV., Tlf. Taga
726 x (Kasserer).

Medhjælper F. R. Kristensen, Nyelandsvej 4 B, 4., F.,
Tlf. Goth. 3153 x (Sekretær).

Assistent H. E. Thøgersen, Wagnersvej 36, V.

Assistent Fru W. E. Helbo, Bjørnsonsvej 74, Valby.

Assistent H. Ibsen, Oldermundsvej 45, 4., NV. Tlf. Taga
4946 u.

6. Kreds. Medl. af 8—10. Lkl. a samt Konstruktører
III og Medhjælpere ved Overtelegrafinspektoratet, Ho-
vedtelegrafkontoret, Rigstelefonkontoret, Regnskabs-
kontoret for Telegraf og Rigstelefon, Høftelegrafkon-
toret, 1. Ingeniørdistrikt, Kabelingeniørstjenesten, Ra-
dioingeniørstjenesten, Radiofonistjenesten og Lyngby Ra-
dio, samt Afløser under Overtelegrafinspektoratet.

Assistent Frk. E. K. C. Nielsen, Kirkevej 2, Taarbæk,
Klampenborg (Formand). Tlf. Bellevue 450.

Assistent Fru G. M. Andersen, Akacievej 20, Virum,
Lyngby (Næstfmd.).

Assistent G. M. Nielsen, Finsensvej 43 A. F. (Kasserer).

Assistent V. N. Bak, Tagensvej 235, NV. (Sekretær).

Assistent Frk. G. V. Bruun, Østbanegade 175, Ø.

Assistent C. Møller, Damsbovej 9, 1., Valby.

Assistent H. M. Jensen.

7. Kreds. Medl. af 8—10. Lkl. a samt Medhjælpere i 1.
Overpostinspektorat, ved Kalundborg og Skamlebæk
Radio samt i Thorshavn.

Assistent A. Jessen Lund, Saksøbing (Formand).

Assistent A. A. Olufson, Vordingborg (Næstformand).

Assistent M. Møller, Nykøbing Fl. (Kasserer).

Assistent K. R. Flarup, Korsør (Sekretær).

Assistent G. H. Pedersen, Sorø.

Assistent K. B. Christensen, Frederikssund.

8. Kreds. Medl. af 8—10. Lkl. a samt Konstruktører
III og Medhjælpere i 2. Overpostinspektorat, 2. Ingeniør-
distrikt og ved Jernbanepostkontor 2 (hjemmehørende
i Fredericia).

Assistent C. G. Ottosen, Fredericia (Formand).

Assistent A. J. Larsen, Fredericia T (Næstfmd.).

Assistent Helmer Larsen, Fredericia (Kasserer).

Assistent C. J. Thode, Nyborg (Sekretær).

Assistent N. V. Krogh, Odense (Kasserer for fynske
Afd.)

Assistent P. E. Jensen, Skærbæk.

Assistent S. A. Larsen, Svendborg.

Assistent T. N. T. Birkelund, Bjpk. 2, Fredericia.

9. Kreds. Medl. af 8—10. Lkl. a samt Konstruktører III
og Medhjælpere i 3. Overpostinspektorat, 3. Ingeniør-
distrikt og ved Blaa vand Radio.

Assistent Strange Andersen, Aarhus (Formand).

Assistent K. A. Honoré, Aarhus (Næstformand).

Assistent Fru R. Hesseldahl, Aarhus (Kasserer).

Medhjælper V. T. G. Jensen, Aarhus (Sekretær).

Assistent K. Raun, Randers.

10. Kreds. Medl. af 10. Lkl. b og 17. Lkl. i hele Landet.
Kontorassistent Fru Ellen Nielsen, Gl. Jernbanevej 9,
Valby. Tlf. Valby 1852 (Formand).

Kontorassistent Fru A. M. Kaas, Præstøgade 13, Ø.
Tlf. Øbro 2179 u (Næstfmd., Kasserer).

Kontorassistent Frk. Enevoldsen, Girokt.

Kontorist Frk. M. Hornbeck, 2. Indgstr., Aabenraa.

Kontorassistent Fru Bue Nielsen, Aarhus T.

Kontorassistent Frk. E. Bækgaard, Toldpostkt. Kh.

Kontorist Fru M. C. Nielsen, Rigstelefonkt. Kh.

11. Kreds. Medl. af 1.—7. Lkl. i 4. Overpostinspektorat.
Overassistent A. P. Frøber, Aalborg (Formand).
Postmester V. R. H. Frederiksen, Løgstør (Næstfmd.).
Postforvalter H. C. Tholander, Aalborg 3 (Kasserer)
Overassistent A. T. Thomsen, Struer.
Overassistent F. O. Ruth, Nørresundby.

12. Kreds. Medl. af 8—10. Lkl. a samt Konstruktører III
og Medhjælpere i 4. Overpostinspektorat.

Assistent Martin Jensen, Aalborg (Formand).

Assistent P. U. Carlsen, Skagen (Næstformand).

Assistent Frk. A. M. Luplau, Aalborg (Kasserer).

Assistent E. Juul-Dam, Aalborg (Sekretær).

Assistent C. Lorentzen, Aars.

Assistent V. Foldager, Løgstør.

Assistent S. U. Jepsen, Skagen.

Som ordinære Medlemmer kan optages 1) alle Tjenestemand i Post- og Telegrafvæsenets 1.—10. og 17. Lkl. samt Konstruktører III og Medhjælpere. 2) Ordinære Medlemmer, der faar deres Afsked af Post- og Telegrafvæsenets Tjeneste efter egen Ansøgning eller af Grunde, der ikke berører deres borgerlige Ære. Disse skal dog senest et Aar efter Afskedigelsen til Formanden fremsætte skriftlig Begæring derom, hvorefter de vedblivende kan staa som Medlem med Pligter og Rettigheder som ordinære Medlemmer. Hvis en saadan Begæring ikke fremsættes inden den givne Frist, betragtes de som udmeldte.

Som ekstraordinære Medlemmer uden Stemmeret optages:

1) Aspiranter til 1.—10. og 17. Lkl.

2) Medlemmer, der staa udenfor Nr.

3) Forhenværende ordinære Medlemmer, der er udraadt af Tjenesten med Pension.

4) Forhenværende ordinære Medlemmer, der er udraadt af Tjenesten uden Pension, dog kun ifølge Beslutning af Hovedbestyrelsen.

Indmeldelse i Foreningen kan ske gennem Hovedbestyrelsens Medlemmer eller andre af Foreningens Tilidsmænd.

Kontingentet er:

Ordinære Medlemmer 2 Kr. pr. Maaned.

Ekstraordinære - a) Elever, Ekstrakontorister og Medlemmer udenfor Nr. 2 Kr. halvaaarlig.

b) Andre 2 Kr. aarlig.

Formænd:

Dansk Telegraf forening:

1909—1910 C. V. V. Munck.

1910—1915 I. C. Møller.

1915—1920 L. P. Jensen.

1920—1924 Sv. Jørgensen.

1924—1925 I. K. Ingeholm.

1925—1929 J. J. Sund.

Dansk Post forening:

1899—1902 L. C. Schou.

1902—1908 C. E. V. E. Andersen.

1908—1911 Jac. N. K. Andersen.

1911—1913 Hans Jensen.

1913—1915 A. C. Fabricius.

1915—1917 J. W. Ø. Philipsen.

1917—1919 A. C. Fabricius.

1919—1924 G. L. Willemann.

1924—1928 Skotte-Hansen.

1928—1929 T. V. Johansen.

Dansk Post- og Telegraf forening:

1929—1930 J. J. Sund.

Jan. 1930—Maj 1930 W. E. Philipsen.

Juni 1930—1935 G. Hulegaard.

1935—Febr. 1938 J. E. Ravner.

Febr. 1938—Maj 1938 V. Gottlieb.

Juni 1938—A. Dræbel.

Generalforsamling: Delegeretmøde afholdes normalt en Gang aarlig i Maj Maaned.

Foreningen udgiver et Medlemsblad »Dansk Post- og Telegraf Tidende«.

Redaktør: Overassistent L. Falck Tjellesen.

Ekspedition: Vesterport 532, V. Tlf. Palæ 4010.

Oplag: Ca. 4200 Eksp. (med for T. 20 Nr. aarlig).

Abonnementspris: 8 Kr. aarlig.

Dansk Postforbund.

Adresse: Vodroffsvej 13, 3., V., Tlf. C. 14124.

Postkonto Nr.: 26200.

Stiftet: 16. August 1908. — Medlemsantal: 7000.

Forbundets Forretningsudvalg (tillige Forhandlingsudvalg):

Overpakkemester P. Jensen, Sparresholmsvej 55, Brønshøj. Tlf. Bella 623 (Formand og Redaktør).

Postbud A. K. M. Holde, Ingerslevgade 118, 1., V. Tlf. Eva 6079.

Landpostbud N. Breddam, Viborg. Tlf. 1328.

Overpakkemester O. M. Ørum, Sdr. Ringgade 42, Aarhus. Tlf. 2285.

Overpakkemester Aage Nielsen, »Viki«, Gefionsvej, Fredericia.

Montør I S. S. Jespersen, Tinglev. Tlf. 4107.

Forretningsudvalget danner i Forbindelse med nedenævnte Medlemmer Forbundets Hovedbestyrelse:

Overpakkemester P. W. Martins, Floras Allé 24, Vanløse. Tlf. Damsø 4515.

Overpakkemester H. C. Jensen, Pernillevej 21, 1., NV. Tlf. Taga 6950.

Landpostbud C. Rudolph, Agerskov.

Landpostbud R. Rasmussen, Saksøbing.

Landpostbud N. P. Petersen, Ringsted.

Landpostbud Ingv. Jensen, Hørsholm.

Landpostbud M. Valsøe, Ebberup.

Landpostbud S. F. Søndergaard, Silkeborg. Tlf. 1037.

Overpakkemester H. Johansen, Valdemarsgade 4, 2., Aalborg.

Postpakkemester Chr. Hansen, Nysted.

Overpakkemester H. Kjær, Dalegade 41, Fredericia.

Overpakkemester P. A. Hansen, I. E. Olsensgade 5, Ø.

Overmontør R. C. Zornow, Solitudevej 11, N. Tlf. Nora 145 y.

Montør I. K. Lemme, Ny Munkegade 71, Aarhus.

Pakkemesterformand Axel E. Jensen, Anders Billesvej 37, Fredericia, Tlf. 1157 (Hovedkasserer).

Pakkemesterformand M. N. Elleby, Randbølvej 38, F. Tlf.: Damsø 4571 (Sekretær).

Forbundet har 5 Afdelinger, nemlig:

Københavns Postbudeforening.

Provincspostbudeforeningen.

Jernbanepostforeningen.

Landpostbudenes Centralforening.

Teknikerforeningen.

Forbundet udgiver et for Afdelingerne fælles Medlemsblad »Posthornet«.

Aarhus Telegrafpersonales Spare- og Laaneforening af 1. Febr. 1916.

Adresse: Aarhus T.

Medlemstal: ca. 80.

Foreningens Formaal er ved maanedlige Indbetalinger at opsøre en Kapital, der kun kan hæves ved Afsked, Forflyttelse, Militærtjeneste og Træden uden for Nummer, samt yde Medlemmerne billige Laan paa gunstige Afbetalingsvilkår. Endvidere findes en Skatte-, Jule- og Feriekonto.

Enhver paa Aarhus Telegrafkontor tjenstgørende Tjenestemand kan blive Medlem.

Foreningens Bestyrelse:

Kontrolør Rh. Schulze (Formand).

Assistent Frk. M. Brun (Næstformand).

Assistent Frk. K. M. Jensen (Kasserer).

Overassistent N. C. Møller (Sekretær).

Assistent Frk. E. Nis-Hansen.

Revisorer:

Kontrolør J. Aage Nielsen og

Kontrolør N. C. V. Jensen.

Begravelseskassen af 26. Maj 1893.

Adresse: Godthaabsvej 45, F. Tlf. Godthaab 31 v. Stiftet: 26. Maj 1893. — Medlemsantal: 130 Mænd og 131 Kvinder.

Begravelseskassens Formaal: at yde Medlemmer og deres Enker Begravelseshjælp, 400 Kr. for Manden og 350 Kr. for Hustruen samt at yde Medlemmer Laan paa indtil 200 Kr. mod en Rente af ca. 5% p. A.

Bestyrelsen:

Postvagtmester J. Olsen, Godthaabsvej 45, F. Tlf. Godthaab 31 v. (Formand).

Pakkemesterformand Th. Christensen, Ndr. Fasanvej 44, 3., F. Tlf. Godthaab 1289 y (Næstformand).

Overpakkemester A. M. Larsen, Strandlodsvej 90, 3., S. Tlf. Amager 3863 x (Kasserer).

Overpakkemester M. Bonnicksen, Njalsgade 73, 1., S.

Overpakkemester C. F. K. Husum, Nygaardsvej 30. Tlf. Rytang 4071 y.

Kontingenter for aktive Medlemmer: 1,25 Kr. pr. Md. Som Medlemmer optages alle Tjenestemænd, der staar i Jernbanepostforeningen.

Formænd:

1893—1905 Postpakkemester S. Hansen (Stifter).

1905—1911 Postpakkemester Bruselius.

1911—1940 Pakkemesterformand E. Nielsen.

1940— Postvagtmester J. Olsen.

Civiletaternes Sommerhuse A/S.

Adresse: Thorvaldsensvej 29, V., Tlf. V. 8949.

samt Kobæk Strand pr. Skælskør, Tlf. 203.

I Foraaret 1913 opførtes der paa 6 Tdr. Land ved Kobæk Strand pr. Skælskør, paa Initiativ af Overpostinspektør Jacob Andersen, Aarhus, 10 Villaaer og en Restaurationsbygning; disse var beregnet til at kunne rumme ca. 60 Gæster. Grund, Bygninger og Inventar kostede ca. 40000 Kr.

Efter udbudt Aktietegning blev Sommerhusene ved et Møde, der afholdtes den 29. Marts 1914, overtaget af et Aktieselskab med en Aktiekapital paa Kr. 21250.00 fordelt paa 850 Aktier à Kr. 25.00.

Senere er Sommerhjemmet udvidet med 4 store Villaaer med 47 Gæsteværelser, ligesom Hovedbygningen ved gentagne Om- og Tilbygninger nu har en Spisesal, der kan rumme 240 Gæster ved Smaaborde. Paa 1. Sal findes Læsesal, Kontor og Gæsteværelser. Ialt haves Sengeplads til 200 Gæster. Endvidere er bygget Garage, der kan rumme 12 Biler, stor W.C.-Bygning samt en Bygning til Tjenestepersonalet.

Den 27. Maj 1940 er Bygningen vurderet til og assureret for 140478 Kr. Selskabets Gæld er 5000 Kr.

I Sommermaanederne er Gæsterens Antal ca. 900.

Et af Aktieselskabet stiftet Rekreativefond har en Formue paa 22500 Kr. Efter Ansøgning tildeles der pensionerede Embedsmænd og Enker i et Antal af indtil 60 helt eller delvis frit Ophold i 14 Dage i For- og Eftersæsonen.

Selskabets Bestyrelse:

fhv. Overpostinspektør Jacob Andersen, Aarhus (Formand).

fhv. Godsbestyrer Martin Buch, Thorvaldsensvej 29, V. Tlf. V. 8949 (Administrator og Kasserer).

Postmester A. E. Baastrup, Kolding.

Postmester A. Dræbel, Kalundborg.

Overassistent L. Falck Tjellesen, Fyrrehøj 3, Hellerup.

Stationsforstander D. O. Høgsgaard, København.

Toldinspektør L. Thomas, København.

Dansk Telegrafforenings Begravelseskasse.

Adresse: Rygaardshallé 8, 2. th., Hellerup.

Postkonto Nr.: 2706.

Stiftet: 1. Septbr. 1905. — Medlemsantal pr. 15.

Oktober 1942: 894.

Kassens Formaal: At yde Medlemmerne Begravelseshjælp.

Kassens Bestyrelse:

Kontorchef A. Eløse, R., Hørsholmvej 75, Rungsted. Tlf. 606 (Formand).

Overkontrolør K. H. Sørensen, Ø. Farimagsgade 73, Ø. Tlf. Øbro 7021 v (Sekretær).

Postmester J. Sund, Stege. Tlf. 4600.

Telegrafkontrolør P. A. Møller, Gl. Kongevej 173, 1., V. Tlf. Vester 2282 x.

Telegrafassistent Frk. E. K. C. Nielsen, Kirkevej 2, Taarbæk, Klampenborg. Tlf. Bellevue 450.

Telegrafbestyrer K. Steenhof, Rygaardshallé 8, 2., Hellerup. Tlf. Helrup 1386 (Kasserer og Forretningsfører).

Som Medlem optages enhver, der er berettiget til Optagelse i »Dansk Post- og Telegrafforening«, og disses Hustruer, naar han (hun) ved Indmeldelsen endnu ikke er fyldt 60 Aar. Den paagældende maa udfylde en Helbredssatt, paa Grundlag af hvilken Afgørelsen om Optagelse træffes. Der kan tegnes Begravelseshjælp paa 300 og 500 Kr., og Præmien beregnes efter Livsforsikringsprincippet. For Tiden udbetales ved Dødsfald, foruden Begravelseshjælpen en Bonus paa 35% af denne.

Generalforsamling afholdes hvert Aar.

Ved Afslutning af Status for 1942 ejede Kassen en Nettoformue af 228.687 Kr. Udgifterne for Aaret 1942 androg 6242.86 Kr.

Kassen blev fra dens Stiftelse til Dansk Telegrafforenings Sammenslutning med Dansk Postforening i

Maj 1929 ledet af Bestyrelsen for Dansk Telegraf-forening. Da Kassen ved Udgangen af Maj 1929 udskiltes fra denne Forening, blev der valgt en selvstændig Bestyrelse ved et konst. Møde den 6. Juni 1929.

Enkekassen af 2. Februar 1886.

Adresse: Enkekassen, Hovedtelegrafstationen, K., Tlf. Am. 1157 (Sekretæren).
Postkonto Nr.: 3939.
Stiftet 2. Februar 1886. — Medlemsantal: 634.

Enkekassen har til Formaal at understøtte dens ordinære Medlemmers Enker og lindre øjeblikkelig Nød fremkaldt ved et Medlems Død. Foreningen yder Medlemmerne Laan paa indtil 400 Kr.

Bestyrelse:

Kontorchef i Generaldirektoratet for Post- og Telegrafvæsenet M. J. C. Gredsted.
Kontrolør R. R. L. Schulze, Aarhus (Næstfmd.).
Telegrafbestyrer C. J. Hansen, Regnskabskontoret. Tlf. Am. 1157 (Kasserer og Sekretær).
Overkontrolør O. P. Nielsen, Forstærkerafd., Stats-telefonkontoret.
Assistent A. J. Larsen, Fredericia T.

Som ordinært Medlem optages enhver mandlig Post- og Telegraf-tjenestemand under 45 Aar i 1.—11. Lkl. samt mandlige Elever og Kontorister.

Som ekstraordinære Medlemmer kan optages mandlige Tjenestemand fra det fyldte 45. Aar af samme Tjenestemandskategorier som nævnt ovenfor, endvidere enhver Kvinde indenfor disse samt kvindelige Elever og Kontorister.

Kontingentet er:

for gifte ordinære	2.00 Kr. mdl.
- ugifte	0.50 - -
- ekstraordinære mindst..	0.25 - -

Ordinære Medlemmer er pligtige til at betale Kontingent fra det fyldte 22. Aar. Eventuelt Efterkontingent kan indbetales i 5 paa hinanden følgende Aar med $\frac{1}{60}$ månedlig. Ethvert Medlem bliver kontingentfri ved det fyldte 70. Aar.

Foreningens Formue udgør 128.000 Kr., og er anbragt dels i offentlige Sparekasser, dels ved Udlaan til Medlemmerne og dels ved Anbringelse i solide Stats- eller Kreditforeningsobligationer.

Enkerne efter ordinære Medlemmer faar uden Ansøgning hvert Aar en Understøttelse (Aarsrente), hvis Størrelse delvis er afhængig af Mandens Medlemskab som gift ordinært Medlem.

Under ganske særlige Forhold kan Bestyrelsen yde Enker og andre nære Efterladte saavel efter ordinære som efter ekstraordinære Medlemmer en Understøttelse paa indtil 100 Kr.

I Understøttelser og Aarsrenter har Enkekassen udbetalt 282.130 Kr.

Legater: se disse.

Formænd:

1886—1905 Telegrafbestyrer C. I. E. Mulvad (død).
1905—1921 Overtelegrafbestyrer O. H. Henriksen (død).
1921— Kontorchef M. J. C. Gredsted.

Etatsorkestret.

Adresse: Ved Volden 7, 2., K., Tlf. Sundby 1431.
Stiftet 24. Marts 1922. Medlemstal: aktive 60.
passive 500.

Kontingent: Aktive 2 Kr. mdl. i Saisonen,
passive 3 Kr. aarlig.

Orkestrets Opgave er ved Afholdelse af Prøver og Koncerter at vække og vedligeholde Interessen for den gode Musik indenfor Etaterne.

Prøver afholdes hver Onsdag Aften i Tiden Sept.—April. Koncerter afholdes normalt i November og Marts. Dirigent: Musikdirektor Vilh. Christensen, Bag Søndermarken 3, 2., Valby. Tlf. Valby 6107.
Bestyrelsen bestaar af:

Postkontrolør H. Holst Christensen (Adresse og Tlf. se ovenfor) (Formand).
Overtoldkontrolør Jul. Jørgensen (Næstformand).
Overtelegrafkontrolør J. Callesen Jensen.
Trafikassistent K. V. Mortensen (Kasserer). (Post-konto 20480). Tlf. Taga 7427 v.

Arkivar: Overassistent i Post- og Tgraaf. L. K. Frostholm.

Tidligere Dirigenter:	Tidligere Formænd:
Fuldmægtig E. Hauerslev.	Telegrafbestyrer
Organist. A. Strandqvist.	Svend Jørgensen.
Musikdir. S. WilhelmSEN.	Postmester V. Gottlieb.

Forbrugsgeneringen for Embeds- og Bestillingsmænd samt Læger.

Adresse: Reventlowsgade 12, Mezz., V., Tlf. C. 5485. (Kontortid: 9—16).
30.000 Medlemmer.

Bestyrelse:

Stationsforstander D. O. Høgsgaard (Formand).
Kontorchef i Belysningsvæsenet K. Bruun (Næstformand).
Kontorchef i Skattevæsenet R. Hindskov.
Raadsformand O. B. Kofoed.
Kontrolør i Post- og Telegrafv. A. C. K. Ibsen.
Sekretær Chr. Vejre.
Repræsentantskabets Formand:
Landsdommer K. Mundt.

Foreningen af Brevsamlere og Postekspeditører i Danmark.

Adresse: Fynshav, Tlf. Fynshav Ctr.
Stiftet: 11. Febr. 1905. — Medlemsantal: 330.

Foreningens Formaal: Ved Samvirke af alle Landets Brevsamlere og Postekspeditører udenfor Jernbanerne at arbejde for Medlemmernes Tarv og ved at søge Lønningsforholdene forbedrede.

Foreningens Bestyrelse:

Postekspeditør Erik Olsen, Fynshav, Tlf. Fynshav Ctr. (Formand).
Postekspeditør Alf. Christensen, Simmerbølle, Tlf. Rudkøbing 431 (Næstformand).
Postekspeditør Kragh, Nim (Suppleant 1943—44) (Kasserer).
Postekspeditør H. C. P. Cornett, Fjelstrup (Redaktør og Sekretær).
Brevsamler Th. Nielsen, Bromølle pr. Jyderup.

Et Repræsentantskab fordelt paa 17 Kredse:

1. Kreds Københavns Amt.
2. — Præstø, Sorø og Maribo Amt.
3. — Holbæk Amt.
4. — Svendborg Amt.
5. — Odense Amt.
6. — Hjørring Amt.
7. — Aalborg Amt.
8. — Thisted Amt.
9. — Viborg Amt.
10. — Aarhus Amt.
11. — Ringkøbing Amt.
12. — Vejle Amt.
13. — Ribe Amt.
14. — Haderslev Amt.
15. — Aabenraa, Sønderborg og Tønder Amt.
16. — Færøerne.
17. — Bornholm.

Som Medlem optages enhver Brevsamler og Postekspeditør udenfor Banerne.

Kontingentet er fastsat saaledes:

$\frac{3}{4}$ % af den udbetalte Lønning eksklusive Regulerings-tillægget. Opkrævning sker igennem det foresatte Post-kontor ved Postmesterens velvillige Assistance.
Det eventuelle Overskud overføres til Understøttelses-fondet (Hjælpefond). Dette oprettedes 1935 og Formaalet er at yde Medlemmerne en øjeblikkelig Hjælp i Tilfælde af Sygdom, Dødsfald og undt. i andre særlige Tilfælde, hvor Hjælp er nødvendig.

Fondets Formue skal dog være 5000 Kr., før det maa begynde sin Virksomhed. — Dette er endnu ikke naaet.

Foreningen udgiver et Medlemsblad »Foreningen af Brevsamlere og Postekspeditører i Danmark«. Oplaget er ca. 350 Eksp. med 6 aarlige Numre.

Formænd:

1905—24 Posteksp. N. C. Rasmussen, Øster Assels.
1924—26 Brevsamler E. Eskildsen, Haderup pr. Skive.
1926—31 Brevsamler A. C. Andersen, Orø pr. Holbæk.
1931—33 Posteksp. Fr. Lund, Raarup.

1933—38 Posteksp. C. E. Hansen, Karrebæksminde.
1938— Erik Olsen, Fynshav.

Æresmedlemmer:

Brevsamler N. C. Rasmussen, Øster Assels.
Enkefru Cathrine Petersen, Jerlev J.

Foreningens for Post- og Telegrafvæsenets Embeds- og Bestillingsmænd af 22. Februar 1872.

Adresse: Glostrup. Tlf. Glostrup 887.
Postkonto Nr.: 1872.
Stiftet: 22. Februar 1872. — Medlemsantal: 1701.

Foreningens Formaal:

1. At yde sine Medlemmer Laan.
2. At understøtte Medlemmers Enker og under særlige Forhold andre Efterladte.

Foreningens Bestyrelse:

Telegrafbestyrer L. P. Jensen, Odense (Formand).
Telegrafbestyrer C. J. Hansen, Svinget 28, S. Tlf. Am. 1157 (Næstformand).
Postmester K. Arvig, Glostrup. Tlf. Glostrup 887 (Kasserer).

Overkontrolør K. H. Sørensen, Øster Farimagsgade 73, Ø. Tlf. Øbro 7027 v.
Overassistent Frk. E. Willemoes Jørgensen, Nitivej 7, F. Tlf. Godthaaab 3257 u.
Postmester Adam Høgelund, Hostrups Have 20, V. Tlf. Nora 6663.
Overkontrolør H. K. Jørgensen, Carl Johans Gade 13, Ø. Øbro 1513 x.

Ordinær Generalforsamling afholdes hvert Aar i April Maaned efter Bekendtgørelse med en Maanedes Varsel i »Dansk Post- og Telegraf Tidende«.

I 1942 er der ydet 592 Laan til Beløb 196190 Kr. samt uddelt 162 Understøttelser til Beløb 14660 Kr. Endvidere er der i Foreningens Bygning indrettet 4 Friboliger til Enker efter Medlemmer.

Foreningens Formue pr. 31. December 1942:

Laanefondet: Tilgodehavende paa Udlaan..	Kr. 153860.00
Kassebeholdning	8001.52
Understøttelsesfondet: Foreningens Bygning, Mariendalsvej 38—40, Ejendoms-skyld	Kr. 146000.00
indest. Prioritet	46108.68
	99891.32
Obligationsbeholdning	66600.00
Andre Beholdninger	707.57
Samlet Formue	Kr. 329060.41

Foreningen bestyrer »Forhenværende Postmester i Lyngby Jacob Ferdinand Wrads-Larsens Legat: se Legater.

Som Medlemmer optages Tjenestemænd i Post- og Telegrafvæsenets 1—10 og 17. Lønningsklasse samt Medhjælpere og Elever. Indskud 2 Kr., Kontingent 6 Kr. aarlig.

Formænd:

1872—95: Kontorchef, Justitsraad C. F. Bruun. 1895—1900: Postinspektør C. C. Lund. 1900—08: Postkontrolør N. P. Hansen. 1908—10: Overtelegrafist F. O. Andersen. 1910—30: Postmester Chr. Andersen. 1930: Telegrafbestyrer L. P. Jensen.

Æresmedlemmer: Ingen nulevende.

Tidl. udnævnt:

- 21.3 1874: Generaldecisor Kammerherre Monrad.
22.2 1922: Telegrafbestyrer F. O. Andersen og Postmester E. Holbøll.

Fredericia Telegrafpersonales Spare- og Laaneforening.

Adresse: Fredericia.
Postkonto Nr.: 5838.
Stiftet 1. April 1878. — Medlemsantal: 143.

Foreningens Formaal er ved maanedlige Indbetalinger at sætte dens Medlemmer i Stand til at opspare en Kapital, samt yde dem Laan paa gunstige Afbetalingsvilkår.

Som Medlem optages enhver paa Fredericia Telegrafkontor tjenestegørende. Ved eventuel Forflyttelse kan de paagældende vedblive at være Medlem.

Foreningens Bestyrelse:

Kontrolør N. M. Iversen, Fredericia T. (Formand).
Overassistent H. C. Weiland, Fredericia T. (Næstfmd.).
Overassistent Edlef Jensen, Fredericia T. (Kasserer).
Overassistent H. J. Deleuran, Fredericia T.
Assistent Svend Bloch, Fredericia T.

Formænd:

M. C. Schmidt.
Chr. Madsen.
L. H. Ottosen.
M. Bloch.

Idrætsforening »Posten«.

Stiftet 14. Januar 1932.
Emdrupvej 123, 1. th. Tlf. Søborg 3310.
Postgiro Nr. 57567.

Foreningens Formaal er at samle alle, der er ansat i Post- og Telegrafvæsenet, til aktiv Idrætsudøvelse. Som Medlemmer optages saaledes enhver, der er ansat i Etaten.

Kontingentet til Foreningen er: Aktive Seniores: Mænd Kr. 1.25 mdl., Kvinder Kr. 1.50 mdl. Aktive Ynglinge Kr. 0.75 pr. mdl. Passive Medlemmer Kr. 1.50 pr. Halvaar.

Foreningens Medlemstal udgjorde pr. 1. Okt. 1942 265 Aktive og 280 Passive.

Foreningen har følgende Idrætsgrene paa sit Program: Atletik, Fodbold, Gymnastik, Haandbold, Skydning.

Foreningens Ledelse:

Forretningsudvalg:

Postbud Poul Ole Hansen, Emdrupvej 123, 1. th. Tlf. Søborg 3310 (Formand).

Postpakmester Villy Hansen, Persiensvej 8 (Næstformand).

Postbud Børge Larsen, Koldinggade 18, 2. tv. (Kasserer).
Postbud Werner Larsen, Kantorparken 25, 2. (Sekretær).

Postbud V. E. Brandenburg, Gunløsgade 58, 4., Tlf. Am. 2634 x (Sekretær).

Atletikklubben:
Reservepostbud Harry Grandt Jensen, Tomsgaardsvej 4, 4. tv. (Formand).

Boldklubben:

Postbud Werner Larsen, Kantorplads 25, 2. (Formand).

Haandboldklubben:
Montør Børge Winberg, Munkeskovvej 7, 2. th. Tlf. Rytvang 4957 u (Formand).

Skytteforening:
Postbud Willy Petersen, Magnoliavej 5 St. Tlf. Valby 5416 (Formand).

Foreningen udgiver et maanedlig Medlemsblad, der redigeres af Postbud Werner Larsen og Postbud Børge Larsen.

Generalforsamling (ord.) afholdes 1 Gang aarlig i Bygningens af Aaret, dog inden 15. Februar.

Tidligere Formænd:

Cyklebud (nu Postbud) Carlo Thomsen 1932—1934.
Cyklebud (nu Postbud til Elevuddannelse) Alfred Christensen 1934—36.

Jernbanepostforeningen.

(Afd. under Dansk Postforbund).

Adresse: Gefionsvej 19, Fredericia. Tlf. 1522.
Postkonto Nr.: 2086.
Stiftet den 4. Marts 1900. — Medlemsantal: 363.

Foreningens Bestyrelse:

Overpakmester Aage Nielsen, Fredericia, Tlf. 1522 (Formand).

Overpakmester P. A. Hansen, I. E. Ohlsensgade 5, Ø. Tlf. Øbro 31 12 u (Næstfmd.).

Overpakmester H. J. Kjær, Fredericia (Kasserer).

Overpakmester K. K. Petersen, Nyborg.

Overpakmester J. A. Kristensen, Fredericia.

Som Medlemmer optages alle Tjenestemænd i 11.—14. Lkl. ved Jernbanepostkontorerne.

Formænd:

1900—1903 Th. Stephansen.
1903—1906 S. Hansen Skibby.
1906—1909 Ludvig Olsen.
1909—1910 Markvorsen.
1910—1912 Th. Madsen.
1912—1918 Hansen Skibby.
1918—1924 M. Elleby.
1924—1928 N. C. Nielsen.
1928—1938 F. Heidemann.
1938—1940 N. C. Nielsen.
1940—1943 Axel E. Jensen.
1943— Aage Nielsen.

Kristelig Post- og Telegrafforening.

Adresse: Telegrafbestyrer K. M. Schmidt, Aarhus, Tlf. 8265.

Foreningens Fælleskasse: Postkonto Nr. 11253, Kristelig Post- og Telegrafforening, Kassereren, Fredericia.

Hedningemissionen: Postkonto Nr. 26103. Missionsopgaven, Kontrolør S. C. P. Nielsen, Kongensgade 106, 2., Fredericia.

Kristelig Postforening stiftedes 1921 ved et Møde i Odense. Indbyder Overpostbud P. E. Andersen, Odense. Kristelig Telegrafforening stiftedes 21. Jan. 1918.

Disse forenedes i 1927 under Navnet: Kristelig Post- og Telegrafforening. Foreningens Motto er: Indenfor Etaten at vække Trang til mere aandelig Klarhed og bringe Guds Rige til den enkelte.

Foreningens Arbejde ledes af et Landsudvalg paa 9 Medlemmer:

Telegrafbestyrer K. M. Schmidt, Aarhus, Tlf. 8265 (Formand).

Postvagtmester S. Olesen, Aarhus (Næstformand).
Postvagtmester M. Christensen, Fredericia (Kasserer).
Kontrolør S. C. P. Nielsen, Fredericia (Sekretær for Missionsopgaven).

Overass. A. J. Kristiansen, Andersen Nexø Vej 37, Søborg (Redaktør).

Assistent Frk. N. M. Mathiesen, Telegrafkontoret, Odense.
Pakmesterformand S. Pedersen, Struer.
Landpostbud M. L. Hedegaard, Sunds.
Landpostbud J. C. Jensen, Jyderup.

Aarsmødet, der er Foreningens Generalforsamling, har fra 1935 været afholdt paa Tommerup Højskole.

Foreningen har oprettet Kredse i følgende Byer: København, Odense, Fredericia, Aarhus, Randers, Herning og Struer. Alle, der har Lyst og Trang til at deltage, betragtes som Foreningens Medlemmer. Som Følge heraf opkræves der intet Kontingent, men Foreningens Udgifter dækkes ved frivillige Gaver.

Foreningens Udgifter (sidste Aar c. Kr. 1200.00) dækkes ved frivillige Gaver. Til Missionsopgaven er der tegnet Bidrag blandt Foreningens Medlemmer, sidste Aar indbetalt ca. 3000 Kr.

Foreningen udgiver et Medlemsblad »Kristelig Post- og Telegrafforenings Blad«, der udkommer 10 Gg. aarlig. Abonnement kan ikke tegnes og der er ingen Abonnementspris, men enhver i Etaten kan ved Henvendelse til Bladets Ekspedition, Overass. H. Aagaard, Gentoftegade 75, Gentofte, eller Formanden (Viborg), faa det tilsendt.

I 1933 optog Foreningen en Missionsopgave under Det danske Missionselskab i Hellerup og udsendte og underholder Missionær Frk. Ingrid Thomsen, der sidste Periode har arbejdet ud fra Missionsstationen Swei-hwa i Nord Manchuriet.

Formænd:

1921—1931 Ass. senere Overass. A. E. A. Jørgensen, Nyborg (Postmester i Hjallerup, død 1938).
1931—1943 Postmester V. Worsøe-Andersen, Viborg.
1943 Telegrafbestyrer K. M. Schmidt, Aarhus.

Københavns Postbudeforening.

Adresse: Vodroffsvej 13, 1., V., Tlf. Vester 3699.

Postkonto Nr.: 676.

Stiftet 6. Juli 1898. — Medlemsantal: 1700.

Foreningen er Dansk Postforbunds Afdeling indenfor det københavnske Postomraade og har til Formaal at søge de Opgaver løst, som findes udtrykt i Forbundets Love, hvis Bestemmelser Foreningen saavel som dens enkelte Medlemmer er underkastet.

Foreningens Bestyrelse:

Postbud A. K. M. Holde, Sallingvej 67, St., F. Tlf. Damsø 994 (Formand).

Overpakmester H. C. Jensen, Pernillevej 21, 1., NV. Tlf. Taga 6950 (Næstformand).

Overpakmester P. W. Martins, Floras Allé 24, St., Tlf. Damsø 4515 (Sekretær).

Depotformand J. P. Frederiksen, Centralposth., Opg. R., 3. Sal. Tlf. Palæ 6053 (Kasserer).

Postbud Helge Hansen, Esbern Snaresgade 10, 4. V. Postbud J. V. Christiansen, Godsbanegade 6, St., V.

Overpostbud Julius Pedersen, Wilkensvej 22, F. Pakmesterformand C. C. Sørensen, Maagevej 72, 4., NV.

Endvidere har Foreningen ved hvert Post- og Telegrafkontor (ved Kt. med flere selvstændige Afd. ved hver af disse) en Tillidsmand, som er Bindeled mellem Bestyrelsen og Medlemmerne, samt til at repræsentere Foreningen i alle lokale Spørgsmaal.

Form., Næstfmd. og Sekretær udgør Foreningens Forretningsudvalg og er samtidig Medlemmer af Dansk Postforbunds Hovedbestyrelse.

Som Medlem optages af Postbudpersonalet de under det københavnske Postomraade ansatte i 11—16 Lkl. og de med dem ligestillede Posttjenestemænd i Etatsstyrelsen samt Reservepostbude.

Foreningens Medlemskontingent er 4 Kr. pr. Md. Ordinær halvaarlig Generalforsamling afholdes i sidste Halvdel af April og Oktober Maaned.

Aarsregnskabet løber pr. Finansaar med Revision og Opgørelse pr. Halvaar.

Ved et Medlems Død kan der af Foreningen udbetales hans Efterladte en Understøttelse, ligeledes naar et Medlems med ham samboende Hustru dør. Understøttelsen, der fastsættes hvert Aar paa Generalfors. i Maj Md., udgør for Tiden Kr. 150.00.

Legater: Se disse.

Formænd:

1898—1899 Postbud E. P. Christensen.

1899—1901 Postbudformand J. Chr. Hansen, Dbm., Fortjenstmedaljen i Sølv.

1901—1903 Overpostbud Chr. Pedersen, Dbm.

1903—1904 Postbud Jac. Jørgensen.

1904—1908 Postbud Laurits Nissen, Dbm.

1908—1908 Overpostbud A. E. Kiærulff.

1908—1909 Postbudformand H. V. Jensen.

1909—1910 Postbudformand V. L. Bjørnstad.

1910—1912 Overpostbud R. Nielsen (Kirkeby).

1912—1918 Postbudformand K. Thomsen.

1918—1920 Postpakmester Jens Wigh.

1920—1921 Postbud R. J. Rasmussen.

1921—1921 Postbud H. G. Lorentzen.

1921—1929 Overpakmester O. V. Nissen.

1929—1930 Overpakmester O. Nielsen.

1930—1931 Overpostbud Jens Wigh.

1931—1935 Overpostbud R. J. Rasmussen.

1935—1942 Overpostbud H. G. Lorentzen.

1942— Postbud A. K. M. Holde.

Københavns Postbudes Alderdomshjem.

Adresse: Ndr. Fasanvej 130 B, 4., F., Tlf. Godthaab 9298.

Stiftet den 1. Marts 1896. — Medlemsantal: 575.

Foreningens Formaal: at virke for Tilvejebringelse af Frivoliger eller Huslejehjælp til pensionerede Medlemmer eller disses Enker.

Foreningens Formue er anbragt i Ejendommene Mariendalsvej Nr. 61, Ndr. Fasanvej Nr. 130 A—B, Nr. 132 A—B, Magnoliavej Nr. 1, 3, 5 og 7, Skjulhøj Allé Nr. 28—30 og Floras Allé Nr. 22—24.

Bestyrelsen er:

Overpostbud A. Th. Thorlund (Formand).
 Pakmesterformand H. Christiansen (Næstformand).
 Overpostbud E. Meinholt (Kasserer).
 Pakmesterformand J. P. Jacobsen.
 Overpostbud Ingv. Sørensen.
 Postbud N. P. Jensen.
 Postbud Børge Larsen.

Københavns Postbudes Enke- og Begravelseskasse.

Adresse: Købmagergades Postkontor, Tlf. C. 11904.
 Postkonto Nr.: 27541.
 Stiftet 28. Januar 1818 under Navnet »Københavns Postbudes Sparekasse«. I 1881 forandredes Navnet til »Københavns Postbudes Enke- og Begravelseskasse«. — Medlemsantal: 12.

Enke- og Begravelseskassens Virksomhed føres ifølge en paa Kassens sidste ordinære Generalforsamling, den 25. April 1940, tagen og af Generaldirektoratet for Post- og Telegrafvæsenet approberet Beslutning videre med Postmesteren ved Købmagergades Postkontor som Forretningsførende og Overpostmesteren som Tilsynshavende. Antallet af Medlemmer ved Stiftelsen var 26 o: samtlige Postbude i København. Tilgangen af Medlemmer opførte 1889, da der var 301. Ialt har der været indtegnet 429 Medlemmer.

Kassens Formue pr. 1. Oktober 1943 androg 98.000 Kr. i Obligationer og 740 Kr. kontant.

Ved hvert Medlems eller et Medlems Enkes Død udbetaler Kassen 100 Kr. i Begravelseshjælp, og hvert Medlems Enke oppebærer 80 Kr. aarlig i Huslejhjælp.

Naar Udbetalingen af Begravelseshjælp og Huslejhjælp ophører, skal der af den resterende Formue oprettes et Understøttelseslegat, som skal bære Kassens Stifters Navn og som skal have det Formaal, som var det oprindelige, nemlig at yde københavnske Postbude Hjælp i trængende Øjeblikke.

Det er fastsat, at det Understøttelsesfond, som til sin Tid oprettes, skal bestyres af Københavns Overpostmester og 4 Repræsentanter for Postbudpersonalet.

Foreningens Stifter og første Bestyrer var Postforvalter, Justitsraad Elias Johannes Svane von Støcken, som bestyrede Kassen til sin Død i 1827.

Derefter har Kassen været bestyret af:

1827—1828 Postkontrolør A. P. Tillge.
 1829—1840 Postforvalter J. F. Dall.
 1840—1850 Postforvalter A. R. Tillge.
 1850—1857 Overpostkontrolør J. B. Worre.
 1857—1863 Postkontrolør P. J. V. Gensen.
 1863—1888 Overpostkontrolør C. F. S. Petersen.
 1888—1906 Overpostkontrolør J. W. Mørch.
 1906—1924 Overpostkontrolør F. J. J. Olsen.
 1924—1940 Postmester T. V. Johansen.
 1940— Postmester H. A. Larsen.

Københavns Postbudes Musikforening.

Stiftet den 2. Oktober 1922.

Foreningens Formaal er at indøve og dygtiggøre Medlemmerne i Brugen af Musikinstrumenter og medvirke ved Koncerter og lignende veidædige og filantropiske Øjemed, samt ved Sammenkomster for Foreningens Medlemmer. Kontingentet til Foreningen er: Aktive Medlemmer 1 Kr. pr. Maaned. Passive Medlemmer 2 Kr. om Aaret. Foreningens Medlemsantal: ca. 500.

Foreningens Bestyrelse:

Postbud Poul H. Pedersen (Formand), Kastrupvej 134, 1., Tlf. Amager 5122 u.

Postbud N. P. Jensen (Næstformand), Hostrupsvej 8, St., Tlf. Nora 8064.

Postbud Poul Petersen (Kasserer), Weimargade 5. 1. Tlf. Sundby 2589 v.

Postbud N. E. Hammerstrøm (Sekretær), Nordfeldvej 14, Tlf. Bella 2981 x.

Overchauffør C. K. J. A. Lippert.

Postbud S. R. Andersen og

Reservepostbud J. Jung Jensen.

Formænd:

1922—24 Overpostbud J. C. Pedersen.

1924—1928 Postbud Julius Larsen.

1928—1929 Postbud S. Petersen.

1929—1941 Postpakmester O. F. V. Frederiksen.

1941— Postbud P. H. Pedersen.

Københavns Postbudes Sygekasse.

Adresse: Nansensgade 92, Kbh. K., Tlf. Byen 3271.
 Stiftet den 12. December 1903. — Medlemsantal 2949.

Foreningens Bestyrelse:

Postvagtmester E. G. Simonsen, Lyshøjgaardsvej 81, 3. Tlf. Valby 5535 (Formand).

Overpostbud Faxøe. Tlf. Øbro 499 u (Næstfmd.).

Overpostbud S. Vangkjær (Sekretær).

Overpostbud E. Th. Schwartz.

Postbud P. O. Hansen.

Depotformand J. P. Frederiksen.

Postbud Werner Larsen.

Københavns Postcirkel.

Adresse: Avispostkontoret, Kbhavn V.

Stiftet: 2. December 1901. — Medlemsantal: c. 100.

Foreningens Formaal er at pleje Standens Interesser, baade i faglig og selskabelig Henseende. Foreningen bør mindst 2 Gange om Aaret samle Medlemmerne til Foredrag med Diskussion, ligesom det vil være ønskeligt, om der én Gang i Løbet af Vinteren bliver arrangeret en selskabelig Sammenkomst.

Bestyrelse:

Postmester O. Asmussen (Avispostkontoret), Islands Brygge 19, S. Tlf. Sundby 2598 eller C. 10087 (Formand).

Postmester H. A. Larsen (K), Dronningensgade 55, K., Tlf. Sundby 1228 (Næstformand).

Postmester T. P. A. Møller (K.11), Svanemøllevej 107, Hellerup. Tlf. Helrup 246 (Sekretær).

Postmester Kr. Teilmann (K.21), Vesterbrogade 186, 1., V. Tlf. Vester 6666 u (Kasserer).

Kontrolør S. M. Bach (Toldpostkt.), Tranegaardsvej 53, 1., Hellerup. Tlf. Helrup 1731 x.

Enhver under Overpostmesterembedet i København eller i Generaldirektoratet tjenstgørende Embedsmand af 6te og højere Lønningsklasser, Postmestre i 7de Lønningsklasse samt de før Lønningsloven af 1931 ansatte Kontrolører af 2. Grad kan, hvis de er Medlemmer af Dansk Post- og Telegrafforening, henholdsvis Ministerialforening, optages som ordinære Medlemmer af Københavns Postcirkel.

Pensionerede Embedsmænd, som tidligere har været Medlemmer af ovennævnte Forening, kan optages.

Kontingentet er 3 Kr. om Aaret og betales forud for et Aar.

Generalforsamlingen afholdes i Oktober Maaned hvert Aar og er Foreningens højeste Myndighed i alle Forenings-spørgsmaal.

Den indvarsles af Formanden i det umiddelbart før Generalforsamlingen udkommende Nummer af »Dansk Post- og Telegraf Tidende«, og Dagsordenen bekendtgøres samtidigt.

Formænd:

1901—1923 Overpostkontrolør L. W. Wittendorff.

1923—1929 Postmester Otto Larsen.

1929—1931 Postmester A. Blom.

1931—1933 Postmester K. Ostenfeld.

1933—1936 Post- og Telegrafkasserer C. V. V. Munck.

1936—1942 Postmester A. V. Lendal.

1942— Postmester O. Asmussen.

Æresmedlemmer:

fhv. Overpostkontrolør L. W. Wittendorff, 16. Oktober 1923.

Landpostbudenes Centralforening.

(Afdeling under Dansk Postforbund).

Adresse: Viborg, Tlf. 1328.

Stiftet 7. September 1902. — Medlemsantal: 3200.

Foreningens Formaal er at virke i Overensstemmelse med Forbundsloven.

Foreningens Bestyrelse:

Landpostbud N. Breddam, Viborg. Tlf. 1328 (Formand).

Landpostbud R. M. Rasmussen, Saksøbing. Tlf. 4414 (Næstformand).

Landpostbud I. Jensen, Hørsholm.

Landpostbud N. P. Pedersen, Ringsted.

Landpostbud S. F. Søndergaard, Silkeborg. Tlf. 1037 (Kasserer).

Landpostbud M. Valsø, Ebberup.

Landpostbud C. Rudolph, Agerskov.

Afdelingsbestyrelsen bestaar saaledes af 7 Medlemmer, og har følgende Sammensætning: 3 Repræsentanter for Jylland, 1 for Fyn, 2 for Sjælland og 1 for Lolland-Falster eller Bornholm. Centralforeningen inddeles i 50 Kredse, hvis Størrelse bestemmes ved Forhandling mellem Kredsbestyrelsen og Afdelingsbestyrelsen. Tillige vælges en Tillidsmand for hvert Postkontor. Denne har til Opgave at varetage Medlemmernes Interesser ved Forhandling i lokale Spørgsmaal ved Postkontorerne.

Som Medlem optages alle Landpostbude, saavel gaaende som kørende.

Medlemsbidraget til Afdelingen fastsættes af Delegeretmødet og det opkræves sammen med Forbundets Kontingent.

Af det fastsatte Kontingent erhoder Kredsen 4 Kr. pr. Medlem aarlig.

Det aarlige Delegeretmøde afholdes hvert Aar i Juli Md.

Foreningens tidligere Formænd:

1902—1912 pens. Landpostbud Johan Petersen, Lejre.

1912—1937 pens. Landpostbud Kr. Petersen, Lejre.

Æresmedlemmer:

pens. Landpostbud Kr. Petersen, Lejre.

pens. Landpostbud Vilh. Hansen, Klippinge.

Landpostbud N. Rasmussen, Ullerslev.

Landpostbud Andr. Pedersen, Jebjerg.

Landpostbudenes Centralforenings Begravelseskasse.

Adresse: Viborg, Tlf. 1328.

Stiftet: 29. Juni 1925.

Medlemsskabet er obligatorisk for Centralforeningens Medlemmer. Efter at et Medlem har staaet i Foreningen i 3 Mdr., er dette ved Død berettiget til Begravelseshjælp. Denne udgør 260 Kr. Medlemmer af den tidligere Begravelseskasse (Landpostb. Forening for Danmark) erhoder kun 125 Kr. ved Død. Medlemmer, som ved Indmeldelsen eller Genoptagelsen er fyldt 50 Aar, kan ikke opnaa Ret til Begravelseshjælp.

Medlemmernes Hustruer kan optages som Medlemmer inden det fyldte 35. Aar mod et Kontingent af 3 Kr. aarlig. Disse faar en Begravelseshjælp efter en Skala, der varierer fra 50 Kr. til 260 Kr. Det fulde Beløb opnaas efter 15 Aars Medlemsskab.

I Regnskabsaaret 1. Januar 1942—31. December 1942 er der udbetalt i samlet Hjelpt 10.770 Kr. Begravelseskassens samlede Formue udgjorde pr. 31. December 1942 ialt 234.048.53 Kr.

Landpostbudenes Centralforenings Hjelpefond.

Adresse: Viborg, Tlf. 1328.

Stiftet: 1907.

Hjelpefondet har til Formaal at hjælpe de af Afdelingens Medlemmer, som ved Sygdom eller anden utilregnelig Aarsag er kommen i Trang.

Forretningsudvalget:

Landpostbud N. Breddam, Viborg, Tlf. 1328.

Landpostbud R. M. Rasmussen, Sakskøbing, Tlf. 4414.

Landpostbud S. F. Søndergaard, Silkeborg, Tlf. 1037.

Forretningsudvalget forestaar Uddelingen af Hjelpefondets Midler. Ingen Hjelpt maa være under 50 Kr.

Ansøgning om Hjelpt maa skrives paa særligt Skema, der faas hos Afdelingsformanden. Skemaet maa i udfyldt Stand og forsynet med 2 troværdige Mænds Underskrift indsendes til Kredsformanden, der paafører Ansøgningen en Udtalelse om Ansøgers Forhold og eventuelt anbefaler Hjelpten.

Saasnart Forretningsudvalget har taget Stilling til Ansøgningen, vil det eventuelt bevilgede Beløb straks blive tilstillet.

Medhjælperklubben.

Stiftet 4. April 1939.

Adresse: Forhaabningsholmsallé 33, 1. tv., V. Tlf. Ve 2667 u.

Postkonto 59292, Lejrfonden Postkonto 3708.

Klubbens Formaal: At skabe Sammenhold mellem de i København tjenestegørende Elever, Medhjælperne og yngre Assisterter ved Afholdelse af selskabelige Klubafetener. At skaffe sine Medlemmer Underholdning af forskellig Art, Musikoptræden etc. samt oplysende Foredrag, Diskussionsaftener og evt. Studiekredse. — Arrangement af Udflugter m. m. samt hver Sommer arrangere Weekender for sine Medlemmer.

Medlemsantal pr. 1. Nov. 1943: Ordinære: 92, passive 33 Klubben optager som passive Medlemmer ethvert Medlem af D.P.T.F., som ordinære kun Elever, Medhjælperne og Assisterter i København.

Kontingent: ordinære 75 Øre pr. Maaned. passive 150 Kr. pr. Halvaar.

Klubbens Ledelse:

Medhjælper E. Rasmussen, Forhaabningsholmsallé 33, 1. tv., V. Tlf. Ve 2667 u (Formand).

Medhjælper Frk. B. Knudby, Forhaabningsholmsallé 11, 1., V. (Næstformand).

Medhjælper B. Schmidt, Gl. Kongevej 132, 3., V. Tlf. Eva 35177 (Kasserer).

Ordinær Generalforsamling afholdes 1 Gang aarlig om Foraaret.

Tidligere Formænd:

1939—1940 S. A. Larsen.

1940 H. M. R. Sørensen.

1940 K. R. Flarup.

1941 H. C. Rasmussen.

1942—1943 F. R. Kristensen.

1943— E. Rasmussen.

Ministerialforeningen.

Adresse: Se nedenfor vedrørende de enkelte Bestyrelsesmedlemmer.

Stiftet 15. Januar 1906. — Medlemsantal: 753.

Foreningens Formaal: At varetage de i Centraladministrationen ansatte Kongelig udnævnte Tjenestemænds, Sekretærers, Assisterter og andre dermed ligestillede Interesser og Fremme af det kollegiale Forhold mellem Medlemmerne.

Foreningens Bestyrelse:

Kontorchef i Ministeriet for Landbrug og Fiskeri C. Thi, Hollbøll, Hessegaardsvej 3, Hellerup, Tlf. Helrup 740 (Formand).

Fuldmægtig i Justitsministeriet Asger Blom-Andersen, Schlegels Allé 5, V., Tlf. Eva 3704 (Næstformand).

Kontorchef i Hovedrevisoraterne Otto Remke, Vester Søgade 48, Tlf. Palæ 7800 (Kasserer).

Fuldmægtig i Finansministeriet E. Wieth-Knudsen, Rygaardshallé 8 A. 2., Hellerup, Tlf. Helrup 4173 x (Sekretær). Ekspeditionssekretær i Socialministeriet J. J. Ricard, Christiansholms Parallevej 16, Klampenborg. Tlf. Ordrup 6263.

Sekretær i Kirkeministeriet Einar Løwe, Rothesgade 8, Tlf. Øbro 6020.

Sekretær i Udenrigsministeriet Preben Winge, Strandvej 65 B. Tlf. Ryvang 5576 v.

Repræsentationskabet bestaar af de fornævnte Bestyrelsesmedlemmer tilligemed ialt 47 Repræsentanter for de 18 Sektioner, hvori Foreningen er delt svarende til Centraladministrationens forskellige Grene, samt af Redaktøren af »Ministeriernes Maanedssblad«, for saa vidt han er Medlem af Foreningen.

Generaldirektoratet for Post- og Telegrafvæsenet udgør 15. Sektion, der tæller 47 Medlemmer. Til Repræsentationskabet er der herfra valgt følgende Repræsentanter:

Kontorchef M. J. C. Gredsted. Fuldmægtig S. A. Grandjean-Rasmussen. Kontrolør O. M. B. Hertz.

Adgang til at blive Medlem har kun de foran nævnte Kategorier af statsansatte Tjenestemænd.

Foreningens Medlemsblad er »Samraadet« (Ministeriernes Maanedssblad), der udsendes af Danske Statsemedsmænds Samraad og er fælles for de Samraadets tilsluttede Organisationer. Bladets Redaktør er Kontorchef i Finansministeriet Chr. Strøm, Marienlystvej 10, F., Tlf. Damsø 4713.

Ordentlig Generalforsamling afholdes hvert Aar mellem 15. Februar og 15. Marts.

Tidligere Bestyrelsesformænd:

1906—14 Departementschef i Finansministeriet P. J. Hansen.

- 1914—19 Kontorchef i Undervisningsministeriet Henrik Lehmann.
 1919—24 Departementschef i Indenrigsministeriet H. Vedel.
 1924—28 Departementschef i Socialministeriet Johan Bülow.
 1928—30 Departementschef i Handelsministeriet Johs. Dalhoff.
 1930—33 Kontorchef i Justitsministeriet F. Lucas.
 1933—35 Kontorchef i Det statistiske Departement O. B. Kofeod.
 1935—36 Kontorchef i Undervisningsministeriet M. Korsgaard.
 1936—38 Kontorchef i Indenrigsministeriet E. F. G. Schau.
 1938—41 Kontorchef i Generaldirektoratet for Post- og Telegrafvæsenet Arne Krog.

Overpostmester, Konferensraad I. W. Mørchs Minde.

Adresse: Drejøgade 25, København Ø.
 Postkonto Nr.: 58260.
 Stiftet 1. Juli 1911 under Navnet »Københavns Postbudes Jubilæumsforening« (Overpostmester, Konferensraad Mørchs Minde). Efter Generalforsamlingsbeslutning af 22. Aug. 1939 forandredes Foreningens Navn til »Overpostmester, Konferensraad I. W. Mørchs Minde«. De tiloversblevne Midler indsattes i et Mindefond, der udgør 400 Kr. i Obligationer. — Medlemsantal: 225.

Foreningens Formaal: Oprettelse af Bogkonto for det enkelte Medlem. Uddeling af Legater paa mindst 20 Kr. og højst 50 Kr. til afgaaede Medlemmer samt efterlevende Enker. Ansøgning med Medlemsnummer indsendes til Foreningen pr. 1. November.

Bestyrelse:

Overpostbud P. Olsen, Drejøgade 25, Ø (Formand).
 pens. Postbud O. Jensen, Stenderupgade 4, 2., V. (Næstformand og Sekretær).
 Overpostbud J. Jensen, Korsgade 49, N., Tlf. Nora 2249 x (Kasserer).
 Postbud A. C. J. Hansen, Nordbanegade 20, 2., N. Tlf. Taga 2907 u.
 Overpostbud N. F. V. Roed, Thorsgade 74, 3., N.
 Som Medlemmer optages enhver under Overpostmesterembedet tjenestegørende Tjenestemand forsaa vidt han er Medlem af K. P. F.
 Kontingenten er aarlig 3.00 Kr. plus 0.30 Kr. til Porto. 2.50 Kr. tilfalder Bogkontoen, 0.50 Kr. tilfalder Kassen og dens Legatuddeling gennem Mindefondet. Ved Indmeldelsen betales 1 Kr.
 Generalforsamling afholdes hvert Aar i April Md.

Feriefonden.
 Oprettet 3. April 1943.

Feriefonden er underlagt fornævnte Forening. Maalet for Sammensparingen er Ferien. Det foregaar ved Hjælp af Feriemærker, der indeholder Beløbene 50 Øre, 1, 2 og 5 Kr., med Sparetid af indtil 3 Aar, og med Udbetaling af Beløb over 10 Kr. indenfor Sparetiden de 3 Aar, naar en Ferie indtræder. Aarligt Overskud tilfalder Foreningens Legatkonto. Betingelsen er ikke at man er Medlem af selve Legatforeningen. Som Sparer optages enhver der er Medlem af sin faglige Forening indenfor Postetaten i København.

Formænd:

- 1911—1924 Overpostbud R. Nielsen, Dbm.
 1924—1937 Overpostbud H. Christiansen.
 1937— Overpostbud P. Olsen.

Postbudenes Alderdomshjem (Aalborg).

Adresse: Aalborg, Tlf. Aalborg 2204.
 Stiftet den 1. Oktober 1900. — Medlemsantal 35.

Foreningens Bestyrelse:

Postvagtmaster M. Jørgensen (Formand).
 Postbudformand C. M. Andersen (Næstfmd.).
 pens. Overpostbud I. M. Petersen (Kasserer).
 Postvagtmaster S. H. Nielsen.
 Postbudformand J. Trudslev.

Postbudenes Byggeforening.

Adresse: Langelandsvej 9, F., Tlf. Godthaab 6046.
 Postkonto Nr.: 2038.
 Stiftet: 9. Juni 1872. — Medlemsantal: 1338.

Foreningens Formaal: At virke for Tilvejebringelse af Friboliger eller Huslejhjælp til pensionerede Medlemmer eller disses Enker.

Foreningens Bestyrelse:

pens. Postbudformand P. Knudsen, Dbm. og F.M., Langelandsvej 9, F. Tlf. Godthaab 6046 (Formand).
 Overpostbud K. P. Antonsen, Rebildvej 14, F. Tlf. Godthaab 7789 (Næstformand).
 Postbud Edv. Jensen, Jydeholmen 48, Vanløse, Tlf. Damsø 380 (Kasserer).
 Overpostbud E. T. Schwartz, Vamdrupvej 41, Valby. Tlf. Rødovre 41.
 Overpostbud H. A. M. Karloby, Lollandsvej 35, 1., F. Tlf. Gothåb 3523 x.
 Overpostbud E. H. Nielsen, Egegaardsvej 53, Vanløse. Tlf. Rødovre 337.
 Postbud P. F. Pedersen, Aadalsvej 43, F., Tlf. Damsø 3894.

Generalforsamling afholdes hvert Aar i Marts Maaned. I 1942 anvendtes til Friboliger og Huslejhjælp Kr. 95619.66.

Foreningens Formue 932.395.82 Kr. er anbragt i 7 Ejendomme med følgende 28 Opgange:
 Vendersgade 17—19, Brorsonsgade 10, Boyesgade 13, Peter Fabersgade 16, 18, 20 og 22, Carl Johansgade 7, 9, 11 og 13, Langelandsvej 5, 7, 9 og 11, Hornbækgade 7, 9 og 11, Aagade 114, Dybensvej 36—40, Sallingvej 41—45 og Vanløse Allé 6—8.

Legater, der bestyres af Foreningen: Se Legater.
 Som Medlemmer optages alle, som er ansat i Post- og Telegrafvæsenets Funktionærklasse i København og ikke er over 35 Aar samt er Medlem af K. P. F. — Kontingenten er 2 Kr. maanedlig og betales forud senest den 4. i Maaned.

Formænd:

- 1872— 74 Postbud H. W. Berg.
 1874— 86 Overpostbud J. Mortensen.
 1886— 87 Postbud J. Jensen (Hørve).
 1887— 89 Postbud J. Rasmussen.
 1889—1914 Overpostbud C. Jensen, Rønnebæk.
 1914— 18 Overpakkemester P. Jørgensen.
 1918— pens. Postbudformand P. Knudsen, Dbm. F.M.

Æresmedlemmer:

- 13.3. 1938: pens. Postbudformand P. Knudsen, Dbm. F.M.

»Postbudenes Hjælpfond« i Horsens.

Stiftet den 25. Oktober 1925. — Medlemsantal: 52.

Foreningens Bestyrelse:

Overpostbud M. J. Madsen (Formand).
 Pakmester R. Herløv (Næstfmd.).
 Pakmester A. Th. Sørensen (Kasserer).
 Pakmester M. Olsen.
 Overpakkemester H. Hjortlund.

Postformandsforeningen i Danmark.

Adresse: Møllebakken 29, Brønshøj, Tlf. Bella 2072.
 Postkonto Nr.: 569.
 Stiftet 3. Juli 1909 (under Navn: »Forening for Postvæsenets 7. Lkl.«), Medlemsantal: 60.

Foreningens Formaal: At samle alle Vagtmestre, Formænd og ligestillede ved Post- og Telegrafvæsenet, samt Pensionister fra disse Stillinger til Varetagelse af fælles Interesser, at styrke og bevare Kammeratskabsfølelsen ved at arrangere selskabelige Sammenkomster, Udflugter o. l.

Bestyrelsen:

Postvagtmaster C. M. Christoffersen, Dbm., Møllebakken 29, Brønshøj. Tlf. Bella 2072 (Formand).
 Postvagtmaster Fr. Christensen, Dbm., Enghavevej 66, V. Tlf. V. 2190 y (Næstfmd.).
 Postvagtmaster Johs. Raklev, Dbm., Tietgensgade 64, V. Tlf. V. 9318 v (Sekretær).

Postbudformand H. W. Frandsen, Bakkekammen 34, Brønshøj. Tlf. Bella 2841 (Kasserer).

Postbudformand J. K. Pedersen, Frederikssundsvej 247, Brønshøj. Tlf. Bella 172 (Repræsentant).

Kontingentet er 3 Kr. aarlig. Indskud 1 Kr.

Som Medlemmer kan optages Postvagtmestre og Formænd (11.—13. Lkl.).

Ordinær Generalforsamling i Februar Md.

Formænd:

1909—1913 M. C. J. Skjerbæk.

1913—1914 H. Hansen.

1914—1916 J. Chr. Hansen.

1916—1925 H. J. Johansen.

1925— C. M. Christoffersen.

Postfunktionærernes Ferie- og Rekreationshjem i Rørvig.

Adresse: Haraldsgade 77, 1., Ø. Tlf. Ryvang 5622.

Feriehjemmets Adresse: Rørvig, Tlf. Isøre 9.

Postkonto Nr.: 1262, Overpostbud Aage Kristensen, Kronborggade 18, 1., N.

Stiftet 4. Juni 1913. — Medlemsantal: Ordinære 678. Ekstraordinære 144.

Foreningens Formaal: Opretholdelse af Feriehjemmet i Rørvig, hvor Foreningens Medlemmer med Familier kan bo i Ferien til nedsat Pris. Ligeledes yder Foreningen Tilskud til Rejsen til Rørvig.

Foreningens Bestyrelse:

Pakmesterformand K. Werner Jensen, Haraldsgade 77, 1., Ø. Tlf. Ryvang 5622 (Formand).

Pakmesterformand M. Johansen, Thurøvej 6, 3., F. (Næstformand).

Overpostbud Aage Kristensen, Kronborggade 18, 1, N. (Kasserer).

Overpostbud S. Wangskjær, Hvedemarken 22, Søborg.

Overpostbud H. A. M. Karloby, Lollandsvvej 35, 1., F.

Som Medlemmer optages alle indenfor Post- og Telegrafvæsenet ansatte Tjenestemænd i 11—18 Lønningsklasse. Endvidere kan Bestyrelsen optage andre som ekstraordinære Medlemmer; disse faar en lille Nedsættelse for Opholdet paa Hjemmet, men ingen Rejsegodtgørelse og har ingen Stemmeret paa Generalforsamlingen. For at blive Medlem betales et Indskud paa 25 Kr., iøvrigt betales intet Kontingent. Anmeldelse om Ophold paa Hjemmet og Indmeldelse i Foreningen sendes til Foreningens Formand.

Formænd:

1913—1916 Postbudformand M. C. J. Skjerbæk.

1916—1926 Postbudformand A. Dombernowsky.

1926—1931 Pakmesterformand S. Skibbyholm.

1931—1942 Postvagtmester K. Thomsen.

1942— Pakmesterformand K. Werner Jensen.

Æresmedlemmer:

1926 Postbudformand A. Dombernowsky.

1942 Postvagtmester K. Thomsen.

Postfunktionærernes Sygekasse i Aalborg.

Adresse: Aalborg, Tlf. Aalborg 5126.

Statsanerkendt den 1. Oktober 1907. — Medlemsantal 180.

Overpostbud P. C. Jensen (Formand).

Overpakmester A. Lindgren (Næstformand).

Overpostbud Dahl Olsen.

Overpakmester N. C. Nielsen.

Postbud C. P. E. Astorp.

Postpakmester E. A. Larsen (Kasserer).

Post- og Telegrafbudenes private Alderdomshjem.

Adresse: Centralpostbygningen Opg. R. 3., V., Tlf. Palæ 6053.

Postkonto Nr.: 21737.

Stiftet 6. Juli 1928 ved Sammenslutning af »Statstelegrafbudenes private Enkekasse« (stiftet 6.6.1885) og »Københavns Telegrafbudenes Alderdomshjem« (stiftet 6.2.1924).

Foreningens Formaal: At virke for Tilvejebringelse af Friboliger eller Huslejhjælp til Medlemmer, som paa Grund af Svagelighed eller Alder er afskediget af Post- og Telegrafvæsenets Tjeneste samt til Enker efter disse.

Bestyrelsen:

Depotformand i Generaldirekt. J. P. Frederiksen, Centralpostbyg. Opg. R. 3., V., Tlf. Palæ 6053 (Formand).

Postpakmester G. Füssel, Borups Allé 11, 3., N. Tlf. Godth. 3817 v (Næstfmd.).

Postbud Evald Olsen, Krusaagade 28, 3., V., Tlf. Eva 3182 (Kasserer).

Postbud Knud Nielsen, Tranevej 19, 1., NV. (Sekretær).

Postbud Poul Ole Hansen, Emdrupvej 123, 1., NV., Tlf. Søborg 3310.

Som Medlemmer optages fastansatte Postbude, der er tjenstgørende i København og som efter 1. Juli 1928 har været ansat som Cylebude i København og ikke er 35 Aar samt er Medlem af deres faglige Organisation, Københavns Postbudeforening.

Medlemskontingentet er 1.50 Kr. pr. Md. Nydeberettigede Medlemmer er kontingentfri.

Huslejhjælpen, der for Tiden udgør 200 Kr. aarlig pr. nydeberettiget Medlem, fastsættes af den ordinære Generalforsamling for en Periode af 3 Aar.

Foreningen ejer Ejendommene Eskjærvej 9, 11, 13, 15, Katrinedalsvej 41 og Flakholmen 12, 14, 16 og 18.

Ordinær Generalforsamling afholdes hvert Aar i sidste Halvdel af Februar Md.

Post- og Telegrafpersonalets Brandforsikringsagentur og Understøttelsesforening.

Stiftet: 1. Juni 1899.

Ekspeditionskontor: Stormgade 6, 2., K.

Kontortid 10—14. Tlf. 6626.

Postkonto Nr.: 463.

Forretningsfører: Overassistent H. P. D. A. Hansen, Frisersvej 20, Charlottenlund. Tlf. Ordrup 2808.

Postkonto Nr.: 26.

Foreningens Bestyrelse:

Pakmesterformand M.N. Elleby (Formand).

Postmester Dræbel, Kalundborg.

Pakmesterformand C. M. Christensen.

Landpostbud Kr. Petersen.

Assistent Gustav M. Nielsen.

Kontorassistent Fru A. M. Kaas.

Postbud Poul Ole Hansen.

Post- og Telegrafvæsenets Forsikrings-Forening. (Syge - Ulykke - Automobil - Ansvar).

Adresse: Forretningsføreren, Postmester V. Arnskov, København V., Tlf. Nora 2200.

Postkonto Nr.: 338.

Stiftet: 14. Juni 1903. — Medlemsantal: 2400.

Foreningens Formaal: At sikre Medlemmerne fordelagtige Vilkaar ved Forsikring (Syge - Ulykke - Automobil - Ansvar).

Foreningens Bestyrelse:

Overpostinspektør Jacob Andersen, Aarhus. Tlf. 3295 (Formand, siden Foreningens Stiftelse).

Pakmesterformand C. M. Christensen, Vanløse Allé 70, Vanløse. Tlf. Damsø 4983 x (Næstfmd.).

Postmester A. Dræbel, Kalundborg.

Postbudformand L. C. Laursen, Kildebakkegaards Alle 230, Søborg.

Landpostbud Kr. Petersen, Lejre. Tlf. 60.

Overpakmester O. M. Ørum, Aarhus. Tlf. 2285.

Overmontør R. C. Zornow, Solitudevej 11, N.

Kontorass. Fru Ellen Nielsen, Gl. Jernbanevej 9, 4. Valby. Tlf. Valby 1852.

Overassistent L. Falck Tjellesen, Fyrrehøj 3, Hellerup. Tlf. Helrup 6507.

Overass. E. Møsting, Stokrosevej 2, S. Tlf. Am. 5569 u.

Etatens Organisationer udpeger Medlemmer til Foreningens Bestyrelse.

De samlede Aarspræmier udgør ca. 32000 Kr. Overskudet tilfalder Organisationerne.

Postvæsenets Begravelseskasse af 1. Januar 1888.

Adresse: Isl. Brygge 3, S.
Postkonto Nr.: 5999.
Stiftet: 1. Januar 1888. — Medlemsantal: 950.

Foreningens Formaal At sikre Medlemmerne Begraveshjælp, 300 Kr. samt at yde Laan til Medlemmer. Et Laans Størrelse maa ikke overstige 200 Kr. eller, naar Mand og Hustru begge er Medlem, 400 Kr. Renten er 5 ½ p. A.

Foreningens Bestyrelse bestaar af 4 Medlemmer; endvidere er valgt et Repræsentantskab paa 5 Medlemmer.

Bestyrelse:

Jernbanepostmester P. Sliivgaard, Islands Brygge 3, S. Tlf. Amager 7406 (Formand).

Overassistent P. Jørgensen, Præstegaards Allé 17, Brønshøj, Tlf. Bella 884 (Næstfmd.).

Overassistent N. E. Nielsen, Vanløse Allé 6, Tlf. Damsø 2638 y (Forretningsfører).

Overassistent Garvold, Livjærggade 16, Ø.

Repræsentanter:

Overass. S. W. Gjærny, Odense.

Overass. W. B. A. Neubauer, Kolding.

Postmester Ussing, Holsted. Tlf. 51.

Overass. Marcher, Aarhus.

Postforvalter Tholander, Aalborg 3.

Som Medlemmer optages enhver Tjenestemand (tilligemed Ægtefælle) henhørende til Post- og Telegrafv. Embeds- og Kontoristklasse, for saa vidt ingen af dem er fyldt 50 Aar. — (Medlemmerne har intet solidarisk Ansvar).

Medlemskontingentet: Aarlig 5.80 Kr. for Mænd og 4.70 for Kvinder. Endvidere betales et Indskud, der beregnes efter det indtrædende Medlems Alder.

Begravelseskassens økonomiske Forhold ved Afslutningen af Regskabet 1942:

Kontant Kassebeholdn.	23.99 Kr.
indest. i Sparekasser + Girokt.	19.450.66 -
- i Obligationer	49.442.50 -
Udlaant til Medlemmerne	29.955.00 -
Andre Formuegenstande	725.94 -

Ordinær Generalforsamling afholdes i April Maaned.

Tidligere Formænd:

1888—1893 Assistent H. Jensen (senere Postm. i Stege).
1893—1902 Assistent A. Jespersen (senere Postm. i Klampenborg).

1902—1911 Assistent H. Jørgensen (senere Postm. i Brande).

1911—1937 Postmester Mazanti, Holstebro (senere Næstved).

1937—1941 Postmester N. Fr. Nielsen, R*. Indleveringspkt. 20, Kbh.

Provincpostbudeforeningen.

(Afd. under Dansk Postforbund).

Adresse: Ringgade 42, Aarhus, Tlf. Aarhus 2285.
Stiftet 9. Juni 1895. — Medlemsantal pr. 1. Januar 1940: 1532.

Foreningens Bestyrelse:

Overpakkemester O. M. Ørum, Sdr. Ringgade 42, Aarhus, Tlf. Aarhus 2285 (Formand).

Overpakkemester H. Johansen, Aalborg (Næstfmd. og Sekretær).

Pakkemester Chr. Hansen, Nysted (Kasserer).

Foreningen er delt i følgende 15 Kredse:

1. Kreds: Formand, Overpakkemester H. M. L. Christensen, Aalborg.
Næstformand, Overpostbud Th. E. Jensen, Frederikshavn.
Kasserer, Postbud H. Pedersen, Hjørring.
2. Kreds: Formand, Postbud V. B. Ljørring, Viborg.
Næstformand, Postbud S. Chr. Nielsen, Herning.
Kasserer, Overpostbud P. Kvist, Nykøbing M.

3. Kreds: Formand, Pakmester, B. Knudsen, Aarhus.
Tlf. 3692.

Næstformand, Postbud Kai Sørensen, Aarhus.

Kasserer, Overpakkemester, K. H. Andersen, Aarhus.

4. Kreds: Formand, Overpostbud, A. J. Vilhelmsen, Kolding.

Næstformand, Pakmester, J. I. Sørensen, Varde.

Kasserer, Overpostbud, Joh. Clausen, Esbjerg.

5. Kreds: Formand, Overpostbud, M. J. Madsen, Horsens. Tlf. 258.

Næstformand, Postbud, A. Th. Sørensen, Horsens.

Kasserer, Overpostbud, J. C. Rasmussen, Horsens.

6. Kreds: Formand, Postbud, H. A. Rasmussen, Odense.

Næstformand, Postbud J. Nielsen, Bogen.

Kasserer, Postbud, I. C. Jørgensen, Odense.

7. Kreds: Formand, Pakmester, P. Halmark, Svendborg.
Næstformand, Postbud N. K. A. N. Ø. Madsen, Nyborg.

Kasserer, Pakmester, H. Jensen, Rudkøbing.

8. Kreds: Formand, Pakmester, Chr. Hansen, Nysted.
Næstformand, Overpakkemester N. F. Larsen, Nykøbing Fl.

Kasserer, Postbudformand F. Linde, Nykøbing F.

9. Kreds: Formand, Overpostbud H. P. Olsen, Slagelse.

Næstformand, Pakmester V. Hansen, Vordingborg.

Kasserer, Postbud, H. F. Johansen, Næstved.

10. Kreds: Formand, Postbudformand, K. Olsen, Roskilde.

Næstformand, Postbud N. Jepsen, Hedehusene.

Kasserer, Postbud, R. P. Jensen, Kalundborg.

11. Kreds: Formand, Postbud, J. Nielsen, Snedker, Helsingør.

Næstformand, Pakmester A. Sørensen, Helsingør.

Kasserer, Overpostbud, N. A. Larsen, Hørsholm.

12. Kreds: Formand, Overpostbud, C. Olsen, Rønne.

Næstformand, Postbud, J. Vesterdal, Rønne.

Kasserer, Postbud, I. M. Kofod, Nexø.

13. Kreds: Formand, Overpostbud Sørensen, Randers.
Næstformand, Pakmester, E. M. Rasch, Hadsund.

Kasserer, Postbud, K. J. Kristensen, Randers.

14. Kreds: Formand, Overpakkemester H. Skourup, Haderslev.

Næstformand, Pakmester, A. Bundesen, Tønder.

Kasserer, Postbud J. Jørgensen, Haderslev.

15. Kreds: Formand, Pakmester, H. C. Bork, Sønderborg.
Næstformand, Overpostbud Clausen, Aabenraa.

Kasserer, Postbud H. C. Thiessen, Padborg.

Desuden er der anmeldt en Tilidsmand ved hvert Post- og Telegrafkontor; disse har til Opgave at forhandle med Kontorerne om Postbudpersonalets Tjenestefordeling.

Kontingentet er 4 Kr. pr. Md., der deles mellem Forbundet og Foreningen med 2 Kr. til hver af Parterne.

Af de 24 Kr., Foreningen oppebærer i Kontingent, tildeles der Kredse 8 Kr. pr. Medlem om Aaret.

Opkrævning af Kontingentet forestaas af Dansk Postforbund igennem Postkontorerne ved Afkortning i Medlemmernes Lønning.

Generalforsamling afholdes hvert 3. Aar, hvortil Kredsen vælger en Delegeret for hvert paabegyndt 100 Medlemmer, tillige deltager Kredsførerne, der er selvvalgte.

Den daglige Ledelse foretages af en Bestyrelse paa 3 Mand, der tillige er Foreningens Forretningsudvalg, desuden er der et Repræsentantskab paa 15 Medlemmer (Kredsførerne), som indkaldes til Møde mindst 1 Gang om Aaret.

Formænd:

1895—1906 Overpostbud N. J. Nielsen, Odense.

1906—1908 Overpostbud H. P. Nielsen, Fredensborg.

1908—1926 Postvagtimester M. Jørgensen, Aalborg.

1926—1932 Postbudformand C. M. Andersen, Aalborg.

1932— Overpakkemester O. M. Ørum, Aarhus.

Skandinavisk Postsekretariat.

Adresse: Ved Volden 7, 2. tv., København K., Tlf. Sundby 1431.

Stiftet i Oslo 1920.

Sekretariatets Opgave er at formidle Samarbejdet mellem de nordiske Postorganisationer.

Sekretariatet forbereder og leder de nordiske Postmøder, som normalt afholdes hvert 4. Aar, skiftevis i Danmark, Norge, Sverige og Finland, samt i Tiden mellem Møderne at vedligeholde Forbindelserne mellem de tilsluttede Organisationer, Dansk Post- og Telegraf Forening, Det norske Postmændslag, Posttjænstmændenes Forening og Postforeningen i Finland.

Endvidere foretager Sekretariatet paa Anmodning Undersøgelser og udfærdiger Redegørelser for Foreningerne eller disses Medlemmer vedrørende postale Spørgsmaal i de nordiske Lande og staar til Raadighed for Medlemmerne ved Planlæggelse af Rejser i Skandinavien, særlig ved de af Organisationerne oprettede Studierejser (Carl Elms Legat).

Sekretariatets første Sekretær var Em. Broström, som i 1929 afløstes af Carl Elm indtil 1938, hvorefter H. Holst Christensen valgtes til Sekretær. Formændene i de 3 Organisationer repræsenterer disse i Sekretariatet og fungerer et Aar ad Gangen som Sekretariatets Formand. Der betales intet Kontingent.

Skandinavisk Telegrafsekretariat.

Adresse: Fyrrehøj 3, Hellerup, Tlf. Helrup 6507.

Foreningens Bestyrelse:

Telegrafkommissar E. Palmborg, Hultsfred.
Teknikervagthef Sandnæs, Oslo.
Redaktør, Overassistent L. Falck Tjelleesen (Sekretær).

Statsfunktionærernes Laaneforening.

Adresse: Stoltenbergsgade 9, V., Tlf. Byen 3228.
(Kontortid: 10—18, Hverdag 10—14).
Postgiro Nr.: 1155.
Stiftet 15. Februar 1907.

Foreningens Bestyrelse:

Landstingsformand Ch. Petersen (Formand).
Postmester J. J. Sund (Næstfmd.).

Forretningsudvalg bl. a.:

Overpostbud H. G. Lorentzen.

Repræsentanter bl. a.:

Postmester A. Dræbel.
Overpakmester P. Jensen.

Forretningsfører:

A. Heede.

Foreningens Formaal: At yde Laan paa de billigst mulige Vilkaar, saaledes at Laanene kan tilbagebetales med lige store maanedlige Ydelser gennem en længere Aarrække.

Ansøgningsblanketter med alle Oplysninger kan faas paa Kontoret eller hos de lokale Tilidsmænd. Der kræves noteret Gageforskrivning, Forsikringspolice og Organisationens Anbefaling af Laanet.
Renten er f. T. 5—5½/2 % p. A.

Statstjenestemændenes Centralorganisation I (Funktionærklasserne).

Adresse: Nyropsgade 27, 4., København V., Tlf. C. 4482, 15863 og Palæ 1464.
Stiftet Oktober 1909. — Medlemsantal ca. 28.000.

Thorvald Pedersen, Forretningsfører, København, Tlf. Eva 5630 (Formand).
Chr. Vejre, Sylows Allé 8, Tlf. Godthaab 9252 (Sekretær).

Overpakmester P. Jensen, København. Tlf. 14124.

Overpakmester O. M. Ørum, Aarhus. Tlf. 2285.

Landpostbud N. Breddam, Viborg.

Overtoldbetjent Kai Olsen, København.

Overmatros Kr. Pedersen, København.

Lokomotivfører Soph. Jensen, Fredericia.

Lokomotivfører E. Kuhn, København.

Plejer Johs. Hansen, Vordingborg.

Overgendarm C. H. Christensen, Als.

Politiassistent Schytt Larsen, København.
Kriminalassistent Carl Nielsen, København.
Overportør J. K. F. Jensen, Aarhus.
Maskinarbejder I. P. Nielsen, København.
Remisearbejder I. C. Christensen, Aarhus.
Værkmester A. C. Petersen, Nyborg.
Gartnerformand Poul Hansen, København.

Statstjenestemændenes Centralorganisation II (Emedsklasserne).

Adresse: Vesterport, V., Tlf. Palæ 4010.

Postkonto Nr.: 58707.

Stiftet: 8. Marts 1909. — Medlemsantal: 9901.

Bestyrelse:

Postmester A. Dræbel, Kalundborg. Tlf. 524 (Formand).
Kontorchef Th. Lynard, Esthersvej 37, 3., Hellerup (Næstformand).

Stationsforstander D. O. Høgsgaard, Frederiksberg

Allé 37. Tlf. V. 7320 (Kasserer).

Toldinspektør L. K. Thomas, Holmestien 21, Vanløse.

Tlf. Damsø 5234 (Sekretær).

Disse 4 Gruppeformænd danner Forretningsudvalget.

For Jernbaneforeningen:

Trafikassistent C. A. A. Larsen.

Trafikassistent H. A. Christensen.

Overassistent H. Malchau.

Togfører H. M. Christensen.

Kontorassistent Fru O. E. Steffensen.

For Den danske Toldtatsforening.

Toldassistent H. C. Andersen.

Toldassistent Th. Nepper-Christensen.

Kontorassistent Frk. A. Loehr.

For Dansk Post- og Telegrafforening:

Kontrolør Johs. Poulsen.

Kontrolør Svend Steensen.

Assistent A. J. Larsen.

Assistent Frk. E. K. C. Nielsen.

Kontorassistent Fru Ellen Nielsen.

For Gruppen:

Fuldmægtig A. Lybecker.

Materialforvalter A. M. J. Andersen.

Maskinmester Erik Andersen.

Protokolfører: Postkontrolør H. Holst Christensen.

Medlemskontingent: 30 Øre pr. Medlem aarlig.

Det aarlige Repræsentantskabsmøde afholdes i August eller September.

Teknikerforeningen.

Afdeling under Dansk Postforbund.

Adresse: Tinglev, Tlf. 4227.

Stiftet 1. Jan. 1930. — Medlemsantal: 285.

Foreningens Bestyrelse:

Montør I. S. S. Jespersen, Tinglev. Tlf. 4227 (Formand).

Overmontør R. C. Zornow, Solitudevej 11, 2., N. Tlf.

Nora 145 y (Næstformand).

Overmontør K. M. Lemme, Ny Munkegade 71, Aarhus.

Tlf. Stat 103 (Sekretær).

Mekaniker Aage Petersen, Clausholmsvej 14, Vanløse

(Kasserer).

Overmontør M. Sørensen, Radio Herstedvester, Glostrup. Tlf. Stat 683.

Montør II S. J. Nørgaard, Møgelmosevej, Rødning.

Mekaniker H. J. Henriksen, Horupsgade 11, Tønder.

Tlf. 597.

Overmontør K. B. Oxø, Istedgade 121, 3., Kbh.

Montør II K. P. Kortsen, Kongevej, Rødning.

Montør I H. Jürgensen, Halfdangsgade 30, 2., Kbh.

Montør I J. Chr. Laursen, Lundbyesgade 16, Aarhus.

Medlemskontingent: Kr. 4.50 pr. Maaned.

Medlemsblad: Posthornet.

P. Hansens Bogtrykkeri

- Gasværksvej 8
- Telefon: Central 4085 . 8092
- København V.



TØR-ELEMENT

VERDENS ÆLDSTE OG BEDSTE

SKANDINAVISK *Parfumeri* IMPORT

AMALIEGADE 32 - 34
KØBENHAVN K.

Palæ
3879
3880

Generalrepræsentant for



DANALITH A/s

Ingeniører og Entreprenører

København
Aarhus
Aalborg

AKTIESELSKABET
NORDISKE KABEL- OG TRAADFABRIKER
KØBENHAVN F

Telf. C. 8825

Telgr.: Kabelfabrik

V. Hall A/S

Danske K. & B. Jernskydeventiler

København V.

Puggaardsgade 10
Telf.: C. 15 685

H. A. HANSEN
China- & Japan-Import

Hovedvej,
Frihavnen,
København, Ø

Telf.: Central 11.514

Fællesforeningen
for **Danmarks Brugsforeninger**

Hovedkontor i
København,
Njalsgade 15
Telefon :
Central 4015

Reserveret

Husmandsbrandkassen for Danmark

Telf. Central { 14.078
383

N. Voldgade 16 — København

Farum Retort Brænderi

Valdemarsgade 16
København. V.

Telefon: C. 57 28.

A/s Anilin Kompagniet

Holmens Kanal 7
Telf.: 1471
København K.

Modtagelsestider.

Trafikministeren:

N. Elgaard, R*, M.F.,
Slotsholmsgade 10, K. Tlf. C. 6242, Ri. 64.
Modtagelsestid: Torsdag Kl. 10½.
Ministersekretær: Fuldmægtig *Cai E. Eigtved*
(Privat: Tlf. Palæ 4022).

Generaldirektøren for Post- og Telegrafvæsenet:

K. J. Jensen, R*, D.M., p.p.,
Tietgensgade 37². V. Tlf. C. 6610, Ri. 600.
Modtagelsestid: Onsdag og Torsdag Kl. 13—14.
Generaldirektørens Sekretær: Ekspeditions-
sekretær *A. v. Spåth*, R*.
Tlf. C. 6610, lok. 202.
(Privat: Vester 5486 y).

Overpostmesteren:

O. S. Olsen,
Centralpostbygningen, Bernstorffsgade 32, V.
Tlf. C. 6610, Ri. 600.
Modtagelsestid: Sikrest Torsdag Kl. 12—13.

Overpostinspektøren i 1. Distrikt:

Ludvig Pedersen, R*, D.M.,
Amagerboulevard 4, S. Tlf. C. 7065, Ri. 682.
Modtagelsestid: Sikrest Torsdag.

Overpostinspektøren i 2. Distrikt:

Petri Jensen, R*,
Telegrafbygningen, Fredericia.
Tlf. Fredericia 1309, Ri. 13.
Modtagelsestid: Sikrest Mandag.

Overpostinspektøren i 3. Distrikt:

O. Vigerslev, R*.
Banegaardsplads 1A², Aarhus.
Tlf. Aarhus 566, Ri. 66.
Modtagelsestid: Sikrest Mandag.

Overpostinspektøren i 4. Distrikt:

G. Hulegaard, R*,
Jernbanegade 4, Aalborg.
Tlf. Aalborg 8311, Ri. 55.
Modtagelsestid: Sikrest Tirsdag.

Overtelegrafinspektøren:

P. Abrahamsen, R*,
Bornholmegade 1, K. Tlf. C. 2637, Ri. 591.
Modtagelsestid: Sikrest Torsdag.

Opbevaringstider for Postkontorenes Arkivsager.

Afregningsbøger, 5 Aar. III.13.14.
Ankomstbøger, 5 Aar. III.13.8.
Avisafregningslister, 2 Aar. V.25.10 og 26.7.
Avisbestillinger og Bestillingsregnskabet, 2 Aar.
V.15.4 og 27.3.
Avisomdelingslister (Kartotekkort), 2 Aar. V.31.
3-4.
Avissorteringslister(bøger), 1 Aar. V.17.14 og 31.1.
Checkhæfter, 5 Aar. VI.2.5.
Flyttebøger, 2 Aar. V.31.6.
Fortegnelse over Avismodtagere i Rækkefølge,
2 Aar. V.31.5.
Fortegnelse over udstedte Post-Identitetskort, 5
Aar. III.3.14.
Fuldmagter, 5 Aar. II.37.12.
Følgesedler til Post, forsendt som Ilgods eller
Banepakke (Sortskrifterne), 2 Aar (Jern-
banepkt. 1¼ Aar). III.7.15.
Hæfter med Giro- og Udbetalingskort, 5 Aar.
VI.2.14.
Indbetalingslister for Indbetalingskort (Blaaskrif-
ten), 2 Aar. VI.39.9.
Indbetalingslister for P. A. til Indlandet (Blaa-
skriften), 2 Aar. VI.31.9.
Indleveringsbøger, 5 Aar. III.3.11.
Indløningsbøger, 5 Aar. III.13.26.
Journal over Anvisninger til Udlandet (Blaaskrif-
ten), 2 Aar. VI.31.15.
Journal over manglende og overtallige Aviser,
1 Aar. V.33.11.

Karter, modtagne og Sortskrifter af afgaaende,
2 Aar (Jernbanepkt. 1¼ Aar). III.6.16-17.
Kartotekort over afgaaende anmeldte Aviser,
2 Aar. V.17.14.
Kasseopgørelsesbøger, 1 Aar. VI.5.4.
Koncept til Maanedesregnskabet, 5 Aar. VI.50.9.
Kontrabøger, 5 Aar. III.6.25 og 13.20.
Kontrolbøger, 2 Aar. III.16.8.
Kontrollister, 2 Aar (Jernbanepkt. 1¼ Aar). III.17.5.
Liste over afgaaende abonnerede Aviser, 2 Aar.
V.15.4.
Omflytningsblkt. vedr. ab. Aviser, 1 Aar. V.31.3.
Omflytningsblkt. vedr. postadr. Aviser, 2 Aar.
V. Bilag 2.
Opgørelser (B Form. Nr. 17) fra Posteksped., 1
Aar. VI.6.3.
Primakvitteringer for Intrader, 5 Aar. VI.3.4 og 5.
Rekapitulation over indbetalte P. A. og I. K. og
Rekapitulation over udbetalte P. A. og U. K.
(Blaaskrifterne), 2 Aar. VI.36.3.
Statistikformularer (Kladder og Hjælpeform.),
2 Aar. III.44.4.
Styksedler, 2 Aar (Jernbanepkt. 1¼ Aar). III.7.12.
Tilskudsrekvisitioner fra og Følgeskrivelser med
Tilskud til Postekspeditioner, 1 Aar. VI.6.5.
Togførertester (Sortskriften), 2 Aar. III.7.16.
Udleveringsoversigter (Blaaskriften), 2 Aar (Jern-
banepkt. 1¼ Aar). III.7.13.

Kommissionen for Post- og Telegrafvæsenets Fagprøver.

Kontorchef M. C. Nielsen, Formand.
 Afdelingschef, cand. jur., Translatør J. A. B. Krog.
 Overpostmester O. S. Olsen.
 Overtelegrafinspektør P. Abrahamsen.
 Kontorchef L. C. Eithz (tillige Skoleforstander).

Kontorchef, Civilingeniør G. V. C. Pedersen.
 Tilforordnet for Dansk Post- og Telegrafforening, Formanden, Postmester A. Dræbel.
 Tilforordnet for Dansk Postforbund, Formanden, Overpakmester P. Jensen.
 Kontrolør P. M. Lyng, Sekretær.

Lærere og Eksaminatorer, Censorer og Suppleanter

ved

Post- og Telegrafvæsenets Kursus og Fagprøver

pr. 1. December 1943.

Fag	Lærer og Eksaminator	Censor	Suppleant
Fagprøve for Postbudpersonalet.			
Post- og Telegrafvæsenets Organisation	Fuldmægtig, cand. jur. P. Friis	Overpostinspektør O. C. J. Vigerslev	Kontorchef, cand. jur. G. V. K. Hjort
Indenrigsk Tjeneste og Lovgivning	Fuldmægtig J. P. Christensen	Jernbanepostmester S. C. J. Sørensen	Kontorchef, cand. polit. J. Jensen
Postgeografi	Ekspeditionssekretær C. E. Løye	Overpostmester O. S. Olsen	Fuldmægtig J. Nielsen
Dansk og Skrivning	Kontrolør Frk. A. M. Munch	Kontorchef M. C. Nielsen	Fuldmægtig O. C. V. J. Wilumsgaard
Skriftlæsning og Regning	Kontorchef, cand. jur. P. O. L. Harder	Pakmesterformand C. M. Christensen	Kontrolør V. E. Møller
Sortering	Overkontrolør A. V. E. Garmer og Postvagtmaster J. P. K. Christensen	Kontrolør A. S. Poulsen

Fagprøve for Post- og Telegrafvæsenets Embedsklasser, 1. Del.

Post- og Telegraflovgivning	Ekspeditionssekretær, cand. jur. V. P. A. Thinggaard	Overpostmester O. S. Olsen	Fuldmægtig E. L. Hauerslev og Kontrolør, Translatør J. P. E. Larsen
Den indenrigske Post- og Telegraf-tjeneste ..	Kontrolør K. A. Hansen	Postmester V. G. Lynge	Kontrolør P. Nielsen og Overassistent O. T. Lund
Det internationale Post- og Telegrafvæsen	Postinspektør, cand. jur. A. J. A. Kromann		Kontorchef, cand. polit. J. Jensen
Regnskabsvæsen	Ekspeditionssekretær, cand. jur. S. Bøgelund-Jensen	Postmester V. V. Arnskov	Overassistent M. A. T. Nielsen
Postgeografi	Ekspeditionssekretær C. E. Løye	Postmester H. J. L. Jørgensen	Fuldmægtig J. P. Christensen
Fransk	Overassistent, Translatør C. R. Ziska	Afdelingschef, cand. jur., Translatør J. A. B. Krog	Ekspeditionssekretær, Translatør J. M. S. Andersen
Tysk	Kontrolør, Translatør E. C. Aslund	Statstelefonbestyrer, Translatør K. J. A. Lomholdt	Fuldmægtig J. Nielsen
Engelsk	Overassistent, Translatør E. Jensen	Postbudformand, Translatør J. Høgh	Kontrolør, Translatør C. Pelleson
Theoretisk Teknik	Kontrolør A. I. Pedersen og Overassistent J. C. Wedel-Larsen	Distriktsingeniør, cand. polyt. A. C. Gottlieb	Overassistent P. G. A. F. Bøving
Praktisk Post- og Telegraf-tjeneste	Overkontrolør L. O. Steffensen, Kontrolør A. I. Pedersen og Overassistent J. C. Wedel-Larsen	Telegrafbestyrer H. E. Höllnagel og Postmester J. Stokholm	Kontrolør B. M. Christensen og Overassistent P. G. A. F. Bøving
Posttjeneste i Almindelighed paa Kursus for Elever (1. Afd.)	Lærer: Overkontrolør L. O. Steffensen	Kontrolør B. M. Christensen

Fag	Lærer og Eksaminator	Censor	Suppleant
Telegraf- og Telefонтjeneste i Almindelighed, Elementær Elektroteknik og Telegrafæring paa Kursus for Elever (1. Afd.)	Lærere: Kontrolør A. I. Pedersen og Overassistent J. C. Wedel-Larsen	Overassistent P. G. A. F. Bøving
Skrivning paa Kursus for Elever (1. Afd.)	Lærer: Overkontrolør J. P. Thule	Kontrolør Frk. A. M. Munch
Dansk og Skrivning paa Kursus for Elever (2. Afd.)	Lærer: Fuldmægtig O. C. V. J. Willumsgaard	Kontrolør V. E. Møller

Fagprøve for Post- og Telegrafvæsenets Embedsklasser, 2. Del.

Post- og Telegrafvæsenets Organisation	Kontorchef, cand. jur. G. V. K. Hjort	Overpostinspektør O. C. J. Vigerslev	Fuldmægtig O. C. V. J. Willumsgaard og Fuldmægtig, cand. jur. P. Friis
Det internationale Post- og Telegrafvæsen	Postinspektør, cand. jur. A. J. A. Kromann	Ekspeditionssekretær, Translatør J. M. S. Andersen
Driftskundskab	Ekspeditionssekretær, cand. jur. V. F. A. Thinggaard	Generaldirektør, cand. jur. K. J. Jensen	Fuldmægtig, cand. jur. F. Land
Almindelig Rets- og Samfundskundskab ..	Ekspeditionssekretær, cand. jur. S. Bøgelund-Jensen	Afdelingschef, cand. jur., Translatør J. A. B. Krog	Fuldmægtig, cand. jur. S. A. O. L. Grandjean-Rasmussen
Nationaløkonomi og Statistik	Kontorchef, cand. polit. K. Johansen, Kbhvns. Kommunes statistiske Kontor	Kontorchef, cand. polit. J. Jensen	Fuldmægtig, cand. polit. A. H. C. Christensen

Kursus i den særlige Telegraf-tjeneste med efterfølgende Prøver.

Det indledende Kursus: Teoretisk Teknik	Distriktsingeniør, cand. polyt. A. C. Gottlieb	Kabelingeniør, cand. polyt. O. J. Ellekilde	Ingeniør, cand. polyt. O. F. Blom
Nøgleskrivning og Høremodtagning	Lærer: Overkontrolør R. O. Nielsen	Assistent Fru S. Junge
Fjernskrivning	Lærer: Assistent Frk. A. O. Ibsen	Assistent Fru P. K. G. Knudsen
Det afsluttende Kursus: Fælleskursus for Forstærker og Radiohold: Stærkstrømsteknik	Lærer: Kontorchef, Civilingeniør G. V. C. Pedersen	Telegrafingeniør, cand. polyt. H. Laursen
Svagstrømsteknik	Lærer: Telegrafingeniør, cand. polyt. A. W. L. Hillestrøm	Telegrafingeniør, cand. polyt. K. A. Gerlif
Tegning	Lærer: Konstruktor S. E. B. Langhoff	Konstruktor W. M. Jensen
Specialkursus for Forstærker og Overdragningsuddannelse: Forstærker- og Overdragneteknik	Kontorchef, Civilingeniør K. L. Larsen og Telegrafingeniør, cand. polyt. A. W. L. Hillestrøm	Kabelingeniør, cand. polyt. O. J. Ellekilde	Telegrafingeniør, cand. polyt. K. A. Gerlif
Tegning	Lærer: Konstruktor S. E. B. Langhoff	Konstruktor W. M. Jensen
Specialkursus for Radiouddannelse: Radioteknik	Telegrafingeniør, cand. polyt. G. E. R. Bramslev	Telegrafingeniør, cand. polyt. J. F. J. Steffensen
Stærkstrømsteknik	Kontorchef, Civilingeniør G. V. C. Pedersen	Telegrafingeniør, cand. polyt. H. Laursen
Aftelegrafæring, Høremodtagning og Radio-korrespondance	Telegrafbestyrer T. M. Poulsen	Overkontrolør K. H. Sørensen
Radiosamtaleekspedition	Telegrafingeniør, cand. polyt. G. E. R. Bramslev og Kontrolør P. Nielsen
Geografi og Radioreglement	Kontrolør P. Nielsen	Fuldmægtig O. B. Møller
Engelsk	Kontrolør, Translatør C. Pellesson	Overassistent, Translatør E. Jensen
Tegning	Lærer: Konstruktor S. E. B. Langhoff	Konstruktor W. M. Jensen

Frederiksberg Karosserifabrik

H. Rasmussen & Søn

Leverandør til Postvæsenet

Nye Karosserier af enhver Art,
samt Reparationer

Nordre Fasanvej 25 . Københ. F . Telef. Godthaab 4525

ASSURANCE-COMPAGNIET
BALTICA
Bredgade 42 - Cent. 4058
Afdelingskontorer overalt i Danmark



*- der har vi
forsikret*



UFA Film A/s

Nygade 3

København K.

Telefon: C. 14.424

WILHELM STAVE
BORNHOLMSGADE 3

**INTERNATIONAL TRANSPORT
& SPEDITIONSFORRETNING**

CENTRAL
**2245
11645**

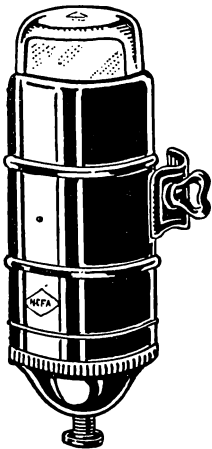

NEFA

Elementer

I

NEFA

Lygter.

Fyr effektivt - Fyr økonomisk - Fyr med:

Westfalske Syndikats Cinders

Høj Varmeevne, lavt Aske-
og Vandindhold
og en tæt, fast Struktur

kendetegner i Fællesskab de westfalske Centralvarmecinders
som et Brændselstof af højeste Kvalitet

KSK

A/s KØBENHAVNS BRÆNDELS KOMPAGNI
NØRREGADE 15 . KØBENHAVN K . TELEFON CENTRAL 9270

Biblioteker og Arkiver.

Post- og Telegrafbiblioteket, Centralpostbygningen, Opg. B., 2. Sal, Tietgensgade 37, København V., Tlf. C. 6610, Lokal 206. Aaben for Udlaan Kl. 13—14. **Bibliotekar:** Fuldmægtig J. P. Christensen. Enhver i Post- og Telegrafvæsenet ansat Tjenestemand har Adgang til at benytte Biblioteket. Ved Henvendelse til Bibliotekaren kan Personer, der ikke er ansatte i Post- og Telegrafv., paa visse Betingelser erholde Tilladelse til at benytte Bibl. Laanere, der er bosiddende i København, maa personlig eller ved Bud henvende sig i Biblioteket. Sker Henvendelse ved Bud, maa dette medbringe en af Laaneren personlig underskrevet Kvittering.

Laanere, der er bosiddende udenfor København, kan skriftlig rekvirere Bøger. Udlaante Bøger kan tilbagesendes som Postsag.

Som Regel kan der laanes 2 Bind ad Gangen. Udlaanstiden er en Maaned. Tilbageleveres en laant Bog ikke efter Udlaanstidens Udløb, vil der tilgaa Laaneren Meddelelse om, at Bogen maa være tilbagesendt inden en Uges Forløb. Efterkommes dette Paalæg ikke, er Biblioteket berettiget til at betragte Bogen som bortkommen, og et Erstatningseksemplar vil blive anskaffet for Laaneren Regning.

Bogbestanden er ca. 11,000 Bd. omfattende Post- og Telegrafvæsenet i Ind- og Udlandet, Samfundsvidenskab, Historie, Geografi og Rejser samt Litteratur, Sprog (Skønlitteratur paa Originalsprog, fransk, tysk, engelsk og svensk). Katalog forefindes, dog indeholder dette ikke de efter 1931 anskaffede Bøger.

Post- og Telegrafvæsenets tekniske Bibliotek, Centralpostbygningen, Opg. E., 1. Sal, Bernstorffsgade 32, V., Tlf. C. 6610, Lokal 302. Aaben Kl. 9—16. **Bibliotekar:** Assistent K. G. N. Hansen. Reglerne for Udlaan er ialt væsentligt som ovenfor nævnt under Post- og Telegrafbibl. Bogbestanden ca. 6000 Bd., hovedsagelig Litteratur vedrørende Telegraf, Telefon og Radio samt en righoldig Samling af tekniske Tidsskrifter.

Det kongelige Bibliotek, stiftet 1665, Christiansgade 8, Indgang fra Rigsdagsgaarden gennem Rigsarkivet eller fra Christiansgade, K. Tlf. C. 4444. **Overbibliotekar:** Rigsbibliotekar Svend Dahl (R*, D.M.). Udlaanet er aabent Kl. 12—15; Læsesalen og Katalogværelset 9—19 fra 1. April—30. Sept., 9—20 fra 1. Okt.—31. Marts (Ekspedition dog kun 10—15). Alle kan benytte Biblioteket. Laanerne maa dog stille Kaution (Tjenestemænd undtagen). Biblioteket indeholder ca. 950,000 Bd., ca. 35,000 Haandskrifter, foruden en Kort-, Billed- og Musiksamling.

Universitetsbiblioteket (og det dermed forenede Claseske Bibl.). 1. Afd. Fiolstræde 1, K. Tlf. C. 6303. Humanistisk- og Avisbibl. (Historie, Filologi, Filosofi, Teologi m. m.). **Overbibliotekar:** Dr. phil. Lauritz Nielsen (R*). Udlaan Kl. 11—14, Læsesal og Avislæsesal 9—22 (1. April—30. Sept. og 22. Decbr.—30. Decbr. dog kun 9—20), Læsesal og Udlaan Tlf. C. 6303, hvor ligeledes Bøger kan bestilles (10—12) til senere Afhentning eller Benyttelse. Bibl. indeholder ca. 250,000 Bd. samt ca. 26,000 Bd. Aviser. Der er særlig lagt Vægt paa dansk Litteratur og paa Oversigtsværker og Haandbøger indenfor udenlandsk Litteratur.

2. Afd. Nørre Allé 49, N. Tlf. C. 13,522 (Omst. til alle Afd.). Natur- og lægevidenskabeligt Bibl. **Overbibliotekar:** Dr. phil. Jean A. N. Anker. Udlaans- og Katalogsalen samt Læsesal aaben Kl. 9—22 (1. Juni—31. August dog Kl. 9—20), Hjemlaan finder Sted 10—16

i Udlaanssalen, Resten af Dagen gennem Hovedlæsesalen. Paa Telefon kan bestilles Bøger til senere Afhentning eller Benyttelse paa Stedet og faas Oplysninger om Bibliotekets Bogbestand. Afdelingen indeholder ca. 200,000 Bd. samt ca. 200,000 Disputatser. Dens Omraade er dansk og udenlandsk Litteratur indenfor Lægevidenskaben, alle Naturvidenskaber og Matematik.

Statsbiblioteket i Aarhus, aabnet 1902, Vester Allé, Telefon 2022. **Overbibliotekar:** Emanuel Sejrr. Læsesal aaben Hverdage Kl. 9—21 (1. Maj—31. Aug. Kl. 9—19). Udlaan 13—15. Bestilling af Bøger paa Tlf. 891 Kl. 10¹/₂—12¹/₂. Ved skriftlig Rekvirition fra hele Landet udenfor Kbh. udsendes Bøgerne gratis. Laantagerne skal kun betale for Tilbagesendelsen. Bibl. tæller f. T. ca. 370,000 Bd.

Statens Avisssamling i Aarhus, oprettet 1916, Høegh-Guldbergsgade, Tlf. 3580. Rummer de danske Aviser fra omtrent de sidste 125 Aar (ca. 26,000 Bd.). Læsesal aaben Hverdage Kl. 9—16.

Hovedarkivet i Generaldirektoratet for Post- og Telegrafvæsenet, Centralpostbygningen, Tietgensgade 37, 3. Sal, V. Tlf. C. 6610 Lokal 349. **Hovedarkivar:** Kontrolør E. H. C. Mikkelsen.

Rigsarkivet, oprettet ved Lov af 30. Marts 1889, Hovedindgang: Rigsdagsgaarden, Tøjhusgade 5, Tlf. 1. Afdel.: Palæ 8578, 2. Afdel.: Byen 478, Rigsarkivaren: Byen 7878. **Rigsarkivar:** mag. art. Axel Linvald, R*, D.M. Læsesalen aaben Kl. 10—17. Adgang dertil tiltaas som Regel alle. Vedkommende skal dog først indtegne sig med Navn, Stilling, Adresse og Formaal, før der gives Adgang til Benyttelse af Arkivets Samling af Arkivalier.

Rigsarkivet omfatter et Hovedarkiv og 4 Arkiver, der ved Lov af 25. April 1907 har faaet Navnet »Landsarkiver«. Rigsarkivet er dannet af det gamle Gehejmearkiv og det i 1861 oprettede Kongerigets Arkiv (omfattende de ældre Regeringskollegiers og de civile Ministeriers Sager) og optager alle af Centraladministrationen fremgaaede Arkiver, desuden Højesterets, det kgl. Teaters, de af Staten overtagne Bankers samt Privatpersoners Arkivalier.

De fire Landsarkiver er følgende:

Landsarkivet for Sjælland, Lolland og Falster, Jagtvej 10, N. Tlf. Nora 884. **Landsarkivar:** Hans Knudsen, R*. Læsesalen aaben Kl. 11—17. Adgang aaben for alle. Arkivet omfatter de lokale Embeders Arkiver samt Kommunal-, Gods- og enkelte Privatarkiver fra Sjælland, Lolland-Falster, Møn og Bornholm.

Landsarkivet for Fyn, Jernbanegade, Odense, Tlf. 5885. **Landsarkivar:** Harald Hatt. Læsesalen aaben Kl. 10—15. Arkivet omfatter de lokale Embeders Arkiver samt Kommunal-, Gods- og enkelte Privatarkiver fra Fyns Stift og desuden Karen Brahes Bibliotek.

Landsarkivet for Nørre-Jylland, Sct. Hansgade 3, Viborg, Tlf. 230. **Landsarkivar:** Svend Aakjær. Aaben Kl. 9—12 og 14—17. Arkivet indeholder de lokale Arkiver samt Kommunal-, Gods- og enkelte Privatarkiver fra Nørrejylland.

Landsarkivet for de sønderjydske Landsdele, Aabenraa, Tlf. 2704. **Landsarkivar:** mag. art. Frode Gribsvad. Aaben Kl. 9—12 og 13—16. Dette Arkiv omfatter lokale Embeders Arkiver samt Kommunal-, Gods- og enkelte Privatarkiver fra de sønderjydske Amter.

F. L. SMIDTH & CO. A/S

Ingeniører

Vestergade 33

København K.

L. F. Foght

Møbelstoffer & Tæpper en gros

Raadhuspladsen 77

Telefon Central 12108

O. STORM-NIELSEN

KONGENS NYTORV 8

KØBENHAVN K.

Tlf. 1438 . Tlgr.-Adr. Pelsstorm

Pelsvarer en gros

A/S MANUA

Manufaktur en gros

Nørregade 7 - København K.

Bohnstedt Petersen A/S

Automobilfabrik

København Ø.

Telefon 9972

A. Strange Christensen

Fabrikation af Børne- & Ungpige-Kjoler

„Baron - Boltens - Gaard“

Gothersgade 8 - Palæ 7272 - 7273

Legater

for Post- og Telegrafvæsenets Tjenestemænd og Efterladte.

1. Det danske Postvæsenes Jubilæumsfond af 24. December 1924. Oprettet af Staten i Anledning af 300 Aars Dagen for det danske Postvæsenes Grundlæggelse ved Kong Christian den 4's Forordning af 24. December 1624. — Formue 100,000 Kr. — Renterne af Fondets Kapital anvendes til Understøttelse af flittige og dygtige Postmænd, der ved Studier eller Rejser i Udlandet eller hjemme agter eller har søgt at dygtiggøre sig til deres Stilling. Understøttelserne uddes hvert Aar i December Maaned i Legatportioner, der ikke kan være mindre end 200 Kr. Legatportionernes Antal for det enkelte Aar kan ikke være større end 10. — Fondets Bestyrelse består af 5 Medlemmer, for Tiden Overpakkemester P. Jensen, Formand; Kontorchef J. E. T. Andersen, Kasserer; Postmester Dræbel, Kalundborg; Assistent Frk. E. K. C. Nielsen og Overpostbud H. G. Lorentzen. Indkaldelse af Ansøgninger om Legatportioner finder Sted gennem Officielle Meddelelser, Dansk-Post og Telegraftidende og Posthornet.

2. Postkontrolør Jacob Edvard Blauenfeldt og Hustru Anna født Nielsens Legat. — Formue ca. 100,000 Kr. Der uddes 13 livsvarige Lodder à 300 Kr. aarlig til værdige, uformuende Enker efter Postmestre, Postkontrolører og ligestillede Tjenestemænd i Postvæsenets 5.—7. Lønningsklasse, og efter disse kan Enker efter Tjenestemænd i Postvæsenets 8.—9. Lønningsklasse (Postassistenter og ligestillede) komme i Betragtning. — Legatnydterne skal være bosiddende i København eller Frederiksberg Kommuner og være fyldt 60 Aar. — Legatet bestyres af Københavns Magistrat, og Blanket til Ansøgning kan afhentes i Legatkontoret paa Raadhuset. (Udførlig Omtale af Legatstifteren findes i Aarbo 1939, Side 417).

3. Postkontrolør Vilhelm Christensen og Hustru Dorte Kirstine, født Marcussen's Legat for Postembedsmænd under Københavns Overpostmesterembede eller disses Enker. — Formue 10,000 Kr. — Renten udbetales den 31. Oktober hvert Aar i en samlet Portion til værdige, trængende enten tjenstgørende eller afskedigede Assisterter og højere stillede Tjenestemænd under Københavns Overpostmesterembede eller disses Enker. — Legatet bestyres af Overpostmesteren.

4. Det københavnske Telegrafpersonales Legat. Stiftet 10. Juni 1936. — Kapital 5,500 Kr. — Renten uddes hvert Aar i December Md. i to Portioner til en Enke eller anden nærstående Efterladt efter en Bidragyder til Th. Petersens Fond eller til en Enke eller anden nærstående Efterladt efter saavel et ordinært som et ekstraordinært Medlem af Enkekassen af 2. Februar 1886. Ansøgninger om en Legatportion indsendes til Enkekassen. — Legatet bestyres af Enkekassen af 2. Febr. 1886.

5. Telegrafist F. W. Jensens Huslejelegat. — Formue 15,000 Kr. — Renten anvendes til Huslejhjælp til Enker efter Medlemmer af nedennævnte Forening. Formand, Kontorchef Gredsted, 4. Ekspeditionskontor. — Legatet bestyres af Enkekassen af 2. Februar 1886.

6. Fhv. Postmester i Lyngby, Jacob Ferdinand Wrads Larsens Legat. — Formue 36,000 Kr. — Renten uddes aarlig i Portioner paa 400 Kr. til værdige, trængende Enker efter:

Postmestre af 15. Lønningsklasse } i Lønningsloven af
Posteksplidier af 13. Lønningskl. } 1908
Telegrafister af 13. Lønningsklasse }

Postmestre af 7. Lønningsklasse } i Lønningsloven af
Assisterter af Post- og Telegraf- } 1919,
væsenets 9. Lønningsklasse }
som ved deres Død var Medlemmer af nedennævnte
Forening — Legatet bestyres af Foreningen af Post- og
Telegrafvæsenets Embeds- og Bestillingsmænd af 22.
Febr. 1872.

7. Postmester, Major Diogenes, Ridder af Dannebrog og Dannebrogsmænd, Legat for foreldreløse Postmesterdøtre. — Formue 13,000 Kr. — Renten udbetales til een foreldreløs, ældre, ugift, værdig, trængende Datter af en Mand, der er død som Postmester i en af Landets Provsbyer, altsaa ikke København. — Legatet bestyres af 2. Ekspeditionskontor.

8. Forhenværende Postmester i Randers, Justitsraad Chr. P. Schack Wiborgs Legat for Postmester Enker. — Formue 42,000 Kr. — Renten uddes til værdige og trængende Enker efter Postmestre. — Legatet bestyres af Vicepræsident for Sø- og Handelsretten Rob. Hove.

9. Post- og Telegrafvæsenets Jubilæumslegat i Anledning af Foreningens 50 Aars Jubilæum. — Formue 14,000 Kr. — Formand, Telegrafbestyrer L. P. Jensen, Odense. — Legatet bestyres af Foreningen for Post- og Telegrafvæsenets Embeds- og Bestillingsmænd af 22. Febr. 1872.

10. Postkontrolør Th. Fabers Minde. — Formue 35,000 Kr. — Renten udbetales til gamle og svagelige Postbude, som er Medlemmer af Postbudenes Byggeforening. — Legatet bestyres af Postbudenes Byggeforening.

11. Overpostbud Søren Nissen Ganderup og Hustrus Jubilæumslegat for Pengepostbude under Københavns Overpostmesterembede. — Formue 1,000 Kr. — Renten, 50 Kr. aarlig, anvendes som Hædersgave i Anledning af 40 Aars Jubilæum. Legatet uddes efter Indstilling fra Københavns Postbudeforening. — Legatet bestyres af Overpostmesteren.

12. Postmester J. Chr. Hansen, Nørrebro. — Formue 1,000 Kr. — Renten uddes til værdige og trængende Medlemmer af nedennævnte Syge- og Begravelseskasse. — Legatet bestyres af Københavns Postbudes Syge- og Begravelseskasse.

13. Postvæsenets Jubilæumslegat i Anledning af Foreningens 50 Aars Jubilæum. — Formue 10,000 Kr. — Legatet bestyres af Postbudenes Byggeforening.

14. Overpostkontrolør, Justitsraad Frederik Schnabel og Søsters Legat til gamle Postbude under Pakkeposten. — Formue 20,000 Kr. — Renten uddes til gamle, værdige, trængende saavel forhenværende som tjenstgørende Pakkepostbude med 100 Kr. aarlig. — Legatet bestyres af Afdelingschef Arne Krog og Kontorchef P. O. L. Harder.

15. Postbudformand M. C. J. Skjerbæk og Hustru Magrethe, født Hansen's Legat. — Formue 1,000 Kr. — Renten, 45 Kr., uddes i Januar som Hædersgave efter Indstilling fra nogle af Postbudenes faglige Foreninger. — Legatet bestyres af Overpostmesteren.

16. Justitsraad Niels Josephsen og Hustrus Legat. — Formue 10,000 Kr. — Renterne uddes i 2 Portioner aarlig til værdige, ældre, trængende Medlemmer af Københavns Postbudes Alderdomshjem eller saadannes

Enker. — Legatet bestyres af Københavns Postbudes Alderdomshjem.

17. Overpostkontrolør **Løbedanz' Minde-Legat.** — Formue 1,200 Kr. — Renterne uddeles aarlig som Husleje-hjælp til Tjenestemænd, som har gjort Tjeneste i Københavns Penge- eller Pakkepostkontor. — Legatet bestyres af Københavns Postbudes Alderdomshjem.

18. Postbudformand **Alfred Dombernowsky** og Hustrus Legat. — Formue 1,000 Kr. — Renterne uddeles hvert Aar 1. Marts til en Enke efter et Medlem i Københavns Postbudes Alderdomshjem. — Legatet bestyres af Københavns Postbudes Alderdomshjem.

19. Kontorpakmester **Søren Hansens Legat** til Fordel for Enker efter Overpakkemestre i Bureautjeneste i Danmark. — Formue 8,000 Kr. — Renterne uddeles i 4 lige store Portioner og tillægges værdige og trængende Enker efter Personer, som til deres Død har gjort Tjeneste som Overpakkemestre i Bureautjeneste. Legatportionerne uddeles aarlig til Oktober Flyttedag som Husleje-hjælp. — Legatet bestyres af 2. Ekspeditionskontor.

20. Overpostbud **Andrei Jørgensen** og Hustru **Ane**, født **Therkelsens Legat.** — Formue 5,000 Kr. — Renterne uddeles en Gang aarlig til en Postbudenne med et eller flere Børn under eller i den skolepligtige Alder, og som er bosiddende i København eller Frederiksberg Kommune og løvrigt er værdige og trængende. Legatet tildeles vedkommende for et Aar ad Gangen. — Legatet bestyres af Københavns Postbudeforening.

21. Postbud **Hansen Lykkeby** og Hustrus Legat. — Formue 7,200 Kr. — Renterne udbetales til Fru Lykkeby saalænge, hun lever. — Ved hendes Død skal Foreningen træffe Afgørelse om Renternes Fordeling. — Legatet bestyres af Postbudenes Byggeforening.

22. Overpakkemester **P. Jørgensen** og Hustrus Legat. — Formue 4,000 Kr. — Renterne heraf udbetales aarlig ved Nytaarstid i 4 Portioner à 45 Kr. til de to ældste Enker og de to ældste Pensionister. — Legatet bestyres af Postbudenes Byggeforening.

23. Telegrafbud **W. Arnholtz' Legat.** — Formue 660 Kr. — Renterne af dette og de under Nr. 24 og 25 nævnte Legater udbetales hvert Aar umiddelbart før Jul i 6 Portioner à 25 Kr. til Enker efter Medlemmer af Alderdomshjemmet. — Legatet bestyres af Post- og Telegrafbudenes private Alderdomshjem.

24. Telegrafbudformand **Peter Aagerhjælm Petersen** og Hustrus Legat. — Formue 2,000 Kr. — Se under Nr. 23.

25. Telegrafbud **B. Warburgs Legat.** — Formue 1,000 Kr. — Se under Nr. 23.

26. **Axeline Lorine Hartmann**, født **Tottenberg's Konfirmationslegat** for Københavns Postbude. — Formue 5,000 Kr. — Renten uddeles Foraar og Efteraar før Konfirmationen i Portioner paa 50 Kr. — Legatet bestyres af Overpostmesteren.

27. Postkontrolør **Sophus Larsens Legat.** — Formue 1,000 Kr. — Renten uddeles om Efteraaret før Konfirmationen i 1 Portion paa 45 Kr. til en Tjenestemand af Postbudpersonalet ved Omkarteringspostkontoret. — Legatet bestyres af Overpostmesteren.

28. Justitsraad **Holcks Legat** for Landpostbude. — Formue 100,000 Kr. — Af Renten anvendes mindst $\frac{2}{3}$ i Portioner paa 50, 100, 150 eller 200 Kr. til aarlig Understøttelse for afskedigede Landpostbude eller deres Enker, og indtil $\frac{1}{3}$ i Portioner af fornævnte Størrelse som Understøttelse en Gang for alle til de i Tjeneste værende Landpostbude eller Postbude, der tidligere har været Landpostbude. Legatet bestyres af Kontorchef **P. O. L. Harder** og Postkontrolør **Chr. Jensen**, 2. Ekspeditionskontor samt Landpostbud **Kr. Petersen**, Lejre.

29. Postmester **Dreyer** og Hustrus **Mindelegat.** — Formue 10,000 Kr. — Halvdelen af Renterne anvendes til Beklædning til Konfirmander fra Haslev Kommuneskole. Den anden Rentehalvdel uddeles den 15. December hvert Aar i to lige store Portioner til de i Haslev-Frerslev Kommune bosiddende Enker efter Postbude eller Landpostbude, der har gjort Tjeneste under Haslev Postkontor. — Legatet bestyres af Postmesteren, Sognepræsten og Overlæreren, alle i Haslev.

30. Frøken **Henriette Koppels Legat** for Postbude i Odense. — Formue 6,200 Kr. — Renten uddeles hvert Aar i December Maaned i lige store Portioner til 4 gamle Postbude i Odense. — Legatet bestyres af en Bystyrelse, bestaaende af Postmesteren i Odense (Formand), Postvagtmasteren i Odense samt af et af Postbudene i Odense.

31. Postmester **Ludvig F. V. Madsen** og Hustru **Marie S. F. Madsen**, født **Taagerups Legat.** — Formue 15,000 Kr. — Renterne anvendes til Alderdomshjælp for gamle og veltjente Postbude og Landpostbude i Sorø Amt. dog fortrinnsvis saadanne, der har gjort Tjeneste i Ringsted Købstad eller Ringsted Landpostdistrikt, eller disses Enker. — Legatet bestyres af Ringsted Byraad.

32. **Janus Niensens Legat.** — Formue 2,500 Kr. — Renten uddeles hvert Aar ved Juletid til nogle af de mest værdige blandt Postpersonalet under Ringkøbing Postkontors indenbys Distrikt, hvortil henregnes saavel de fastansatte Bypostbude som det fastansatte Kontorpersonale. Legatet bestyres af Postmesteren i Ringkøbing.

33. Postmester **Rasmus Christensens Mindelegat.** — Formue 2,000 Kr. — Renterne uddeles hvert Aar i December Maaned til en værdig og trængende Tjenestemand eller Pensionist af Postbud- eller Landpostbudklassen i Ringkøbing, den paagældende maa være tjenstgørende ved eller som Landpost udgaa fra selve Kontoret. — Legatet bestyres af Postmesteren i Ringkøbing.

34. Enkefru **Karen Clausens Legat** til Fordel for Skanderborg Bypostbude. Formuen bestaar af en Ejendom i Skanderborg. Foreløbig uddeles der ingen Legatportion. — Legatet bestyres af »3 af de ved Skanderborg Posthus ansatte Bypostbude«.

35. Postbudformand **A. J. Korup** og Hustrus **Mindelegat.** — Stiftet 17. April 1919. — Kapital 1000 Kr. — Legatet uddeles efter visse, fundatsmæssig nærmere fastsatte Regler hver Aars 1. Maj enten i Form af et Sølvbæger eller som Ferieleget. — Legatet bestyres af Chefen for Avispostkontoret.



ENGELHARDT & LOHSE

MANUFABTUR EN GROS

GAMMEL TORV 8

KØBENHAVN · K

OTTO PETERSEN & SØN

TOBAKSFABRIK

K Ø B E N H A V N

Mindedage.

250 Aar.

Ved Forordningen af 1694 oprettedes en *agentlig Bipost ved gaaende Bud mellem Odense og Faaborg*, og der er formentlig ved denne Lejlighed oprettet et Bipostkontor i Faaborg. I 1711, da Staten atter overtog Postvæsenet, nævnes Faaborg i hvert Fald som et Bipostkontor. Det blev 1. Oktober 1810 forandret til Hovedpostkontor.

Samtidig oprettedes der en Bipost ligeledes ved gaaende Bud fra Odense til Kerteminde, og der er sikkert ogsaa her oprettet et Bipostkontor, der 1. Juli 1839 forandredes til Hovedpostkontor.

150 Aar.

Ved kgl. Res. af 7. Marts 1794 blev *Befordringsvæsenet i Kongeriget henlagt under Generalpostamtet*. I Hertugdømmerne var dette allerede sket ved Forordningen af 28. Maj 1762. Før den Tid blev de rejsende enten befordret med de af Postvæsenet indrettede agende Poster og Pakkeposter eller Ekstraposter. De agende Poster blev, selv om de langt fra var billige — en Rejse mellem København og Aalborg kostede saaledes 10 Rdl. — benyttede af Folk, der ikke havde Raad til at rejse paa anden Maade. Standspersoner og velhavende Folk rejste med Ekstrapost, det vil sige, at de lejede Befordring hos Byens Vognmænd eller, hvis de selv medførte Vogn, Forspandsheste til næste Købstad. Ingen Vognmand maatte nemlig lade sig leje længere end fra den ene Købstad til den næste.

Befordringsvæsenet sorterede under Kancelliet, der gennem Magistraterne førte det nødvendige Tilsyn, ligesom det ifølge Danske Lov 3-11-1 ff skulde sørge for at der var oprettet Vognmandslav i hver enkelt Købstad. Ved forskellige Forordninger havde Regeringen søgt at sikre de rejsende Befordring og Forplejning til de af Kongen fastsatte Takster. Saaledes skulde ifølge Vognmændenes Lavsartikler enhver, der lod sig indskrive i Lavene, have mindst to gode Heste og en god Kurvevogn til to Personer med en Kuffert hver eller tre Personer med en Vadsæk hver. Betalingen for en saadan Befordring fastsattes for Byerne København og Korsør til 2 Mk. 12 Sk. pr. Mil om Sommeren og 3 Mk. 4 Sk. om Vinteren. For de andre Byers Vedkommende var Taksterne fra 12 til 16 Sk. lavere. Med Hensyn til de rejsendes Forplejning blev der ved Forordning af 5. Marts 1695 bestemt, at Magistraten i alle Købstæder, »hvor de ordinære Poster fare igennem, og hvor almindelige Landeveje gaa«, skulde sørge for aabne Værtshuse, hvor de rejsende kunde »saa vel logere som hos en af de bedste Indvaanere i Byen«.

Der var saaledes gjort meget for de rejsendes Befordring og Forplejning, men uheldigvis svarede det ikke til Virkeligheden. Talrige Klager indgik til Regeringen, og i 1761 blev der nedsat en Kommission, der skulde sørge for at finde en bedre Indretning af Befordringsvæsenet i Hertugdømmerne, hvorfra de fleste og mest graverende Klager indgik. Kommissionen afgav i April 1762 sin Betænkning og ved Reskript af 23. April s. A. blev det bestemt, at Befordringsvæsenet der skulde sortere under Generalpost-

amtet. Den Eneret, Vognmændene havde haft til at befordre rejsende, bortfaldt mod en passende Godtgørelse. Paa Ruten Haderslev-Altona skulde oprettes Ekstrapoststationer, der skulde bestyres af solide Mænd, der blev kontraktantagne af Postvæsenet. Til Opførelse af Postgaarde, Anskaffelse af Heste, Vogne og Munde-ring skulde der ydes Laan af Postvæsenet. Som Kontrahenter antoges de fleste Steder Postmesteren.

Efter at Befordringvæsenet var sat paa en bedre Fod i Hertugdømmerne, blev der i December 1762 nedsat en Kommission, der skulde tage under Overvejelse, om Befordringvæsenet i Kongeriget skulde indrettes paa lignende Maade. Man kom imidlertid til det Resultat, at der for Kongerigets Vedkommende ikke var Grund til Forandring for ikke at fratage den almindelige Borgerklasse en Næringsgren ved Befordringen, som den havde haft i umindelige Tider. Det eneste, Kommissionen mente, der burde foretages, var, at der blev anskaffet bedre Vogne end de hidtil benyttede samt at sætte hele Befordringvæsenet under et strengere Opsyn. Endvidere skulde der paa de privilegerede Værtshuse paa Ruten København-Haderslev altid forefindes 3 Postvogne med Forspand og Postkarle. Ved kgl. Res. af 7. Marts 1794 blev Befordringvæsenet henlagt under Postvæsenet. Først 10 Aar efter, den 27. Januar 1804 udkom Forordningen angaaende Befordringvæsenet i Danmark. Heri bestemtes det, som ovenfor anført, at Vognmandslavene skulde vedblive, ligesom der skulde drages Omsorg for, at der blev oprettet saadanne i de Byer, hvor der ingen fandtes. Til at have Opsyn med Befordringvæsenet skulde Generalpostamtet udnævne Postmesteren eller en anden duelig Mand paa hvert Sted, hvor Befordring blev afgivet, Paa Hovedruterne bestod Befordringen af holstenske Vogne paa Sideruterne af mindre Postvogne. Vognmændene kunde dog for egen Regning holde Kalechevogne, Chaiser, Faetons eller lignende Vogne.

Med Befordringvæsenets Henlæggelse under Postvæsenet begyndte en Storhedstid for Postvæsenet med en næsten stadig stigende Kurve, der naaede sin Kulmination under Grev Danne-skjold-Samsøe, men derefter begynder den atter

at falde, efterhaanden som Stats- og Privatbanedriften bredte sig ud over Landet. I 1916 forsvandt det sidste Rudiment af Befordringvæsenet i Postvæsenet, idet dettes Titel, der hidtil officielt havde været »Post- og Befordringvæsenet« ved Styrelsesloven af 17. Maj 1916 ændredes til »Postvæsenet«.

125 Aar.

Den 27. Juli 1819 begyndte Danmarks første Dampskib »Caledonia«, Sejladen paa Ruten København-Kiel. Denne Begivenhed indtraf omtrent paa 10-aarsdagen for Robert Fultons berømte Sejlad med Dampskibet »Clermont« paa Hudsonfloden den 10. August 1809. Efter at Robert Fulton havde bevist Muligheden af at kunne sejle med Damp, udviklede denne Gren af Kummunikationen sig med rivende Hast. I 1812 kom den første Damper i regelmæssig Fart i England, 1816 krydsede det første dampdrevne Skib Kanalen, 1818 byggedes 2 Dampskibe i Sverige og i 1819, samme Aar som »Caledonia« begyndte Sejladen herhjemme, foretog Sejl- og Dampskibet »Savannah« sin første Rejse over Atlanterhavet.

Allerede i 1816 havde et Interessentskab repræsenteret ved Mekanikus Gillespie indgivet en Ansøgning om Eneret i 10 à 12 Aar til at bygge Dampbaade, som skulde benyttes til Sejlad paa alle danske Kyster saavel som til Fart paa Hertugdømmerne. Postvæsenet stillede sig afvisende overfor Andraget, idet det henviste til Postvæsenets daværende hensigtsmæssige Organisation, hvorfor det ikke skønnede, at det for Tiden vilde være fyldestgørende Tarv for Postvæsenet at benytte denne Indretning til Postransport, og det vilde i alle Tilfælde, dersom et Privilegium meddeltes Ansøgeren, fastholde, at dets Rettigheder til alene at drive Færgefart mellem visse Punkter, særlig mellem Korsør-Nyborg og Kalundborg-Aarhus, stadig forbeholdtes Postvæsenet. Kommercekollegiet ulejlignede sig heller ikke engang med at forelægge Andraget for Kongen; men i December 1817 indgav Auditor Bille et Andragende om Eneret paa en Dampskibsfart mellem København-Kiel og i Januar 1818 indkom et lignende

fra Legationssekretær Jæger, saa nu kunde Sagen ikke saa godt henlægges længere. Generalpostdirektionen stillede sig ogsaa noget mildere, idet den i sin Erklæring udtalte, at den ansaa det for sin Pligt at yde dem Bistand, der vilde anvende Talent og Formue paa at delagtiggøre Fædrelandet i denne Opfindelse, hvorfor den anbefalede at give Privilegiet imod, at Entreprenøren som en Godtgørelse for den Afgang i de rejsendes Antal, som Dampskibsfarten vilde medføre, frit skulde medtage en Postsæk til og fra ethvert Sted, som Fartøjet anløb. — Der var dog det at tage i Betragtning, sluttede Generalpostdirektionen sin Erklæring, at den med Dampbaadens Maskinindretning forbundne heftige og brusende Bevægelse paa og under Vandet kunde have en skadelig Aftagelse af Fiskeriet til Følge.

Direktionens store Omsorg for Fiskeriet fik dog ingen Indflydelse paa Sagen, idet det blev meddelt de 3 Ansøgere, at den, der i Løbet af Aaret 1819 kunde sætte en ordentlig Dampbaad til 30 Personer i Gang een Gang ugentlig mellem København og Kiel, skulde faa Eneret paa denne Rute i 10 Aar.

Det blev Auditor Bille, der gik af med Sejren, idet han den 27. Juli kunde begynde Sejladsen med det i England indkøbte Dampskib »Caledonia«. Det skulde kun sejle i Tiden April eller Maj til Udgangen af September. Fra København afgik det hver Tirsdag Kl. 5 Morgen og ankom til Kiel Onsdag Fm. Kl. 9, hvorfra det atter afsejlede Torsdag Kl. 4 Em. for at være i København Fredag Aften Kl. ca. 8. Undervejs anløb det Koster, Gaabense og Kragenæs.

Grunden til Postvæsenets ret kølige Behandling af Spørgsmaalet om Dampskibenes Indførelse var Frygten for Nedgang i Indtægterne ved Person- og Pakkeposten. Denne viste sig da ogsaa, idet Aaret 1822 i Sammenligning med 1819 viste en Nedgang i Pakkepostintraderne paa 20% og for Aaret 1823 gav Pakkeposten et Underskud paa 6719 Rdl. Denne Nedgang tilskrev Direktionen Dampskibet, og det var vel nok for en Del Skyld deri, men en Del kunde ogsaa tilskrives den almindelige Stilstand i Næringslivet i disse Aar, og som f. Eks. havde foraarsaget en Nedgang paa 6% i Brevpostintraderne i 1822 i Sammenligning med 1819.

Endnu værre vilde Forholdene tegne sig, dersom Dampskibene ogsaa kom paa de Ruter, hvor Postvæsenet endnu var fri for Konkurrence, saaledes især paa de indenlandske Ruter. Postvæsenet var derfor stadig Modstander af Dampskibsfarten og blev i Begyndelsen støttet af Kommercekollegiet, men dette begyndte ret snart at svigte. Det anfører saaledes ved Forelæggelsen af en Ansøgning fra Grosserer Jacob Holm, som denne indgav i 1825 om Eneret paa Dampskibsfart mellem København og Jylland, at det vel erkendte, at de under Postvæsenet hørende Indretninger vilde lide Forringelse i dens Næring ved Dampskibes Indførelse, men Kollegiet kunde dog ikke andet end anbefale enhver Foranstaltning, der sigtede til at lette og befordre Samfærselen og tilraadede at give Jacob Holm Privilegiet. Kongen gik imidlertid imod Kollegiets Indstilling og afslog Holms Ansøgning. Han paabegyndte, til Trods for Afslaget, Sejladsen paa Jylland, idet han i 1825 indsatte Dampskibet »Dania« i Fart mellem København-Fredericia, København-Aarhus og København-Aalborg. Hermed skabtes en endnu haardere Konkurrence end hidtil, og Indtægterne ved Pakkeposten viste i 1827 et Beløb af 136219 Rdl. mod 224380 i 1819, hvad tilfulde viser, hvilken Indflydelse Dampskibsfarten havde.

At optage Konkurrencen mod den private Dampskibsfart ved at skaffe de rejsende bedre og bekvemmere Befordring paa Hovedruterne gennem Landet, laa jo ganske nær og var heller ikke fremmed for Direktionen. David Monrad havde saaledes længe kæmpet for Anskaffelsen af Postdampskibe, bl. a. ved Store Bælt. Vort Naboland, Sverige, havde allerede i 1824 sat Postdampskibe i Gang mellem Ystad og Stralsund, og i 1827 fulgte Norge efter ved at indsætte et Postdampskib mellem Frederiksværn og København. Direktionen nærrede imidlertid Frygt for, at Postkassen skulde lide Nød, ligesom de af Direktionens Medlemmer, Hauch og Lange, som havde Afgørelsen i deres Hænder, var altfor indlevede i gamle, tilvante Former til at give sig i Lag med en saa omfattende Reform, som dette krævede.

Det lykkedes dog endelig Monrad at faa sin Plan gennemført. I Begyndelsen af Aaret 1827 nedsattes en Kommission til at undersøge Sagen,

og den 27. Maj afgav den sin Betænkning, der gik ud paa, at man foreløbig skulde nøjes med et Postdampskib ved Store Bælt, og ved kgl. Res. af 10. Juli bifaldt Kongen, at Generalpostdirektionen maatte anskaffe et Dampskib, der den 11. Juni 1828 under Navnet »Mercurius« blev indsat paa Store Bælt. Denne nye Indretning virkede hurtigt til alles Tilfredshed og Glæde, ikke mindst af Generalpostdirektionen, der snart saa Postkassens Indtægter forøgede, og der kunde nu ikke findes Lovord nok om Dampskibet. Efterhaanden forsonede Poststyrelsen sig ogsaa med den private Dampskibsfart, hvis Nytte i postal Henseende den selvfølgelig ikke kunde underkende.

100 Aar.

I 1844 aabnedes Jernbanen mellem Kiel og Altona over Neumünster, Wrist, Bramstedt og Pinenberg, og efter Anbefaling af en i Maj s. A. nedsat Kommission, blev det bestemt ikke alene at benytte Jernbanen til Postbefordring mellem Stationerne paa Strækningen, men ogsaa at henlægge nogle af Hovedposterne dertil. Fra 2. Oktober blev de 2 af de 4 ugentlige forenede Brev- og Personposter mellem København og Hamborg befordret med Jernbanen. Nogen Fordel i Henseende til Posternes tidligere Ankomst til København og Hamborg opnaaedes ikke, idet Posternes Afgangs- og Ankomsttider ikke var afpasset efter Jernbanens. Fra 1. Januar 1845 oprettedes imidlertid en 5. ugentlig Brevpost mellem København og Hamborg med Afgang fra København Onsdag Aften Kl. 10 og Ankomst til Hamborg over Kiel-Altona Fredag Em. og omvendt fra Hamborg Torsdag Fm. Kl. 8 med Ankomst til København Lørdag Morgen. Befordringstiden blev herved indskrænket til 2 Døgn mod tidligere 2½ Døgn. Samme Aar udvidedes Jernbanenettet yderligere ved Aabningen af Sidebanerne fra Altona til Glückstadt samt fra Neumünster til Rendsborg. I den Anledning foretoges en omfattende Forandring i hele Postgangen, idet samtlige Poster befordredes med Jernbanen og det medførte, at Befordringstiden for Brevposten indskrænkedes med 12-14 Timer og for Pakkeposten med 16-17 Timer.

Samme Aar, som Jernbanen mellem Kiel og Altona aabnedes, blev der ved kgl. Res. af 28. Februar meddelt Industriforeningen i København Koncession paa Anlæg og Drift af en Jernbane mellem København og Roskilde. Den 26. Juni 1847 aabnedes den første Jernbane i Kongeriget mellem København og Roskilde, og dette medførte store Omvæltninger i hele Postgangen.

Den 1. Januar 1844 overtog Færgelavene i Korsør og Nyborg Posttransporten over Store Bælt mod en aarlig Godtgørelse af 9000 Rdl. Transporten skulde ske ved det af Lavene anskaffede Dampskib »Kronprins Frederik Carl Christian«.

Ved kgl. Res. af 12. Juli 1844 bifaldt Kongen et af Generalpostdirektionen fremsendt Forslag om fast Gage og Kontorhold for samtlige Postmestre i Kongeriget og Hertugdømmerne og om Gebyrernes Inddragelse i Postkassen. Ved Udarbejdelsen af Forslaget havde Direktionen fulgt den Regel at bestemme Gagen for enhver Postmester efter Omfanget af de ham anbetroede Ekspeditioner, det deraf følgende større eller mindre Kontorhold, Stedets Vigtighed i postal Henseende samt de lokale Forhold og endelig for at knytte Postmestrenes pekuniære Interesser til Postkassens, blev der tillagt dem 10% af den Sum, Intraderne maatte overstige et vist for hvert Kontor fastsat Beløb, beregnet efter Gennemsnittet af de 3 sidste Aars Intrader. Som Minimum for en Postmesters Gage foreslog Direktionen 700 Rdl. og 150 Rdl. i Kontorhold. Disse Lønningsregler traadte i Kraft fra 1. Januar 1845 og forblev ved Magt til Postvæsenets Lønningslov af 1852.

1. Januar 1844 oprettedes en *Postekspedition i Løgumkloster*. (1864-19. Maj 1920 tysk Postkontor, 20. Maj 1920 dansk Postkontor).

1. Juli 1844 oprettedes en *Postekspedition i Nibe*. (8. Oktober 1810 fik Entreprenøren for den private Post mellem Aalborg og Nibe Ansættelse som Postekspeditør, men først fra 1. Juli 1844 oprettedes en kongelig Postekspedition). 1. April 1852 Postkontor. 1. September Postekspedition. 1. Oktober 1889 atter Postkontor.

75 Aar.

I 1869 blev der paa Forslag af Postinspektør H. G. Petersen anskaffet en *Velocipede til en ny etableret Rute mellem Slagelse og Skælskør*. Strækningen, der var paa $2\frac{1}{4}$ Mil, skulde tilbagelægges paa $1\frac{1}{4}$ Time. Dette Befordringsmiddel blev kun benyttet nogle faa Aar og blev ikke forsøgt andre Steder. 25 Aar efter, i 1894, fik Landpostbudene Tilladelse til at benytte Cykle ved Tjenestens Udførelse.

1. Maj 1869 blev Besørgelsen af *Lokalbreve for Postvæsenets Regning indført i Nakskov, Nykøbing Fl. og Næstved*. Omdeling af Lokalbreve for Postvæsenets Regning indførtes i København 1849 samtidig med, at Postvæsenet overtog Fodposten. Ved kgl. Res. af 15. December 1860 indførtes en lignende Ordning i de Byer, der ved Folketællingen i 1860 havde over 6000 Indbyggere, saaledes i Aarhus, Fredericia, Haderslev, Helsingør, Horsens, Odense og Randers. Fra December 1865 blev det gjort til en Pligt for samtlige Postkontorer og Postekspeditioner, som havde Omdeling af Postforsendelser, at omdele Lokalbreve mod en Porto af 3 Sk. eller med Frimærke til en Værdi af 2 Sk. pr. Brev indtil 1 Pund. I ovennævnte Byer tilfaldt Portoen Postkassen, medens den i alle andre Byer tilfaldt Postkontoret. Dog skulde Breve, der var forsynet med Frimærke, besørges uden Godtgørelse.

I København indførtes endvidere 1. Juli 1869 Lokalbesørgelse af Pengebreve Pakker og Aviser.

Den 1. April 1869 paabegyndte *fhv. Stationsforstander G. J. Jessen sin Virksomhed som Landpostentreprenør i Frederiksborg og Holbæk Amter*. Denne Entreprise gik ud paa, efter Jessens eget Forslag, direkte Omdeling af Brevforsendelser paa Landet og Indsamling af Breve ved Tømning af ophængte Brevkasser. (Det er det første Forsøg med Ophængning af Brevkasser i Landdistrikterne). Den 10. Januar maatte han imidlertid paa Grund af økonomiske Vanskeligheder standse Virksomheden.

Fra 1. Januar forandredes Navnet paa »Circulaire fra Generalpostdirektøren« til »Officielle Meddelelser fra Generalpostdirektøren«. (Trykt i Kvartformat).

Af Posthuse er der i 1869 oprettet følgende:

Arden 19. September¹⁾.
 Boeslunde 1. April.
 Drejø 1. Juli.
 Eltang 1. December.
 Faarup 19. September¹⁾.
 Frejlev 1. Maj.
 Funder 1. April.
 Hasselager 1. August.
 Humlum 1. Juni.
 Langeskov 1. August, (tidl. opr. 1. 4. 1852, nedl. 8. 9. 1865).
 Nyker 1. November.
 Nørre Nissum 15. November.
 Onsild 19. September¹⁾.
 Skørping 19. September¹⁾.
 Turø (Thorø) 1. Juli.
 Veksø 1. April, (tidl. opr. 1. 6. 1852, nedl. 1. 5. 1858, opr. 16. 10. 1860, nedl. 1. 7. 1861).

Af Telegrafstationer er følgende oprettet:

Aakirkeby 26. Maj.
 Allinge 26. Maj.
 Frederiksværk 1. Februar.
 Hasle 15. Juli.
 Mariager 1. Februar.
 Neksø 26. Maj.
 Nordby Fanø 1. Februar.
 Nykøbing S. 1. Februar.
 Nysted 1. Februar.
 Rødby 1. Februar.
 Rønne 26. Maj.
 Store-Heddinge 1. Februar.
 Svaneke 15. Juli.
 Svinninge 1. Maj.
 Sæby 8. Februar.

50 Aar.

Der gives ifg. Off. Medd. 23/1894 *Landpostbudene Tilladelse til at benytte Cykle* under Budgangen.

Den 6. September 1894 aabnes den første indenlandske Rigstelefonlinie mellem København og Korsør, Nyborg og Odense. I denne Anledning oprettes der Rigstelefoncentraler i disse Byer fra nævnte Dato.

¹⁾ Jernbanen: Randers-Aalborg aabnes for Driften 19. September.

Af Posthuse oprettedes der i 1894 følgende:

Farre 2. August¹⁾.
 Fly 1. August.
 Give 2. August¹⁾.
 Lyne 1. August.
 Norup 1. August.
 Vridsted 1. August.

et af Dansk Postforbund derom fremsat Andragende de ved kgl. Res. af 10. November 1900 indstiftede Hæderstegn for Landpostbude.

Af Posthuse er der i 1919 oprettet følgende:

Alleshave 1. Juni³⁾.
 Andsager 1. Maj²⁾.
 Eg 1. Maj. (Oprindelig Brevst. Eg Mølle opr. 1. 5. 1868²⁾.
 Ejstrupholm 1. Marts. (Oprindelig Brevst. Ejstrup opr. 1. 9. 1884).
 Eskebjerg 1. Juni³⁾.
 Hoppeshuse 1. September.
 Lejbølle 1. Marts (Oprindelig Brevst. Bødstrup opr. 1. 8. 1882).
 Kregme (Kregome) 1. Maj, (Brevst. opr. 1. 5. 1871, nedl. 1. 7. 1879).
 Mølby 1. Maj. (Oprindelig Brevst. Mølbygaard opf. 1. 5. 1868²⁾.
 Nordenskov 1. Maj²⁾.
 Næsbjerg 1. Maj²⁾.
 Starreklint 1. Juni Px. (Brevst. opr. 1. 10. 1882³⁾.
 Villestofte 1. September.

Indleveringskontor 12 (Amager Boulevard 4) 1. November.

Af Telegrafstationer er oprettet:

Brande 15. Marts.
 Glostrup 15. Februar.
 Skern Rigstelefoncentral 15. Maj.

Chf.

25 Aar.

Fra 1. Juni 1919 oprettedes der *Frimærke-udsalgssteder*. Ifølge Postloven af 9. Maj 1919 § 19 g, der traadte i Kraft 1. Juni, ydes der Indehavere af dertil egnede Detailforretninger, der ønsker at have Udsalg i Stykkevis af almindelig anvendte Frigørelsesmidler, 3% af Frimærkernes paalydende Værdi. Disse Udsalgssteder forsynes med et Skilt mrk. »Frimærkesalg« med en Krone og Posthorn. (Fra Begyndelsen af Pap senere emailerede Skilte).

Det siden 1903 af Postdirektør i Gäfle Erik G. Lannge udgivne »Tidskrift för postväsendet« vil fra 1. Oktober 1919 udgaa som et nordisk postalt teknisk Tidsskrift under Navnet »Nordisk Posttidsskrift« med Postdirektør Lannge som Redaktør for Sverige, Sekretær Ragnar Lundh som Redaktør for Norge og Overpostdirektør Jacob Andersen som Redaktør for Danmark.

I Sommeren foretoges *Forsøgspostflyvninger mellem København og Stege*.

Ved kgl. Res. af 3. Juni 1919 bortfalder efter

¹⁾ Jernbanen: Vejle-Give aabnes 2. August. ²⁾ Jernbanen: Varde Grindsted aabnes 13. April 1919. ³⁾ Jernbanen: Hørve-Værsløv aabnes 1. Juni 1919.



Assistenter 2. Dels-Kursus 1943, Efteraaret, Klasse E.

Staaende fra venstre: A. R. Christensen, V. V. Frederiksen, O. Jakobsen, C. E. B. Jensen, E. Bjerggaard, A. H. Jacobsen.

Siddende fra venstre: A. Dalgaard, H. V. N. Hansen, N. V. Hansen, Frk. A. Bennike, P. D. M. Jensen, K. Garmer, W. H. Larsen.

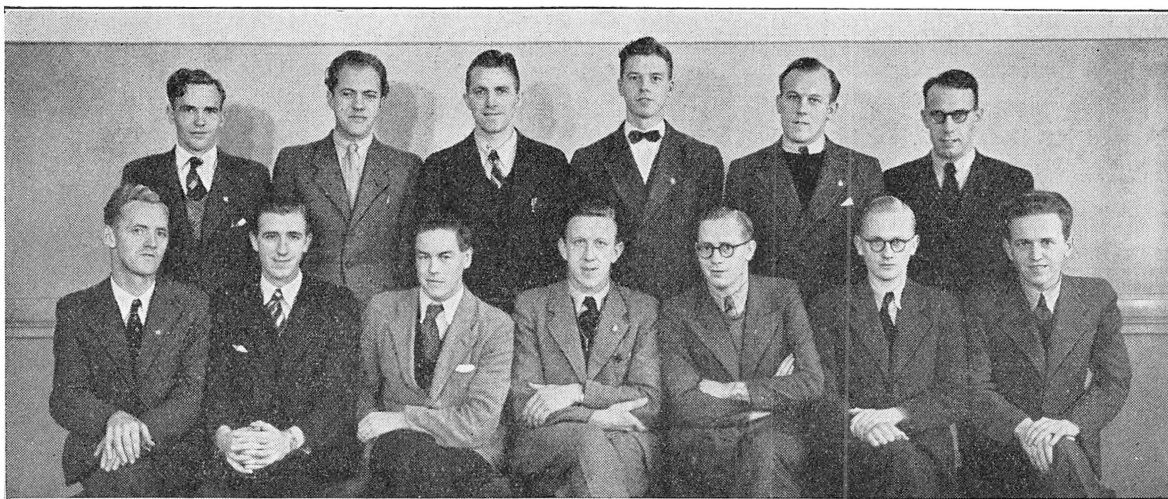

Assistenter 2. Dels-Kursus 1943, Efteraaret, Klasse F.

Staaende fra venstre: K. M. Ulriksen, E. G. Petersen, C. N. Nielsen, H. V. F. Vasby, K. A. B. Mikkelsen, C. C. L. Sandbjerg.

Siddende fra venstre: S. A. Mortensen, E. Mortensen, A. V. B. Pedersen, H. B. Mondrup, O. V. Sørensen, S. Rasmussen, A. V. Sørensen.



Assistenter 2. Dels-Kursus 1943 (Foraar) Klasse E.

Staaende fra venstre: S. E. Arborg, K. V. Hagner, K. V. Andersen, V. A. Frederiksen, B. R. Hansen, H. J. Christensen, J. K. Eriksen.

Siddende fra venstre: N. A. Andersen, H. B. Christiansen, E. H. Brenholdt, Frk. G. U. Andersson, L. B. L. Christiansen, G. Hjelmar, J. C. Bonde.

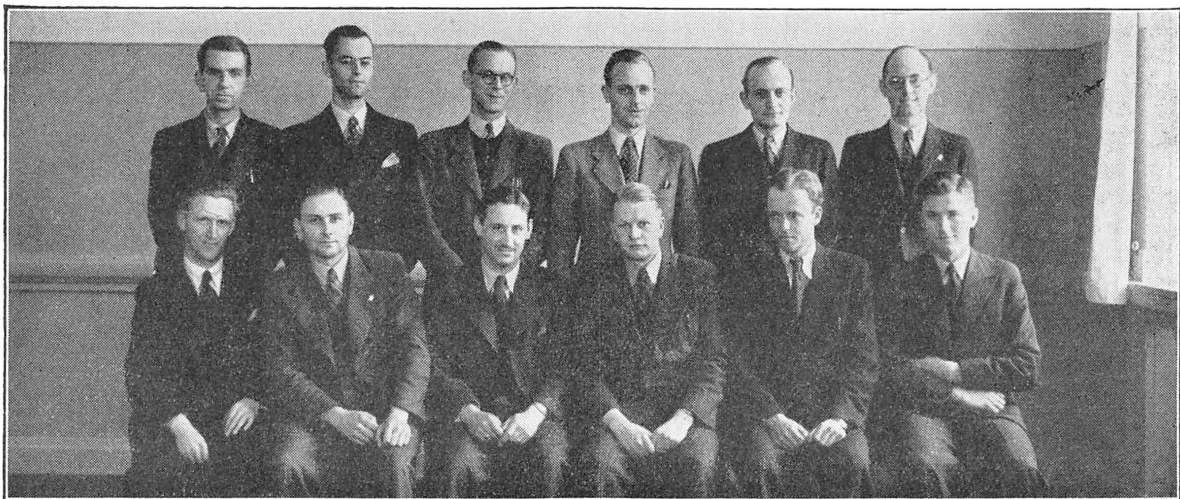

Assistenter 2. Dels-Kursus 1943 (Foraar) Klasse F.

Staaende fra venstre: H. S. Laursen, M. Jäger, E. Rasmussen, A. H. Lindblad, W. A. F. Jensen, S. E. Ottosen.

Siddende fra venstre: S. E. Knudsen, E. K. Nielsen, L. C. Thomsen, T. V. Nielsen, T. M. Lorenzen, P. E. Karlsen.

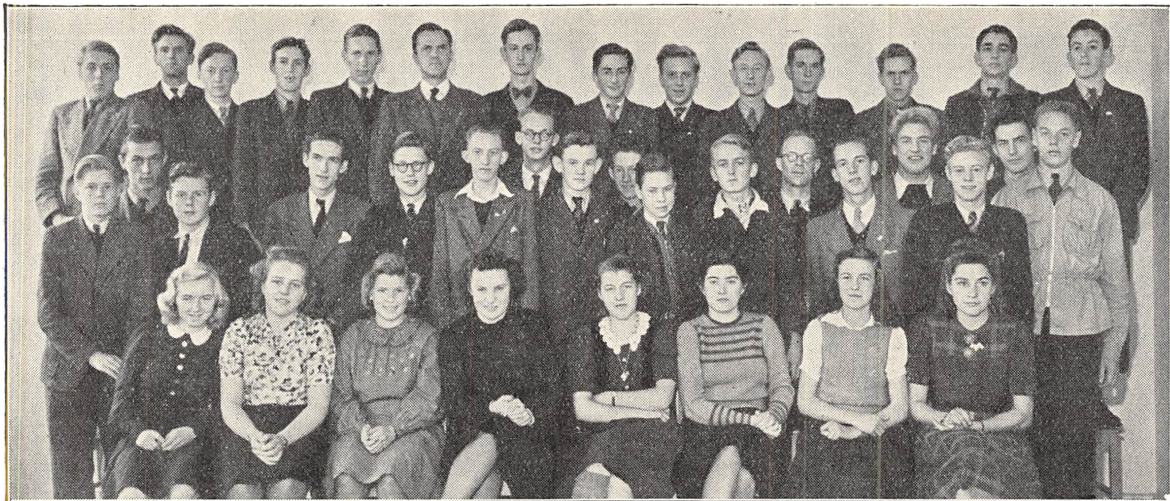

Elever Aargang 1943, Klasse C. og D.

Øverste Række fra venstre: J. B. Palleen, S. T. Svendsen, H. O. Strauss, H. Thusgaard, A. P. Rasmussen, G. Skaar, H. H. Seidel, A. O. Pihl, H. E. Kromann, G. F. Petersen, P. F. Pedersen, L. Nikolajsen, E. V. K. Madsen, P. V. Larsen.

Midterste Række fra venstre: H. K. Sørensen, M. K. Poulsen, E. Præst, E. B. Madsen, E. F. Leth, J. Kruse, I. V. Lykken, J. Madsen, E. K. Olesen, B. E. Madsen, L. L. Nielsen, P. G. R. Nielsen, T. O. Mosegaard, N. Oechsler, M. F. Nielsen, E. Scherling, G. H. Paaskesen.

Nederste Række fra venstre: Frk. G. Villumsen, Frk. I. P. Pedersen, Frk. G. A. N. Pedersen, Frk. M. C. Støvring, Frk. E. Stevnhoved, Frk. A. C. O'Duinn, Frk. R. Kristensen, Frk. G. M. Meinild.



Elever Aargang 1943, Klasse A. og B.

Øverste Række fra venstre: S. A. Bastholm, H. N. Jepsen, O. Henriksen, P. E. Enevoldsen, V. O. O. Christensen, H. J. N. Jensen, P. Christiansen, O. Ø. Jørgensen, J. F. Johansen, V. Hansen, J. Kjeldsen, A. J. S. Fredborg.

Midterste Række fra venstre: O. Bækgaard, K. E. Hesselholt, P. C. Jørgensen, H. Hansen, E. T. Christensen, A. S. A. Arentoft, P. J. H. Jacobsen, H. L. Andersen, G. D. Jensen, H. A. E. Jochumsen, C. E. M. Hansen, H. M. Andreasen, F. F. Andersen, H. C. Jensen, K. T. Andreasen, H. Jeppesen, K. Dømler, E. S. A. Andersen, K. B. Christensen.

Nederste Række fra venstre: F. E. Breddam, Frk. I. M. Andersen, Frk. E. K. Andersen, Frk. N. N. B. Askjær, Frk. E. P. Jørgensen, Frk. G. E. Jensen, Frk. D. C. Jannsen, Frk. T. M. Q. Jørgensen, Frk. A. E. M. Kjærgaard.



Det traditionelle »Julelotteri« til Fordel for Julens fattige trækkes i Generaldirektoratets Skrivestue under Ledelse af Kontrolør Hertz (i Postillonuniform).

1. Række fra venstre: Kontorist Frk. Hilbert, Ekstrakontoristerne Frkn. Møller, Vibeke Hansen, Christon, Kontrolør Hertz, Ekstrakontorist Frk. Mogensen, Kontorist Fru Bildsø, Kontorassistent Fru Holm, Sekretær Berg og Kontorassistent Fru Dyboe.

2. Række: Fuldmægtig Friis, Overass. Carstensen, Fuldmægtig J. P. Christensen, Forstanderinde Frk. Ingeborg Jensen, Kontorchef Bronø, Generaldirektør K. J. Jensen, Afdelingschef Arne Krog, Kontorist Fru Steenberg, Kontorassistent Fru Bensby og Ekstrakontorist Frk. Hauger.

Bageste Række: Overassistenterne Frk. Winther og Lyager, Fuldmægtig Johs. Nielsen, Ekspeditionssekretær v. Späth, Assistent Struve, Overassistent Fru Honoré-Larsen, Overassistent Poulsen, Assistent Frk. Jørgensen, Kontrolør E. H. C. Mikkelsen, Assistenterne Vasby og Frk. Mose Pedersen.

Joseph Michaelsen. - Mindemedailen.



Medhjælper, Frk. K. J. M. Gredal, København.

Paa Foranledning af Komitéen for Tilvejebringelse af en Marmorbuste af afdøde Postmester Joseph Michaelsen er ovenstaaende Medaille præget i Sølv, indstiftet i den Hensigt at bevare Mindet om hans Virksomhed for Dannelsen af en Verdenspostforening.

Medailen uddeles hvert Aars 1. September paa Postmester Michaelsens Fødselsdag til den unge Post-

mand, der ved en nærmest foregaaende Fagprøve for Post- og Telegrafvæsenets Embedsklasser 1. Del har opnaaet det højeste Antal Points, dog saaledes, at alle der opnaar Karakteren »Bestaaet med Udmærkelse« faar tildelt en Medaille.

Medailen for 1943 er tildelt Medhjælper, Frk. Karen Johanne Marie Gredal, København.

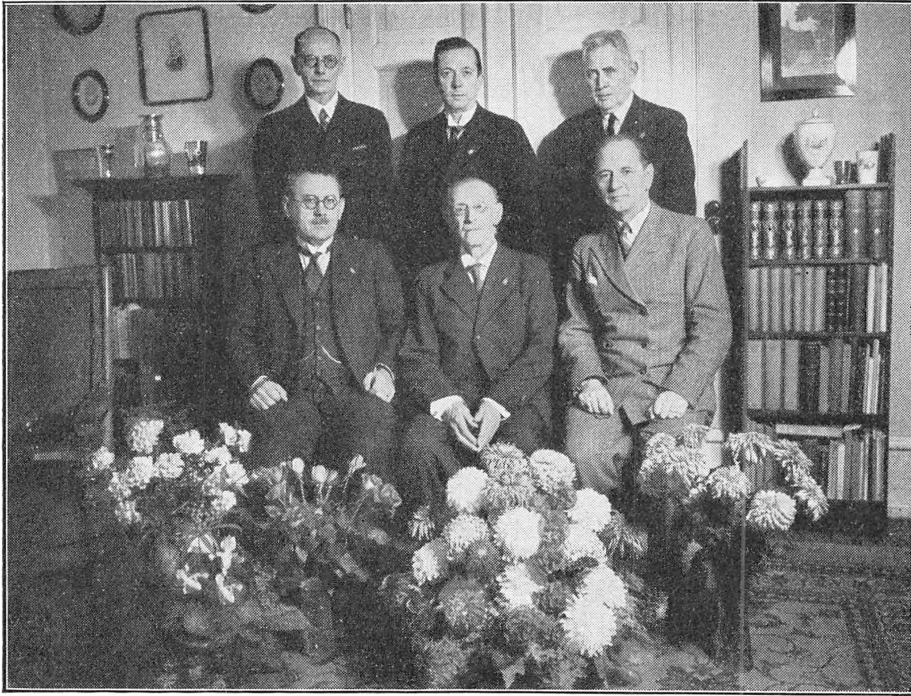

Den tidligere Chef for Banegaardspostkontoret **Overpostkontrolør L. W. Wittendorff** fyldte den 16. Oktober 1943 90 Aar. Paa ovenstaaende Billede ses en Del af Gratulanterne. Siddende fra venstre **Overpostmester O. S. Olsen**, **Overpostkontrolør Wittendorff** og **Postmester V. Arnskov**. Staaende fra venstre: **Postmester H. A. Larsen**, **Generaldirektør K. J. Jensen** og **Postmester O. C. J. Asmussen**.

DANSK SOJAKAGEFABRIK^{A/s}.

KØBENHAVN S.

•

Foderstoffer.

Vegetabiliske Olier.

Glycerin.

Fedtsyrer.

AKTIESELSKABET

Dansk Manufaktur Import

Frederiksberggade 24

København K.

Petersen, Møller & Hoppe

Etableret 1897

Telegr.-Adr.: Hoppe
Statstelefon 21
Telef. Central 14

Edsvorne Skibsmæglere — Dampskibsagenter
Sct. Annæplads 18 . København

Dansk Ligbrændingsforening

optager Medlemmer i enhver Alder

Hovedkontor:

Nikolaj Plads 27

Telefon: 12653 og *12672

Oplysninger sendes gratis overalt
Over 125.000 Medlemmer

Reserveret

M

Andersen & Maare

Vester Søgade 52

København V. · Telf.: C. 12532

PAPIRFORRETNING

CARL RING

Vesterbrogade 20

Damekonfektion

AKTS. *P. Trolle*

Frederiksberggade 24



**STENKULS-
GENERATOR-
KOKS**



Indregistreret
Varemærke

Papir og Pap en Gros . Papirvarefabrik

AKTIESELSKABET

S. MADSEN & Co

Vimmelskaffet 39-41 . København K.

Telf. C. 6667 (5 Ledninger) . Tlgr.-Adr. Gropaper . Postgirokonto Nr. 3030

Personalia.

Ved Assistent P. Leth, Generaldirektoratet.

Alfabetisk Fortegnelse omfattende ca. 2600 Personer i 1.—9. Lønningsklasse samt Tegnere, Konstruktorer af 3. Grad, Medhjælpere og Elever.

Stoffet er ajourført til 1. December 1943.

K.E., B.E., G.E., P.E., og Tfst er ændret til Ass. med Angivelse af Tjenestested. Øjbp., Njbp., Fjbp. og Jbp. 3 er ændret til Jbp. 1 hhv. Jbp. 2 med Angivelse af Tjenestested.

Indtrædelse i Postvæsenet, Telegrafvæsenet eller Post- og Telegrafvæsenet er angivet ved hhv. P., T., eller P. & T. efterfulgt af Indtrædelsesdatoen. Hvor intet særligt er anført efter denne Dato, er Indtrædelsen sket som Elev eller — for det ældre Personales Vedkommende — ved privat Antagelse, dog bortset fra enkelte Stillinger i den tekniske Tjeneste.

Naar der ikke for det københavnske Personales Vedkommende er anført noget Tjenestested, er den paagældende Afløser. Iøvrigt vil der m. H. t. Tjenestesteder fremtidig blive fulgt det System, at samtlige Tjenestesteder medtages for værende Medhjælpere og Elever, medens der fra Ansættelsen som Assistent kun medtages tidligere Tjenestesteder, der ligger efter Assistentansættelsen.

»1920 Tj. under C.I.S.« angiver, at den paagældende i en kortere Periode har været afgivet til Posttjeneste under Postkommisæreren for de sønderjydske Landsdele, forinden Genforeningen fandt Sted.



Generaldirektør.

◊

*Jensen, Kristian Johannes, cand. jur.,
Ridder af Dannebrog, Dannebrogsmænd,
Kommandør af Den Norske St. Olavs Or-
den, Kommandør af 1. Grad af Den svenske
Vasa Orden, Medlem af Telefonilsynet,
f. 7.5.1890 i Fjallersted paa Mors. Ind-
traadt i Postvæsenet 1.8.1907. Fagprøve
77.1911. Medhjælper 1.5.1911. Assistent
1.6.1915. Udenfor Nummer 1.7.1919—
31.1.1920. Sekretær i Generaldirektoratet
1.2.1925. Fuldmægtig i Generaldirektoratet
1.6.1928. Ekspeditionssekretær i General-*

*direktoratet 1.7.1931. Postinspektør ved Overpostmesterembedet 1.9.1935. Kon-
torchef i Generaldirektoratet 1.3.1935. Afdelingschef 1.4.1937. Generaldirektør
for Post- og Telegrafvæsenet 1.11.1941.*

- Aaen, E. C., f.30.7.98 i Bangsbostrand. P.1.3.17. Fagp.I 74.20. 1.8.20 Mhp. 1.3.23 Ass. Struer. 26.4.25 Frhavn. 1.5.26 Hjørring. 1.5.28 Frhavn. Fagp.II 51.29. 20.12.40—31.10.41 kst. Pm. Roslev. 1.2.41 Oass. Aalborg.
- Aaen, P. J., f.30.8.91 i Bangsbostrand. P.15.9.08. Fagp.I 81.20. 1.5.12 Mhp. 1.9.16 Ass. Kh. Fagp.II 58.21. 1.11.31 Oass. Kh. 1.7.41 Ktr. Girokt.
- Åagaard, H. C. B., f.27.9.90 i Kh. P.19.5.06. Fagp.61.10. 1.5.10 Mhp. 1.11.15 Ass. Frværk. 1.5.16 Kh. Fagp.II 36.18. 1.12.32 Oass. Kh.Opl.
- Aagaard, T. G. F. M., Fru (f. Thomsen), f.25.7.87 i Aalborg. P.1.9.04. Fagp.65.08. 1.5.08 Mhp. 1.5.13 Ass. Skælskør. 28.2.15 Afsked e.Ans. 1.11.19 Ass. Svendborg. 1940 Sommerposteksp. Løkken. Ass. Svendborg.
- Aalss, J. C., f.18.9.13 i Aarhus. P.&T.1.9.32. Fagp.I 84.35. 1.9.35 Mhp. 1.9.38 Ass. Kh. Fagp.II 40.42. Ass. Kh.N.
- Aardal, F., f.21.11.91 i Fjenneslevmagle. P.1.10.12. Fagp. 75.15. 1.12.17 Mhp. 1.10.19 Ass. Gilleleje. 1.1.20 Ass. Kh.V.
- Aardal, J., Fru (f. Juel), f.10.6.93 i Rønne. T.1.9.12. Fagp. 92.13. 1.6.13 Mhp. 1.7.18 Ass. Kh.R.
- Aarup, K. E., f.21.3.12 i Kh. P.&T.1.9.30. Fagp.I 55.33. 1.9.33 Mhp. 1.9.36 Ass. Hillerød.
- Aasberg, C. J. C., f.22.6.83 i Stubbekøbing. P.1.4.00. Fagp. 51.03. 1.5.05 Mhp. 1.5.09 Ass. Holbæk. 1.11.29 Ktr.II Helsingør. 1.8.39 Postmester i Nørre-Aaby (6.Lkl.).
- Abel, G. H., Løjtnant, f.24.11.87 i Ribe. P.15.7.04. Fagp. 58.08. 1.5.08 Mhp. 1.5.14 Ass. Ribe. 1920 Tj. under C.I.S. 1.6.20 Augustenborg. 1.5.27 Aabenraa. 1.7.31 Oass. Aabenraa. 20.2.—31.3.34 kst. Pm. Graasten. 1.10.37 Postmester i Sommersted (7.Lkl.).
- Abrahamsen, P., R*, Medlem af Kommissionen for Post- og Telegrafvesenets Fagprøver, f.25.2.89 i Kh. T.6.4.06. Fagp.84^{1/2}.08. 1.9.06. Mhp. 1.3.14 Ass. Kh.T. 3.5.17 Gdir. 1.8.21 Fuldmægtigt Gdir. 15.11.27 4.Overpostinsp. 1.1.30 Telegraflaboratoriet. 1.9.31 Overkontrolør Kh.T. 1.9.32 Telegrafbestyrer i Aarhus. 15.4—30.5.39 deltaget i Undervisningen paa l'Ecole Nationale Supérieure des Postes, Télégraphes et Téléphones i Paris. 1.6.39 Overtelegrafinspektør.
- Adsbøl, N. A., f.6.8.21 i Kolding. P.&T.1.9.37 Brørup. 1.2.39 Kolding. Fagp.I 67.40. 28.4.40 Kh. 1.9.40 Mhp. Kh. 2.5.42 Soldat. 30.4.43 Mhp. Kh.
- Agersted, A. F. S., f.16.11.82 i Kirkehylinge. T.16.3.00. Fagp.71.04. 1.7.01 Mhp. 1.5.05 Ass. Kh.T. 1.4.11 Tekn. Afd. 1.8.17 Telegrafmester.II. 1.11.30 Ktr.II Kh.Htg.
- Agger, P. V., Civilingeniør, f.11.11.79 i Tørring. T.15.7.19. 1.5.21 Ingeniørassistent 3.Ingdst. (Aarhus).
- Ahrnell, G. W., f.10.9.90 i Kh. P.15.07. Fagp.89.11. 1.5.11 Mhp. 1.4.16 Ass. Kh. 15.11.22 Jbp.1 Kh. 15.11.28 Kh. 1.7.31 Oass. Kh. 1.10.37 Ktr. Kh.Omk.
- Ahrnell, L. A., Kaptajn, f.15.9.95 i Kh. P.1.10.12. Fagp.89.15. 1.5.17 Mhp. 1.10.19 Ass. Kh. Fagp.II 54.26. 1.9.26 Jbp.1 Kh. 1.9.32 Kh. 1.12.36 Oass. Kh. 1.12.42 Ktr. 1.Overpostinspektør.
- Akselbo, E., f.14.10.91 i Randers. P.1.9.07. Fagp.58.11. 1.5.11 Mhp. 1.11.16 Ass. Hadsund. 1.1.37 Postmester i Asaa (7.Lkl.).
- Alber, E. M., Frk., f.20.3.16 i Faaborg. P.&T.1.9.42 Rudkøbing.
- Albinus, K. T., f.22.8.21 i Kh. P.&T.1.9.38 Kh. 1.2.40 Hillerød. Fagp.I 74.41 27.4.41 Frhavn. 1.9.41 Mhp. Frhavn. 2.5.42 Soldat. 15.10.43 Mhp. Frederikshavn.
- Albinus, S. J., f.28.4.16 i Christiania. P.&T.1.9.34. Fagp.I 66.37 1.9.37 Mhp. 1.3.41 Ass. Kolding. 1.10.42 Ass. Taastrup. 1.6.43 Ass. Roskilde.
- Albrechtsen, A. M. S., Fru (f. Westh-Hansen), f.17.10.93 i Naur. T.1.9.11. Fagp.92.12. 1.6.12 Mhp. 1.11.18 Ass. Kh.T. 1.9.42 Charlottenlund 1.7.27. Kh.Rif. 1.4.43 Oass. Kh.Rtf.
- Albrechtsen, H., f.10.7.18 i Vamdrup. P.&T.1.9.35. Fagp.I 76.38. 1.9.38 Mhp. 1940 Forstærkerkursus. 1.8.42 Ass. Kh.T.
- Albrechtsen, T. E., f.14.5.92 i Ballerup. P.1.6.17 som Postbud. Postbudfagp.52.1 (Udm.). 1.1.22 Elevudd. Fagp.I 101.23. Tildelt Joseph Michaelsens Mindemedaille. 1.4.23 Mhp. 1.4.24 Ass. Maribo. Fagp.II 60.26. 1.5.28 Kh. 1.5.29 Jbp.1 Kh. 1.5.32 Kh. 1.10.34 Oass. Kh. 1.9.42 Ktr. Kh.S.
- Alkjær, C. A., f.21.6.91 i Thorup. P.1.3.10. Fagp.96.13. 1.7.13 Mhp. 1.3.17 Ass. Nr.Alslev. 1.6.17 Kh. 1.4.20 Girokt. Fagp.II 57.20. 1932 Sommerposteksp. Humlebæk. 1.12.32 Oass. Girokt. 1.5.41 Ktr. Girokt.
- Allert, H. E., f.14.6.11 i Kh. P.&T.1.9.30. Fagp.I 88.33. 1.9.33 Mhp. 1.9.36 Ass. Kh. Fagp.II 51.40. 1.6.40 Ass. Gdir. (2.Ekspkt.).
- Allert, M., Fru (f. Rasmussen), f.6.12.09 i Svendborg. P.&T.1.9.30. Fagp.I 90.33. 1.9.33 Mhp. 1.9.36 Ass. Kh. Fagp.II 53.39. 1.2.40 Ass. Gdir. (1.Tekn.Kt.).
- Alsig, K. E., f.17.11.19 i V.Aaby. P.&T.1.9.37. Fagp.I 52.40. 1.9.40 Mhp. 1.11.43 Ass. Brørup.
- Ammentorp, A., f.9.4.91 i Frcia. T.2.10.08. Fagp.80^{1/2}.10. 1.1.11 Mhp. 1913 Radiocertifikat af I.Kl. 1.7.13—30.6.14 U.f.Nr. (Tj. paa St. Nord's Station i Newcastle). 1.5.16 Ass. Frcia T. 1.5.30 Ktr.II Esbjerg. 1.7.33 Ktr. Esbjerg. 1935 Forstærkerkursus. 1937 Kursus i Overdragning ved St. Nord. Ktr. Esbjerg.
- Amorsen, L. C., f.13.8.01 paa Frberg. T.16.8.19. Fagp.85.21. 1.9.22 Mhp. 1923 Radiocertifikat af I.Kl. 1.9.25 Ass. Kh.T. Postfagp.42.31, 2.4.31 Radioingtj. 1.5.37 Radiofontj. 1.5.42 Oass. Radiofontj).
- Andersen, A., Fru (f. Greve), f.13.2.95 paa Frberg. T.1.2.15. Fagp.83.15. 1.11.15 Mhp. 1.2.21 Ass. Kh.Rtf.
- Andersen, A., A., f.28.2.02 i Kh. T.15.5.19. Fagp.85.21. 1.6.22 Mhp. 1922 Radiocertifikat af I.Kl. 1.6.25 Ass. Kh.T. 5.9.32 Ass. Lyngby Radio.
- Andersen, A. C., f.24.7.93 i Nordby Fanø. P.1.10.10. Fagp. 55.16. 1.1.19 Mhp. 1.10.19 Ass. Kolding. 1.6.23 Ringkøbing. 1.5.27 Vejle. 1.7.32 Ass. Nakskov.
- Andersen, A. E. E. G., f.3.3.91 i Hesselholt. P.1.8.06. Fagp. 85.10. 1.5.10 Mhp. 1.4.16 Ass. Herning. 1.6.17 Thorshavn. 1.5.20 Kh. Fagp.II 58.22. 1.6.22 Jbp.1 Kh. 1.5.25 Gdir. 1.12.27 Girokt. 1.7.31 Oass. Girokt. 1.7.34. Ktr. Girokt. 1.6.42 Overkontrolør i Randers.
- Andersen, A. H., f.12.12.84 i Assens. P.15.9.01. Fagp.64.05. 1.9.06 Mhp. 1.5.10 Ass. Nyborg. 1.5.12 Kh. 1.4.28 Ktr.II Kh. 1.7.31 Ktr. Kh. 1.8.39 Postmester i Søborg (5.Lkl.).
- Andersen, A. K., f.11.10.83 i Marstal. T.27.7.99. 1.10.00 Mhp. Fagp.69.03. 1.9.04 Ass. Kh.T. 1.6.22 Ktr.II Skagen. 1.7.23 Hjørring. 1.10.33 Postmester i Sindal. 1.6.41 Postmester i Store-Heddinge (6.Lkl.).
- Andersen, A. L. E., f.1.12.78 i Kerteminde. P.15.9.4. 1.9.02 Mhp. 1.5.05 Ass. Frhavn. 1.5.06 Kh. 1.2.25 Ktr.II Kh. 1.7.31 Ktr. Kh. 1.4.37 Postmester ved Indlevpkt. 6 (5.Lkl.).
- Andersen, A. P., f.7.4.98 i Kh. P.1.10.14. Fagp.I 65.17. 1.10.19 Mhp. 1.10.20 Ass. Arden 1.3.25 Kh. Fagp.II 59.30. 1.9.39 Oass. Kh.Omk.
- Andersen, A. P., Frk., f.29.10.97 i Struer. T.1.2.15. Fagp. 73.15. 1.11.15 Mhp. 1.2.21 Ass. Kh.Htg.
- Andersen, A. P. D., f.14.6.06 i Nyborg. P.&T.1.1.38. 1.1.40 Tegner i.Indgstr. (Kh.).
- Andersen, B. M., f.28.10.18 i Kh. P.&T.1.9.35 Køge. 1.2.37 Helsingør. Fagp.I 93.38. 24.4.38 Kh. 1.9.38 Mhp. Kh. 1.1.39 Girokt. 1.11.42 Ass. Girokt.
- Andersen, C., f.8.4.11 i Nykøbing M. P.&T.1.9.30. Fagp.I 74.33. 1.9.33 Mhp. 1.9.36 Ass. Fjerritslev. Fagp.II 42.41. 1.12.41 Ass. Jbp.2 Frcia.
- Andersen, C., f.20.6.14 i Egen. P.&T.1.9.31. Fagp.I 63.34. 1.9.34 Mhp. 1.7.38 Ass. Kh. Fagp.II 38.42. Ass. Kh.
- Andersen, C. C., f.12.4.00 i Frcia. T.1.1.18. Fagp.77.19. 1.5.19 Mhp. 1.1.24 Ass. Frcia T. 1.6.29 Kh.T. 7.4.30 Frcia T. 1.3.41 Ass. Kh.T.
- Andersen, C. G., f.5.11.91 i Hanstholm. P.15.9.08. Fagp. 60.12. 1.5.12 Mhp. 1.12.16 Ass. Ørsted. 28.4.18 Kh. Fagp.II 44.21. 1932 Sommerposteksp. Rungsted Kyst. 1.6.34 Oass. Kh. 1.9.42 Ktr. Kh.K.
- Andersen, E. A., Fru (f. Andersen), f.2.11.97 i Aalborg. T.1.4.16. Fagp.78.16. 1.1.17 Mhp. 1.4.22 Ass. Svendborg. 1.7.24 Ass. Kh.Rtf.
- Andersen, E. J., f.1.8.97 i Aalborg. P.1.10.14. Fagp.I 77.17. 1.10.19 Mhp. 1.10.20 Ass. Aalborg. Fagp.II 45.25. 15.4.27 Frhavn. 1.5.29 Jbp.2 Frcia. 1.5.35 Aalborg. 1.8.38 Oass. Odense.
- Andersen, E. K., f.19.4.14 i Hylinge. P.&T.1.9.30. Fagp.I 98.33. 1.9.33 Mhp. 1937 Radiocertifikat af I.Kl. 1.5.38 Ass. Blaavand Radio. 15.3.41 Skagen. Fagp.II 63.42. 1.7.42 Ass. 2.Overpostinsp.
- Andersen, E. K., Frk., f.14.5.26 i Randers. P.&T.1.9.43 Hammel.
- Andersen, E. K., Frk., f.9.2.22 i Thisted. P.&T.1.9.39 Hurup 1.2.41 Lemvig. Fagp.I 90.42. 1.5.42 Skive. 1.9.42 Mhp. Skive.

- Andersen, E. M., Fru (f.Tangaa), f.17.1.02 i Esbjerg. T.16.8.19. Fagp.82.21. 1.9.22 Mhp. 1.9.25 Ass. Esbjerg. 1.11.28 Ass. Kh.T.
- Andersen, E. S. A., f.12.9.26 i Viborg. P.&T.1.9.43 Braaskov.
- Andersen, E. V., f.23.8.03 i Middelfart. T.17.5.20. Fagp. 82.22. 1.6.23 Mhp. 1.6.26 Ass. Kh.T. 1.7.27 Kh. Postfagp. 55.31. Fagp.II 43.35. 1.5.37 Jbp.1 Kh. 1.9.40 Kh. 1.5.41 Ass. Jbp.1 Kh.
- Andersen, F., Fru (f.Hansen), f.22.3.86 i Arizona. T.25.7.05. 1.1.07 Mhp. Fagp.69^{1/2}.10. 1.4.11 Ass. Kh.T. 1.6.16 Aarhus. 1.5.20 Ass. Kh.Htg.
- Andersen, F. F., f.20.11.25 i Roskilde. P.&T.1.9.43 Hede- husene.
- Andersen, F. H., f.18.1.89 i Tranebjerg. P.1.9.07. Fagp. 89.11. 1.5.11 Mhp. 1.5.14 Ass. Kh. 1.5.16 Aarhus. 15.5.17 Kh. Fagp.II 51.21. 1.7.31 Oass. Kh.Told.
- Andersen, G. M., Fru (f.Ladegaard), f.9.4.98 i Skydebjerg. T.1.9.16. Fagp.91.17. 1.6.17 Mhp. 1.9.22 Ass. Kh.Rtf.
- Andersen, G. M. K., Fru (f.Brøndberg), f.28.1.03 i Es- bjerg. T.16.8.19. Fagp.83.21. 1.9.22 Mhp. 1.9.25 Ass. Es- bjerg. 1.11.26 Ass. Kh.T.
- Andersen, H., f.15.6.20 i Saksbøing. P.&T.1.9.36 Nr.Als- lev. 1.11.37 Saksbøing. Fagp.I 98.39. 23.4.39 Nykøbing Fl. 1.9.39 Mhp. Nykøbing Fl. 2.1.40 Frcia T. 16.6.40 Odense. 1940 Radiocertifikat af I.Kl. 1.12.40 Mhp. Kh.T.
- Andersen, H., f.5.8.25 i Ørsløvkloster Sogn. P.&T.1.9.41 Roslev. 1.1.43 Skive.
- Andersen, H. B., f.9.12.81 i Aalborg. P.1.8.98. 1.9.02 Mhp. 1.12.07 Ass. Stege. 1.5.11 Aarhus. 1919 Sommerposteksp. Rungsted. 1.7.—31.8.21 kst. Pm. i Knebel. 1.5.26 Ktr.II (Best. af Posteksp. i Aabyhøj). 1.12.38 Postmester i Præstø (6.Lkl.).
- Andersen, H. C., f.25.12.88 i Kh. P.1.10.05. Fagp.86.10. 1.5.10 Mhp. 1.5.14 Ass. Odense. 1.2.17 Kh. Fagp.II 47.18. 27.4.19 Helsingør. 1.7.31 Oass. Helsingør. 1.7.34 Ktr. Helsingør.
- Andersen, H. C., f.27.5.98 i Aarhus. P.1.10.14. Fagp.I 74.17. 1.10.19 Mhp. 1.10.20 Ass. Kh. Fagp.II 53.24. 1.5.31 Jbp.1 Kh. 1.12.32 Kh. 1.4.39 Oass. Kh.K.
- Andersen, H. L., f.21.1.27 i Nørresundby. P.&T.1.9.43 Nibe.
- Andersen, H. L. A., cand. phil., f.15.12.89 paa Bogø. P.1.5.06. Fagp.86.10. 1.5.10 Mhp. 1.5.12 Ass. Revisionen. 1.10.16 Gdir. 1.5.37 Oass. Gdir.(Boghkt.).
- Andersen, H. O. E., f.10.4.86 i Rønne. T.10.7.06. 1.8.07 Teg- ner 1.1ngdstr. 1.5.24 TelegrafmesterII og 1.5.28 Tele- grafmester I P.&T.s Værksteder. 1.4.37 KonstruktørI P.&T.s Værksteder.
- Andersen, H. P., f.16.12.21 i Egen. P.&T.1.9.38 Graasten. 1.2.40 Sønderborg. Fagp.I 76.41. 27.4.41 Kh. 1.9.41 Mhp. Kh. 2.5.42 Soldat. 30.4.43 Mhp. Kh.
- Andersen, I. H., Frk., f.20.9.99 i Vejle. T.1.9.17. Fagp.79.18. 1.6.18 Mhp. 1.9.23 Ass. Vejle. Postfagp.51.30. Ass. Vejle.
- Andersen, I. M., Frk., f.20.7.00 i Frhavn. P.1.9.18. Fagp.I 82.21. 1.9.21 Mhp. 1.9.24 Ass. Grenaa. 1.10.26 Ass. Frhavn.
- Andersen, I. M., Frk., f.22.7.26 i Ringkøbing. P.&T.1.9.43 Tarm.
- Andersen, J., f.4.4.84 i Søllested, Glamsbjerg. P.1.2.03. Fagp.63.06. 1.6.07 Mhp. 1.5.11 Ass. Roskilde. 1.5.13 Kh. 1.5.16 Roskilde. 1.7.31 Oass. Odense. (Fra 1.4.41 Bestyrer af Odense 3). 1.4.42 Postforvalter ved Posteksp. Odense 3 (7.Lkl.).
- Andersen, J. A., f.18.7.05 i Hvidemose. T.16.9.22. Fagp. 73.25. 1.10.25 Mhp. 1.10.28 Ass. Nykøbing Fl. 1.5.32 Randers. 1.1.35 Kh T. 1937 Forstærkerkursus. Ass. Kh.Rtf.
- Andersen, J. E. T., cand. jur., R*, Formand for Besty- relsen for Dansk Post- og Telegrafmuseum, Medlem af Tjenestetidsnævnet, f. 14.5.89 paa Fr.berg. P.1.9.05. Fagp.85.09. 1.5.09 Mhp. 16.8.09—15.7.10 U.f.Nr. 1.2.13 Ass. Revisionen. 1.2.16 Gdir. 31.12.18 U.f.Nr. 1.10.19 Sekretær Gdir. 1.9.20 kst. og 1.5.21 Fuldmægtig Gdir. 1.7.31 Ekspedi- tionsekretær Gdir. 1.3.35 Postinspektør Opm. 1.11.40 Kontorchef Gdir (3.Ekspkt.).
- Andersen, J. H., f.16.3.13 i Kh. P.&T.1.9.32. Fagp.I 75.35. 1.9.35 Mhp. 1938 Forstærkerkursus. 1.9.38 Ass. Aalborg. Fagp.II 38.42. Ass. Aalborg.
- Andersen, J. H., f.26.2.19 i Bramminge. P.&T.1.9.35. Fagp. I 85.38. 1.9.38 Mhp. 1.3.43 Ass. Viborg.
- Andersen, J. M. S., cand. phil., kgl. Translater i Fransk, f.10.4.97 i Aarup. P.1.10.13. Fagp.94.16. 1.6.18 Mhp. 1.10.19 Ass. Kh. Fagp.II 65.25. 1.5.26 Girokt. 1.7.31 Gdir. 1.1.36 Fuldmægtig Gdir. 1.2.43 Ekspeditionsekretær Gdir. (3.Ekspkt.).
- Andersen, J. N., Løjtnant, f.21.1.81 i Thisted. P.3.5.98. 1.9.02 Mhp. 1.6.07 Ass. Svendborg. 1.11.10 Jbp.2 Struer. 1.11.15 Jbp.2 Frcia. 1.2.26 Ktr.II Jbp.2 Aalborg. 1.9.31 Postmester i Kolby (7.Lkl.).
- Andersen, K., f.20.1.03 i Aarhus. T.15.5.19. Fagp.93.21. 1.6.22 Mhp. 1.6.25 Ass. Kh.T. Postfagp.53.32. 14.2.32 Kh. Fagp.II 56.35. 1.5.36 Jbp.1 Kh. 1.5.42 Kh. 1.4.43 Oass. Kh.Omk.
- Andersen, K. A., f.3.5.24 i Haderslev. P.&T.1.9.41 Vojens. 1.1.43 Haderslev.
- Andersen, K. A. H., f.21.6.21 i Kh. P.&T.1.9.38 Kh. 1.2.40 Slagelse. Fagp.I 57.41. 27.4.41 Aarhus. 1.9.41 Mhp. Aarhus. 2.5.42 Soldat. 30.4.43 Mhp. Kh.
- Andersen, K. A. W., f.23.9.97 i Haasum. T.3.7.14. Fagp. 88.16. 1.8.16 Mhp. 1.8.20 Ass. Aarhus. 5.4.21 Gdir. 12.8.27 Kh.T. Postfagp.43.29. 1930 Forstærkerkursus og Kursus i Maale- og Splidseteknik. 1.6.34 Odense. 1.5.36 Oass. Kh.Rtf.
- Andersen, K. E., f.19.7.98 i Holbæk. T.1.2.15. Fagp.81.15. 1.11.15 Mhp. 1.2.21 Ass. Kh.T. 1922 5.Præmie i Wheats- tone ved den internationale Telegrafkonkurrence i Berlin. 1.1.23 Roskilde. 15.11.27 Holbæk. 1.9.28 Kh.T. 1932 Forstærkerkursus og Kursus i Maale- og Splidse- teknik. 1934 Kursus i Overdragning ved St.Nord. 1.5.36 Oass. Kh.Rtf.
- Andersen, K. H., f.26.2.18 i Ødemark, Flinterup Sogn. P.&T.1.9.34. Fagp.I 77.37. 1.9.37 Mhp. 1.3.42 Ass. Næs- tved.
- Andersen, K. H., f.21.3.21 i Asperup. P.&T.1.9.38 Bogense. 1.2.40 Svendborg. Fagp.I 84.41. 27.4.41 Kh. 1.9.41 Mhp.Kh. 1.5.43 Mhp. Kolding.
- Andersen, K. N., f.2.2.03 i Kh. T.15.5.19. Fagp.80.21. 1.6.22 Mhp. 1.6.25 Ass. Kh.T. 1931 Radiocertifikat af I.Kl. 1.2.32 Ass. Radioingtj.
- Andersen, K. S., cand. phil., f.20.4.90 i Kh. P.15.9.09. Fagp. 75.13. 1.5.13 Mhp. 1.10.16 Ass. Nr.Nebel. 1.2.17 Slagelse. 27.4.19 Fuglebjerg. 1.8.20 Gdir. 1.10.26 Kh. 1942 Som- merposteksp. Humlebeek. 1.7.43 Oass. Girokt.
- Andersen, K. V., f.4.11.16 i Rønne. P.&T.1.9.34. Fagp.I 78.37. 1.9.37 Mhp. 1.12.40 Ass. Kh. 1.11.43 Ass. P.&T.s Værksteder.
- Andersen, L. H. D., f.29.12.95 i Kh. P.1.10.12. Fagp. 82.15. 1.2.17 Mhp. 1.10.19 Ass. Kh. 1.11.37 Oass. Kh.Omk.
- Andersen, M., Frk., f.25.11.02 paa Tingskovhede. T.1.12.19. Fagp.75.22. 1.12.22 Mhp. 1.12.25 Ass. Kolding. 19.9.27 Ha- derslev 1.4.29 Vejle. Postfagp.40.32. 29.4.34 Kolding. 1.4.42 Tinglev. 1.11.42 Ass. 2.1ngdstr.s Kt.
- Andersen, M. M. A., f.12.2.91 i Drlund Sogn. P.1.9.07. Fagp.63.11. 1.5.11 Mhp. 1.3.16 Ass. Lunderskov. 29.4.17 Aalborg. Fagp.II 46.19. 1.6.20 Aabenraa. 1.5.24 Jbp.2 Frcia. 15.10.29 Odense. 1.10.31 Oass. Kolding. 1.12.38 Ktr. Odense.
- Andersen, N. A., f.31.12.15 i V.Hæssinge. P.&T.1.9.34. Fagp.I 76.37. 1.9.37 Mhp. 1.9.40 Ass. Kh.
- Andersen, N. C. J., f.44.2.76 i Frborg. P.1.4.95. 1.9.02 Mhp. 1.12.05 Ass. Sorø. 1.5.15 Hillerød. 1.10.28 Postmester i Ulfborg. 1.7.33 Postmester i Ruds-Vedby (7.Lkl.).
- Andersen, O. A., f.15.5.20 i Kolding. P.&T.1.9.36 Vejen. 1.2.38 Haderslev. Fagp.I 65.39. 23.4.39 Esbjerg. 1.9.39 Mhp. Esbjerg. 2.5.41 Soldat. 30.4.42 Mhp. Kolding.
- Andersen, O. E., f.7.3.18 i Hurup Thy. P.&T.1.9.34. Fagp.I 74.37. 1.9.37 Mhp. 1.4.42 Ass. Viborg.
- Andersen, O. J., Frk., f.10.1.94 i Kh. T.1.9.11. Fagp.82.12. 1.6.12 Mhp. 1.2.19 Ass. Svendborg. 1.7.22 Kh.T. 1.10.23 Kolding. 1.5.28 Helsingør. Postfagp.44.30. 1.9.39 Oass. Helsingør.
- Andersen, O. K., f.1.12.01 i Ø.Svenstrup. T.1.5.19. Fagp. 96.21. 1.5.22 Mhp. 1.5.25 Ass. Frcia T. 1.7.27 Holbæk. Postfagp.54.30. 1.5.31 Nyborg. 1931 Forstærkerkursus og Kursus i Maale- og Splidseteknik. Fagp.II 64.32. 1.8.35 2. Overpostinsp. 1.10.41 Ktr. Overtelgrafinspektoratet.
- Andersen, O. K., Frk., f.11.5.19 i Randers. P.&T.1.9.37. Fagp.I 58.40. 1.9.40 Mhp. 1.9.43 Ass. Hadsten.
- Andersen, O. M. M., Fru (f. Andersen), f.14.11.02 i Odense. T.1.9.18. Fagp.78.19. 1.5.19 Mhp. 1.9.24 Ass. Frcia T.
- Andersen, P. Beltoft, R*, f.24.7.76 i Nibe. P.26.12.92. 1.9.02 Mhp. 1.6.03 Ass. Kh. 1.5.17 Gdir. 1.5.21 Ktr.II Gdir. 1.6.29 Ktr.I Gdir. 1.9.36 Post- og Telegrafkasserer Kh.K.

- Andersen, P. B., f.7.8.00 i Gredsted. T.1.9.17. Fagp.78.18. 1.6.18 Mhp. 1.9.23 Ass. Kh.T. 1.3.24 Næstved. Postfagp. 38.30. Fagp.II 37.34. 1.9.41 Oass. Viborg. 1.7.43 u.f.Nr.
- Andersen, P. O. P., f.4.4.02 i Odense. T.1.5.19. Fagp.104.21. 1.5.22 Mhp. 1923 Radiocertifikat af I.Kl. 1.5.25 Ass. Odense. 1.4.26 Kh.T. 1.10.26 Gdir. 1.4.27 Kh.T. Postfagp. 50.30. Fagp.II 47.34. 1935 Forstærkerkursus. 15.6.37 Kablingtj. 1.1.42 Oass. Vordingborg.
- Andersen, P. T., f.28.11.22 i Vejlbj Sogn. P.&T.1.9.39 Midfelfart. 1.2.41 Varde. Fagp.I 69.42. 1.5.42 Slagelse. 1.9.42 Mhp. Slagelse. 1.3.43 Mhp. Kh.T.
- Andersen, R. A. S., f.4.5.95 i Horsens. T.11.2.19. 1.9.20 Stationsmontør. 1.9.22 Stationsovermontør. 1.6.29 Overmontør. 1.5.36 Mekaniker. 1.4.39 Telegrafmester II i Ingdstr. (Stege).
- Andersen, S. A., Frk., f.17.5.87 i Marstal. T.14.7.05. Fagp. 83¹²/14. 1.7.07 Mhp. 1.6.12 Ass. Kh.T. 1.7.31 Oass. Kh.T. 1.4.39 Ktr. Kh.Htg.
- Andersen, S. J., f.20.5.10 i Aarhus. P.&T.1.9.30. Fagp.I. 78.33. 1.9.33 Mhp. 1.9.36 Ass. Hadsten. Fagp.II 51.39. 1.5.42 Ass. Aarhus.
- Andersen, S. M., Frk., f.19.10.97 i Hals. T.1.10.14. Fagp. 85.15. 1.6.15 Mhp. 1.10.20 Ass. Kh.T. Postfagp.35.29. 1.4.43 Oass. Kh.Htg.
- Andersen, W., f. 18.6.90 i Kerteminde. P.1.5.06. Fagp. 68.10. 1.5.10 Mhp. 1.7.15 Ass. Middelfart. 1.5.16 Odense. Fagp.II 44.18. 1.7.31 Oass. Odense. 1.7.34 Ktr. Odense. 1.9.39 Ktr. (Bestyrer af Odense I). 1.4.42 Postforvalter ved Posteksp. i Odense (5.Lkl.).
- Andersen, V. E., f.19.1.26 i Pedersborg. P.&T.1.9.42 Skælskør.
- Andersen, V. E. H., f.28.8.94 i Frhavn. T.1.9.10. Fagp. 77.11. 1.6.11 Mhp. 1.9.19 Ass. Kh.T. 1930 Forstærkerkursus og Kursus i Maale- og Splidsteknik. 1.10.31 Oass. Gdir. 1.6.35 Ktr. Gdir. 1.6.39 Overtelegrafinsp. 1.9.41 Overkontrollør Kh.Htg.
- Andersen, V. J., f.26.1.10 i Høring. P.&T.1.4.37 som Landpostbud. Postbudfagp.52(Udm.).38. 1.6.39 Postbud. 1.9.39 Elevuddannelse Silkeborg. Fagp.I 86.41. 1.10.43 Ass. Silkeborg.
- Andersen, W. R., f.6.1.24 i Resenbro. P.&T.1.9.41 Tinglev. 1.1.43 Tønder.
- Andersson, G. U., Frk., f.14.11.14 i Kh. P.&T.1.9.34. Fagp. I 105(Udm.).37. Tildelt Joseph Michaelsens Mindemedaille. 1.9.37 Mhp. 1.9.40 Ass. Kh.
- Andersson, S., Frk., f.6.9.09 i Korinth. P.&T.1.9.30. Fagp. I 99.33. Tildelt Joseph Michaelsens Mindemedaille. 1.9.33 Mhp. 1.9.36 Ass. Odense. Fagp.II 55.39. Ass. Odense.
- Andreasen, A. V., Frk., f.5.10.96 paa Thurø. T.2.1.14. Fagp.82.14. 1.10.14 Mhp. 1.1.20 Ass. Kh.Rtf.
- Andreasen, C., f.20.7.95 i Kh. P.1.10.12. Fagp. 101.15. 1.12.16 Mhp. 1.10.19 Ass. Køge. 1920 Tj. under C.I.S. 1.6.20 Sommersted. Fagp.II 55.23. 1.1.26 Girokt. 1.4.30 Jbp.1 Kh. 1.5.36 Oass. Kh.NV.
- Andreasen, H. M., f.26.1.26 paa Thurø. P.&T.1.9.43 Skælskør.
- Andreasen, K. T., f.21.8.25 i Elling Sogn. P.&T.1.9.43 Brønderslev.
- Andreasen, V. B., f.3.9.18 paa Thurø. P.&T.1.9.37. Fagp.I 83.40. 1.9.40 Mhp. 1.9.43 Ass. Kh.
- Andreassen, E. I., Fru (f. Andreassen), f.7.11.02 i Hjørring. T.1.12.19. Fagp.75.22. 1.12.22 Mhp. 1.3.26 Ass. Frčia T. 1.2.28 Ass. Kh.Htg.
- Andresen, E. C. H., Frk., f.11.3.83 i Odense. T.8.2.01. Fagp.77.06. 1.3.02 Mhp. 1.6.06 Ass. Odense T.
- Andresen, E. J. L., f.21.6.21 i Kh. P.&T.1.9.38 Kh. 1.2.40 Helsingør. Fagp.I 62.41. 27.4.41 Odense. 1.9.41 Mhp. Odense. 2.11.42 Soldat. 15.10.43 Mhp. Slagelse.
- Andresen, M. K., Frk., f.19.6.86 i Ringkøbing. T.23.7.03. Fagp. 70¹²/12.07. 1.2.06 Mhp. 1.5.07 Ass. Kh.T. 1.1.14 Ringkøbing. 1.1.17 Aalborg. 1.7.31 Oass. Aalborg. 1933 Forstærkerkursus. 1.4.34 Ktr. Aalborg. 1.4.39 Stationsleder i Telegrafd. Aalborg.
- Ankersen, A., f.10.9.96 i Rugbjerg. 1.3.14 i tysk Posttj. 10.2.21 overgaaet i dansk Telegraf. Aabenraa. 1.6.22 Ass. Aabenraa. 1.4.29 Ass. 2.Ingdstr. (Aabenraa).
- Arborg, S. E., f.17.2.16 i Kh. P.&T.1.9.34. Fagp.I 84.37. 1.9.37 Mhp. 1940 Forstærkerkursus. 1.9.40 Ass. Kh.T. 1.10.40 Ass. Gdir.(Telegraflaborat.).
- Arentoft, A. S. Aa., f.2.9.25 i Kbhvn. P.&T.1.9.43 Ullerslev.
- Arildsen, E. M., Fru (f. Bostrup), f.17.3.02 i Grenaa. P.1.4.20. Fagp.I. 60.23. 1.4.23 Mhp. 1.4.26 Ass. Tølløse. 1.5.26 Ass. Kh.13.
- Arnberg, G. M., Fru (f. Rosenkilde), f.28.8.94 i Kh. T.2.1.14. Fagp.75.14. 1.10.14 Mhp. 1.9.19 Ass. Odense T.
- Arnskov, V. V., R*, f.24.12.85 i Kh. P.1.9.02. Fagp.92.05. 1.5.06 Mhp. 1.5.11 Ass. Kh. I.12.15 Opms Kt. 1.5.26 Ktr.II Kh. 21.6—31.12.26 kst. Pm. ved K.10. 1.2.27 Ktr.I Opms Kt. 1.5.29 kst. og 1.7.29 Driftsbestyrer ved Postautomobilerne. 7.1.31 kst. og 1.4.31 Postmester ved Pakkepostk. 1.4.39 Postmester ved Vesterbo Postkontor. (3.Lkl. + Best.tillæg 600).
- Arpe, F. C., Løjtant, f.23.11.15 i Tarm. P.&T.1.9.32. Fagp.I 97.35. 1.9.35 Mhp. 1.12.39 Ass. Kh. Fagp.II 65.43. Ass. Kh.
- Arvig, K., f.1.9.85 i Vind. P.16.1.05. Fagp.97.08. 1.5.08 Mhp. 1.5.11 Ass. Holstebro. 1.5.12 Aalborg. 1.5.13 Aarhus. 1.15.15 Viborg. 1.5.16 Kolding. 1.10.18 Jbp.2 Frčia. 1.10.19 Jbp.1 Kh. 1.10.24 Kh. 1.4.30 Ktr.II Kh. 1.4.32 Ktr. Kh. 1.3.41 Postmester i Glostrup. (5.Lkl.).
- Asby, A. P. A., R*, f.8.8.77 i Asaa. T.16.4.95. 1.9.95 Mhp. 1.2.01 Ass. Aalborg. 1.4.01 Kh. 1909 Radiocertifikat. 1.7.14 Hoftelegrafstationen. 1.12.19 Ktr.II Kh.T. 1.5.21 Aabenraa. 1.3.25 Ktr.I Aabenraa. 1.2.35 Postmester i Tinglev (5.Lkl.).
- Askfelt, H. O., f.26.8.90 i Kh. P.1.8.06. Fagp.69.10. 1.5.10 Mhp. 1.9.15 Ass. Nykøbing S. 1.2.17 Kh. 1.4.32 Oass. Kh. 1.1.42 Ktr. Kh.Opl.
- Askfelt, M. S., f.23.1.89 i Kh. P.1.9.04. Fagp.54.08. 1.5.08 Mhp. 1.5.14 Ass. Frhavn. Fagp.II 43.19. 1.4.23 Korsør. 1.10.29 Assens. 1.11.37 Oass. Assens.
- Askjær, N. N. B., Frk., f.23.6.25 i Vejen. P.&T.1.9.43 Vejen.
- Aslund, E. C., stautsaut. Translater og Tysk, f.5.2.92 i Grenaa. P.15.9.08. Fagp.100.12. 1.5.12 Mhp. 1.3.17 Ass. Kh. 1.1.32 Oass. Kh. 1.1.39 Gdir. 1.7.41 Ktr. Kh.V.
- Asmussen, K. K., Fru (f. Nissen), f. 28.1.07 i Nustrup. P.&T.1.9.30. Fagp.I 95.33. 1.9.33 Mhp. 1.9.36 Ass. Haderslev.
- Asmussen, M. J. W., f. 9.10.82 i Frčia. P.1.10.99. Fagp. 58.03. 1.5.05 Mhp. 1.5.09 Ass. Struer. 1.11.11 Jbp.2 Struer. 1.5.12 Jbp.2 Frčia. 1.7.31 Oass. Jbp.2 Frčia.
- Asmussen, O. C. J., R*, Formand for Københavns Postcirkel, f.30.11.77 i Kh. P.15.7.93. 1.9.02 Mhp. 1.8.94 Ass. Kh. 1.5.05 Opms Kt. 1.5.18 Ktr.III Opms Kt. 1.6.19 Fuldmægtig i Opms Kt. 3.2.—30.4.31 kst. Postinspektør. 1.5.31 Postmester ved Indlevpkt.2. 1.1.38 Postmester ved Avispkt. (4.Lkl.).
- Astrup, S. R., f.5.10.17 i Frčia. P.&T.1.9.36 Fagp.I 73.39. 1.9.39 Mhp. 1.9.42 Ass. Aalborg.
- Aue, E. K. M. A., Fru (f. Legind), f.28.3.13 i Aarhus. P.&T. 1.9.32. Fagp.I 93.35. 1.9.35 Mhp. 1.9.38 Ass. Frčia T. 1.10.38 Aarhus. 1.5.39 Skern. 1.4.41 Ass. Kh.36.
- Aue, P. J. Ø., f.22.6.16. P.&T.1.9.34. Fagp.I 88.37. 1.9.37 Mhp. 1.9.40 Ass. Rønne. 1.4.41 Ass. Kh. Fagp.II 63.43. Ass. Kh.
- Axboe, B. J. H., Fru (f. Agger), f.17.11.00. P.1.9.18. Fagp.I 81.21. 1.9.21 Mhp. 1.9.24. Ass. Kh. 1.9.28 Girokt. Fagp.II 48.33. Ass. Girokt.
- Axboe, V. G., Kaptajn, f.31.1.90 i Kh. P.1.9.06. Fagp.52.10. 1.5.10 Mhp. 1.5.15 Ass. Nysted. Fagp.II 52.19. 1.10.20 Girokt. 1.7.31 Oass. Girokt. 1.5.36 Ktr. Girokt.
- Axelsen, A. A. T. V., Frk., f.21.11.89 i Uggelhus. P.1.3.08. Fagp.58.12. 1.5.12 Mhp. 1.5.15 Ass. Randers. 1.5.37 Oass. Randers.
- Axelsen, C. P. J., f.18.1.90 i Horsens. P.15.9.08. Fagp.60.12. 1.5.12 Mhp. 1.10.15 Ass. Holsted. 29.4.17 Horsens. 1.5.37 Oass. Horsens.
- Axelsen, S., f.12.1.23 i Kh. P.&T.1.9.40 Kh. 1.2.42 Kalundborg. Fagp.I 99.43. 25.4.43 Nykøbing Fl. 1.9.43 Mhp. Nykøbing Fl.
- Baastrup, A. E., R*, D.M., f.5.1.77 i Norring Mølle, Hinne-rup. P.20.4.93. 1.9.02 Mhp. 1.6.03 Ass. Slagelse. 1.5.05 Jbp.2 Frčia. 1.6.09 Jbp.2 Aarhus. 1.3.—30.4.11 kst. Pm. i Nordby Fanø. 1.5.12 Aarhus. 1.6.19 Ktr.III og 1.10.19 Ktr.II Aarhus. 1.7.24 Ktr.I Aarhus. 1.3.30 Postmester i Kolding (3.Lkl.).
- Bach, H. V., Fru (f. Berantzino), f.13.10.00 i Haslev. T.1.1.18. Fagp.77.18. 1.10.18 Mhp. 1.1.24 Ass. Kh.T.

- Bach, K., Frk., f.17.11.97 i Horsens. P.1.3.17 Fagp.I 66.20. 1.3.20 Mhp. 1.3.23 Ass. Børkop. 1.4.26 Nørre-Aaby. 1.6.26 Ass. i Ringe.
- Bach, S. M., f.6.4.88 i Landsgrav. P.1.10.03. Fagp.66.07. 1.11.07 Mhp. 1.5.13 Ass. Nykøbing S. 1.5.14 Odense. 1.5.15 Kh. 1.6.19 Jbp.I Kh. 1.6.25 Kh. 1927 Sommerposteksp. Skodsborg. 1.6.30 Ktr.II Kh. 1.10.34 Ktr. Kh.Told. 1.5.—31.5.42 kst. Pm. ved Toldpkt. Ktr. Kh.Told.
- Baisner, N. J., f.17.4.94 i Kolding. P.1.4.11. Fagp.68.14. 1.5.15 Mhp. 1.5.19 Ass. Vamdrup. 1.4.22 Kh. Fagp.II 48.25. 15.11.28 Jbp.I Kh. 15.11.34 Kh. 1.5.36 Oass. Kh. Vby.
- Bak, V. N., f.10.8.15 i Kh. P.&T.1.9.31. Fagp.I 89.34. 1.9.34 Mhp. 1937 Forstærkerkursus. 1.9.39 Ass. Kh.T. 1.11.41 Kabelingtj. Fagp.II 97.42. Ass. Kabelingtj.
- Balmer, J. N., f.26.8.12 i Graasten. P.&T.1.9.31. Fagp.I 69.34. 1.9.34 Mhp. 1.9.37 Ass. Aarhus. 1.11.37 Ass. Esbjerg.
- Balsby, F. J., f.19.5.94 i Heltborg. P.1.4.11. Fagp.77.14. 1.5.14 Mhp. 1.6.19 Ass. Grindsted. 1.5.23 Herning. 1.6.23 Hamme. 1.6.26 Grindsted. 1.11.39 Ass. Roslev.
- Balslev, E. C. C., Fru (f. Bülow), f.24.12.87 i Nørup Sogn. T.6.10.05. 1.5.06 Mhp. Fagp.82^{7/8}.08. 1.1.13 Ass. Kh.T. 1.10.16 Gdir. 1.12.27 Kh.T. 1.5.37 Oass. Kh.R.
- Balsløw, A. E., Frk., f.3.8.90 i Søby. P.1.3.10. Fagp.94.13. 1.5.13 Mhp. 1.3.17 Ass. Kh.13.
- Baltzersen, A. D., f.15.12.20 i Tørring. P.&T.1.9.37 Jellinge. 1.2.39 Horsens. Fagp.I. 87.40. 28.4.40 Odense. 1.9.40 Mhp. Odense. 1.5.42 Mhp. Kh.
- Bang, E. K., Frk., f.8.10.20 i Svendborg. P.&T. 1.9.39 Lohals. 1.2.41 Svendborg. Fagp.I 77.42. 1.5.42 Kh. 1.9.42 Mhp. Kh.
- Bang, K. M., Frk., f.14.6.00 i Holstebro. T.10.8.16. Fagp. 98.19. 1.5.19 Mhp. 1.9.22 Ass. Kh.T. 1.8.27 Ass. Kh. Postfagp.43.31. Ass. Kh.K.
- Bargsteen, A. I. E. K., Frk., f.13.9.01 i Aarhus. T.15.5.19. Fagp.103.21. 1.6.22 Mhp. 1.6.25 Ass. Randers. 1.5.28 Ringsted. Postfagp.44.31. 1.5.32 Næstved. Fagp.II 47.36. 1.11.39 Tølløse. 1.10.41 Oass. Aarhus.
- Bastholm, S. Aa., f.21.2.27 i Viborg. P.&T.1.9.43 Løgstør.
- Bastholm-Andersen, E., f.9.1.99 i Helsingør. P.1.10.15. Fagp.I 91.19. 1.10.19 Mhp. 1.10.21 Ass. Kh. Fagp.II 48.27. 1.9.28 Girokt. 1.2.41 Oass. Girokt.
- Bau, E. M., Fru (f. Nielsen), f.20.8.98 i Aalborg. P.1.3.17. Fagp.I 69.20. 1.3.20 Mhp. 1.3.23 Ass. Kh.26.
- Bauditz, C. F. W. H., f.5.12.88 i Krantzie. T.7.4.08. Fagp. 81^{1/2}.12.10. 1.2.10 Mhp. 1913 Radiocertifikat af I. Kl. 1913 Udd. i Overdragningstj. paa St.Nords Station i Gøteborg. 1.1.14 Ass. Ringkøbing. 1921 Elektrikerkursus ved St.Nord. 1923 Værkstedskursus ved St.Nord. 1.5.25 Ktr.II Ringkøbing. 1.7.31 Ktr. Ringkøbing. 1.9.40 Ktr. Odense T.
- Bauditz, F. A. E. F., f.9.9.91 i Sengeløse Sogn. P.15.9.08. Fagp.78.12. 1.5.12 Mhp. 1.10.16 Ass. Humle. 15.12.16 Svendborg. Fagp.II 49.24. 1.12.32 Oass. Hobro. 27.3.—30.4.37 kst. Pm. Hobro. 1.11.39 Ktr. Kolding.
- Bavn, H. K., f.25.11.99 i Vejen. T.1.7.20. Fagp.95.22. 1.7.23 Mhp. 1.7.26 Ass. Frcia T. Postfagp.34.32. 1.6.32 Kolding. 1937 Forstærkerkursus 1.11.43 Oass. Esbjerg.
- Bay, E., Fru (f. Rømhild), f.27.2.97 i Varde. T.14.8.14. Fagp.92.17. 1.6.17 Mhp. 1.9.20 Ass. Korsør. 1.5.21 Sønderborg. 1.1.24 Kh.T. 1.3.27 Tønder. 1.4.43 Oass. Tønder.
- Bech, N. K. I., f.4.12.13 i Kh. P.&T.1.9.32. Fagp.I 101.35. Tildelt Joseph Michaëlsens Mindemedaille. 1.9.35 Mhp. 1937 Forstærkerkursus. 1.9.38 Ass. Kolding. 1.12.40 Kh.T. Fagp.II 62.41. 1.6.41 Ass. Gdir. (2.Tekn.Kt.).
- Bech, U. A., f.26.4.97 i Korsør. T.1.10.14. Fagp.79.15. 1.6.15 Mhp. 1.10.20 Ass. Gdir. 1.11.26 Ass. Kh.T.
- Bechmann, A. H., f.26.9.91 i Kh. T.1.5.28 som Varmemester. 1.7.34 Telegrafmester II. 1.4.37 Konstruktor II. 1.4.39 Maskinmester II.1.1.37 (Kh).
- Beck, R. I., Frk., f.19.9.09 i Esbjerg. P.&T.15.9.31 som Ekstrakontorist. 1.2.34 Kontorist. 1.9.35 Elev. Fagp.I 74.37. 1.5.37 Mhp. 1.5.40 Ass. Store-Heddinge. 1.4.41 Ass. Skanderborg.
- Becker, E., Fru (f. Svendsen), f. 17.2.98 i Thulsted. T.1.3.17. Fagp.102.19. 1.9.19 Mhp. 1.3.23 Ass. Kh.T. 1.7.27 Kh. Postfagp.36.29. Ass. Kh.5.
- Beckmann, A. M. N. C. K., f.11.3.84 i Stargard, Mecklenburg. P.1.8.00. Fagp.91.03. 1.3.04 Mhp. 1.5.09 Ass. Kh. 1925 Sommerposteksp. Vedbæk. 1.8.26 Ktr.II Kh.Ap.
- Begtrup, N., Frk., f. 6.9.98 i Rubjerg. P.1.3.19. Fagp.I 55.22. 1.3.22 Mhp. 1.3.25 Ass. Kh. 1.1.26 Vestervig. 1.11.26 Ass. Kh.Brh.
- Behrend, E., Fru (f. Nielsen-Overvad), f. 21.6.98 i Ny Overvad. T.16.5.16. Fagp.83.19. 1.5.19 Mhp. 1.9.22 Ass. Kh.Rtf.
- Behrend, O., f.1.1.01 i Svendborg. T.1.1.18. Fagp.68.18. 1.10.18 Mhp. 1.1.24 Ass. Kh.T. 1.4.28 Radioingtj. 1.5.37 Radiofonitj. 1.7.39 Oass. Radiofonitj. 1.5.42 Ktr. Radiofonitj.
- Behrendt, A. H. E., f.17.11.93 i Kh. P.15.9.09. Fagp.89.13. 1.5.13 Mhp. 1.12.18 Ass. Kh. Fagp.II 61.21. 1.5.30 Opm.s Kt. 1.7.31 Oass. Opm.s Kt. 1.10.34 Ktr. Opm.s Kt. 1.10.36 Overkontrollør Kh.K.
- Beltøft, C., f.25.11.03 i Esbjerg. T.15.5.19. Fagp.107.21. 1.6.22 Mhp. 1.6.25 Ass. Frcia T. 1.10.27 Skive. Postfagp.57.31. Fagp.II 54.33. 1.11.33 4.Overpostinsp. 1.3.35 Aarhus. 1.5.39 3.Overpostinsp. 1.2.41 Oass. 3.Overpostinsp. 1.5.43 Ktr. 4.Overpostinspektør.
- Bennike, A., Frk., f.28.2.12 i Odense. P.&T.1.11.31 som Ekstrakontorist. 1.3.36 Kontorist. 1.9.36 Elev. Fagp.I 90.38. 1.3.39 Mhp. 1.3.42 Ass. Kh.
- Bente, H. O. V., f.3.6.92 i Aarhus. P.15.9.08. Fagp.69.12. 1.5.12 Mhp. 1.7.17 Ass. Kh. 1.5.37 Oass. Kh.2.
- Bentsen, S. A., f.27.10.97 i Aarhus. P.1.10.13. Fagp.75.16. 1.1.19 Mhp. 1.10.19 Ass. Aabybro. 17.5.21 Horsens. 1.10.22 Kh. Fagp.II 54.26. 1.11.29 Jbp.I Kh. 1.11.35 Kh. 1.5.38 Oass. Kh.Omk.
- Bentzen, B. J., f.3.8.00 i Kh. T.1.9.17. Fagp.65.18. 1.6.18 Mhp. 1.9.23 Ass. Kh.Rtf.
- Bentzen, G. E., f.2.1.82 i Frcia. P.17.12.99. Fagp.56.06. 1.9.07 Mhp. 1.5.12 Ass. Klampenborg. 22.—31.3.23 kst. Pm. Klampenborg. 1.5.24 Frcia. 1.5.30 Ktr.II Aarhus. 1.7.33 Postmester i Rungsted Kyst (7.Ktl.).
- Berg, C. C. V. J., f.30.10.89 i Kh. P.1.5.06. Fagp.63.10 1.5.10 Mhp. 1.5.15 Ass. Kh. 1930 Sommerposteksp. Snekkersten. 1.7.31 Oass. Kh. 1.8.37 Ktr. Kh.F.
- Berggreen, A., Fru (f. Kierulf), f. 29.12.81 i S. Kongerslev. P.1.2.02. Fagp. 72.05. 1.5.06 Mhp. 1.1.12 Ass. Kh. Dragør.
- Berggreen, H. K. N. V., f. 24.7.92 i Frværk. P.25.10.07. Fagp.85.11. 1.5.11 Mhp. 1.8.17 Ass. Roskilde. 28.4.18 Odense. 1.10.31 Oass. Hjørring. 1.12.38 Ktr. Esbjerg.
- Berring, S. A., Civilingeniør, f.9.10.09 i Kh. P.&T.1.7.38 som Hjelpeingeniør. 1.10.40 Ingeniør Gdir. (3.Tekn. Kt.).
- Bertelsen, H. H., Frk., f.21.5.88 i Jetsmark. T.2.10.06. Fagp.61^{1/2}.10. 1.6.07. Mhp. 1.1.—31.10.11 U.f.Nr. 1.11.11 Ass. Kh.Rtf.
- Bertelsen, N. P., f. 7.3.97 i Skagen. T.4.9.13. Fagp.89.16. 1.8.16 Mhp. 1.11.19 Ass. Skagen. 9.12.29 Hjørring. Postfagp.34.31. 1.10.31 Brønderslev. 1.11.31 Sindal. 1.5.35 Ass. Skagen.
- Bertelsen, P., f.10.2.94 i Ringkøbing. T.9.5.11. Fagp.69.14. 1.6.14 Mhp. 1.3.19 Ass. Kh.T. 1.11.19 Frcia T. 1.4.35 Oass. Frcia T.
- Berth, O., f.26.2.12 i Kh. P.&T.15.11.37 som Hjelpepetegner. 1.5.39 Hjelpekonstruktør. 1.5.40 Konstruktor III 1.1.37. Ingdistr.
- Berthelsen, T., cand. phil., f.5.8.02 i Drund. P.1.9.18. Fagp.I 74.21. 1.9.21 Mhp. 1.9.24 Ass. Kh. 1.11.24 Drund. 1.11.25 Kh., 1.12.29 Girokt. Fagp.II 44.35. 1.9.42 Oass. Kh.V.
- Bessmann, S. H., f.27.4.01 i Frcia. T.1.9.17 Fagp.82.18. 1.6.18 Mhp. 1.9.23 Ass. Kh.T.
- Besthorn, P. M. A., Frk., f.29.9.82 i Kh. P.1.7.04. Fagp. 76.07. 1.11.07 Mhp. 1.5.12 Ass. Kh. 6.4.20 Gdir. 1.4.27 Ass. Kh.3.
- Biering, H. G. B., f.11.10.98 i Drund. P.1.10.15. Fagp.I 90.19. 1.10.19 Mhp. 1.10.21 Ass. Thisted. 1.4.25 Frcia. Fagp.II 52.26. 1.1.29 Odense. 1.5.32 Kh. 1.5.34 Jbp.I Kh. 1.7.39 Oass. Jbp.I Kh.
- Bille-Hansen, A. A., f.27.8.01 i Tøvelde By. T.16.8.20. Fagp.74.23. 1.9.23 Mhp. 1.9.26 Ass. Nykøbing Fl. 1930 Forstærkerkursus og Kursus i Maale- og Splidsteknik. Ass. Nykøbing Fl.
- Bille-Hansen, J., Løjtnant, f.20.5.07 i Gentofte. P.&T. 1.9.38 som Hjelpepetegner. 1.4.42 Tegner Radioingeniørtjenesten.

- Birch, V.**, f.23.87 i Finderup Sogn. P.15.10.05. Fagp.68.10. 1.5.10 Mhp. 1.5.14 Ass. Korsør. 15.10.—1.12.30 kst. Pm. Korsør. 1.7.31 Oass. Korsør. 1.11.39 Postmester i Slangerup (7Lkl.).
- Birkelund, T. N. T.**, f.7.7.04 i Aarhus. T.17.5.20. Fagp. 79.23. 1.6.23 Mhp. 1.6.26 Ass. Nyborg. 19.6.26 Frčia T. 1.5.28 Slagelse. Postfagp.46.31. 1.5.31 Nyborg. 1932 Forstærkerkursus. Fagp.II 42.33. 1.1.35 Korsør. 1.11.37 Jbp.2 Frčia. 1.4.40 Frčia. 1.7.40 Herning. 1.10.42 Ass. Jbp.2 Frčia.
- Bisgaard, K.**, Løjtnant, f.23.6.03 i Odder. P.1.4.20. Fagp.I 67.23. 1.4.23 Mhp. 1.4.26 Ass. Herning. Fagp.II 47.31. 1.5.32 Jbp.2 Frčia. 1.5.38 Frčia. 15.11.40 Ass. Aalborg.
- Bisgaard, T.**, f.9.5.89 i Sønderup, Støvring. P.1.3.08. Fagp. 73.12. 1.5.12 Mhp. 1.5.15 Ass. Skagen. 1.5.26 Kh. 1941 Sommerposteksp. Snekkersten. Ass. Kh.K.
- Bjeld, I. K.**, Fru (f. Juul), f.19.10.90 i Kolding. T.16.7.07. Fagp.86^{1/2}1s.09. 1.5.09 Mhp. 1.11.15 Ass. Kh.T. 1.2.21 Ass. Frčia T.
- Bjeld, R. H.**, f.25.3.90 i Svendborg. T.1.9.08. Fagp.79^{1/2}1s.10. 1.2.10 Mhp. 1.4.15 Ass. Kh.T. 1.7.31 Oass. Kh.Htg.
- Bjerg, A.**, Frk., f.3.3.02 i Vejrup. T.15.5.19. Fagp.102.21. 1.6.22 Mhp. 1.6.25 Ass. Haderslev. 1.3.27 Ass. Kh.T.
- Bjerggaard, E.**, f. 5.10.15 i Rønde. P.&T.1.9.32. Fagp.I 61.35. 1.9.35 Mhp. 1937 Forstærkerkursus. 1.11.39 Ass. Radiofonitj.
- Bjerk, E. S.**, Frk., f.30.9.96 i Ærøskøbing. T.9.8.13. Fagp. 88.16. 1.1.17 Mhp. 1.11.19 Ass. Odense. 1.1.20 Kh. 1.10.21—30.9.22 U.f.Nr. 1.11.25 Svendborg. 1.4.28 Ass. Kh.Htg.
- Bjerk, M.**, Frk., f.5.3.92 i Ærøskøbing. T.21.7.08. Fagp. 74.10. 1.1.11 Mhp. 1.4.17 Ass. Odense. 1.11.17 Kh.T. 1.6.27 Rudkøbing. 1.9.27 Marstal. 1.10.27 Ass. Kh.Htg.
- Bjerre, A. G.**, f. 5.12.13 i Frčia. P.&T.1.9.32. Fagp.I 79.35. 1.9.35 Mhp. 1.9.38 Ass. Kh. Fagp.II 58.42. 1.10.42 Ass. Gdir.(5.Ekspkt.).
- Bjerre, M.**, Fru (f. Agger), f.15.11.90 i Hygum. P.15.9.08. Fagp.84.12. 1.5.12 Mhp. 1.12.15 Ass. Holstebro. Fagp.II 38.19. 1.10.43 Postforvalter ved Postekspedition Odense 4 (7Lkl.).
- Bjerrgaard, K. P.**, f. 28.7.12 i Svendborg. P.&T.1.9.30. Fagp.I 74.33. 1.9.33 Mhp. 1.9.36 Ass. Kh. Fagp.II 50.41. 1.11.41 Ass. Opm.s Kt.
- Bjerrgaard, M. A. G.**, Fru (f. Bencke), f.14.2.98 paa Frberg. T.8.5.15. Fagp.78.18. 1.6.18 Mhp. 1.6.21 Ass. Kh.Rtf.
- Bjerrgaard, R. P. J.**, f.10.5.96 i Aarhus. P.1.10.12. Fagp. 84.15. 1.9.17 Mhp. 1.10.19 Ass. Hobro. 1920 Tj. under C.I.S. 1.6.20 Vojens. 1.5.23 Haderslev. Fagp.II 44.23. 1.1.25 Vojens. 1.12.34—31.1.35 kst. Pm. Tinglev. 1.5.37 Oass. Kolding.
- Bjerke, A. R.**, Fru (f.Lund), f.5.3.99 paa Frberg. T.4.5.15. Fagp.79.18. 1.6.18 Mhp. 1.6.21 Ass. Kh.T. 1.9.22 Næstved. Postfagp.33.29. 1.6.30 Kh.T. 1.1.32 Afsked e. Ans. 1.3.32 Ass. Kh.Htg.
- Bjerke, J. F. F. L. J. J.**, f.4.8.79 i Kh. T.21.9.98. 1.5.99 Mhp. Fagp.59.01. 1.7.03 Ass. Kh.Htg.
- Björn, E. T.**, Medlem af Bestyrelsen for Dansk Post- og Telegrafmuseum, f.31.8.94 i Odense. P.1.4.11. Fagp.83.14. 1.5.14 Mhp. 1.9.19 Ass. Kh. 1.7.28 Gdir. 1.10.34 Oass. Gdir. 1.6.40 Ktr. Gdir.(3.Tekn.Kt.).
- Björn, K.**, f.30.4.25 i Kh. P.&T.1.9.41 Hundested. 1.1.43 Roskilde.
- Björn, K. E.**, f.25.11.94 i Stubbebo. P.1.4.11. Fagp. 82.14. 1.8.14 Mhp. 1.10.19 Ass. Kh. 1.5.21 Aarhus. 1.10.25 Kh. Fagp.II 40.26. 1.6.26 Jbp.I Kh. 1.6.32 Kh. 1.4.36 Oass. Kh.Ap.
- Bjørnlund, S.**, f.5.11.95 i Vangen. P.1.10.13. Fagp.86.16. 1.10.18 Mhp. 1.10.19 Ass. Kh. Fagp.II 46.28. 1.11.29 Jbp.I Kh. 1.11.35 Kh. 1936 Sommerposteksp. Espergærde. 1.2.38 Oass. Kh.N.
- Bjornow, E. F. C.**, cand. jur., R*, Ridder af Den islandske Falk, Ridder af Den belgiske Kroneorden, f.23.12.92 paa Frberg. T.22.5.08. Fagp.82^{1/2}10. 1.2.10 Mhp. 1.1.18 Ass. Kh.T. 1.7.19 Hoftelegrafstationen. 20.7.21 fung., 23.5.22 kst. og 1.4.28 Telegrafbestyrer ved Hoftelegrafkontoret (5.Lkl.).
- Blaase, J. R.**, f.16.4.99 i Feldballe. P.1.10.15. Fagp.I 85.19. 1.10.19 Mhp. 1.10.21 Ass. Kh. 1.5.23 Ryomgaard. Fagp.II 58.30. 1.8.35 Aalborg. 1.6.36 3.Overpostinsp. (Aarhus). 1.3.39 Oass. Aarhus.
- Blach, I. C.**, Frk., f.10.9.93 i Thorsølund. T.25.8.12. Fagp. 85.15. 1.6.15 Mhp. 1.10.18 Ass. Randers. 25.4.35 Ass. Kh.Rtf.
- Blak, O.**, f.19.8.14 i Randers. P.&T.1.9.30. Fagp.I 67.33. 1.9.33 Mhp. 1.9.38 Ass. Haslev. Fagp.II 36.42. Ass. Haslev
- Blaksteen, P. M.**, f.12.9.11 i Skamby. P.&T.1.9.38 som Hjelpepetegner. 1.4.42 Tegner Kabelingenlørtj.
- Bloch, S.**, f.8.8.98 i Frčia. T.1.10.14. Fagp.76.15. 1.11.15 Mhp. 1.10.20 Ass. Frčia T. 17.2.29 Horsens. Postfagp.40.29. 1.5.31 Aarhus T. Fagp.II 37.32. 1933 Forstærkerkursus og Kursus i Maale- og Splidseteknik. 1.10.38 Aalborg. 1.3.39 Oass. Aalborg.
- Bloch, S. E.**, f.14.1.00 i Frčia. T.1.9.16. Fagp.63.17. 1.6.17 Mhp. 1.9.22 Ass. Frčia T.
- Blom, O. F.**, Civilingeniør, f.15.10.12 i Kh. P.&T.1.2.40 som Hjelpeingeniør. 1.3.42 Ingeniør 3.Inddistr.(Aarhus).
- Blume, P. A. V. M.**, f.7.10.89 i Kh. P.15.9.08. Fagp.86.12. 1.5.12 Mhp. 1.10.15 Ass. Taastrup. Fagp.II 56.19. 1.10.20 Gdir. 1.8.27 Girokt. 1.7.31 Oass. Girokt. 1.5.38 Ktr. Girokt.
- Boholdt, E. A. R.**, Fru (f.Ankersen), f.5.3.03 i Skern. P.1.3.19. Fagp.I 58.23. 1.4.23 Mhp. 1.4.26 Ass. Masned-sund. 1.8.—31.10.26 U.f.Nr. 1.11.26 Esbjerg. 25.4.35 Ass. Christiansfeld.
- Boholdt, R. H.**, f.12.7.97 i Horsens. P.1.10.13. Fagp.67.16. 1.5.19 Mhp. 1.10.19 Ass. Korsør. 15.10.23 Varde. 15.10.26 Odense. 1.9.43 Postmester i Røde Kro (7Lkl.).
- Boesen, S. G.**, f.2.4.83 i Trust. P.1.8.03. Fagp.63.06. 1.8.07 Mhp. 1.5.11 Ass. Frværk. 1.11.14 Frsund. 1.2.—31.3.28 kst. Pm. Frsund. 1.5.30 Ktr.II Aarhus. 1.7.31 Ktr. Aarhus. 8.3.—30.4.41 kst. Pm. Brønderslev. 1.9.41 Postmester i Assens (5Lkl.).
- Bohn, J. L.**, Frk., f.1.1.92 i Rønne. T.12.9.10. Fagp.89.11. 1.6.11 Mhp. 1.1.17 Ass. Kh.Stf. 1.12.42 Oass. Kh.Rtf.
- Bohn, K.**, f.12.4.86 i Aakirkeby. P.15.7.03. Fagp.43.06. 1.11.07 Mhp. 1.5.13 Ass. Kh. 1.7.31 Oass. Kh. 1.5.38 Ktr. Kh.Ly.
- Bohn, K.**, Frk., f.25.6.00 i Nykøbing S. P.1.3.17. Fagp.I 85.20. 1.3.20 Mhp. 1.3.23 Ass. Bramminge. 1.10.25 Roskilde. 1.5.27 Kh. 1.9.42 Ass. Vejle.
- Bo-Jensen, P.**, f.28.1.21 i Sønderborg. P.&T.1.9.38 Hørsholm. 1.2.40 Hillerød. Fagp.I 68.41. 27.4.41 Kh. 1.9.41 Mhp. Kh.
- Bom, H.**, f.16.12.24 i V. Aaby. P.&T.1.9.41 Kellersup. 1.1.43 Silkeborg
- Bom, R. A. H.**, f.9.2.96 i Skerne. P.1.10.15. Fagp.I 67.20. 1.3.20 Mhp. 1.3.23 Ass. Kh.K.
- Bomholt, E.**, Frk., f.4.8.20 paa Frberg. P.&T.1.9.39 Grenaa. 1.2.41 Silkeborg. Fagp.I 85.42. 1.5.42 Randers. 1.9.42 Mhp. Randers.
- Bonde, J. C.**, f.15.2.08 i Felsted. P.&T.1.11.32 som Postbud. Postbudfagp.50.36. 1.9.36 Elevudd. Fagp.I 73.38. 1.5.39 Ass. Kh. 1.10.40 Holbæk. 1.11.42 Ass. Kh.
- Bonde, M. E.**, Fru (f.Kofod), f.31.12.18 i Allinge. P.&T.1.9.37 Allinge. 1.2.39 Kh. Fagp.I 100.41. 1.5.41 Mhp. Kh.Ksa
- Borch, L.**, Fru (f.Monberg), f.17.10.95 i Odense. T.2.1.14. Fagp.72.14. 1.10.14 Mhp. 1.1.20 Ass. Kh.T. 1.7.23 Ass. Odense T.
- Borgen, J. B. V. B. H. T.**, Kaptajn, f.20.8.88 i Nordby Samsø. P.15.05. Fagp.93.09. 1.5.09 Mhp. 1.3.14 Ass. Randers. 1.5.15 Kh. 1920 Tj. under C.I.S. 1.6.20 Sønderborg. 2.10.23 Gdir. 1927 Sommerposteksp. Rungsted. 1.4.31 Ktr.II Kh. 1.7.33 Ktr. Kh.Pakke.
- Børne, H. R. H.**, f.29.4.81 i Slangerup. P.1.9.98. 1.9.02 Mhp. 1.5.08 Ass. Korsør. 1.5.09 Køge. 1920 Sommerposteksp. Snekkersten. 1.5.26 Ktr.II Horsens. 1.5.29 Ktr.II (Best. af Viby J.). 1.7.37 Postmester i Ryomgaard (6Lkl.).
- Børns, J.**, f.13.9.10 i Køge. P.&T.1.9.30. Fagp.I 56.33. 1.9.33 Mhp. 1.9.36 Ass. Kh. 1.12.36 Nysted. Fagp.II 41.40. 1.10.40 Ass. Kh. 1.10.41 Frčia. 1.11.41 Ass. Jbp.2 Frčia.
- Borrevang, C. E.**, f.14.2.92 i Frčia. P.15.9.08. Fagp.55.13. 1.5.13 Mhp. 1.3.17 Ass. Naksø. 1.1.19 Roskilde. 27.4.19 Slangerup. 1.10.21 Kh. 1935 Sommerposteksp. Snekkersten. Ass. Kh.28.
- Borup, E. L.**, Frk., f.8.1.26 i Aalborg. P.&T.1.9.42 Skørping.
- Bramslev, G. E. R.**, Civilingeniør, f.22.5.04 i Roskilde. P.&T.1.11.32 som Ingeniør. 1.6.38 Telegrafing.II. 1.4.39 Telegrafing.II Skamlebæk Radio.
- Brandt, B. P. H.**, f.3.1.93 i Kastrup. P.1.3.10. Fagp.102.13. 1.5.13 Mhp. 1.2.18 Ass. Kh. Fagp.II 65.20. 1.10.20 Gdir. 1.7.31 Oass. Gdir. 1.4.33 Ktr. Jbp.2 Frčia. 1.9.35 Ktr. Jbp.1 Kh. 1.3.39 Overkontrollør Jbp.1 Kh.

- Brandt, L. M., f.4.10.06 i Mejlbj. P.&T.1.5.37 som Tegner. 1.5.39 Konstruktor III 3.Indgstr.(Aarhus).
- Brandt, M., f.21.4.15 i Haslev. P.&T.1.9.32. Fagp.I 67.35. 1.9.35 Mhp. 1.5.39 Ass. Kh. Fagp.II 46.42. 1.10.42 Ass. Af. I.Distr.(Kh.).
- Brandt, M. C., Frk., f.16.9.94 i Kh. T.1.10.14. Fagp.64.15. 1.6.15 Mhp. 1.10.21 Ass. Kh.Htg.
- Brandt, N. E., f.17.9.77 i Svendborg. P.1.10.93. 1.9.02 Mhp. 1.5.05 Ass. Frčia. 1.7.—31.8.16 kst. Pm. Aabybro. 1.6.26 Ass. Svendborg.
- Bratten, P. F. J., f.30.11.00 i Aalborg. P.1.9.18. Fagp.I 70.21. 1.9.21 Mhp. 1.9.24 Ass. Aalborg. 26.4.25 Hjørring. 15.2.26 Aalborg. 1.10.27 Ass. Kh.Omk.
- Bredahl, J. C., f.19.12.86 i Thisted. P.17.7.02. Fagp.47.05. 1.5.07 Mhp. 1.5.12 Ass. Næstved. 1.5.14 Kh. 2.5.19 Gdir. 1.5.25 Kh. 1.5.30 Ktr.II Kh. 28.11.31—31.1.32 kst. Pm. Kh.II. Ktr.II Kh.II.
- Breddam, F. E., f.21.10.22 i Viborg. P.&T.1.9.43 Kellerp.
- Breddam, R. V., f.10.10.26 i Viborg. P.&T.1.9.40 Bjer-ringbro. 1.2.42 Herning. Fagp.I 67.43. 25.4.43. Kh. 1.9.43 Mhp. Soldat. 13.10.43 Mhp. Kh.
- Brems-Pedersen, A., Frk., f.6.3.00 i Hals. T.1.9.18. Fagp. 91.19. 1.5.19 Mhp. 1.9.24 Ass. Kh.T. 1.8.27 Ass. Kh. Postfagp.37.31. Ass. Kh.K.
- Brenholdt, E. H., f.30.12.16 i Kh. P.&T.1.9.34. Fagp.I 70.37. 1.9.37 Mhp. 1.1.41 Ass. Kh.
- Breum, C. F., f.7.3.20 i Skovshoved. P.&T.1.9.36 Maribo. 1.2.38 Næstved. Fagp.I 77.39. 23.4.39 Kh. 1.9.39 Mhp. Kh. 1.11.42 Mhp. Holbæk.
- Breyen, F. O., f.17.12.01 i Kh. T.9.1.19. Fagp.94.19. 1.9.19 Mhp. 1922 Radiocertifikat af I.Kl. 1.2.25 Ass. Gdir. 1.3.27 Kh. 30.3.31 Kastrup Lufthavn. Postfagp.49.31. Fagp.II 42.33. 1934 Forstærkerkursus. 1.5.37 Oass. Kas-trup Lufthavn. 1.4.39 Kh. 1.12.39 Oass. Skagen.
- Brigsted, E., f.11.3.24 i Hammel. P.&T.1.9.40 Aars. 1.3.41 Ørsted. 1.2.42 Hjørring. Fagp.I 67.43. 25.4.43 Kh. 1.9.43 Mhp. Kh.
- Brigsted, F. J., f.8.2.87 i Hovedgaard. P.20.5.06. Fagp. 58.10. 1.5.10 Mhp. 1.5.14 Ass. Holstebro. 1.8.20 Hammel. 1.5.28 Roslev. 1.5.31 Langaa. 1.3.38 Postmester i Aale-strup (7.Lkl.).
- Broby, A. O. H. M., Løjtnant, Civilingeniør, f.5.6.90 i Nøddebo. T.15.2.19. 1.10.19 Ingeniørass. 2.Indgstr. 1.2.21 Tekn.Afd. 1.1.23 Telegrafing.II 3.Indgstr. (Aarhus).
- Brock, H. C. C., f.31.3.25 i Nordborg. P.&T.1.9.42 Augu-stenborg.
- Brun, N. M. A., Frk., f.8.12.86 i Skjellerup. T.14.12.05. Fagp.67^{1/2}.08. 1.9.06 Mhp. 1.1.12 Ass. Aarhus T. 1.3.—30.6.18 U.f.Nr. Ass. Aarhus T.
- Brunshøj, P. C., f.4.1.78 i Bælum. P.10.10.99. Fagp.69.03. 1.6.04 Mhp. 1.5.09 Ass. Kh. 1.5.26 Ktr.II Kh. 1.12.37 Postmester ved Indlevpkt.37 (7.Lkl.).
- Brusen, A. L., Frk., f.31.12.98 i Frčia. T.1.9.16. Fagp. 101.17. 1.6.17 Mhp. 1.9.22 Ass. Frčia T.
- Brusen, E., Frk., f.26.1.01 i Frčia. T.1.9.17. Fagp.95.18. 1.6.18 Mhp. 1.9.23 Ass. Frčia T.
- Bruun, A. S., Fru (f.Fischer), f.6.7.98 i Frčia. T.1.11.15. Fagp.78.16. 1.8.16 Mhp. 1.11.21 Ass. Nykøbing M. Post-fagp.43.29. 1.10.37 Ass. Korsør.
- Bruun, E. L., f.24.4.24 i Marstal. P.&T.1.9.41 Marstal. 1.1.43 Svendborg.
- Bruun, G. V., Frk., f.20.9.02 i Helsingør. T.6.8.19. Fagp. 95.21. 1.9.22 Mhp. 1.9.25 Ass. Kh.T.
- Bruun, I., Frk., f.11.5.01 i Hjørring. T.1.9.17. Fagp.85.18. 1.6.18 Mhp. 1.9.23 Ass. Aalborg. 1.11.28 Herning. 28.4.29 Ass. Kh.Rtf.
- Bruun, I. M., Frk., f.3.8.83 i Stubbekøbing. T.8.10.00. Fagp.82.06. 1.3.03 Mhp. 1.6.06 Ass. Frčia T. 1.10.07 Odense. 1.5.26 Ktr.II Odense T.
- Brysting, K. G., Løjtnant, f.30.12.91 i Ullemark. P.15.9.08. Fagp.61.12. 1.5.12 Mhp. 1.1.17 Ass. Kh. 1.5.37 Oass. Kh.K.
- Brøndstad, N. P., f.13.5.81 i Brøndsted. T.8.2.01. Fagp. 54.04. 1.10.01 Mhp. 1.9.05 Ass. Frčia T. 1.6.14 Gdir. 1.9.20 Fuldmægtig Gdir. 23.6.27 Fuldmægtig fg.Ktr. Kh.T. 1.6.33 Ktr. Kh.T. 1.9.38 Postmester ved Indlevpkt.7 (6.Lkl.).
- Brøndum, E., f.18.11.15 i Skive. P.&T.1.12.38 som Hjelpe-tegner. 1.8.39 Hjelpekonstruktor. 1.2.41 Konstruktor III 3.Ingeniørstr.
- Buchhave, A. D. V., Frk., f.3.1.91 i Kerteminde. T.2.8.07. Fagp.67^{1/2}.10. 1.5.10 Mhp. 1.2.16 Ass. Kh.T. 1.7.27 Kh. 6.1.29 Ass. Kh.Htg.
- Buchholtz, H. L., f.25.11.81 i Kellerup. P.1.8.99. Fagp. 91.03. 1.3.04 Mhp. 1.9.08 Ass. Nakskov. 1.5.09 Kh. 1.5.12 Jbp.1 Kh. 28.4.18 Kh. 1.5.25 Ktr.II Girokt. 1.7.31 Ktr. Girokt.
- Buciek, G. A., f.24.11.99 i Wien. T.1.11.15. Fagp.76.16. 1.8.16 Mhp. 1.11.21 Ass. Frčia T. 1922 4.Præmie i Wheat-stone ved den internationale Telegrafkonkurrence i Berlin. 1.5.28 Frčia. Postfagp.39.29. 17.2.29 Frčia T. Fagp.II 46.34. 1.3.35 Frčia. 1.11.39 Oass. Sønderborg.
- Bugge, C. A., f.1.11.92 i Kastbjerg, Havndal. P.1.10.12. Fagp.62.15. 1.5.17 Mhp. 1.10.19 Ass. Odde. 1.5.20 Hobro. Fagp.II 38.25. 1.11.27 Kh. 1933 Sommerposteksp. Snekersten. 1.2.38 Oass. Kh.Pakke.
- Buhl, I. L. C., Fru (f.Hansen), f.7.3.98 i Skanderborg. P.1.3.17. Fagp.I 77.20. 1.3.20 Mhp. 1.3.23 Ass. Grenaa. 1.5.23 Skanderborg. 1.5.24 Rønde. 10.3.26 Ass. Aarhus.
- Buncke, C. A., f.30.10.91 i Nyborg. P.1.3.08. Fagp.80.12. 1.5.12 Mhp. 1.11.16 Ass. Høng. 1.4.18 Odense. Fagp.II 45.21. 30.5.24 Nyborg. 1.7.31 Oass. Randers. 1.5.38 Ktr. Aarhus.
- Bundgaard, Aage, f.23.4.25 i Aalborg. P.&T.1.9.42 Tern-drup.
- Burmeister, D. H., Frk., f.30.11.88 i Frčia. T.1.9.08. Fagp. 86^{1/2}.10. 1.2.10 Mhp. 1.12.13 Ass. Frčia T. 1.11.20 Kh.T. 1.6.22 Frčia T. 1935 Forstærkerkursus. 1.11.35 Kolding. 1.5.37 Oass. Aarhus T.
- Büchler, P. A. H., f.27.8.95 i Ordrup. T.1.9.13. Fagp.60.14. 1.6.14 Mhp. 1.10.19 Ass. Blaavand Radio. 1.12.28 Aarhus T. Postfagp.47.30. 1931 Radiocertifikat af I.Kl. og Forstærkerkursus samt Kursus i Maale- og Splidse-tekni. Fagp.II 37.32. 1.7.33 Oass. Nykøbing F. 1.7.40 Ktr. Aalborg.
- Bülow-Olsen, A., Frk., f.7.3.92 i Skælskør. P.15.9.08. Fagp. 89.12. 1.10.12 Mhp. 1.4.17 Ass. Mariager. 15.11.20 Ass. Kh.V.
- Byriél, A. C., f.22.3.89 i Gram. P.15.9.08. Fagp.82.12. 1.5.12 Mhp. 1.10.15 Ass. Allinge. 29.4.17 Gudhjem. 1.1.24 Graa-sten. 1.12.28—31.1.29 kst. Pm. Graa-sten. 1.12.—31.12.32 kst. Pm. Højer. 1.10.33 Postmester i Røde Kro. 1.9.43 Postmester i Broager (6.Lkl.).
- Bækgaard, M., Fru (f.Odgaard), f.29.12.10 i Helligkilde. P.&T.1.9.31. Fagp.I 67.34. 1.9.34 Mhp. 1.9.37 Ass. Kh. 3.3.—2.9.40 og siden 1.9.43 u.f.Nr.
- Bækgaard, M. E., Frk., f.17.2.92 i Viborg. P.15.9.09. Fagp. 71.13. 1.3.15 Mhp. 1.11.15—31.5.16 U.f.Nr. 1.6.18 Ass. Ma-ribo. 27.4.19 Ass. Kh.Hl.
- Bækgaard, O., f.11.8.24 i Ajstrup Sogn. P.&T.1.9.43 Hjal-lerup.
- Bæklund, J. H. R., f.9.12.86 i Bækstrup, Ullerslev. P.1.1.03. Fagp.79.06. 1.5.07 Mhp. 1.3.12 Ass. Rønne. 1.12.18 Ass. Kh.Ap.
- Bøegh, I. M. S., Frk., f.16.10.99 i Vejle. T.15.5.19. Fagp. 76.21. 1.6.22 Mhp. 1.6.25 Ass. Kh.T. Postfagp.35.30. 1.5.31 Ass. Kh.F.
- Bøgelund-Jensen, S., cand. jur., Løjtnant, f.28.10.94 i Juellinge. P.1.4.11. Fagp.63.14. 1.5.15 Mhp. 1.10.19 Ass. Haslev. Fagp.II 56.24. 1.8.24 Kh. 1.5.25 Gdir. 1.7.31 Sekretær Gdir. 1.5.32 Fuldmægtig Gdir. 1.11.41 Eks-peditionsekretær (2.Ekspkt.).
- Bøgh, O. T. N. S., cand. jur., Medlem af Bestyrelsen for Dansk Post- og Telegrafmuseum. f.17.10.82 paa Frberg. P.1.11.07 som Ass. Gdir. Fagp.88.08. 1.10.19 Sekretær. 1.8.20 Fuldmægtig Gdir. (3.Ekspkt.).
- Bøgsted, M. P., f.17.2.93 i Dorf. P.1.4.11. Fagp.84.14. 1.5.15 Mhp. 1.4.18 Ass. Tørring. 1.3.—31.3.21 kst. Pm. Tørring. Fagp.II 60.21. 1.8.21 Horsens. 1.6.35 Oass. Odde. 15.4.—31.8.42 kst. Pm. Hammel. 1.8.42 Ktr. Holbæk.
- Børrild, F. P., f.11.3.99 i Randers. T.25.7.16. Fagp.74.19. 1.5.19 Mhp. 1.8.22 Ass. Kh.T. 1.5.26 Kalundborg. 1.4.30 Frčia T. 1.6.32 Ass. Kolding.
- Børrild, H. J. M., f.24.5.97 i Randers. T.19.1.14. Fagp. 75.16. 1.1.17 Mhp. 1.2.20 Ass. Kh.T. 1.7.20 Korsør. 1.4.22 Næstved. 1.2.24 Korsør. 1.1.28 Haderslev. 28.9.32 Ass. Frčia T.
- Børrild, P. D. P., f.18.3.95 i Randers. T.18.10.12. Fagp. 76.15. 1.6.15 Mhp. 1.11.19 Ass. Kh.T. 22.4.20 Gdir. 23.6.27 Kh.T. 1.2.40 Oass. Kh.Htg.

- Böttiger, H. J.**, f.9.12.78 i Hansted, Horsens. P.1.1.96. 1.9.02 Mhp. 1.5.06 Ass. Frhavn. 1.5.12 Marstal. 1.8.—31.8.16 kst. Pm. Marstal. 1.8.29 Postmester i Nr.Nebel (7.Lkl.).
- Bøving, P. G. A. F.**, f.2.7.00 i Nyborg. T.1.1.18. Fagp. 69.18. 1.10.18 Mhp. 1.1.24 Ass. Kh.T. 1.9.43 Oass. Kh.Htg.
- Cammer, A. C. M.**, f.27.5.88 i Frčia. P.1.6.04. Fagp.74.07. 1.11.07 Mhp. 1.6.13 Ass. Kh. 1.7.31 Oass. Kh.F.
- Cappelen, V. J. B.**, f.6.10.83 i Køge. P.1.8.00. Fagp. 80.04. 1.5.05 Mhp. 1.5.09 Ass. Nysted. 1.11.09 Skanderborg. 1.9.—30.9.16 kst. Pm. Skanderborg. 1.6.20 Aabenraa. 1.4.25 Gdir. 1.6.26 Ktr.II Gdir. 1.12.27 Girokt. 1.6.35 Ktr. Girokt.
- Carl, H. P. C.**, f.17.7.91 i Kirkeby. 6.8.07 i tysk Posttj. 1.4.18 Ass. (etatsmæssig). 20.5.20 overgaaet i dansk Posttj. som Ass. Vojens. 1.5.24 Aabenraa. 1.7.31 Oass. Aabenraa. 1.8.42 Ktr. Tønder.
- Carlsen, A. H.**, f.20.8.22 i Ørsted. P.&T.1.9.38 Ørsted. 1.2.40 Holbæk. Fagp.I 86.41. 27.4.41 Kh. 1.9.41 Mhp. Kh. 3.5.43 Soldat. 18.10.43 Mhp. Varde.
- Carlsen, C.**, f.28.12.89 i Holbæk. P.4.7.06. Fagp.70.10. 1.5.10 Mhp. 1.4.15 Ass. Slagelse. 1.5.16 Jyderup. Fagp.II 41.21. 1.3.23 Kh. 1.6.23 Jbp.1 Kh. 1.9.28 Frsund. 1.6.35 Oass. Frsund.
- Carlsen, P. M.**, f.8.7.14 i Skagen. P.&T.1.9.30. Fagp.I 61.33. 1.9.33 Mhp. 1937 Radiocertifikat af I.Kl. 1.6.38 Ass. Blaaavand Radio. 1.10.40 Skagen. Fagp.II 53.43. Ass. Skagen.
- Carstensen, J. V.**, f.12.3.88 i Assens. P.1.5.05. Fagp. 87.09. 1.5.09 Mhp. 1.5.13 Ass. Nykøbing S. 1920 Tj. under C.I.S. 1.6.20 Aabenraa. 1.5.24 Jbp.2 Frčia. 24.4.30 Girokt. 1.11.36 Gdir. 1.5.41 Oass. Gdir.(3.Ekspkt.).
- Carstensen, M.**, Frk., f.4.6.09 i Hellerup. P.&T.1.9.30. Fagp.I 85.33. 1.9.33 Mhp. 1.9.36 Ass. Kh. Fagp.II 40.39. 15.4.40 Ass. Girokt.
- Carstensen, V. E.**, f.21.5.14 i Nykøbing S. P.&T.1.9.32. Fagp.I 86.35. 1.9.35 Mhp. 1937 Forstærkerkursus. 1.9.38 Ass. Nykøbing Fl. Fagp.II 54.43. Ass. Nykøbing Fl.
- Cassia, N. H.**, f.29.11.89 i Nr.Nebel. P.1.5.06. Fagp.95.10. 1.5.10 Mhp. 1.3.15 Ass. Holsted. 28.4.18 Nykøbing M. 27.4.19 Hobro. 1.7.31 Oass. Kolding. 1.7.34 Viborg. 1.7.41 Postmester i Sindal(6.Lkl.).
- Christensen, A.**, f.26.4.25 i Haderslev. P.&T.1.9.42 Christiansfeld.
- Christensen, A. B.**, f.28.5.16 i Odense. P.&T.1.9.35. Fagp.I 76.38. 1.9.38 Mhp. 1.9.41 Ass. Svendborg. 1.5.43 Ass. Odense.
- Christensen, A. E.**, Frk., f.2.2.03 i Frčia. T.1.12.19. Fagp. 104.22. 1.12.22 Mhp. 1.12.25 Ass. Frčia T. 1.8.27 Tønder. 1.12.27 Ass. Frčia T.
- Christensen, A. E. O.**, f.30.1.04 i Nykøbing F. T.16.8.19. Fagp.77.21. 1.9.22 Mhp. 1.9.25 Ass. Nykøbing F. 15.7.26 Nakskov. 28.4.29 Kh.T. 1930 Forstærkerkursus og Kursus i Maale- og Splidseteknik. 20.4.31 Telegraflaborat. Postfagp.56.33. Fagp.II 62.38. 1.9.40 Kh. 1.8.42 Oass. Aabenraa.
- Christensen, A. F. B.**, f.21.3.97 i Grenaa. P.1.10.13. Fagp. 60.16. 1.5.19 Mhp. 1.10.19 Ass. Ryomgaard. 1.10.20 Kh. Fagp.II 46.28. 1937 Sommerposteksp. Espergærde. 1.12.38 Oass. Kh.Nv.
- Christensen, A. H. C.**, cand. polit., f.15.5.02 i Guldborg L. T.16.8.20 Fagp.106.23. 1.9.23—31.10.24 U.f.Nr. 1.1.25 Mhp. 1.1.28 Ass. Kh.T. 14.3.33 Kh. Postfagp.49.33. 1.1.34 Gdir. 1.6.34 Sekretær Gdir. Fagp.II 54.38. 1.11.42 Fuldmægtig Gdir.(Boghkt.).
- Christensen, A. I. L.**, Frk., f.20.6.99 i Beder. T.1.1.19. Fagp. 101.19. 1.9.19 Mhp. 1.1.25 Ass. Kh.T. Postfagp.42.30. 1.5.31 Ass. Kh.Vby.
- Christensen, A. K.**, f.27.5.85 i Kh. P.20.5.02. Fagp.75.05. 1.5.06 Mhp. 1.5.11 Ass. Kh. 1.7.28 Ktr.II Kh. 1.7.31 Ktr. Kh. 1.9.42 Postmester ved Indlevpkt. 30 (5.Lkl.).
- Christensen, A. K.**, Løjtnant, f.4.10.13 i Odense. P.&T. 1.9.31. Fagp.I 91.34. 1.9.34 Mhp. 1.11.37 Ass. Nyborg. Fagp.II 47.41. Ass. Nyborg.
- Christensen, A. M.**, f.15.10.05 i Randers. P.&T.15.7.36. 1.8.33 Tegner. 1.5.39 Konstruktor III 2.Indgstr. (Aabenraa). 1.4.43 Konstruktor II 2.Indgstr. (Aabenraa).
- Christensen, A. M. K.**, f.30.12.16 i Aarhus. P.&T.1.9.34 Fagp.I 77.37. 1.9.37 Mhp. 1.1.41 Ass. Vordingborg. 1.5.42 Ass. Kh.
- Christensen, A. R.**, Løjtnant, f.23.1.17 i Frhavn. P.&T. 1.9.34. Fagp.I 64.37. 1.9.37 Mhp. 1.2.41 Ass. Tønder.
- Christensen, A. V.** Gjerløw, cand. jur., f.22.5.02 i Hinge. T.1.9.18. Fagp.69.19. 1.5.19 Mhp. 1.9.24 Ass. Kh.T. 1.5.25 Slagelse. 1.10.25 Kh.T. Postfagp.48.32. 1.5.32 Kh. 1.9.33 Sekretær Gdir. Fagp.II 55.34. 1.11.42 Fuldmægtig Gdir. (5.Ekspkt.).
- Christensen, A. Z. C. S.**, Fru (f. Sattrup), f.16.11.00 i Aarhus. T.1.5.19. 1918 Radiocertifikat af I.Kl. Fagp.86.20. 1.5.22 Mhp. 1.5.25 Ass. Kh.T. 1.4.26 Odense. Postfagp. 47.30. 1.5.32 Ass. Kh.5.
- Christensen, B.**, f.26.5.03 paa Starup Mark. T.16.8.19. Fagp. 86.21. 1.9.22 Mhp. 1.9.25 Ass. Frčia T. 28.9.32 Ribe. Postfagp.33.33. 1.1.34 Frčia T. 1.3.35 Frčia. 25.4.37 Frčia T. 1.10.40 Hammel. 1.5.41 Ass. Vojens.
- Christensen, B.**, f.6.9.78 i Roust. P.20.7.99. 1.6.03 Mhp. 1.8.08 Ass. Frčia. 1.2.12 Kh. 1.9.12 Jbp.1 Kh. 1.5.30 Ktr.II Jbp.2 Aalborg. 1.10.31 Jbp.2 Frčia. 1.4.35 Ktr.II Jbp.1 Kh.
- Christensen, B.**, f.21.9.20 i Aarhus. P.&T.1.9.39 Hadsten. 1.2.41 Hjerring. Fagp.I 82.42. 2.5.42 Soldat(Kh.). 1.9.42 Mhp. 30.4.43 Mhp. Kh.
- Christensen, B. M.**, Løjtnant, f.6.12.95 i Frsund. P.1.10.12. Fagp.95.15. 1.12.16 Mhp. 1.10.19 Ass. Kh. 1.6.22 Taastrup. Fagp.II 59.27. 28.4.29 Roskilde. 20.10.31—31.1.32 kst. Pm. Hedehusene. 1.7.36 Ass. Kh. 1.12.43 kst. Ktr. Roskilde.
- Christensen, C.**, f.13.5.93 i Nyborg. P.1.10.10. Fagp.75.14. 1.5.14 Mhp. 1.6.18 Ass. Svendborg. 1.10.19 Rudkøbing. 20.6. kst. og 1.7.41 Postmester i Lunderskov(7.Lkl.).
- Christensen, C. A.**, f.19.7.91 i Køng, Glamsbjerg. P.15.9.08. Fagp.66.12. 1.11.12 Mhp. 1.8.16 Ass. Østbirk. 1.10.19 Aalborg. 1.5.21 Ribe. Fagp.II 45.21. 22.10.31—31.1.32 kst. Pm. Holsted. 1.9.33 Oass. Svendborg. 1.6.34 Oass. Viborg.
- Christensen, C. D. N.**, f.6.7.12 i Ejby. P.&T.1.12.36. 1.2.38 Postbud. Postbudfagp.47.40. 1.9.40 Elevudd. Kh. Fagp.I 80.42. 1.10.43 Ass. Kh.
- Christensen, C. C.**, f.9.10.79 i Store-Heddinge. P.15.8.99. Fagp.66.04. 1.5.06 Mhp. 1.5.09 Ass. Næstved. 1.7.27 Ktr.II Horsens. 1.12.34 Postmester i Hurup (6.Lkl.).
- Christensen, C. N. A.**, f.14.9.87 i Kh. P.15.2.04. Fagp.70.07. 24.10.07 Mhp. 1.11.12 Ass. Kh. 1.4.31 Ktr.II Kh. 1.7.37 Ktr. Kh.Told.
- Christensen, C. P. E.**, cand. mag & jur., R*, Dansk Røde Kors' Mindetegn for dansk Krigsfangehjælp 1914—18, Ridder af I.Klasse af Finland's hvide Rose og af den rumænske Kroneorden, Det østrigske Røde Kors' Officersræstegn med Krigsdekoration og de preussiske Røde Kors' Medailler af 2. og 3. Klasse, Det ungarske Røde Kors' Fortjenstkors, f.18.5.78 i Kh. P.1.7.07. 1.4.08 Ass. Revisionen. Fagp.97.09. 1.12.09 Gdir. 1.10.19 Sekretær. Gdir. 1.8.20 Fuldmægtig Gdir. (3.Tekn.Kt.).
- Christensen, C. R.**, f.12.1.89 i Byrum, Aalestrup. P.1.9.06. Fagp.56.10. 1.5.10 Mhp. 1.5.14 Ass. Randers. 1.5.15 Skibv. 29.4.17 Aars. 27.4.19 Ass. Kh.II.
- Christensen, C. R.**, f.22.10.94 i Aalborg. P.1.4.11. Fagp.88.14. 1.10.14 Mhp. 1.10.19 Ass. Drlund. 1.11.20 Aalborg. Fagp.II 53.24. 1.5.26 Jbp.2 Aalborg. 1.5.32 Aalborg. 1.5.35 Oass. Jbp.2 Frčia. 1.4.39 Aalborg. 1.9.42 Ktr. Randers.
- Christensen, E.**, f.4.8.03 i Aalborg. T.1.12.19. Fagp.91.22. 1.12.22 Mhp. 1.12.25 Ass. Kh.T. 1931 Radiocertifikat af I.Kl. Ass. Kh.Htg.
- Christensen, E.**, f.15.9.82 i Kh. P.15.7.98. 1.9.02 Mhp. 1.11.07 Ass. Nykøbing M. 1920 Tj. under C.I.S. 1.6.20 Haderslev. 1.7.26 Ktr.II Aarhus. 1.7.31 Ktr. Aarhus.
- Christensen, E. C.**, Fru (f. Nielsen), f.18.3.99 i Kh. T.1.9.17. Fagp.82.18. 1.6.18 Mhp. 1.9.23 Ass. Frčia T.
- Christensen, E. K.**, Civilingeniør, Justitsministeriets Motorsagkyndige for Post- og Telegrafvæsenet, Tilsynsførende ved Post- og Telegrafvæsenets Færgerier, f.16.12.97 i Ullerslev. P.&T.1.1.31 som Ingeniørass. 1.12.35 Telegrafst. Gdir. 20.9.—31.12.39 kst. og 1.1.40 Værkstedsbestyrer P.&T.s Værksteder.
- Christensen, E. T.**, f.17.11.26 i Aalborg. P.&T.1.9.43 Vinderup.
- Christensen, F.**, f.25.6.12 i Levring Sogn. P.&T.1.9.31. Fagp.I 66.34. 1.9.34 Mhp. 1.9.37 Ass. Frčia T. 15.5.38 Aarhus T. 1.10.38 Radiofonitj. 15.1.39 Skive. 19.8.39 Kh.T. 1940 Forstærkerkursus. (Siden 1.11.42 U.f.Nr.).
- Christensen, G.**, Fru (f. Lassen-Gulløv), f.27.12.02 i Nr. Nebel. T.1.9.18. Fagp.88.19. 1.5.19 Mhp. 1.9.24 Ass. Kh.T. 1.4.27—31.3.38 U.f.Nr. 1.4.28 Ass. Kh.T.

- Christensen, G. L., f.13.12.07 i Kh. P.1.9.24. Fagp.I 101.27. Tildelt Joseph Michaëlsens Mindemedaille. 1.9.27 Mhp. 1.9.30 Ass. Frcia. 15.2.32 Jbp.2 Frcia. Fagp.II 62.35. 1.8.35 Gdir. 1.2.42 Ass. Khv.
- Christensen, H., f.18.11.03 i Nysted. T.1.12.19. Fagp.90.22. 1.12.22 Mhp. 1.12.25 Ass. Nykøbing F. 1.1.26 Kh.T. Postfagp.45.31. 1.5.31 Kh. Fagp.II 57.34. 1935 Forstærkerkursus. 1.4.35 Kh.T. 15.6.40 Overtelegrafinsp. 1.9.43 Oass. Kh.Htb.
- Christensen, H., f.16.2.24 i Roskilde. P.&T.1.9.41 Taastrup. 1.1.43 Roskilde.
- Christensen, H. A. H., f.2.8.18 i Hellum. P.&T.1.9.37 Kh. 1.2.39 Frhavn. 28.4.40 Randers. Fagp.I 72.41. 1.5.41 Mhp. Randers. 1.12.41 Mhp. Fjerritslev. 1.5.43 Aars. 31.7.43 Afsked e. Ans. 1.10.43 Mhp. Herning.
- Christensen, H. C., f.12.2.21 i Skaarup. P.&T.1.9.37 Faaborg. 1.2.39 Aabenraa. Fagp.I 89.40. 28.4.40 Svendborg. 1.9.40 Mhp. Svendborg. 1.5.41 Aalborg. 2.1.42 Frcia T. 15.4.42 Aarhust. 1.3.43 Mhp. Kolding.
- Christensen, H. E., Fru (f. Schiødt), f.29.7.01 i Kh. T.16.8.19. Fagp.69.21. 1.9.22 Mhp. 1.9.25 Ass. Nakskov. Postfagp. 39.33 Ass. Nakskov.
- Christensen, H. Holst, Løjtnant, Kasserer i Dansk Post- og Telegrafvæsen, Formand for Etatsorkestret, Sekretær i Skandinavisk Postsekretariat, f.13.11.90 i Gylling. P.15.9.08. Fagp.82.12. 1.5.12 Mhp. 1.12.15 Ass. Slangørup. 27.4.19 Kh. Fagp.II 49.20. 1.11.31 Oass. Kh. 1.5.41 Ktr. P.&T.s Værksteder.
- Christensen, H. H., f.14.11.18 i Randers. P.&T.1.9.35. Fagp.I 100.38. 1.9.38 Mhp. 1940 Radiocertifikat af I.Kl. 1.12.42 Ass. Kh.T.
- Christensen, H. J., f.14.8.15 i Kh. P.&T.1.9.34. Fagp.I 75.37. 1.9.37 Mhp. 1.9.40 Ass. Kh. 1.10.40 Ass. Holbæk. 1.5.43 Ass. Kh.
- Christensen, H. M., f.3.5.95 i Skanderborg. T.1.5.19. 1914 Radiocertifikat af I.Kl. Fagp.88.20. 1.6.21 Mhp. 1.9.22 Ass. Kh.T. 1.4.26 Odense. 1.5.32 Kh.T. 27.2.33 Ass. Lyngby Radio.
- Christensen, J. C., f.24.4.03 i Skærbæk. T.16.8.19. Fagp. 95.21. 1.9.22 Mhp. 1.9.25 Ass. Frcia T. 1.5.32 Aabenraa. Postfagp.60.33. Tildelt Joseph Michaëlsens Mindemedaille. 29.4.34 Tønder. Fagp.II 41.36. 1.10.37 Jbp.2. 1.10.43 Ass. Frcia.
- Christensen, J. H., f.24.2.82 paa Voldby Mark. T.1.4.06 som Linieopsynsmand. 1.9.07 Formand. 1.4.08 Overmonter. 1.10.19 Stationsovermonter. 1.6.25 Tegner. 1.4.32 Telegrafmester II 2. Ingdstr. 1.5.41 Telegrafmester I 2. Ingdstr. (Haderslev).
- Christensen, J. P., Medlem af Bestyrelsen for Dansk Post- og Telegrafmuseum, Bibliotekar i Post- og Telegrafbiblioteket, f.23.11.96 i Skamling, Vejstrup Sogn. P.1.10.15. Fagp.I 86.19. 1.10.19 Mhp. 1.10.21 Ass. Kh. Fagp.II 60.26. 14.12.31 Gdir. 1.5.36 Fuldmægtig Gdir. (5. Ekspkt.).
- Christensen, J. P., f.9.4.24 i Assens. P.&T. 1.9.40 Assens. 1.2.42 Faaborg. Fagp.I 79.43. 25.4.43 Kh. 1.9.43 Mhp. Kh.
- Christensen, J. S., f.21.3.89 i Ølgod. P.1.12.05. Fagp.56.10. 1.5.10 Mhp. 1.5.14 Ass. Fjerritslev. 1.5.16 Nordby Fane. 1.4.17 Esbjerg. Fagp.II 51.18. 1920 Tj. under C.I.S. 1.6.20 Broager. 1.4.26 Tarm. 1.7.31 Oass. Herning. 1.10.35 Ktr. Thisted.
- Christensen, K. B., f.6.9.04 i Aalborg. T.16.8.20. Fagp.83.23. 1.9.23 Mhp. 1.9.26 Ass. Frcia T. 1.5.28 Varde. Postfagp. 42.30. 1.10.30 Ass. Frsund.
- Christensen, K. Bøssing, f.31.5.25 i Vorup Sogn. P.&T.1.9.43 Aarhus (Aabyhøj Postekspedition).
- Christensen, K. H., f.10.1.25 i Frcia. P.&T.1.9.42 Midelfart.
- Christensen, K. M., f.19.8.23 i Nyborg. P.&T.1.9.39 i Otterup. 1.2.41 Nyborg. Fagp.I 76.42. 1.5.42 Kh. 1.9.42 Mhp. Kh.
- Christensen, K. N. C., f.4.7.97 i Kh. T.2.1.14. Fagp.62.14. 1.10.14 Mhp. 1.1.20 Ass. Kh.T. 17.2.29 Kh. Postfagp.34.29. Ass. Kh.32.
- Christensen, K. V. L., Løjtnant, f.5.9.02 i Frcia. T.16.8.19. Fagp.89.21. 1.9.22 Mhp. 1.9.25 Ass. Frcia T. 1.3.41 Ass. Kh.T.
- Christensen, L. J. J., Frk., f.15.4.95 i Aalborg. P.1.10.12. Fagp.74.15. 1.5.18 Mhp. 1.10.19 Ass. Sindal. 15.6.20 Nr. Sunday. 26.4.25 Aalborg. 1.9.42 Postforvalter ved Posteksp. 4 i Aalborg (7.Lkl.).
- Christensen, N., f.26.11.20 i Kh. P.&T.1.9.37 Kh. 1.2.39 Køge. Fagp.I 64.40. 28.4.40 Kh. 1.9.40 Mhp. Kh. 1.10.40 Nysted. 31.10.42 Mhp. Slagelse.
- Christensen, N. A. L., f.28.5.14 i Kh. P.&T.1.7.30 som Cyklebud 1.11.35 Reservepostbud. 1.6.38 Postbud. Postbudfagp.50.40. 1.3.42 Overpostmester. 1.9.42 Elevuddannelse Kh.Van.
- Christensen, N. C., cand. jur., R*, f.22.5.85 i Romlund, Viborg. P.26.11.02. Fagp.101.06. 1.5.07 Mhp. 1.5.09 Ass. Revisionen. 1.7.15 Gdir. 1.10.19 Sekretær Gdir. 1.4.20 Fuldmægtig Gdir. 1.11.24 Postinspektør i 2. Distrikt (Odense). 20.2.—30.4.34 kst. Kontorchef Girokt. 1.1.35 Postmester i Odense (3.Lkl. + Best.tillæg 600).
- Christensen, N. C. K., f.30.8.93 i Snedsted. P.1.3.10. Fagp. 70.13. 1.5.13 Mhp. 1.9.18 Ass. Skern. 1.6.23 Kh. Fagp.II 41.24. 1.6.28 Jbp.1 Kh. 1.6.34 Kh. 1.10.34 Oass. Kh. 1.4.43 Ktr. Kh.Ap.
- Christensen, N. E., f.9.7.23 i Asperup Sogn. P.&T.1.9.41 Bogense. 1.1.43 Nyborg.
- Christensen, O. C. J., f.27.5.99 i Struer. P.1.10.15. Fagp. 81.19. 1.10.19 Mhp. 1.10.21 Ass. Kh. 1.10.23 Struer. Fagp.II 52.28. 1.5.31 Jbp.2 Frcia. 1.6.39 Oass. Nykøbing M.
- Christensen, P., f.5.10.75 i Frcia. T.28.8.93. 1.5.94 Mhp. 1.5.00 Ass. Frcia T. 1.7.19 Overtelegrafist II og 1.10.19 Ktr.II Nykøbing F. 17.4.28 Ktr.II Kh.Htg.
- Christensen, P., f.7.2.91 i Stevnsrup. P.1.10.10. Fagp.61.14. 1.5.15 Mhp. 1.10.17 Ass. Herning. 1.2.20 Kellerup. 1.11.20 Bjerringbro. 15.8.24 Kellerup. 1.5.28 Silkeborg. 1.11.28 Skern. 1.11.31 Skanderborg. 1.11.—31.12.39 kst. Pm. Ulfborg. 1.2.41 Oass. Aarhus (Bestyrer af Aarhus 3), 1.4.42 Postforvalter ved Posteksp. 3 i Aarhus (7.Lkl.).
- Christensen, P. E. G., f.14.11.19 i Ribe. P.&T.1.9.38 Ribe. 1.2.40 Esbjerg. Fagp.I 76.41. 27.4.41 Kh. 1.9.41 Mhp. Kh. 1.5.43 Mhp. Tønder.
- Christensen, R. K. K. S., Fru (f. Pedersen), f.16.2.03 i Aunslev. T.1.12.19. Fagp.75.22. 1.12.22 Mhp. 1.12.25 Ass. Svendborg. 19.9.27 Grasten. 28.4.29 Nakskov. Postfagp. 40.33. 26.4.36 Ass. Kh. 1.2.42 u.f.Nr.
- Christensen, R. S., Frk., f.15.5.94 i Svendborg. P.1.4.11. Fagp.80.14. 1.8.15 Mhp. 1.6.19 Ass. Kh. 37.
- Christensen, T. F., f.21.6.96 i Vesterborg. P.1.10.12. Fagp. 65.15. 15.6.—15.11.17 U.f.Nr. 1.5.19 Mhp. 1.10.19 Ass. Kh. Fagp.II 37.23. 1.5.30 Jbp.1 Kh. 1.5.36 Kh. 1.2.38 Oass. Kh. Omk.
- Christensen, T. V. R., Frk., f.19.8.02 i Aarhus. P.1.9.18. Fagp.I 63.21. 1.9.21 Mhp. 1.9.24 Ass. Aalsgaard. 1.6.26 Odense. 1.2.28 Hedehusene. 15.1.29 Vinderup. 27.4.30 Aalborg. Fagp.II 37.34. 1.1.37 Hadsund. 1.10.40 Ass. Aarhus.
- Christensen, V., f.7.5.95 i Kh. P.1.10.19 som Postbud. Postbudfagp.53 (Udm). 22. 1.1.24 Elevudd. Fagp.I 101.25. Tildelt Joseph Michaëlsens Mindemedaille. 1.4.25 Mhp. 1.4.26 Ass. Kh. Fagp.II 63.32. 1.6.34 Gdir. 1.5.36 Oass. Kh. 1.8.41 Ktr. Holstebro.
- Christensen, V. A. R. B., Fru (f. Christensen), f.1.8.93 i Køge. P.1.4.11. Fagp.85.14. 1.3.15 Mhp. 1.8.18 Ass. Nekse. 1.12.19 Kh. 1.4.40 Ass. Girokt.
- Christensen, W. H., f.27.8.91 i Kerteminde. P.1.9.07. Fagp. 61.11. 1.5.11 Mhp. 1.9.16 Ass. Kh. 1.2.—28.2.23 kst. Pm. Vanløse. Fagp.II 53.24. 1.6.25 Jbp.1 Kh. 1.7.31 Oass. Kh. 1.6.40 Ktr. Kh.Ap.
- Christensen, V. J., f.15.4.96 i Føvling Sogn. P.1.10.12. Fagp.89.15. 1.5.17 Mhp. 1.10.19 Ass. Høng. 22.5.21 Kh. Fagp.II 45.26. 27.4.30 Næstved. 1.5.31 Kh. 1.5.32 Jbp.1 Kh. 1.12.36 Oass. Kh.Van.
- Christensen, V. O. O., f.2.10.26 i Jerne. P.&T.1.9.43 Bramminge.
- Christiansen, A. E., Frk., f.2.7.02 i Taars. P.1.9.20. 1.4.21—31.10.22 Ude af Postv. Fagp.I 81.25. 1.4.25 Mhp. 1.4.28 Ass. Tranebjerg. Fagp.II 58.31. 13.3.33 Ass. Kalundborg.
- Christiansen, A. L., f.4.6.02 i Midelfart. P.1.9.18. Fagp.I 75.22. 1.3.22 Mhp. 1.3.25 Ass. Kh. 1.10.41 Ass. Faaborg.
- Christiansen, E. M., Fru (f. Holst), f.21.12.94 i Odense. T.2.1.14. Fagp.80.14. 1.10.14 Mhp. 1.1.20 Ass. Kh.Rtf.
- Christiansen, E. M. J., Fru (f. Lüders), f.2.12.93 i Aarhus. T.1.9.11. Fagp.98.12. 1.6.12 Mhp. 1.1.19 Ass. Kh.T. 1.5.37 Oass. Kh.R.
- Christiansen, H. B., f.17.6.15 i Lindelse. P.&T.1.9.31. Fagp.I 87.34. 1.9.34 Mhp. 1.7.39 Ass. Nakskov.
- Christiansen, J. E., f.25.8.25 i Gunslev. P.&T.1.9.42 Nørre-Ålsvlev.

- Christiansen, K. L. M. B.**, f.22.7.87 i Stibanken, Ryde. P.1.3.05. Fagp.65.08. 1.5.08 Mhp. 1.5.13 Ass. Silkeborg. 1.5.14 Vordingborg. 1.7.31 Oass. Vordingborg. 1.11.41 Postmester i Roslev (6.Lkl.).
- Christiansen, K. M.**, f.5.5.21 i Volstrup. P.&T.1.9.38 Hjalperup. 1.2.40 Hjørring. Fagp.I 80.41. 27.4.41 Kh. 1.9.41 Mhp. Kh. 2.5.42 Soldat. 30.4.43 Mhp. Kh.
- Christiansen, L. B. L.**, f.7.6.13 i Nyborg. P.&T.1.9.30. Fagp.I 78.33. 1.9.33 Mhp. 1937 Forstærkerkursus. 1.7.37 Ass. Aalborg. 1.9.43 Ass. Gdir. (Telegraflaboratoriet).
- Christiansen, M. Frk.**, f.19.12.91 i Græsted. P.1.3.10. Fagp. 89.13. 1.12.13 Mhp. 1.3.17 Ass. Rønnede. 1.4.18 Taastrup. Fagp.II 52.21. 26.9.21 Hillerød. 1.3.23 Slangerup. 1.5.—31. 5.27 kst. Pm. Slangerup. 15.4.28 Ass. Kh.6.
- Christiansen, P.**, f.15.3.25 i Næstved. P.&T.1.9.43 Haslev.
- Christiansen, V.**, f.27.5.00 i Frčia. T.1.9.16. Fagp.87.17. 1.6.17 Mhp. 1.9.22 Ass. Frčia T. 6.12.27 Sommersted. 1.5.28 Traebjærg. Postfagp.57.29. 31.3.29 Aarhus. 1931 Forstærkerkursus og Kursus i Maale- og Splidseteknik. 1.5.31 Aarhus T. Fagp.II 48.33. 1.10.40 Oass. Nykøbing F.
- Christoffersen, C.**, f.23.9.07 i Brænderup. P.1.9.24. Fagp.I 71.27. 1.9.27 Mhp. 1.9.30 Ass. Maribo. 1.11.30 Horslunde. 30.4.33 Kh. Fagp.II 40.35. 1.9.35 Saksøbing. 1.12.38 Ass. Kh.Ch.
- Christoffersen, N.**, f.22.5.22 i Glumsø. P.&T.1.9.38 Sorø. 1.2.40 Holbæk. Fagp.I 101.41. 27.4.41 Kh. 1.9.41 Mhp. Kh. 1.3.43 Mhp. Kh.T.
- Clausen, J. V.**, f.20.10.85 i Rudkøbing. T.25.7.01. Fagp. 67¹¹/12.07. 1.3.05 Mhp. 1.5.07 Ass. Frčia T. 1.5.25 Ktr.II Frčia T. 1.9.39 Ktr. Frčia T.
- Clausen, K.**, f.13.12.19 i Holsten. P.&T.1.9.36. Lunderskov. 1.2.38 Tønder. Fagp.I 86.39. 23.4.39 Kh. 1.9.39 Mhp. Kh. 1.2.41 Rødding. 1.5.43 Mhp. Kh.Ksa.
- Clausen, K. M. Frk.**, f.25.11.99 i Aalborg. T.16.8.19. Fagp. 104.21. 1.9.22 Mhp. 1.9.25 Ass. Frčia T. 1.4.26 Haderslev. 1.4.29 Vejle. Postfagp.49.31. Fagp.II 37.34. 1.6.42 Oass. Grenaa.
- Clausen, K. V. C. Frk.**, f.23.9.82 i Kh. T.1.4.00. Fagp.34.04. 1.10.01 Mhp. 1.5.05 Ass. Næstved. 1.10.05 Ass. Kh.R.
- Clemmensen, O. H.**, f.19.4.03 i Ribe. T.16.8.19. Fagp.85.21. 1.9.22 Mhp. 1.9.25 Ass. Frčia T. 16.10.29 Blaavand Radio. 5.9.32 Varde. Postfagp.54.33. 1.4.37 Esbjerg. 1937 Forstærkerkursus og Kursus i Kabelmaaling og Stationsteknik ved St. Nord. Fagp.II 48.38. 1.6.43 Oass. Nordby, Fanø.
- Cohen, I. S., Frk.**, f.28.1.97 i Kh. T.1.10.14. Fagp.69.15. 1.6.15 Mhp. 1.10.20 Ass. Kh.Htg.
- Conradsen, G. T.**, f.20.3.23 i Nyborg. P.&T.1.9.39 Kh. 1.2.41 Slagelse. Fagp.I 66.42. 1.5.42 Nyborg. 1.9.42 Mhp. Nyborg. 1.5.43 Mhp. Odense.
- Crone-Lévin, E., Fru (f. Birch)**, f.25.10.04 i Rønne. P.1.9.24. Fagp.I 84.27. 1.9.27 Mhp. 1.9.30 Ass. Rønne. 1.12.31 Hillerød. 1.10.34 Ass. Kh.V.
- Dahl, G. A., Frk.**, f.7.11.01 i Tolne. T.1.9.18. Fagp.90.19. 1.5.19 Mhp. 1.9.24 Ass. Kh.T. 1.12.26 Slagelse. Postfagp. 42.30. 1.10.35 Ass. Kh.Hl.
- Dahl, R. K. S.**, f.17.4.04 i Revsøre. T.16.8.20. Fagp.119.23. 1.9.23 Mhp. 1924 Radiocertifikat af I.Kl. 1.9.26 Ass. Kolding. Postfagp.58.32. Tildelt Joseph Michaelsens Mindemedaille. 1933 Forstærkerkursus og Kursus i Maale- og Splidseteknik. 26.7.—30.9.34 kst. Pm. Lunderskov. 1.6.35 Aalborg. Fagp.II 64.35. 1.11.39 Kolding. 1.4.41 2.Overpostinsp. 1.6.42 Oass. Nykøbing Sj.
- Dahl, R. T. F. S.**, f.25.4.82 i Kh. P.25.8.98. 1.9.02 Mhp. 1.5.08 Ass. Kh. 1.5.25 Ktr.II Kh. 1.6.32 Ktr. Kh. 1.5.40 Postmester ved Indlevpkt. 4 (6.Lkl.).
- Dahl-Madsen, P.**, f.12.4.89 i Hov, Hals. P.1.9.06. Fagp.82.10. 1.5.10 Mhp. 1.5.14 Ass. Horsens. 1.5.16 Kh. Fagp.II 51.18. 1.4.20 Jbp.1 Kh. 1.11.27 Kh. 1.7.31 Oass. Kh. 1.5.36 Ktr. Kh.N.
- Dalager, E. N. A.**, f.9.6.26 i Nyborg P.&T.1.9.42 Ullerslev. **Dalgaard, A.**, f.6.5.13 i Bøvling. P.&T.1.9.31. Fagp.I 82.34. 1.9.34 Mhp. 1.9.37 Ass. Kh. 1.5.38 Esbjerg. Fagp.II 49.40. Ass. Esbjerg.
- Daigaard, A.**, f.9.8.16 i Ramme. P.&T.1.9.35. Fagp.I 81.38. 1.9.38 Mhp. 1.9.41 Ass. Aalborg
- Dalgaard, I.**, f.21.2.25 i Lundgaard. P.&T.1.9.42 Roslev.
- Dalgaard, P. C.**, f.7.7.77 i Ringkøbing. T.22.11.92. 1.4.95 Mhp. 1.9.00 Ass. Frčia T. 1.10.20 Ktr.II Frčia T.
- Dalgaard, S. A.**, f.27.5.20 i Mølholm. P.&T.1.9.36 Lemvig. 1.2.38 Vejle. Fagp.I 72.39. 23.4.39 Kh. 1.9.39 Mhp. Kh. 1.10.41 Vejen. 1.5.43 Mhp. Aarup.
- Dall, T. N.**, f.21.10.94 i Rødding. 26.6.12 i tysk Telegraf. 17.6.20 overgaaet i dansk Tragtig som Telefonist i Haderslev. 1.9.21 Frčia T. 1.2.22 Haderslev. Fagp.92.22.. 1.2.23 Ass. Haderslev. Postfagp.45.30. Ass. Haderslev.
- Dalsager, G., Fru (f. Olsen)**, f.4.1.11 i Kh. P.&T.1.11.31 som Ekstrakontorist. 1.2.35 Kontorist. 1.9.37 Elev. Fagp.I 63.39. 1.5.39 Mhp. 1.5.42 Ass. Kh.Gj.
- Dam, H. P.**, f.17.11.82 i Neksø. P.5.8.98. 1.9.02 Mhp. 1.5.08 Ass. Kh. 1.5.12 Jbp.1 Kh. 1925 Sommerposteksp. Snekersten. 1.9.29 Ktr.II Jbp.2 Frčia. 1.5.34 Ktr.II Jbp.1 Kh.
- Dam, J. A.**, f.3.12.99 i Vedsted. T.1.12.19. Fagp.80.22. 1.12.22 Mhp. 1.12.25 Ass. Kh.T. Postfagp.41.30. 1.5.31 Kh. Fagp. II 37.37. Ass. Kh.40.
- Dam, J. A., Frk.**, f. 10.5.99 i Skjoldelve. T.1.4.16. Fagp. 102.16. 1.1.17 Mhp. 1.4.22 Ass. Aarhus. 1.12.23 Kh.T. Postfagp.50.29. 1.5.31 Kh. 1.5.35 Ass. Girokt.
- Damgaard, J. M.**, f.26.1.22 i Nykøbing M. P.&T.1.9.39 Struer. 1.2.41 Nykøbing M. Fagp.I 71.42. 1.5.42 Randers. 1.9.42 Mhp. Randers. 3.5.43 Soldat. 20.10.43 Mhp. Kh.
- Damhoff, A. D. S.**, f.27.2.91 i Gentofte. P.15.9.08. Fagp. 49.12. 1.5.12 Mhp. 1.3.16 Ass. Vordingborg. 1.8.20 Kh. 1.5.37 Oass. Kh.Ø.
- Damsted, C. A. A. B.**, f.18.2.87 i Horsens. P.9.10.05. Fagp. 70.10. 1.5.10 Mhp. 1.5.14 Ass. Kh. 1.5.16 Odense. 1.2.20 Jbp.2 Frčia. 1.7.31 Oass. Nyborg. 1.3.35 Ktr. Faaborg. 1.6.43 Postmester i Ringe (5 Lkl.).
- Danholt, V. E.**, Civilingeniør, f.7.10.89 i Kh. T.1.10.19. 1.7.21 Ingeniørass. Gdir. I.1.23 1.Indgstr. (Kh). 1.2.25 Kabelingstj. 1.11.30 Telegrafing. II 2.Indgstr. (Aabenraa).
- Danielsen, C. S. J. H., R.**, f.25.6.88 i Thorshavn. P.1.10.04. Fagp.75.07. 1.11.07 Mhp. 1.12.07—30.4.08 U.f.Nr. 1.7.13 Ass. Thorshavn. 1.3.17 Kh. Fagp.II 46.18. 27.4.19 Aarhus. 1.5.20 Thorshavn. 1.11.22 kst. og 1.12.22 Postmester i Thorshavn (4.Lkl.).
- Danklefsen, M., Fru (f. Rasmussen)**, f.30.9.14 i Kh. P.&T. 1.9.34. Fagp.I 91.37. 1.9.37 Mhp. 1940 Forstærkerkursus. 1.9.40 Ass. Kh.T.
- Danklefsen, P. N.**, f.17.3.14 i Ullerup. P.&T.1.9.32. Fagp.I 88.35. 1.9.35 Mhp. 1.9.38 Ass. Frčia T. 16.4.39 Blaavand Radio. 1940 Radiocertifikat af I.Kl. 23.3.40 Frčia T. 15.10.40 Kh.T. Fagp.II 58.42. 1.11.43 Ass.Gdir. (5. Eknspkt.).
- Dantzer-Sørensen, M., Frk.**, cand. phil., f.11.9.93 i Odense. T.1.9.13. Fagp.72.14. 1.6.14 Mhp. 1.10.19 Ass. Odense T. 1.6.19 Kh.T. 1.11.27—30.4.29 U.f.Nr. 1.5.29 Ass. Kh.Rtf.
- Darling, B. E., Frk.**, f.15.3.00 i Viborg. T.12.8.16. Fagp. 107.18. 1.6.18 Mhp. 1.9.22 Ass. Aabenraa. 1.5.25 Frčia T. 6.12.27 Herning. Postfagp.44.29. 1.11.39 Ass. Aalborg.
- Deleuran, A. D.**, f.14.3.75 i Frčia. P.1.7.92. 1.9.02 Ass. Silkeborg. 1.2.15 Horsens. 1.2.21 Silkeborg. 1.2.27 Postmester i Vraa (7.Lkl.).
- Deleuran, H. J.**, f.1.6.96 i Frčia. T.1.9.13. Fagp.77.14. 1.6.14 Mhp. 1.10.19 Ass. Frčia T. 1.2.20 Gdir. 1.2.34 Kh.T. 1.5.36 Gdir. 1.3.39 Oass. Frčia T.
- Deleuran, L.**, f.1.1.91 i Frčia. T.1.9.08. Fagp.73¹¹/12.10. 1.2.10 Mhp. 1.1.16 Ass. Frčia T. 1.7.31 Oass. Frčia T.
- Didriksen, N. J.**, f.16.3.88 i Nyborre, Borre. P.1.10.04. Fagp.84.07. 1.11.07 Mhp. 1.5.13 Ass. Odense. 1.5.15 Kh. 1.5.16 Slagelse. 1.5.—31.8.22 kst. Pm. Nr. Snede. 1930 Sommerposteksp. Rungsted Kyst. 1.7.31 Oass. Nakskov. 1.11.37 Ktr. Odense.
- Dieterichsen, O. K.**, f.5.8.89 i Kh. P.1.8.06. Fagp.51.10. 21.4.10 Mhp. 1.5.15 Ass. Kh. 1.4.43 Oass. Kh.3.
- Dissing, D. M., Frk.**, f.18.12.00 i Løgster. P.1.3.19. Fagp.I 68.22. 1.3.22 Mhp. 1.3.25 Ass. Arden. 1.10.25 Kh. 1.3.27.—29.2.28 U.f.Nr. 1.3.28 Kh. 1.6.29 Løgster. 1.4.31 Aalborg. 26.4.36 Ass. Kh.S.
- Djurhuus, J. M.**, f.28.1.00 i Thorshavn. P.1.4.30. Fagp.I 80.23. 1.4.23 Mhp. 1.4.26 Ass. Thorshavn. 2.11.26 Kh. 3.10.27 Rinkenæs. 1.6.28 Padborg. 1.1.29 Thorshavn. 1.10.34 Kh. Fagp.II 41.35. 1.6.35 Ass. Thorshavn.
- Dobereck, E. C., Frk.**, f.8.10.92 i Korsør. T.1.9.12. Fagp. 96.13. 1.6.13 Mhp. 1.11.17 Kh.T. 3.7.19 Ass. Gdir. 1.6.33 Kh.T. 1.4.39 Oass. Kh.Htg.
- Dreieø, E. H.**, f.4.10.83 i Ærøskøbing. P.1.10.00. Fagp.68.05. 1.5.06 Mhp. 1.5.10 Ass. Aarup. 1.12.30 Postmester i Knebel. 1.12.37 Postmester i Juelsminde (7.Lkl.).
- Dresmer, J. M., Fru (f. Poulsen)**, f.20.7.11 i Aarup. P.&T. 1.12.30 som Ekstrakontorist. 1.8.35 Kontorist. 1.9.36 Elev. Fagp.I 70.38. 1.8.38 Mhp. 1.8.41 Ass. Assens. 1.2.42 Ass. Odense.

- Dræbel, A.**, Formand for Dansk Post- og Telegraf-
 ørening, Tilforordnet Kommissionen for Post- og Tele-
 grafvæsenets Fagprøver, Medlem af Tjenestetidsnæv-
 net, Formand for Centralorganisation II, f.4.10.91 i
 Nibe. P.17.9.07. Fagp.69.11. 1.5.11 Mhp. 1.11.16 Ass. i Nibe.
 Fagp.II 63.20. 23.5.20 Jbp.1 Kh. 1.7.20 Jbg.2 Aalborg.
 1.8.—30.9.25 kst. Pm. Knebel. 1.10.25 Aalborg. 1.11.27 Nr.
 Sunday. 1.8.29 Aalborg. 1.7.31 Oass. Frhavn. 1.12.34 Ktr.
 Nyborg. 1.6.42 Postmester i Kalundborg (4.Lkl.).
- Dræbel, I. M.**, Frk., f.14.7.21 i Aalborg. P.&T.1.9.39 Ullers-
 lev. 1.2.41 Nyborg. Fagp.I 64.42. 1.5.42 Kh. 1.9.42 Mhp.
 Kh.
- Drøgemøller, C.**, f.24.3.01 i Kh. T.1.9.17. Fagp.67.18. 1.6.18
 Mhp. 1.9.23 Ass. Kh.T. Postfagp.47.30. 1933 Radiocerti-
 fikaf af I.Kl. Fagp.II 45.38. 1.10.41 Oass. Kh.Omk.
- Due, B. H.**, f.5.4.20 paa Frberg. P.&T.1.9.37 Kalundborg.
 1.2.39 Roskilde. 28.4.40 Horsens. Fagp.I 64.41. 1.5.41 Mhp.
 Horsens. 1.11.41 Vinderup. 1.11.43 Mhp. Hobro.
- Dupont, B.**, f.26.6.04 i Frčia. T.16.8.20. Fagp.103.23. 1.9.23
 Mhp. 1.9.26 Ass. Frčia T. 28.9.32 Odense. Postfagp.
 59.33. Fagp.II 55.36. 1.4.38 Jbp.2 Frčia. 1.6.43 Oass. Aal-
 borg.
- Dupont, J. J.**, f.1.2.84 i Frčia. P.1.10.00. Fagp.60.03. 1.5.05
 Mhp. 1.5.09 Ass. Kh.K.
- Dupont-Nielsen, E. H.**, f.17.11.00 i Frčia. T.1.1.18. Fagp.
 80.18. 1.10.18 Mhp. 1.1.24 Ass. Frčia T. Postfagp.39.31.
 Fagp.II 53.33. 1.3.35 Frčia. 1.10.35 Jbp.2 Frčia. 1.9.41 Oass.
 Jbp.2 Frčia.
- Dupont-Nielsen, F. R.**, f.6.3.04 i Frčia. T.16.8.20. Fagp.
 85.23. 1.9.23 Mhp. 1.9.26 Ass. Frčia T. 1.5.31 Aalborg.
 Postfagp.48.33. Fagp.II 41.37. 1.6.37 Jbp.2 Frčia. 1.6.43
 Ass. Frčia.
- Dupont-Nielsen, R.**, Fru (f. Ottesen), f.12.3.02 i Frčia.
 T.1.9.18. Fagp.91.19. 1.5.19 Mhp. 1.9.24 Ass. Frčia T.
- Duus, S. E. H.**, f.8.11.94 i Nyborg. P.1.10.13. Fagp.75.16.
 1.3.19 Mhp. 1.10.19 Ass. Kh. Fagp.II 49.24. 1.4.29 Jbp.1
 Kh. 1.1.35 Kh. 1.2.38 Oass. Kh.N.
- Duwens, E. M.**, Frk., f.25.8.87 i Viborg. T.27.3.05. Fagp.
 66/12.07. 1.10.05 Mhp. 1.12.07 Ass. Frčia T. 1.3.10 Kh.T.
 1.9.11—29.2.12 U.f.Nr. 1.5.18 Gdir. 1.6.19—31.5.20 U.f.Nr.
 1.1.28 Kh.R.
- Dybdahl, A.**, Frk., f.23.11.95 i Frhavn. T.11.1.13. Fagp.
 104.16. 1.8.16 Mhp. 1.11.19 Ass. Frhavn.
- Dyckjær, E.**, R*, f.4.2.74 i Ringkøbing. P.1.6.90. 1.2.00 Ass.
 Ringkøbing. 1916 Sommerposteksp. Snekkersten. 1.2.—
 28.2.17 kst. Pm. Ringkøbing. 1920 Tj. under C.I.S. 20.5.20
 Ktr.I Tønder. 3.2.—31.3.23 kst. Pm. Tønder. 1.5.29 Post-
 mester i Vejen. 1.11.32 Postmester i Ringkøbing
 (5.Lkl.).
- Dyrhørg, M. J.**, f.4.10.96 i Hobro. T.1.5.19. 1916 Radiocer-
 tifikat af I.Kl. Fagp.115.20. 1.9.21 Mhp. 1.9.24 Ass. Kh.T.
 1.12.26—26.2.33 Vestfronten Radio 27.2.33 Lyngby Radio.
 1934 Forstærkerkursus. 1.11.42 Oass. Odense T.
- Dymer, H. M.**, f.5.7.86 i Flemløse. P.1.6.05. Fagp.89.09.
 1.5.09 Mhp. 1.7.12 Ass. Ribe. 1.5.14 Faaborg. 1.5.15
 Odense. 1927 Sommerposteksp. Humlebæk. 1.7.31 Oass.
 Odense. 1.9.41 Postmester i Bramminge (6.Lkl.).
- Døcker, J. L.**, Frk., f.6.4.92 i Rørbæk-Hovgaard. P.15.9.08.
 Fagp.62.12. 1.5.12 Mhp. 1.5.17 Ass. Kh.2.
- Dømler, C. C. P.**, f.2.1.91 i Helsingør. P.15.9.08. Fagp.
 54.12. 1.5.12 Mhp. 1.9.17 Ass. Kh.Told.
- Dømler, K.**, f.2.12.26 i Herlufsmagle. P.&T.1.9.43 Fugle-
 bjærg.
- Dørr, H. J. E.**, Frk., f.28.6.94 i Nykøbing S. P.1.10.12.
 Fagp.69.15. 1.6.18 Mhp. 1.10.19 Ass. Kh. 30.4.—31.5.34 og
 8.9.—31.10.37 kst. Pm. ved Indlevpkt.23. Ass. Kh.23.
- Ebbe, S. S.**, f.15.9.87 i Radsted, Saksjøbing. P.1.8.03.
 Fagp.53.06. 1.11.07 Mhp. 1.10.12 Ass. Nyborg. 1.1.15 Ny-
 købing F. 1.7.31 Oass. Nykøbing F. 20.4.—30.6.38 kst.
 Pm. Rødby. 1.7.40 Postmester i Brande (6.Lkl.).
- Edvardsen, E. C.**, f.14.4.83 i Thisted. T.1.9.06 som Montør.
 1.4.08 Montør I. 1.4.12 Overmontør. 1.8.17 Telegraf-
 mester II. 1.5.24 Telegrafmester I 2.Ingstr. (Aabenraa).
 15.4.36 Telegrafmester I 1.Ingstr. (Kh).
- Eeg, N. E.**, f.22.6.90 i Kolding. P.15.8.05. Fagp.78.09. 1.5.09
 Mhp. 1.7.15 Ass. Roskilde. 1.5.16 Kh. 1920 Tj. under
 C.I.S. 1.6.20 Graasten. 1.5.24 Aarhus. 1.10.35 Oass. Frčia
 (Best. af Frčia I). 1.4.42 Postforvalter ved Posteksp. I
 i Frčia (7.Lkl.).
- Egebak, R. N.**, Frk., f.22.11.00 i Jerslev Jyll. P.1.3.17.
 Fagp.I 72.20. 1.3.20 Mhp. 1.3.23 Ass. Nr. Nebel. 30.7.—
- 30.9.27 kst. Pm. Nr.Nebel. 1.5.28 Kh. Fagp.II 55.28. 1.5.41
 Oass. Kh.K.
- Egeberg, N. H. C.**, Løjtnant, f.22.9.94 i Korsør. P.1.4.11.
 Fagp.105(Udm.).14. Tildelt Joseph Michaelsens Minde-
 medaille. 1.5.14 Mhp. 1.10.19 Ass. Kh. 1.3.23 Fredens-
 borg. Fagp.II 69(Udm.).23. 1.10.26 Gdir. 1.9.28 1.Over-
 insp. (Kh). 1.7.31 Oass. Hillerød. 1.9.37 Ktr. Hillerød.
- Egeblad, J.**, f.27.10.12 paa Frberg. P.&T.1.9.31. Fagp.I
 62.34. 1.9.34 Mhp. 1.9.37 Ass. Kh. Fagp.II 45.41. 1.10.41
 Girokt. 1.12.43 Ass. Jbp.1 Kh.
- Egense, F. H.**, Løjtnant, f.5.9.92 i Kh. P.15.9.08. Fagp.83.12.
 1.5.12 Mhp. 1.10.17 Ass. Tranebjerg. 1.4.18 Odense. 1.6.32
 Oass. Aarhus. 1.10.39 Ktr. Odense.
- Egense, J. K.**, f.23.2.23 i Odense. P.&T.1.9.39 Aarup. 1.2.41
 Faaborg. Fagp.I 75.42. 1.5.42 Kalundborg. 1.9.42 Mhp.
 Kalundborg.
- Eggers-Krag, A. J. M.**, Frk., f.23.6.77 i Ørbæk. P.1.7.00.
 Fagp.99.03. 1.6.04 Mhp. 1.5.09 Ass. Kh.20.
- Eggers-Krag, H. P.**, Løjtnant, f.26.9.81 i Ørbæk. P.1.7.99.
 Fagp.42.03. 1.12.05 Mhp. 1.5.09 Ass. Vejle. 1.5.15 Jbp.1
 Kh. 1.5.25 Kh. 1.5. kst. og 1.11.26 Ktr.II Kh. 1.2.40 Post-
 mester ved Indlevpkt.5 (6.Lkl.).
- Egholm, K. A. T.**, f.2.6.01 i Halskov. T.1.9.18. Fagp.80.19.
 1.5.19 Mhp. 1.9.24 Ass. Frčia T. 1933 Radiocertifikat af
 I.Kl. 1.5.35 Ass. Kh.T. 1.5.38 Kh.Lufthavn Radio. 1.4.39
 Ass. Kh.T.
- Egsgaard, V. S. S.**, f.22.6.89 i Egsgaard, Thyregod.
 P.15.9.08. Fagp.60.12. 1.5.12 Mhp. 1.10.15 Ass. Rønde.
 1.5.16 Holsted. Fagp.II 43.20. 1.10.25 Herning. 9.6.—30.9.33
 kst. Pm. Ryomgaard. 1.12.33 Oass. Skanderborg. 1.10.41
 Ktr. Aarhus.
- Egtorp, C. E.**, Løjtnant, f.21.6.75 i Kh. T.24.11.92. 1.4.93
 Mhp. 1.5.99 Ass. Kh.T. 21.6.99—30.6.00 U.f.Nr. 1.7.19
 Overtelegrafist II og 1.10.19 Ktr.II Kh.T. 1.3.25 Ktr.I
 Kh.Htg.
- Eibye, N. H.**, Løjtnant, f.22.5.93 i Kassel-Hessen. P.1.10.10.
 Fagp.56.14. 1.7.15 Mhp. 1.6.18 Ass. Sæby. Fagp.II 36.22.
 1.6.23 Aarhus. 1.11.35 Oass. Herning. 1.3.36 Aarhus.
 1.11.43 (kst.) Ktr. Odense
- Eiersted, O. F. R.**, f.10.3.85 i Hjørring. T.22.7.01. 1.5.05
 Mhp. Fagp.63/07. 1.3.08 Ass. Aalborg. 1.10.22 Ass.
 Kh.Htg.
- Eilertsen, P. S.**, f.13.9.23 i Kh. P.&T.1.9.41 Kh. 1.1.43 Ka-
 lungborg.
- Eitth, L. C.**, Medlem af Kommissionen for Post- og Tele-
 grafvæsenets Fagprøver og tillige Forstander for Post-
 og Telegrafskolen, f.18.9.86 i Kerteminde. P.17.03.
 Fagp.86.06. 1.5.07 Mhp. 1.11.11 Ass. Jbp.2 Frčia. 1.5.12
 Aarhus. 1.5.13 Kh. 1.5.15 Nyborg. 1.6.19 Jbp.1 Nyborg.
 1.1.20 Kh. 1.10.20 Gdir. 1.5.24 Ktr.I Gdir. 1.6.29 Fuld-
 mægtig Gdir. 1.7.31 Ekspeditionssekretær Gdir.
 1.1.36 Kontorchef Gdir.(5.Ekspkt).
- Ejmar, K.**, f.18.6.98 i Kh. P.1.10.15. Fagp.I74.19. 1.10.19 Mhp.
 1.10.21 Ass. Kh. 21.10.21 Frværk. 1.11.23 Kh. Fagp.II
 41.28. 1.9.28 Girokt. 13.10.30 Kh. 1.11.30 Jbp.1 Kh. 1.11.36
 Kh. 1.6.40 Oass. Kh.11.
- Elbo, J. O. V. O.**, f.30.10.80 i Dauglykke. P.15.3.97. 1.9.02
 Mhp. 1.11.07 Ass. Kh. 1.5.09 Opm.s Kt. 1917 Sommer-
 posteksp. Humlebæk. 1.8.20 Ktr.II Opm.s Kt. 1.4.30
 Postmester ved Indlevpkt.26. 1.11.36 Postmester i Gen-
 tofte (5.Lkl.).
- Eilfort, J. A.**, f.22.9.98 i Kh. T.1.4.16. Fagp.89.16. 1.1.17 Mhp.
 1.4.22 Ass. Kh.T. 1930 Radiocertifikat af I.Kl. Postfagp.
 34.29. 1.9.33 Kh. Fagp.II 51.37. 1.6.40 Oass. Kh.9.
- Elkjær, K. V.**, f.18.11.01 i Kh. T.1.12.19. Fagp.90.22. 1.12.22
 Mhp. 1.12.25 Ass. Kh.T. 23.10.37 Ass. Høftelegrafkt.
- Ellegaard, S. A.**, f.28.10.21 i Nyborg. P.&T.1.9.38 Ringe.
 1.2.40 Nyborg. Fagp.I 83.41. 27.4.41 Kh. 1.9.41 Mhp. Kh.
- Ellekilde, O. J.**, Civilingeniør, R*, Ridder af den svenske
 Nordstjerneorden, Medlem af Bestyrelsen for Dansk
 Post- og Telegrafmuseum, f.10.3.92 i Hornbæk. T.1.10.20.
 1.4.25 Ingeniørass. Telegraflaborat. 1.11.30 Telegraf-
 ingeniør i Kabelingetj. 1.5.41 Kabelingeniør (2.Lkl.).
- Elligsoe, N. P. C.**, f.9.8.92 i Lejre. P.1.3.10. Fagp.55.13.
 1.5.13 Mhp. 1.9.17. Ass. Aalestrup. Fagp.II 38.18. 1.5.21
 Aarhus. 15.10.34 Kh. 1.4.36 Oass. Kh.V.
- Elling, S. V. C.**, f.5.2.81 i Frhavn. P.1.9.96. 1.9.02 Mhp. 1.5.07
 Ass. Herning 1.10.21 Ktr.II Frhavn. 1.6.29 Ktr.I Frhavn.
 1.12.35 Post- og Telegrafkasserer Esbjerg.

- Elmgreen, G. H.**, Fru (f. Elmgreen), f.6.9.80 i Frčia. T.1.11.98. 1.7.99 Mhp. Fagp.41.01. 1.7.03 Ass. Vejle. 1.6.10 Kh.T. 1.9.17 Ass. Frčia T.
- Elsner, O. P.**, f.6.3.94 i Athen. T.1.6.20. Fagp.92.23. 1.6.23 Mhp. 1.6.26 Ass. Frčia T. 1931 Radiocertifikat af I.Kl. 5.9.32 Blaaavnd Radio. 1.11.37 Ass. Lyngby Radio.
- Emborg, H. R.**, f.24.10.85 i Toftebjerg, Samsø. P.1.8.01. Fagp.69.04. 1.5.05 Mhp. 1.11.10 Ass. Odense. 1.3.20 2.Overpostinsp. (Odense). 1.12.25 Ktr.I 3.Overpostinsp. (Aarhus). 1.1.32 Postinspektør i 3.Distr. (Aarhus). 1.6.35 Postmester i Viborg. 28.12.35—31.1.36 kst. Pm. Aalborg. 1.8.37 Postmester i Aarhus (3.Lkl. + Best.tillæg 600).
- Emerik, E.**, Frk., f.1.11.24 i Jerslev. P.&T.1.9.42 Kh.
- Enevoldsen, P. E.**, f.6.7.26 i Frørup. P.&T.1.9.43 Korsør.
- Engell-Staberg, H.**, f.15.4.85 i Neksø. P.1.8.00. Fagp.61.04. 1.5.06 Mhp. 1.5.10 Ass. Kellersup. 1.5.14 Kalundborg. 1926 Sommerposteksp. Snekersten. 1.10.26 Ktr.II Odense. 1.5.31 Svendborg. 1.7.31 Ktr. Svendborg. 1.8.40 Postmester i Næstved (4.Lkl.).
- Engquist, T. H.**, f.7.1.06 paa Frberg. P.&T.1.11.36 som Tegner. 14.4.—31.12.37 kst. og 1.1.38 Bestyrer af Kalundborg Radiofonistation (5.Lkl.).
- Enochsen, K. E.**, kgl. Translatør i Fransk. f.12.10.99 i Gundsømagle. T.1.9.16. Fagp.86.17. 1.6.17 Mhp. 1.9.22 Ass. Kh.R.
- Erichsen, C. F.**, f.20.3.77 i Odder. P.15.8.92. 1.9.02 Ass. Nr. Sundby. 1.6.04 Aalborg. 1.5.05 Jbp.1 Nyborg. 1.5.08 Jbp.1 Kh. 1918 Sommerpostinsp. Humlebæk. 1.4.20 Gdir. 1.5.21 Ktr.II Gdir. 1.12.28 Postmester i Birkerød (7.Lkl.).
- Erichsen, T. M.**, f.12.10.88 i Æreskøbing. P.1.12.04. Fagp. 90.08. 1.5.08 Mhp. 1.11.13 Ass. Kh. 1.5.14 Aarhus. 1.4.15 Kh. Fagp.II 56.18. 1.10.18 Jbp.1 Kh. 1.5.19. 4.Overpostinsp. (Aalborg). 1.11.25 Ktr.I 4.Overpostinsp. (Aalborg). 1.9.33 Overkontrolør Aalborg. 1.6.35 Postinspektør 3.Distr. (Aarhus). 1.1.38 Postmester i Vejle (3.Lkl.).
- Eriksen, A. C. M.**, f.31.10.86 i Bælum. P.24.8.04. Fagp.48.07. 1.11.07 Mhp. 1.5.13 Ass. Vejle. 1.3.16 Hornbæk. 1.9.21—28.2.23 kst. Pm. Hornbæk. 1.1.26 Middelfart. 27.12.29—31.1.30 kst. Pm. Middelfart. 1.7.31 Oass. Middelfart. 1.10.39 Postmester i Tørring (7.Lkl.).
- Eriksen, B.**, Frk., f.16.9.24 i Barrit. P.&T.1.9.42 Brødstrup.
- Eriksen, C. L.**, f.6.4.25 i Tønder. P.&T.1.9.42 Løgumkloster.
- Eriksen, C. M.**, Løjtnant, f.2.4.87 i Skive. P.1.6.05. Fagp. 60.09. 1.5.09 Mhp. 1.5.14 Ass. Odense. 1.7.31. Oass. Odense.
- Eriksen, H. J.**, f.18.12.24 i Kh. P.&T.1.9.42 Mariager.
- Eriksen, H. S.**, f.30.11.18 i Kh. P.&T.1.9.35. Fagp.I 62.38. 1.9.38 Mhp. 1.12.42 Ass. Aalborg. 1.5.43 Ass. Kh.
- Eriksen, J. K.**, f.16.12.12 i Uggelhusene, Vurring Sogn. P.&T.1.9.32 Fagp.I 72.35. 1.9.35 Mhp. 1.9.38 Ass. Løgstør. 1.4.41 Ass. Randers.
- Eriksen, K.**, f.12.4.21 i Hampen. P.&T.1.9.38 Aarup. 1.2.40 Frčia. Fagp.I 75.41. 27.4.41 Kh. 1.9.41 Mhp. Kh. 1.5.43 Mhp. Hjørring.
- Eriksen, P. F.**, f.29.4.13 i Frčia. P.&T.1.9.31. Fagp.I 103.34. Tildelt Joseph Michaelsens Mindemedaille. 1.9.34 Mhp. 1.9.37 Ass. Kh. 1.11.37 Radiofonitj. 1938 Forstærkerkursus. Fagp.II 62.41. 1.6.41 Ass. Overtelegrafinsp.
- Eriksen, P. H.**, f.19.12.25 i Aarhus. P.&T.1.9.42 Struer.
- Eriksen, P. W.**, f.8.11.24 i Aarhus. P.&T.1.9.42 Skanderborg.
- Eriksen, S. M.**, Frk., f.29.6.02 i Skive. T.1.12.19. Fagp.97.22. 1.12.22 Mhp. 1.12.25 Ass. Skive. Postfagp.55.31. Fagp.II 55.35. 15.5.38 Randers. 1.12.42 Oass. Skive.
- Eskekilde, F. D.**, f.15.8.13 i Esbjerg. P.&T.1.9.31. Fagp.I 63.34. 1.9.34 Mhp. 1.9.37 Ass. Frčia T. 15.5.38 Ass. Kh. 1938 Radiocertifikat af I.Kl. 1.6.40 Kh.T. Fagp.II 38.43. Ass. Kh.T.
- Esser, C. H. H.**, f.29.6.89 i Kh. P.1.9.06. Fagp.73.10. 1.5.10 Mhp. 1.7.14 Ass. Kh. Fagp.II 42.21. 1.7.31 Oass. Kh.I.
- Ese, N. P. C.**, f.31.5.88 i Lemvig. P.4.1.06. Fagp.42.10. 1.5.10 Mhp. 1.5.15 Ass. Bjerringbro. 1.5.16 Lemvig. 1.11.17 Aarhus. 1.4.36 Postmester i Mariager (7.Lkl.).
- Etved, C. E.**, f.14.5.86 i Neksø. P.1.4.03. Fagp.73.08. 1.5.08 Mhp. 1.5.12 Ass. Stege. 1.5.14 Rønne. 1.8.20 Holte. 1.11.26 Kh. 1.11.33 Postmester i Hornbæk. 1.7.43 Postmester i Nysted (6.Lkl.).
- Evind, N. K.**, f.31.1.85 i Rørup. P.1.3.03. Fagp.64.08. 1.5.08 Mhp. 1.5.13 Ass. Slagelse. 1.4.15 Faaborg. 1.7.31 Oass. Faaborg. 1.11.37 Postmester i Græsted (7.Lkl.).
- Eye, S. E.**, f.1.9.92 i Horsens. P.15.9.08. Fagp.76.12. 1.5.12 Mhp. 1.9.17 Ass. Ryomgaard. 1.10.19 Aarhus. 1.10.21 Horsens. Fagp.II 37.24. 1.6.33 Oass. Struer. 1.11.39 Ktr. Varde. 29.7.—30.9.42 kst. Pm. Varde. Ktr. Varde.
- Eyser, S. C. S.**, f.12.4.91 i Aalborg. P.1.12.09 Fagp.76.13. 1.5.13 Mhp. 1.12.16. Ass. Aabybro. 15.12.16 Aalborg. Fagp.II 40.23. 1.7.34 Oass. Aalborg.
- Faber, A.**, Fru (f. Akselbo), f.11.11.18 i Hadsund. P.&T. 1.9.36. Fagp.I 70.39. 1.9.39 Mhp. 1.12.42 Ass. Kh. 1.5.43 Ass. Roskilde.
- Fabricius, A. C.**, R^t, fhv. Formand for Dansk Postforening, f.17.3.78 i Præstø. P.10.1.94. 1.9.02 Mhp. 1.5.05 Ass. Jbp.2 Frčia. 1.5.06 Jbp.1 Kh. 1.12.21 Ktr.I Jbp.2 Frčia. 1.3.33 Postmester i Nørresundby (5.Lkl.).
- Fabricius-Lauritzen, E. E. F.**, Fru (f. Henriksen), f.23.7.96 i Nakskov. T.5.12.12. Fagp.88.15. 1.11.15 Mhp. 1.11.19 Ass. Kh.T.1.12.19—31.5.21 U.f.Nr. Ass. Kh.Rtf.
- Fafner, L. O.**, f.18.3.96 i Haarbølle. T.1.10.13. Fagp.78.16. 1.8.16 Mhp. 1.11.19 Ass. Kh.Rtf.
- Fallesen, S. A. M.**, Fru, (f. Jensen), f.30.4.02 i Humlebæk. T.15.5.19. Fagp.103.21. 1.6.22 Mhp. 1.6.25 Ass. Kh.Rtf.
- Faye, E. R.**, Fru (f. Wulff), f.19.3.93 i Kh. T.1.9.10. Fagp. 89.11. 1.6.11 Mhp. 1.4.18 Ass. Nykøbing F. 1.11.18 Ass. Kh.Htg.
- Feddersen, M. M.**, Frk., f.2.3.95 i Varde. T.7.10.11. Fagp. 74.14. 1.6.14 Mhp. 1.11.19 Ass. Varde. 1.1.20 Svendborg. 1.3.20 Odense. 1.11.20 Esbjerg. 1.2.22 Varde. 27.4.30 Kh. Rtf. 1.4.43 Oass. Kh.Rtf.
- Feldberg, N. O.**, f.29.11.96 i Hedensted. T.2.1.14. Fagp.98.14. 1.10.14 Mhp. 1.1.20 Ass. Esbjerg. 1.1.21 Blaaavnd Radio. 14.11.29 Varde. Postfagp.51.31. Fagp.II 60.33. 1.9.33 Oass. Esbjerg. 1934 Forstærkerkursus. 1937 Kursus i Overdragning ved St. Nord. 1939 Kursus i Kabelmaaling ved St. Nord. 1.10.43 (kst.) Ktr. Esbjerg.
- Fensborg, K. J. J.**, f.25.6.98 i Sørslev. T.1.10.14. Fagp.69.15. 1.6.15 Mhp. 1.10.20 Ass. Kh.T. 15.21 Aabenraa. 1.1.24 2.Indgstr. (Aabenraa). 1.5.28 Aabenraa. Postfagp.50.29. Fagp.II 39.31. 1.10.31 Odense. 1932 Forstærkerkursus og Kursus i Maale- og Splidsteknik. 1.8.35 Nyborg. 1.11.37 Oass. Skive.
- Fester, E. M. C. J.**, Frk., f.20.5.92 i Kh. T.1.9.10. Fagp. 75.11. 1.6.11 Mhp. 1.6.17 Ass. Kh.T. 9.2.20 Gdir. 1.10.26 Ass. Kh.R.
- Fibæk, E. K. C.**, f.25.3.03 i Kh. T.1.12.19. Fagp.86.22. 1.12.22 Mhp. 1923 Radiocertifikat af I.Kl. 1.12.25 Ass. Kh.T. 1.7.27 Kh. 15.1.28 Kh.T. 2.4.31 Radioingtj. 1.5.37 Radiofonitj. 1.5.42 Oass. Radiofonitj.
- Fich, G. I. A.**, Frk., f.9.11.80 i Kh. T.1.5.99. Fagp.41.02. 1.4.00 Mhp. 1.7.03 Ass. Kh.T. 1.11.26 Ktr.II Kh.Rtf.
- Findsen, A. M. N.**, Fru (f. Breitenstein), f.12.4.02 i Haugbyrd. T.1.9.18. Fagp.86.19. 1.5.19 Mhp. 1.9.24 Ass. Odense T.
- Fischer, H. N. A.**, f.9.3.91 i Bredballe Strand. P.25.10.07. Fagp.54.11. 1.5.11 Mhp. 1.4.16 Ass. Bjerringbro. 1.11—30.11.21 kst. Pm. Bjerringbro. 1.5.27 Ringkøbing. 1.12.32 Oass. Aarhus. 1.1.39 Oass. (Best. af Aabyhøj). 1.4.42 Postforvalter ved Aabyhøj Posteksp. (6.Lkl.).
- Fischer, K.**, Frk., f.26.4.95 i Lund. T.1.1.14. Fagp.98.17. 1.6.17 Mhp. 1.6.20 Ass. Skive. 1.6.24—31.5.25 U.f.Nr. 1.6.25 Ass. Kh.R.
- Fischer, K. J. L.**, f.27.2.88 i Kh. P.1.9.05. Fagp.72.09. 1.5.09 Mhp. 1.5.14 Ass. Kh. 1.5.17 Opms. Kt. 1.2.26 Kh. 1.7.31 Oass. Kh. 1.11.39 Ktr. Kh.Told.
- Fixen, R. B.**, f.14.2.24 i Odense. P.&T.1.9.41 Kerteminde. 1.1.43 Faaborg.
- Fjeld, H.**, Fru, (f. Nielsen), f.16.11.03 i Horsens. T.16.8.19. Fagp. 109.21. 1.9.22 Mhp. 1.9.25 Ass. Sønderborg. 1.4.29 Kh.T. 1933 Radiocertifikat af I.Kl. Ass. Kh.Htg.
- Fjeld, H. L. J.**, f.2.7.94 i Kh. T.1.9.11. Fagp.94.12. 1.6.12 Mhp. 1918 Radiocertifikat af I.Kl. 1.8.18—28.2.19 U.f.Nr. 1.8.19 Ass. Kh.T. 1.12.32 Oass. Kh.Htg. 1.5.42 Ktr. Kh.Htg.
- Flarup, K. R.**, f.13.8.19 i Neksø. P.&T.1.9.36. Fagp.I 77.39. 1.9.39 Mhp. 1.9.43 Ass. Korsør.
- Flytkjær, J. H.**, f.26.3.01 i Ringkøbing. T.1.9.17. Fagp.80.18. 1.6.18 Mhp. 1.9.23 Ass. Kh.T. Postfagp.53.30. 1.5.32 Kh. 1932 Radiocertifikat af I.Kl. 5.9.32 Blaaavnd Radio. 1933 Forstærkerkursus. Fagp.II 56.36. 31.3.—5.12.37 Tj. paa Grønland (Godthaab Radio). 1.6.38 Oass. Blaaavnd Radio. 15.3.41 Oass. Kh.Htg.

- Fock, A., f.17.5.89 i Kh. P.1.7.06. Fagp.84.10. 1.5.10 Mhp. 1.6.14 Ass. Kh. 1.5.—31.10.15 U.f.Nr. 1.11.15 Frværk. 30.3—31.5.27 kst. Pm. Frværk. 1.7.31 Oass. Holbæk. 1.5.35 Ktr. Esbjerg. 1.9.43 Postmester i Skive (4Lkl.).
- Foldager, V., f.26.4.20 i Stubbebo. P.&T.1.9.36 Sorø. 1.2.38 Silkeborg. Fagp.I 66.39. 23.4.39 Aarhus. 1.9.39 Mhp. Aarhus. 1.12.41 Mhp. Løgstør.
- Folkmann, J. O., f.18.8.81 i Aakirkeby. P.20.8.98. 1.9.02 Mhp. 1.2.08 Jbp.2 Frcia. 1.1.17 Jbp.1 Rønne. 1.5.21 Jbp.2 Aalborg. 1.7.26 Postmester i Hasle (7Lkl.).
- Fosholm, A. M., Frk., f.28.8.00 i Frcia. T.1.9.18. Fagp.110.19. 1.5.19 Mhp. 1.9.24 Ass. Frcia. T. 14.11.29 Assens. Postfagp.50.31. 1.5.32 Vamdrup. 1.2.36 Ass. Frcia.
- Franck, Z., Frk., f.5.8.90 i Randers. T.29.7.10. Fagp.99.12. 1.6.12 Mhp. 1.9.15 Ass. Randers. 1.7.37 Oass. Randers.
- Frandsen, H., f.20.10.23 i Kolding. P.&T.1.9.42 Vejen.
- Frandsen, K. V., f.1.1.95 paa Frberg. P.1.10.13. Fagp.93.16. 1.8.18 Mhp. 1.10.19 Ass. Hedehusene. 29.9.20 Kh. Fagp.II 51.27. 1.9.29 Jbp.I Kh. 1.9.35 Kh. 1.9.37 Oass. Kh.Søb.
- Frandsen, M., Frk., f.16.3.97 i Brønderslev. T.2.1.14. Fagp. 103.14. 1.10.14 Mhp. 1.1.20 Ass. Kh.Htg.
- Frandsen, M. E., Fru (f. Frandsen), f.21.2.96 i Holstebro. T.14.5.14. Fagp.96.17. 1.6.17 Mhp. 1.6.20 Ass. Kh.R.
- Frandsen, M. L., Løjtnant, f. 4.8.76 paa Fejø. P.19.6.96. 1.9.02 Mhp. 1.11.07 Ass. Kh. 1925 Sommerposteksp. Humlebæk. 1.5.26 Ktr.II Kh. 1.2.30 Postmester i Lohals (7Lkl.).
- Frandsen, R. A., f.9.10.88 i Kh. P.1.9.04. Fagp.60.07. 1.11.07 Mhp. 1.5.14 Ass. Kh. 15.11.22 Jbp.1 Kh. 15.11.28 Kh. 1929 Sommerposteksp. Espergærde. 1.7.31 Oass. Kh. 1.8.38 Postmester ved Indlevp.15 (6Lkl.).
- Fredborg, A. J. S., f.28.4.25 i Struer. P.&T.1.9.43 Dronninglund.
- Frederiksen, A. F., Løjtnant, f.8.12.91 i Kh. P.1.5.07. Fagp. 67.11. 1.5.11 Mhp. 1.1.17 Ass. Kh. 1.10.20 Gdir. Fagp.II 44.22. 1.6.25 Kh. 1.5.28 Girokt. 1.7.31 Oass. Girokt.
- Frederiksen, E., Frk., f.3.12.20 i Aars. P.&T.1.9.38 Aars. 1.2.40 Hobro. Fagp.I 88.41. 27.4.41 Kh. 1.9.41 Mhp. Kh. 1.8.42 Mhp. Skagen.
- Frederiksen, E. A., f.18.8.14 i Næstved. P.&T.1.9.31. Fagp.I 75.34. 1.9.34 Mhp. 1.9.38 Ass. Skern. 1.5.40 Hillerød. Fagp.II 45.42. Ass. Hillerød.
- Frederiksen, E. J., Frk., f.3.2.23 i Frcia. P.&T.1.9.40 Bogen. 1.2.42 Frcia. Fagp.I 76.43. 25.4.43 Kh. 1.9.43 Mhp. Kh.
- Frederiksen, E. M. B., Frk., f.9.6.04 i Esbjerg. T.16.9.22. Fagp.86.25. 1.10.25 Mhp. 1.10.28 Ass. Skærbaek. 28.4.29 Aalborg. Postfagp.50.31. 1.7.32 Sæby. 1.11.33 Kh. Fagp.II 44.35. Ass. Kh.Ly.
- Frederiksen, E. W., f.27.2.23 i Røjleskov. P.&T.1.9.39 Bogen. 1.2.41 Tønder. Fagp.I 80.42. 1.5.42 Kh. 1.9.42 Mhp. Kh.
- Frederiksen, F. H., Fru (f. Koed), f.9.2.99 i Skørping. T.1.6.15. Fagp.86.17. 1.6.17 Mhp. 1.6.21 Ass. Horsens.
- Frederiksen, H. T., Løjtnant, f.1.9.90 i Skive. P.15.9.08. Fagp.99.12. 1.5.12 Mhp. 1.10.15 Ass. Ruds-Vedby. 1.5.16 Kh. Fagp.II 56.21. 1.6.22 Jbp.1 Kh. 1.11.27 Kh. 1931 Sommerposteksp. Rungsted Kyst. 1.7.31 Oass. Kh. 1.3.39 Ktr. Jbp.1 Kh.
- Frederiksen, J. H., f.28.1.02 i Tinglev. P.1.9.20. Fagp.I 82.23. 1.9.23 Mhp. 1.9.26 Ass. Aarhus. 15.27 Humle. 1.5.28 Tønder. Fagp.II 40.32. 29.4.34 Frcia. 25.4.35 Saks-købing. 1.9.35 Jbp.2 Frcia. 1.6.41 Ass. Frcia.
- Frederiksen, J. T., f.29.3.94 i Sjørring. P.1.4.11. Fagp.81.14. 1.5.14 Mhp. 1.4.19 Ass. Hadsten. 5.5.20 Thisted. 1.11.26 Vestervig. 1.7.28 Thisted. 1.5.37 Oass. Skagen. 1.7.42 Oass. Skern.
- Frederiksen, K. M., Frk., f.11.3.03 i Hjørring. T.16.8.19. Fagp.88.21. 1.9.22 Mhp. 1.9.25 Ass. Aarhus. 1.4.28—31.3.29 U.f.Nr. 4.12.30 Struer. Postfagp.40.32. 1.5.32 Aarhus. Fagp.II 41.37. Ass. Aarhus.
- Frederiksen, P. B., f.28.7.97 i Vridsløselille. P.1.10.14. Fagp.I 72.17. 1.10.19 Mhp. 1.10.20 Ass. Roskilde. 15.1.22 Bredebro. 1.5.22 Slagelse. 1.6.23 Herning. 1.10.25 Ass. Kh.2.
- Frederiksen, S. E. D., f.4.9.14 i Randers. P.&T.1.9.32. Fagp.I 81.35. 1.9.35 Mhp. 1.10.38 Ass. Kh. Fagp.II 65.41. 1.9.41 Ass. Gdir.(3.Tekn.Kt.).
- Frederiksen, V. A., f.18.2.16 i Aars. P.&T.1.9.34. Fagp.I 90.37. 1.9.37 Mhp. 1940 Forstærkerkursus. 1.9.40 Ass. Kh.T. 1.11.41 Ass. Gdir.(Telegrafaborat.).
- Frederiksen, V. R. H., Løjtnant, f.25.2.91 i Vinderup. P.17.7.06. Fagp.81.10. 1.5.10 Mhp. 1.3.16 Ass. Slagelse. 1.11.17 Rudkøbing. Fagp.II 50.20. 1920 Tj. under C.I.S. 1.6.20 Haderslev. 1.7.31 Oass. Haderslev. 1.12.—31.12.32 kst. Pm. Nordborg. 1.2.34 Ktr. Haderslev. 1.9.39 Postmester i Løgstør. (6Lkl.).
- Frederiksen, V. V., f.14.6.17 i Røjle Skov. P.&T.1.9.34. Fagp.I 92.37. 1.9.37 Mhp. 1.7.40 Ass. Kh.
- Freslev, E. J. J., Frk., f.30.4.93 i Kh. T.1.9.12. Fagp.60.13. 1.6.13 Mhp. 1.5.18 Ass. Kh.Htg.
- Frier, S. J., f.8.10.93 i Besser, Samsø. P.1.4.11. Fagp.68.14. 1.5.15 Mhp. 1.11.18 Ass. Vejen. 1.10.19 Jyderup. 1.8.26 Køge. 1.5.36 Oass. Køge. 28.11.40.—31.1.41 kst. Pm. Køge. 1.6.43 Ktr. Aabenraa.
- Frigaard, A., cand. phil., Løjtnant, f.4.8.87 i Vestermarie. P.22.8.05. Fagp.75.09. 1.5.09 Mhp. 1.5.14 Ass. Kh. 1.10.19 Hasle. 1.7.—31.7.20 kst. Pm. Hasle. 1.4.25 Rønne. 1.7.31 Oass. Rønne. 1.10.40 Postmester i Aakirkeby (7Lkl.).
- Friis, C. J., f.18.3.78 i Nykøbing F. T.11.1.95. 1.7.95 Mhp. 1.5.01 Ass. Kh.T. 1.12.21 Ktr.II Kh.T. 1.8.29 Ktr.I Kh.T. 1.4.35 Ktr.I Opms.Kt.
- Friis, E., Frk., f.18.1.91 i Odense. T.1.9.08. Fagp.78⁷/5.10. 1.2.10 Mhp. 1.2.16 Ass. Odense. 1.2.18 Ass. Kh.Htg.
- Friis, I. F., Fru (f.Schulz), f.14.9.96 paa Frberg. T.2.1.14. Fagp. 80.14. 1.10.14 Mhp. 1.1.20 Ass. Esbjerg. 1.11.20 Ass. Kh.Htg.
- Friis, P., cand. jur., f.23.8.99 i Kh. T.1.11.15. Fagp.102.16. 1.8.16 Mhp. 1.11.21 Ass. Kh.T. 1922 Deltager i Wheatstone ved den internationale Telegrafkonkurrence i Berlin. Postfagp.58.30. 1.5.31. Ass. Gdir. Fagp.II 67 (Udm.).33. 1934 Forstærkerkursus. 1.2.39 Sekretær Gdir. 1.2.40 Fuldmægtig Gdir. (1.Ekspkt.).
- Frost, J. C., f.20.3.89 i Vamdrup. P.1.5.05. Fagp.88.09. 1.5.09 Mhp. 1.5.14 Ass. Aalborg. 1.5.15 Aarhus. 29.4.17 Silkeborg. Fagp.II 40.18. 1.10.26 Skanderborg. 1.7.31 Oass. Skanderborg. 1.10.33 Ktr. Viborg. 20.2.—4.7.40 kst. Pm. Hjørring. 1.1.43 Postmester i Rønne (4Lkl.).
- Frost, S. N. v. A. S., f.5.12.00 i Kh. T.1.9.18. Fagp.74.19. 1.9.19 Mhp. 1.9.24 Ass. Kh.T.
- Frostholm, A. K. S., Fru (f. Poulsen), f.11.5.01 i Ure. T.10.9.18. Fagp.106.20. 1.10.21 Mhp. 1.10.24 Ass. Kh.T. Postfagp.35.30. 1.5.32 Ass. Kh. 1.8.33—30.4.34 U.f.Nr. Ass. Kh.Van.
- Frostholm, L. K., f.18.5.03 i Kh. T.16.8.19. Fagp.99.21. 1.9.22 Mhp. 1923 Radiocertifikat af I.Kl. 1.9.25 Ass. Kh.T. Postfagp.53.31. 1.5.31 Kh. Fagp.II 57.36. 1.12.36 Gdir. 1.2.41 Radiofonitj. (Kontortj.). 1.4.43 Oass. Kh.K.
- Fryd, A., Frk., f.1.11.12 i Kh. P.&T.1.9.31. Fagp.103.34. Til-delt Joseph Michaelsens Mindemedaille. 1.9.34 Mhp. 1.9.37 Ass. Aalborg.
- Fryd, C. A. A., f.8.8.80 i Frcia. T.27.7.97. 1.4.98 Mhp. Fagp. 60.00. 1.7.03 Ass. Frcia T. 1.9.08 Aarhus. 20.4.09 Kh.T. 1.9.20 Ktr.II Hjørring. 1.3.23 Telegrafbestyrer Nykøbing M. 1.10.26 Telegrafbestyrer Varde. 1.11.27 Ktr.I Aarhus T.
- Fryd, C. V. A. J. R*, f.13.8.82 i Frcia. T.6.8.98. 1.5.99 Mhp. Fagp.62.01. 1.7.03 Ass. Frcia T. 1.5.06 Kh. 1.11.20 Ktr.II Esbjerg. 1.6.25 Ktr.I Esbjerg. 1933 Kursus i Kabelmaaling ved St. Nord. 1.7.33 Postmester i Skagen (5Lkl.).
- Frøbert, A. P., f.13.10.95 i Frcia. P.1.10.12. Fagp.85.15. 1.7.17 Mhp. 1.10.19 Ass. Kh. 1.12.21 Lemvig. Fagp.II 61.24. 1.10.25 Odense. 7.4.—30.6.32 kst. Pm. Bramminge. 1.12.36 Oass. Aalborg. 1.10.—31.10.42 kst. Pm. Grindsted. Oass. Aalborg.
- Frøssing, J. C. K., cand. phil., f.30.3.86 i Aalborg. P.1.11.03. Fagp.58.07. 1.11.07 Mhp. 1.5.12 Ass. Aalborg. 1.12.13 Kh. 1.7.31 Oass. Kh. 1.7.42 Postmester i Kastrup (6Lkl.).
- Fuglsang, F. M., f.21.9.96 i Kolding. P.1.10.13. Fagp.81.16. 1.9.18 Mhp. 1.10.19 Ass. Kh. 1920 Tj. under C.I.S. 1.10.20 Aabenraa. 1.11.20 Sommersted. 1.5.21 Røde Kro. 6.12.23 Ringkøbing. Fagp.II 55.24. 26.4.25 Kolding. 1.11.37 Oass. Svendborg.
- Fæster, S., f.23.6.89 i Nykøbing F. T.15.10.07. Fagp.72⁵/5.09. 1.5.09 Mhp. 1913 Radiocertifikat af I.Kl. 1.7.14 Ass. Blaa-vaard Radio. 1.2.16 Aarhus T. 15.7.—31.7.17 kst. Telegrafbest. Herning. 1.5.—8.7.18 kst. Telegrafbest. Skive. 1.4.31 Ass. Kh.R.
- Gaardhøje, J. M. J., Frk., f.19.7.88 i Maabjerg. T.1.6.08. Fagp.80²/3.10. 1.11.11 Mhp. 1.8.13 Ass. Frhavn. 1.3.15 Kh.T. 1.6.18 Horsens. 1.4.43 Oass. Vejle.

- Gaardhøje, P. R.**, f.18.12.14 i Kolding. P.&T.1.9.31. Fagp.I 80.34. 1.9.34 Mhp. 1.1.39 Ass. Grenaa. Fagp.II 44.41. 1.5.42 Frcia. 1.5.43 Ass. Horsens.
- Gaarslev, K. M. J.**, f.12.5.99 i Kh. T.1.9.16. Fagp.81.17. 1.6.17 Mhp. 1.9.22 Ass. Frcia T. 1.5.28 Frcia. Postfagp. 54.29. Fagp.II 55.32. 1.5.35 Jbp.2 Frcia. 1.5.41 Frcia. 1.9.41 Oass. Jbp.2 Frcia.
- Gade, J. A. C., Frk.**, f.23.6.99 i Holstebro. T.13.2.17. Fagp. 76.21. 1.2.21 Mhp. 1.3.23 Ass. Struer. 1.9.25 Viborg. 27.4.30 Esbjerg. 1.2.34 Ass. Kolding.
- Gadeberg, E. M., Frk.**, f.27.2.92 i Vejle. P.1.4.11. Fagp. 84.14. 1.5.14 Mhp. 1.4.18 Ass. Sæby. 1.10.18 Nakskov. 16.5.20 Slagelse. 14.2.21 Ass. Horsens.
- Gamhøj, P. G. S.**, f.2.9.98 i Hammel. P.1.10.14. Fagp.I 79.17. 1.10.19 Mhp. 1.10.20 Ass. Tranebjærg. 1.6.—31.8.21 kst. Pm. Tranebjærg. Fagp.II 48.25. 1.5.27 Silkeborg. 1.12.37 Oass. Nakskov. 1.5.41 Oass. Aarhus.
- Gang, S. F. K.**, f.16.3.00 i Jyderup. T.1.9.17. Fagp.84.18. 1.6.18 Mhp. 1.10.—31.10.22 U.f.Nr. 1.10.23 Ass. Kh.T. 1.1.—31.12.28 U.f.Nr. 1.4.43 Oass. Kh.Rtf.
- Garboe, D. F.**, f.3.5.91 i Nykøbing F. P.1.9.07. Fagp.84.11. 1.5.11 Mhp. 1.6.16 Ass. Ebeltøft. 1.10.16 Odense. 1.10.17 Kh. 28.4.18 Næstved. 1.5.21 Frsund. 1.4.29 Sorø. 1933 Sommerpostesp. Espergærde. 1.1.36 Postmester i Hals (7.Lkl.).
- Garboe, J. P.**, f.18.1.90 i Nykøbing F. P.3.9.06. Fagp.95.10. 1.5.10 Mhp. 1.3.15 Ass. Skælskør. 1.8.16 Nakskov. 1.3.17 Aarhus. 29.4.17 Kh. Fagp.II 50.18. 1.5.20 Hammel. 1.8.20 Jbp.2 Frcia. 1.5.26 Frcia. 1.7.26 Jbp.2 Frcia. 1.7.31 Oass. Svendborg. 1.9.33 Ktr. Svendborg. 1.11.36 Overkontrolør Aarhus.
- Garbæk, A. H. H.**, f.11.5.15 i Frcia. P.&T.1.9.32. Fagp.I 76.35. 1.9.35 Mhp. 1.6.39 Ass. Kh. Fagp.II 51.42. 1.1.43 Ass. Girokt.
- Garmer, A. V. E., Løjtnant**, f.9.9.90 i Kh. P.1.9.06. Fagp. 83.10. 1.5.10 Mhp. 1.4.16 Ass. Kh. 1.10.20 Gdir. 1.1.24 Kh. 1930 Sommerpostesp. Espergærde. 1.7.31 Oass. Kh. 1.10.35 Ktr. Girokt. 1.7.41 Overkontrolør Kh.Omk.
- Garmer, K.**, f.17.7.17 i Sæby, P.&T.1.9.35. Fagp.I 85.38. 1.9.38 Mhp. 1.9.41 Ass. Kh.
- Garvold, J. L.**, f.17.5.93 i Gug. P.1.10.12. Fagp.82.15. 1.10.17 Mhp. 1.10.19 Ass. Kh. Fagp.II 40.25. 15.11.28 Jbp.I Kh. 15.11.34 Kh. 1.3.37 Oass. Kh.Ø.
- Geddey, E. O., R***, f.20.2.78 i Frcia. T.24.8.93. 1.2.94 Mhp. 1.5.00 Ass. Frcia T. 1.10.00 Kh.T. 1.11.02 Gdir. 1.9.20 Fuldmægtig Gdir. 1.12.37 Post- og Telegrafkasserer Kh.R.
- Geddey, J. F.**, Fru (f. Asmusen), kgl. Translatrice i Fransk. f.24.3.76 i Tyregod. T.1.5.97. 1.4.98 Mhp. Fagp. 36.00. 1.7.03 Ass. Kh. 1.1.15 Gdir. 1.3.26 Ktr.II Gdir. (Revkt.).
- Gerlif, K. A.**, Civilingeniør, f.9.11.10 i Kh. P.&T.1.5.37 som Ingeniør 3.Indstr. 1.7.41 Kablingtj. 1.6.43 Telegrafingeniør II Gdir. (3.Tekn.Kt.).
- Gesner, E.**, f.13.9.91 i Mern. P.1.9.07. 1.9.09—31.7.10 Ude af Postv. Fagp.57.12. 1.5.12 Mhp. 1.10.16 Ass. Gudhjem. 29.4.17 Haslev. 1.10.19 Fakse. 1.6.—31.7.42 kst. Pm. i Fakse. 1.1.43 Postmester i Byrum (7.Lkl.).
- Giese, T. V., Frk.**, f.21.10.01 i Ballerup. P.1.9.20. 1.4.21—31.10.22 Ude af Postv. Fagp.I 58.25. 1.4.25 Mhp. 1.4.28 Frsund. 15.11.28 Varde. 27.4.30 Hornbæk. 1.11.33 Taastrup. 1.7.39 Ass. Kh.28.
- Gjaldbæk, G. M., Fru (f. Sven)**, f.19.8.92 i Kh. P.1.10.12. Fagp.80.15. 1.11.17 Mhp. 1.10.19 Ass. Kh. 1.10.27—31.7.28 U.f.Nr. 1.2.36 Girokt. 1.12.37 Oass. Girokt.
- Gjaldbæk, H. M.**, f.27.8.94 i Ulfkjær, Ulfborg. P.1.4.11. Fagp.63.14. 1.4.15 Mhp. 1.9.19 Ass. Kh. Fagp.II 52.26. 1.5.36 Oass. Kh.Ø.
- Gjerløv-Madsen, G.**, f.1.2.20 i Frcia. P.&T.1.9.37 Middelfart. 1.2.39 Frcia. Fagp.I 60.40. 28.4.40 Korsør. 1.9.40 Mhp. Korsør. 1.5.42 Mhp. Roskilde.
- Gjermansen, W.**, f.6.4.98 i Hobro. T.2.6.14. Fagp.81.17. 1.6.17 Mhp. 1.7.20 Ass. Kh.T. 1922 Radiocertifikat af I.Kl. Postfagp.46.29. 1.7.30—14.11.31 og 12.3.—10.12.32 Tj. paa Grønland (Angmagsallik Radio og Julianehaab Radio). 1937 Forstærkerkursus. 1.5.38 Kh.Lurthavn Radio. 1.4.39 Kh. 1.6.40 Kh.T. 1.1.42 Oass. Kh.Htg.
- Gjern, A. M. C., Fru (f. Gjern)**, f.10.3.88 i Hinnerup. P.1.5.06. Fagp.48.10. 1.5.10 Mhp. 1.5.15 Ass. Ruds-Vedby. 1.10.15 Ringsted. 1.10.37 Ass. Kh.16.
- Gjernyx, S. W.**, f.26.10.97 i Odense. P.1.10.14. Fagp.I 71.17. 1.10.19 Mhp. 1.10.20 Ass. Kh. 1.5.21 Skive. Fagp.II 41.28. 1.4.30 Jbp.2 Frcia. 1.4.39 Oass. Odense.
- Gjærting, T. C. B.**, f.25.8.86 i Kh. P.15.9.05. Fagp.43.09. 1.5.09 Mhp. 1.5.14 Ass. Nykøbing S. 1.5.15 Sorø. 1.2.21 Skive. 26.4.25 Ass. Kh.8.
- Glass, H. M.**, f.16.1.03 i Lindved. T.17.5.20. Fagp.79.22. 1.6.23 Mhp. 1.6.26 Ass. Kh.T. 1.7.27 Kh. 15.1.28 Kh.T. 7.4.30 Frcia T. 28.9.32 Kalundborg. Postfagp.44.33. 25.4.35 Kh. Fagp.II 39.38. 1.5.39 Jbp.1 Kh. 1.9.40 Kh. 1.5.41 Ass. Jbp.1 Kh.
- Gleerup, H.**, f.17.12.25 i Tolne. P.&T.1.9.42 Sindal.
- Gormsen, J. P. J.**, f.18.9.02 i Odense. P.1.9.18. Fagp.I 72.21. 1.9.21 Mhp. 1.9.24 Ass. Glamsbjerg. 1.5.25 Kh. Fagp.II 51.30. 1.8.31 Sorø. 15.10.35 Kh. 1.5.36 Gdir. 1.2.42 Oass. Gdir.(3.Tekn.Kt.).
- Gottlieb, A. C., Civilingeniør**, f.17.2.92 i Aarhus. T.1.2.17. 1.9.18 Ass. Tekn. Afd. 1.6.19 Ing.ass. og 1.11.20 Telegrafingeniør II Stations-Ingeniørkt. 1.4.28 1.Indgstr. 1.7.28 Gdir. 1.7.31 Kontorchef Gdir. 1.10.35 Distriktsingeniør i 3.Indgstr. 1.8.—30.9.37 kst. Afdelingschef i Gdir. Distriktsingeniør i 3.Ingeniørdistrikt.
- Gottlieb, V.**, f.4.5.86 i Stubbekøbing. P.1.8.02. Fagp.61.05. 1.10.06 Mhp. 1.5.12 Ass. Kh. 1927 Sommerpostesp. Vedbæk. 1.2.29 Ktr.II Kh. 1.7.31 Ktr. Kh. 24.1—14.4.35 kst. Pm. Charlottenlund. 1.5.37 Overkontrolør Kh. 1.6.41 Postmester ved Nørrebro Pkt. (3.Lkl.).
- Grand, H. M.**, f.21.5.92 i Horsens. T.1.11.25 som Montør I. 1.5.28 Overmontør. 1.7.31 Mekaniker. 1.5.34 Best. af Københavns Radiofonistation (Herstedvester) (7.Lkl.).
- Grandjean-Rasmussen, S. A. O. L.**, cand. jur., f.24.6.96 i Kh. P.1.10.12. Fagp.96.15. 15.11.16—14.7.17 U.f.Nr. 1.12.17 Mhp. 1.10.19 Ass. Kh. 1.10.20 Gdir. 1.7.24 Sekretær Gdir. 1.10.33 Fuldmægtig Gdir. 1.10.—30.11.42 kst. Pm. Saks-købing. Fuldmægtig Gdir. (3.Ekspkt.).
- Granov, K. E. N.**, f.28.9.99 i Randers. T.4.6.19. Fagp.82.21. 1.7.22 Mhp. 1.7.25 Ass. Frcia T. 10.12.28 Middelfart. 1.4.30 Sønderborg. Postfagp.42.32. 1.934 Forstærkerkursus. 29.4.34 Korsør. Fagp.II 38.35. 1.3.36 Nyborg. 1.3.43 Oass. Aarhus T.
- Grauslund, J. S.**, f.28.12.95 i Gjelballe. P.1.10.12. Fagp. 75.15. 1.5.18 Mhp. 1.10.19 Ass. Vejen. 1.9.—30.9.23 kst. Pm. Vejen. 1.3.25 Aarhus. Fagp.II 38.26. 1.7.31 3.Overpostinsp. 1.7.—31.8.33 kst. Pm. Ulfborg. 1.8.35 Oass. 3.Overpostinsp. 1.1.41 Ktr. 3.Overpostinsp. 11.1—31.10.43 kst. Pm. Thisted. Ktr. 3.Overpostinspektør.
- Grauslund, S. S.**, f.26.2.04 i Trelde. P.1.9.20. 1.3.21—31.10.22 Ude af Postv. Fagp.I 67.25. 1.6.25 Mhp. 1.6.28 Ass. Kh. Fagp.II 46.30. 1931 Forstærkerkursus og Kursus i Maale- og Splidseteknik. 1.11.35 Jbp.1 Kh. 15.1.40 Ass. Gdir. (2.Ekspkt.).
- Graven, C.**, Løjtnant, f.8.12.84 i V. Hassing. P.1.9.02. Fagp. 84.05. 1.5.06 Mhp. 1.5.10 Ass. Randers. 1.7.12 Jbp.2 Frcia. 1.11.31 Oass. Jbp.2 Frcia.
- Graven, K. M., Fru (f. Kjeldsen)**, f.7.8.88 i Lemvig. T.2.1.06. Fagp.85.08. 1.9.06 Mhp. 1.9.13 Ass. Frcia T. 1.7.31 Oass. Frcia T.
- Gravenhorst, J. S., Civilingeniør**, f.24.2.13 i Aarhus. P.&T. 1.4.39 som Hjelpeingeniør. 1.7.41 Ingeniør Radiofonitj.
- Gravensén, A.**, f.18.4.93 i Bøvlingsbjerg. P.15.9.09. Fagp. 72.13. 1.11.13 Mhp. 1.5.18 Ass. Brønderslev. 1920 Tj. under C.I.S. 1.6.20 Haderslev Fagp.II 37.24. 1.7.34 Oass. Haderslev. 1.5.42 Ktr. Aarhus.
- Gredal, K. J. M., Frk.**, f.19.7.21 i Holbæk. P.&T.1.9.40 Lunderskov. 1.2.42 Horsens. Fagp.I 102.43. Tildelt Joseph Michaelsens Mindemedaille. 25.4.43 Kh. 1.9.43 Mhp. Kh.
- Gredsted, F. L., Frk.**, f.9.2.87 i Finderup. T.25.5.05. Fagp. 64⁵/₆.07. 1.10.05 Mhp. 1.3.08 Ass. Kh.T. 1.7.31 Oass. Kh.Rtf.
- Gredsted, S. D., Fru (f. Søborg)**, f.18.6.85 i Middelfart. T.22.11.05. 1.5.06 Mhp. Fagp.91¹/₂.08. 1.12.09—30.9.10 U.f. Nr. 1.12.10 Ass. Kh.T. 1.3.13 Gdir. 1.6.23 Ktr.II Gdir. 2.3.28 Ktr.II Kh.R.
- Gregersen, B.**, f.24.5.20 i Stege. P.&T.1.9.37 Padborg. 1.2.39 Maribo. Fagp.I 76.40. 28.4.40 Sønderborg. 1.9.40 Mhp. Sønderborg. 1.5.42 Roskilde. 1.3.43 Mhp. Kolding.
- Gregersen, E. M. C., Frk.**, f.4.10.97 i Odense. T.1.9.18. Fagp. 96.19. 1.5.19 Mhp. 1.9.24 Ass. Kh.T. 1.7.27 Kh. Post-fagp.57.30. Ass. Kh.23.

- Gregersen, G. V.**, f.14.11.17 i Hadsten. P.&T.1.9.34. Fagp.I 66.37. 1.9.37 Mhp. 1.12.41 Ass Stubbekøbing.
- Greisen, K.**, f.22.7.97 i Lendum, Sindal. P.1.10.14. Fagp.I 70.17. 1.10.19 Mhp. 1.10.20 Ass. Kh. 1.7.31 Ass. Girokt.
- Groth, A. H.**, f.28.7.18 i Marstal. P.&T.1.9.35. Fagp.I 76.38. 1.9.38 Mhp. 1940 Forstærkerkursus. 1.8.42 Ass. Nykøbing Fl. 1.11.42 Ass. Nyborg.
- Grothe, N. T. M.**, f. 26.3.95 i Ullemark, Stege. P.1.10.15. Fagp.I 72.19. 1.10.19 Mhp. 1.10.21 Ass. Ribe. Fagp.II 41.26. 1.6.40 Oass. Haderslev.
- Grunnet, W.**, f.27.7.24 i Aalborg. P.&T.1.9.41 Nibe. 1.8.42 Nørresundby.
- Grymer, E.**, Frk., f.4.1.92 i Søster Svenstrup. T.11.5.11. 15.5.—19.8.12 Ude af Tgrafv. Fagp.60.14. 1.6.14 Mhp. 1.12.17 Ass. Kh.T. 1.12.19—31.9.20 U.f.Nr. 1.10.20 Horsens. 1.1.23 Ass. Kh.Htg.
- Grøn, B. E. C.**, Frk., f.23.8.82 i Ribe. T.6.9.00. Fagp.65.06. 1.8.02 Mhp. 1.10.06 Ass. Kh.T. 1.5.11 Ass. Odense T.
- Grøn, N.**, f.6.1.90 i Viuf. P.15.9.08. Fagp.52.12. 1.5.12. Mhp. 1.10.15 Ass. Lunderskov. Fagp.II 36.18. 1.6.18 Vjborg. 1920 Tj. under C.I.S. 1.6.20 Haderslev. 1.5.23 Skærbæk. 1.9.—30.9.24 kst. Pm. Skærbæk. 2.7. og 1.9.31 Postmester i Padborg (5.Lkl.).
- Grønbech, T.**, f.5.2.85 i Hasle. P.1.9.05. Fagp.65.09. 1.5.09 Mhp. 1.5.14 Ass. Svendborg. 1.5.15 Neksø. 28.4.18 Præstø. 1.10.23 Hillerød. 1.7.31 Oass. Varde. 1.6.35 Holbæk. 1.7.42 Postmester i Ebeltoft (7.Lkl.).
- Grønbek, R. T.**, f.5.7.75 i Saksbøbing. P.27.8.92. 1.9.02 Ass. Kolding. 1919 Sommerposteksp. Snekkersten. 1.6.19 Ktr.II Kalundborg. 1.5.25 Ktr.I Kalundborg. 1.9.33 Postmester i Tranebjerg (6.Lkl.).
- Grønkjær, V. S. M.**, f.8.10.19 paa Frberg. P.&T.1.9.38 Christiansfeld. 1.2.40 Haderslev. Fagp.I 82.41. 27.4.41 Kh. 1.9.41 Mhp. Kh. T.1.42 Frcia T. 15.4.42 Kolding. 1943 Forstærkerkursus. 22.2.43 Mhp. Kalundborg.
- Grønkjær, Y. J.**, Fru (f. Nielsen), f.8.10.20 i Hyllinge. P.&T.1.9.38 Christiansfeld. 1.2.41 Frcia. Fagp.I 97.42. 1.5.42 Kh. 1.9.42 Mhp. Kh.
- Grønnebæk, C. C.**, Frk., f.7.10.92 i Frcia. T.1.9.10. Fagp. 65.11. 1.6.11 Mhp. 1.11.17 Ass. Aalborg. 1933 Forstærkerkursus. 1.4.34 Oass. Aalborg. 1.6.35 Ass. Aalborg e. Ans.
- Guldager, E. C.**, Frk., f.5.4.84 i Varde. T.1.9.02. Fagp. 79⁵/12.07. 1.12.05 Mhp. 1.5.07 Ass. Kh.T. 1.6.14—31.5.15 U.f.Nr. 1.10.16 Gdir. 1.6.17 Viborg. 1.10.27 Aarhus T. 1.5.31 Ass. Kh.R.
- Guldmann, P. E. F.**, f.16.2.95 i Stege. T.22.7.11. Fagp. 87.14. 1.6.14 Mhp. 1.11.19 Ass. Odense. 17.9.—7.10.20 kst. Telegrafbest. Assens. 1931 Forstærkerkursus. 1.3.39 Oass. Odense T.
- Guldman, T. E.**, Fru (f. Rump), f.12.9.97 i Egebjerg. T.1.4.16. Fagp.88.16. 1.1.7 Mhp. 1.4.22 Ass. Odense. Postfagp.46.29. 28.4.29 Kolding. 1.10.30 Ass. Odense.
- Gundelach, H. E.**, f.10.9.93 i Kh. P.1.9.99. Fagp.54.03. 1.2.05 Mhp. 1.5.09 Ass. Kh.14.
- Gundelund, K. J.**, f.10.4.00 i Fruerlund, Kellerup. P.1.3.19. Fagp.I 76.22. 1.3.22 Mhp. 1.3.25 Ass. Struer. Fagp.II 39.33. 1.10.42 Oass. Hobro.
- Gunge, A. N. P.**, cand. jur., Kaptajn, f.19.12.88 i Gurreby, Søllested. P.1.10.06. Fagp.87.11. 1.5.11 Mhp. 1.5.14 Ass. Kh. Fagp.II 47.18. 1.10.20 Gdir. 16.6.27—29.2.28 U.f.Nr. 1.7.28 Sekretær Gdir. 1.10.34 Ktr. Kh. 1.11.39 Postmester i Graasten (5.Lkl.).
- Gunnar, A. R.**, f.17.5.81 i Kh. P.31.7.96. 1.9.02 Mhp. 1.5.07 Ass. Kh. 1.5.19 Gdir. 1.6.23 Ktr.II Gdir. 1.7.28 Ktr.I Holbæk. 1.9.31 Ktr. Kh. 1.2.38 Postmester i Helsingør (4.Lkl.).
- Gyldenlof, A.**, f.11.4.22 i Aarhus. P.&T.1.9.39 Kh. 1.2.41 Kalundborg. Fagp.I 68.42. 1.5.42 Aarhus. 1.9.42 Mhp. Aarhus. 3.5.43 Soldat. 12.10.43 Mhp. Rudkøbing.
- Gymoese, T. V.**, f.25.2.83 i Kh. T.27.7.00. 1.4.01 Mhp. Fagp. 60.04. 1.7.05 Ass. Kh.T. 1910 Radiocertifikat af I.Kl. 1.5.25 Ktr.II Kh.T. 1.7.31 Ktr. Kh.Rtf.
- Gøbel, C. P.**, f.14.5.24 i Stepping. P.&T.1.9.41 Christiansfeld. 1.1.43 Haderslev.
- Hastrup, A. K. L. E.**, f.30.8.95 i Kh. P.1.6.19 som Postbud. Postbudfagp.46.21. 1.1.24 Elevudd. Fagp.I 89.25. 1.4.25 Mhp. 1.4.26 Ass. Kh. 1.5.26 Nykøbing S. 1.5.32 Kh. Fagp.II 50.32. 1.10.—30.11.32. kst. Pm. Hong. 1.4.—30.6.33 kst. Pm. Ruds-Vedby. 1.2.38 Oass. Kh.K.
- Hagen, A. C.**, Fru (f. Hagen), f.26.8.82 paa Frberg. T. 1.6.16 som Tegner Gdir. 1.1.36 Tegner Gdir.(Telegraflaboratoriet).
- Hagner, K. V.**, f.8.6.12 i Vejle. P.&T.1.9.30. Fagp.I 80.33. 1.9.33 Mhp. 1.9.36 Ass. Skanderborg.
- Hahne, A. K.**, f.21.3.23 i Hedeby. P.&T.1.9.39 Ikast. 1.2.41 Herning. Fagp.I 75.42. 1.5.42 Thisted. 1.9.42 Mhp. Thisted.
- Halberg, E. S.**, Fru (f. Schou), f.25.5.02 i Esbjerg. T.1.1.19. Fagp.83.19. 1.9.19 Mhp. 1.1.25 Ass. Esbjerg. Postfagp. 36.31. Ass. Esbjerg.
- Hald, A. L. M.**, Frk., f.19.3.02 i Thisted. P.1.4.20. Fagp.I 69.23. 1.4.23 Mhp. 1.4.26 Ass. Hobro. 1.5.27 Augustenborg. 1.5.31 Ass. Aarhus.
- Haller, M. K.**, Fru (f. Jørgensen), f.4.4.83 i Dalum. T.9.2.01. Fagp.60.06. 1.4.02 Mhp. 1.5.07 Ass. Odense. 1.1.09 Ass. Kh.R.
- Halvgaard, H. P.**, f.9.8.03 i Gamtofte. P.1.9.20. 1.4.21—31.10.22 Ude af Postv. Fagp.I 60.25. 1.4.25 Mhp. 1.4.28 Ass. Børkop. 1.5.28 Kh. 1.5.31 Girokt. Fagp.II 51.36. Ass. Girokt.
- Hamæl, O.**, f.5.3.19 i Aarhus. P.&T.1.9.37. Fagp.I 70.40. 1.9.40 Mhp. 1.9.43 Ass. Tølløse.
- Hange, H. N.**, f.27.9.81 paa Fejø. P.1.5.99. Fagp.61.03. 1.12.03 Mhp. 1.8.08 Ass. Roskilde. 1.4.11 Næstved. 1.7. kst. og 1.10.26 Ktr.II Aarhus. 1.9.41 Postmester i Esrum (7.Lkl.).
- Hangel, J. J.**, f.6.5.98 i Udby. P.1.10.14. Fagp.I 95.17. 1.5.19 Mhp. 1.10.20 Ass. Kh. Fagp.II 46.23. 1.5.25 Girokt. 1.2.36 Oass. Girokt. 1.7.43 Ktr. Faaborg.
- Hansen, A.**, Frk., f.20.3.97 i Lunderskov. T.10.8.14 Fagp. 77.17. 1.6.17 Mhp. 1.9.20 Ass. Kh.Rtf.
- Hansen, Arne**, f.13.2.18 i Odense. P.&T.1.9.34. Fagp.I 65.37. 1.9.37 Mhp. 1.3.42 Ass. Kh. 1.12.42 Ass. Haderslev.
- Hansen, A.**, f.15.24 i Vejle. P.&T.1.9.41 Jellinge. 1.1.43 Vejle.
- Hansen, A. B. P.**, f.14.11.03 i Esbjerg. T.16.8.19. Fagp.78.21. 1.9.22 Mhp. 1.3.26 Ass. Frcia T. 28.9.32 Aarhus. Postfagp. 38.33. Ass. Aarhus.
- Hansen, A. C.**, f.2.10.90 i Odense. P.1.8.06. Fagp.50.10. 1.5.10 Mhp. 1.11.15 Ass. Nakskov. 1.8.16 Kolding. 27.4.19 Nykøbing F. 1.5.36 Oass. Odense (Best. af Fruens Bøge). 1.4.42 Postforvalter ved Fruens Bøge Posteksp. (6.Lkl.).
- Hansen, A. C.**, f.2.11.21 i Troense. P.&T.1.9.36 Frværk. 1.2.40 Svendborg. Fagp.I 76.41. 27.4.41 Kh. 1.9.41 Mhp. Kh.
- Hansen, A. E. P.**, Fru (f. Rasmussen), f.18.7.00 i Kh. T.1.9.17. Fagp.85.18. 1.6.18 Mhp. 1.9.23 Ass. Korsør. 1.5.25 Kh.T. 29.4.34. Ass. Aalborg.
- Hansen, Aa. F.**, Frk., f.11.10.24 i Frørup. P.&T.1.9.42 Ikast.
- Hansen, A. F.**, Løjtnant, f.25.5.16 i Nr. Uttrup. P.&T.1.9.32. Fagp.I 84.35. 1.9.35 Mhp. 1.6.40 Ass. Nykøbing Fl.
- Hansen, A. G.**, f.20.12.24 i Vejen. P.&T.1.9.41 Ølgod. 1.1.43 Varde.
- Hansen, A. J.**, f.8.3.91 i Nyborg. P.1.9.07. Fagp.78.11. 1.5.11 Mhp. 1.4.16 Ass. Kh. Fagp.II 52.19. 1.4.20 Jbp.i Kh. 1.11.27 Kh. 1.7.31 Oass. Kh. 1.2.38 Ktr. Kh.V.
- Hansen, A. M. W.**, Frk., f.20.2.89 i Frcia. T.15.10.07. Fagp. 76.09. 1.5.09 Mhp. 1.3.14 Ass. Frcia T. 1.6.32 Ass. Kolding.
- Hansen, A. S.**, Fru (f. Johansen), f.30.3.92 i Assens. P.15.9.09. Fagp.70.13. 1.5.13 Mhp. 1.4.18 Ass. Kh.1.
- Hansen, A. V.**, Kaptajn, f.4.12.95 i Nyborg. P.1.10.12. Fagp. 104.15. 1.12.16 Mhp. 1.10.19 Ass. Kh. 16.5.20 Frcia. 4.10.20 Kh. 1.5.21 Frcia. Fagp.II 65.23. 1.1.26 2.Overpostinsp. 1.1.31 Odense. 1.1.33 Oass. Frcia. 1.10.40 Ktr. Odense.
- Hansen, A. V.**, f.3.7.24 i Assens. P.&T.1.9.40 Assens. 1.2.42 Tønder. Fagp.I 82.43. 25.4.43 Aabenraa. 1.9.43 Mhp. Aabenraa.
- Hansen, B. K.**, Frk., f.3.10.98 paa Frberg. T.1.4.16. Fagp. 81.16. 1.1.17 Mhp. 1.4.22 Ass. Kh.T. 1.7.27 Kh. 24.10.29 Ass. Kh.Htg.
- Hansen, B. R.**, f.5.11.15 i Korsør. P.&T.1.9.32. Fagp.I 81.35. 1.9.35 Mhp. 1.12.39 Ass. Roskilde.
- Hansen, C. E. M.**, f.15.2.15 i Fredericia. P.&T.1.9.43 Aarhus.
- Hansen, C. F. A.**, f.1.11.92, Skydebjerg, Aarup. P.1.3.10. Fagp.69.13. 1.5.13 Mhp. 1.1.17 Ass. Kelderup. 1.6.—31.8.31 kst. Pm. Kelderup. 1.1.40 Postmester i Ulfborg (7.Lkl.).
- Hansen, C. G.**, f.3.2.23 i Vordingborg. P.&T.1.9.39 Korsør. 1.2.41 Slagelse. Fagp.I 81.42. 1.5.42 Kh. 1.9.42 Mhp. Kh.
- Hansen, C. H.**, f.11.10.02 i Rønne. P.1.9.18. Fagp.I 87.21. 1.9.21 Mhp. 1.9.24 Ass. Vordingborg. 1.10.24 Masedsund. 26.4.25 Slagelse. 15.4.27 Rønne. Fagp.II 55.30. 1.5.32 Gdir. 1.6.36 2.Overpostinsp. 1.2.41 Oass. 1.Overpostinsp.
- Hansen, C. J.**, f.29.5.84 i Middelfart. T.29.7.00. 1.4.01 Mhp. Fagp.62.04. 1.6.05 Ass. Frcia T. 1.2.06 Aarhus T. 1.5.10 Kh.T. 1.4.24 Ktr.II Kh.T. 1.7.31 Ktr. Kh.R. 1.8.43 Telegrafbestyrer ved Regnskabskontoret for Telegraf og Rigstelefon (4.Lkl.).

- Hansen, C. O. W., f.12.10.97 i Holbæk. P.1.10.15. Fagp.I-60.19. 1.10.19 Mhp. 1.10.21 Ass. Kh. Fagp.II 49.28. 1.9.28 Girokt. 1.11.40 Oass. Kh.Pakke.
- Hansen, Edith, Fru (f. Hvid), f.2.2.02 i Kh. T.1.9.18 Fagp. 97.19. 1.5.19 Mhp. 1.9.24 Ass. Sønderborg. Postfagp.48.31. Fagp.II 47.38. 1.12.43 kst. Oass. Sønderborg.
- Hansen, Egon, f.4.4.20 i Hjerm. P.&T.1.9.37 Struer. 1.2.39 Ringkøbing. Fagp.I 81.40. 28.4.40 Kh. 1.9.40 Mhp. Kh. 2.5.42 Soldat. 17.10.43 Mhp. Kellerrup.
- Hansen, Erik, f.3.5.21 i Vejle. P.&T. 1.9.38 Jellinge. 1.2.40 Kolding. Fagp.I 89.41. 27.4.41 Kh. 1.9.41 Mhp. Kh. 1.5.43 Mhp. Vejle.
- Hansen, E., Frk., f.25.9.96 i Aarhus. T.1.9.13. Fagp.72.14. 1.6.14 Mhp. 1.10.19 Ass. Vejle. 26.4.31 Ass. Kh.Rtf.
- Hansen, Esther, Fru (f. Nielsen), f.2.10.12 i Vægger. P.&T.1.9.31. Fagp.I 88.34. 1.9.34 Mhp. 1.9.37 Ass. Kh. 29.6.—28.10.39 U.f.Nr. Ass. Kh.N.
- Hansen, Evald, f.29.4.14 i Næstved. P.&T.1.9.30. Fagp.I 66.33. 1.9.33 Mhp. 1937 Radiocertifikat af I.Kl. 1.5.38 Ass. Blaaavad Radio. 1.12.40 Bjerringbro 1.5.42 Kh.T. Fagp. II 47.43. 1.6.43 Ass. Jbp.1 Kh.
- Hansen, Evald, f.18.12.23 i Jerlev. P.&T.1.9.41 Grindsted. 1.1.43 Vejle.
- Hansen, E. A., R*, Medlem af Bestyrelsen for Dansk Post- og Telegrafmuseum, f.25.8.81 i Korsør. T.22.4.97. 1.2.98 Mhp. Fagp.56.00. 1.7.03 Ass. Fracia T. 1.2.07 Gdir. 1.6.15 Ietegraftmester. 1.Ingdstr. 1.4.18 Ingeniørass. 1.Ingdstr. 1.8.21 Gdir. 1.5.34 Telegrafing.II Radiotingtj. 1.5.38 Telegrafingeniør II Gdir. (I.Tekn.Kt.).
- Hansen, E. A., Fru (f. Jakobsen), f.16.5.96 i Randers. T.8.6.14. Fagp.79.17. 1.6.17 Mhp. 1.7.20 Ass. Korsør. 1.7.22 Kh.T. 1.5.25 Korsør. 1.8.—31.12.29 U.f.Nr. Ass. Korsør.
- Hansen, E. B., f.11.2.04 paa Frberg. T.16.8.20. Fagp.75.23. 1.12.23 Mhp. 1.12.26 Ass. Nakskov. 1.5.31 Kh. 1933 Radiocertifikat af I.Kl. 1.6.40 Ass. Kh.T.
- Hansen, E. C. G., f.29.4.20 i Kh. P.&T.1.9.37 Hørsholm. 1.2.39 Kalundborg. Fagp.I 71.40. 28.4.40 Kh. 1.9.40 Mhp. Kh. 1.5.42 Mhp. Køge.
- Hansen, E. C. S. E., Frk., f.3.12.20 i Nykøbing Fl. P.&T. 1.9.38 Nr. Alslev. 1.2.40 Nykøbing Fl. Fagp.I 94.41. 27.4.41 Kh. 1.9.41 Mhp. Kh. 1.11.43 Mhp. Maribo.
- Hansen, E. D., Fru (f. Schou), f.25.8.94 i Skive. T.7.5.11. Fagp.67.14. 1.6.14 Mhp. 1.9.19 Ass. Vejle. 17.4.32 Ass. Kh.Rtf.
- Hansen, E. G., Frk., f.19.8.00 i Odense. T.1.1.18. Fagp.75.18. 1.10.18 Mhp. 1.1.24 Ass. Slagelse. 1.5.—30.9.25 U.f.Nr. Postfagp.43.30. Ass. Slagelse.
- Hansen, E. H., Frk., f.20.10.99 i Nykøbing Fl. T.1.1.18. 1.7.18—15.8.19 Ude af Tgratv. Fagp.74.22. 1.3.22 Mhp. 1.3.25 Ass. Kh.T. 1.6.26 Stege. 1.2.27 Kh.T. 11.7.27 Girokt. 5.2.28 Kh.T. 1.8.33 Afsked paa Gr. af Sygdom. 1.9.34 Ass. Kh.T.
- Hansen, E. M. A., Frk., f.2.2.96 i Kh. T.1.10.14. Fagp.80.15. 1.6.15 Mhp. 1.10.20 Ass. Kh.Rtf.
- Hansen, E. M. O., Fru (f. Nielsen), f.9.10.00 i Helsingør. T.1.1.19. Fagp.87.19. 1.1.22 Mhp. 1.1.25 Ass. Hellerup. 1.7.27 Kh. Postfagp.46.30. 1.10.7.—9.10.31 U.f.Nr. Ass. Kh. Ch.
- Hansen, E. R., Frk., f.1.4.98 i Aarhus. T.1.4.16. Fagp.91.16. 1.1.17 Mhp. 1.4.22 Ass. Aalborg. 6.12.27 Lemvig. 1.2.30 Kh.T. 1.6.30—31.5.31 U.f.Nr. Ass. Kh.Rtf.
- Hansen, E. S., Frk., f.20.11.24 i Næstved. P.&T.1.9.41 Hedehusene. 1.1.43 Ringsted.
- Hansen, E. S., f.13.2.24 i Vordingborg. P.&T.1.9.41 Præstø. 1.1.43 Næstved.
- Hansen, E. T., f.26.5.90 i Fracia. T.11.6.07. Fagp.72/1.10. 1.2.10 Mhp. 1.6.15 Ass. Fracia T. 1.9.16 Kh.T. 1.5.18 Ringkøbing. 1.10.19 Kh.T. 1.7.31 Oass. Kh.T. 1.1.40 Ktr. Kh.Htg.
- Hansen, G. A., Fru (f. Berg), f.24.2.06 i Vejrum. P.1.9.24. Fagp.I 83.27. 1.9.27 Mhp. 1.9.30 Ass. Kh.Ly.
- Hansen, G. C. S., f.14.2.92 i Kh. T.6.9.09. Fagp.65/1.10. 1.1.11 Mhp. 1.3.17 Ass. Kh.T. 1.9.22 Gdir. 1.10.26 Kh.T. 1.7.31 Oass. Kh.R. 1.9.43 Ktr. Kh.R.
- Hansen, G. E. E., kgl. Translatør i Engelsk. f.22.9.79 i Kh. P.1.12.96. 1.9.02 Mhp. 1.5.07 Ass. Kh. 1.5.17 Gdir. 1.6.23 Ktr.II Gdir. 1.7.29 Ktr.I Gdir. 1.4.34 Postmester i Lyngby (4.Lkl.).
- Hansen, G. J. M., f.4.3.10 i Kh. P.&T. 1.9.30. Fagp.I 55.33. 1.9.33 Mhp. 1.9.36 Ass. Kh.Omk.
- Hansen, G. M., Frk., f.25.2.92 i Aalborg. T.1.9.08. Fagp. 84/1.10. 1.2.10 Mhp. 1.3.17 Ass. Aalborg. 1.9.24 Svendborg. 1.11.25 Kh.T. 1.1.36 Oass. Kh.Rtf.
- Hansen, H., f.11.1.85 i Fracia. T.26.3.01. Fagp.77/12.07. 1.10.04 Mhp. 1.5.07 Ass. Fracia T. 1.11.24 Ktr.II Vejle. 1.6.25 Telegrafbestyrer i Kalundborg. 1.10.27 Postmester i Nr. Nebel. 1.6.29 Ktr.II Fracia T. (e. Ans.). 1.2.39 Ktr. Fracia T.
- Hansen, H., f.6.2.24 i Hadbjerg. P.&T.1.9.42 Hammel.
- Hansen, H., f.8.9.25 i Lendemærk. P.&T.1.9.43 Løgumkloster.
- Hansen, H. D., Ritmester, R*, f.23.11.76 i Næsgaard, Stubekøbing. P.1.5.91. 1.9.02 Ass. Nr.Alslev. 1.11.03 Nykøbing M. 1.11.07 Kh. 1.7.15 Gdir. 1.5.18 Ktr.III og 1.10.19 Ktr.II Gdir. 1.5.21 Ktr.I Odense (Best. af Odense 1). 1.5.33 Postmester i Ringsted (4.Lkl.).
- Hansen, H. E. K., f.17.12.20 i Olsker. P.&T.1.9.39 Allinge. 1.2.41 Rønne. Fagp.I 67.42. 1.5.42 Kh. 1.9.42 Mhp. Kh.
- Hansen, H. K. B., f.30.6.23 i Skallerup. P.&T.1.9.39 Ærøskøbing. 1.2.41 Svendborg. 31.5.42 Afsked (e. Ans.). 1.3.43 Svendborg.
- Hansen, H. N. P., f.25.5.13 i Odense. P.&T.1.9.30. Fagp.I 72.33. 1.9.33 Mhp. 1.6.37 Ass. Aarhus. 1.2.38 Ryomgaard. Fagp.II 40.39. 1.5.42 Ass. Aarhus.
- Hansen, H. P., f.31.7.23 i Bøgdgaard, Thorning Sogn. P.&T.1.9.39 Kellerrup. 1.2.41 Holstebro. Fagp.I 97.42. 1.5.42 Lemvig. 1.9.42 Mhp. Lemvig. 1.11.42 Mhp. Aarhus.
- Hansen, H. P., f.27.8.86 i Frejlev. P.19.3.04. Fagp.88.07. 1.11.07 Mhp. 1.11.11 Ass. Struer. 1.6.13 Næstved. 1.2.30 Ktr.II Nyborg. 1.6.33 Ktr. Horsens. 1.8.—30.9.36 kst. Pm. Horsens. 1.3.39 Post- og Telegrafkasserer Randers.
- Hansen, H. P. D. A., cand. phil., f.9.7.95 i Aarhus. P.1.10.14. Fagp.I 84.17. 1.9.19 Mhp. 1.10.20 Ass. Klampenborg. Fagp.II 53.25. 25.5.—31.7.25 kst. Pm. Klampenborg. 1.12.26 Aalborg. 15.6.—30.11.29 kst. Pm. Flauenskjold. 1.8.29 Nr.Sundby. 1.2.34 Kh. 1.3.39 Oass. Kh.Ch.
- Hansen, H. R. G., cand. phil. Løjtnant, f.11.11.75 i Kh. P.10.7.99. 1.6.03 Mhp. 1.5.08 Ass. Viborg. 1.5.15 Lyngby. 1.11.26 Kh. 1.4.32 Postmester i Jægerspris (7.Lkl.).
- Hansen, H. V., f.4.12.06 i Nyborg. P.1.9.24. Fagp.I 71.27. 1.9.27 Mhp. 1.9.30 Ass. Tinglev. 1.10.33 Graasten. 1.2.38 Ass. Kh.Ly.
- Hansen, H. W., f.16.3.25 i Vejle. P.&T.1.9.42 Jellinge.
- Hansen, H. V. N., f.1.7.17 i Vamdrup. P.&T.1.9.35. Fagp.I 98.38. 1.9.38 Mhp. 1940 Forstærkerkursus. 1.9.41 Ass. Kh.Stf. 1.1.43 Ass. Kolding.
- Hansen, I. A., Frk., f.22.10.95 i Fracia. T.7.7.13. Fagp.90.16. 1.8.16 Mhp. 1.11.19 Ass. Slagelse. 1.5.28 Ass. Kh.Rtf.
- Hansen, I. A., Frk., f.30.5.99 i Sorø. T.20.9.16. Fagp.83.19. 1.5.19 Mhp. 1.10.22 Ass. Kh.T. 1.7.27 Kh. Postfagp.35.29. 1.1.36 Ass. Sorø.
- Hansen, I. J. M., Frk., f.9.8.98 i Præstø. T.1.11.15. Fagp. 96.16. 1.8.16 Mhp. 1.11.21 Ass. Kh.T. Postfagp.39.29. 1.4.31 Ass. Kh.9.
- Hansen, I. K., Frk., f.26.5.99 i Badstrup. T.1.12.19. Fagp. 80.22. 1.12.22 Mhp. 1.12.25 Ass. Rønne. 28.4.29 Odense. 29.4.34 Nyborg. 26.4.36 Ass. Odense T.
- Hansen, I. K. H. S., Frk., f.7.5.02 i Kh. T.15.5.19. Fagp. 91.21. 1.6.22 Mhp. 1.6.25 Ass. Kh.T.
- Hansen, J., f.4.9.83 i Lilledal. P.25.11.01. Fagp.48.08. 1.5.08 Mhp. 1.5.14 Ass. Næstved. 1.7.34 Postmester i Fredensborg (7.Lkl.).
- Hansen, J. A., Frk., f.20.9.81 i Ring. T.27.8.00. Fagp.38.04. 1.5.01 Mhp. 1.5.05 Ass. Kh.T. 1.5.25 Ktr.II Kh.T. 1.9.37 Ktr. Kh.Rtf.
- Hansen, J. C., f.22.6.97 i Sønderby, Femø. T.1.5.19. 1916 Radiocertifikat af I.Kl. Fagp.94.20. 1.12.20—31.5.21 U.f.Nr. (Radiotelegrafst). 1.7.22 Mhp. 1.7.25 Ass. Blaaavad Radio. 10.11.30 Kh. Postfagp.45.32. 1.3.34—31.3.35 U.f.Nr. 1.4.35 Roslev 1.4.37 Blaaavad Radio. 15.3.41 Ass. Tarm. 15.2.43 U.f.Nr.
- Hansen, J. K., f.7.9.91 i Marstal. T.4.1.09. Fagp.85.11. 1.6.11 Mhp. 1.10.16 Ass. Odense 15.11.28 Nyborg. Postfagp. 35.30. 1.8.30 Ringsted. 1.10.30 Ass. Kh.Rtf.
- Hansen, J. P., f.13.1.81 i Nekse. P.1.2.99. 1.6.03 Mhp. 1.5.08 Ass. Rønne. 1.11.10 Jellinge. 1.5.12 Ass. Nykøbing M.
- Hansen, K. A., f.13.2.97 i Nyborg. P.1.10.13. Fagp.93.16. 1.12.17 Mhp. 1.10.19 Ass. Kh. Fagp.II 62.24. 1.5.25 Gdir. 1.12.31 Oass. Gdir. 1.6.37 Ktr. Gdir. (Revkt.).
- Hansen, K. A. T., f.16.12.97 i Fracia. T.27.8.14. Fagp.70.17. 1.11.17 Mhp. 1.11.20 Ass. Fracia T. 1.1.21 Ass. Kh.Htg.

- Hansen, K. E., f.19.5.99 paa Thurø. T.1.4.16. Fagp.66.16. 1.1.17 Mhp. 1.4.22 Ass. Svendborg. Postfagp.47.32. 26.4.36 Ass. Tranebjærg.
- Hansen, K. E., Frk. f.7.11.22 i Frcia. P.&T.1.9.41 Mid- delbart. 1.1.43 Kolding.
- Hansen, K. G. N., f.24.5.03 i Kh. T.17.5.20. Fagp.87.22. 1.6.23 Mhp. 1.6.26 Ass. Kh.T. 1933 Radiocertifikat af I.Kl. 1.8.37 Ass. Gdir. (i.Tekn.Kt.).
- Hansen, K. H. T., f.26.6.94 i Frcia. T.1.9.10. Fagp.76.11. 1.6.11 Mhp. 1.7.19 Ass. Kh.Htg.
- Hansen, K. I., f.27.3.18 i Stubbeköbing. P.&T.1.9.35. Fagp.I 101.38. Tildelt Joseph Michaëlsens Mindemedaille. 1.9.38 Mhp. 1940 Radiocertifikat af I.Kl. 1.4.42 Ass. Kh.T. 1943 Forstærkerkursus. Ass. Kh.T.
- Hansen, K. M., Frk., f.27.10.96 i Gummerup. T.1.4.16. Fagp. 92.16. 1.1.17 Mhp. 1.4.22 Ass. Kh.T. 1.9.22 Chlund. 1.7.27 Kh. Postfagp.50.31. Ass. Kh.Gj.
- Hansen, K. S., f.5.9.19 i Næstelsø. P.&T.1.9.37. Fagp.I 80.40. 1.9.40 Mhp. 1.10.43 Ass. Kh.
- Hansen, K. V., f.24.9.97 paa Skarø. T.1.10.14. Fagp.83.15. 1.6.15 Mhp. 1.10.20 Ass. Gdir. 1.12.20 Tønder. 1.9.22 Kh.T. 1923 Radiocertifikat af I.Kl. 1.7.24—30.6.25 U.f.Nr. (Radiotelegrafst). 1.11.28—1.10.29 og 1.9.32—30.9.33 U.f.Nr. (Radiotelegrafst ved University of Michigans Grønd- landsekspeditioner). 1937 Kursus i Overdragning ved St. Nord. 1.6.38 Oass. Lyngby Radio.
- Hansen, K. V., f.25.9.12 i Odense. P.&T.1.9.31. Fagp.I 79.34. 1.9.34 Mhp. 1.9.37 Ass. Kolding. Fagp.II 42.42. 1.3.43 Ass. Jbp.2 Frcia.
- Hansen, K. V., f.12.11.25 i Tolstrup. P.&T.1.9.42 Tølløse.
- Hansen, L. D., f.29.10.93 i Assens. P.1.10.10. Fagp.93.14. 1.8.14 Mhp. 1.11.18 Ass. Thorshavn. 1.7.22 Kh. Fagp.II 66.25. 1.5.25 Girokt. 1.12.29 Gdir. 1.7.31 Oass. Thorshavn. 1.5.36 Ktr. Thorshavn.
- Hansen, L. L. F., f.20.11.90 i Vejle. P.1.3.08. Fagp.86.12. 1.5.12 Mhp. 1.12.15 Ass. Brande. 1.12.16 Vejle. Fagp.II 52.19. 1.10.19 Kh. 1.7.31 Oass. Kh. 1.7.38 Ktr. Kh.K.
- Hansen, L. P., R*, f.13.2.83 i Slagslunde. P.1.1.00. Fagp. 82.03. 1.3.04 Mhp. 1.9.08 Ass. Nysköbing Fl. 1.5.09 Klam- penborg. 1.5.12 Kh. 1.1.16 Opm.s Kt. 1.8.20 Ktr.II Opm.s Kt. 1.11.21 Kh. 1.5.28 Ktr.I Kh. 1.7.31 Overkontrolør Kh. 1.9.37 Postmester ved Frederiksborg Pkt. (4.Lkl.).
- Hansen, L. S. C., f.5.1.00 i Svendborg. P.&T.1.5.33 som Telegrafmester II Gdir. 1.5.36 Telegrafmester I Gdir. 1.4.37 Konstruktor I Gdir.(3.Tekn.Kt.).
- Hansen, M., Fru (i Sillesen), f.25.9.97 i Varde. T.1.2.17. Fagp.74.17. 1.11.17 Mhp. 1.2.23 Ass. Kh.Rtf.
- Hansen, M. C., f.20.7.91 paa Thurø. T.17.10.07. Fagp.76^{1/2}.09. 1.5.09 Mhp. 1913 Radiocertifikat af I.Kl. 1.7.14—30.6.15 U.f.Nr. 1.8.16 Ass. Odense. 1931 Forstærkerkursus. 1.10.34 Oass. Odense T. 1.10.42 Ktr. Odense T.
- Hansen, M. K., Frk., f.21.3.88 i Kh. T.22.5.08. Fagp.57^{1/2}.10. 1.5.10 Mhp. 1.9.—31.12.11 U.f.Nr. 1.4.13 Ass. Kh.T. 27.3.19 Ass. Gdir.(4.Ekspkt.).
- Hansen, M. S. T., f.13.11.14 i Dalum. P.&T.1.9.31. Fagp.I 87.34. 1.9.34 Mhp. 1.12.38 Ass. Sønderborg. Fagp.II 45.41. Ass. Sønderborg.
- Hansen, M. V., cand. polyt., f.5.7.15 i Aarhus. P.&T.17.6.40 som Hjelpeingeniør. 1.7.43 Ingeniør Kabelingeniørtj.
- Hansen, M. V. S., fhv. Formand for Dansk Postforening, f.1.3.88 i Kalø, Saksköbing. P.26.11.05. Fagp.81.10. 1.5.10 Mhp. 1.5.14 Ass. Kh. 1.4.20 Girokt. 1929 Sommerpost- eksp. Snekersten. 1.10.29 Ktr.II Opm.s Kt. 1.9.30 Ktr.I Jbp.1 Kh. 1.9.35 Kh. 1.5.37 Overkontrolør Kh.Ap.
- Hansen, N. E., cand. phil., f.7.8.90 i Faaborg. P.1.10.05. Fagp.93.10. 1.5.10 Mhp. 1.1.16 Ass. Kh. 1.1.30 Ktr.II Kh. 1.11.32 Ktr. Kh. 1.5.40 Postmester ved Postvæsenets Op- lysningskontor og Returnkt. (5.Lkl.).
- Hansen, N. M., Frk., f.1.9.97 i Odense. T.1.9.17. Fagp.90.18. 1.6.18 Mhp. 1.9.23 Ass. Odense T.
- Hansen, N. O., f.30.5.91 i Kh. P.20.2.07. Fagp.95.11. 1.5.11 Mhp. 1.6.16 Ass. Kh. 1.7.31 Oass. Kh. 1.11.36 Ktr. Kh.K.
- Hansen, N. V., f.28.4.13 i Holsted. P.&T.1.9.30. Fagp.I 64.33. 1.9.33 Mhp. 1.5.37 Ass. Løgstør. 1.4.38 Ass. Tønder.
- Hansen, O., f.23.6.15 i Maribo. P.&T.1.9.31. Fagp.I 78.34. 1.9.34 Mhp. 1938 Radiocertifikat af I.Kl. 1.7.39 Ass. Kh. 1.6.40 Kh.T. Fagp.II 49.43. 1.6.43 Ass. Jbp.1 Kh.
- Hansen, O. B., Løjtnant, f.4.3.86 i Middelfart. P.1.8.02. Fagp.64.05. 1.11.06 Mhp. 1.5.11 Ass. Skive. 1.6.—30.6.16 kst. Pm. Skive. 1.5.30 Ktr.II Skive. 1.8.37 Ktr. Skive.
- Hansen, O. C., f.21.8.21 i Frcia. P.&T.1.9.37 Bogense. 1.2.39 Frcia. Fagp.I 94.40. 28.4.40 Kh. 1.9.40 Mhp. Kh. 1.5.42 Mhp. Svendborg.
- Hansen, O. R., f.18.1.18 i Kh. P.&T.1.9.34. Fagp.I 81.37. 1.9.37 Mhp. 1940 Radiocertifikat af I.Kl. 1.2.42 Ass. Frværk.
- Hansen, P. A., f.1.6.25 i Svaneke. P.&T.1.9.41 Gudhjem. 1.1.43 Rønne.
- Hansen, P. E., f.19.3.22 i Ulstrup. P.&T.1.9.38 Mariager. 1.2.40 Ringköbing. Fagp.I81.41. 27.4.41 Kh. 1.9.41 Mhp. Kh. 1.3.43 Mhp. Aarhus T.
- Hansen, P. R., f.18.8.91 paa Thurø. T.7.9.09. Fagp.62^{1/2}.10. 1.1.11 Mhp. 1.9.16 Ass. Svendborg. 1931 Forstærkerkursus. 1.5.34 Oass. Svendborg.
- Hansen, P. T., f.8.4.84 i Brønderslev. P.15.11.00. Fagp.51.05. 1.5.07 Mhp. 1.5.11 Ass. Aalborg. 1.7.20 Jbp.2 Aalborg. 1.7.26 Aalborg. 1.9.29 Ktr.II Aalborg. 1.11.36 Ktr. Aal- borg. (Fra 9.12.37 Best. af Aalborg 3). 1.5.41 Post- og Telegrafkasserer Aalborg.
- Hansen, P. V., f.6.12.81 i Kerteminde. P.1.5.98. 1.9.02 Mhp. 1.8.07 Ass. Odense. 1.12.10 Brønderslev. 1920 Sommer- posteksp. Rungsted. 21.9.—31.10.21 kst. Pm. Brønders- lev. Ass. Brønderslev.
- Hansen, R., f.3.3.14 i Lindelse. P.&T.1.9.30. Fagp.I 86.33. 1.9.33 Mhp. 1.4.38 Ass. Kh. Fagp.II 52.40. 1.11.41 Ass. Jbp.1 Kh.
- Hansen, S., f.22.2.14 i Knudstrup. P.&T.1.9.32. Fagp.I 63.35. 1.9.35 Mhp. 1.9.38 Ass. Tranebjærg.
- Hansen, S. A., f.4.3.02 paa Frberg. T.16.8.19. Fagp.108.21. 1.9.22 Mhp. 1.2.—31.8.24 U.f.Nr. 1.4.26 Ass. Kh.T. Post- fagp.47.31. 1932 Forstærkerkursus og Kursus i Maale- og Splidseteknik. 7.12.33 Radioingtj. 1.5.37 Radiofonitj. 1.5.42 Oass. Radiotontj.
- Hansen, S. A., Fru (f. Mencke), f.6.10.93 i Frcia. T.1.9.13. Fagp.82.14. 1.6.14 Mhp. 1.11.18 Ass. Kh.T. 1.5.19 Nak- skov. 1.10.24 Ass. Kh.Htg. 1.9.42 Oass. Kh.Htg.
- Hansen, S. A. E., f.15.8.95 i Kh. T.1.5.18 som Telegrafbud. 1.9.20 Overtelegrafbud II. 1.10.23 Elevudd. Fagp.79.26. 1.5.26 Mhp. 1.5.27 Ass. Kh.T.
- Hansen, S. B., f.24.10.03 i Ringköbing. T.16.8.19. Fagp.80.21. 1.9.22 Mhp. 1.9.25 Ass. Frcia. T. 4.12.30 Sønderborg. 1.5.32 Kolding. Postfagp.44.33. Ass. Kolding.
- Hansen, S. E., f.29.3.96 i Retterup, Næstved. P.1.6.19 som Postbud. Postbudfagp.46.21. 1.4.22 Elevudd. Fagp.I 68.23. 1.4.23 Mhp. 1.6.25 Ass. Esbjerg. 1.11.26 Tinglev. 27.4.30 Hillerød. 1.5.31 Roslev. 1.10.33 Tinglev. 1.4.42 Tønder. 1.11.42 Ass. Tinglev.
- Hansen, S. J., f.8.2.06 i Briksbøl. T.16.9.22. Fagp.89.25. 1.10.25 Mhp. 1.10.28 Ass. Vordingborg. 1.11.28 Esbjerg. 28.4.29 Herning. Postfagp.53.31. Fagp.II 52.34. 25.4.35 Ass. Esbjerg.
- Hansen, S.L.M., Frk., f.15.3.01 i Kh. P.1.3.19. Fagp.I 94.22. 1.3.22 Mhp. 1.3.25 Ass. Kh.Told.
- Hansen, S. N., Frk., f.27.5.17 i Vejrup. P.&T.1.12.34 som Ekstrakontorist. 1.6.41 Kontorist. 1.9.41 Elev i Vejen. Fagp.I 63.43. 25.4.43 Kh.
- Hansen, S. P. H., f.11.4.19 i Kh. P.&T.1.9.37 Frværk. 1.2.39 Helsingør. 28.4.40 Hillerød. Fagp.I 67.41. 1.5.41 Mhp. Hillerød. 1.5.42 Mhp. Kh.
- Hansen, V., cand. phil., Løjtnant, f.25.9.84 i Herløv. P.25.9.03. Fagp.61.08. 1.5.08 Mhp. 1.11.09—28.2.10 U.f.Nr. 1.5.14 Ass. Kh. 1.6.14—31.1.15 og 1.1.—30.4.16 U.f.Nr. 1926 Sommerposteksp. Humlebæk. 1.7.31 Oass. Kh. 8.3.— 30.4.35 og 1.2.—28.2.43 kst. Pm. Kh.19 Oass. Kh.19.
- Hansen, V., f.30.1.93 i Humble. P.1.3.10. Fagp.68.13. 1.12.13 Mhp. 1.2.18 Ass. Rønde. Fagp.II 50.23. 1.5.24 Odense. 1.11.31—31.1.32 kst. Pm. Ørbæk. 1.4.35 Oass. Nyborg. 1.8.42 Ktr. Nyborg.
- Hansen, V., f.25.3.26 i Odense. P.&T.1.9.43 Kerteminde.
- Hansen, V. E., f.28.8.92 i Nyborg. P.15.9.08. Fagp.73.12. 1.10.12 Mhp. 1.9.17 Ass. Lohals. Fagp.II 45.21. 1.1.25 Odense. 1.9.33 Oass. Odense. 1.1.41 Ktr. Næstved.
- Harbild, O. M. A., Løjtnant, f.3.1.13 i Horsens. P.&T.1.9.30. Fagp.I 74.33. 1.9.33 Mhp. 1.2.37 Ass. Frcia. T. 1.4.38 Kh. Fagp.II 53.42. Ass. Kh. Postkørselskt.
- Harder, E., Frk., f.1.1.94 i Frcia. T.1.9.13. Fagp.84.14. 1.6.14 Mhp. 1.1.19 Ass. Kh.Rtf. 1.4.43 Oass. Kh.Rtf.
- Harder, P. O. L., cand. jur., R*, f.1.5.85 i Kh. P.1.4.13 kst. og 1.11.13 Ass. Gdir. Fagp.I 82.17. 1.10.19 Sekretær Gdir. 1.11.24 Fuldmægtig Gdir. 3.1.—15.3.30 Deltaget i Under-

- visningen paa l'École Nationale Supérieure des Postes, Télégraphes, et Téléphones i Paris. 1.5.33—30.9.34 Sekretær ved Kommissionen for Post- og Telegrafvæsenets Fagprøver. 1.5.33 Ekspeditionsskretær Gdir. 1.11.41 Kontorchef Gdir. (2.Ekspkt.).
- Harkjær, V.**, f.23.3.22 i Hundborg. P.&T.1.9.39 Aabybro. 1.2.41 Thisted. Fagp.I 87.42. 1.5.42 Viborg. 1.9.42 Mhp. Viborg. 20.10.43 Mhp. Kh.
- Hartlev, I.**, Frk., f.5.4.26 i Blaaehøj. P.&T.1.9.42 Grindsted.
- Hasberg, T.**, f.17.2.22 i Frčia. P.&T.1.9.39 Middelfart. 1.2.41 Frčia. Fagp.I 69.42. 1.5.42 Kh. 1.9.42 Mhp. Kh. 3.5.43 Mhp. Soldat. 18.10.20 Mhp. Kh.
- Haslev, A. M.**, Frk., f.4.10.39 i Hørby. T.1.9.17. Fagp.76.18. 1.6.18 Mhp. 1.9.23 Ass. Kh.Rtf.
- Hasling, H. J. A.**, f.15.5.65 i Frejlev. P.19.10.03. Fagp.52.08. 1.5.08 Mhp. 1.5.14 Ass. Kh. 1936 Sommerposteksp. Snekersten. Ass. Kh.17.
- Hasløv, O. K. K. V.**, f.10.9.11 i Kh. P.&T.1.9.30. Fagp.I 83.33. 1.9.33 Mhp. 1.9.36 Ass. Nykøbing Fl. Fagp.II 48.40. 1.1.42 Ass. Jbp.I Kh.
- Hasselager, A. V. B.**, Kaptajn, R*, f.19.6.79 i Fredensborg. P.1.11.96. 1.9.02 Mhp. 1.5.07 Ass. Kh. 1.6.19 Ktr.III og 1.10.19 Ktr.II Randers. 1.11.24 Ktr.I Esbjerg. 1.4.35 Postmester i Tønder. 1.3.38 Postmester i Hillerød (4.Lkl.).
- Hasselbalch S. H.**, Civilingeniør, f.20.9.09 i Kh. P.&T.1.4.37 som Hjelpeingeniør, 1.4.39 Ingeniør Kabelingjt. 15.9.43 Ingeniør Gdir. (Telegraflaboratoriet).
- Hasting, K. F. K.**, cand. jur., f.1.8.77 paa Frberg. P.3.6.93. 1.9.02 Mhp. 1.6.04 Ass. Kh. 1.11.07 Gdir. 1.7.15 Fuldmægtig Gdir. 1.6.—31.12.27 kst. og 1.1.28 Postinspektør 1.Dstr. 1.6.30 Postmester ved Sønderbo Pkt. (3.Lkl.).
- Hauerslev, E. L.**, f.20.2.98 i Aalborg. T.6.9.13. Fagp.97.15. 1.6.15 Mhp. 1.11.19 Ass. Kh.T. 12.1.20 Gdir. 1922 1.Præmie i Wheatstone ved den internationale Telegrafkonkurrence i Berlin. 15.11.27 Nr. Sundby. Postfagp.52.29. Fagp.II 60.31. 1.5.31 4.Overpostinsp. 1.11.33 Oass. 2.Indstrs Kt. 1.5.37 Fuldmægtig Gdir. (4.Ekspkt.).
- Haugaard, C. P.**, f.19.1.76 i Bjertrup. P.1.10.93. 1.9.02 Mhp. 1.5.05 Ass. Jbp.I Nyborg. 1.5.06 Jbp.I Kh. 1919 Sommerposteksp. Vedbæk. 1.12.20—31.1.21 kst. Pm. Sandved. 1.5.30 Ktr.II Jbp.I Kh.
- Hauschildt, G. H.**, f.23.4.22 i Skagen. P.&T.1.9.38 Skagen. 1.2.40 Frhavn. Fagp.I 55.41. 27.4.41 Kh. 1.9.41 Mhp. Kh. 1.5.43 Mhp. Sindal.
- Häuser, S. M. W.**, f.8.4.25 i Assens. P.&T.1.9.41 Assens. 1.1.43 Sønderborg.
- Hebsgaard, H. N.**, f.7.6.14 i Hurup. P.&T.15.7.41 som Hjelpekonstruktør. 1.8.43 Konstruktor III 3.Indstr. (Aarhus).
- Hedal, A. V.**, f.22.10.03 i Odense. T.17.5.20. Fagp.90.22. 1.6.23 Mhp. 1.6.26 Ass. Odense T. 1.5.28 Kh. 1.12.28 Odense. Postfagp.51.32. Fagp.II 62.35. 1937 Forstærkerkursus. 1.11.38 Gdir. 1.7.43 Oass. Girokt.
- Hedegaard, C. E.**, f.22.7.98 i Skanderborg. T.1.5.16. Fagp. 92.18. 1.10.18 Mhp. 1.5.22 Ass. Aarhus T. 1.5.28 Aarhus. Postfagp.40.29. Fagp.II 38.34. 1.1.40 Oass. Hobro.
- Heegaard, F. D.**, Civilingeniør, R*, f.24.1.98 i Kh. T.1.5.26 1.5.27 Ingeniørass. og 1.7.31 Telegrafingeniør II Radioingjt. 1.11.35 Kontorchef Gdir. 1.5.37 Telegrafingeniør I Radiofonitj.
- Heflebower, A. S.**, Fru (f. From-Petersen), f.14.1.97 i Kh. T.1.10.14. Fagp.80.15. 1.6.15 Mhp. 1.10.20 Ass. Kh.Htg. 1.4.43 Oass. Kh.Htg.
- Heibøll, H. C.**, f.13.5.88 i Varde. P.1.10.04. Fagp.70.07. 1.11.07 Mhp. 1.6.13 Ass. Skern. 1.12.13—31.1.14 kst. Pm. Skern. 1.5.14 Fredensborg. 1.5.16 Kh. Fagp.II 47.18. 1.11.33 Postmester i Svaneke (7.Lkl.).
- Helde, A. R.**, R*, f.12.1.81 i Grenaa. P.1.8.97. 1.9.02 Mhp. 1.5.07 Ass. Jbp.2 Frčia. 1.5.18 Frčia. 1.5.23 Ktr.II Frčia. 1.11.28 Ktr.I Frčia. 6.10.—30.11.34 kst. Pm. Frčia. 1.5.37 Postmester i Hobro (4.Lkl.).
- Hein, B. S.**, f.15.2.24 i Horsens. P.&T.1.9.41 Brande. 1.1.43 Horsens.
- Heine, G.**, Fru (f. Luplau), f.23.6.96 i Aalborg. T.15.10.15. Fagp.84.18. 1.6.18 Mhp. 1.11.21 Ass. Aalborg. 1.11.26 Ass. Kh.Htg.
- Hejn, A.**, f.20.12.00 i Opsneum. T.1.5.19. Fagp.81.21. 1.5.22 Mhp. 1.5.25 Ass. Frčia T. 1.7.27 Esbjerg. Postfagp.38.30. 1931 Forstærkerkursus. Fagp.II 41.34. 1.1.43 Oass. Varde.
- Helbo, A. P. K. L.**, f.1.7.91 i Holme, Ebeltoft. P.25.3.07. Fagp.57.11. 1.5.11 Mhp. 1.7.16 Ass. Hammel. 1.5.20 Grenaa. 1.5.22 Kh. 1.4.43 Oass. Kh.10.
- Helbo, W. E.**, Fru (f. Petersen), f.11.12.01 i Harridslev, Randers. P.1.9.18. Fagp.I 66.21. 1.9.21 Mhp. 1.9.24 Ass. Kh. 1.6.—30.9.29 U.f.Nr. Ass. Kh.11.
- Helleskov, R.**, f. 28.7.95 i Faaborg. P.1.10.13. Fagp.85.16. 1.10.18 Mhp. 1.10.19 Ass. Odense. 1.8.20 Kerterminde. 1.9.37 Oass. Skive. 1.11.42 Oass. Roskilde.
- Helmig, A.**, f.16.5.17 i Vemmenæs. P.&T.1.9.34. Fagp.I 86.37. 1.9.37 Mhp. 1.6.41 Ass. Rudekøbing.
- Helms, L. P. L.**, f.22.3.82 i Helnæs, Ebberup. P.1.10.01. Fagp.56.04. 1.1.06 Mhp. 1.6.09 Ass. Jbp.2 Frčia. 1.5.18 Jbp.1 Kh. 1.10.31 Oass. Jbp.1 Kh.
- Heltov, E. M.**, Frk., f.15.1.17 i Odense. P.&T.1.9.35. Fagp.I 99.38. 1.9.38 Mhp. 1940 Forstærkerkursus. 1.9.41 Ass. Nyborg.
- Heltov, G. E.**, Frk., f. 15.7.21 i Odense. P.&T.1.9.38 Otterup. 1.4.40 Kh. Fagp.I 99.41. 27.4.41 Herning. 1.9.41 Mhp. Herning. 1.5.43 Mhp. Odense.
- Henningsen, E. M. J.**, Fru (f. Jensen), f.6.3.02 i Holmdrup. T.15.5.19. Fagp.77.21. 1.6.22 Mhp. 1.6.25 Ass. Svendborg. 1.4.31 Ass. Kh.T.
- Henrichsen, E. E.**, f. 23.7.96 i Kh. T.1.9.12. Fagp.66.13. 1.6.13 Mhp. 1.5.—30.9.19. U.f.Nr. 1.10.19 Ass. Kh.Htg. 1.9.42 Oass. Kh.Htg.
- Henrichsen, H. E.**, Frk., f.8.3.95 i Hobro. T.8.1.13. Fagp. 89.16. 1.8.16 Mhp. 1.11.19 Ass. Hobro.
- Henriksen, A. G.**, f.13.10.92 i Kh. T.1.9.08. Fagp.60.10. 1.2.10 Mhp. 1.9.16—30.6.17 U.f.Nr. 1.11.17 Ass. Gdir. 15.7.19 Kh.T. 1.11.20 Telegraflaborat. 1930 Forstærkerkursus og Kursus i Maale- og Splidseteknik. 1.5.30 Ktr.II Nykøbing Fl. 1.7.33 Kh.T. 1.5.36 Ktr. Kh.Rtf.
- Henriksen, E.**, Frk., f.13.8.87 i Starup. T.22.7.05. 28.5—18.8.06 Ude af Tgratv. 1.4.07 Mhp. Fagp.76.11. 1.9.12 Ass. Kolding.
- Henriksen, G.**, f.30.8.23 i Kh. P.&T.1.9.39 Kh. 1.2.41 Ringsted. Fagp.I 98.42. 1.5.42 Slagelse. 1.9.42 Mhp. Slagelse.
- Henriksen, K. K.**, f. 30.7.16 i Marstal. P.&T.1.9.32 Fagp.I 98.35. 1.9.35 Mhp. 1940 Forstærkerkursus. 1.8.40 Ass. Kh.T. 1.9.40 Ass. Gdir. Fagp.II 62.43. Ass. Gdir. (2. Tekn.Kt.).
- Henriksen, K. M.**, f.20.11.01 i Brangstrup, Ringe. P.1.9.18. Fagp.I 89.21. 1.9.21 Mhp. 1.9.24 Ass. Frčia. Fagp.II 58.28. 1.10.28 Odense. 1.10.31 Frčia. 1.11.31 Jbp.2 Frčia. 1.11.31 Frčia. 1.5.41 Oass. Nakskov.
- Henriksen, K. O.**, f.7.9.12 i Kh. P.&T.1.9.32. Fagp.I 83.35. 1.9.35 Mhp. 1.9.38 Ass. Kh. Fagp.II 41.40. 1.10.41 Ass. Girokt.
- Henriksen, O.**, f.8.1.26 i Haslev. P.&T.1.9.43 Vordingborg.
- Henriksen, O. C. W.**, Kaptajn, R*, Mindetegnet for dansk Krigsfangehjælp. Preuss. Røde Kors Erindringsmed. af 2. og 3.Kl., Østrigsk Røde Kors Ærestegn af 2.Kl. m. Krigsdek., f.7.7.77 i Kerterminde. P.1.9.94. 1.9.02 Mhp. 1.5.05 Ass. Odense. 1.3.20 Ktr.II Odense. 1.9.26 Ktr.I Odense. 1.7.31 Overkontrolør Odense. 1.4.36 Postmester i Slagelse (4.Lkl.).
- Henriksen, R. H.**, Frk., f.26.1.22 i Frčia. P.&T.1.9.40 Jellinge. 1.2.42 Frčia. Fagp.I 97.43. 25.4.43 Kh. 1.9.43 Mhp. Kh.
- Henriksen, V.**, f.9.6.91 i Gjerlev, Frsund. P.3.11.06. Fagp. 46.11. 1.5.11 Mhp. 1.7.16 Ass. Lundby. 12.5.29 Vordingborg. 24.5.37 kst. og 1.7.37 Postmester i Borre (7.Lkl.).
- Henriksen, V. K.**, f.28.1.12 i Nekso. P.&T.1.9.30. Fagp.I 66.33. 1.9.33 Mhp. 1.9.36 Ass. Maribo. 1.2.38 Ass. Rønne.
- Hergaard, H. C.**, f.22.2.96 i Odder. P.1.10.12. Fagp.90.15. 1.12.16 Mhp. 1.10.19 Ass. Aarhus. 15.6.20 Kolby. 1.3.22 Aarhus. Fagp.II 52.28. 1.5.29 Jbp.2 Frčia. 1.5.35 Frčia. 1.11.36 Oass. Herning. 1.5.38 Jbp.2. 1.5.42 Oass. Kh.Ch.
- Hermansen, A. V. M.**, f.23.10.79 i Roholte, Fakse. P.20.8.96. 1.9.02 Mhp. 1.5.07 Ass. Brønderslev. 1.12.10 Jbp.2 Frčia. 1.4.27 Postmester i Karby. 1.10.38 Postmester i Jyderup (6.Lkl.).
- Hermansen, E. A.**, f.13.5.03 i Aarhus. T.16.9.22. Fagp.98.25. 1.10.25 Mhp. 1.10.28 Ass. Haderslev. 1.4.29 Kh. Postfagp. 37.31. 1.5.32 Kolding. 1.5.35 Nykøbing S. Fagp.II 46.37. 1.10.37 Ringsted. 1.1.43 Ass. Randers.
- Hermansen, E. F.**, Fru (f. Jørgensen), f.1.10.97 i Marstal. T.31.7.15. Fap.110.18. 1.10.18 Mhp. 1.10.21 Ass. Marstal. Postfagp.46.29. Ass. Marstal.

- Hermansen, H. A., cand. phil., f.1.6.95 i Kh. P.1.10.14. Fagp.I 80.17. 1.10.19 Mhp. 1.10.20 Ass. Hillerød. Fagp.II 43.28. 1.11.35—30.4.36 U.f.Nr. 15.10.36 Kh. 1.2.38 Girokt. 1.7.39 Oass. Kh.Hot.
- Hermansen, W., f.10.12.07 i Marstal. P.1.9.24. Fagp.I 76.27. 1.9.27 Mhp. 1.9.30 Ass. Slagelse. 1.2.33 Helsingør. Fagp.II 38.34. 1.9.35 Tølløse, 1.11.39 Helsingør, 12.10.—30.11.42 kst. Pm. Tølløse. Ass. Helsingør.
- Hertz, O. M. E., cand. phil., f.19.12.84 i Nyborg. P.1.4.13 som Ass. Gdir. Fagp.84.14. 1.10.20 kst. og 1.5.21 Ktr.II Gdir. 1.12.31 Ktr. Gdir.(3.Tekn.Kt.).
- Hess, G. L., Fru (f. Nielsen), f.22.8.11 paa Frberg. P.&T. 1.9.31. Fagp.I 88.34. 1.9.34 Mhp. 1.9.37 Ass. Kh. Fagp.II 60.40. 1.11.40 Gdir. 1.6.42 Ass. Kh.22.
- Hesselberg, E., f.12.3.22 i Sønderup. P.&T.1.9.38 Kh. Fagp.I 86.41. 27.4.41 Kolding. 1.9.41 Mhp. Kolding. 1.5.43 Mhp. Holbæk.
- Hesseldahl, R., Fru (f. Bak), f.26.11.01 i Kristrup. T.16.8.19. Fagp.93.21. 1.9.22 Mhp. 1.9.25 Ass. Kh.T. 1.6.26 Aarhus.T. Hesselhoit, K. E., f.4.4.27 i Højen. P.&T.1.9.43 Skagen.
- Hessner, V. B., f.4.3.11 i Esbjerg. P.&T.1.9.30 Fagp.I 76.33. 1.9.33 Mhp. 1.9.36 Ass. Kh. 1.11.36 Girokt. Fagp.II 49.39. 1.5.42 Ass. Jbp.I Kh.
- Hildestad, C. A., f.4.10.97 i Hinnerupbroby. P.1.10.14. Fagp.I 62.17. 1.10.19 Mhp. 1.10.20 Ass. Kh. Fagp.II 45.26. 15.5.30 Jbp.I Kh. 1.5.36 Kh. 1939 Sommerposteksp. Humlebæk. 1.10.39 Oass. Kh.F.
- Hildestad, E. M., Frk., f.13.1.93 i Aarhus. P.1.10.12. Fagp. 95.15. 1.6.17 Mhp. 1.10.19 Ass. Galten. 15.4.—17.5.20 U.f.Nr. 18.5.20 Silkeborg. 16.4.—12.7.21 U.f.Nr. 13.7.21 Nr. Nebel. 15.2.23 Ass. Vejle.
- Hillestrøm, A. W. L., Civilingeniør, f.18.1.08 i Kh. P.&T. 1.3.33 som Hjælpeingeniør. 14.2.34 Kabelingeniørtj. 1.5.37 Ingeniør Gdir. 15.2.40 Kabling.tj. 1.5.41 Telegrafingeniør II Gdir.(Telegraflaboratoriet).
- Hindevad, A., Fru (f. Hakonsen), f.8.11.99 i Aarhus. T.2.2.17. Fagp.99.17. 1.11.17 Mhp. 1.3.23 Ass. Aarhus.T. 1.6.26 Kh.T. 1.5.—31.10.29 og 23.2.—22.8.34 U.f.Nr. Ass. Kh.T.
- Hindsgert, E., Fru (f. Lundbeck), f.10.12.91 paa Frberg. T.1.9.08. Fagp.92²/r.10. 1.2.10 Mhp. 1.1.17 Ass. Kh.Htg.
- Hjardemaal, R. L., f.27.9.92 i Snertinge. P.15.9.08. Fagp. 52.12. 1.5.12 Mhp. 1.10.17 Ass. Vejen. 1.11.17 Lemvig. 5.5.20 Kalundborg. 26.4.25 Kh. 1.4.—30.4.40 kst. Pm. Kh.4. 1941 Sommerposteksp. Espergårde, 1.5.42 Postmester i Føllenslev (7.Lkl.).
- Hjelmar, G., f.8.1.16 i Kh. P.&T.1.9.34. Fagp.I 80.37. 1.9.37 Mhp. 1.9.40 Ass. Kh. 1.10.40 Ass. Aarhus.
- Hjort, G. V. K., cand. jur., Sekretær i Julemærkekomi-téen, f.25.8.94 i Ringsted. P.1.4.11. Fagp.91.14. 1.5.14 Mhp. 1.9.19 Ass. Kh. 1.10.20 Gdir. Fagp.II 54.21. 1.2.25 Sekretær Gdir. 1.4.33 Fuldmægtig Gdir. 1.2.38 Eks-peditionssekretær Gdir. 1.4.42 Kontorchef Gdir.(3. Tekn.Kt.).
- Hjort, K., Frk., f.21.9.91 i Aarby. T.1.9.09. Fagp.84²/r.10. 1.1.11 Mhp. 1.10.16 Ass. Odense T. 1.7.43 Oass. Odense T.
- Hjort, K. M., cand. polit., f.10.11.92 i Ribe. P.1.10.12. Fagp. 89.15. 1.11.15 Ass. Revisionen. 1.10.16 Gdir. 1.2.24 Sekretær Gdir. 1.7. kst. og 1.9.31 Fuldmægtig Gdir. 1.4.42 Sekretær (e. Ans. paa Gr. af Sygdom) Gdir.(Revtk.).
- Hjorth, K. J. A., Fru (f. Michaelsen), f.6.12.99 i Kh. T.16.8.19. Fagp.94.22. 1.9.22 Mhp. 1.9.25 Ass. Odense T.
- Hjorth-Nielsen, H. E., R.* D.M., Ridder af den svenske Nordstjerneorden, Medlem af Bestyrelsen for Dansk Post- og Telegrafmuseum og Inspektør ved Museet, Post- og Telegrafvæsenets Repræsentant i Statens Stednavneudvalg, f.7.1.78 i Kh. P.17.7.95. 1.9.02 Mhp. 1.5.06 Ass. Frcia. 1.5.08 Kh. 1.5.17 Gdir. 1.6.23 Ktr.II Gdir. 1.12.27 Ktr.I Gdir. (Post- og Telegrafmuseum).
- Holbech, J. K., Frk., f.22.10.02 i Frcia. T.16.8.19. Fagp. 81.21. 1.9.22 Mhp. 1.9.25 Ass. Frcia T. 1.8.27 Haderslev. 1.4.29 Ass. Kolding.
- Holck, M. S., Frk., f.13.9.85 i Nakskov. P.1.5.03. Fagp. 91.06. 1.5.07 Mhp. 1.5.12 Ass. Kh. 1928 Sommerposteksp. Humlebæk. 1.11.29 Ktr.II Kh. 1.10.31 Ktr. Kh.K.
- Holder-Richsen, V. J., f.15.8.25 i Kh. P.&T.1.9.42 Kh.
- Holk, M. C., f.2.5.94 i Hjørring. P.1.4.11. Fagp.76.14. 1.9.15 Mhp. 1.6.19 Ass. Skagen. 1.7.20 Hobro. Fagp.II 41.24. 1.10.35 Oass. Maribo. 1.4.43 Ktr. Maribo.
- Hollesen, A., f.11.02.03 i Nibe. P.1.9.20. 1.4.21—31.10.22 Ude af Postv. Fagp.I 66.25. 1.4.25 Mhp. 1.4.28 Ass. Løgstør. 1.9.28 Thisted. 28.4.29 Aabybro. 1.9.31 Kh. Fagp.II 47.33. 1.11.33 Tølløse. 1.9.35 Jbp.2 Frcia. 1.4.40 Frcia. 1.12.40 Jbp.2 Frcia. 1.9.42 Ass. Frcia.
- Hollnagel, H. E., R*, f.1.10.78 i Strib. T.7.11.95. 1.8.96 Mhp. 1.5.01 Ass. Frcia T. 1.10.01 Kh.T. 1.5.18 Fuldmægtig Gdir. 1.5.21 Vicetelegrafinspektør Gdir. 1.4.25 Telegrafinspektør Gdir. 1.12.25 Telegrafbestyrer ved Hovedtelegrafkt. i Kh. (3.Lkl. + Best.tillæg 600).
- Holm, A., f.18.1.84 i Frerslev, Hillerød. P.1.2.02. Fagp.44.05. 1.11.07 Mhp. 1.5.11 Ass. Tarm. 1.5.12 Aalborg. 1.5.15 Ass. Odder.
- Holm, A. C., f.15.2.92 paa Frberg. P.15.9.09. Fagp.64.13. 1.5.13 Mhp. 1.3.17 Ass. Bælum. 28.4.18 Aalborg. Fagp.II 48.21. 1.7.26 Jbp.2 Aalborg. 1.7.32 Aalborg. 1.10.34 Oass. Grenaa. 1.5.42 Ktr. Køge.
- Holm, A. E. F., f.16.2.98 i Aarhus. P.&T.1.7.36 som TelegrafmesterII. 1.4.37 KonstruktorII 3.Indgstr. (Aarhus).
- Holm, A. M., Frk., f.17.12.84 i Kh. P.1.8.02. Fagp.92.06. 1.11.07 Mhp. 1.5.11 Ass. Thisted.
- Holm, A. M., f.1.8.21 i Rønne. P.&T.1.9.38 Allinge. 1.1.40 Rønne. Fagp.I 83.41. 27.4.41 Kh. 1.9.41 Mhp. Kh. 1.5.43 Mhp. Maribo.
- Holm, B. S., f.17.10.18 i Svendborg. P.&T.1.9.37 Fagp.I 72.40. 1.9.40 Mhp. 1.9.43 Ass. Vejle.
- Holm, E., Frk., f.19.6.00 i Lemvig. T.1.6.17. Fagp.94.20. 1.6.20 Mhp. 1.6.23 Ass. Kh.Rtf
- Holm, H. C., f.20.1.86 i Ranum. P.1.9.01. Fagp.69.04. 1.2.07 Mhp. 1.5.11 Ass. Odense. 1.5.12 Jbp.2 Frcia. 1.10.21 Assens. 1.7.28 Ktr.II Herning. 1.5.31 Vejle. 1.7.31 Ktr. Vejle. 1.1.41 Postmester i Rudkøbing (5.Lkl.).
- Holm, J. J., f.21.8.94 i Mosbjerg Sogn. P.1.9.11. 1.4.18 Maskinmester. 1.6.29 Maskinmester I Centralpostbygning.
- Holm, K. L., f.20.6.19 i Aarhus. P.&T.1.9.38 Hadsten. 1.2.40 Holstebro. Fagp.I 78.41. 27.4.41 Kh. 1.9.41 Mhp. Kh.
- Holm, L. H. N., f.17.3.74 i Farum. P.14.2.90. 1.6.02 Ass. Kh. 1.8.20 Ktr.II Kh. 1.10.29 Ktr.I Kh. 1.5.32 Postmester Indlevpkt.12 (6.Lkl.).
- Holm, N. L., f.3.7.17 i Sct.Pouls Sogn, Bornholm. P.&T.1.9.36. Fagp.I 55.39. 1.9.39 Mhp. 1.9.42 Ass. Midelfart. 1.5.43 Ass. Kolding.
- Holm, P. V., f.13.8.02 i Kalundborg. T.1.9.18. Fagp.83.19. 1.9.19 Mhp. 1.9.24 Ass. Kh.T.
- Holmblad, N. E., Civilingeniør, R*, Generaldirektørens Stedfortræder, Medlem af Akademiet for de tekniske Videnskaber, af den militære Telegraf- og Telefonkommission, af Commission technique de l'Union internationale de radiodiffusion og af C.C.I.T. og C.C.I.F., teknisk Konsulent ved og Formand for Automatiserings- og Transmissionsudvalget under Telefonsilsynet, f.24.7.05 i Aarhus. P.&T.1.4.30 som Ingeniørass. Gdir. 1.1.34 TelegrafingeniørII Gdir. 1.5.37 Kontorchef Gdir. 1.10.37—30.9.38 kst. og 1.10.38 Afdelingschef i Gdir.(Teknisk Afdeling).
- Holme, A. M., Frk., f.28.4.99 paa Mejby Mark. T.1.2.17. Fagp.81.17. 1.11.17 Mhp. 1.2.23 Ass. Aarhus T. 1.2.—30.4.25 U.f.Nr. Ass. Aarhus T.
- Holm-Petersen, L. S., Frk., f.7.8.99 i Rygaard. T.1.9.18. Fagp.105.19. 1.5.19 Mhp. 1.9.24 Ass. Kh.T. 1.8.37—31.7.38 U.f.Nr. Ass. Kh.T.
- Holmstrup, M. T., Frk., f.16.7.92 i Middelfart. T.1.9.10. Fagp.75.11. 1.6.11 Mhp. 1.8.17 Ass. Kolding.
- Holst, A. A., f.8.5.84 i Grindsted. P.1.10.98. 1.9.02 Mhp. 1.6.09 Ass. Tarm. 1.5.11 Aarhus. 1.11.12 Kh. 1.5.13 Roskilde. 1.8.14 Jbp.2 Struer. 1.11.23 Jbp.1 Kh. 1.7.31 Oass. Jbp.1 Kh.
- Holst Christensen, H., se: Christensen, H. Holst.
- Holst, C. H. G., Løjtnant, f.1.7.79 i Ø.Hassing. P.15.10.94. 1.9.02 Mhp. 1.7.05 Ass. Sæby. 1.5.06 Jbp.2 Frcia. 1.8.—31.8.20 kst. Pm. Hjallerup. 1923 Sommerposteksp. Vedbæk. 1.7.24 Ktr.II Jbp.2 Aalborg. 1.10.31 Jbp.2 Frcia. 1.9.32 Postmester i Sæby (6.Lkl.).
- Holst, P. N., f.1.11.17 i Holsted. P.&T.1.9.37. Fagp.I 74.40. 1.9.40 Mhp. 1.9.43 Ass. Kh.
- Holt, F. E. A., Frk., f.26.11.93 i Frcia. T.1.9.11. Fagp.76.12. 1.6.12 Mhp. 1.12.18 Ass. Kh.Htg.
- Holte, T. J., f.4.7.88 i Dragør. P.1.9.04. Fagp.92.07. 1.11.07 Mhp. 1.8.13 Ass. Kh. 1.7.31 Oass. Kh. 1.2.38 Ktr. Kh.Ap.
- Honoré, K. A., f.28.8.01 i Frcia. T.1.9.18. Fagp.74.19. 1.5.19 Mhp. 1924 Radiocertifikat af I.Kl. 1.9.24 Ass. Frcia T. Postfagp.35.31. 29.4.34 Ass. Aarhus.

- Honoré, K. M.**, Fru (f. Lemche-Hansen), f.23.6.00 i Vinding. T.1.12.19. Fagp.97.22. 1.12.22 Mhp. 1.12.25 Ass. Frcia T. 1.8.27 Aabenraa. 1.4.29 Ass. Kh.Htg.
- Honoré, S. A.**, le Fèvre, f.13.8.99 i Frcia. T.9.6.17. Fagp. 91.20. 1.7.20 Mhp. 1.7.23 Ass. Frcia T.
- Honoré-Larsen, E.**, Fru (f. Møller), f.19.11.96 i Skagen. T.4.9.13. Fagp.94.16. 1.8.16 Mhp. 1.11.19 Ass. Kh.T. 1.11.20 Gdir. 1.5.42 Oass. Gdir. (2.Tekn.Kt.).
- Honoré-Larsen, N. A.**, f.23.7.94 i Frcia. T.1.9.11. Fagp.74.12. 1.6.12 Mhp. 1.8.19 Ass. Kh.T. 1.11.28 Materieldepotet. 1.1.32 Kh.T. 1932 Forstærkerkursus. 1.3.34 Oass. Kh.Htg.
- Horn, W. A. N.**, f.2.4.18 i Broager. P.&T.1.9.37 Fagp.I 97.40. 1.9.40 Mhp. 1.9.43 Ass. Jyderup.
- Hornhaver, C. H.**, f.4.10.92 i Holbæk. P.15.9.08. Fagp.71.12. 1.5.12 Mhp. 1.11.17 Ass. Kh. Fagp.II 43.24. 1.7.24 Jbp.1 Kh. 1.6.30 Kh. 1.11.33 Oass. Kh. 1.4.43 Ktr. Kh.Omk.
- Houmøller, I. L.**, Frk., f.29.4.25 i Viborg. P.&T.1.9.42 Vin- derup.
- Hove, A. A.**, Medlem af Bestyrelsen for Dansk Post- og Telegrammuseum, f.27.11.91 i Thisted. P.15.9.08. Fagp. 84.12. 1.5.12 Mhp. 1.12.16 Ass. Fjerritslev. 29.4.17 Thisted. Fagp. II 53.18. 1.4.20 Gdir. 1.2.22 Kh. 1.7.31 Oass. Kh. 1.10.31 Opn.s Kt. 1.5.36 Ktr. Opn.s Kt. 1.11.43 kst. Post- mester i Thisted (4.Lkl.).
- Hovgaard, H. K.**, Fru (f. Søndergaard), f.10.5.90 i Holste- bro. T.29.9.08. Fagp.65.12. 1.6.12 Mhp. 1.6.15 Ass. Aar- hus T.
- Hulbeck, E. J. B.**, Frk., f.26.6.95 i Næstved. T.1.2.15. Fagp. 82.15. 1.11.15 Mhp. 1.2.21 Ass. Kh.T. 1.4.25 Næstved. 26.4.31 Ass. Kh.Rtf.
- Hulegaard, G. R.**, fhv. Formand for Dansk Post- og Telegrafmuseum, f.4.10.90 i Kh. P.1.9.07. Fagp.74.11. 1.5.11 Mhp. 1.4.16 Ass. Kh. 1.7.31 Oass. Kh. 1.11.35 Ktr. Kh. 1.3.36 Postinsp. 2.Distrikt 1.4.39 1.Distrikt. 1.5.43 Overpostinspektør i 4.Distrikt.
- Hulegaard, K. V. A.**, Løjtnant, f.29.10.85 i Kh. P.1.11.02. Fagp.94.06. 1.5.07 Mhp. 1.3.12 Ass. Kh. 1.5.26 Ktr.II Kh. 1.7.31 Ktr. Kh. 1.3.36 Overkontrolør Kh. 1.11.41 Post- mester ved Indlevp.kt.20 (5.Lkl.).
- Hundtofte, J. J.**, f.23.2.23 i Tommerup. P.&T.1.9.40 Aarup. 1.2.42 Sønderborg. Fagp.I 92.43. 25.4.43 Kh. 1.9.43 Mhp. Kh.
- Hunnerup, E. M. S.**, Frk., f.19.5.01 i Hjørring. T.1.9.18. Fagp.77.19. 1.5.19 Mhp. 1.9.24 Ass. Hjørring. Postfagp. 48.30. Ass. Hjørring.
- Husum, H.**, f.28.4.19 i Svejstrup. P.&T.1.9.35. Fagp.I 68.38. 1.9.38 Mhp. 1.5.43 Ass. Kh.
- Hvas, E.**, f.19.8.03 i Frhavn. T.15.5.19. Fagp.97.21. 1.6.22 Mhp. 1924 Radiocertifikat af I.Kl. 1.6.25 Ass. Frcia T. 1930 Kursus i Stationsteknik ved St.Nord. 28.9.32 Frcia. Postfagp.58.33. 1.1.34 Frcia T. 29.4.34 Horsens. 1.11.35 Frcia T. 1937 Forstærkerkursus. Fagp.II 50.38. 1.10.40 Kolding. 1.2.42 Oass. Haderslev.
- Hvidberg, N. K. K.**, Løjtnant, f.22.9.11 i Kh. P.&T.1.9.30. Fagp.I 82.33. 1.9.33 Mhp. 1.9.36 Ass. Skive. 1.4.37 Kh. Fagp.II 59.39. 1.7.39 Gdir. 1.4.41 Ass. 3.Overpostinspek- torat.
- Hvidtfeldt, A. L.**, f.11.5.90 i Kolding. P.15.9.08. Fagp.46.12. 1.5.12 Mhp. 1.11.15 Ass. Skanderborg. 1.10.18 Ass. Kh.31.
- Hviid, A. T. M.**, f.1.11.17 i Odense. P.&T.1.9.34. Fagp.I 97.37. 1.9.37 Mhp. 1.11.41 Ass. Odense.
- Hviid-Nielsen, N. L.**, f.17.10.01 i Stevnstrup. P.1.9.18. Fagp.I 66.21. 1.9.21 Mhp. 1.9.24 Ass. Hjørring. 1.10.25 Ass. Jellinge.
- Hyldig, C. A.**, f.19.1.93 i Hjørring. P.1.7.23 som Haand- værkerformand 1.4.29 Overmontør. 1.7.31 Mekaniker. 1.4.33 Værkstedsformand. 1.5.42 Værkimester P.&T.s Værksteder.
- Hærvig, J. G.**, f.18.8.19 i Herning. P.&T.1.9.37. Fagp.I 80.40. 1.9.40 Mhp. 1943 Forstærkerkursus. 1.9.43 Ass. Kh.T.
- Høeg, E. B.**, f.18.4.03 i Frcia. T.16.8.19. Fagp.90.21. 1.9.22 Mhp. 1924 Radiocertifikat af I.Kl. 1.9.25 Ass. Frcia T. 15.11.28 Blaavand Radio. 5.9.32 Skive. Postfagp.43.33. 1.1.34 Frcia T. 17.4.34 Aarhus. 15.10.35 Ass. Kh.Htg.
- Høeg, E. M. B.**, Frk., f.9.10.95 i Frcia. T.1.9.13. Fagp.94.14. 1.6.14 Mhp. 1.10.19 Ass. Frcia T. 1.5.22 Ass. Kh.Htg.
- Høeg, O. B.**, f.20.4.97 i Frcia. T.1.11.15. Fagp.83.16. 1.8.16 Mhp. 1.11.21 Ass. Kh.T. 1933 Radiocertifikat af I.Kl. 1.9.42 Oass. Kh.Htg.
- Høgelund, J. C. A.**, f.2.7.77 i Kh. P.2.5.93. 1.9.02 Mhp. 1.8.03 Ass. Jbp.1 Kh. 4.11.11—30.4.13 kst. Pm. Askeby. 1916 Som- merposteksp. Espergærde. 1.6.19 Ktr.III og 1.10.19 Ktr.II Frcia. 1.2.24 Roskilde. 1.10.27 Postmester i Bal- lerup. 1.3.34 Postmester ved Indlevp.kt.14 (7.Lkl.).
- Høgsbro, O.**, cand. phil., Løjtnant, f.28.3.05 i Odense. T.16.8.20. Fagp.90.23. 1.9.23 Mhp. 1.9.26 Ass. Kh.T. 1.10.27 —30.4.28 U.f.Nr. 1931 Forstærkerkursus og Kursus i Maale- og Splidsteknik. 28.9.32 Kh. 7.12.33 Radiogtj. Postfagp.41.33. Fagp.II 40.36. 25.4.37 Kh. 1937 Bestyrer af Det rullende Postkontor. 8.10.39 Ass. Kh.Rtf.
- Høgsbro, P.**, Frk., f.23.5.00 i Lendemark. T.1.4.16. Fagp. 102.16. 1.1.17 Mhp. 1.4.22 Ass. Rønne. 1.10.22 Kh.T. Post- fagp.49.29. 1.5.31 Ass. Kh.F.
- Høiby, A. R.**, f.26.8.04 i Kh. T.17.5.20. Fagp.88.22. 1.6.23 Mhp. 1.8.26 Ass. Nakskov. Postfagp.50.31. 1.5.31 Kh. Fagp.II 50.34. 1935 Forstærkerkursus. 1.3.39 Jbp.1 Kh. 1.9.40 Kh. 1.2.41 Ass. Jbp.1 Kh.
- Højgaard, N. J.**, f.5.11.25 i Herning. P.&T.1.9.42 Brande.
- Højgaard, P. J. T. L.**, f.26.12.86 i Ø.Brønderslev. P.3.2.06. Fagp.83.10. 1.5.10 Mhp. 1.5.14 Ass. Frcia. 1.10.16 Skælskør. 1.3.—31.3.27 kst. Pm. Skælskør. 1.6.—31.8.27 kst. Pm. Glumse. 1.7.31 Oass. Nykøbing S. 2.9.—30.10.40 kst. Pm. Skælskør. 1.6.42 Postmester i Nørre-Alslev (6.Lkl.).
- Højlund, J. K.**, f.21.9.22 i Randers. P.&T.1.9.39 Terndrup. 1.2.41 Randers. Fagp.I 72.42. 1.5.42 Skagen. 1.9.42 Mhp. Skagen
- Højsholt, I. M.**, f.9.12.92 i Aarup. P.1.4.11. Fagp.42.14. 1.11.15 Mhp. 1.4.18 Ass. Hurup. 1.3.—31.3.24 kst. Pm. Hurup. Ass. Hurup.
- Hørløck, J. J.**, f.27.2.99 i Bastrup. T.1.10.14. Fagp.63.15. 1.6.15 Mhp. 1.10.20 Ass. Kh.T. 17.2.29 Kh. Postfagp.39.29. Ass. Kh.K.
- Hørløck, P. A.**, f.22.12.04 i Bastrup. T.16.8.20. Fagp.70.23. 1.9.23 Mhp. 1.9.26 Ass. Kh.T. Postfagp.47.29. 31.3.29 Kh. 1.10.29 Roskilde. 1.5.30 Frcia T. 1931 Radiocertifikat af 1.Kl. 29.4.34 Aarhus. 1.5.35 Kh. Fagp.II 53.36. Ass. Kh.K.
- Høvring, G.**, Frk., f.21.6.02 i Grenaa. P.1.3.19. Fagp.I 75.22. 1.3.22 Mhp. 1.3.25 Ass. Ærøskøbing. 1.5.27 Ringsted. 1.11.28 Vordingborg. 27.4.30 Sønderborg. 29.4.34 Kolding. 1.10.40 Ass. Odense.
- Høvring, G. M.**, Frk., f.20.10.21 i Løgumkloster. P.&T.1.9.39 Nordby Fanø. 1.2.41 Esbjerg. Fagp.I 88.42. 1.5.42 Søn- derborg. 1.9.42 Mhp. Sønderborg.
- Høvring, K.**, f.13.1.94 i Frcia. P.1.4.11. Fagp.68.14. 1.3.15 Mhp. 1.2.19 Ass. Lunderskov. 1920 Tj. under C.I.S. 1.6.20 Løgumkloster. 1.2.31 Sønderborg. 1.5.37 Oass. Es- bjerg.
- Høvring, O. V.**, f.10.1.96 i Frcia. P.1.10.13. Fagp.74.16. 1.6.19 Mhp. 1.10.19 Ass. Masnedund. 25.10.20 Rinkenæs. 15.1.24 Graasten. Fagp.II 37.27. 1.4.33 Aabenraa. 1.3.38 Oass. Horsens.
- Høyrup, E. B.**, Fru (f. Taaning), f.13.8.02 i Kerteminde. P.1.9.18. Fagp.I 93.21. Tildelt Joseph Michaelsens Min- demedaille. 1.9.21 Mhp. 1.9.24 Ass. Holbæk. 1.5.28 Ass. Kerteminde.
- Håkansson, E. G. V.**, f.1.6.89 i Kh. P.18.1.07. Fagp.65.11. 1.5.11 Mhp. 1.5.15 Ass. Nr.Alslev. 1.5.16 Kh. Fagp.II 48.21. 1.5.24 Jbp.1 Kh. 1.5.30 Kh. 1.7.31 Oass. Kh. 1.10.37 Ktr. Viborg. 19.8.—31.10.43 kst. Pm. Viborg. Ktr. Viborg.
- Ibsen, A. C. K.**, Løjtnant, f.26.8.91 i Slagelse. T.10.8.07. Fagp.67^{1/2}.>10. 1.5.10 Mhp. 1.9.16 Ass. Kh.T. 1.4.21—31.3.22 U.f.Nr. 1.7.31 Oass. Kh.T. 1.10.40 Ktr. Kh.Htg.
- Ibsen, A. O.**, Frk., f.14.5.01 i Aarhus. T.1.1.19. Fagp.103.19. 1.9.19 Mhp. 1.1.25 Ass. Aarhus T.
- Ibsen, E. C.**, Fru (f. Hjorth), f.26.5.99 i Aarhus. T.2.2.17. Fagp.87.17. 1.11.17 Mhp. 1.3.23 Ass. Frcia T.
- Ibsen, H.**, f.23.8.09 i Rønde. P.&T.1.9.30. Fagp.I 89.33. 1.9.33 Mhp. 1.9.36 Ass. Kh. 1.1.38 Roskilde. 1.5.39 Kh. Fagp.II 50.39. 1.11.41 Ass. Jbp.1 Kh.
- Ibsen, J. C. J. E.**, f.8.8.91 i Sdr.Ønsild. T.24.7.09. Fagp. 77.12. 1.6.12 Mhp. 1.9.16 Ass. Frcia T. 1.11.17 Kh.T. 1.11.19 Ass. Frcia T.
- Ilselev, A. B.**, f.3.2.78 i Kh. T.15.2.95. 1.8.95 Mhp. 1.5.01 Ass. Gdir. 1.7.17 Fuldmechtig Gdir.(1.Tekn.Kt.).
- Ingeholm, K. D.**, Sekretær i Dansk Post- og Telegraf- forening, f.24.9.98 i Kh. T.1.11.15. Fagp.100.16. 1.8.16 Mhp. 1.11.21 Ass. Kh.T. Postfagp.45.29. Fagp.II 45.33. 1935 Forstærkerkursus. 1.4.39 Oass. Kh.Rtf.
- Ingildsen, V.**, f.19.10.98 i Frvæk. P.1.10.14. Fagp.I 62.17. 1.10.19 Mhp. 1.10.20 Ass. Randers. 1.3.22 Kh. 1.5.31 Tø- løse. 1.6.33 Ass. Vordingborg.

- Iversen, A. R., f.31.3.91 i Silkeborg. P.1.9.07. Fagp.93.11. 1.5.11 Mhp. 1.4.16 Ass. Aarhus. 1.10.18 Skanderborg. 16.5.20 Jbp.2 Frcia. 1.5.21 Jbp.2 Aalborg. Fagp.II 61.21. 1.12.25 4.Overpostinsp. 1.7.31 Oass. Randers. 1.2.32 Ktr. 3.Overpostinsp. 24.6.—31.7.35 og 15.10.—16.10.35 kst. Pm. hhv. i Thisted og Langaa. 17.10.35—4.2.36 og 24.2.—31.3.36 kst. og 1.4.36 Overkontrollør Aalborg. 21.5. kst. og 1.10.38 Postmester i Herning (4.Lkl.).
- Iversen, F. K., f.2.3.94 i Ruds-Verdy. P.1.3.10. Fagp.44.13. 1.5.13 Mhp. 1.4.19 Ass. Gørlev. 27.4.19 Fakse. 17.7.21 Præstø. 15.10.36 Hillerød. 1940 Sommerposteksp. Snekersten. 23.6.—31.8.41 og 1.3.—31.3.43 kst. Pm. Esum hhv. Ballerup. Ass. Hillerød.
- Iversen, G., Frk., f.10.5.01 i Aalborg. P.1.9.17. Fagp.83.18. 1.6.18 Mhp. 1.9.23 Ass. Aarhus T.
- Iversen, K. A., f.16.8.83 i Horslunde. P.1.10.99. Fagp.50.03. 1.5.05 Mhp. 1.5.09 Ass. Thisted. 1.12.10 Odense. 1.11.12 Jbp.1 Kh. 1.11.36 Oass. Jbp.1 Kh.
- Iversen, N. M., Formand for Fredericia Telegrafpersonales Spare- og Laaneforening, f.29.5.79 i Stoustrup. T.9.1.95. Fagp.48.00. 1.8.96 Mhp. 1.7.03 Ass. Frcia T. 1.9.21 Ktr.II Frcia T 1929 Kursus i Stationsteknik ved St. Nord. 1.4.30 Ktr.I Frcia T.
- Jacobsen, A. H., f.18.6.15 paa Frberg. P.&T.1.9.31. Fagp.I 64.34. 1.9.34 Mhp. 1938 Forstærkerkursus. 1.7.39 Ass. Nykøbing FI.
- Jacobsen, B. C. H., f.24.3.00 i Struer. T.2.2.17. Fagp.77.17. 1.11.17 Mhp. 1.3.23 Ass. Frcia T.
- Jacobsen, C., f.15.8.97 paa Frberg. P.1.10.15. Fagp.I 77.19. 1.10.19 Mhp. 1.10.21 Ass. Maribo. 1.10.27 Kh. 1.9.28 Girokt. Fagp.II 37.30. 1.5.31 Jbp.1 Kh. 1.5.37 Kh. 1.2.40 Oass. Kh.Opl.
- Jacobsen, G. E. B., Frk., f.26.1.93 i Varde. T.12.8.09. Fagp. 69.11. 1.6.11 Mhp. 1.2.18 Ass. Kh.Htg.
- Jacobsen, H. E., f.4.11.03 i Kh. T.15.19. Fagp.79.21. 1.5.22 Mhp. 1923 Radiocertifikat af I.Kl. 1.5.25 Ass. Kh.T. 28.9.32 Kh. Postfagp.34.33. 1.6.40 Ass. Kh.T.
- Jacobsen, H. E., f.24.9.19 i Kh. P.&T.1.9.36. Fagp.I 69.39. 1.9.39 Mhp. 1.10.43 Ass. Kh.38.
- Jacobsen, H. Ø., f.18.1.22 i Viborg. P.&T.1.9.38 Løgstør. 1.2.40 Nykøbing M. Fagp.I 66.41. 27.4.41 Kh. 1.9.41 Mhp. Kh. 1.5.43 Mhp. Viborg.
- Jacobsen, J., Løjtnant, f.27.5.91 i Varde. P.1.9.07. Fagp. 66.11. 1.5.11 Mhp. 1.6.16 Ass. Ringsted. 1.10.16 Odense. 1.8.19 Kolding. Fagp.II 51.21. 1.5.27 Kh. 1.11.27 Jbp.1 Kh. 1931 Sommerposteksp. Snekersten. 1.7.31 Oass. Kh. 1.8.39 Ktr. Kh.K.
- Jacobsen, K. L. J. V., f.3.3.93 i Frcia. P.1.10.10. Fagp.72.14. 1.5.15 Mhp. 1.4.18 Ass. Bogense. Fagp.II 54.25. 1.8.35 Oass. Varde. 1.12.42 Ktr. Aarhus.
- Jacobsen, M. M., Frk., f.30.3.95 i Viborg. T.7.1.13. Fagp. 88.16. 1.8.16 Mhp. 1.11.19 Ass. Viborg. 1.11.26 Ass. Aarhus T.
- Jacobsen, P. J. H., f.2.9.26 i Dunkær. P.&T.1.9.43 Gilleleje.
- Jacobsen, P. V. B., f.14.5.86 i Varde. P.1.9.02. Fagp.63.06. 1.6.07 Mhp. 1.5.13 Ass. Nysted. 1.5.16 Ass. Kh.39.
- Jacobsen, R., f.29.1.94 i Rønne. P.1.10.12. Fagp.85.15. 1.11.17 Mhp. 1.10.19 Ass. Aakirkeby. 1.10.—31.10.24 og 30.8.—30.9.40 og 29.10.—31.12.41 kst. Pm. Aakirkeby hhv. Al. linge. Ass. Aakirkeby.
- Jacobsen, R., f.17.3.92 i Framlev. P.1.5.14 som Reservepostbud. 1.6.17 Postbud. Postbudfagp.52(Udm.).20. 1.8.20 Overpakmester. 1.1.22 Elevudd. Fagp.I 94.23. 1.4.23 Mhp. 1.4.24 Ass. Kalundborg. Fagp.II 55.26. 1.5.29 Jbp.1 Kh. 1.5.32 Kh. 1.10.34 Oass. Kh. 1.12.43 kst. Ktr. Kh.Hl.
- Jacobsen, S. G., Fru (f. Koføed), 27.6.88 paa Store Bukkegaard pr. Aakirkeby. T.11.11.07. Fagp.64¹¹/12.10. 1.2.10 Mhp. 1.7.13 Ass. Kh.Htg.
- Jacobsen, T. B., Fru (f. Kristiansen), f.16.11.03 i Uldum. T.1.12.19. Fagp.84.22. 1.12.22 Mhp. 1.12.25 Ass. Kh. 1.6.26 Rudkøbing. 1.8.26 Marstal. 1.9.26 Rudkøbing. 1.10.26 Kh.T. 9.4.—8.10.34, 6.6.—5.12.37 og 15.6.—15.9.43 U.f.Nr. Ass. Kh.T.
- Jacobsen, U. M. A., Fru (f. Jacobsen), f.24.3.93 i Kh. T.1.9.10. Fagp.85.11. 1.6.11 Mhp. 1.4.18 Ass. Kh.T. 1.12.38 Oass. Kh.Htg.
- Jacobsen, V. J., f.2.10.92 i Kh. P.1.3.10. Fagp.78.13. 1.11.13 Mhp. 1.11.17 Ass. Kh. Fagp.II 51.20. 16.3.—30.4.29 og 7.1.—30.6.31 kst. Driftsbestyrer Postautomobilerne. 1.7.31 Oass. Kh. 1.5.37 Ktr. Kh. 1.4.42 kst. og 1.5.42 Driftsbestyrer ved Postautomobilerne i Kh. (5.Lkl.).
- Jakobsen, A. J. F., f.15.10.97 i Frhavn. P.1.10.13. Fagp.88.16. 1.10.18 Mhp. 1.10.19 Ass. Aalborg. Fagp.II 57.24. 1.11.29 Jbp.2 Aalborg. 1.7.32 Jbp.2 Frcia. 1.11.36 Frcia. 1.9.37 Oass. Esbjerg.
- Jakobsen, H. E., Fru (f. Jepsen), f.2.3.01 i Brande. T.1.9.18. Fagp.97.19. 1.5.19 Mhp. 1.9.24 Ass. Frcia T. 1.8.25 Vejle. 15.11.28 Brande. 21.10.29 Herning. Postfagp.48.30. 1.5.31 Kh. Fagp.II 44.33. 1.9.42 Oass. Kh. Vby.
- Jakobsen, O., f.18.11.16 i Hou. P.&T.1.9.35. Fagp.I 69.38. 1.9.38 Mhp. 1940 Forstærkerkursus. 1.9.41 Ass. Aarhus T.
- Janssen, D. C., Frk., f.20.10.25 i Hellevad. P.&T.1.9.43 Røde Kro.
- Jansen, C. B., f.5.7.15 i Kh. P.&T.1.9.31. Fagp.I 79.34. 1.9.34 Mhp. 1.8.39 Ass. Saksøbing. 1.5.40 Kh. Fagp.II 56.43. Ass. Kh.Opl.
- Jelnes, J., f.15.5.81 i Skern. P.9.8.98. 1.9.02 Mhp. 1.4.08 Ass. Kolding. 1.10.08 Frcia. 1.7.09 Kh. 1.11.24 Ktr.II Kh. 1.10.34 Postmester ved Indlevpakt.31 (6.Lkl.).
- Jensen, Aa., Frk., f.13.6.24 i Agerbæk. P.&T.1.9.42 Dronninglund.
- Jensen, A., Kaptajn, f.1.6.86 i Brøndsted. P.2.9.02. Fagp. 83.05. 1.5.06 Mhp. 1.6.11 Ass. Kh. 1.2.27 Ktr.II Kh. 1.7.31 Ktr. Kh. 27.8.—31.12.31 kst. Pm. Lyngby. 1.5.37 Overkontrollør Kh.S
- Jensen, A., f.17.9.85 i Nr.Aaby. P.12.2.03. Fagp.62.08. 1.5.08 Mhp. 1.5.13 Ass. Nykøbing M. 1.7.31 Oass. Nykøbing M. 1.5.39 Postmester i Hundested (7.Lkl.).
- Jensen, A., f.8.4.92 i Eskelund, Brørup. P.1.9.07. Fagp. 101.11. 1.5.11 Mhp. 1.5.17 Ass. Odense. 1.5.18 Aarhus. Fagp.II 64.19. 25.4.20 Kh. 1.11.20 Gdir. 1.5.26 Ktr.II Thorshavn. 1.6.29 Ktr.I Thorshavn. 1.5.32 Ktr. 2.Overpostinsp. (Frcia). 20.2.—30.4.34 og 1.2.—29.2.36 kst. Postinspektør 2.Overpostinsp. 1.9.37 Postmester i Silkeborg (4.Lkl.).
- Jensen, A., Fru (f. Suardican), f.4.1.92 i Kh. T.5.9.08. Fagp. 69¹¹/12.10. 1.1.11 Mhp. 1.12.12—30.4.19 Ude af Tgratv. 1.7.21 Ass. Stege. 1.10.25 Nakskov. 21.4.31 Ass. Kh.Rtf.
- Jensen, A. B., f.28.8.03 i Hundedev. T.16.8.20. Fagp.84.23. 1.9.23 Mhp. 1.9.26 Ass. Kh.T. 1931 Radiocertifikat af I.Kl. 1934 Kursus i Overdragning ved St.Nord. Ass. Kh.Htg.
- Jensen, A. D., f.26.2.14 i Rudkøbing. P.&T.1.9.31. Fagp.I 85.34. 1.9.34 Mhp. 1.3.38 Ass. Brørup. 1.11.39 Rudkøbing. 1.5.41 Kh. Fagp.II 37.41. Ass. Kh. V.
- Jensen, A. H., f.16.3.99 i Skodsbøll. P.1.9.20. Fagp.I 83.23. 1.9.23 Mhp. 1.9.26 Ass. Viborg. 1.5.27 Ringkøbing. 1.5.28 Kh. 10.9.28 Hobro. Fagp.II 41.30. 1.5.31 Ass. Hjerring.
- Jensen, A. J., f.19.12.03 i Horsens. T.16.8.20. Fagp.104.23. 1.9.23 Mhp. 1.9.26 Ass. Frcia T. Postfagp.51.32. 1.6.32 Kolding. 1933 Forstærkerkursus og Kursus i Maale- og Splidseteknik. Fagp.II 52.35. 1.3.36 Korsør. 1.1.39 Jbp.2 Frcia. 1.4.40 Frcia. 29.11.40—31.1.41 kst. Pm. Troense. 1.1.43 Oass. Kalundborg.
- Jensen, A. J., Fru (f. Nielsen), f.6.7.02 i Frcia. T.1.1.19. Fagp.96.19. 1.9.19 Mhp. 1.1.25 Ass. Frcia T. 29.4.34 Ass. Aarhus T.
- Jensen, A. J., f.6.10.20 i Svendborg. P.&T.1.9.37 Kerteminde. 1.2.39 Faaborg. Fagp.I 84.40. 28.4.40 Svendborg. 1.9.40 Mhp. Svendborg. 1.5.42 Frcia. 1.9.43 Mhp. Odense.
- Jensen, A. K., f.17.2.98 i Agri. P.1.10.15. Fagp.I 83.19. 1.10.19 Mhp. 1.10.21 Ass. Mørke. 1.10.22 Vejle. Fagp.II 51.27. 1.5.27 Aarhus. 1.5.30 Jbp.2 Frcia. 1.5.36 Frcia. 1.6.39 Oass. Randers.
- Jensen, A. P. L., f.5.8.01 i Frcia. T.1.9.17. Fagp.85.18. 1.10.18 Mhp. 1.9.23 Ass. Frcia T. 1924 Radiocertifikat af I.Kl. 1.1.25 Ringkøbing. 1.6.25 Frcia T. 1927 Elektrikerkursus ved St.Nord. 28.9.32 Frcia. Postfagp.52.33. 1.1.34 Frcia T. 29.4.34 Ringkøbing. 1935 Forstærkerkursus. Fagp.II 57.36. 1.9.36 Esbjerg. 1.5.41 Oass. Ribe. 1.10.—31.10.42 kst. Pm. Ribe. Oass. Ribe.
- Jensen, A. V., f.24.9.90 i Skanderborg. P.1.10.06. Fagp.80.11. 1.5.11 Mhp. 1.5.15 Ass. Randers. 1.10.16 Aarhus. 1.10.19 Horsens. 1.7.31 Oass. Horsens. 1.6.37 Oass. Horsens (Best. af Horsens 1). 1.4.42 Postforvalter ved Posteksp. 1 i Horsens (7.Lkl.).
- Jensen, A. W., f.14.9.90 i Nyborg. P.30.9.06. Fagp.78.10. 1.5.10 Mhp. 1.10.15 Ass. Odense. Fagp.II 61.18. 1.11.22 Kh. 1.5.25 Jbp.1 Kh. 1.7.31 Oass. Kh. 1.5.37 Ktr. Kh.NV.
- Jensen, Benedikt, f.11.12.17 i Vejlbj Sogn. P.&T.1.9.36. Fagp.I 91.39. 1.9.39 Mhp. 1.9.42 Ass. Nysted. 1.11.43 Ass. Jbp.2 Frcia.

- Jensen, B., f.2.9.16 i Randers. P.&T.1.9.35. Fagp.I 73.38. 1.9.38 Mhp. 1940 Forstærkerkursus. 1.9.41 Ass. Kh.T. 1.11.41 Kabelingtj. 1.5.42 Ass. Radiofonitj.
- Jensen, C., f.15.5.19 i Stuttgart. P.&T.1.9.36. Fagp.I 91.39. 1.9.39 Mhp. 1.6.43 Ass. Kh.
- Jensen, C. E. B., f.5.12.17 paa Endelave. P.&T.1.9.34. Fagp.I 81.37. 1.9.37 Mhp. 1940 Forstærkerkursus. 1.1.42 Ass. Korsør.
- Jensen, C. F., f.2.8.21 i Endrup. P.&T.1.9.39 Fredensborg. 1.2.41 Helsingør. Fagp.I 89.42. 1.5.42 Hillerød. 1.9.42 Mhp. Hillerød.
- Jensen, C. J., f.7.4.02 i Ribe. T.16.8.20. Fagp.93.23. 1.9.23 Mhp. 1.9.26 Ass. Frctia T. 4.12.30 Varde. Postfagp.36.32. 25.4.37 Frctia T. 1.10.40 Ass. Ribe.
- Jensen, C. L., f.15.9.21 i Viborg. P.&T.1.9.38 Vinderup. 1.2.40 Skive. Fagp.I 59.41. 27.4.41. Kh. 1.9.41 Mhp. Kh. 1.5.43 Mhp. Hammel.
- Jensen, C. M., Kaptajn, f.24.12.84 i Nyborg. P.15.8.02. Fagp. 74.06. 1.5.07 Mhp. 1.5.11 Ass. Nyborg. 1.5.16 Odense. 1920 Tj. under C.I.S. 1.6.20 Sønderborg. 1.2.30 Ktr.II Slagelse. 1.10.31 Ktr. Holbæk. 1.6.42 Postmester i Middelfart (5 Lkl.).
- Jensen, E., kgl. Translatør i Engelsk, f.4.9.95 i Vestervig. P.1.10.12. Fagp.93.15. 1.5.17 Mhp. 1.10.19 Ass. Glamsbjerg. 1.6.20 Kh. Fagp.II 61.23. 4.2.—31.3.24 kst. Pm. Borre. 1.10.26 Girokt. 1.7.31 Gdir. 1.5.36 Oass. Gdir.(Revkt).
- Jensen, E., Fru (f. Bøgsted), f.18.12.18 i Tørring. P.&T. 1.9.36. Fagp.I 82.39. 1.9.39 Mhp. 1.1.43 Ass. Kh.
- Jensen, E. B., f.4.11.18 i Rødovre. P.&T.1.9.36. Fagp.I 68.39. 1.9.39 Mhp. 1940 Radiocertifikat af II.Kl. 1.12.42 Ass. Skagen.
- Jensen, Eigil B., f.21.3.22 i Struer. P.&T.1.9.39 Ulfborg. 1.2.41 Ringkøbing. Fagp.I 62.42. 1.5.42 Skive. 1.9.42 Mhp. Skive.
- Jensen, Ejnar B., f.30.12.22 i Vamdrup. P.&T.1.9.39 Padborg. 1.2.41 Sønderborg. Fagp.I 70.42. 1.5.42 Kh. 1.9.42 Mhp. Kh.
- Jensen, E. C. A., Fru (f. Rasmussen), f.1.9.00 i Silkeborg. T.4.6.17. Fagp.104.20. 1.7.20 Mhp. 1.7.23 Ass. Frctia T. 1.9.23 Haderslev. 1.5.32 Ass. Kh.Rtf.
- Jensen, E. C. M., f.12.3.97 i Frctia. T.1.10.14. Fagp.91.15. 1.6.15 Mhp. 1.10.20 Ass. Frctia T. 1926 Elektrikerkursus og Kursus i tekn. Stationstj. ved St.Nord. 15.8.—15.12.30 Tj. paa St.Nords Station i Paris. 1.6.40 Oass. Frctia T.
- Jensen, E. F., Fru (f. Petersen), f.24.8.85 i Aarhus. T.4.8.05. 1.2.06 Mhp. Fagp.76^{1/2}.07. 1.5.07 Ass. Aarhus. 1.1.09 Aalborg. 1.2.19 Kh.T. 1.5.26 Ktr.II Kh.T. 1.5.37 Ktr. Kh.Htg.
- Jensen, E. H. B., f.10.11.21 i Nyborg. P.&T.1.9.38 Ullerslev. 1.2.40 Nyborg. Fagp.I 69.41. 27.4.41 Kh. 1.9.41 Mhp. Kh. 1.5.43 Mhp. Sakskebøing.
- Jensen, E. I. M., Fru (f. Nielsen), f.5.12.01 i Nyborg. T.1.1.19. Fagp.93.19. 1.9.19 Mhp. 1.1.25 Ass. Korsør. Postfagp.35.30. 27.4.30 Kh.T. 1.5.32 Ass. Kh.II.
- Jensen, E. L. H., Frk., f.3.7.98 paa Thure. T.1.4.16. Fagp. 82.16. 1.1.17 Mhp. 1.7.20.—31.5.21 U.f.Nr. 1.3.23 Ass. Svendborg. 1.6.23 Kh.T. 1.11.23 Svendborg. Postfagp.35.30. 1.5.31 Ass. Kh.Rtf.
- Jensen, E. M., f.24.1.00 i Brønderslev. P.1.3.17. Fagp.I 77.20. 1.3.20 Mhp. 1.3.23 Ass. Kh. Fagp.II 49.34. 1.5.41 Oass. Kh.K.
- Jensen, E. M., Frk., f.9.1.84 i Haderslev. 14.10.05 i tysk Tgrafftj. 1.6.20 overgaaet i dansk Tgrafftj. som Telefonist II Haderslev. 1.6.21 Telefonist I Haderslev. 1.9.21 Elevudd. Frctia. 1.2.22 Haderslev. Fagp.90.22. 1.2.23 Ass. Haderslev.
- Jensen, E. V. B., f.28.5.03 i Stenstrup. T.16.8.19. Fagp.80.21. 1.9.22 Mhp. 1.9.25 Ass. Frctia T. 1.2.28 Ass. Kh.T. 1931 Radiocertifikat af I.Kl. 27.2.33 Ass. Lyngby Radio.
- Jensen, G. D., f.4.9.24 i Fredericia. P.&T.1.9.43 Lunderskov.
- Jensen, G. E., Frk., f.6.7.26 i Bjerringbro. P.&T.1.9.43 Bjerringbro.
- Jensen, G. V. J., f.6.11.20 i Nakskov. P.&T.1.9.37 Nysted. 1.2.39 Nakskov. Fagp.I 82.40. 28.4.40 Kh. 1.9.40 Mhp. Kh. 1.11.43 Mhp. Slagelse.
- Jensen, H., f.24.4.14 i Hadsund. P.&T.1.9.30. Fagp.I 65.33. 1.9.33 Mhp. 1.5.38 Ass. Ribe. Fagp.II 44.42. 1.5.43 Ass. Randers.
- Jensen, H., f.5.3.24 i Skern. P.&T.1.9.40 Skern. 1.2.42 Hobro. Fagp.I 87.43. 25.4.43 Kh. 1.9.43 Mhp. Kh.
- Jensen, H. A., f.27.2.93 i Fredensborg. P.1.3.10. Fagp.54.13. 1.12.13 Mhp. 1.3.18 Ass. Randers. 27.4.19 Holte. 1.10.26 Ass. Birkerød.
- Jensen, H. C., f.8.5.27 i Laurbjerg Sogn. P.&T.1.9.43 Hadsund.
- Jensen, H. C., Løjtnant, f.13.2.96 i Roslev. P.1.10.12. Fagp. 92.15. 1.5.17 Mhp. 1.10.19 Ass. Vejle. Fagp.II 51.28. 1.6.36 Oass. Aarhus 1.12.43 kst. Ktr. Haderslev.
- Jensen, H. D., f.10.5.09 i Kh. P.&T.1.9.30. Fagp.I 77.31. 1.9.33 Mhp. 1.9.36 Ass. Kh. Fagp.II 55.40. 1.1.42 Ass. Jbp.I Kh.
- Jensen, H. E., f.10.12.03 i Frctia. T.16.8.20. Fagp.83.23. 1.9.23 Mhp. 1.9.26 Ass. Frctia T. 1.5.31 Aarhus T. Postfagp. 40.33. Ass. Aarhus T.
- Jensen, H. F. D., Frk., f.22.1.94 i Trollesgave. T.2.1.14. Fagp.70.14. 1.10.14 Mhp. 1.2.19 Ass. Nykøbing Fl.
- Jensen, H. J. N., f.24.4.26 i Gørlev Sogn. P.&T.1.9.43 Gørlev S.
- Jensen, H. M., Frk., f.30.10.82 i Nyborg. P.1.9.01. Fagp. 87.07. 1.11.07 Mhp. 1.5.11 Ass. Nykøbing S. 1.5.13 Kh. 1.5.21 Girokt. 1.7.31 Oass. Girokt.
- Jensen, H. M., f.11.1.19 i Igelse. P.&T.1.9.35. Fagp.I 86.38. 1.9.38 Mhp. 1940 Radiocertifikat af II.Kl. 1943 Forstærkerkursus. 1.2.43 Ass. Kh.T.
- Jensen, H. P., f.28.11.96 i Hillerød. T.1.2.15. Fagp.68.15. 1.11.15 Mhp. 1.2.21 Ass. Kh.T. 1.5.21 Sønderborg. Postfagp.39.30. Ass. Sønderborg.
- Jensen, H. P., f.13.12.25 i Hammelev. P.&T.1.9.42 Vojens.
- Jensen, H. S., Løjtnant, f.23.9.03 i Ribe. P.1.4.20. Fagp.I 75.23. 1.4.23 Mhp. 1.4.26 Ass. Nykøbing S. 1.5.26 Kolby. 1.4.28 Køge. 17.4.32 Frvrækt. 1.12.41 Ass. Nykøbing Sj.
- Jensen, H. W., f.16.8.15 i Frctia. P.&T.1.9.31. Fagp.I 86.34. 1.9.34 Mhp. 1.9.39 Ass. Odense. Fagp.II 56.42. Ass. Odense.
- Jensen, H. V. J., f.17.2.23 i Vejle. P.&T.1.9.40 Grenaa. 1.2.42 Viborg. Fagp.I 82.43. 25.4.43 Kh. 1.9.43 Mhp. Kh.
- Jensen, I., Frk., f.6.5.00 i Kristrup. T.1.2.17. Fagp.82.18. 1.6.18 Mhp. 1.2.23 Ass. Thisted. 1.9.28 Kh.T. Postfagp. 44.30. 1.5.31 Ass. Kh.S.
- Jensen, I., Frk., f.3.3.02 i Holsted. T.15.5.19. Fagp.103.21. 1.6.22 Mhp. 1.6.25 Ass. Frctia T. 26.9.27 Tønder. 1.4.29 Ass. Kh.T. Postfagp.44.31. 1.5.31 Ass. Kh.Ø.
- Jensen, I. I., Fru (f. Jensen), f.6.9.98 i Budsemark. T.16.10.16. Fagp.83.19. 1.9.19 Mhp. 1.11.22 Ass. Sønderborg. 1.5.25 Stege. Postfagp.40.30. 27.4.30 Ass. Nykøbing Fl.
- Jensen, J., cand. polit., Redaktør af Post og Telegrafhaandbogen, f.6.6.93 i Gejsing. Andst Sogn. P.15.9.09. Fagp.106(Udmr)13. Tildelt Joseph Michaelsens Minde-medaille. 1.5.13 Mhp. 1.8.15 Ass. Revisionen. 1.10.16 Gdir. 1.7.21 Sekretær Gdir. 1.8.29 Fuldmægtig Gdir. 1.3.35 Ekspeditionssekretær Gdir. 1.1.43 Kontorchef Gdir. (Boghkt).
- Jensen, J., f.2.12.20 i Aasted Sogn. P.&T.1.9.37 Skagen. 1.2.39 Thisted. Fagp.I 60.40. 28.4.40 Kh. 1.9.40 Mhp. Kh. 1.5.42 Mhp. Helsingør.
- Jensen, J., Frk., f.26.6.98 i Frhavn. P.1.3.19. Fagp.I 87.22. 1.3.22 Mhp. 1.3.25 Ass. Haderslev. 1.5.27 Aalestrup. 1.5.28 Sæby. 1.9.29 Frhavn. 1.8.37 Aars. 1.11.39 Ass. Sæby.
- Jensen, J. C., f.31.7.96 i Korsør. T.1.9.12. 1.6.—31.8.13 Ude af Tgrafv. Fagp.79.14. 1.6.14 Mhp. 1.10.19 Ass. Kh.T. 1922 3.Præmie i Wheatstone ved den internationale Telegrafkonkurrence i Berlin. 30.5.—19.9.25 Tj. under den islandske Telegrafadm. i Reykjavik. 1.4.28 Radioingtj. 1.5.36 Oass. Radioingtj. 1.5.37 Radiofonitj. 1.4.39 Ktr. Radiofonitj. 1.5.42 Overkontrolør ved Radiofonitjenesten.
- Jensen, J. M. T., f.28.6.15 i Aarhus. P.&T.1.7.38 som Hjelpepetegner. 1.7.40 Konstruktør III. 1.Indstr. (Kh.). 1.2.43 U.f.Nr.
- Jensen, J. P., f.1.8.78 i Bjerre Jyll. P.1.1.99. 1.9.02 Mhp. 1.5.08 Ass. Horsens. 1.5.26 Ktr.II Horsens. 1.11.26 Postmester i Uldum. 1.5.31 Postmester i Rønde (7.Lkl.).
- Jensen, J. P., R*, f.4.6.88 i Skelde. 21.5.07 i tysk Posttj. 30.11.11 Ass.eksamen. 1.4.18 Postass. (etatsmæssig). 20.5.20 overgaaet i dansk Posttj. som Ass. Kh. 15.6.21 Gdir. 1.2.24 Opms. Kt. 1928 Radiocertifikat af II.Kl. 1.4.28 Ktr.II Kh. 1.10.30 Opms. Kt. 1.5.31 Ktr.II Opms. Kt. 5.2.—23.2.32, 16.6.—23.7.32, 1.5.—31.8.34 kst. og 1.9.34 Postinspektør Opms. 1.4.42 Overpostinspektør i 2.Distrikt.

- Jensen, J. P., kgl. Translatør i Fransk, f.26.11.88 i Skanderborg. P.1.8.04. Fagp.55.07. 1.11.07 Mhp. 1.5.14 Ass. Kh. 1.12.35 Postmester ved Indlevp.32 (7.Lkl.).
- Jensen, J. P. V. B., f.6.9.94 i Sct.Jørgensbjerg. P.1.10.12. Fagp.61.15. 1.10.18 Mhp. 1.10.19 Ass. Kh. 1.6.43 Oass. Taastrup.
- Jensen, J. V., f.30.10.24 i Grindsted. P.&T.1.9.42 Ølgod.
- Jensen, K. A. M., Fru (f. Skaarup), f.27.1.00 i Kristiania. T.1.9.17. Fagp.63.18. 1.6.18 Mhp. 1.9.23 Ass. Nykøbing Fl. Postfagp.42.30. 1.5.31 Ass. Kh.Ap.
- Jensen, K. B., f.16.9.24 i Hjørring. P.&T.1.9.41 Sindal. 1.1.43 Hjørring.
- Jensen, K. D., Frk., f.29.9.83 i Chicago. T.13.8.00. 1.7.02 Mhp. Fagp.68.06. 1.9.06 Ass. Esbjerg. 1.10.18 Kh.T. 6.12.18 Gdir. 23.6.27 Ass. Kh.Htg.
- Jensen, K. E., f.10.1.17 i Hvidbjerg. P.&T.1.9.36. Fagp.I 59.39. 1.9.39 Mhp. 1.9.42 Ass. Aalborg.
- Jensen, K. G. M. B., Kaptajn, f.24.5.94 i Kh. P.1.4.11. Fagp. 83.14. 1.5.14 Mhp. 1.6.19 Ass. Kh. Fagp.II 60.26. 1.10.26 Gdir. 1.7.31 Oass. 1.Ingstr.s Kt. 1.9.36 Ktr. Gdir. 1.2.39 1.Overpostinsp. 1.11.42 Postinspektør i 3.District.
- Jensen, K. L., f.30.6.22 i Klarskov. P.&T.1.9.39 Taastrup. 1.2.41 Kh. Fagp.I 93.42. 1.5.42 Vordingborg. 1.9.42 Mhp. Vordingborg.
- Jensen, K. M., Frk., f.17.1.87 i Aarhus. T.28.9.06. Fagp. 80^o/10. 1.4.07 Mhp. 1.2.12 Ass. Aarhus T.
- Jensen, K. M., Fru (f. Bastholm-Andersen), f.29.8.00 i Helsingør. P.1.3.17. Fagp.I 70.20. 1.3.20 Mhp. 1.3.23 Ass. Høng. 1.5.23 Kh. Fagp.II 39.33. 25.4.37 Girokt. 1.9.42 Oass. Kh.9.
- Jensen, K. M. C., Fru (f. Rossig), f.2.6.00 i Aalborg. T.2.2.17. Fagp.100.17. 1.11.17 Mhp. 1.3.23 Ass. Aalborg.
- Jensen, K. N., Fru (f. Hartmann), f.13.8.97 i Skive. T.4.1.15. Fagp.104.18. 1.10.18 Mhp. 1.10.21 Ass. Haderslev. 1.4.—31.12.26 U.f.Nr. 1.1.27 Kh.T. Postfagp.38.29. 1.5.31 Ass. Kh.4.
- Jensen, K. V., f.2.1.92 i Hjørring. P.15.9.08. Fagp.61.12. 1.5.12 Mhp. 1.2.17 Ass. Vejle. 1937 Sommerposteksp. Løkken. 1.5.38 Oass. Aalborg (Best. af Aalborg 4). 1.4.42 Postforvalter ved Postkøps. 4 i Aalborg. 1.9.42 Postmester i Løkken (7.Lkl.).
- Jensen, L., f.19.2.97 i Durup. P.1.10.13. Fagp.78.16. 1.7.16—30.6.18 U.f.Nr. (Tj.) paa St.Nords Station i Gøteborg. 1.10.19 Mhp. 1.10.21 Ass. Kh. 15.1.23 Thorshavn. 2.10.25 Skive. 1.5.26 Thorshavn. Fagp.II 40.26. 1.8.31 Sønderborg. 12.12.32 Jbp.2 Frčia. 1.12.37 Oass. Jbp.2 Frčia.
- Jensen, L. G. B. V., f.17.6.15 i Christiania. P.&T.1.9.34. Fagp.I 73.37. 1.9.37 Mhp. 1.9.40 Ass. Randers. 1.5.42 Ass. Kh.
- Jensen, L. M., Frk., f.1.1.91 i Overiade. T.21.3.07. Fagp. 91^o/12. 1.9.07 Mhp. 1.1.16 Ass. Aalborg. 1.11.20 Ass. Gdir. 1.4.43 Oass. Gdir. (Revkt.).
- Jensen, L. P., Formand for Foreningen for Post- og Telegrafv. Embeds- og Bestillingsmænd af 22. Februar 1872, fhv. Formand for C.O.II og for Dansk Telegrafforening, fhv. Redaktør af Dansk Telegraf Tidende, f.19.8.79 i Roskilde. T.19.7.95. 1.8.96 Mhp. 1.5.01 Ass. Kh.T. 1.9.20 Ktr.II Helsingør. 1.9.27 Kh.T. 1.1.28 Ktr.I Kh.T. 1.10.39 Telegrafbestyrer i Odense (4.Lkl.).
- Jensen, L. P., f.20.8.83 i Bogense. P.1.8.98. 1.9.02 Mhp. 1.2.08 Ass. Aalborg. 1.5.10 Kh. 1.8.15 Bogense. 1.2.18 Kh. 1.4.20 Gdir. 1921 Sommerposteksp. Rungsted. 1.10.24 Kh. 1.2.27 Ktr.II Kh.Ap.
- Jensen, Magnus, f.28.2.99 i Nyborg. P.1.10.15. Fagp.I 67.19. 1.10.19 Mhp. 1.10.21 Ass. Kh. 1.5.22 Gramby. 1.5.24 Graasten. Fagp.II 45.27. 1.11.27 Odense. 1.11.30 Frčia. 1.4.31 Jbp.2 Frčia. 1.4.37 Odense. 1.6.40 Oass. Odense.
- Jensen, Martin, f.2.8.05 i Ellidshøj. P.1.9.24. Fagp.I 7127. 1.9.27 Mhp. 1.9.30 Ass. Brønderslev. 1.2.32 Aabybro. 15.5.36 Aalborg. Fagp.II 48.36. Ass. Aalborg.
- Jensen, Martin, f.2.6.05 i Ellidshøj. P.1.9.24. Fagp.I 7127. 1.9.27 Mhp. 1.9.30 Ass. Brønderslev. 1.2.32 Aabybro. Fagp.II 39.36. 1.11.36 Frčia. 1.5.41 Oass. Haderslev.
- Jensen, Milan, f.3.11.01 i Struer. T.16.8.19. Fagp.97.21. 1.9.22 Mhp. 1.9.25 Ass. Frčia T. Postfagp.46.31. Fagp.II 53.33. 29.4.34 Aarhus. 1.7.43 Oass. 3.Ingeniørdistrikts Kt.
- Jensen, M. A. J. L. R., M.f.D.R., f.23.4.89 i Frčia. T.30.3.06. 1.9.06 Mhp. Fagp.74^o/08. 1.5.14 Ass. Frčia T. 1.7.25 Haderslev. 1.5.32 Ass. Kh.Htg.
- Jensen, M. J., Frk., f.21.12.81 i Haderslev. 9.8.05 i tysk Tgraftj. 1.6.20 overgaaet i dansk Tgraftj. som Telefonist II Haderslev. 1.7.20 Telefonist i Haderslev. 1.9.21 Elevudd. Frčia T. 1.2.22 Haderslev. Fagp.87.22. 1.2.23 Ass. Haderslev.
- Jensen, M. N., f.26.6.01 i Vejle. T.1.9.17. Fagp.88.18. 1.6.18 Mhp. 1922 Deltager i Wheatstone ved den internationale Telegrafkonkurrence i Berlin. 1.9.23 Ass. Kh.T. 1.11.29—26.4.30 Tj. paa St.Nords Station i London. Postfagp.46.32. Fagp.II 48.34. 1935 Forstærkerkursus. 1939 Bestyrer af Det rullende Postkontor. 1.9.41 Oass. Kh.Omk.
- Jensen, M. P., f.20.8.21 i Hadbjerg, Galten. P.&T.1.9.40 Hadsten. 1.2.42 Holstebro. Fagp.I 84.43. 25.4.43 Kh. 1.9.43 Mhp. Kh.
- Jensen, N. C. V., f.6.6.85 i Ringkøbing. T.29.10.01. 1.4.05 Mhp. Fagp.62^o/s,07. 1.3.08 Ass. Odense. 1.5.10 Aarhus T. 1.10.26 Ktr.II Aarhus T.
- Jensen, N. P. B., f.20.7.15 paa Endelave. P.&T.1.9.32. Fagp.I 84.35. 1.9.35 Mhp. 1.8.39 Ass. Kh. Fagp.II 56.43. Ass. Kh.
- Jensen, N. P. J., f.6.1.02 i Sæby, Roskilde. P.1.3.19. Fagp.I 75.22. 1.3.22 Mhp. 1.3.25 Ass. Kh. 1.10.25 Hedeusene. 1.2.28 Kh. 1.9.28 Girokt. 1.9.38 Ass. Faaborg.
- Jensen, N. T. Sommer, f.14.2.03 i Aarhus. T.16.8.19. Fagp. 114.21. 1.9.22 Mhp. 1.9.25 Ass. Frčia T. Postfagp.53.32 1933 Forstærkerkursus og Kursus i Maale- og Splidseteknik. 29.4.34 Kolding. Fagp.II 62.35. 25.4.37 Gdir. 1.1.40 Oass. 3.Ingstr.s Kt. 1.7.43 Oass. 3.Overpostinspektør.
- Jensen, O. A., f.22.9.96 i Nakskov. P.1.10.13. Fagp.96.16. 1.1.18 Mhp. 1.10.19 Ass. Nakskov. Fagp.II 54.27. 1.11.27 Kh. 1.9.28 Girokt. 1.10.34 Oass. Girokt. 1.6.43 Ktr. Girokt.
- Jensen, O. B. G., f.9.4.18 i L. Grandløse. P.&T. 1.9.34. Fagp.I 80.37. 1.9.37 Mhp. 1.5.42 Ass. Roskilde.
- Jensen, O. H. N., f.30.11.19 i St. Fuglede. P.&T.1.9.37. Fagp. I 85.40. 1.9.40 Mhp. 1943 Forstærkerkursus. 1.12.43 Ass. Herning.
- Jensen, O. J., f.9.6.80 i Nyborg. P.1.8.96. 1.9.02 Mhp. 1.5.07 Ass. Aalborg. 1.11.08 Kh. 1.5.26 Ktr.II Kh.Told.
- Jensen, O. P. H., f.12.4.17 i Frčia. P.&T.1.9.35. Fagp.I 71.38. 1.9.38 Mhp. 1940 Forstærkerkursus. 1.9.41 Ass. Kh.T. 1.11.41 Ass. Radiofonitj.
- Jensen, P. A. C., f.27.3.98 i Kh. P.1.10.14. Fagp.I 82.17. 1.10.19 Mhp. 1.10.20 Ass. Holbæk. 1.5.23 Kh. Fagp.II 49.28. 1.9.28 Girokt. 1.6.32 Kh. 1.12.32 Jbp.1 Kh. 1.11.38 Kh. 1.3.39 Oass. Kh.Omk.
- Jensen, P. D. M., f.22.3.16 i Rudkøbing. P.&T.1.9.32. Fagp.I 85.35. 1.9.35 Mhp. 1.4.40 Ass. Rønne. 1.5.40 Næstved. 1.5.41 Ass. Kh.
- Jensen, P. E., f.20.1.13 paa Frberg. P.&T.1.4.40 som Hjelpe-tegner. 1.4.43 Tegner Gdir. (2.Tekn.Kt.).
- Jensen, P. E., f.3.11.94 i Hald. P.1.10.12. Fagp.88.15. 1.1.17 Mhp. 1.10.19 Ass. Grenaa. 1.5.20 Hadsten. Fagp.II 47.23. 1.5.36 Oass. Vejle. 1.10.43 kst. Ktr. Nykøbing M.
- Jensen, P. E., f.11.8.18 i Visenbjerg Sogn. P.&T.1.9.36. Fagp.I 83.39. 1.9.39 Mhp. 1.9.42 Ass. Skærbæk.
- Jensen, P. E., f.17.3.24 i Odense. P.&T.1.9.41 Kh. 1.1.43 Svendborg.
- Jensen, P. G., f.6.11.83 i Kh. P.1.9.99. 1.6.03 Mhp. 1.2.09 Ass. Kh. 1.5.25 Ktr.II Kh.Omk.
- Jensen, P. K. K., Frk., f.1.6.95 i Raaby. T.1.9.12. Fagp. 76.13. 1.6.13 Mhp. 1.10.19 Ass. Aarhus. 1.5.20 Ass. Kh.Htg.
- Jensen, P. Larsen, f.21.6.83 i Bjergene, Brønderslev. P.1.10.02. Fagp.98.06. 1.5.07 Mhp. 1.5.11 Ass. Varde. 1.5.13 Frhavn. 1.7.—31.8.21 kst. Pm. Løgster. 16.8.—31.10.24 kst. Pm. Frøstrup. 1.3.27 Postmester i Roslev. 1.7.37 Postmester i Struer (5.Lkl.).
- Jensen, P. W., f.17.6.18 i Hjørring. P.&T.1.9.37. Fagp.I 63.40. 1.9.40 Mhp. 1.9.43 Ass. Kh.
- Jensen, R., f.29.10.20 i Galtho. P.&T.1.9.38 Kh. Fagp.I 58.41. 27.4.41 Vejle. 1.9.41 Mhp. Vejle. 1.5.43 Mhp. Redby.
- Jensen, R., Frk., f.15.2.26 i Tandslet. P.&T.1.9.42 Graasten.
- Jensen, R. B., f.9.4.16 i Odense. P.&T.1.9.34. Fagp.I 90.37. 1.9.37 Mhp. 1.9.40 Ass. Kallerup. Fagp.II 49.43. 17.10.43 Ass. Jbp.2 Frčia.
- Jensen, R. C. E., R*, f.21.4.78 i Kh. P.16.3.94. 1.9.02 Mhp. 1.5.05 Ass. Kh. 1.5.06 Gdir. 1.5.18 Ktr.III og 1.10.19 Ktr.II Gdir. 1.8.29 Ktr.I Gdir.(2.Ekspkt.).

- Jensen, S. A., f.30.5.03 i Kh. T.17.5.20. Fagp.74.22. 1.6.23 Mhp. 1.6.26 Ass. Kh.T. 1.7.27 Kh. Postfagp.38.31. Ass. Kh.33.
- Jensen, S. A. H., f.25.10.15 i Kh. P.&T.1.9.32. Fagp.I 87.35. 1.9.35 Mhp. 1.11.39 Ass. Kolding. 1940 Forstærkerkursus. Fagp.II 60.42. 1.10.42 Ass. Gdfr.(2.Tekn.Kt.).
- Jensen, S. W., f.4.10.17 i Tørslev Sogn. P.&T.1.9.34. Fagp.I 74.37. 1.9.37 Mhp. 1.11.41 Ass. Kh.
- Jensen, T., f.18.1.90 i Kh. P.1.8.06. Fagp.53.10. 1.5.10 Mhp. 1.5.15 Ass. Kh. 1.6.25 Jbbp.I Kh. 1.6.28 Kh. 1.4.32 Oass. Kh. 1.5.42 Ktr. Kh.Vn.
- Jensen, V., f.3.2.92 i Usserød. P.1.9.07. Fagp.103.11. Tildelt Joseph Michaelsens Mindemedaille. 1.5.11 Mhp. 1.3.17 Ass. Holte. 27.4.19 Kh. 1.1.20 Gdfr. Fagp.II 64.22. 1.7.28 Ktr.II Gdfr. 1.7.30 Ktr.I 1.Overinsp. 21.9. kst. og 1.12.38 Postinspektør i 1.Distrikt. 1.4.39 Postinspektør i 2.Distrikt.
- Jensen, V., f.1.2.02 i Frcia. T.1.9.18. Fagp.105.19. 1.5.19 Mhp. 1.9.24 Ass. Frcia T. 1930 Kursus i Stationsteknik ved St.Nord. Ass. Frcia T.
- Jensen, V. E., f.27.3.92 i Nordby Fanø. P.15.9.08. Fagp.70.12. 1.5.12 Mhp. 1.4.17 Ass. Ass. Nordby Fanø. 1.4.18 Odense. Fagp.II 51.20. 15.3.21 Slagelse. 1.7.28 Assens. 1.6.33 Oass. Stege. 1.11.40 Ktr. Silkeborg.
- Jensen, V. Groot, f.12.9.98 i Nyborg. P.1.10.15. Fagp.I 75.19. 1.9.19 Mhp. 1.10.21 Ass. Eiby. 1.5.23 Helsingør. Fagp.II 44.28. 1.8.29 Odense. 1.11.39 Oass. Aarhus.
- Jensen, V. T. G., f.18.6.21 i Viborg. P.&T.1.9.38 Bjerringbro. 1.2.40 Viborg. Fagp.I 70.41. 27.4.41 Kh. 1.9.41 Mhp. Kh. 1.7.42 Mhp. Aarhus.
- Jensen, W. A. F., f.4.10.15 i Kh. P.&T.1.9.34. Fagp.I 82.37. 1.9.37 Mhp. 1940 Forstærkerkursus. 1.9.40 Ass. Kalundborg.
- Jensen, W. M., f.20.9.14 i Aarhus. P.&T.5.1.37. 1.2.39 Tegner. 1.5.39 KonstruktorIII Kabeling[t]. 1.5.42 KonstruktorII Kabeling[t].
- Jentsch, I., Fru (f. Baadgaard), f.2.11.91 i Aarhus. T.1.9.11. Fagp.93.12. 1.6.12 Mhp. 1.12.16 Ass. Aarhus T. 1.6.17 Thisted. 1.1.20 Kh.Rtf.
- Jentsch, W., f.13.10.90 i Kh. T.18.3.07. Fagp.69¹/₁₂.10. 1.3.08 Mhp. 1.11.15 Ass. Kh.T. 1.7.31 Oass. Kh.T. 1.4.39 Ktr. Kh.Htg.
- Jeppesen, E., Fru (f. Gerlach), f.3.11.88 i Skagen. T.2.6.07. Fagp.65¹/₁₀. 1.5.10 Mhp. 1.12.13 Ass. Esbjerg. 1.1.17 Ringkøbing. 1.10.24 Ass. Kh.Htg.
- Jeppesen, G. M., Frk., f.24.7.97 i Kh. T.1.4.16. Fagp.84.16. 1.1.17 Mhp. 1.4.22 Ass. Kh.T. 1.12.27—30.11.28 U.f.Nr. Ass. Kh.Rtf.
- Jeppesen, H., f.29.1.26 i Holstebro. P.&T.1.9.43 Roslev.
- Jeppesen, J. M., Frk., f.13.3.96 i Marslev. T.1.11.15. Fagp. 93.16. 1.8.16 Mhp. 1.11.21 Ass. Tønder. 1.9.25 Ass. Odense T.
- Jepsen, A. S., f.24.4.04 i Marstal. T.16.8.20. Fagp.81.23. 1.9.23 Mhp. 1.9.26 Ass. Marstal. 14.9.27 Kh. Postfagp. 43.1. Fagp.II 47.35. Ass. Kh.Omk.
- Jepsen, H. N., f.6.6.25 i Vejle. P.&T.1.9.43 Graasten.
- Jepsen, J. V., f.11.7.00 i Frcia. T.1.9.16. Fagp.83.17. 1.6.17 Mhp. 1.9.22 Ass. Frcia T. 1922 2.Premie i Wheatstone ved den internationale Telegrafkonkurrence i Berlin. 6.12.27 Lemvig. Postfagp.40.29. 31.3.29 Frcia T. Fagp.II 37.33. 1.3.35 Frcia. 1.10.40 Oass. Ringsted.
- Jepsen, P. N., f.3.1.93 i Nordby Fanø. P.1.3.10. Fagp.56.13. 1.5.13 Mhp. 1.2.18 Ass. Stege. 1.10.19 Korsør. 1.10.23 Ringsted. 1.3.27 Nordby Fanø. 1.11.34 Svendborg. 1.5.37 Oass. Svendborg.
- Jepsen, P. R., f.17.9.83 i Kh. P.1.9.01. Fagp.67.04. 1.10.05 Mhp. 1.5.09 Ass. Kh. 1.2.27 Ktr.II Kh. 1.7.31 Ktr. Kh. 1.1.38 Postmester ved Indlevpkt.13 (6.Lkl.).
- Jepsen, R. L., f.26.3.03 i Kolding. T.16.8.20. Fagp.77.23. 1.9.23 Mhp. 1.9.26 Ass. Kolding. 1.4.28 Kh.T. 21.10.29 Nykøbing Fl. 4.12.30 Aabenraa. Postfagp.37.32. Ass. Aabenraa.
- Jepsen, S. U., f.19.3.14 i Krarup. P.&T.1.9.32. Fagp.I 74.35. 1.9.35 Mhp. 1938 Radiocertifikat af I.Kl. 1.9.38 Ass. Blaa vand Radio. 1.1.39 Frcia T. 1.5.39 Blaa vand Radio. 1.10.39 Frcia T. 1.4.40 Skagen. Fagp.II 39.43. Ass. Skagen.
- Jerntvæd, K. M. L., Fru (f. Müller), cand. phil., f.18.2.94 i Gentofte. T.2.1.14. Fagp.97.14. 1.10.14 Mhp. 1.3.19 Ass. Gdfr. 1.1.28 Ass. Kh.R.
- Jersing, E. M., f.1.7.85 i Strømme. P.1.8.01. Fagp.55.05. 1.3.07 Mhp. 1.12.10 Ass. Rønne. 1.5.12 Aarhus. 1.6.18—14.4.19 U.f.Nr. 15.4.19 Kh. 1.5.30 Ktr.II Kh. 1.10.—1.11.39 kst. Pm. Slangerup. 1.5.40 Postmester i Otterup (6.Lkl.).
- Jespersen, A. E., f.17.12.18 i Ringkøbing. P.&T.1.9.35. Fagp. I 85.38. 1.9.38 Mhp. 1.1.43 Ass. Kh.Gl.
- Jespersen, B. C. O., f.2.10.98 i Thisted. P.1.10.14. Fagp.I 60.17. 1.10.19 Mhp. 1.10.20 Ass. Aarhus. 1.3.23 Horsens. Fagp.II 49.27. 1.5.28 Aarhus. 1.5.31 Jbbp.I Kh. 1.5.37 Kh. 1.3.39 Oass. Herning.
- Jespersen, C. K. A., R^a, f.24.10.76 i Østermarie. P.3.5.93. 1.9.02 Mhp. 1.6.06 Ass. Store-Heddinge. 1917 Sommerpostksp. Espergerde. 1.6.19 Ktr.III og 1.9.19 Ktr.II Hjørring. 1.3.25 Ktr.I Viborg. 1.9.33 Postmester i Lemvig (5.Lkl.).
- Jespersen, E., Frk., f.19.11.21 i Løgster. P.&T.1.9.39 Nørre-Alslev. 1.2.41 Nykøbing Fl. Fagp.I 98.42. 1.5.42 Stege. 1.9.42 Mhp. Stege.
- Jespersen, G. K., Frk., f.27.11.99 i Viborg. T.1.9.17. Fagp. 87.18. 1.6.18 Mhp. 1.9.23 Ass. Viborg. Postfagp.58.30. Tildelt Joseph Michaelsens Mindemedaille. Fagp.II 57.33. 1.11.40 Oass. Holstebro.
- Jespersen, H. P. K., f.10.8.93 i Nyker. P.15.9.09. Fagp.64.13. 1.5.13 Mhp. 1.9.18 Ass. Aakirkeby. 27.4.19 Maribo. 13.7.—30.9.29 kst. Pm. Maribo. 1.5.37 Oass. Maribo. 1.12.42 Postmester paa Fejø (7.Lkl.).
- Jespersen, K. A., f.27.6.13 i Holstebro. P.&T.1.7.37 som Postbud. Postbudfagp.50.40. 1.9.41 Elevuddannelse Ulfborg. 1.1.42 Struer. Fagp.I 77.43.
- Jespersen, S. S., f.1.8.17 i Skern. P.&T.1.9.35. Fagp.I 64.38. 1.9.38 Mhp. 1.9.41 Ass. Skern. 1.11.43 Ass. Holstebro.
- Jespersen, T. K., f.16.5.22 i Frcia. P.&T.1.9.38 Lunderskov. 1.2.40 Horsens. Fagp.I 72.41. 27.4.41 Kh. 1.9.41 Mhp. Kh. 1.2.42 Mhp. Vojens.
- Jespersen, W. H., f.9.3.20 i Holstebro. P.&T.1.9.36 Ulfborg. 1.11.37 Holstebro. 1.2.38 Herning. 15.4.39 Ulfborg. Fagp.I 94.40. 28.4.40 Aalborg. 1.5.40 Mhp. Aalborg. 1.5.42 Randers. 1.11.43 Mhp. Girokt.
- Jessen, A., Fru (f. Jensen), f.27.6.99 i Vestermarie. T.1.1.18. Fagp.97.18. 1.10.18 Mhp. 1.2.21—31.1.22 U.f.Nr. 1.1.25 Ass. Kh.Rtf. 1.4.43 Oass. Kh.Rtf.
- Jessen, D., Frk., f.24.9.23 i Bov Sogn. P.&T.1.9.41 Graasten. 1.1.43 Sønderborg.
- Jessen, M. R. v., Frk., f.7.1.91 i Struer. T.12.10.07. Fagp. 67¹/₃.09. 1.5.09 Mhp. 1.2.16 Ass. Ass. Kh.Htg.
- Jessen, P. M., f.27.6.16 i Arnum. P.&T.1.9.32. Fagp.I 70.35. 1.9.35 Mhp. 1938 Forstærkerkursus. 1.7.40 Ass. Kolding.
- Jessen, T., Frk., f.10.5.26 i Smedebury. P.&T.1.9.42 Padborg.
- Jochumsen, H. A. E., f.3.8.26 i Fredericia. P.&T.1.9.43 Sommersted.
- Jochumsen, M. J., f.6.12.01 i Frcia. T.1.9.17. Fagp.80.18. 1.6.18 Mhp. 1.9.23 Ass. Frcia T. Postfagp.36.31. Ass. Frcia T.
- Johansen, A., f.15.7.02 i Bogense. P.1.9.18. Fagp.I 83.21. 1.9.21 Mhp. 1.9.24 Ass. Mørke. 1.10.26 Odense. Fagp.II 41.32. 1.5.36 Jbbp.2 Frcia. 1.9.41 Oass. Jbbp.2 Frcia.
- Johansen, A. E., Fru (f. Jørgensen), f.12.6.01 i Aalborg. P.1.3.19. Fagp.I 81.22. 1.3.22 Mhp. 1.3.25 Ass. Horsens. 1.5.26 Ass. Kh. 10.
- Johansen, C. J. L., f.13.7.95 i Nakskov. P.1.10.12. Fagp. 87.15. 1.8.17 Mhp. 1.10.19 Ass. Hvidbjerg. 1.2.21 Rødby. 26.4.25 Kalundborg. 1934 Forstærkerkursus. 1.8.36 Oass. Haslev.
- Johansen, H. R., f.27.9.18 i Assens. P.&T.1.9.36. Fagp.I 57.39. 1.9.39 Mhp. 1.10.42 Ass. Assens.
- Johansen, J. A., f.7.7.80 i Kh. P.7.7.98. 1.9.02 Mhp. 1.8.07 Ass. Nyborg. 1.3.09 Jbbp.2 Frcia. 1.10.18 Jbbp.I Kh. 1.4.29 Ktr.II Jbbp.2 Frcia. 1.10.33 Ktr.II Jbbp.I Kh.
- Johansen, J. A., f.20.4.92 i Silkeborg. P.15.9.08. Fagp.92.12. 1.5.12 Mhp. 1.5.17 Ass. Randers. 1.4.18 Aarhus. 1.5.21 Silkeborg. Fagp.II 60.21. 1.7.31 Oass. Silkeborg. 1.5.38 Ktr. Herning.
- Johansen, J. F., f.13.2.27 Broager Sogn. P.&T.1.9.43 Middelfart.
- Johansen, J. N. C. E., f.10.2.83 i Middelfart. T.25.9.98. Fagp.62.02. 1.2.00 Mhp. 1.7.03 Ass. Frcia T. 1913 Værkstedskursus ved St.Nord. 1.8.21 Ktr.II Randers. 1.7.31 Ktr. Randers. 1.5.37 Post- og Telegrafkasserer Haderslev.
- Johansen, J. V., f.21.3.94 i Mørdrup, Tikøb. P.15.19 som Postbud. Postbudfagp.52.21. (Udm.). 1.1.22 Elevudd. Fagp.I 90.23. 1.4.23 Mhp. 1.6.24 Ass. Kh. 26.4.25 Vordingborg. 1.7.30 Kh. Fagp.II 58.31. 1.11.34 Jbbp.I Kh. 1.5.36 Oass. Kh.S.

- Johansen, M. A. P. L., Frk., f.21.4.77 i Aalborg. T.2.5.94. 1.8.97 Mhp. 1.6.02 Ass. Esbjerg. 1.4.06 Aalborg. 1.5.20 Ass. Kh.R.
- Johansen, M. K., Frk., f.27.8.97 i Marstal. T.1.4.16. Fagp. 90.16. 1.1.17 Mhp. 1.4.22 Ass. Fracia T. 6.12.27 Rudkøbing. Postfagp.49.29. 1.11.29 Ass. Korsør.
- Johansen, R. F., Helm, Civilingeniør, f.23.9.87 i Faaborg. T.1.7.19. 1.9.20 Ingeniørass. 3.Ingdstr. (Kh.). 1.7.31 Ingeniør Kabelingstj.
- Johansen, S. P., f.4.2.20 i Aarhus. P.&T.1.9.36 Hadsten. 1.11.37 Aarhus. 1.2.38 Holstebro. Fagp.I 84.39. 23.4.39 Randers. 1.9.39 Mhp. Randers. 2.1.40 Fracia T. 14.4.40 Aarhus. T. 1940 Forstærkerkursus. 16.11.40 Herning. 1.3.43 Mhp. Nyborg.
- Johansen, S. S., f.15.2.99 i Fracia. T.1.9.16. Fagp.85.17. 1.6.17 Mhp. 1.9.22 Ass. Fracia T. 1.5.28 Fracia. Postfagp.41.29. 31.3.29 Kalundborg. 1.5.32 Ass. Holbæk. 5.11—31.12.40 kst. Pm. Svinninge. Ass. Holbæk.
- Johansen, J. H., f.18.9.89 i Hørup. 1.4.18 Etatsmæssig ansat i tysk Posttj. 20.5.20 overgaaet i dansk Posttj. som Postbud. Postbudfagp.46.22. 1.1.24 Elevudd. Fagp.I 79.25. 1.4.25 Mhp. 1.4.26 Ass. Grenaa. 1.5.31 Augustenborg. 1.10.31 Ass. Aabenraa.
- Johansen, P. V., f.14.7.86 i Kh. P.15.02. Fagp.78.05. 1.5.06 Mhp. 1.11.11 Ass. Kh. 1.10.20 Gdir. 1.5.25 Ktr.II Gdir. 13.7.27 Materieldep. 2.8.28 Gdir. 1.7.31 Ktr. Gdir. 1.6.40 Postmester ved Brønshøj Pkt. (5.Lkl.).
- Juhl, H., f.30.7.13 i Kh. P.&T.1.9.31. Fagp.I 85.34. 1.9.34 Mhp. 1.9.37 Ass. Kh. Fagp.II 49.41. 1.9.42 Ass. Jbp.I Kh.
- Juhlert, E. F. S., f.29.4.98 i Storvorde. P.1.10.14. Fagp.I 74.17. 1.10.19 Mhp. 1920 Tj. under C.I.S. 1.10.20 Ass. Tender. 1.7.22 Thorshavn. 9.10.24 Korsør. 16.11.24 Aalborg. Fagp.II 49.25. 1.6.25 Thorshavn. 1.5.36 Oass. Thorshavn.
- Junge, S., Fru (f. Junge), f.9.2.97 i Ringkøbing. T.1.11.15. Fagp.96.16. 1.8.16 Mhp. 1.11.21 Ass. Haderslev. 1.2.25 Ass. Aarhus T.
- Just, E., Frk., f.27.7.11 i Vejle. P.&T.1.11.31 som Ekstraktrist. 1.6.35 Kontorist. 1.9.37 Elev. Fagp.I 79.39. 1.5.39 Mhp. 1.5.42 Ass. Kh.
- Justesen, N. S. B., f.21.8.00 i Fredsø, Nykøbing M. P.1.9.18. Fagp.I 52.21. 1.9.21 Mhp. 1.9.24 Ass. Aalestrup. 1.5.27 Kh. Fagp.II 38.31. 1.11.35 Jbp.I Kh. 1.11.41 Kh. 1942 Sommerposteksp. Snekkersten. Ass. Kh.Ø.
- Juul, T. K. H. H., f.26.12.23 i Kh. P.&T.1.9.41 Gilleleje. 1.1.43 Helsingør.
- Juul-Dam, E., f.24.4.16 i Nylars. P.&T.1.9.32. Fagp.I 89.35. 1.9.35 Mhp. 1940 Forstærkerkursus. 1.5.40 Ass. Aalborg. Fagp.II 52.43. Ass. Aalborg.
- Jäger, M., f.8.6.16 i Ullerup. P.&T.1.9.34. Fagp.I 91.37. 1.9.37 Mhp. 1.9.40 Ass. Aars. 1.11.40 Ass. Løgumkloster.
- Jægersborg, N. J., f.23.11.95 i Hedensted. P.1.10.13. Fagp. 88.16. 1.3.19 Mhp. 1.10.19 Ass. Børkop. 1.7.20 Helsingø. 1.6.24 Skælskør. Fagp.II 39.26. 1.6.38 Oass. Faaborg.
- Jørgensen, A., f.27.1.92 i Holbæk. P.29.5.07. Fagp.95.11. 1.5.11 Mhp. 1.10.13—30.9.14 U.f.Nr. 1.2.17 Ass. Thorshavn. 27.4.19 Aarhus. Fagp.II 56.21. 25.11.22 Viborg. 1.7.31 Oass. Viborg. 1.5.34 Ktr. Kolding. 1.8.41 Overkontrollør Aalborg.
- Jørgensen, A. C. N., f.28.3.89 i Kh. P.1.8.05. Fagp.71.09. 1.5.09 Mhp. 1.5.14 Ass. Kh. 1.5.15 Aars. 1.5.35 Postmester i Ølgod (7.Lkl.).
- Jørgensen, A. E., Frk., f.8.12.03 i Ringe. P.1.9.24. Fagp.I 92.27. 1.9.27 Mhp. 1.9.30 Ass. Frsund. 1.11.30 Nykøbing Fl. Fagp.II 49.34. 25.4.35 Tranebjærg. 1.10.37 Ass. Kerteminde.
- Jørgensen, A. M., Fru (f. Zindsen), f.24.8.91 i Kh. P.15.9.08. Fagp.42.13. 1.3.14 Mhp. 1.5.19 Ass. Kh.24.
- Jørgensen, A. P. C., f.7.7.12 i Aarhus. P.&T.1.9.30. Fagp.I 87.35. 1.9.33 Mhp. 1.9.36 Ass. Esbjerg. 25.4.37 Kh. Fagp.II 47.40. 1.11.41 Ass. Jbp.I Kh.
- Jørgensen, B. L. E., Fru (f. Hansen), f.12.2.03 i Nærum. T.16.8.20. Fagp.99.23. 1.9.23 Mhp. 1.9.26 Ass. Kh.T. 1.2.27 Haderslev. 1.4.29 Haslev. Postfagp.60.31. Tildelt Joseph Michaëlsens Mindemedaille. 1.11.33 Kh. 23.9.37—22.3.38 U.f.Nr. Ass. Kh.Hot.
- Jørgensen, D. D. F. C., Fru (f. Theilth), f.2.1.88 i Fracia. T.20.7.05. 1.3.06 Mhp. Fagp.82^{1/2}.06. 1.2.13 Ass. Nakskov. 1.6.13 Ass. Fracia T.
- Jørgensen, D. U., Civilingeniør, f.15.8.00 i Kh. P.&T.1.5.31 som Ingeniørass. 3.Ingdstr. (Aarhus). 15.2.34 Gdir. 1.5.37
- Telegrafang.II Gdir. 15.5.39 1.Ingdstr. (Kh). 1.6.40 Distriktsingeniør 2.Ingdstr. (Aabenraa).
- Jørgensen, E., f.13.2.23 i Onsbjerg. P.&T.1.9.39 Fuglebjerger. 1.2.41. Næstved. Fagp.I 69.42. 1.5.42 Kh. 1.9.42 Mhp. Kh.
- Jørgensen, E. A., f.22.2.02 i Odense. P.1.3.19. Fagp.I 82.22. 1.3.22 Mhp. 1.3.25 Ass. Marstal. 1.10.25 Humble. 1.5.27 Kh. 15.1.26 Odense. 1.5.28 Kh. Fagp.II 39.31. 1.6.34 Jbp.I Kh. 1.9.42 Oass. Kh.Omk.
- Jørgensen, E. B., f.11.2.25 i Kh. P.&T.1.9.41 Helsingø. 1.1.43 Kh.
- Jørgensen, E. F., f.6.12.22 i Kh. P.&T.1.9.39 Kh. 1.2.41 Roskilde. Fagp.I 78.42. 1.5.42 Ringsted. 1.9.42 Mhp. Ringsted.
- Jørgensen, E. P., Frk., f.3.7.26 i Odense. P.&T.1.9.43 Otterup.
- Jørgensen, E. W., Frk., f.24.10.03 i Lyngby. T.1.12.19. Fagp. 101.22. 1.12.22 Mhp. 1.12.25 Ass. Kh.T. 1.7.27 Kh. Postfagp.50.31. Fagp.II 57.36. 1943 Sommerposteks. Snekkersten. 1.10.43 Oass. Kh.1
- Jørgensen, F. R., f.14.9.19 i Holsted, Herlufsholm Sogn. P.&T.1.9.36 Fagp.I 79.39. 1.9.39 Mhp. 1.10.43 Ass. Kh.
- Jørgensen, G. M., Frk., f.7.1.84 i Fracia. T.16.9.01. 1.2.03 Mhp. Fagp.37.06. 1.11.06 Ass. Fracia T. 1.5.09 Odense. 1.5.16 Ass. Nyborg.
- Jørgensen, G. T., f.17.7.22 i Assens. P.&T.1.9.39 Assens 1.2.41 Vejle. Fagp.I 62.42. 1.5.42 Svendborg. 1.9.42 Mhp. Svendborg.
- Jørgensen, H., f.10.2.84 i Kongsted. T.20.9.99. 1.7.00 Mhp. Fagp.57.02. 1.9.03 Ass. Fracia T. 1.12.22 Ktr.II Fracia T. 1929 Kursus i Stationsteknik ved St.Nord. 1.6.37 Ktr. Fracia T.
- Jørgensen, H., f.1.4.95 i Odense. T.1.9.11. Fagp.78.12. 1.6.12 Mhp. 1.10.19 Ass. Frhavn. 1.10.26 Esbjerg. 1.5.32 Kh.T. 1.5.37 Oass. Kh.Htg.
- Jørgensen, H. C., Civilingeniør, f.12.4.12 paa Frbjerg. P.&T.1.4.39 som Ingeniør Radiofonitj.
- Jørgensen, H. C., f.21.10.93 i Kh. P.1.3.10. Fagp.46.13. 1.5.13 Mhp. 1.11.18 Ass. Nr.Alslev.
- Jørgensen H. D., Frk., f.17.9.03 i Haywards, Californien. T.16.9.22. Fagp.97.26. 1.5.26 Mhp. 1.5.29 Ass. Aalborg. 1.10.29 Frhavn. Postfagp.39.32. 29.4.34 Skive. 1.5.35 Sindal. 1.2.36 Haslev. 1.5.41 Ass. Kh.17.
- Jørgensen, H. E., f.9.3.83 i Østbirk. P.1.1.00. Fagp.57.03. 1.5.05 Mhp. 1.5.09 Ass. Nibe. 1.5.10 Vejle. 16.10.21 Kh. 1.12.27 Ktr.II Aarhus. 1.12.37 Postmester i Knebel (7.Lkl.).
- Jørgensen, H. E., f.6.1.07 i Ringe. P.1.9.24. Fagp.I 59.27. 1.9.27 Mhp. 1.9.30 Ass. Marstal. 1.4.32 Ass. Løgstør.
- Jørgensen, H. J. F., f.21.7.88 i Bramminge. P.1.10.04. Fagp. 72.07. 1.11.07 Mhp. 1.8.13 Ass. Kh. 1.10.18 Jbp.I Kh. 1.7.31 Oass. Kh. 1.5.34 Ktr. Kh.F.
- Jørgensen, H. J. L., Kaptajn, R*, f.14.12.81 i Kh. P.2.1.99. 1.3.03 Mhp. 1.5.08 Ass. Kh. 1.6.24 Ktr.II Kh. 1.9.28 Ktr.I Kh. 1.7.31 Overkontrollør Kh. 1.10.36 Postmester ved Omkarteringspkt. (3.Lkl.).
- Jørgensen, H. K., Løjtnant, f.19.1.91 i Eiby. P.28.10.07. Fagp.94.11. 1.5.11 Mhp. 1.2.16 Ass. Ringsted. 1.6.19 Kh. Fagp.II 47.23. 1929 Sommerposteksp. Skodsborg. 1.7.31 Oass. Kh. 1.12.37 Ktr. Kh. 1.5.42 Overkontrollør (Indtll videre som Leder af Udlandspostkontrollen).
- Jørgensen, H. P., f.23.12.77 i Hasmark, Otterup. P.1.9.94. 1.9.02 Mhp. 1.11.04 Ass. Jbp.I Nyborg. 1.5.05 Jbp.I Kh. 1.11.30 Ktr.II Jbp.I Kh.
- Jørgensen, H. P., Løjtnant, f.9.4.89 i Nyhuse, Fredensborg. P.1.3.06. Fagp.78.10. 1.5.10 Mhp. 1.5.14 Ass. Næstved. 1.5.16 Fredensborg. 6.6.—31.7.29 kst. Pm. Fredensborg. 1.5.39 Postmester i Hørsholm (7.Lkl.).
- Jørgensen, I. E. S., Frk., f.26.9.11 i Kh. P.&T.1.9.30. Fagp.I 58.33. 1.9.33 Mhp. 1.9.36 Ass. Ringsted. 25.4.37 Ass. Kh.
- Jørgensen, I. M. Q., Frk., f.10.9.22 i Aarhus. P.&T.1.9.41 Struer. 1.1.43 Randers.
- Jørgensen, J. A., f.27.10.74 i Neksø. P.1.8.91. 1.6.01 Ass. Randers. 1.5.06 Jbp.2 Fracia. 1.8.07 Jbp.1 Korsør. 1.2.16 Jbp.I Kh. 1.5.19 Gdir. 1.8.20 Ktr.II Gdir.(Revkt).
- Jørgensen, J. B. V., f.1.4.91 i Taarup, Aarup. P.23.7.06. Fagp.81.10. 1.5.10 Mhp. 1.4.16 Ass. Randers. 29.4.17 Kh. 27.4.19 Haslev. Fagp.II 52.23. 1.11.—30.11.28 kst. Pm. Haslev. 1.7.31 Oass. Haslev. 1.6.36 Ktr. Horsens. 1.9.42 Postmester i Hammel (6.Lkl.).
- Jørgensen, J. C., f.29.9.25 i Varde. P.&T.1.9.42 Tarm.

- Jørgensen, J. E., f.7.8.24 i Odense. P.&T.1.9.40 Ullerslev. 1.2.42 Svendborg. Fagp.I 71.43. 25.4.43 Kh. 1.9.43 Mhp. Kh.
- Jørgensen, J. K. R., Løjtnant, i.9.7.04 i Ringe. T.16.8.20. Fagp.88.23. 1.9.23 Mhp. 1.9.26 Ass. Frctia T. 28.9.32 Nyborg. Postfagp.50.33. Fagp.II 52.36. 1.1.38 Ass. Jbp.2 Frctia.
- Jørgensen, J. N., R*, D.M.T., f.19.11.74 i Dalby. P.1.1.92. 1.9.02 Ass. Helsingø. 1920 Tj. under C.I.S. 20.5.20 Postmester i Tinglev. 1.4.23 Postmester i Tønder. 1.12.27 Postmester i Esbjerg (3.Lkl.).
- Jørgensen, J. P., f.9.12.78 i Budderup, Sakskebøing. P.1.4.96. 1.9.02 Mhp. 1.7.06 Ass. Lemvig. 23.12.18—28.2.19 kst. Pnn. Lemvig. 1.10.20 kst. og 1.5.21 Ktr.II Kolding. 1.7.31 Postmester i Tarm. 1.11.38 Postmester i Vejen (5.Lkl.).
- Jørgensen, J. P., f.29.11.01 i Vrold. T.1.1.18. Fagp.79.18. 1.10.18 Mhp. 1.1.24 Ass. Silkeborg. Postfagp.46.30. Ass. Silkeborg.
- Jørgensen, K. E., Fru (f. Andersen), f.7.1.93 i Nyborg. P.1.10.12. Fagp.81.15. 1.8.17 Mhp. 1.10.19 Ass. Rønnede. 1.5.20 Kh. 1.8.28 Aalborg. 1.8.30 Sindal 1.5.31 Kh. 1940 Sommerposteksp. Espergerde. Ass. Kh.K.
- Jørgensen, K. J. E., f.18.3.86 i Nyborg. P.1.8.01. Fagp.80.05. 1.5.06 Mhp. 1.5.11 Ass. Rudkøbing. 1.11.17 Odense. 1925 Sommerposteksp. Rungsted. 1.9.28 Ktr.II Aarhus. 1.9.32 Odense. 1.5.38 Ktr.II Kh.6.
- Jørgensen, K. M., Frk., f.18.3.87 i Gudum. T.27.4.05. 1.8.07 Mhp. Fagp.83¹¹/15.10. 1.4.12 Ass. Kh.T. 1.7.31 Oass. Kh.T. 1.4.35 Oass. Opm.s Kt.
- Jørgensen, K. O. K., Løjtnant, f.15.5.04 i Nyborg. T.17.5.20. Fagp.91.22. 1.6.23 Mhp. 1.6.26 Ass. Kh.T. 1.3.29—31.1.30 U.f.Nr. 74.30 Frctia T. 1.11.30 Kh.T. 14.2.32 Kh. Postfagp.44.32. Fagp.II 51.35. 15.10.35 Hørsholm. 1.1.37 Jbp.1 Kh. 1.9.40 Kh. 1.9.41 Ass. Jbp.1 Kh.
- Jørgensen, K. R., Fru (f. Rein-Jensen), f.14.12.01 i Kh. T.16.8.19. Fagp.81.21. 1.9.22 Mhp. 1.9.25 Ass. Esbjerg. 16.2.—15.5.29 U.f.Nr. 1.5.32 Ass. Kh.T.
- Jørgensen, L. R., cand. phil., f.22.6.91 i Kh. P.1.7.20 som Postbud. 1.5.21—15.8.23 Ude af Postv. Postbudfagp.48.24. 1.3.24 Elevudd. Fagp.I 66.25. 1.5.25 Mhp. 1.7.26 Ass. Kh. 28.4.29 Maribo. Fagp.II 36.29. 1.5.31 Vordingborg. 1.6.33 Kh. 1.5.38 Oass. Kh.20.
- Jørgensen, M. K., Fru (f. Jørgensen), f.20.7.03 i Varde. T.1.12.19. Fagp.85.22. 1.12.22 Mhp. 1.12.25 Ass. Kh.T.
- Jørgensen, M. M., Frk., f.18.9.93 i Kh. T.1.9.13. Fagp.91.14. 1.6.14 Mhp. 1.10.18 Ass. Kh.T. 12.9.22 Ass. Gdir.(4.Ekspkt).
- Jørgensen, N. J., f.29.7.94 i Oure. P.1.10.13. Fagp.72.16. 1.3.19 Mhp. 1.10.19 Ass. Kh. 1.5.22 Stege. 15.10.36 Hillerød. 1.10.37 Ass. Grenaa.
- Jørgensen, O. Ø., f.23.7.27 i Fredericia. P.&T.1.9.43 Holsted.
- Jørgensen, P., f.16.1.94 i Kh. P.1.3.10. Fagp.60.13. 1.5.13 Mhp. 1.2.19 Ass. Kh. 1.5.37 Oass. Kh.30.
- Jørgensen, P., f.17.8.19 i Vedsted. P.&T.1.9.37. Fagp.I 82.40. 1.9.40 Mhp. 1.9.43 Ass. Soldat. 16.10.43 Ass. Viborg.
- Jørgensen, P. A., f.30.4.22 i Kh. P.&T.1.9.38 Kh. 1.2.40 Kalundborg. Fagp.I 66.41. 27.4.41 Aalborg. 1.9.41 Mhp. Aalborg. 1.5.43 Mhp. Rønne.
- Jørgensen, P. C., f.2.1.27 i Vallekilde Sogn. P.&T.1.9.43 Føllenslev.
- Jørgensen, P. J. P., R*, f.21.7.77 i Herslev. T.1.9.94. 1.8.97 Mhp. 1.6.02 Ass. Frctia T. 1.12.04 Gdir. 1.9.20 Fuldmægtig Gdir. 1.5.26 Overrevisor Gdir. 1.8.28 kst. og 1.11.31 Telegrafbestyrer ved Htg.s Regnskabskontor. 1.11.37 Kontorchef Gdir.(Revkt).
- Jørgensen, R. L., f.1.3.86 i Tranekær. P.1.12.02. Fagp.92.06. 1.5.07 Mhp. 1.5.11 Ass. Kalundborg. 1920 Tj. under C.I.S. 1.6.20 Nordborg. 1.11.27 Postmester Tandsl. 1.2.32 Ktr. Sønderborg. 1.4.34 Postmester Graasten. 1.9.39 Postmester i Aabenraa (4.Lkl.).
- Jørgensen, R. M. A. C., Frk., f.19.12.89 i Randers. P.1.9.07. Fagp.65.11. 1.5.11 Mhp. 1.5.15 Ass. Kh. 1.9.37 Oass. Kh.Told.
- Jørgensen, S., R*, fhv. Formand for Dansk Telegrafafføring, f.14.4.83 i Rudkøbing. T.18.8.00. 1.2.03 Mhp. Fagp. 79.06. 1.6.06 Ass. Frctia T. 1.7.13 Esbjerg. 1913 Radiocertifikat af I.Kl. 1.9.15 Kh.T. 1.5.24 Ktr.II Kh.T. 1.5.26 Ktr.I Kh.T. 1.12.29 kst. og 1.4.30 Telegrafbestyrer i Fredericia (3.Lkl.).
- Jørgensen, S. C., f.5.8.22 i Vejlbj Sogn. P.&T.1.9.39 Skanderborg. 1.2.41 Viborg. Fagp.I 56.42. 1.5.42 Thisted. 1.9.42 Mhp. Thisted. 22.10.43 Mhp. Broager.
- Jørgensen, S. V., f.6.5.16 i Dalum. P.&T.1.9.32. Fagp.I 82.35. 1.9.35 Mhp. 1937 Forstærkerkursus. 1939 Radiocertifikat af I.Kl. 1.6.40 Ass. Kh.T. 1.6.41 Ass. Radiotønitj.
- Jørgensen, T. M. Q., Frk., f.29.1.26 i Aarhus. P.&T.1.9.43 Struer.
- Jørgensen, T. V. V., f.29.9.12 i Nakskov. P.&T.1.9.30. Fagp.I 88.33. 1.9.33 Mhp. 1.10.36 Ass. Stege. Fagp.II 52.41. Ass. Stege.
- Jørgensen, U. H., f.6.1.05 i Roslev. P.1.9.24. Fagp.I 86.27. 1.9.27 Mhp. 1.9.30 Ass. Skagen. 1.5.31 Sindal. 1.9.31 Tøftlund. Fagp.II 61.33. 1.11.33 Kh. 1.11.34 Jbp.1 Kh. 1.4.40 Kh. 1.2.41 Ass. Gdir.(3.Tekn Kt.).
- Jørgensen, V. S. P., f.31.1.92 i Heden Sogn. P.1.10.10. Fagp. 85.14. 1.5.14 Mhp. 1.10.17 Ass. Holsted. 1.5.26 Rinknæs. 1.6.26 Ass. Nørre-Aaby.
- Kaa, D., Frk., f.22.2.26 i Ribe. P.&T.1.9.42 Otterup.
- Kaa, R., Frk., f.19.11.24 i Tommerup. P.&T.1.9.41 Tørring. 1.1.43 Horsens.
- Kaaber, K. K. A., Fru (f. Olsen), f.25.7.93 i Holbæk. T.16.2.10. Fagp.70.13. 1.6.13 Mhp. 1.8.18 Ass. Kh.R.
- Kannik, E. P., f.9.5.82 i Kh. P.1.8.99. Fagp.76.03. 1.6.04 Mhp. 1.5.09 Ass. Kh.Ch.
- Kaptan, K. N., f.3.10.24 i Visborg. P.&T.1.9.41 Terndrup. 1.1.43 Frederikshavn.
- Karlsen, P. E., f.25.6.13 i Nakskov. P.&T.1.9.31. Fagp.I 87.34. 1.9.34 Mhp. 1.9.37 Ass. Skælskør. 1.5.41 Ass. Kh.15.
- Karlisson, K. V. J., f.2.5.17 i Kh. P.&T.1.9.34. Fagp.I 73.37. 1.9.37 Mhp. 1.6.41 Ass. Køge.
- Karmark, E. H. K., Frk., f.8.1.00 i Grenaa. P.1.3.17. Fagp.I 95.20. 1.6.23 Mhp. 1.3.23 Ass. Kh. 1.11.26—30.4.27 U.f.Nr. Ass. Kh.25.
- Karn, A. E. L., f.4.12.97 i Hellerup. P.1.10.14. Fagp.I 64.17. 1.10.19 Mhp. 1.10.20 Ass. Søllested. 1.5.21 Vordingborg. 1.5.23 Ass. Kh.K.
- Karre, K. E. N., f.26.1.93 i Løgstør. P.1.3.08. Fagp.55.12. 1.5.12 Mhp. 1.2.18 Ass. Kh. 1.5.37 Oass. Kh.Omk.
- Karstens, E. G., f.3.9.20 i Odense. P.&T.1.9.37 Otterup. 1.2.39 Vejle. Fagp.I 86.40. 28.4.40 Odense. 1.9.40 Mhp. Odense. 1.5.42 Mhp. Kh.Van. + Brh.
- Kaufmann, P. L. M., f.17.8.89 i Helsingør. P.1.8.06. Fagp. 63.10. 1.5.10 Mhp. 1.9.14 Ass. Kh. 1.7.31 Oass. Kh. 1.2.38 Ktr. Kh.Ch.
- Kayser, H. M. S., Frk., f.3.6.96 i Kh. T.2.1.14. Fagp.82.14. 1.10.14 Mhp. 1.1.20 Ass. Kh.R.
- Keller, J. S., f.27.8.25 i Ribe. P.&T.1.9.42 Ribe.
- Kielberg, K. O., f.30.9.77 i Kh. T.1.8.93. 1.9.44 Mhp. 1.5.00 Ass. Kh.T. 1.7.19 Overtelegrafst II og 1.10.19 Ktr.II Kh.T. 1.5.25 Ktr.I Kh.Htg.
- Kieler, H. C., f.18.7.92 i Rudkøbing. P.15.9.08. Fagp.87.12. 1.5.12 Mhp. 1.8.17 Ass. Svendborg. Fagp.II 46.25. 1.12.25 Jbp.2 Frctia. 21.4.31 Nakskov. 1.9.33 Oass. Nakskov. 1.5.41 Ktr. Kalundborg.
- Kildahl, A. J., f.18.9.88 i Kh. P.1.6.05. Fagp.100.09. 1.5.09 Mhp. 1.1.14 Ass. Kh. 1.10.19 Gdir. 30.11.24 Afsked paa Gr. af Sygdom. 1.6.29 Ass. Girokt.
- Killendahl, P. L., f.13.9.03 i Allinge. T.16.8.20. Fagp.95.23. 1.9.23 Mhp. 1.9.26 Ass. Rønne. 1930 Forstærkerkursus og Kursus i Maale- og Splidsteknik. Postfagp.53.33. Fagp.II 42.36. 1.11.37 Ass. Korsør.
- Kinch, A. M. N., Fru (f. Olsen), f.20.4.01 i Kh. T.6.1.17. Fagp.88.19. 1.9.19 Mhp. 1.2.23 Ass. Hornbæk. 1.3.23 Ass. Kh.Rtf.
- Kirkegaard, R., Fru (f. Andreassen), f.21.7.03 i Randers. T.16.8.19. Fagp.70.22. 1.9.22 Mhp. 1.9.25 Ass. Kh.T. 11.7.27 Girokt. 5.2.28 Kh.T. 1.5.38 Ass. Aarhus T.
- Kisær, P. R., cand. phil., f.28.3.85 i Kh. P.1.10.05. Fagp.70.09. 1.5.09 Mhp. 1.5.14 Ass. Kh.K.
- Kjeldbæk, K. E., f.4.4.91 i Aagaard. P.1.6.07. Fagp. 70.11. 1.5.11 Mhp. 1.5.16 Ass. Odense. Fagp.II 61.19. 1.10.23 Jbp.2 Frctia. 1.10.29 Nakskov. 1.7.31 Oass. Nakskov. 1.5.38 Ktr. Aarhus.
- Kjeldmand, S. J. R., Løjtnant, f.1.7.93 i Koldby, Samsø. P.1.4.11. Fagp.89.14. 1.5.15 Mhp. 1.7.18 Ass. Skern. 27.4.19 Føllenslev. 1.5.21 Køge. Fagp.II 53.22. 1.8.26 Jbp.1 Nyborg. 4.1.28 Nyborg. 1.2.28 Kh. 1.3.28 Jbp.1 Kh. 1.10.32 Kh. 1934 Sommerposteksp. Snekersten. 1.4.35 Oass. Kh. 1.12.43 kst. Ktr. Kh.V.
- Kjeldsen, J., f.2.11.26 i Aalborg. P.&T.1.9.43 Løgstør.

- Kjeldsen, J. B., f.1.8.99 i Lemvig. T.2.2.17. Fagp.86.17. 1.11.17 Mhp. 1.3.23 Ass. Frcia T. 6.12.27 Nordborg. Postfagp.42.29. 31.3.29 Frcia T. Fagp.II 42.72. 13.3.33 Sønderborg. 1933 Forstærkerkursus og Kursus i Maale- og Spildseteknik. 1.5.35 Aarhus T. 1.2.41 Oass. Horsens.
- Kjeldsen, T. T., Civilingeniør, f.7.1.07 i Kh. P.&T.15.8.38 som Hjælpeingeniør. 1.5.41 Ingeniør 2.Ingdr.(Aabenraa).
- Kjelgaard, C. G. W., f.8.8.15 i Randers. P.&T.1.9.34. Fagp.I 76.37. 1.9.37 Mhp. 1.9.40. Ass. Skive. Fagp.II 49.43. Ass. Skive.
- Kjellerup, H. T. H., f.20.12.81 i Nyborg. T.11.8.98. 1.6.99 Mhp. Fagp.64.01. 1.7.03 Ass. Frcia T. 1.12.06 Svendborg. 23.4.08 Nyborg. 1.7.31 Oass. Nyborg. 1933 Forstærkerkursus. 1.4.39 Ktr. Nyborg.
- Kjems, O. I., cand. jur., f.22.11.88 i Mejlbj. Sønderjylland. P.15.8.05. Fagp.107.09. (Udm.). Tildelt Joseph Michaelsens Mindemedaille. 1.5.09 Mhp. 1.2.10 Ass. Revisionen. 1.5.12 Gdir. 1.10.16 Jbp.1 Kh. 16.11.16 Hjørring. 1.1.17 3.Postinsp. (Aarhus). 1.4.17 Gdir. 1.10.19 Sekretær Gdir. 20.10.19 kst. og 1.8.20 Fuldmægtig Gdir. 1.5.24—30.4.27 U.f.Nr. 1.10.31 kst. og 1.2.33 Postmester ved Tolddpt. 1.5.42 Chef for Postgirokontoret(2.Lkl.).
- Kjerulf, V., Frk., f.2.3.98 i Aalborg. T.1.4.16. Fagp.71.16. 1.1.17 Mhp. 1.4.22 Ass. Kh.T. 31.3.29 Kh. Postfagp.33.29. Ass. Kh.12.
- Kjærbye, G. H., f.29.2.24 i Skaarup. Sunds. P.&T.1.9.40 Ringe. 1.2.42 Nyborg. Fagp.I 79.43. 25.4.43 Kh. 1.9.43 Mhp. Kh.
- Kjærulff, F. W., Civilingeniør, f.19.3.01 i Viborg. P.&T.1.5.36 som Ingeniør 2.Ingdr.(Aabenraa). 1.10.38—15.4.39 Ophold ved P.T.T. Schweitz. 15.4.39 Gdir. 1.8.40 Telegrafingdr.II 1.Ingdrstr.
- Kjær-Nielsen, K., Fru (f. Kjeldgaard), f.25.12.01 i Silkeborg. P.1.9.18. Fagp.I 61.21. 1.9.21 Mhp. 1.9.24 Ass. Silkeborg. 1.5.28 Holbæk. 1.11.30 Ass. Bramminge.
- Kjær-Pedersen, P. A., f.13.3.03 i Kh. T.17.5.20. Fagp.89.22. 1.6.23 Mhp. 1.6.26 Ass. Kh.T. Postfagp.48.31. 1.5.32 Kh. Fagp.II 48.34. 1.12.36 Ass. Opms. Kt.
- Kjærgaard, A. E. M., Frk., f.17.9.25 i Aalborg. P.&T.1.9.43 Aars.
- Klausen, F. E., Fru (f. Kristensen), f.26.1.01 i Mølholm. T.16.8.19. Fagp.80.22. 1.9.22 Mhp. 1.1.26 Ass. Kh.T. 7.7.27 Girokt. 5.2.28 Ass. Kh.T.
- Klausen, N. K., f.22.4.97 i Gødsvang, Tistrup. P.1.10.13. Fagp.64.16. 1.3.19 Mhp. 1.10.19 Ass. Korinth. 9.11.20 Nykøbing S. 26.4.25 Korsør. 26.4.36 Ass. Middelfart.
- Klens, F. L., f.8.8.01 i Hobro. T.1.9.18. Fagp.76.19. 1.9.19 Mhp. 1.9.24 Ass. Slagelse. 1.11.26 Odense. Postfagp. 49.31. Fagp.II 47.34. 1.8.42 Oass. Nyborg.
- Klens, G., Frk., f.28.8.97 i Kh. T.1.11.15. Fagp.87.16. 1.8.16 Mhp. 1.11.21 Ass. Kh.T. 9.1.23 Gdir. 21.6.27 Ass. Kh.Rtf.
- Klens, S. G., f.4.7.00 i Kh. T.1.9.17. Fagp.82.18. 1.6.18 Mhp. 1.4.—30.9.23 U.f.Nr. 1.3.24 Ass. Kh.T. 1.1.32 Ass. Materieldepotet.
- Klens, T. C., f.31.7.85 i Odense. T.20.7.01. 1.1.05 Mhp. Fagp.73/12.07. 1.5.07 Ass. Aarhus. 1.2.15 Kh.T. 1.5.25 Ktr.II Roskilde. 1.1.27 Odense T. 1.7.31 Ktr. Odense T. 1.8.—30.9.39 kst. Tgrafest. Odense. Ktr. Odense T.
- Klim, A. E., f.23.7.89 i Kh. P.8.5.05. Fagp.68.09. 1.5.09 Mhp. 1.8.14 Ass. Kh. Fagp.II 43.21. 1930 Sommerposteksp. Skodsborg. 1.7.31 Oass. Kh. 1.8.35 Ktr. Kh.K.
- Klixbüll, G. D., Fru (f. Rasmussen), f.6.1.01 i Kh. T.1.9.17. Fagp.91.18. 1.6.18 Mhp. 1.9.23 Ass. Kh.T. Postfagp.52.31. 1.5.32 Kh. Fagp.II 60.36. 1.2.38 Gdir. 1.5.41 Oass. Gdir. (Revkt.).
- Klottrup, S. P. R., f.13.2.91 i Gl.Asmild, Viborg. P.15.9.08. Fagp.97.12. 1.5.12 Mhp. 1.3.16 Ass. Skive. Fagp.II 63.18. 1.5.19 3.Overpostinsp. (Aarhus). 1.5.24 Aarhus. 1.7.31 Oass. Nykøbing Fl. 1.10.35 Ktr. Holstebro. 1.7.41 Postmester i Brædstrup (6.Lkl.).
- Klüwer, H. A., f.20.11.96 i Horsens. T.1.9.13. Fagp.74.14. 1.6.—30.9.14 Ude af Tgrafv. 1.10.14 Mhp. 1.1.20 Ass. Kh.T. 1.11.29—16.4.30 Tj. paa St.Nord.s Station i London. 1937 Kursus i Kabelmaaling og Stationsteknik ved St.Nord. 1.10.40 Oass. Kh.Htg.
- Klänning, A. F., f.26.3.97 i Kh. T.1.10.20 som Tegner. 1.2.31 Telegrafmester II 1.Ingdrstr. (Kh). 1.9.34 P.&T.s Værksteder. 1.10.34 Telegrafmester I 2.Ingdrstr. (Aabenraa).
- Knudby, B., Frk., f.23.7.22 i Gamstrup, Roslev Sogn. P.&T.1.9.39 Bjerringbo. 1.2.41 Thisted. 1.5.41 Frhav. Fagp.I 71.42. 1.5.42 Kh. 1.9.42 Mhp. Kh.
- Knudsen, A. M., f.4.9.83 i Hjarup, Kolding. P.20.12.03. Fagp.65.07. 1.11.07 Mhp. 1.5.12 Ass. Jellinge. 1.11.13 Aalborg. 1.5.14 Odense. 1.5.16 Vejle. 1.7.31 Oass. Vejle. 1.7.38 Postmester i Rødby (6.Lkl.).
- Knudsen, C., f.29.7.89 i Horsens. P.1.9.07. Fagp.84.11. 1.5.11 Mhp. 1.8.14 Ass. Kh. 1.5.15 Aalborg. Fagp.II 51.18. 1.10.18 Jbp.2 Frcia. 1.10.24 Aarhus. 1.7.31 Oass. Aarhus. 1.6.35 Ktr. Nykøbing Fl. 1.11.42 Postmester i Ribe (5.Lkl.).
- Knudsen, F. V. H., f.6.2.78 i Karrebækminde. P.17.7.93. 1.9.02 Mhp. 1.7.03 Ass. Saks København. 1.1.—28.2.11 kst. Pm. Saks København. 1.2.26 Postmester Terndrup. 1.4.38 Postmester i Frederiksværk (6.Lkl.).
- Knudsen, H. T., f.5.8.99 i Vrold. T.9.9.16. Fagp.98.19. 1.5.19 Mhp. 1.10.22 Ass. Aarhus T. Postfagp.35.29. 1932 Forstærkerkursus og Kursus i Maale- og Spildseteknik. 1.5.42 Oass. Aarhus T.
- Knudsen, H. W., Løjtnant, f.9.7.04 i Ry. T.16.8.20. Fagp. 89.23. 1.9.23 Mhp. 1.9.26 Ass. Frcia T. 28.9.32 Næstved. Postfagp.53.33. Fagp.II 45.36. 8.3.—30.9.37 kst. Pm. Lundby. 1.7.37 Frcia. 1.4.—30.6.40 kst. Pm. Brände. 1.5.41 Ass. Jbp.2 Frcia.
- Knudsen, I. D., Frk., f.25.6.22 i Bramminge. P.&T.1.9.41 Brørup. 1.1.43 Fredericia.
- Knudsen, J. A. L., Frk., f.26.12.17 i Korsør. P.&T.1.9.37. Fagp.I 86.40. 1.9.40 Mhp. 1.9.43 Ass. Faaborg.
- Knudsen, K. A., f.15.11.20 i Kh. P.&T.1.9.38 Kh. 1.2.40 Roskilde. Fagp.I 81.41. 27.4.41 Kolding. 1.9.41 Mhp. Kolding. 1.5.43 Mhp. Kh.
- Knudsen, K. A. M., f.19.3.92 i Klovborg. P.1.7.17 som Landpb. 1.5.19 Postbud. Postbudfagp.50.21. 1.1.22 Elevudd. Fagp.I 77.23. 1.4.23 Mhp. 1.4.24 Ass. Viborg. 1.12.24 Ølgod. 15.10.34 Tarm. 1.1.37 Ass. Brände.
- Knudsen, N. C., f.27.9.91 i Snedsted. P.1.10.12. Fagp.56.15. 1.5.19 Mhp. 1.10.19 Ass. Bramminge. 1.11.30 Frcia. 22.5.—31.8.42 og 7.11.—31.12.42 kst. Pm. Brobyværk hhv. Byrum. Ass. Frcia.
- Knudsen, N.N.F., f.20.12.19 i Faarholt, Thisted. P.&T.1.9.36 Nykøbing M. 1.2.38 Thisted. Fagp.I 80.39. 23.4.39 Kh. 1.9.39 Mhp. Kh. 1.5.41 Hammel. 1.5.43 Mhp. Aalborg.
- Knudsen, O. P., f.5.8.99 i Aarsdale. T.16.8.19. Fagp.85.21. 1.9.22 Mhp. 1.9.25 Ass. Rønne. 1929 Kursus i Kabelmaaling ved St.Nord. Postfagp.36.30, Fagp.II 36.36. 1.2.42 Oass. Rønne.
- Knudsen, P., Civilingeniør, f.1.11.87. T.1.2.19. 1.9.19 Ingeniørass. Radiolingtj. 1.5.37 Radiofonitj. 1.4.41 Ingeniørass. Gdir.(Telegraflaborat.).
- Knudsen, P. K. G., Fru (f. Sørensen), f.24.7.02 i Aarhus. T.15.5.19. Fagp.100.21. 1.6.22 Mhp. 1.6.25 Ass. Aarhus T.
- Knudsen, P. R., f.20.1.07 i Grenaa. P.1.9.24. Fagp.I 69.27. 1.9.27 Mhp. 1.9.30 Ass. Frhav. 18.7.32 Thorshavn. 1.6.36 Kh. Fagp.II 43.37. 15.10.37 Ass. Thorshavn.
- Knudsen, S., Løjtnant, f.8.7.02 i Helsingør. T.1.9.18. Fagp. 98.19. 1.5.19 Mhp. 1922 Radiocertifikat af I.KI. 1922 7.Fræmie i Wheatstone ved den internationale Telegrafkonkurrence i Berlin. 1.9.24 Ass. Kh.T. 1928 Elektrikerkursus og Kursus i Stationsteknik ved St.Nord. 18.6.28 1.Ingdrstr. 15.2.29 Telegraflaborat. 1931 Forstærkerkursus og Kursus i Maale- og Spildseteknik. Postfagp.55.32. Fagp.II 57.34. 1.5.38 Oass. Gdir.(Telegraflaborat.). 15.9.43 Oass. Kabelingeniørtj.
- Knudsen, S. E., f.23.7.13 i Vester Egense. P.&T.1.9.31. Fagp.I 59.34. 1.9.34 Mhp. 1.9.37 Ass. Aarup. 1.11.39 Ass. Frcia.
- Knudsen, T., f.1.7.83 i Hallund. P.5.2.02. Fagp.58.07. 1.11.07 Mhp. 1.5.13 Ass. Frcia. 1.11.35 Postmester i Neksø (7.Lkl.).
- Knudstrup, E. E., f.26.7.18 i Kh. P.&T.1.9.34. Fagp.I 67.37. 1.9.37 Mhp. 1.8.42 Ass. Kh.
- Koblen, A. H., R*, f.10.10.84 i Nykøbing Fl. P.9.8.01. Fagp. 78.04. 1.5.05 Mhp. 1.11.09 Ass. Nysted. 1.11.11 Svendborg. 1921 Sommerposteksp. Espergærde. 1.5.26 Ktr.II Viborg. 1.5.31 Nykøbing M. 1.7.31 Ktr. Nykøbing M. 1.6.34 Aarhus. 1.3.38 Postmester i Tønder (4.Lkl.).
- Koch, L., Frk., f.19.11.19 i Sorø. P.&T.1.9.38 Tølløse. 1.2.40 Slagelse. Fagp.I 97.41. 27.4.41 Kh. 1.9.41 Mhp. Kh. 1.5.43 Mhp. Ringsted.
- Kock, E. G. P., f.29.3.92 i Tucuman, Argentina. P.1.3.10. Fagp.52.13. 1.5.13 Mhp. 1.4.17 Ass. Nykøbing Fl. 1.6.19 Store-Heddinge. 1.4.22 Ass. Kh.Omk.
- Kofoed, A. J., f.10.9.75 i Neksø. P.1.9.92. 1.5.00 Ass. Revisionen. 1.10.16 Gdir. 1.5.19 Ktr.III og 1.10.19 Ktr.II Gdir. 1.5.26 Ktr.I Gdir.(Revkt.).

- Kofoed, B. L., f.10.3.23 i Rutsker. P.&T.1.9.40 Aakirkeby. 1.2.42 Rønne. Fagp.I 93.43. 25.4.43 Kh. 1.9.43 Mhp. Kh.
 Kofoed, H. P. L., f.17.9.92 i Rønne. P.15.9.06. Fagp.82.12. 1.5.12 Mhp. 1.10.17 Ass. Kh. 2.10.19 Holbæk. Fagp.II 56.25. 1.11.31 Oass. Kh. 1.5.41 Ktr. Kh.Pakke.
 Kofoed, K., f.21.4.99 i Frsund. P.1.10.15. Fagp.I 92.19. 1.10.19 Mhp. 1.10.21 Ass. Kh. Fagp.II 57.25. 11.2.—31.3.32 kst. Pm. Jægerspris. 1.12.32 Jbp.I Kh. 1.11.38 Kh. 1.7.39 Oass. Kh.K.
 Kok, H. C., Frk., f.25.12.99 i Aarhus. T.1.1.19. Fagp.103.19. 1.9.19 Mhp. 1.1.25 Ass. Aarhus T. 9.12.29 Kalundborg. Postfagp.50.31. 1.5.32 Kolding. 1935 Forstærkerkursus. Fagp.II 51.37. 1.5.41 Oass. Kolding.
 Kolbjørn, A. M. K., Fru (f. Olsen), f.7.5.99 i Aarhus. T.1.9.16. Fagp.80.17. 1.6.17 Mhp. 1.9.22 Ass. Kh.Rtf.
 Kolding, A. J., f.17.7.87 i Holmgaard, Sæby, Salling. P.1.8.06. Fagp.48.10. 1.5.10 Mhp. 1.5.15 Ass. Hurup. 1.5.16 Holstebro. 1.7.31 Oass. Holstebro. 1.9.33 Postmester Ulfborg. 1.11.39 Postmester i Nibe (6.Lkl.).
 Kornum, E., f.29.12.20 i Houge. P.&T.1.9.37 Skanderborg. 1.2.39 Nykøbing M. Fagp.I 77.40. 28.4.40 Herning. 1.9.40 Mhp. Hemning. 1.5.42 Mhp. Sønderborg. 1.5.43 Mhp. Kh.
 Korup, E. S. J., f.8.6.85 i Kh. P.1.9.01. Fagp.55.04. 1.5.06 Mhp. 1.5.11 Ass. Kh. 1926 Sommerposteksp. Espergerde. 1.9.29 Ktr.II Kh. 1.11.36 Postmester Indlevpkt.26. 1.8.39 Postmester ved Nordvestkvarterets Pkt. (4.Lkl.).
 Kou, J. N., f.26.9.92 i Lundtofte, Brøst. P.15.9.06. Fagp. 63.12. 1.11.12 Mhp. 1.10.17 Ass. Hørup. 1920 Tj. under C.I.S. 1.6.20 Rødning. 1.5.24 Esbjerg. Fagp.II 39.25. 1.12.33 Oass. Kalundborg. 1.12.42 Ktr. Nykøbing Fl.
 Kragh, E., Frk., f.22.5.99 i Randers. T.16.8.16. Fagp.78.18. 1.6.18 Mhp. 1.9.22 Ass. Kh.Rtf.
 Kragh, H. E., Frk., f.23.2.94 i Karlslunde. T.2.1.14. Fagp. 88.14. 1.10.14 Mhp. 1.3.19 Ass. Kh.T. 1.2.—31.7.21 U.f.Nr. 4.4.22 Gdir. 24.7.27 Ass. Kh.Rtf.
 Krarup, N. J., f.28.8.20 i Sæby. P.&T.1.9.39 Vejen. 1.2.41 Kolding. Fagp.I 88.42. 1.5.42 Kh. 1.9.42 Mhp. Kh.
 Kriebel, E. P., Frk., f.7.6.83 i Nykøbing Fl. T.7.10.01. 1.2.03 Mhp. Fagp.35.06. 1.3.07 Ass. Maribo. 1.6.12 Roskilde. 17.4.28 Ass. Kh.Rtf.
 Kristensen, A. F., f.8.9.13 i Nordrup. P.&T.1.9.30. Fagp.I 74.33. 1.9.33 Mhp. 1937 Radiocertifikat af I.Kl. 1.10.37 Ass. Kh. 1.12.38 Lyngby Radio. Fagp.II 51.43. Ass. Lyngby Radio.
 Kristensen, A. K., Frk., f.14.9.80 i Ringkøbing. T.20.5.99. 1.8.00 Mhp. Fagp.29.02. 1.2.04 Ass. Korsør. 1.5.06 Ass. Horsens.
 Kristensen, C. L., f.1.3.13 i Esbjerg. P.&T.1.9.32. Fagp.I 87.35. 1.9.35 Mhp. 1.9.38 Ass. Kh. 1.2.39 Nordby Føn. Fagp.II 41.42. Ass. Nordby Føn.
 Kristensen, E. G., f.23.2.17 i Randers. P.&T.1.9.35. Fp.I 99.38. 1.9.38 Mhp. 1940 Forstærkerkursus. 1.9.41 Ass. Kh.T. 1.11.41 Ass. Radiofonitj.
 Kristensen, F. H., f.16.7.24 i Horsens. P.&T.1.9.41 Brædstrup. 1.1.43 Kolding.
 Kristensen, F. R., f.8.1.20 i Struer. P.&T.1.9.36 Ullerslev. 1.11.37 Nyborg. Fagp.I 87.39. 23.4.39 Frcia. 1.9.39 Mhp. Frcia. 1.2.40 Vejle. 1.5.41 Kh. 1.9.42 Girokt. 1.11.43 Mhp. Vinderup.
 Kristensen, M. K., Frk., f.17.12.79 i Thisted. T.2.8.97. 1.4.98 Mhp. Fagp.22.00. 1.7.03 Ass. Thisted. 1.5.10 Aarhus. 1.10.14 Kh.T. 1.4.25 Ktr.II Kh.Htg.
 Kristensen, M. S., f.30.1.96 i Aarhus. T.1.6.19. Fagp.95.20. 1.2.21—31.1.22 U.f.Nr. 1.6.23 Mhp. 1.6.26 Ass. Kh.T. 1931 Radiocertifikat af I.Kl. Ass. Kh.Htg.
 Kristensen, O. T., f.18.5.19 i Odense. P.&T.1.9.35. Fagp.I 77.38. 1.9.38 Mhp. 1940 Radiocertifikat af II.Kl. 1.6.43 Ass. Hillerød.
 Kristensen, R., Frk., f.21.6.27 i Herning. P.&T.1.9.43 Ølgod.
 Kristensen, V., f.6.3.25 i Herning. P.&T.1.9.41 Ikast. 1.1.43 Ringkøbing.
 Kristiansen, A. J., Løjtnant, f.2.7.98 i Thisted. P.1.10.15. Fagp.I 76.19. 1.10.19 Mhp. 1.10.21 Ass. Kh. Fagp.II 42.26. 1.10.27 Girokt. 1.4.29 Kh. 9.12.31—31.1.32 kst. Pm. Rudsvedby. 1.2.40 Oass. Kh.Gj.
 Kristiansen, K. O., Frk., f.23.12.90 i Vemmenæs. T.1.9.08. Fagp.87/1.10. 1.2.10 Mhp. 1.9.13—31.8.14 U.f.Nr. 1.1.16 Ass. Nykøbing Fl. 1.1.17 Ass. Kh.Htg.
 Kristjansen, E. A. E. M., Frk., f.18.8.02 i Kh. P.1.3.19. Fagp.I 99.22. 1.3.22 Mhp. 1.3.25 Ass. Kh. 1.9.28 Girokt. Fagp.II 57.33. 1.1.43 Oass. Girokt.
- Kristoffersen, A. R., f.6.4.00 i Hammel. P.1.3.19. Fagp.I 71.22. 1.3.22 Mhp. 1.3.25 Ass. Tandslæt. Fagp.II 47.30. 1.11.30 Odense. 1.11.37 Bogense. 1.6.42 Oass. Haderslev.
 Kristoffersen, J. P., f.13.1.13 i Ommel. P.&T.1.9.30. Fagp.I 72.33. 1.9.33 Mhp. 1.2.37 Ass. Frcia T. 1936 Radiocertifikat af I.Kl. 15.5.38 Lyngby Radio. 1.1.39 Kh. 1.3.39 Lyngby Radio. 1943 Forstærkerkursus. 1.3.43 Ass. Kh. Rtf.
 Krog, J. A. B., cand. jur., satsaut. Translatør i Fransk, R*, D.M., Ridder af Den islandske Falk og af Den svenske Nordstjerneorden, Ridder af I.Kl. af den norske St.Olavorden, Officer af den ægyptiske Nilorden, Medlem af Kommissionen for Post- og Telegrafvæsenets Fagprøver, fhv. Formand for Ministerialforeningen, fhv. Næstformand for Danske Statsembedsmænds Samraad, f.9.10.94 i Ud Stolpe, Lolland. P.1.4.11. Fagp. 94.14. 1.7.15 Mhp. 1.10.19 Ass. Kh. 1.2.23 Sekretær Gdir. 1.7.28 Fuldmægtig Gdir. 15.10—21.12.29 Deltager i Undervisningen paa l'Ecole Nationale Supérieure des Postes- Télégraphes et Téléphones i Paris. 17.31 Ekspeditionsekretær Gdir. 1.4.37 Kontorchef Gdir. 1.2.38 —31.10.41 Forstander for Post- og Telegrafskolen. 1.4.38 —31.10.41 Formand for Bestyrelsen for Dansk Post- og Telegrafmuseum. 1.11.41 Afdelingschef i Gdir.
 Krog, P. M. K., f.14.12.03 i Kh. T.17.5.20. Fagp.91.22. 1.6.23 Mhp. 1.6.26 Ass. Aarhus T. 27.4.30 Frcia T. 4.12.30 Herning. Postfagp.34.32. 1933 Forstærkerkursus og Kursus i Maale- og Splidseteknik. 13.3.33 Tranebjerg. 15.5.34 Struer. Fagp.II 36.35. 1.3.38 Langaa. 1.12.43 kst. Oass. Aarhus.
 Krogh, B. K., Fru (f. Nørgaard-Larsen), f.2.8.03 i Gammeby. T.15.5.19. Fagp.90.21. 1.6.22 Mhp. 1.6.25 Ass. Tønder. 1.4.29 Kh.T. 28.9.32 Kh. Postfagp.45.33. Ass. Kh. Pakke.
 Krogh, N. V., f.17.5.03 i Nybygtaarde. T.16.8.19. Fagp. 73.22. 1.9.22 Mhp. 1.9.25 Ass. Korsør. 12.9.25 Frcia T. 4.12.30 Maribo. Postfagp.37.32. 1.4.32 Stege. 29.4.34 Frcia. 15.5.38 Ass. Odense.
 Krogh, V. T., f.5.3.19 i Esbjerg. P.&T.1.9.37. Fagp.I 82.40. 1.9.40 Mhp. 1.9.43 Ass. Kh.
 Kromann, A. J. A., cand. jur., Ridder af I.Kl. af den svenske Vasaorden, f.27.11.94 i Marstal. P.1.4.11. Fagp. 95.14. 1.5.15 Mhp. 1.3.16 Ass. Revisionen. 1.10.16 Gdir. 1.7.24 Sekretær Gdir. 10.5.—31.8.25 kst. Pm. Stege. 1.4.33 Fuldmægtig Gdir. 1.5.42 Postinspektør ved Overpostmesterembedet.
 Kromann, A. M., Fru (f. Christophersen), f.16.5.95 i Svendborg. P.1.10.12. Fagp.79.15. 1.8.17 Mhp. 1.10.19 Ass. Kh. 1.3.—31.8.22 og 1.10.26—31.3.28 U.f.Nr. Ass. Kh.Ch.
 Kromann, H. E., f.8.9.26 i Marstal. P.&T.1.9.43 Marstal.
 Kruse, J., f.18.7.26 i Bøvling. P.&T.1.9.43 Struer.
 Kruse, L. E., R*, f.20.1.85 i Kh. P.1.8.00. Fagp.84.04. 1.2.05 Mhp. 1.5.10 Ass. Kh. 1.10.16 Gdir. 1.5.25 Ktr.II Girokt. 1.7.31 Ktr. Girokt. 1.5.35 Postmester ved Indlevpkt.19. 1.2.43 Postmester ved Indlevpkt.10 (5.Lkl.).
 Kruse, S., f.7.3.95 i Holstebro. P.1.10.12. Fagp.89.15. 1.12.16 Mhp. 1.10.19 Ass. Kh. Fagp.II 57.26. 1.2.—28.2.27 kst. Pm. Mørkev. 1.11.—30.11.28 kst. Pm. Skibby. 1.6.31 1.Overpostinsp. 1.8.35 Oass. 1.Overpostinsp. 1.1.41 Ktr. Opms. Kt.
 Kruse, T. E., Fru (f. Andersen), f.25.6.02 i Ørsløv. P.1.9.20. 1.2.21—31.10.22 Ude af Postv. Fagp.I 68.25. 1.6.25 Mhp. 1.6.28 Ass. Kh.35 + 33.
 Kruse, V. J. W., f.24.10.83 i Stege. T.28.8.00. 1.4.04 Mhp. Fagp.70.06. 1.8.06 Ass. Frcia T. 1.2.11 Gdir. 1.6.24 Ktr.II Gdir. 1.10.26 Kh.T. 1.1.34 Ktr. Kh.Htg.
 Krüger, E., f.4.12.24 i Horsens. P.&T.1.9.42 Kh.
 Krøger, P. G., f.3.6.22 i Kh. P.&T.1.9.38 Kh. 1.2.40 Kalundborg. Fagp.I 88.41. 27.4.41 Aarhus. 1.9.41 Mhp. Aarhus. 2.1.42 Frcia T. 15.4.42 Korsør. 15.8.42 Kolding. 1943 Forstærkerkursus. 22.2.43 Mhp. Aarhus T.
 Kufahl, E. H. V., Frk., f.2.11.87 i Frcia. T.1.7.07. Fagp. 92/1.09. 1.5.09 Mhp. 1.12.12 Ass. Frcia T. 1.6.15 Svendborg. 1.10.26 Ktr.II Maribo. 1.11.27 Ktr.II Kh.Stf. 1.9.43 Ktr. Kh.Rtf.
 Kunst, E., f.25.7.03 i Kh. T.17.5.20. Fagp.87.22. 1.6.23 Mhp. 1.6.26 Ass. Kh.T. Postfagp.38.31. 1.5.31 Kh. Fagp.II 41.37. 1.11.37 Ass. Gdir. (4.Ekspkt.).
 Kure, G., Frk., cand. phil., f.14.2.95 i Nyker. T.2.1.14. Fagp.88.14. 1.10.14 Mhp. 1.1.20 Ass. Rønne. 1.3.—31.8.27 U.f.Nr. 1.9.27 Haderslev. 1.4.28 Ass. Kh.Htg.

- Kæmpegaard, H., f.7.7.03 i Skive. T.1.6.19. Fagp.74.21. 1.6.22 Mhp. 1.6.25 Ass. Frclia T. 26.9.32 Hillerød. 24.8.33 Frclia T. 1.3.41 Ass. Kh.T.
- Köhl, V. C. B., f.9.9.76 i Kh. P.1.8.94. 1.9.02 Ass. 1.5.05 Ass. Kolding. 1.4.08 Kh. 1923 Sommerposteksp. Skodsborg. 1.5.26 Ktr.II Kh. 1.2.30 Postmester ved Indvepstk.25 (6.Lkl.).
- Kølvraa, M. N., f.12.3.13 i Karup. P.&T.1.9.32. Fagp.I 81.35. 1.9.35 Mhp. 1938 Forstærkerkursus. 1.9.38 Ass. Aarhus T. 1.1.39 Korsør. 1.4.41 Skive. Fagp.II 51.41. Ass. Skive.
- Ladegaard, A. V. H., f.28.4.99 i Herslev. T.1.4.16. Fagp. 83.16. 1.1.17 Mhp. 1.4.22 Ass. Frclia T. 1.5.28 Frclia. Postfagp.52.29. Fagp.II 54.33. 15.4.34 Jbp.2 Frclia. 1.10.39 Oass. Jbp.2 Frclia.
- Lakdrup, T. R. J. J., f.9.10.88 i Vedduum. P.16.11.05. Fagp. 72.10. 1.5.10 Mhp. 1.5.14 Ass. Kh. 1930 Sommerposteksp. Humlebæk. 1.7.31 Oass. Kh. 1.5.36 Ktr. Kh.Ø.
- Land, F., cand. jur., f.22.12.02 i Aarhus. T.1.5.19. Fagp. 109.21. 1.5.22 Mhp. 1.5.25 Ass. Frclia T. 1.10.26 Kh.T. Postfagp.54.31. 1.5.32 Kh. Fagp.II 58.34. 1.3.35 Gdir. 1.2.42 Sekretær Gdir. 1.5.42 Fuldmægtig Gdir.(3.Ekspkt.).
- Landau, I. M., Frk., f.31.10.05 paa Frberg. P.1.9.24. Fagp.I 79.27. 1.9.27 Mhp. 1.9.30 Ass. Aalborg. 1.4.33 Køge. 25.4.35 Ass. Kh.Ø.
- Landt, A. M. R., Frk., f.13.1.94 paa Bogø. T.7.4.11. Fagp. 65.14. 1.6.14 Mhp. 1.2.19 Ass. Kh.T. 1.4.39 Oass. Kh.Htg.
- Landt, L., Frk., f.21.2.88 paa Bogø. T.7.11.05. Fagp.91¹¹/₁₁.09. 1.5.09 Mhp. 1.3.13 Ass. Frclia T. 1.11.17 Kh.T. 1.7.31 Oass. Kh.T. 1.12.38 Ktr. Kh.Htg.
- Lange, A. V. H., f.3.12.82 i Ullemose, V.Skerninge. P.22.7.00. Fagp.75.03. 1.6.04 Mhp. 1.5.09 Ass. Faaborg. 1.1.19 Odense. 1.5.26 Ktr.II Odense. 1.7.33 Ktr. Odense. 1.11.37 Postmester i Kerteminde (6.Lkl.).
- Langebjerggaard, A. K. H. B., Frk., f.4.12.94 i Kh. T.1.9.12. Fagp.91.13. 1.6.13 Mhp. 1.10.19 Ass. Kh.T. 1934 Forstærkerkursus. 1.4.43 Oass. Kh.Rtf.
- Langgaard, F. A., f.5.10.79 i Aggersund. P.1.10.99. Fagp. 57.03. 1.11.04 Mhp. 1.5.09 Ass. Aalborg. 1.5.12 Randers. 1.6.14 Jbp.2 Frclia. 1.7.31 Oass. Jbp.2 Frclia.
- Langhoff, S. E. B., f.1.1.04 i Aarhus. P.&T.15.5.33. 1.5.37 Tegner Kabelngtj. 1.5.39 Konstruktor III 1.Indgstr. 1.5.42 Konstruktor II 1.Indgstr.
- Langsted, J., f.17.6.83 i Kh. P.1.10.99. 1.8.03 Mhp. 1.6.07 Ass. Revisionen. 1.10.16 Gdir. 1.4.20 Ktr.II Gdir. 1.9.20 kst. og 1.5.21 Fuldmægtig Gdir. 25.6.—31.8.24 kst. Pm. Odder. 1.10.35 Postmester i Vanløse (5.Lkl.).
- Larsen, A. C. L. Ringsborg, f.16.8.90 i Kh. P.15.5.07. Fagp. 78.11. 1.5.11 Mhp. 1.4.16 Ass. Kh. 1929 Sommerposteksp. Humlebæk. 1.4.—31.12.36 kst. Pm. Glumsø. 1.1.37 Postmester i Tranekær (7.Lkl.).
- Larsen, A. J., f.1.7.01 i Frclia. T.1.9.17. Fagp.84.18. 1.6.18 Mhp. 1.9.23 Ass. Frclia T.
- Larsen, A. M. E. R., Fru (f. Krog), f.2.8.97 i Sorø. T.1.2.15. Fagp.65.15. 1.11.15 Mhp. 1.2.21 Ass. Slagelse. 1.6.23 Kh.T. 30.5.—29.11.30 U.f.Nr. Ass. Kh.Rtf.
- Larsen, A. M. R., Frk., f.18.10.17 i Nyborg. P.&T.1.9.36. Fagp.I 94.39. 1.9.39 Mhp. 1.9.42 Ass. Hedeusene.
- Larsen, A. O., f.5.2.91 i Rørbæk. P.15.9.08. Fagp.64.12. 1.5.12 Mhp. 1.3.16 Ass. Maribo. 1.6.18 Vordingborg. 1.5.26 Kh. 1.11.30 Tandstet. 1.2.32 Ass. Augustenborg.
- Larsen, A. V. A., f.3.3.93 i Kh. T.1.9.13. Fagp.78.14. 1.6.14 Mhp. 1.4.18 Ass. Kh.T. 1.2.40 Oass. Kh.Htg.
- Larsen, B., f.2.12.19 i Svinninge. P.&T.1.9.36 Nykøbing S. 1.2.38 Holbæk. Fagp.I 101.39. Tildelt Joseph Michaelssens Mindemedaille. 23.4.39 Kh. 1.9.39 Mhp. Kh. 1.9.41 Mhp. Kh.T.
- Larsen, C. C., f.11.9.74 i Herlev. P.15.6.91. 1.12.00 Ass. Kh. 1917 Sommerposteksp. Rungsted. 1.5. kst. og 1.8.26 Ktr.II Kh.K.
- Larsen, E., Frk., f.8.8.17 i Kh. P.&T.1.9.36. Fagp.I 78.39. 1.9.39 Mhp. 1.9.42 Ass. Haslev.
- Larsen, E., Frk., f.23.3.16 i Vejle. P.&T.1.12.34 som Ekstraktrist. 1.4.40 Kontorist. 1.9.40 Elev Bramminge. Fagp.I 66.42. 1.5.42 Kh. 1.4.43 Mhp. Kh.
- Larsen, E. C., f.15.4.02 i Ringsted. T.1.1.19. Fagp.80.19. 1.9.19 Mhp. 1.7.25 Ass. Kh.T. 1926 Radiocertifikat af I.Kl. 17.3.—31.12.28 og 12.3.—20.11.29 Tj. paa Grønland (Julianeab Radio). 1.7.30—6.12.31 Vestfronten Radio. 7.12.31 Lyngby Radio. 5.9.32 Kh. Postfagp.38.33. 10.12.33 Kh.T. 24.3.35—15.12.36 Tj. paa Grønland (Godhavn Ra-
- dio). 1.5.38 Lyngby Radio. Fagp.II 43.38. 1.4.43 Oass. Kh.Ly.
- Larsen, E. G., Fru (f. Nielsen), f.12.2.92 i Odense. T.1.9.10. Fagp.74.11. 1.6.11 Mhp. 1.3.17 Ass. Odense T.
- Larsen, E. H. E., f.10.6.86 i Nyborg. P.1.8.03. Fagp.83.06. 1.5.07 Mhp. 1.9.11 Ass. Aarhus. 1.5.12 Odense. 1.4.18 Kh. 1.10.18 Jbp.I Kh. 1.10.24 Kh. 1.5.29 Ktr.II Kh. 1.7.31 Ktr. Kh. 26.—31.12.37 kst. Pm. Avispostkt. 1.5.38 Overkontrolør Kh. 1.5.42 Postmester i Nykøbing Fl. (4.Lkl.).
- Larsen, E. N., f.11.4.21 i Middelfart. P.&T.1.9.38 Middelfart. 1.2.40 Tender. Fagp.I 74.41. 27.4.41 Kh. 1.9.41 Mhp. Kh. 2.1.42 Frclia T. 15.4.42 Kolding. 1943 Forstærkerkursus. 22.4.43 Mhp. Aalborg.
- Larsen, F., f.5.7.23 i Aalborg. P.&T.1.9.40 Nibe. 1.2.42 Skagen. Fagp.I 71.43. 25.4.43 Kh. 1.9.43 Mhp. Kh.
- Larsen, H., f.5.7.81 paa Fernø. P.1.9.00. Fagp.74.03. 1.6.04 Mhp. 1.5.09 Ass. Nakskov. 1.5.15 Slangerup. 1.12.15 Ringsted. 1928 Sommerposteksp. Espergerde. 1.8.30 Postmester i Braaskov. 1.11.36 Postmester i Kellerup (6.Lkl.).
- Larsen, H., f.12.4.93 i Aarhus. P.15.9.09. Fagp.48.14. 1.11.15 Mhp. 1.11.18 Ass. Frclia.
- Larsen, H. A., cand. phil., R*, f.18.6.85 i Vissenbjerg, Aarup. P.1.9.01. Fagp.96.04. Tildelt Joseph Michaelssens Mindemedaille. 1.5.05 Mhp. 1.9.10 Ass. Kh. 1.5.17 Fuldmægtig i Opms. Kt. 15.5.23—31.5.24 kst. Postinsp. 5.Dstr. 23.2—31.10.25 og 1.10.—31.12.26 kst. Postinsp. 1.Dstr. 1.1.27 Postinspektør 4.Dstr.(Aalborg). 4.10.29.—31.1.30 kst. Pm. Hobro. 1.1.35 2.Overpostinsp. (Frclia). 1.2.36 Postmester Aalborg. 1.7.40 Postmester ved Købmagergades Pkt. (3.Lkl. + Best.tillæg 600).
- Larsen, H. C., Lejtnant, f.1.2.98 paa Frberg. T.1.2.15. Fagp.63.15. 1.11.15 Mhp. 1.2.21 Ass. Gdir. 2.6.21 Ass. Kh.Htg.
- Larsen, H. E., f.1.3.11 i Nr.Aaby. P.&T.1.9.30. Fagp.I 91.33. 1.9.33 Mhp. 1.9.36 Ass. Horslunde. 1.5.37 Ass. Ringsted. Fagp.II 48.41. Ass. Ringsted.
- Larsen, H. J., f.2.9.22 i Aarhus. P.1.9.39 Tranbjerg. 1.2.41 Randers. Fagp.I 98.42. 1.5.42 Viborg. 1.9.42 Mhp. Viborg. 1.3.43 Mhp. Kolding.
- Larsen, J., f.7.2.98 i Frhavn. P.1.10.14. Fagp.I 64.17. 1.10.19 Mhp. 1.10.20 Ass. Kh. Fagp.II 54.27. 15.5.30 Jbp.I Kh. 15.5.36 Kh. 1.9.39 Oass. Kh.Ø.
- Larsen, J., Fru (f. Grube), f.22.11.15 i Marstal. P.&T.1.9.34. Fagp.I 89.37. 1.9.37 Mhp. 1940 Forstærkerkursus. 1.9.40 Ass. Odense. 1.4.41 Ass. Korsør.
- Larsen Jensen, P., se: Jensen, P. Larsen.
- Larsen, J. P. E., Lejtnant, f.19.5.90 i Kvandløse Sogn. P.25.10.07. Fagp.57.11. 1.5.11 Mhp. 1.6.15 Ass. Faaborg. 1.5.38 Oass. Horsens. (Best. af Horsens 2). 1.4.42 Postforvalter ved Posteksp. 2 i Horsens (7.Lkl.).
- Larsen, J. P. E., statsat. Translatør i Fransk, f.25.2.96 i Hillerød. P.1.10.14. Fagp.I 103.17. Tildelt Joseph Michaelssens Mindemedaille. 1.5.19 Mhp. P.1.10.20 Ass. Kh. Fagp.II 63.23. 1.5.28 Girokt. 1.4.30 Gdir. 1.12.36 Oass. Gdir. 1.5.41 Ktr. Gdir. (Revkt.).
- Larsen, K. G., f.2.10.97 i Aarhus. T.1.2.15. Fagp.74.15. 1.11.15 Mhp. 1.2.21 Ass. Aarhus T. Postfagp.41.29. Fagp.II 52.30. 1.6.30 Aarhus. 1.7.31 Gdir. 1.2.38 Oass. 2.Overpostinsp.
- Larsen, K. G. I., f.27.7.17 i Silkeborg. P.&T.1.9.35. Fagp.I 83.38. 1.9.38 Mhp. 1.9.41 Ass. Aarhus. 1.5.42 Ass. Frclia.
- Larsen, K. I. M., Frk., f.29.10.03 i Stege. T.1.12.19. Fagp. 95.22. 1.12.22 Mhp. 1.12.25 Ass. Stege. Postfagp.47.31. 1.5.31 Helsingør. 1.10.32 Ass. Stege.
- Larsen, K. L., Civilingeniør, f.26.4.09 i Ringebølle Sogn. P.&T.1.5.37 som Ingeniør 1.Indgstr. 1.5.41 Telegrafing.II Gdir. 1.1.43 kst. og 1.6.43 Kontorchef Gdir. (2.Tekn Kt.).
- Larsen, K. L. P. F., R*, f.8.10.90 i Nyborg. P.1.8.06. Fagp. 103.10. 1.5.10 Mhp. 1.11.15 Ass. Aalborg. 28.4.18 Vordingborg. Fagp.II 66.18. 1.10.18 Jbp.I Odense. 1.11.18 Jbp.I Kh. 6.5.24 1.Overpostinsp.(Kh). 1.6.28 Ktr.I Jbp.2 Frclia. 1.7.31 Jbp.I Kh. 1.6.35 Postinspektør 3.Dstr.(Aalborg). 1.10.40 Postmester i Randers (3.Lkl.).
- Larsen, L. A. B., f.28.5.96 i Vesterø paa Læsø. T.1.9.13. Fagp.92.14. 1.6.14 Mhp. 1.10.19 Ass. Kh.T. 1.11.21 2.Indgstr.(Aabenraa). 1922 Radiocertifikat af I.Kl. Postfagp. 53.30. 1.4.30 Grenaa. 1.5.31 Ass. Aarhus T. 1931 Forstærkerkursus og Kursus i Maale- og Splidseteknik. 1.5.32 Oass. Kolding. 1.6.35 Ktr. Kolding. 1.4.39 Stationsleder Telegrafafd. Kolding.

- Larsen, L. C., f.4.9.92 i Tarm. P.1.3.08. Fagp.66.12. 1.7.12 Mhp. 1.10.17 Ass. Herning. 1.8.19 Odense. 1.10.22 Kh. 1.10.23 Odense. 1.5.38 Oass. Odense (Best. af Odense 2). 1.4.42 Postforvalter ved Posteksp. 2 i Odense (7.Lkl.).
- Larsen, L. F., f.27.8.86 paa Læse. T.30.4.04. 1.7.06 Mhp. Fagp.81²/₉.08. 1.9.11 Ass. Thisted. 1.6.13 Frhavn. 1.6.24 Haderslev. 1.4.25 Ktr.II Haderslev. 1.2.34 Ktr. Haderslev.
- Larsen, L. M. K., f.4.12.21 i Skærum. P.&T.1.9.38 Drlund. 1.2.40 Skagen. 27.4.41 Kh. Fagp.I 64.42. 1.5.42 Mhp. Kh. 1.3.43 Mhp. Tarm.
- Larsen, L. N., f.28.12.78 i V.Aaby. P.1.11.98. 1.9.02 Mhp. 1.5.08 Ass. Frca. 1.5.12 Jbp.2 Frca. 1.5.30 Postmester Brobyværk. 1.11.37 Postmester i Ærøskøbing (6.Lkl.).
- Larsen, M., Frk., f.13.9.21 i Birker. P.&T.1.9.39 Hjallerup. 1.2.41 Skagen. Fagp.I 74.42. 1.5.42 Hjørring. 1.9.42 Mhp. Hjørring.
- Larsen, M. M., Fru (f. Rasmussen), f.21.12.01 i Skælskør. P.1.4.20. Fagp.I 69.23. 1.4.23 Mhp. 1.4.26 Ass. Slagelse. 1.3.32 Ass. Ærøskøbing.
- Larsen, N. K., f.8.8.01 i Thingstrup. P.1.3.19. Fagp.I 87.22. 1.3.22 Mhp. 1.3.25 Ass. Nykøbing M. 27.4.30 Thisted. Fagp.II 42.31. 1.10.41 Oass. Holstebro.
- Larsen, P. V., f.3.12.90 i Kh. P.1.8.07. Fagp.82.11. 1.5.11 Mhp. 1.1.16 Ass. Helsing. Fagp.II 57.18. Ass. Helsing. Larsen, P. V., f.16.10.25 i Løgstør. P.&T.1.9.43 Ebeltoft.
- Larsen, R., f.6.2.25 i Ellested P.&T.1.9.42 Ærøskøbing.
- Larsen, R. A., f.3.3.84 i Frca. T.8.2.01. 1.10.01 Mhp. Fagp. 70.06. 1.6.06 Ass. Frca T. 1.6.24 Ktr.II Frca T. 1929 Kursus i Stationsteknik ved St.Nord. 1.7.38 Ktr. Frca T. Larsen, R. D., Frk., f.17.4.90 i Kerteminde. T.2.8.07. Fagp. 68¹/₁₀. 1.5.10 Mhp. 1.11.15 Ass. Frca T. 1.9.16 Ass. Esbjerg.
- Larsen, S., Løjtnant. f.12.2.03 paa Revsing Mark. T.16.8.19. Fagp.101.21. 1.9.22 Mhp. 1.9.25 Ass. Frca T. 1932 Forstærkerkursus og Kursus i Maale- og Spildseteknik. 1.4.32 Kolding. 1.1.34 Kalundborg. 1.12.42 Oass. Herning.
- Larsen, S. A., f.9.4.18 i Kh. P.&T.1.9.34. Fagp.I 76.37. 1.9.37 Mhp. 1.5.42 Ass. Svendborg.
- Larsen, S. I., Løjtnant, f.11.11.14 i Esbjerg. P.&T.1.9.31. Fagp.I 73.35. 1.5.35 Mhp. 1.12.38 Skærbæk. 1.7.42 Ass. Nordby Fanø. 1.3.43 U.f.Nr.
- Larsen, S. O., f.2.3.96 i Vedby Sønder. T.1.6.19. 1915 Radiocertifikat af I.Kl. Fagp.87.20. 1.12.20—30.11.21 U.f.Nr. (Radiotelegrafst.). 1.10.22 Mhp. 1.10.25 Ass. Kh.T. 1.6.26 Sorø Radio. 1.12.26 Kh.T. 21.1.27—6.12.31 Vestfronten Radio. 7.12.31 Ass. Lyngby Radio.
- Larsen, T. F., f.6.2.14 i Kh. P.&T.1.9.30. Fagp.I 69.33. 1.9.33 Mhp. 1.3.38 Ass. Kh. Fagp.II 57.40. 1.4.41 Ass. Gdir. (3.Ekspkt.).
- Larsen, V. J. S., f.8.10.14 i Nakskov. P.&T.1.9.31. Fagp.I 78.34. 1.9.34 Mhp. 1.11.38 Ass. Vinderup. 1.11.41 Ass. Vejle.
- Larsen, W. H., f.27.7.16 i Kh. P.&T.1.9.35. Fagp.I 92.38. 1.9.38 Mhp. 1940 Radiocertifikat af I.Kl. 1.9.41 Ass. Kh.T. 1.4.43 Ass. Radiofonitj.
- Larsen, W. K., f.14.3.91 i Kh. P.1.5.07. Fagp.67.11. 1.5.11 Mhp. 1.4.16 Ass. Kh. 1.4.32 Oass. Kh. 1.9.—31.10.33 kst. Pm. Kh.18. 1.5.42 Ktr. Kh.K.
- Lassen, H. I. G., f.15.1.15 i Nyborg. P.&T.1.9.31. Fagp.I 61.34. 1.9.34 Mhp. 1.2.39 Ass. Kh. Fagp.II 39.42. Ass. Kh. Søb.
- Lassen, J. C., f.16.12.81 i Nykøbing M. P.1.7.98. 1.9.02 Mhp. 1.9.07 Jbp.1 Nyborg. 1.5.08 Jbp.2 Frca. 1.5.17 Jbp.1 Kh. 1.7.31 Oass. Jbp.1 Kh.
- Lassen, P. H., cand. jur., f.9.10.85 i Aalborg. P.23.7.02. Fagp.76.05. 1.5.06 Mhp. 1.6.08 Ass. Revisionen. 1.10.16 Gdir. 1.5.19—30.4.20 U.f.Nr. 1.5.20 Sekretær Gdir. 1.9.20—30.4.21 U.f.Nr. 1.2.38 Ktr. Gdir. (Revkt.).
- Lassen, S. A., f.4.10.13 i Randers. P.&T.1.9.31. Fagp.I 87.34. 1.9.34 Mhp. 1.11.37 Ass. Kh. Fagp.II 58.41. 1.9.42 Af.1. Distrikt. 9.9.—31.10.43 kst. Pm. Gerlev S. Ass. Af.1. Distrikt.
- Lauridsen, F. C. R., f.1.3.92 i Skern. P.15.9.08. Fagp.42.12. 1.5.12 Mhp. 1.3.17 Ass. Skern. 1.8.—31.8.35 kst. Pm. Skern. 1.9.—30.9.38 kst. Pm. Hjallerup. 1.10.—30.11.38 kst. Pm. Karby. 12.12.38 kst. og 1.2.39 Postmester i Hjallerup (7.Lkl.).
- Lauridsen, K. F. F., Løjtnant, f.11.10.93 i Kh. P.15.9.09. Fagp.71.13. 1.5.13 Mhp. 1.11.19 Ass. Kh. 1920 Tj. under C.I.S. 1.6.20 Haderslev. Fagp.II 36.22. 1.5.23 Kh. 1.11.27 Jbp.1 Kh. 1.11.33 Kh. 1.10.34 Oass. Kh. 1.5.37 Jbp.1 Kh. 1.5.41 Kh. 1.4.43 Ktr. Kh.Gj.
- Lauridsen, K. V. R., Fru (f. Christensen), f.8.8.98 i Nørager. P.1.3.17. Fagp.I 62.20. 1.3.20 Mhp. 1.3.23 Ass. Kh.N. Lauritsen, E. R., Fru (f. Heeno), cand. phil., f.19.5.97 i Kolding. T.1.9.16. Fagp.83.17. 1.6.17 Mhp. 1.9.22 Ass. Gdir. 1.7.24 Radiolngtj. 1.4.43 Oass. Radiolngtj.(Kh.).
- Lauritsen, L. S., f.15.5.84 i Frca. P.24.12.02. Fagp.70.06. 1.5.07 Mhp. 1.5.11 Ass. Ringe. 1.12.13 Rønne. 27.2.—30.4.26 kst. Pm. Stege. 26.10 kst. og 1.12.26 Postmester i Svaneker. 1.11.33 Postmester i Stubbebojng. 1.3.43 Postmester i Frederiksstued (5 Lkl.).
- Laursen, C. P., f.11.9.01 i Aalborg. T.1.12.19. Fagp.92.22. 1.12.22 Mhp. 1.2.15 Ass. Kh.T. 1931 Radiocertifikat af I.Kl. 1934 Kursus i Overdragning ved St.Nord. Ass. Kh.Htg.
- Laursen, D., Frk., f.13.12.00 i Brande. T.1.9.18. Fagp.87.19. 1.5.19 Mhp. 1.9.24 Ass. Kh.T. Postfagp.46.30. 1.5.31 Ass. Kh.K.
- Laursen, E. G., Fru (f. Pedersen), f.12.9.01 i Svendborg. T.1.9.18. Fagp.84.19. 1.5.19 Mhp. 1.9.24 Ass. Kh.Htg.
- Laursen, H., Civilingeniør, Redaktør af »Tekniske Meddelelser«, f.2.5.11 i Højbjerg Sogn. P.&T.1.4.39 som Ingeniør Telegraflaborat. 16.12.39 Gdir. 1.6.43 TelegrafingeniørII Gdir.(2.Tekn.Kt.).
- Laursen, H. C., f.27.4.98 i Frca. T.1.10.14. Fagp.76.15. 1.6.15 Mhp. 1.10.20 Ass. Kh.T. Postfagp.49.29. Fagp.II 53.33. 1.5.41 Oass. Kh.II.
- Laursen, H. G. B., f.29.11.08 i Bjerringbro. P.&T.1.9.30. Fagp.I 71.33. 1.9.33 Mhp. 1.9.36 Ass. Middelfart. 1.5.38 Bogense. Fagp.II 42.41. 1.2.42 Ass. Vejen.
- Laursen, H. S., f.8.5.13 i Bubbøl. P.&T.1.9.32. Fagp.I 78.35. 1.9.35 Mhp. 1.9.38 Ass. Otterup.
- Laursen, M. C., Fru, (f. Jensen), f.7.2.99 i Sillestoved. Give. T.1.4.16. Fagp.95.16. 1.1.17 Mhp. 1.4.22 Ass. Esbjerg.
- Laursen, O. A. K., Frk., f.3.8.98 i Aarhus. T.2.2.17. Fagp. 70.17. 1.1.17 Mhp. 1.3.24 Ass. Aarhus T.
- Lavendt, U., f.12.2.97 i Frca. P.1.10.14. Fagp.I 73.17. 1.10.19 Mhp. 1.10.20 Ass. Tandslct. 26.4.25 Ass. Tinglev.
- Lebahn, A. E., Løjtnant, f.19.12.87 i Slangerup. P.7.8.03. Fagp.64.06. 1.5.07 Mhp. 1.1.13 Ass. Skive. 1.6.19 Viborg. 1.7.31 Oass. Viborg. 1.5.34 Ktr. Randers. 1.5.38 Overkontrollør Randers. 1.5.42 Postmester i Hjørring (4.Lkl.).
- Leerhsy, J. H., f.8.12.80 i Thisted. T.8.11.95. 1.8.96 Mhp. Fagp.88.00. 1.10.01 Ass. Frca T. 18.10.02 Kh.T. 1.12.22 Ktr.II Kh.T. 1.5.33 Ktr. Kh.Htg.
- Leffers, S. J., Frk., f.2.2.93 i Nykøbing M. T.16.10.08. Fagp.89.11. 1.6.11 Mhp. 1.6.—30.11.16 U.f.Nr. 1.3.18 Ass. Aarhus T. 1.5.19 Nykøbing M. 1.10.21 Kh.T. 1.5.37 Oass. Kh.Rtf.
- Legardh-Hansen, H. A., R*, Kaptajn, f.8.2.84 i Kh. P.15.8.00. Fagp.69.03. 1.6.04 Mhp. 1.5.09 Ass. Kh. 1.10.26 kst. og 1.1.27 Ktr.II Kh. 1.10.41 Postmester ved Indlevpkt. 29 (6.Lkl.).
- Lehm, I. J. K., Frk., f.23.2.88 i Bogense. T.1.9.08. Fagp. 82⁷/₁₀. 1.2.10 Mhp. 1.3.13 Ass. Horsens. 1.3.20 Ass. Kh.Rtf.
- Lehn, A. R. L., Frk., f.5.8.00 i Struer. T.17.11.16. Fagp. 114.19. 1.5.19 Mhp. 1.12.22 Ass. Struer. Postfagp.62.29. Tildelt Joseph Michaelsens Mindemedaille. 26.4.31 Næstved. Fagp.II 66.34. 1.1.40 Oass. Korsør.
- Leleur, N. P., f.7.8.92 i Bælum. P.15.9.08. Fagp.110 (Udm.).12. Tildelt Joseph Michaelsens Mindemedaille. 1.5.12 Mhp. 1.9.17 Ass. Viborg. 27.4.19 Bælum. 15.11.26—31.1.27 kst. Pm. Bælum. 1.2.27 Aalborg. 1.7.31 Oass. Aalborg. 1.6.34 Ktr. Nykøbing M. 1.5.38 Aalborg. 1.11.38 Overkontrollør Aalborg. 1.7.41 Postmester i Aars (5.Lkl.).
- Lemming, A. A. J., Frk., f.11.11.90 i Aarhus. T.1.9.09. Fagp.93⁷/₁₀. 1.10.11 Mhp. 1.12.15 Ass. Aarhus T.
- Lemming, E. M. K., Fru, (f. Fausing), f.19.3.00 i Odense. T.1.1.19. Fagp.96.19. 1.9.19 Mhp. 1.1.25 Ass. Aarhus T.
- Lennox, J. L. R., f.7.4.96 i Kalundborg. P.1.10.12. Fagp. 60.15. 1.8.18 Mhp. 1.10.19 Ass. Kh. Fagp.II 41.24. 1.9.30 Jbp.1 Kh. 1.9.36 Kh. 1937 Sommerposteksp. Snekkersten. 1.10.37 Oass. Hillerød.
- Lenskjøld, J. A., f.1.9.04 i Frca. T.16.8.20. Fagp.81.23. 1.9.23 Mhp. 1.9.26 Ass. Frca T. 1.5.28 Kh. 29.3.31 Kh.T. 1934 Radiocertifikat af I.Kl. 1.5.38 Kh.Lufthavn Radio. 1.4.39 Ass. Kh.T.

- Lenskjold, V. P. C., f.28.8.97 i Frčia. T.1.10.14. Fagp.75.15. 1.11.15 Mhp. 1.10.20 Ass. Kh.T. 1.1.21 Frčia T. Postfagp. 31.29. 1.12.40 Slagelse. 1.10.41 Oass. Odense.
- Leth, E. F., f.26.12.26 i Kbhvn. P.&T.1.9.43 Kbhvn.
- Leth, P., f.4.5.04 i Løsning. T.16.8.20. Fagp.102.23. 1.9.23 Mhp. 1.9.26 Ass. Frčia T. 28.9.32 Roskilde. Postfagp. 61.33. Tildelt Joseph Michaelsens Mindemedaille. 1.1.34 Frčia T. 1.3.35 Frčia. 1.9.35 Jbp.2 Frčia. Fagp.II 66.37. 15.4.38 Ass. Gdir.(3.Ekspkt.).
- Licht, I. A. D. J. de Fine, Fru. (f. de Fine Licht), f.24.11.97 i Kh. T.15.4.15. Fagp.95.16. 1.8.16 Mhp. 1.11.21 Ass. Kh.Htg. 1.4.43 Oass. Kh.Htg.
- Lind, A. A. L., f.4.11.19 i Kh. P.&T.1.9.36. Fagp.I 82.39. 1.9.39 Mhp. 1940 Radiocertifikat af I.Kl. 1.12.43 Ass. Skagen.
- Lind, B. A., f.29.9.16 i Middelfart. P.&T.1.9.35. Fagp.I 81.38. 1.9.38 Mhp. 1.9.41 Ass. Aarhus.
- Lindblad, A. H., f.29.9.16 i Svaneke. P.&T.1.9.34. Fagp.I 90.37. 1.9.37 Mhp. 1940 Radiocertifikat af I.Kl. 1.10.40 Ass. Kh.T.
- Linder, B. G., cand. jur., f.19.5.00 i Frčia. T.1.9.16. Fagp. 92.17. 1.6.17 Mhp. 1.9.22 Ass. Gdir. 28.9.32 Kh. Postfagp. 49.33. Fagp.II 63.35. 26.4.36 Girokt. 1.3.37 Sekretær Gdir. 1.4.42 Fuldmægtig Gdir.(2.Ekspkt.).
- Lindgaard, F. P. E., f.4.12.74 i Hjelm, Ebeltoft. P.1.6.96. 1.9.92 Mhp. 1.12.05 Ass. Aalborg. 1.7.09 Kh. 1923 Sommerposteksp. Snekkersten. 1.12.30 Postmester ved Indlevpkt.27 (6.Lkl.).
- Lindgreen, A., f.7.5.04 i Aalborg. T.17.5.20. Fagp.92.22. 1.6.23 Mhp. 1.6.26 Ass. Kh.T. 1931 Radiocertifikat af I.Kl. 1934, 1936 og 1939 Kursus i hhv. Overdragnings, Stationsteknik og Kabelmaaling ved St.Nord. Ass. Kh.Htg.
- Lindsted, A. J., Frk., f.8.4.92 i Esbjerg. T.1.9.10. Fagp. 86.11. 1.6.11 Mhp. 1.5.17 Ass. Kh.T. 1.5.21 Sønderborg. 1.9.21 Ass. Kh.R.
- Lindvad, K. M. V. M., f.22.1.79 i Odense. P.1.4.95. 1.9.02 Mhp. 1.5.06 Ass. Horsens. 1.5.09 Kh. 1.11.15 Jbp.1 Kh. 1925 Sommerposteksp. Skodsborg. Ass. Jbp.1 Kh.
- Linstow, E. C. v., Fru. (gift Nielsen), f.29.12.86 i Byrum, Læssø. P.1.5.03. Fagp.68.06. 1.10.07 Mhp. 1.5.12 Ass. Kh. 1.5.30 Ktr.II Kh. 1.1.—31.1.38 kst. Pm. Kh.2. Ktr.II Kh.K.
- Linstow, H. E. v., Løjtnant, f.11.3.90 i Byrum, Læssø. P.15.4.07. Fagp.47.11. 1.5.11 Mhp. 1.5.15 Ass. Nakskov. 17.8.15—30.11.16 Ude af Postv. 1.12.16 Fejå. 1.5.—31.7.20 kst. Pm. Fejå. 1.4.21 Rødby. 21.11.23.—31.1.24 kst. Pm. Rødby. 1.11.40 Postmester i Toftlund (7.Lkl.).
- Linstow, L. G. H. v., f. 16.12.87 i Byrum, Læssø. P.1.4.05. Fagp.72.08. 1.5.08 Mhp. 1.1.13 Ass. Langaa. 1.5.14 Aalborg. 1.4.15 Aarhus. 1.12.19 Skanderborg. 1.5.30 Ktr.II Aarhus. (fra 1.4.36 Bestyrer af Risskov Posteksp.). 1.2.4. kst. og 1.5.41 Postmester i Jellinge (6.Lkl.).
- Linto, J. N. L., Kaptajn, f.17.10.84 i Hørup, Møldrup. P.28.9.04. Fagp.56.07. 1.11.07 Mhp. 1.5.12 Ass. Odense. 1.7.31 Oass. Odense. 1.3.42 Postmester i Skørping (6.Lkl.).
- Lodberg, O. C., f.21.11.97 i Frčia. T.1.10.14. Fagp.95.16. 1.1.17 Mhp. 1.10.20 Ass. Frčia T. 1.5.21 Tønder. Postfagp.43.29. Fagp.II 44.31. 1.2.34 Oass. Aabenraa. 1937 Forsterkerkursus. 1.5.42 Ktr. Sønderborg.
- Loldrup, E., f.12.3.82 i Kh. P.26.8.98. 1.9.02 Mhp. 1.2.08 Jbp.2 Frčia. 1.12.25 Ktr.II Svendborg. 1.11.34 Postmester i Brædstrup. 1.5.41 Postmester i Brønderslev (5.Lkl.).
- Lomholdt, K. J. A., kgl. Translatør i Engelsk, f.1.4.91 i Frčia. T.15.10.07. Fagp.92/4.09. 1.5.09 Mhp. 1.10.10—30.9.11 U.f.Nr. 1912 Radiocertifikat af I.Kl. 1.10.12—30.9.14 U.f.Nr. 1.4.16 Ass. Kh.T. 1.9.21 Gdir. 1.5.24 Ktr.II Gdir. 1.7.26 Telegrafinspektør Tgrafdstr.(Aabenraa). 11.6.28 2.Indgstr. (Odense). 15.10.28 Tgrafdstr. 1.1.30 Telegrafbestyrer i Aarhus. 1.7.32 Bestyrer af Rigstelefonkontoret Kh. (3.Lkl. + Best.tillæg 600).
- Lomholt, E. D. T., Frk., f.16.5.93 i Slagelse. P.15.9.09. Fagp.73.13. 1.5.13 Mhp. 1.6.18 Ass. Bramminge. 1.2.—30.4.20 U.f.Nr. 1.5.20 Rønnede. 1.5.21 Ass. Kh.31.
- Lorck-Madsen, O., Frk., f.16.9.96 i Esbjerg. T.12.8.13. Fagp.90.16. 1.8.16 Mhp. 1.11.19 Ass. Esbjerg.
- Lorentzen, A. S., Frk., f.27.8.01 i Nykøbing M. T.21.7.17. Fagp.98.20. 1.8.20 Mhp. 1.8.23 Ass. Nykøbing M. Postfagp.35.31. 1.5.31 Viborg. 1.10.37 Ass. Nykøbing M.
- Lorentzen, C., f.1.8.91 i Skive. T.10.8.09. Fagp.87.12. 1.6.12 Mhp. 1.8.16 Ass. Frčia T. 1.3.19 Skive. 1.11.32 Kh.T. 1933 Radiocertifikat af I.Kl. 1.11.41 Oass. Kh.Rif.
- Lorentzen, C., f.11.11.19 i Aarhus. P.&T.1.9.36. Fagp.I 86.39. 1.9.39 Mhp. 1.12.43 Ass. Aars.
- Lorentzen, P. C., f.28.7.25 i Ribe. P.&T.1.9.42 Bogense.
- Lorenzen, A., f.7.2.17 i Sønderborg. P.&T.1.9.35. Fagp.I 78.38. 1.9.38 Mhp. 1.9.41 Ass. Aabenraa.
- Lorenzen, N. M., f.18.7.85 i Sønderho. P.1.8.02. Fagp.42.05. 1.5.07 Mhp. 1.5.11. Ass. Langaa. 1.5.12 Esbjerg. 1.5.14 Vejle. 1.10.30 Ktr.II Vejle. 1.12. 37 Postmester i Ballestrup. 1.3.43 Postmester i Stubbebojng (6.Lkl.).
- Lorenzen, T. M., f.19.11.16 i Vejen. P.&T.1.9.34. Fagp.I 74.37. 1.9.37 Mhp. 1.12.40 Ass. Vejle. 1.4.41 Frčia. 1.9.43 Ass. Næstved.
- Ludvigsen, A. B., f.11.10.89 i Odense. P.27.4.07. Fagp.67.11. 1.5.11 Mhp. 1.5.15 Ass. Nakskov. 1.10.16 Odense. Fagp.II 43.19. 1.5.22 Nyborg. 25.11.22 Jbp.2 Frčia. 1.12.28 Frčia. 1.4.30 Jbp.2 Frčia. 1.2.32 Oass. Frčia. 1.4.39 Ktr. Horsens.
- Ludvigsen, N. G. M., f.2.12.86 i Odense. P.10.5.02. Fagp. 72.05. 1.5.06 Mhp. 1.1.12 Ass. Odense. 1.3.16 Sorø. 1.5.24 Girokt. 1.4.43 Oass. Girokt.
- Lue, E. K. O., f.16.5.85 i Kh. P.1.9.02. Fagp.46.06. 1.11.07 Mhp. 1.5.12 Ass. Jyderup. 1.10.16 Randers. 1.10.31 Kh. 1.10.39 Postmester ved Indlevpkt.39 (7.Lkl.).
- Lund, A. I., Frk., f.26.7.00 paa Frberg. T.19.10.17. Fagp. 81.20. 1.11.20 Mhp. 1.11.23 Ass. Kh.Rtf.
- Lund, A. J., f.23.3.14 i Skagen. P.&T.1.9.30. Fagp.I 76.33. 1.9.33 Mhp. 1.4.38 Ass. Horslunde. 1.12.38 Saksikøbing. Fagp.II 46.43. Ass. Saksikøbing.
- Lund, A. P., f.22.6.00 i Vamdrup. P.1.3.17. Fagp.I 67.20. 1.3.20 Mhp. 1.3.23 Ass. Rønnede. 10.6.23 Skagen. 1.8.23 Aalborg. 1.2.24 Roslev. 26.11.26—28.2.27 kst. Pm. Roslev. 1.12.27 Aalborg. Fagp.II 46.28. 1.9.35 Jbp.2 Frčia. 1.11.40 Oass. Nordby Fanø. 1.4.43 Oass. Vejle.
- Lund, A. V., f.19.9.97 i Kh. P.1.10.15. Fagp.I 83.19. 1.10.19 Mhp. 1.10.21 Ass. Kh. 1.2.22 Saksikøbing. Fagp.II 51.27. 1.7.29 Svendborg. 28.12.29—31.1.30 kst. Pm. Lohals. 1.4.39 Oass. Næstved.
- Lund, C., Kaptajn, f.9.1.81 i Frčia. P.1.8.97. 1.9.02 Mhp. 1.5.07 Ass. Esbjerg. 1.5.08 Horsens. 1.2.23 Ktr.II Horsens. 1.7.31 Ktr. Horsens. 1.5.33 Post- og Telegrafkas-serer Horsens.
- Lund, E., f.2.9.99 i Kh. P.1.10.15. Fagp.I 74.19. 1.10.19 Mhp. 1.10.21 Ass. Hedehusene. 1.3.25 Faaborg. 1.12.26 Rønne. 1.5.33 Ass. Kh.Vb.
- Lund, E. A. Frk., f.6.8.24 i Saksikøbing. P.&T.1.9.40 Stubbebojng. 1.2.42 Maribo. Fagp.I 73.43. 25.4.43 Kh. 1.9.43 Mhp. Kh.
- Lund, E. C. G., f.7.8.81 i Frčia. T.8.8.98. Fagp.43.01. 1.4.99 Mhp. 1.7.03 Ass. Esbjerg. 1.1.07 Ass. Frčia T.
- Lund, E. M., Frk., f.26.2.99 i Ringe. T.1.11.15. Fagp.84.16. 1.8.16 Mhp. 1.11.21 Ass. Nykøbing Fl.
- Lund, E. S., f.21.12.87 i Korsør. T.3.5.05. 1.5.06 Mhp. Fagp. 75.08. 1.1.13 Ass. Aarhus. 1.1.15 Kh.T. 1.5.26 Ktr.II Kh.T. 1.7.31 Ktr. Kh.Htg.
- Lund, G. R. B., f.23.12.95 i Kolding. T.2.1.14. Fagp.83.14. 1.10.14 Mhp. 1.1.20 Oass. Frčia T. 1.7.38 Oass. Frčia T.
- Lund, H. H., f.7.11.25 i Lendemærk. P.&T.1.9.42 Tinglev.
- Lund, J. E. A., f.11.2.02 i Rønne. P.&T.1.7.35 som Montøraspirant. 1.7.37 Monter I. 1.7.39 Konstruktor III Kablingeniørt. 1.4.43 Konstruktor II Kablingeniørt.
- Lund, K. M., Frk., f.19.1.02 i Harpø, Vemb. P.1.9.18. Fagp.I 82.21. 1.9.21 Mhp. 1.9.24 Ass. Kh. Fagp.II 40.32. 1.5.42 Oass. Kh.V.
- Lund, K. S., f.1.2.18 i Riserup. P.&T.1.9.37. Fagp.I 73.40. 1.9.40 Mhp. 1.9.43 Ass. Nykøbing Fl.
- Lund, O. T., f.7.5.04 i Strib. T.17.5.20. Fagp.86.22. 1.6.23 Mhp. 1.6.26 Ass. Kh.T. 1.7.27 Kh. Postfagp.60.31. Tildelt Joseph Michaelsens Mindemedaille. Fagp.II 61.34. 1.11.34 Opms.Kt. 1.9.43 Oass. Opms.Kt.
- Lundbjerg, N. C. E. F., Inv. Redaktør af Dansk Postblad og af Dansk Post- og Telegraf Tidende. f.14.10.84 i Pjødsted. P.1.11.02. Fagp.70.96. 1.9.07 Mhp. 1.5.11 Ass. Vejle. 1.5.13 Nykøbing Fl. 1.5.15 Kolding. 1.10.24 Kh. 1.3.30 Ktr.II Kh. 20.5.40 Ktr.II Girokt.
- Lundbo, R. A., f.30.6.03 i Lindholm. P.1.4.20. Fagp.I 79.23. 1.4.23 Mhp. 1.4.26 Ass. Holstebro. 1.5.26 Vinderup. 1.11.28 Skive. Fagp.II 49.32. 1.1.36 Jbp.2 Frčia. 1.10.36 Jbp.1 Kh. 1.1.42 Kh. 1943 Sommerposteksp. Humlebæk. 1.12.43 kst. Oass. Vejle.

- Lundsgaard, H. N., f.12.5.98 i Hobro. T.28.8.14. Fagp.89.17. 1.6.17 Mhp. 1.9.20 Ass. Kh.T. 1924 Radiocertifikat af I.Kl. 1.4.29 Radiointj. 1.5.37 Oass. Radiofontj. 1.5.42 Ktr. Radiofontj.
- Lundt, N. N. L., f.20.3.84 i Rønne. T.1.2.02. 1.8.03 Mhp. Fagp.63.06. 1.1.07 Ass. Næstved. 1.6.14 Aalborg. 1.5.24 Ktr.II Aalborg. 1.7.31 Ktr. Aalborg.
- Lundt, S. W. T. S., Fru (f. Schmalz), f.18.11.91 i Kh. T.29.8.09. Fagp.87.11. 1.6.11 Mhp. 1.2.—31.5.14 U.f.Nr. 1.12.16 Ass. Aalborg.
- Lundtorp, O. W. M. F., f.8.9.98 i Kh. P.1.10.15. Fagp.I 81.19. 1.10.19 Mhp. 1.10.21 Ass. Vordingborg. 1.2.23 Næstved. 1.12.23 Kh. Fagp.II 50.27. 1.5.33—31.7.34 kst. Pm. Slangerup. 1.11.34 Jbp.1 Kh. 1.9.38 Kh. 1.11.39 Oass. Kh.Opl.
- Lunde, A. C. J., f.29.10.99 i Birkelse St. P.1.3.17. Fagp.I 77.20. 1.3.20 Mhp. 1.1.23 Ass. Hjørring. 15.10.23 Drlund. 1.11.24 Kh. 1.11.25 Ass. Drlund.
- Lunse, C. J. M., Fru (f. Larsen), f.13.2.98 i Frclia. T.2.2.17. Fagp.77.17. 1.11.17 Mhp. 1.3.23 Ass. Kh.T. Postfagp. 33.31. Ass. Kh.Rtf.
- Lunse, J. H., f.7.6.95 i Esbjerg. P.1.10.12. Fagp.94.15. 1.6.17 Mhp. 1.10.19 Ass. Østbirk. 1.6.23 Skern. 1.5.28 Aarhus. 1.8.30 Jbp.2 Frclia. 1.10.35 Oass. Jbp.2 Frclia. 1.4.39 Oass. Frclia.
- Luplau, A. M., Frk., f.12.4.99 i Aalborg. T.1.4.16. Fagp.90.16. 1.1.17 Mhp. 1.4.22 Ass. Aalborg.
- Luxhøi, F. A. G. C., f.17.12.84 i Aalborg. P.1.9.01. Fagp. 67.04. 1.12.05 Mhp. 1.1.10 Ass. Holstebro. 1.5.11 Svendborg. 1.5.17 Odense. 1.5.29 Ktr.II Odense. 1.7.35 Postmester i Ullerslev. 1.2.41 Postmester i Troense (7.Lkl.).
- Lüchow, A. O., f.5.1.80 i Kh. P.1.8.97. 1.9.02 Mhp. 1.11.07 Ass. Kh.K.
- Lütchen-Lehn, C. N., Kaptajn, R*, f.13.8.87 i Ugilt. P.1.6.05. Fagp.68.09. 1.5.09 Mhp. 1.5.14 Ass. Stege. 1.3.16 Kalundborg. 15.12.18 Kh. 1.7.31 Oass. Kh. 1.4.36 Ktr. Kh.Ø.
- Lütchen-Lehn, R. C., f.15.6.85 i Sindal. P.1.10.02. Fagp. 42.06. 1.11.07 Mhp. 1.5.12 Ass. Svendborg. 1.2.13 Frclia. 1.4.34 Postmester i Gilleleje (7.Lkl.).
- Lyager, H. N., f.17.4.01 i Frclia. T.1.9.17. Fagp.71.18. 1.6.18 Mhp. 1.9.23 Ass. Frclia T. 1.9.28 Kh.T. 28.9.32 Kh. Postfagp.50.33. Fagp.II 57.36. 1.10.36 Gdir. 1.9.41 Oass. Gdir. (Revkt.).
- Lykke Pedersen, A. P., se: Pedersen, A. P. Lykke.
- Lykken, I. V., f.17.11.23 i Fredericia. P.&T.1.9.43 Jellinge.
- Lykken, P. B., f.29.6.06 i Aarhus. P.1.9.24. Fagp.I 82.27. 1.9.27 Mhp. 1.9.30 Ass. Varde. 18.10.31 Skern. Fagp.II 47.36. 1.6.36 Frclia. 1.10.36 Ass. Jbp.2 Frclia.
- Lyng, L. A. J., f.19.7.79 i Harboøre. P.20.12.97. 1.9.02 Mhp. 1.5.07 Ass. Struer. 1.5.12 Aarhus. 1.5.15 Aalborg. 1.6.23 Ktr.II Svendborg. 1.6.29 Ktr.I Skive. 1.8.37 Postmester i Skanderborg (5.Lkl.).
- Lyng, P. M., Sekretær ved Kommissionen for Post- og Telegrafvæsenets Fagprøver, f.25.11.95 i Frclia. T.26.3.13. Fagp.80.14. 1.6.14 Mhp. 1.10.19 Ass. Gdir. 1.7.31 Oass. Gdir. 1.11.39 Ktr. Gdir.(I.Ekspkt).
- Lynge, H., f.8.8.14 i Kh. P.&T.1.9.30. Fagp.I 90.33. 1.9.33 Mhp. 1.9.38 Ass. Af. I.Distrikt. Fagp.II 39.42. 1.9.42 Ass. Jbp.1 Kh.
- Lynge, V. G., R*, f.16.5.84 i Ranum. P.18.7.99. Fagp.94.03. 1.12.03 Mhp. 1.6.09 Ass. Kh. 1.11.13 Jbp.1 Kh. 1.6.23 Ktr.II Slagelse. 10.5.—15.8.28 kst. Pm. Holbæk. 1.2.30 Ktr.I Slagelse. 9.6.—31.10.32 og 2.3.—31.3.36 kst. Pm. Slagelse. 1.3.37 Postmester i Holbæk (4.Lkl.).
- Lyngholm, T. A. J., f.21.5.99 i Hammel. P.1.10.15. Fagp.I 80.19. 1.10.19 Mhp. 1.10.21 Ass. Tranebjerg. Fagp.II 42.28. 1.6.30 Jbp.2 Frclia. 1.6.36 Skærbæk. 1.2.38 Silkeborg. 1.11.39 Oass. Aalborg.
- Lythjohann, L., f.3.2.86 i Randers. P.1.8.01. Fagp.49.04. 1.5.06 Mhp. 1.5.11 Ass. Randers. 1.6.—31.8.23 kst. Pm. Sønderho. 1.2.29 Ktr.II Frclia. 1.1.32 Ktr. Vejle. 1.3.39 Postmester i Hadsten (6.Lkl.).
- Lytke, A. C. R., fhv. Redaktør af Dansk Telegraf Tidende og af Dansk Post- og Telegraf Tidende, f.11.12.89 i Stege. T.19.7.06. Fagp.73^{1/2}.09. 1.5.09 Mhp. 1.7.13—30.6.14 U.f.Nr. (Tj.) paa St.Nord.s Station i London). 1.1.15 Ass. Kh.T. 1.6.—31.8.27 Tj. under den islandske Telegrafadm. Reykjavik. 1.7.31 Oass. Kh.T. 1.5.38 Ktr. Kh.Htg. 1.7.41 Ktr. Kh.NV.
- Lytke, E. J., Fru (f. Larsen), f.9.9.98 i Kh. T.15.5.15. Fagp. 84.16. 1.1.17 Mhp. 1.6.21 Ass. Kh. T. Postfagp.48.29. Ass. Kh.Rtf.
- Lytzen, M. E., Frk., f.14.9.96 i Frhavn. T.2.1.14. Fagp.72.14. 1.10.14 Mhp. 1.1.20 Ass. Frhavn.
- Lægring, H., Fru (f. Hansen), f.11.5.98 i Aalborg. T.1.4.16. Fagp.73.16. 1.1.17 Mhp. 1.4.22 Ass. Aalborg. 1.10.33 Holstebro. 25.4.35 Ass. Kh.Rtf.
- Lærkner, F. R., f.24.12.82 paa Femø. P.1.3.00. Fagp.70.03. 1.6.04 Mhp. 1.5.09 Ass. Stubbeboeing. 7.12.22—31.1.23 kst. Pm. Stubbeboeing. 1.6.26 Ktr.II Kolding. 1.7.31 Ktr. Kolding. 1.11.39 Postmester i Haslev (5.Lkl.).
- Løhde, B. K., Fru (f. Buch), f.12.10.04 i Frclia. T.17.5.20. Fagp.94.22. 1.6.23 Mhp. 1.6.26 Ass. Odense. 15.11.27 Tønder. 1.4.29 Ass. Esbjerg.
- Løhde, J. D., f.8.4.04 i Frclia. T.16.9.22. Fagp.75.25. 1.10.25 Mhp. 1.10.28 Ass. Esbjerg. Postfagp.38.32. Ass. Esbjerg.
- Løhde, K. B., f.6.5.98 i Frclia. T.1.9.16. Fagp.67.17. 1.6.17 Mhp. 1.9.22 Ass. Frclia T.
- Løjmand, K. V., f.8.7.26 i Taarup. P.&T.1.9.42 Stubbeboeing.
- Løsecke, H. L. V., f.15.11.96 i Kh. T.1.10.14. Fagp.92.15. 1.6.15 Mhp. 1.10.20 Ass. Kh.T. 1.5.21 Tgraffsp.s Kt. (Aabenraa). 1.2.24 Kh.T. 29.10.29—26.4.30 Tj. paa St. Nord.s Station i London. 1932 Forstærkerkursus og Kursus i Maale- og Splidseteknik. 1934 Kursus i Overdragning ved St.Nord. 1.5.36 Oass. Kh.Rtf.
- Løwert, A., f.7.11.82 i Frclia. T.1.8.00. 1.4.01 Mhp. Fagp.56.04. 1.8.05 Ass. Frclia T. 1.4.07 Frhavn. 1.6.23 Ktr.II Skagen. 28.7.—30.8.28 kst. Pm. Skagen. 1.5.31 Kolding. 1.7.31 Ktr. Kolding. 1932 Forstærkerkursus. Ktr. Kolding.
- Løwert, C. A., f.22.8.85 paa Frberg. T.16.9.01. 1.2.03 Mhp. Fagp.77.06. 1.6.06 Ass. Hjørring. 1.1.07 Frclia T. 1.4.08 Kh.T. 1.5.18 Gdir. 8.8.21 Kh.T. 1.5.25 Ktr.II Kh.T. 1.5.37 Ktr. Kh.Htg.
- Løwert, R. S., f.6.1.81 i Kh. T.27.7.97. 1.4.98 Mhp. Fagp. 50.01. 1.7.03 Ass. Kh.T. 1.7.12 Gdir. 1.3.22 Regnskabsfører Gdir. 1.4.28 Ktr.I Kh.R.
- Løwert, S. A., f.8.10.88 i Frclia. T.21.11.05. 1.7.06 Mhp. Fagp. 66^{1/2}.08. 1.11.13 Ass. Frclia T. 15.8.—15.12.30 Tj. paa St. Nord.s Station i Paris. 1.7.31 Oass. Frclia T. 1.2.40 Ktr. Frclia T.
- Løvig, A., Frk., f.1.6.01 i Herning. T.4.4.18. Fagp.103.20. 1.5.21 Mhp. 1.5.24 Ass. Herning. Postfagp.46.30. 26.4.36 Ass. Kh.37.
- Løye, C. E., f.11.9.90 i Vejle. P.15.9.08. Fagp.103.12. 1.5.12 Mhp. 1.10.15 Ass. Middelfart. 1.5.16 Næstved. Fagp.II 70.18 (Udm.). 1.5.19 Gdir. 1.7.28 Ktr.II Gdir. 1.1.130 Ktr.I Gdir. 1.5.33 Fuldmægtig Gdir. 1.1.36 Ekspeditionssekretær Gdir. 25.11.39—6.2.40 kst. Jernbanepm. Jbp.2 Frclia. Ekspeditionssekretær Gdir. (5.Ekspkt).
- Maack, H. P., f.18.3.03 i Vejen. P.1.4.20. Fagp.I 67.23. 1.4.23 Mhp. 1.4.26 Ass. Birkerød. 1.10.26 Kh. 25.6.28 Aarhus. 1.4.29 Frsund. 1.5.31 Kh. Fagp.II 36.33. 1.12.33 Hedehusene. 15.5.36 Jbp.1 Kh. 1.9.40 Kh. 1.5.41 Jbp.1 Kh. 1.2.43 Ass. Kh.V.
- Madelaire, C. E., f.27.11.23 i Lyngby. P.&T.1.9.41 Hørsholm. 1.1.43 Hillerød.
- Madeling, H. J. H., f.1.10.85 i Roskilde. P.1.2.05. Fagp. 85.08. 1.5.08 Mhp. 1.5.12 Ass. Næstved. 1.6.13 Struer. 1.10.18 Jbp.2 Struer. 1.10.24 Kh. 1.1.31 Ktr.II Kh. 1.10.33 Ktr. Næstved. 1.7.—31.7.40 kst. Pm. Næstved. 1.11.40 Postmester i Skælskør (6.Lkl.).
- Madsen, A. C. F. G., f.26.6.94 i Kværndrup. P.1.10.10. Fagp. 76.14. 1.8.15 Mhp. 1.7.19 Ass. Kh. Fagp.II 45.27. 15.11.28 Jbp.1 Kh. 15.11.34 Kh. 1.8.35 Oass. Jbp.1 Kh. 1.4.39 Girokt. 1.12.43 kst. Ktr. Opms. Kt.
- Madsen, A. F. S., f.26.7.76 i Frclia. T.28.10.91. 1.4.93 Mhp. 1.6.98 Ass. Frclia T. 1.7.19 Overtelegrafist II og 1.10.19 Ktr.II Frclia T. 1.4.30 Undertelegrafbestyrer og 1.7.31 Overkontroller Frclia T.
- Madsen, A. M. E., Frk., f.4.7.02 i Tømmerup. P.1.9.20. 1.4.21—31.10.22 Ude af Postv. Fagp.I 74.25. 1.4.25 Mhp. 1.4.28 Ass. Kh. 28.4.29 Thisted. 1.5.31 Kh. Fagp.II 37.35. Ass. Kh.Cl.
- Madsen, A. V., f.12.9.89 i Kh. P.1.8.05. Fagp.50.09. 1.5.09 Mhp. 1.10.14 Ass. Kh. 1.7.31 Oass. Kh. 1.5.37 Ktr. Kh.Vby.
- Madsen, B. E., f.9.10.26 i Ejby. P.&T.1.9.43 Ringe.
- Madsen, C., f.16.9.10 i Stege. P.&T.1.9.30. Fagp.I 65.33. 1.9.33 Mhp. 1.9.36 Ass. Kh. Fagp.II 41.40. 1.2.43. Ass. Jbp.1 Kh.
- Madsen, E. V. K., f.31.3.26 i Vildt Sogn. P.&T.1.9.43 Ørsted.

- Madsen, G. H. M., f.10.10.90 i Erdrup, Hammershøj. P.15.17 smp Postbud. 1.9.17—31.7.19 U.f.Nr. Fagp.I 62.21. 1.4.21 Mhp. 1.4.23 Ass. Kh.27.
- Madsen, H., Fru (f. Sørensen), f.9.4.97 i Struer. T.1.10.14. Fagp.106.17. 1.6.17 Mhp. 1.10.20 Ass. Struer. 1.11.20 Kh.R. 1.11.43 Oass. Kh.Htg
- Madsen, H. A., f.26.8.88 i Silkeborg. P.1.10.04. Fagp.64.07. 1.11.07 Mhp. 1.11.13 Ass. Jeilinge. 1.5.14 Aarhus. 1.5.16 Kh. 1.6.19 Jbp.1 Kh. 1.6.25 Kh. 1827 Sommerposteksp. Snekeersten. 1.7.31 Oass. Kh. 1.3.35 Ktr. Kh.Omk.
- Madsen, H. C., Frk., f.19.6.94 i Vejle. T.1.9.11. Fagp.99.12. 1.6.12 Mhp. 1.7.19 Ass. Vejle. 1.11.20 Kh.T. 1.7.30—30.6.31 U.f.Nr. Ass. Kh.Htg.
- Madsen, H. E., Fru (f. Bendixen), f.16.3.92 i Vestervig. T.1.9.11. Fagp.80.12. 1.6.12 Mhp. 1.6.13—31.5.14 U.f.Nr. 1.4.17 Ass. Thisted. 1.11.20 Kh.T. 1.1—30.6.26 U.f.Nr. Ass. Kh.Rtf.
- Madsen, H. H. I., f.10.9.92 i Dauglykke, Humlebæk. P.15.9.09. Fagp.59.13. 1.2.14 Mhp. 1.10.17 Ass. Vinderup. 5.5.20 Klampenborg. 1.5.21 Faaborg. 1.5.32 Slagelse. 1.5.37 Oass. Slagelse.
- Madsen, H. N., f.12.11.96 i Nordby Fanø. P.1.10.13. Fagp. 78.16. 1.5.19 Mhp. 1.10.19 Ass. Vamdrup. 17.5.20 Nordby Fanø. 1.6.23 Middelfart. Fagp.II 36.28. 1.4.33 Jbp.2 Frca. 1.11.37 Oass. Esbjerg.
- Madsen, H. P. W., f.17.1.12 i Nyborg. P.&T.1.9.31. Fagp.I 92.34. 1.9.34 Mhp. 1.9.37 Ass. Kh. Fagp.II 63.41. 1.5.42 Ass. Gdir.(1.Ekspkt.).
- Madsen, I., Frk., f.24.3.89 i Frca. T.15.10.07. Fagp.73.09. 1.5.09 Mhp. 1.4.14 Ass. Horsens. 1.11.18 Frca. T. 1.6.32 Kolding. 1.9.38 Ass. Frca. T.
- Madsen, J., f.21.6.26 i Viborg. P.&T.1.9.43 Aars.
- Madsen, J. A. M., f.22.5.90 i Flødstrup Sogn. P.1.4.06. Fagp.70.10. 1.5.19 Mhp. 1.6.15 Ass. Kh. 1.7.31 Oass. Kh. 1.3.37 Ktr. Kh.Vby.
- Madsen, J. M. R., f.15.11.15 i Sdr.Omme. P.&T.1.9.34. Fagp.I 63.37. 1.9.37 Mhp. 1.9.40 Ass. Kh. 1.11.41 Ass. Ringe.
- Madsen, K. E., Løjtnant, f.10.5.15 i Hunseby. P.&T.1.9.31. Fagp.I 66.34. 1.9.34 Mhp. 1.6.39 Ass. Stege. 1.4.41 Ass. Roskilde.
- Madsen, K. T., f.12.8.87 i Nykøbing M. P.20.7.02. Fagp. 89.06. 1.5.07 Mhp. 1.9.12 Ass. Silkeborg. 1.5.13 Odense. 1.5.14 Kh. 1.5.16 Thisted. 1.4.20 Helsingør. 1.8.29 Ktr.II Vejle. 1.7.34 Helsingør. 1.5.39—13.4.40 kst. Pm. Hørs-holm. 1.10.40 Postmester i Marstal (6.Lkl.).
- Madsen, M., Frk., f.5.6.84 i Nordby. P.1.11.01. Fagp.85.05. 1.5.06 Mhp. 1.5.10 Ass. Esbjerg. 27.4.19 Odense. 1.6.19 Ass. Kh.29.
- Madsen, M., f.11.4.95 i Erritsø. T.1.9.12. Fagp.72.13. 1.6.13 Mhp. 1.10.19 Ass. Vejle.
- Madsen, M. E. M., Fru (f. Lyng), f.24.7.02 i Frhavn. T.16.8.19. Fagp.92.21. 1.9.22 Mhp. 1.9.25 Ass. Frhavn. Postfagp.45.31. Ass. Frhavn.
- Madsen, M. J. A., f.3.11.77 i Snogebæk. T.25.8.94. 1.4.95 Mhp. 1.1.01 Ass. Kh.T. 1.7.19 Overtelgrafst og 1.10.19 Ktr.II Aarhus T. 1.10.26 Ktr.I Aarhus T.
- Madsen, M. N., f.25.5.91 i Nordby. P.21.6.07. Fagp.43.11. 1.5.11 Mhp. 1.6.16 Ass. Marstal. 1.11.16 Ørbæk. 1.12.16 Kerteminde. 22.5.20 Brørup. 31.7—30.9.37 kst. Pm. Brørup. 1.3.38 Postmester i Ikast (7.Lkl.).
- Madsen, N. A. M., Løjtnant, f.3.30.4 i Haverslev. P.1.9.20. 1.4.21—31.10.22 Ude af Postv. Fagp.I 77.25. 1.4.25 Mhp. 1.4.28 Ass. Kh. 25.6.28 Fredensborg. 1.9.29 Helsingør. 27.4.30 Kh. Fagp.II 58.35. 17.1—31.3.36 kst. Pm. Glumse. 1.11.36 Jbp.1 Kh. 2.1.40 1.Overpostinsp. 1.9.43 Oass. 4.Overpostinsp.
- Madsen, N. C., f.29.12.93 i Horne Sogn. P.1.10.12. Fagp. 85.15. 1.7.17 Mhp. 1.10.19 Ass. Bjerringbro. 1.10.20 Afsked paa Gr. af Sygdom. 1.8.25 Ass. Eiby. 1.5.28 Kellerup. 1.3.32 Vinderup. 1.5.33 Ass. Middelfart.
- Madsen, N. J. S., f.31.8.19 i Troense. P.&T.1.9.37. Fagp.I 79.40. 1.9.40 Mhp. 1.9.43 Ass. Kh.
- Madsen, N. M., f.27.9.21 i Brørup. P.&T.1.9.39 Skern. 1.2.41 Herring. Fagp.I 84.42. 1.5.42 Grenaa. 1.9.42 Mhp. Grenaa. 1.11.42 Struer. 1.11.43 Mhp. Hjørring.
- Madsen, O. R., f.1.12.25 i Silkeborg. P.&T.1.9.42 Aarup.
- Madsen, P. C. J., f.30.5.85 i Kh. P.1.4.01. Fagp.80.04. 1.5.05 Mhp. 1.11.10 Ass. Kh. 1.5.26 Ktr.II Kh. 1.7.31 Ktr. Kh. 1.3.35 Overkontrolør Kh. 1.6.42 Postmester ved Toldpostkt. i Kh. (4.Lkl.).
- Madsen, P. M. F., f.6.10.93 i Kvivig, Færøerne. P.1.10.10. Fagp.67.14. 1.5.15 Mhp. 1.11.18 Ass. Bælum. 27.4.19 Nr. Aaby. 1.7—30.9.20 kst. Pm. Nr.Aaby. 1.4.26 Broager. 1.2—31.3.29 kst. Pm. Broager. 1.11.43 Postmester i Gørlev S. (7.Lkl.).
- Madsen, S. P. K., f.23.8.90 i Vordingborg. P.25.10.07. Fagp. 62.11. 1.5.11 Mhp. 1.9.15 Ass. Roslev. 15.10.17 Bogense. 1.10.37 Postmester i Lundy (7.Lkl.).
- Madsen, T. W., f.2.2.24 i Kh. P.&T.1.9.40 Helsingø. 1.2.42 Hillerød. Fagp.I 93.43. 25.4.43 Kh. 1.9.43 Mhp. Kh.
- Madsen, V. D., f.8.2.94 i Ø.Vraa. P.1.10.10. Fagp.96.14. 1.5.14 Mhp. 1.3.19 Ass. Randers. 1920 Tj. under C.I.S. 1.6.20 Haderslev. Fagp.II 62.21. 1.5.23 Vojens. 1.12.24 3.Overpostinsp. 1.4.29 Jbp.2 Aalborg. 1.7.31 Oass. 2.Indgstr. 1.10.33 Ktr. 4.Overpostinsp. 1.1—28.2.35 kst. Postinsp. i 4.Dstr. 1.3.35 3.Overpostinsp. 1.4—20.5.38 kst. Pm. Herring. 1.11.40 Postinspektør i 3.Distrikt 1.5.43 Postinspektør i 4.Distrikt.
- Madsen, V. T., f.13.2.88 i Nyborg. P.1.6.04. Fagp.77.07. 1.11.07 Mhp. 1.5.13 Ass. Kh. 1.5.14 Odense. 29.4.17 Kh. 1.10.31 Postmester ved Indlevpkt.24 (6.Lkl.).
- Madsen, F. H. S. S., f.5.3.96 i Adsløv. T.1.2.15. 1914 Radiocertifikat af I.Kl. Fagp.84.15. 1.11.15 Mhp. 1.2.21 Ass. Kh.T. 1922 6.Premie i Wheatstone ved den internationale Telegrafkonkurrence i Berlin. 7.12.31 Lyngby Radio. 1933 Forstærkerkursus. 1.5.36 Oass. Lyngby Radio. 1.7.43 Ktr. Aarhus T.
- Madsen, H. E. S., f.18.11.02 i Aasen. T.16.9.22. Fagp.80.25. 1.10.25 Mhp. 1.10.28 Ass. Kh. 23.2.31 Kh.T. 28.9.32 Frca. T. 1.3.41 Kh.T. 1942 Radiocertifikat af I.Kl. Ass. Kh.T.
- Magnus, H., f.10.1.02 i Aarhus. T.5.15.19. Fagp.80.21. 1.6.22 Mhp. 1.6.25 Ass. Frca. T. 1.12.40 Ass. Aarhus.
- Magnussen, H. K., f.29.6.25 i Nykøbing Fl. P.&T.1.9.42 Kh.
- Magnusson, S. E., f.28.5.03 i N.Omme. T.17.5.20. Fagp. 93.23. 1.6.23 Mhp. 1.6.26 Ass. Kh.T. 1.7.27 Kh. Postfagp. 53.30. Fagp.II 63.35. 1.10.35 Gdir. 1.9.41 Oass. Kh.K.
- Malmberg, C. M., Frk., f.23.9.93 i Frca. T.1.9.08. Fagp. 78/4.10. 1.2.10 Mhp. 1.10.18 Ass. Nykøbing Fl. 1.5.28 Ass. Hjørring.
- Malmros, D. M., Fru (f. Andersen), f.11.8.22 i Valsøllille. P.&T.1.9.38 Stege. 1.2.40 Vordingborg. Fagp.I 81.41. 27.4.41 Kh. 1.9.41 Mhp. Kh. 1.5.43 Mhp. Kolding.
- Malmros, V. O., f.27.9.20 i Nyborg. P.&T.1.9.37 Ringe. 1.2.39 Esbjerg. Fagp.I 86.40. 28.4.40 Kh. 1.9.40 Mhp. Kh. 2.1.42 Frca. T. 15.4.42 Nyborg. 15.8.42 Aarhus T. 1943 Forstærkerkursus. 22.2.43 Mhp. Kolding.
- Mandal, M. J., Frk., f.28.1.91 i Esbjerg. T.7.8.06. Fagp. 89/18.09. 1.5.09 Mhp. 1.2.18 Ass. Esbjerg.
- Marcher, A. H., f.21.5.97 i Rønne. P.1.10.13. Fagp.76.16. 1.1.19 Mhp. 1.10.19 Ass. Kh. 1.2.24 Haslev. 1.3.38 Oass. Aarhus.
- Marcussen, C. F., f.22.7.90 i Assens. P.1.8.06. Fagp.79.10. 1.5.10 Mhp. 1.4.16 Ass. Kh. 1.4.43 Oass. Kh.21.
- Marcussen, M. A., R., Ridder af I.Kl. af den svenske Vasaorden, f.8.8.81 i Hobro. T.1.8.07. Fagp.94/4.10. 1.5.10 Mhp. 1.9.16 Ass. Kh.T. 1.5.18 Gdir. 1.7.28 Ktr.II Gdir. 1.7.31 Ktr. Gdir. 1.5.37 Ekspeditionsskreter Gdir. (4.Ekspkt.).
- Marer, G. H. K. M. L., Fru (f. Jensen), f.13.1.00 i Kh. T.16.8.19. Fagp.85.21. 1.9.22 Mhp. 1923 Radiocertifikat af II.Kl. 1.9.25 Ass. Kh.T.
- Marker, V., f.29.3.96 i Rønne. P.1.10.12. Fagp.53.16. 1.5.19 Mhp. 1.10.19 Ass. Søllested. 15.1.20 Nakskov. Fagp.II 41.28. 1.5.29 Jbp.2 Frca. 25.4.35 Roskilde. 1.6.38 Oass. Herring.
- Martins, I. M., Fru (f. Møller), f.1.11.96 i Thisted. T.2.1.14. Fagp.100.14. 1.10.14 Mhp. 1.1.20 Ass. Thisted. 1.3.20 Ass. Kh.Htg.
- Mathiasen, A., f.2.7.99 i Frca. P.1.3.17. Fagp.I 65.20. 1.3.20 Mhp. 1.3.23 Ass. Lunderslev. 1.4.26 Berkop. 1.5.27 Kh. Fagp.II 37.31. 1.10.41 Oass. Kh.K.
- Mathlesen, H., f.29.4.15 i Lemvig. P.&T.1.9.32. Fagp.I 68.35. 1.9.35 Mhp. 1.5.39 Ass. Aars. 1.5.40 Kh. 1.9.41 Girokt. Fagp.II 46.43. Ass. Girokt.
- Matthiesen, J. V., f.21.2.11 i Kh. P.&T.1.9.30. Fagp.I 70.33. 1.9.33 Mhp. 1.9.36 Ass. Kh. Fagp.II 40.39. 1.10.42 Ass. Jbp.1 Kh.

- Maybom, A. B., f.14.11.99 i Oddense, Skive. P.1.3.17. Fagp.I 54.20. 1.3.20 Mhp. 1.3.23 Ass. Varde. 1.5.32 Bjergeringbro. Fagp.II 38.32. 1.11.35 Jbp.2 Frcia. 1.11.41 Frcia. 1.1.42 Oass. Odense.
- Meinild, G. M., Frk., f.23.1.26 i Nørre Nissum. P.&T.1.9.43 Kkast.
- Mejborn, B. V., Løjtnant, f.27.11.15 i Nr.Alslev. P.&T. 1.9.32. Fagp.I 83.35. 1.9.35 Mhp. 1.12.39 Ass. Kh. Fagp.II 52.42. 1.2.43 Ass. Girokt
- Melchior, A. C., Frk., f.22.12.88 i Randers. T.1.9.08. Fagp. 68^{1/2}.10. 1.2.10 Mhp. 1.1.14 Ass. Randers. 17.4.32 Kh.T. 1.12.38. Oass. Kh.Rtf.
- Melchior, B. K. E., Frk., f.20.5.95 i Randers. T.2.1.14. Fagp.69.14. 1.10.14 Mhp. 1.6.—30.11.19 U.f.Nr. 1.8.20 Ass. Randers. 1.5.31 Ass. Kh.Rtf.
- Menov, A. G., f.3.5.94 i Vamdrup. P.1.10.12. Fagp.74.15. 1.7.18 Mhp. 1.10.19 Ass. Odense. 17.5.20 Frcia. 1.10.25 Bramminge. 1.5.27 Odense. 1.3.30 Jbp.2 Frcia. 1.3.34 Frcia. 15.4.34 Assens. 1.3.41 Ass. Odense.
- Mentze, H., Fru (f. Mentze), f.5.2.98 i Haurum. T.16.9.14. Fagp.70.18. 1.8.16 Mhp. 1.10.20 Ass. Aarhus T.
- Mentzel, L. E., f.18.01.01 i Aarhus. T.1.9.17. Fagp.80.18. 1.6.18 Mhp. 1.9.23 Ass. Kh.T. 1.10.26 Frcia T. 1.4.27 Aarhus T. 9.12.29 Hobro. Postfagp.44.31. 29.4.34 Ass. Aalborg.
- Meyer, B. M., Frk., f.20.11.97 paa Frberg. T.1.10.14. Fagp. 82.15. 1.6.15 Mhp. 1.10.20 Ass. Kh.T. 1.7.27 Girokt. 5.2.28 Ass. Kh.Htg.
- Meyer, H. C. J., f.28.4.90 i Rudkøbing. T.16.7.06. 1.2.08 Mhp. Fagp.88.10. 1.5.15 Ass. Rudkøbing. 1.12.17 Ringkøbing. 1.12.19 Kolding. 1931 Forstærkerkursus og Kursus i Maale- og Spildseteknik. 1.4.32 Oass. Kolding.
- Meyer, H. M. C., Frk., f.8.1.96 i Randers. T.1.9.12. Fagp. 73.13. 1.6.13 Mhp. 1.10.19 Ass. Kh.Htg.
- Meyer, T. M., Frk., f.22.9.94 i Horsens. T.18.12.12. Fagp. 85.15. 1.6.15 Mhp. 1.11.19 Ass. Esbjerg. 1.6.24 Ass. Kh.Rtf.
- Michaelsen, V. E. W., f.28.10.05 i Aarhus. P.1.9.24. Fagp.I 67.27. 1.9.27 Mhp. 1.9.30 Ass. Sæby. 1.11.39 Ass. Taastrup.
- Michelsen, A. H., f.7.1.86 i Kolby. P.25.7.02. Fagp.60.05. 1.3.07 Mhp. 1.5.12 Ass. Kh. 1.5.30 Ktr.II Kh.10.
- Michelsen, G., Frk., f.15.5.00 i Hobro. T.15.5.17. Fagp. 108.20. 1.6.20 Mhp. 1.6.23 Ass. Aarhus T. 1.10.25—31.3.26 U.f.Nr 14.11.29 Aarhus. Postfagp.47.31. Fagp.II 56.34. 1.9.41 Oass. Aarhus.
- Michelsen, H. P., f.24.4.94 i Hobro. T.12.4.10. Fagp.90.13. 1.6.13 Mhp. 1.5.19 Ass. Gdir. 1.5.27 Tgrafdstr.(Aabenraa). Postfagp.50.30. 1.5.32 Gdir. Fagp.II 50.32. 1.1.34 Oass. Gdir. 1.5.36 Kh. 1.4.39 Ktr. Sønderborg.
- Michelsen, K. M., Frk., f.31.8.87 i Frcia. T.5.1.06. 1.10.07 Mhp. Fagp.60^{1/2}.10. 1.9.12 Ass. Aarhus T. 1.1.32 Oass. Aarhus T. 1932 Forstærkerkursus. Oass. Aarhus T.
- Michelsen, K. M., Frk., f.4.6.86 i Aalborg. P.26.8.06. Fagp. 67.10. 1.5.10 Mhp. 1.5.14 Ass. Skern. 28.4.18 Kh. 1.10.27 Sæby. 1.9.28 Thisted. 1.5.31 Frværk. 1.10.31 Ass. Nr. Sundby.
- Mikkelsen, A. C. P., f.24.3.01 i Aarhus. P.1.9.18. Fagp.I 68.21. 1.9.21 Mhp. 1.9.24 Ass. Kh. 1.1.26 Brande. 1.5.28 Kh. Fagp.II 38.33. 1.1.43 Oass. Kh.Kørs.
- Mikkelsen, A. J., f.9.8.89 i Ærøskøbing. T.6.5.06. 1.9.07 Mhp. Fagp.90^{1/2}.10. 1.9.14 Ass. Gdir. 1.7.22 Ktr.II Gdir. 1.5.25 Fuldmægtig Gdir. 1.4.39 Overkontrolør Girokt.
- Mikkelsen, A. J. P., f.5.2.12 i Haderslev. P.&T.1.9.31. Fagp.I 83.34. 1.9.34 Mhp. 1.9.37 Ass. Kh.V. + 6.
- Mikkelsen, A. M., f.30.12.87 i Ærøskøbing. P.7.8.04. Fagp. 82.07. 1.11.07 Mhp. 1.5.13 Ass. Kh. 2.5.19 Gdir. 1.7.28 Ktr.II Gdir. 1.2.38 Ktr. Gdir.(Boghkt)
- Mikkelsen, C. E., Løjtnant, f.1.2.93 i Ærøskøbing. P.15.9.08. Fagp.62.12. 1.5.12 Mhp. 1.2.18 Ass. V.Sker-ninge. 1.11.25 Taastrup. 1.5.37 Oass. Taastrup. 1.9.42 Postmester i Brobyværk (7.Lkl.).
- Mikkelsen, C. V., f.28.2.03 i Middelfart. T.15.5.19. Fagp. 110.21. 1.6.22 Mhp. 1924 Radiocertifikat af I.Kl. 1.6.25 Ass. Frcia T. 1.5.28 Ringkøbing. Postfagp.53.32. 1.6.32 Blaa vand Radio. 1935 Forstærkerkursus. Fagp.II 47.37. 22.4.—25.9.39 Tj. paa Grønland (Godhavn Radio). 15.3.41 Kh.T. 1.5.41 Oass. Radioligtj. (Skamlebæk Radio).
- Mikkelsen, E. D., Frk., f.16.1.12 i Kh. P.&T.1.3.30 som Ekstrakt. 1.2.36 Ktrist. 1.9.37 Elev. Fagp.I 97.39. 1.5.39 Mhp. 1.5.42 Ass. Kh.
- Mikkelsen, E. H. C., Redaktør af Aarboeg for Det Danske Post- og Telegrafvesen, Generaldirektoratets Hovedarkivar, Medlem af Bestyrelsen for Dansk Post- og Telegrafmuseum og af Udvalget angaaende Statens Papir- og Trykningsudgifter, f.23.3.99 i Middelfart. P.1.10.15. Fagp.I 75.19. 1.10.19. Mhp. 1.10.21 Ass. Kh. Fagp.II 42.28. 1.4.34 Gdir. 1.11.37 Oass. Gdir. 1.1.41 Ktr. Gdir.(3.Tekn.Kt.).
- Mikkelsen, E. M., Frk., f.27.7.20 i Thisted. P.&T.1.9.37 Ribe. 1.2.39 Haderslev. Fagp.I 90.40. 28.4.40 Kh. 1.9.40 Mhp. Kh. 1.5.42 Mhp. Herning.
- Mikkelsen, G., f.13.2.05 i Thorshavn. P.1.9.24. Fagp.I 67.27. 1.9.27 Mhp. 1.9.30 Ass. Thorshavn. 20.8.31 Præste. 1.11.31 Holbæk. 1.5.32 Thorshavn. 1.10.35 Kh. 1.6.36 Ass. Thors- havn.
- Mikkelsen, H. C., f.11.8.86 i Ærøskøbing. P.20.8.02. Fagp. 73.05. 1.5.06 Mhp. 1.1.12 Ass. Kh. 1.2.29 Ktr.II Kh. 1.7.31 Ktr. Kh. 1.8.41 Postmester i Holte (6.Lkl.).
- Mikkelsen, K. A. B., Løjtnant, f.14.2.14 i Skrillinge. P.&T.1.9.31. Fagp. I 73.34. 1.9.34 Mhp. 1.1.38 Ass. Frcia T. 1938 Forstærkerkursus. 15.5.38 Aalborg. 1.1.39 Ass. Radiofonitj.
- Mikkelsen, M., f.2.12.98 i Ballerum. T.1.11.15. Fagp.102.16. 1.8.16 Mhp. 1.11.21 Ass. Ringkøbing. 1927 Elektrikerkursus ved St.Nord. Postfagp.50.31. Fagp.II 58.34. 1.12.38 Oass. Nyborg.
- Mikkelsen, V., f.26.4.85 i Ærøskøbing. P.20.7.02. Fagp.83.05. 1.5.06 Mhp. 1.5.10 Ass. Kh. 1.5.15 Ærøskøbing. 1.10.—31.10.21 kst. Pm. Ærøskøbing. 1.2.32 Postmester paa Føe. 1.12.42 Postmester i Saksbøbing (6.Lkl.).
- Moestrup, K., Frk., f.19.3.00 i Hærridslev. P.1.9.20. 1.4.21—31.10.22 Ude af Postv. Fagp.I 63.25. 1.4.25 Mhp. 1.4.28 Ass. Skern. 27.4.30 Lemvig. 1.5.31 Aalborg. Fagp.II 36.32. 1.10.33 Fjærtslev. 26.4.36 Ass. Randers.
- Mogensen, E. M., Fru (f. Strarup), f.23.9.01 i Vordingborg. T.1.9.18. Fagp.94.19. 1.5.19 Mhp. 1.9.24 Ass. Nykøbing Fl. Postfagp.42.30. Ass. Nykøbing Fl.
- Mogensen, H. A. N., f.21.8.91 i Sunds. P.1.9.07. Fagp.81.11. 1.5.11 Mhp. 1.9.16 Ass. Varde. 1.4.32 Oass. Slagelse. 1.11.38 Postmester i Augustenborg (6.Lkl.).
- Mogensen, H. H., f.2.5.25 i Faarup. P.&T.1.9.42 Ørsted.
- Mogensen, J. E., f.1.9.25 i Hummeltofte. P.&T.1.9.42 Hadsten.
- Mogensen, K., f.23.2.18 i Randers. P.&T.1.9.34. Fagp.I 76.37. 1.9.37 Mhp. 1.3.42 Ass. Aarhus.
- Mogensen, K. P. N., f.13.7.04 i Tamdrup. P.1.9.20. 1.4.21—31.10.22 Ude af Postv. Fagp.I 86.25. 1.4.25 Mhp. 1.4.28 Ass. Horslunde. 1.11.30 Kh. 15.6.—31.7.35 kst. Pm. Klampenborg. Ass. Kh.Kl.
- Møllerup, E., Frk., f.11.10.99 i Esbjerg. T.25.1.16. Fagp. 102.18. 1.10.18 Mhp. 1.2.22 Ass. Frcia T. 1.6.22 Kh.T. Postfagp.35.29. 1.5.31 Ass. Kh.35.
- Møltved, R. A. F. H., f.15.11.89 i Kh. T.19.11.05. 1.9.06 Mhp. Fagp.75^{1/2}.10.08. 1910 Værkstedskursus ved St. Nord. 1.12.14 Ass. Kh. 1.6.16 Gdir. 1.5.26 Ktr.II Gdir. 1.8.31 Kh.T. 1.2.34 Ktr. Kh.Htg.
- Mondrup, E., Frk., f.21.6.24 i Klovborg. P.&T.1.9.42 Bjer- ringbro.
- Mondrup, H. B., f.30.10.17 i Stouby, Hald Sogn. P.&T. 1.9.34 Fagp.I 76.37. 1.9.37 Mhp. 1.11.41 Ass. Herning. 1.5.42 Ass. Kh.
- Morse, E. P., f.23.11.98 i Grenaa. T.1.2.15. Fagp.102.15. 1.11.15 Mhp. 1.2.21 Ass. Frcia T. 17.2.29 Aalborg. Post- fagp.47.29. 1932 Forstærkerkursus og Kursus i Maale- og Spildseteknik. Fagp.II 42.34. 1.6.38 Oass. Næstved.
- Mortensen, Aage, f.9.12.96 i Brønderslev. P.1.10.13. Fagp. 87.16. 1.10.18 Mhp. 1.10.19 Ass. Aalborg. 15.2.20 Aabybro. Fagp.II 60.26. 1.4.29 Aalborg. 1.5.37 Oass. Aalborg. 1.2.43 Ktr. Viborg.
- Mortensen, A., f.14.1.96 i Bredstrup. T.2.1.14. Fagp.79.14. 1.10.14 Mhp. 1.1.20 Ass. Gdir. 1.9.22 Hellerup. 2.1.24 Gdir. 2.5.28 Kh.T. 1933 Radiocertifikat af I.Kl. 1937 Forstærkerkursus. 1.11.39 Oass. Frcia T.
- Mortensen, A. K., Civilingeniør, f.14.8.08 i Lübeck. P.&T. 1.1.39 som Hjelpeingeniør. 1.6.43 Ingeniør Gdir.(2. Tekn.Kt.).

- Mortensen, A. V., f.17.5.91 i Lyngø. P.1.9.15 som Landpostbud. 1.5.16 Postbud. Postbudfagp.46.21. 1.1.22 Elevudd. Fagp.I 75.23. 1.4.23 Mhp. 1.4.24 Ass. Kh. Fagp.II 52.27. 28.4.29 Nykøbing S. 1.4.35 Oass. Frhavn. 1.11.43 Postmester i Herlufmagle (7.Lkl.).
- Mortensen, C., f.25.8.96 i V. Brønderslev. P.1.10.13. Fagp. 76.16. 1.1.19 Mhp. 1.1.19 Ass. Odense. 1.9.20 Brønderslev. Fagp.II 36.28. 1.4.31 Aalborg. 1.4.34 Nr.Sundby. 1.12.37 Oass. Aarhus. 1.12.38 Oass. Frhavn.
- Mortensen, E., f.29.4.16 i Serridslev. P.&T.1.9.32. Fagp.I 76.35. 1.9.35 Mhp. 1.5.40 Ass. Aarup. 1.5.42 Ass. Horsens.
- Mortensen, E. J. C. W., f.8.2.04 i Stengården, Lyngby. T.17.5.20. Fagp.85.22. 1.6.23 Mhp. 1.6.26 Ass. Kh.T. 1931 Radiocertifikat af I.Kl. 23.4.—30.9.33 Tj. paa Grønland (Julianeab Radio). Ass. Kh.Htg.
- Mortensen, E. M., Frk., f.15.10.00 i Horsens. T.1.1.19. Fagp. 107.19. 1.9.19 Mhp. 1.1.25 Ass. Aarhus T. 15.4.35 Randers. 26.4.36 Ass. Aarhus T.
- Mortensen, Henning, f.7.8.18 i Herning. P.&T.1.9.35. Fagp.I 82.38. 1.9.38 Mhp. 1.9.42 Ass. Kh.
- Mortensen, Herbert, f.31.8.16 i Hamburg. P.&T.1.9.36. Fagp.I 65.39. 1.9.39 Mhp. 1.9.42 Ass. Kh.
- Mortensen, H., f.1.6.23 i Søsund, Frborg. P.&T.1.9.40 Hundested. 1.2.42 Helsingør. Fagp.I 73.43. 25.4.43 Kh. 1.9.43 Mhp. Kh.
- Mortensen, H. L., f.6.10.89 i Højby Sj. P.3.12.06. Fagp.66.11. 1.5.11 Mhp. 1.5.15 Ass. Odense. Fagp.II 46.18. 27.4.19 Nykøbing S. 1.4.27 Kh. 1.7.31 Oass. Kh. 1.1.36 Ktr. Frhavn. 1.11.43 kst. Postmester i Bogense (5.Lkl.).
- Mortensen, H. P., f.29.10.93 i Kh. T.1.9.08. Fagp.85.10. 1.2.10 Mhp. 1.10.13—31.5.14 og 1.9.16—30.6.17 U.f.Nr. 1.11.18 Ass. Kh.T. 1922 Deltager i Wheatstone ved den internationale Telegrafkonkurrence i Berlin. 1.1.27 Tgraffabrorat. 1928 Elektrikerkursus og Kursus i Stations-teknik ved St.Nord. 11.6.28 Radiolingtj. 1.4.30 Kh.T. 1.7.31 Oass. Kh.T. 1934 Radiocertifikat af I.Kl. og Kursus i Overdragning ved St.Nord. 1.5.36 Ktr. Kh.T. 1937 Forstærkerkursus. Ktr. Kh.Rtf.
- Mortensen, I. O. L., Frk., f.26.11.93 i Kh. T.1.9.11. Fagp. 72.12. 1.6.12 Mhp. 1.12.18 Ass. Kh.Kh.T. 1.9.19 Svendborg. 1.1.22 Kh.Rtf. 1.4.43 Oass. Kh.Rtf.
- Mortensen, J. C., f.9.11.91 i Hobro. P.15.9.08. Fagp.57.12. 1.5.12 Mhp. 1.12.16 Ass. Jellinge. 5.1.17 Aalborg. 29.4.17 Jellinge. Fagp.II 36.23. 1.5.24 Aarhus. 1.3.34 Oass. Haderslev. 1.10.41 Ktr. Aalborg.
- Mortensen, J. V. M., f.14.2.02 i Frclia. T.16.8.19. Fagp.95.21. 1.9.22 Mhp. 1.9.25 Ass. Frclia T. 1.3.41 Ass. Kh. T.
- Mortensen, K., f.12.8.93 i Odense. P.1.10.10. Fagp.73.14. 1.5.15 Mhp. 1.9.18 Ass. Tranekær. 26.4.25 Roskilde. 15.5—31.8.36 kst. Pm. Skibby. 1.5.37 Oass. Roskilde. 1.7.43 Postmester i Hornbæk (7.Lkl.).
- Morten, K. T., f.7.5.24 i Odense. P.&T.1.9.41 Rødby. 1.1.43 Nakskov.
- Mortensen, K. V., Frk., f.28.5.00 i Silkeborg. T.2.2.17. Fagp.89.17. 1.11.17 Mhp. 1.3.23 Ass. Odense T. 1.4.28 Odense. 1.5.29 Esbjerg. Postfagp.34.29. 1.6.29 Ass. Odense T.
- Mortensen, P. E., f.10.9.04 i Silkeborg. T.17.5.20. Fagp. 96.22. 1.6.23 Mhp. 1.6.26 Ass. Kh.T. 28.9.32 Kh. Postfagp. 46.33. Fagp.II 56.36. 1.9.36 Jbp.1 Kh. 1.9.42 Kh. 1943 Sommerposteksp. i Espergærde. Ass. Kh.Hl.
- Mortensen, P. K. S., f.10.4.19 i Aakirkeby. P.&T.1.9.36. Fagp.I 66.39. 1.9.39 Mhp. 1.5.43 Ass. Kh.
- Mortensen, R. E., Frk., f.15.2.00 i Jægersborg. T.1.11.15. Fagp.81.16. 1.8.16 Mhp. 1.11.21 Ass. Kh.Rtf.
- Mortensen, R. M., Fru (f. Jensen), f.8.9.10 i Ebeltoft. P.&T.1.9.31. Fagp.I 75.34. 1.9.34 Mhp. 1.9.37 Ass. Køge. 1.11.41 Ass. Kh.
- Mortensen, S. A., f.11.12.12 i Ørby. P.&T.1.9.30. Fagp.I 71.33. 1.9.33 Mhp. 1.1.37 Ass. Præstø.
- Mosegaard, T. O., f.1.9.26 i Holsted Sogn. P.&T.1.9.43 Brande.
- Mosholt, K. E. D., Frk., f.10.12.01 i Kellersup. T.1.12.19. Fagp.95.22. 1.12.22 Mhp. 1.12.25 Ass. Aarhus T. 27.4.30 Skagen. 25.4.35 Ass. Kh.T.
- Mosvig, M. W., f.27.8.02 i Kh. P.1.4.20. Fagp.I 58.23. 1.4.23 Mhp. 1.4.26 Ass. Ringkøbing. 1.5.27 Kh. 1.12.29 Ass. Girokt.
- Mouritzen, O. V., Løjtnant, f.15.1.90 i Vejle. P.1.8.06. Fagp.56.10. 1.5.10 Mhp. 1.5.15 Ass. Hadsten. 28.4.18 Kh. 1.5.38 Oass. Kh.Ap.
- Munch, A. M., Frk., f.9.5.92 i Frclia. T.1.9.10. Fagp.103.11. 1.6.11 Mhp. 1.6.17 Ass. Frclia T. 10.6.19 Gdir. 18.8—7.9.20 kst. Tgrafbest. Middelfart. 1.5.32 Oass. Gdir. 1.1.41 Ktr. Gdir.(Revkt.).
- Munch, K. E., f.28.9.93 i Frclia. P.1.10.10. Fagp.71.14. 1.5.14 Mhp. 1.10.18 Ass. Nr.Sned. 12.10.20 Kh. Fagp.II 46.22. 1.8.26 Jbp.1 Kh. 1.5.32 Kh. 1933 Sommerposteksp. Humlebæk. 1.10.35 Oass. Kh. 1.4.43 Ktr. Aarhus.
- Munck, F. M. P., f.3.3.25 i Aalestrup. P.&T.1.9.42 Lunderskov.
- Munksgaard, D. M. S., Fru (f. Stamp), f.14.12.94 i Aarhus. T.1.9.12. Fagp.65.13. 1.6.13 Mhp. 1.10.19 Ass. Aarhus T. 1.1.28 Ass. Kh.Htg
- Muusfeldt, L. E. K., Frk., f.15.3.77 i Stege. T.30.12.97. 1.10.99 Mhp. Fagp.35.01. 1.7.03 Ass. Odense T. 1.6.07 Ass. Aarhus T. 1.1.11 Ass. Kh.Htg.
- Mårtens, J. O., f.25.12.22 i Kolding. P.&T.1.9.39 Brørup. 1.2.41 Kolding. Fagp.I 77.42. 1.5.42 Kh. 1.9.42 Mhp. Kh. 1.3.43 Mhp. Kh.T.
- Møller, A., Frk., f.18.11.82 i Nr.Bindslev. P.1.4.04. Fagp. 72.07. 1.11.07 Mhp. 1.12.07—30.4.08 U.f.Nr. 1.5.12 Ass. Aabybro. 1.5.16 Frhavn. 1.10.23 Ass. Kh.10.
- Møller, A. C., Fru (f. Torup), f.10.4.02 i Kh. T.17.5.20. Fagp.92.22. 1.6.23 Mhp. 1.6.26 Ass. Kh.T. 1.3.27 Haderslev. 1.4.28 Ass. Kh.T.
- Møller, A. H., Frk., f.14.9.99 i Næstved. T.2.11.17. Fagp. 79.19. 1.5.19 Mhp. 1.12.23 Ass. Svendborg. 1.4.28 Ass. Kh.Rtf.
- Møller, C., f.18.6.99 i Frclia. T.1.9.16. Fagp.78.17. 1.6.17 Mhp. 1.9.22 Ass. Frclia T. 6.12.27 Middelfart. Postfagp.37.29. 14.11.29 Frclia T. 15.4.37 Ass. Kh.Htg.
- Møller, E., Frk., f.10.3.92 i Kh. P.15.9.08. Fagp.52.12. 1.11.12 Mhp. 1.4.18 Ass. Kh.30.
- Møller, E., Frk., f.3.7.98 i Horsens. T.1.4.16. Fagp.92.16. 1.1.17 Mhp. 1.4.22 Ass. Horsens. Postfagp.37.29. 10.11.30 Ass. Silkeborg.
- Møller, E. M., Frk., f.9.2.02 i Kh. T.1.8.19. Fagp.87.22. 1.12.22 Mhp. 1.12.25 Ass. Kh.T. 1.3.27 Klampenborg. 6.1.29 Ass. Kh.T.
- Møller, F. C. V., f.12.5.91 i Allerup, Brønderslev. P.15.9.08. Fagp.63.12. 1.5.12 Mhp. 1.6.16 Ass. Hadsund. 1.4.31 Løgstær. 1936 Sommerposteksp. Løkken. 1.12.36 Oass. Aarhus (Best. af Aarhus 4). 1.4.42 Postforvalter ved Posteksp. 4 i Aarhus (7.Lkl.).
- Møller, H., f.1.9.21 i Aarhus. P.&T.1.9.38 Kolby. 1.8.39 Skanderborg. 1.2.40 Herning. Fagp.I 80.41. 27.4.41 Kh. 1.9.41 Mhp. Kh. 2.1.42 Frclia T. 15.4.42 Aarhus T. 1943 Forstærkerkursus. 22.2.43 Mhp. Aalborg.
- Møller, Hugo, f.31.3.08 i Faaborg. P.1.9.24. Fagp.I 86.27. 1.9.27 Mhp. 1.9.30 Ass. V.Kerninge. 1.4.32 Grenaa. 29.4.34 Frclia. Fagp.II 55.37. 1.6.37 Vojens. 1.3.38 Jbp.2 Frclia. 1.4.40 Frclia. 1.12.40 Ass. Jbp.2 Frclia.
- Møller, H. C. T., f.29.11.13 i Gudhjem. P.&T.1.9.30. Fagp.I 77.33. 1.9.33 Mhp. 1937 Radiocertifikat af I.Kl. 1.12.37 Ass. Kh.T. Fagp.II 37.43. Ass. Kh.T.
- Møller, H. N., f.3.2.04 i Skibby. P.1.4.20. Fagp.I 77.23. 1.4.23 Mhp. 1.4.26 Ass. Kh. 18.6.26 Randers. 1.5.27 Kh. Fagp.II 52.35. 1.11.35 Jbp.1 Kh. 1.11.41 Ass. Kh.30.
- Møller, J. C. J., Løjtnant, f.10.9.74 i Ø.Vedsted. P.1.2.93. 1.9.02 Mhp. 1.6.03 Ass. Kh. 1.8.20 Ktr.II Kh. 1.1.31 Postmester ved Indlevpkt.8 (7.Lkl.).
- Møller, J. S., f.23.11.94 i Varde. T.1.9.11. Fagp.74.12. 1.6.12 Mhp. 1.10.19 Ass. Gdir. 1923 Radiocertifikat af I.Kl. 1.5.36 Oass. Gdir.(4.Ekspkt).
- Møller, K. V., f.19.10.14 i Aaker. P.&T.1.9.31. Fagp.I 74.34. 1.9.34 Mhp. 1.11.38 Ass. Varde. Fagp.II 42.43. 1.5.43 Ass. Rønne.
- Møller, L. C., Frk., f.4.11.94 i Thisted. T.1.9.11. Fagp.105.12. 1.6.12 Mhp. 1.10.19 Ass. Thisted. 1.3.20 Ass. Kh.T. 1.2.37 Oass. Kh.Htg.
- Møller, L. K., f.31.7.82 i Allerup. P.24.8.00. Fagp.62.03. 1.5.05 Mhp. 1.5.09 Ass. Høng. 1.1.10 Ringe. 1.5.11 Aalborg. 1.5.12 Kh. 1.12.14 Jbp.1 Kh. 1929 Sommerposteksp. Vedbæk. 1.7.31 Oass. Jbp.1 Kh.
- Møller, M., f.16.7.18 i Frifelt. P.&T.1.9.34. Fagp.I 65.37. 1.9.37 Mhp. 1.8.42 Ass. Nykøbing Fl.

- Møller, M. S. J., Fru (f. Nielsen), f.4.4.01 i Aarhus. T.1.1.19. Fagp.107.19. 1.9.19 Mhp. 1.1.25 Ass. Aarhus T.
- Møller, N. C., f.12.11.99 i Skagen. T.1.9.16. Fagp.92.17. 1.6.17 Mhp. 1.9.22 Ass. Frčia T. 15.11.27 Struer. Postfagp.48.29. 31.3.29 Aarhus T. 1931 Forstærkerkursus. Fagp.II 42.34. 1.5.41 Oass. Aarhus T.
- Møller, N. H., f.28.10.21 i Alderslyst, Balle. P.&T.1.9.40 Brørup. 1.2.42 Vejle. Fagp.I 87.43. 25.4.43 Kh. 1.9.43 Mhp. Kh.
- Møller, O. B., Konsulent for Statens civile Luftværn i Telegraf- og Telefonsager, f.11.11.02 i Esbjerg. T.1.1.19. Fagp.100.19. 1.9.19 Mhp. 1921 Radiocertifikat af I.Kl. 1922 Deltager i Wheatstone ved den internationale Telegrafkonkurrence i Berlin. 1.7.—30.11.23 U.f.Nr. (Radio-telegrafst.) 1.6.25 Ass. Kh.T. 29.10.29—26.4.30 Tj. paa St. Nord.s Station i London. Postfagp.54.32. 1934 Forstærkerkursus. Fagp.II 65.34. 1.5.35 Gdir. 1.11.37 Oass. Gdir. 1.11.40 Fuldmægtig i Gdir.(2.Tekn.Kt.).
- Møller, O. M., f.8.1.87 i Kh. P.1.8.02. Fagp.92.06. 1.5.07 Mhp. 1.3.12 Ass. Kh. 2.6.19 Gdir. 1.5.25 Ktr.II Girokt. 1.7.31 Ktr. Girokt. 1.5.36 Overkontrollør Girokt. 1.4.43 Inspektør i Postgirokontoret.
- Møller, R. Fru (f. Hansen), f.19.11.94 i Kh. T.1.9.12. Fagp. 84.13. 1.6.13 Mhp. 1.10.19 Ass. Kh.T. 4.2.21 Gdir.. 1.4.33 Ass. Kh.R.
- Møller, R. J. N., f.16.6.96 i Aarhus. P.1.10.12. Fagp.91.15. 1.8.17 Mhp. 1.10.19 Ass. Skanderborg. 20.6.20 Vamdrup. Fagp.II 56.26. 1.7.26 Frčia. 15.11.28 Jbp.2 Frčia. 1.12.34 Frčia. 1.11.36 Oass. Jbp.2 Frčia. 1.8.41 Oass. Odense.
- Møller, T. P. A., Kaptajn, f.6.11.83 i Helsingør. P.14.7.99. 1.6.03 Mhp. 1.12.08 Ass. Kh. 1.6.24 Ktr.II Kh. 1.3.30 Ktr.I Kh. 1.3.35 Postmester ved Indlevpvt.5. 1.2.40 Postmester ved Indlevpvt.II (5.Lkl.).
- Møller, W. B., f.7.5.14 i Kh. P.&T.1.9.30. Fagp.I 92.33. 1.9.33 Mhp. 1937 Forstærkerkursus. 1.6.38 Ass. Kalundborg. 1.5.40 Kabelingstj. Fagp.II 61.41. Ass. Kabelingstj.
- Møller, V. E., f.25.8.02 i Falslev, Norup. P.1.9.18. Fagp.I 77.21. 1.9.21 Mhp. 1.9.24 Ass. Kh. Fagp.II 59.29. 1.5.35 Opms.Kt. 1.11.40 Oass. Opms.Kt. 1.7.43 Ktr. Opms.Kt.
- Møllerstrøm, C., f.25.1.23 i Kh. P.&T.1.9.40 Mariager. T.1.42 Silkeborg. Fagp.I 80.43. 25.4.43 Kh. 1.9.43 Mhp. Kh.
- Møllgaard, O., f.31.10.00 i Holsted. T.1.9.17. Fagp.90.18. 1.6.18 Mhp. 1.9.23 Ass. Gdir. 1924 Radiocertifikat af I.Kl. Postfagp.55.30. Fagp.II 61.32. 29.4.34 Ass. Kh. 1940 Sommerposteksp. Humlebæk. 1.5.41 Oass. Kh.Opl.
- Mørk, V. A., R*, f.22.4.77 i Højreby, Søllested. P.1.9.93. 1.9.02 Mhp. 1.6.04 Ass. Herning. 1.7.06 Hobro. 1.12.10 Jbp.2 Hobro. 1.5.13 Jbp.1 Kh. 1.6.19 Ktr.III og 1.10.19 Ktr.II Herning. 1.5.25 Ktr.I Herning. 1.8.29 Aarhus (Best. af Aarhus 1). 1.10.36 Postmester i Vordingborg (5.Lkl.).
- Møsting, N. C. E. R., f.25.7.92 paa Frberg. P.15.9.08. Fagp.78.12. 1.5.12 Mhp. 1.8.17 Ass. Nykøbing Fl. 27.4.19 Kh. Fagp.II 50.20. 1.4.22 Slagelse. 1.5.31 Kh. 1.6.32 Oass. Kh. 1.5.42 Ktr. Kh.V.
- Nedergaard, N. P., f.11.1.96 i Laurbjerg. P.1.10.13. Fagp.94.16. 1.6.18 Mhp. 1.10.19 Ass. Kh. Fagp.II 53.24. 1.11.28 Opms.Kt. 1935 Sommerposteksp. Humlebæk. 1.5.35 Kh. 1.5.36 Oass. Kh.Opl.
- Nedergaard, P. E., f.2.6.25 i Hobro. P.&T.1.9.42 Nibe.
- Neldahl, C. J. M., Fru, (f. Nielsen), f.28.11.87 i Nykøbing M. P.14.7.06. Fagp.87.10. 1.5.10 Mhp. 1.5.14 Ass. Kh. 1.10.38 Postmester ved Indlevpvt.38 (7.Lkl.).
- Neldahl, J. C. U., f.3.10.89 i Sorø. P.15.7.05. Fagp.102.09. 1.5.09 Mhp. 1.1.15 Ass. Kh. 1.10.20 Gdir. Fagp.II 56.21. 2.2.25 Kh. 1928 Sommerposteksp. Vedbæk. 1.1.31 Ktr.II Kh.Ap.
- Nerløse, H., f.20.3.17 i Kh. P.&T.18.3.38 som Hjelpepædagog. 1.4.42 Tegner I.Indgstr.
- Neubauer, W. B. A., f.13.5.98 i Randers. P.1.10.14. Fagp.I 77.17. 1.10.19 Mhp. 1.10.20 Ass. Viborg. 8.10.20 Nr. Snede. 1.5.21 Aalestrup. 1.6.24 Randers. Fagp.II 49.26. 1.7.29 Aarhus. 1.8.32 Jbp.2 Frčia. 1.8.38 Frčia. 1.12.38 Oass. Kolding.
- Neumann, H. E., Civilingeniør, f.10.10.82 paa St.Croix. T.15.12.21. 1.9.22 Ingeniørass. Tgrafdst. (Haderslev). 1.11.30 Ingeniør 2.Indgstr. (Odense).
- Nexmand, E., Fru, (f. Jensen), f.25.12.82 i Kleis, Gramrode. P.15.00. Fagp.84.03. 1.5.05 Mhp. 1.5.10 Ass. Hamme. 1.9.10 Skive. 1.11.11 Kh. 1938 Sommerposteksp. Snekkersten. Ass. Kh.7.
- Nicolaisen, E., f.29.5.22 i Frčia. P.&T.1.9.40 Sorø. 1.2.42 Holbæk. Fagp.I 71.43. 25.4.43 Kh. 1.9.43 Mhp. Kh.
- Nicolaysen, A. C., Fru, (f. Dybdahl), f.16.7.82 i Frhavn. T.17.8.99. 1.11.00 Mhp. Fagp.40.03. 1.11.04 Ass. Frhavn. 1.1.22 Ktr.II Frhavn.
- Nielsen, A., f.14.9.92 i Nyborg. P.15.9.08. Fagp.57.12. 15.12 Mhp. 1.10.17 Ass. Nysted. 1.1.19 Faaborg. 25.4.35 Kh. 1938 Sommerposteksp. Espergærde. 1.4.43 Oass. Kh. 21.
- Nielsen, A., f.27.8.93 i Lendemærk. T.20.7.10 Fagp.74.13. 1.6.13 Mhp. 1.9.18 Ass. Kh.T. 1.1.34 Oass. Kh.Htg.
- Nielsen, A., Frk., f.13.9.19 i Kh. P.&T.1.9.36. Fagp.I 87.39. 1.9.39 Mhp. 1940 Forstærkerkursus. 1.10.43 Ass. Kh.Rtf.
- Nielsen, A., f.17.5.20 i Kh. P.&T.1.9.37 Stubbebjerg. 1.2.39 Nakskov. Fagp.I 82.40. 28.4.40 Frčia. 1.6.40 Sønderborg. 1.9.40 Mhp. Sønderborg. 1.5.42 Mhp. Herning.
- Nielsen, Arne, f.13.9.25 i Slagelse. P.&T.1.9.42 Korsør.
- Nielsen, A. A., f.28.12.12 i Korsør. P.&T.1.9.30. Fagp.I 73.33. 1.9.33 Mhp. 1.1.37 Ass. Aarhus. Fagp.II 39.39. 1.12.39 Ass. Brørup. 1.5.42 Ass. Aarhus.
- Nielsen, A. A. D., f.18.3.14 i Kh. P.&T.1.9.30. Fagp.I 75.33. 1.9.33 Mhp. 1937 Radiocertifikat af I.Kl. 1.4.38 Ass. Kh. 1.5.38 Blaavand Radio. 1.3.41 Kh.T. 1.2.42 Nykøbing Fl. Fagp.II 42.42. Ass. Nykøbing Fl.
- Nielsen, A. C., f.8.8.94 i Ørtoft, Sæby. P.1.10.10. Fagp. 80.14. 1.5.14 Mhp. 1.9.19 Ass. Sæby. 1.5.22 Aalborg. Fagp.II 47.26. 1.7.26 Jbp.2 Aalborg. 1.7.32 Aalborg. 1.8.35 Oass. Lemvig.
- Nielsen, A. C., f.7.12.96 i Varde. P.1.10.14. Fagp.I 64.17. 1.10.19 Mhp. 1.10.20 Ass. Esbjerg. 1.5.21 Varde. Fagp.II 41.29. 1.11.29 Odense. 1.5.31 Jbp.2 Frčia. 1.5.37 Frčia. 1.4.39 Oass. Vejle.
- Nielsen, A. E., Frk., f.24.9.00 i Kh. T.15.5.19. Fagp.102.21. 1.6.22 Mhp. 1.6.25 Ass. Odense T. 15.11.28 Faaborg. Postfagp.55.30. 1.5.31 Nyborg. Fagp.II 53.32. 1933 Forstærkerkursus. 1.4.42 Oass. Odense.
- Nielsen, A. E., f.21.12.95 i Kh. T.1.9.12. Fagp.76.13. 1.6.13 Mhp. 1915 Radiocertifikat af I.Kl. 1.10.19 Ass. Kh.T. 1.11.20 Lyngby Radio. 15.4.23 Kh.T. 1.6.31 Radioingstj. 7.12.31 Lyngby Radio. 1932 Forstærkerkursus. 1.5.36 Oass. Lyngby Radio.
- Nielsen, A. E. P., f.13.5.98 i Frčia. T.1.10.14. Fagp.80.15. 1.6.15 Mhp. 1.10.20 Ass. Frčia T. 1.5.28 Frčia. Postfagp. 46.29. Fagp.II 48.32. 15.4.37 Frčia T. 1937 Forstærkerkursus. 1.12.38 Oass. Randers.
- Nielsen, A. F., Fru (f. Jensen), f.11.4.01 i Silleshoved, Give. T.1.1.19. Fagp.85.19. 1.9.19 Mhp. 1.1.25 Ass. Esbjerg. 15.11.28 Vejen. Postfagp.42.30. 1.5.30 Esbjerg. 1.5.31 Kh. 7.3.—6.6.33 og 1.10.—31.12.42 U.f.Nr. Ass. Kh.K.
- Nielsen, A. G., f.30.5.97 i Herfølge. P.1.11.22. Fagp.I 65.25. 1.11.25 Mhp. 1.11.28 Ass. Næstved. 27.4.30 Ass. Kh.18.
- Nielsen, A. G., f.21.10.21 i Romdrup. P.&T.1.9.38 Aabybro. 1.2.40 Nr.Sundby. Fagp.I 64.41. 27.4.41 Kh. 1.9.41 Mhp. Kh. 1.5.43 Mhp. Fjerritslev.
- Nielsen, A. H., Frk., f.20.3.00 i Longelse. T.1.1.18. Fagp. 114.18. 1.10.18 Mhp. 1.1.24 Ass. Kh.T.
- Nielsen, A. J. A., f.12.9.01 i Kh. T.17.5.20. Fagp.91.22. 1.6.23 Mhp. 1.6.26 Ass. Kh.T. Postfagp.38.32. Ass. Kh.T.
- Nielsen, A. M., Kaptajn, f.11.4.87 i Østerby, Fejø. P.11.11.03. Fagp.93.07. 1.11.07 Mhp. 1.5.12 Ass. Odense. 1.5.13 Kh. 1.1.25 Opms.Kt. 1926 Sommerposteksp. Humlebæk. 1.7.26 Ktr.II Opms.Kt. 1.8.29 Ktr.I Opms.Kt. 1.7.31 Driftsbestyrer ved Postautomoblerne i Kh. 1.4.42 Postmester i Valby (4.Lkl.).
- Nielsen, A. M., Frk., f.5.8.98 i Roskilde. T.1.2.17. Fagp. 80.17. 1.11.17 Mhp. 1.11.23 Ass. Gdir. 1.10.26 Ass. Kh.Rtf.
- Nielsen, A. P., f.24.5.20 i Vinderslev. P.&T.1.9.38 Kellerup. 1.2.40 Thisted. Fagp.I 87.41. 27.4.41 Kh. 1.9.41 Mhp. Kh. 1.10.43 Mhp. Grindsted.
- Nielsen, A. V., Fru (f. Jørgensen), f.4.7.99 i Vejle. T.1.1.18. Fagp. 96.18. 1.10.18 Mhp. 1.1.24 Ass. Vejle. 1.9.25 Kh.T. 1.8.42 Ass. Vejle.
- Nielsen, B. F., f.20.7.15 i Skave. P.&T.1.9.32. Fagp.I 87.35. 1.9.35 Mhp. 1.8.39 Ass. Lyngby Radio. 1940 Radiocertifikat af I.Kl. 1.5.40 Kh.T. Fagp.II 52.43. 1.9.43 Ass. Over-telegrafinspektørat.
- Nielsen, C. B., f.20.3.16 i Aarhus. P.&T.1.9.35. Fagp.I 78.38. 1.9.38 Mhp. 1940 Forstærkerkursus. 1.9.41 Ass. Kh.Rtf.
- Nielsen, C. C., Lejtnant, f.23.4.84 i Nyborg. P.1.11.00. Fagp. 83.04. 1.5.05 Mhp. 1.5.09 Ass. Nyborg. 1.5.31 Postmester i Svinninge. 1.12.36 Postmester i Aarup (6.Lkl.).

- Nielsen, C. C., f.12.11.03 i Kærboel, Farup. P.1.4.20. Fagp.I 69.23. 1.4.23 Mhp. 1.4.26 Ass. Struer. 1.4.27 Kh. 28.4.29 V.Skerninge. 9.10.29 Varde. 15.31 Tarm. 1.4.34 Kh. Fagp.II 46.35. 1.5.36 Jbp.I Kh. 1.9.40 Kh. 1.4.41 Jbp.I Kh. 1.11.41 Kh. 1.10.42 Ass. Gdir.(3.Ekspkt.).
- Nielsen, C. C. V., f.14.12.93 i Herning. P.1.3.10. Fagp.82.13. 1.5.13 Mhp. 1.1.19 Ass. Langaa. 1.10.22 Randers. Fagp.II 59.23. 1.10.34 Oass. Roskilde. 1.6.41 Ktr. Roskilde.
- Nielsen, C. N., f.30.10.15 i Fjerritslev. P.&T.1.9.32. Fagp.I 76.35. 1.9.36 Mhp. 1.11.39 Ass. Brønderslev.
- Nielsen, D., Fru (f. Jensen), f.13.7.99 i Lille Rørbæk. T.2.2.17. Fagp.101.17. 1.11.17 Mhp. 1.3.23 Ass. Aabenraa. Postfagp.52.29. 10.11.30 Kolding. 15.7.37 Ass. Kh.K.
- Nielsen, D. M. O., Fru (f. Ingels), f.7.12.00 i Esbjerg. T.2.2.17. Fagp.98.17. 1.11.17 Mhp. 1.3.23 Ass. Esbjerg. 1.10.26 Kh.T. Postfagp.51.29. 1.5.31 Kh. 15.4.—14.10.37 U.f.Nr. Ass. Kh.34.
- Nielsen, E., Fru (f. Olsen), f.24.8.14 i Holeby. P.&T.1.9.32. Fagp.I 65.35. 1.9.35 Mhp. 1.9.38 Ass. Frčia T. 1.3.39 Nakskov. 1.5.39 Fredensborg. 1.10.40 Ass. Kh.
- Nielsen, E., Frk., f.31.3.24 i Esbjerg. P.&T.1.9.41 Ribe. 1.1.43 Esbjerg.
- Nielsen, E. A., f.23.5.11 i Stavrvby. P.&T.1.9.30. Fagp.I 75.33. 1.9.33 Mhp. 1.9.36 Ass. Frčia T. 1937 Radiocertifikat af I.Kl. 1.4.37 Kh. 1.5.38 Ass. Lyngby Radio. (f. T. paa Grønland (Julianehaab Radio)).
- Nielsen, E. B., f.25.2.22 i Kh. P.&T.1.9.38 Kh. Fagp.I 63.41. 27.4.41 Vejle. 1.9.41 Mhp. Vejle. 1.5.43 Mhp. Rødding.
- Nielsen, E. D., Frk., f.14.7.02 i Rudkøbing. T.22.6.19. Fagp. 102.21. 1.9.22 Mhp. 1.9.25 Ass. Nakskov. Postfagp.40.32. 30.4.33 Svendborg. 25.4.37 Ass. Horsens.
- Nielsen, E. E., f.4.8.97 i Aalborg. P.1.10.14. Fagp.I 70.17. 1.10.19 Mhp. 1.10.20 Ass. Ryomgaard. 1.5.23 Kh. Fagp.II 50.29. 1.4.39 Oass. Kh.Opl.
- Nielsen, E. F., Fru (f. Hoffmann), f.4.1.02 i Fjellebroen. P.1.4.20. Fagp.I 67.23. 1.4.23 Mhp. 1.4.26 Ass. Rudkøbing. 1.5.26 Ass. Kh.6.
- Nielsen, E. K., f.11.10.98 i Nyborg. P.1.10.15. Fagp.I 57.19. 1.10.19 Mhp. 1.10.21 Ass. Kh. 27.4.30 Høng. 1.12.32 Kh. 4.10.—30.11.37 kst. Pm. Ballerup. Ass. Kh.19.
- Nielsen, E. K., f.16.2.13 i Klemensker. P.&T.1.9.32. Fagp.I 76.35. 1.9.35 Mhp. 1.9.38 Ass. Roskilde. 1.5.40 Ass. Kh.
- Nielsen, E. K. C., Frk., Næstformand i Dansk Post- og Telegrafforening. f.20.10.94 i Kh. T.2.1.14. Fagp.73.14. 1.10.14 Mhp. 1.1.20 Ass. Kh.R.
- Nielsen, E. K. M., Frk., f.30.5.02 i Kh. T.16.8.19. Fagp.85.21. 1.9.22 Mhp. 1.1.26 Ass. Kh.T. Postfagp.44.31. 1.5.31 Ass. Kh.32.
- Nielsen, E. M., Frk., f.5.6.19 i Aarhus. P.&T.1.9.37. Fagp.I 79.40. 1.9.40 Mhp. 1.9.43 Ass. Grenaa.
- Nielsen, E. M., Frk., f.20.8.24 i Helsingør. P.&T.1.9.41 Padborg. 1.1.43 Tønder.
- Nielsen, E. P., Frk., f.12.3.98 i Thurup. P.1.3.17. Fagp.I 95.20. 1.3.20 Mhp. 1.3.23 Ass. Kh. 1.4.37 Ass. Girokt.
- Nielsen, E. V., f.17.7.98 i Frčia. T.1.2.15. Fagp.86.15. 1.11.15 Mhp. 1.2.21 Ass. Frčia T. 1.2.23 Ringkøbing. 1.5.23 Frčia T. 1.10.25 Ringkøbing. 1.9.25 Elektrikerkursus og Kursus i teknisk Stationstj. ved St.Nord. Postfagp. 39.30. Fagp.II 38.32. 1934 Forstærkerkursus. 1.4.34 Aalborg. 1.5.36 Oass. Aarhus T. 1.2.43 Ktr. Aabenraa.
- Nielsen, E. V., f.31.8.19 paa Aidt Mark. P.&T.1.9.36. Fagp.I 53.39. 1.9.39 Mhp. 1.9.43 Ass. Kh.
- Nielsen, G., f.6.8.08 i Erritsø. P.1.9.24. Fagp.I 59.27. 1.9.27 Mhp. 1.9.30 Ass. Humble. 1.11.32 Ebeltoft. Fagp.II 38.34. 1.11.35 Ringsted. 1.5.36 Jbp.I Kh. 1.4.40 Kh. 15.4.40 Girokt. 1.9.41 Ass. Jbp.I Kh.
- Nielsen, G., Frk., f.23.6.22 i Ringe. P.&T.1.9.39 Rudkøbing. 1.2.41 Kbhavn. Fagp.I 88.42. 1.5.42 Holbæk. 1.9.42 Mhp. Holbæk. 1.6.43 Mhp. Kh.
- Nielsen, G., f.1.10.18 i Østbæk. P.&T.1.9.35. Fagp.I 86.38. 1.9.38 Mhp. 1940 Forstærkerkursus. 1.10.42 Ass. Kabeling-tj.
- Nielsen, G. M., f.12.3.00 i Frčia. T.16.8.19. Fagp.100.21. 1.9.22 Mhp. 1.9.25 Ass. Frčia T. 1.2.28 Ass. Kh.T. Postfagp. 37.30. 1931 Radiocertifikat af I.Kl. Ass. Kh.Htg.
- Nielsen, H., f.27.6.00 i Jelling. P.1.9.18. Fagp.I 91.21. 1.9.21 Mhp. 1.9.24 Ass. Klampenborg. 1.6.26 Kh. Fagp.II 54.28. 1.9.28 Girokt. 1.12.29 Holbæk. 1.4.39 Horsens. 1.2.41 Oass. Stege.
- Nielsen, H., Fru (f. Nielsen), f.5.8.91 i Rudkøbing. T.1.8.08. Fagp.74^a.10. 1.1.11 Mhp. 1.9.16 Ass. Kh.T. 1.11.19 Rudkøbing. 1.11.21 Frčia T. 1.10.28 Ass. Kh.Htg.
- Nielsen, H., Frk., f.23.1.97 i Horsens. P.1.4.19 som Kontorist. 1.5.24 Elev. Fagp.I 60.25. 1.4.25 Mhp. 1.4.26 Ass. Skibby. 1.12.28 Odense. 1.6.29 Nyborg. 1.10.30 Vejle. 1.5.31 Aarhus. 1.11.35 Bjerringbro. 1.11.40 Viborg. 1.4.41 Ass. Horsens.
- Nielsen, H., f.10.5.23 i Brønderslev. P.&T.1.9.42 Hjallerup.
- Nielsen, H. A., Løjtnant, R., f.31.3.78 i Middelfart. P.1.5.94. 1.9.02 Mhp. 1.5.05 Ass. Horsens. 1.6.05 Assens. 28.4.18 Aarhus. 1.6.19 Ktr.III og 1.10.19 Ktr.II Vejle. 1.11.24 Ktr.I Sønderborg. 1.11.31 Postmester i Tinglev. 1.12.34 Postmester i Fredericia (4.Lkl.).
- Nielsen, H. A., f.14.9.99 i Assens. T.1.9.16. Fagp.84.17. 1.6.17 Mhp. 1.9.22 Ass. Kh.T. 1924 Radiocertifikat af I.Kl. Postfagp.47.29. Fagp.II 42.34. 1.11.40 Oass. Kh.Omk.
- Nielsen, H. E., f.6.12.19 i Aarhus. P.&T.1.9.36 Ebeltoft. 1.2.38 Vejle. Fagp.I 84.39. 23.4.39 Kh. 1.9.39 Mhp. Kh.
- Nielsen, H. G., f.29.11.19 i Haderslev. P.&T.1.9.36. Fagp.I 64.39. 1.9.39 Mhp. 1.12.43 Ass. Sønderborg.
- Nielsen, H. H., f.12.6.03 i Frčia. T.16.8.19. Fagp.91.21. 1.9.22 Mhp. 1.9.25 Ass. Frčia T. Postfagp.52.32. 1.6.32 Kolding. Fagp.II 47.35. 1.11.35 Ryomgaard. 31.5.—30.6.37 kst. Pm. Ryomgaard. 1.2.38 Kolding. 1.5.—19.6.41, 20.6.—31.8.41 og 16.6.—31.12.42 kst. Pm. hhv. Lunderskov, Bramminge og Løgumkloster. 1.8.42 Oass. Odder.
- Nielsen, H. J., f.22.10.99 i Kolding. P.1.3.17. Fagp.I 76.20. 1.3.20 Mhp. 1.3.23 Ass. Kh. Fagp.II 64.30. 22.6.—30.9.33 kst. Pm. Fakse. 1.11.35 Jbp.I Kh. 1.5.41 Oass. Kh.K.
- Nielsen, H. J., f.10.4.21 i Slagelse. P.&T.1.9.37 Korsør. 1.2.39 Slagelse. Fagp.I 79.40. 28.4.40 Kh. 1.9.40 Mhp. Kh. 1.5.42 Mhp. Rønne.
- Nielsen, H. J., f.14.6.24 i Aalborg. P.&T.1.9.41 Løgster. 1.1.43 Hobro.
- Nielsen, H. K., f.16.3.25 i Aalborg. P.&T.1.9.42 Kh.
- Nielsen, H. K. G., f.4.12.01 i Odense. T.1.5.19. Fagp.73.21. 1.5.22 Mhp. 1923 Radiocertifikat af I.Kl. 1.5.25 Ass. Kh.T. 1.2.—31.8.29 U.f.Nr. 10.11.30 Rønne. 1.12.31 Kh.T. 25.4.37 Radioingtj. 1.5.37 Radiofonitj. 1.1.42 Ass. Kh.T.
- Nielsen, H. M., f.15.11.91 i V.Aaby. P.1.9.07. Fagp.75.11. 1.5.11 Mhp. 1.4.—31.7.14 U.f.Nr. 1.12.16 Ass. Nekse. 1.1.18 Kh. Fagp.II 56.21. 1.6.23 Jbp.I Kh. 1.6.29 Kh. 1931 Sommerposteksp. Skodsborg. 1.7.31 Oass. Kh. 1.12.38 Ktr. Ringsted.
- Nielsen, H. M., Frk., f.17.8.01 i Aalborg. T.1.9.18. Fagp. 101.19. 1.5.19 Mhp. 1.9.24 Ass. Frhavn. Postfagp.47.30. Ass. Frhavn.
- Nielsen, H. P., Civilingeniør, f.1.11.94 i Vanløse. P.&T. 1.3.41, som Hjelpeingeniør. 1.7.43 Ingeniør i Kabelingeniør-tjenesten.
- Nielsen, H. V., f.6.12.19 i St.Jørgensbjerg. P.&T.1.9.36 Tølløse. 1.11.37 Roskilde. Fagp.I 82.39. 23.4.39 Kh. 1.9.39 Mhp. Kh. 1.5.41 Mhp. Rønne. 1.5.43 Mhp. Kh.15.
- Nielsen, I. B., Frk., f.22.11.21 i Aarhus. P.&T.1.9.41 Kh. 1.1.43 Køge.
- Nielsen, I. E., Frk., f.13.12.20 i Kh. P.&T.1.9.39 Kh. 1.2.41 Hillerød. Fagp.I 81.42. 1.5.42 Ringsted. 1.9.42 Mhp. Ringsted.
- Nielsen, I. M., Frk., f.7.2.97 i Kh. T.1.11.15. Fagp.84.16. 1.8.16 Mhp. 1.11.21 Ass. Kh.Rtf.
- Nielsen, I. M., Fru (f. Jørgensen), f.24.6.99 i Frčia. T.2.2.17. Fagp.59.17. 1.11.17 Mhp. 1.3.23 Ass. Frčia T. 1.9.25 Tønder. 1.4.30 Ass. Kh.Rtf.
- Nielsen, J., f.17.5.01 i Nordby Fans. P.1.9.18. Fagp.I 70.21. 1.9.21 Mhp. 1.9.24 Ass. Ribe. 1.5.27 Bramminge. 1.2.30 Nordby Fans. Fagp.II 41.33. 1.5.42 Oass. Skive.
- Nielsen, Johs., f.14.1.08 i Kølstrup. P.1.9.24. Fagp.I 91.27. 1.9.27 Mhp. 1.9.30 Ass. Frčia. 1.5.31 Aalborg. Fagp.II 68.37 (Udm.). 1.6.37 Jbp.I Kh. 1.8.39 Gdir. 1.5.42 Fuldmægtig Gdir.(Boghtk.).
- Nielsen, J., f.25.9.24 i Vissenbjerg Sogn. P.&T.1.9.41 Aarup. 1.1.43 Faaborg.
- Nielsen, J. A., f.25.9.02 i Assens. T.16.8.19. Fagp.84.21. 1.9.22 Mhp. 1.9.25 Ass. Frčia T. 1.10.27 Aarhus. 14.11.29 Randers. Postfagp.48.31. 1.5.31 Kh.T. 1.5.32 Kh. Fagp.II 59.35. 1.9.35 Jbp.I Kh. 1.9.41 Kh. 1.6.42 Oass. Jbp.2 Frčia.
- Nielsen, J. A., f.26.2.94 i Varde. T.28.7.10. Fagp.89.13. 1.6.13 Mhp. 1.3.19 Ass. Aarhus T. 1.1.32 Oass. Aarhus T. 1932 Forstærkerkursus. 1.5.37 Ktr. Aarhus T.
- Nielsen, J. A. N., f.26.6.16 i Stege. P.&T.1.9.32. Fagp.I 57.35. 1.9.35 Mhp. 1.7.40 Ass. Grindsted. 1.5.41 Ass. Kh.
- Nielsen, J. C. B., f.2.2.21 i Løgster. P.&T.1.9.37 Løgster. 1.2.39 Holstebro. Fagp.I 61.40. 28.4.40 Kh. 1.9.40 Mhp. Kh.Kl.

- Nielsen, J. E., Løjtnant, cand. jur., f.19.5.93 i Horsens. P.15.9.09. Fagp.84.13. 1.8.13 Mhp. 1.6.18 Ass. Kh. 1.4.20 Gdir. 2.5.21 Kh. 1.6.25 Sekretær Gdir.(5. Ekspkt).
- Nielsen, J. F. S., f.24.10.24 i Viby J. P.&T.1.9.42 Ebeltoft.
- Nielsen, J. L., f.25.9.75 i Kh. P.1.8.91. 1.11.00 kst. og 1.5.01 Ass. Kh. 1.10.22 Ktr.II Kh.Omk.
- Nielsen, J. R. V., f.8.10.25 i Næstved. P.&T.1.9.42 Vordingborg.
- Nielsen, K. A., Løjtnant, f.18.1.04 i Rønne. T.16.8.20. Fagp. 102.23. 1.9.23 Mhp. 1.9.26 Ass. Kh.T. 1.12.26 Rønne. Postfagp.53.31. Fagp.II 60.36. 1.11.37 Gdir. 1.6.43 Oass. Holbæk.
- Nielsen, K. A. M., f.10.6.98 i Pjødsted. T.1.11.15. Fagp. 81.16. 1.8.16 Mhp. 1.11.21 Ass. Kh.T. 17.2.29 Kh. Postfagp. 52.29. Fagp.II 47.32. 15.3.35 Jbp.1 Kh. 1.4.40 Kh. 1.5.41 Oass. Kh.Omk.
- Nielsen, K. C. G., f.20.11.04 i Marstal. T.16.8.20. Fagp. 95.23. 1.9.23 Mhp. 1.9.26 Ass. Kh.T. 9.12.29 Rudkøbing. Postfagp.43.31. 1.5.31 Kh. Fagp.II 47.38. 1.4.43 Ass. Girokt.
- Nielsen, K. G., f.30.11.20 i Aarhus. P.&T.1.9.38 Hobro. 1.2.40 Silkeborg. Fagp.I 63.41. 27.4.41 Kh. 1.9.41 Mhp. Kh. 1.11.43 Mhp. Holstebro.
- Nielsen, K. G., f.9.8.08 i Kh. P.&T.13.2.39 som Hjælpetegner. 1.4.42 Tegner Kabelingeniørtj.
- Nielsen, K. M., f.28.5.26 i Assens. P.&T.1.9.42 Assens.
- Nielsen, K. T. J., f.3.12.90 i Kh. T.21.1.11. Fagp.64.11. 1.6.11 Mhp. 1.1.18 Ass. Kh.T. 28.8.19 Gdir. 1.10.26 Kh.T. 1.3.34 Oass. Kh.R.
- Nielsen, L. E., f.10.12.88 i Kh. P.1.10.05. Fagp.70.11. 1.5.11 Mhp. 1.5.15 Ass. Haslev. 29.4.17 Kh. 1.7.31 Oass. Kh. 1.5.36 Ktr. Kh.N.
- Nielsen, L. L., f.17.4.27 i Hover Sogn. P.&T.1.9.43 Grindsted.
- Nielsen, L. M. H., Frk., f.1.3.02 i Haslev. T.24.1.19. Fagp. 85.19. 1.9.19 Mhp. 1.9.25 Ass. Kh.T. 1.7.27 Kh. Postfagp. 35.30. Ass. Kh.Søb.
- Nielsen, M., f.8.10.94 i Holstebro. P.1.10.12. Fagp.78.16. 1.1.19 Mhp. 1.10.19 Ass. Kolby. 15.6.20 Ass. Lemvig.
- Nielsen, M., f.22.5.98 i Thisted. T.1.4.16. Fagp.93.16. 1.1.17 Mhp. 1.4.22 Ass. Sønderborg. 1.2.23 Ringkøbing. Postfagp.39.30. Ass. Ringkøbing.
- Nielsen, M. A. Toftgaard, f.25.12.04 i Nr.Nebel. T.17.5.20. Fagp.81.22. 1.6.23 Mhp. 1.6.26 Ass. Esbjerg. 1.5.28 Slagelse. 1.6.28 Roskilde. Postfagp.53.31. 1.5.31 Kh.T. 1.5.32 Kh. Fagp.II 60.34. 1.3.35 Gdir. 1.2.42 Kh. 1.9.42 Girokt. 1.4.43 Oass. Girokt.
- Nielsen, M. C., Formand for Kommissionen for Post-og Telegrafvesenets Fagprøver, f.23.1.99 i Nykøbing M. T.16.7.15. Fagp.97.18. 1.6.18 Mhp. 1.8.21 Ass. Gdir. Postfagp.60.29. Tildelt Joseph Michaelsens Mindemedaille. Fagp.II 64.31. 1.3.35 Fuldmægtig Gdir. 1.1.38 Postinspektør i 3.Distr. 19.4—18.5.38 kst. Overpostinsp. 3. Dstr. 1.11.42 Kontorchef Gdir.(1.Ekspkt.).
- Nielsen, M. E., Fru (f. Meldal), f.18.10.77 i Ølsted. T.5.12.96. 1.10.97 Mhp. Fagp.31.00. 1.7.03 Ass. Aarhus T.
- Nielsen, M. F., f.13.7.26 i Frørup. P.&T.1.9.43 Rudkøbing.
- Nielsen, N. A., f.2.10.87 i Præste. P.15.11.04. Fagp.50.09. 1.5.09 Mhp. 1.5.14 Ass. Bogense. 1.8.15 Korsør. 1.10.16 Jyderup. 1.2.17 Nykøbing S. 6.4.—31.5.23 kst. Pm. Nykøbing S. 15.10.23 Kh. 1.7.31 Oass. Kh.2.
- Nielsen, N. E., f.7.4.99 i Nyborg. P.1.3.17. Fagp.I 76.20. 1.3.20 Mhp. 1.3.23 Ass. Nysted. 4.5.—1.6.23 kst. Pm. Nysted. Fagp.II 54.30. 1.10.30 Jbp.1 Nyborg. 1.10.31 Kh. 1.5.32 Jbp.1 Kh. 1.2.41 Oass. Girokt.
- Nielsen, N. L., f.20.6.84 i Thune, Taastrup. P.1.9.02. Fagp. 78.05. 1.5.06 Mhp. 1.7.09 Ass. Aalborg. 1.5.11 Stege. 1.5.12 Jbp.2 Struer. 1.8.19 Jbp.1 Kh. 1.2.37 Oass. Jbp.1 Kh.
- Nielsen, N. P., f.9.3.88 i Frcia. P.1.7.03. Fagp.83.06. 1.5.07 Mhp. 1.5.11 Ass. Præste. 29.4.17 Svendborg. 28.4.18 Assens. 10.7.—30.8.28 kst. Pm. Lunderskov. 1.9.29 Ktr.II Frcia. 1.2.33 Ktr. Tønder. 9.2.—31.3.35 kst. Pm. Tønder. 1.8.42 Postmester i Korsør (5.Lkl.).
- Nielsen, N. P., cand. phil., f.8.7.98 i Ribe. P.1.9.18. Fagp.I 75.21. 1.9.21 Mhp. 1.9.24 Ass. Kh. 25.4.37 Ass. Gdir. (3.Tekn.Kt.).
- Nielsen, O., f.2.6.93 i Tommerup. P.1.4.11. Fagp.98.14. 1.5.14 Mhp. 1.7.18 Ass. Ringe. 1.10.20 Gjerlev. 20.10.26 Marlag. 18.9.—30.11.30 kst. Pm. Marlag. 1.5.36 Oass. Herning. 1.10.36 Postmester i Ørsted (7.Lkl.).
- Nielsen, O., f.22.11.94 i Skævinge. P.1.5.19 som Postbud. Postbudfagp.47.23. 1.1.26 Elevudd. Fagp.I 71.27. 1.4.27
- Mhp. 1.4.26 Ass. Kh. 1.10.36 Hørsholm. 1.5.39 Afl. 1.Dstr. (Kh). 1.8.40 Ass. Hørsholm.
- Nielsen, O. B., f.7.5.02 i Vejle. T.15.5.19. Fagp.70.21. 1.6.22 Mhp. 1.6.25 Ass. Frcia T. 28.9.32 Haderslev. Postfagp. 33.33. Ass. Haderslev.
- Nielsen, O. F., f.11.6.02 i Herning. P.1.3.19. Fagp.I 82.22. 1.3.22 Mhp. 1.3.25 Ass. Hjerring. 1.5.26 Ass. Kh.25+33.
- Nielsen, O. H., Løjtnant, f.11.3.98 i Rønede. T.1.2.15. Fagp.76.15. 1.11.15 Mhp. 1.2.21 Ass. Kh.T. 1.11.24—31.10.25 U.f.Nr. 17.2.29 Kh. Postfagp.39.29. Fagp.II 41.33. 1.10.39 Oass. Kh.K.
- Nielsen, O. J., f.23.4.74 i Kh. P.1.7.90. 1.6. kst. og 1.9.99 Ass. Kh. 1.5.18 Fuldmægtig II, 1.10.19 Ktr.II og 1.5.24 Ktr.I Kh.Opl.
- Nielsen, O. J., f.24.12.05 i Kh. T.16.9.22. Fagp.83.25. 1.10.25 Mhp. 1.10.28 Ass. Kh.T. 1.8.29 Rønne. 4.12.30 Hillerød. 17.11.31 Kh.T. 1933 Radiocertifikat af I.Kl. Ass. Kh.Htg.
- Nielsen, O. N., f.10.8.24 i Roslev. P.&T.1.9.40 Vinderup. 1.2.42 Skive. Fagp.I 100.43. 25.4.43 Kh. 1.9.43 Mhp. Kh.
- Nielsen, O. P., f.24.6.83 i Ølby. T.23.7.01. 1.6.05 Mhp. Fagp. 69/1.07. 1.5.07 Ass. Randers. 1.2.06 Aarhus T. 1909 Værkstedskursus ved St.Nord. 1.8.16 Kh.T. 1.6.24 Ktr.II Kh.T. 1930 Forstærkerkursus og Kursus i Maale- og Splidsteknik. 1.11.32 Ktr. Kh.T. 1.5.38 Overkontrolør Kh.Rtf.
- Nielsen, O. V. E., f.18.4.93 i Frcia. T.1.9.09. Fagp.77/12.10. 1.1.11 Mhp. 1.7.13—30.6.14 U.f.Nr. (Tj. paa St.Nord Station i Sct.Petersborg). 1.5.18 Ass. Kh.T. 1.9.20 Gdir. 1.8.27 Kh.T. 20.6.—20.9.28 Tj. under den islandske Telegrafadm. i Reykjavik. Ass. Kh.Htg.
- Nielsen, P., Løjtnant, f.22.1.04 i Kvissel. T.17.5.20. Fagp. 105.22. 1923 Radiocertifikat af I.Kl. 1.6.23 Mhp. 1.6.26 Ass. Kh.T. 6.5.30 Kh. Postfagp.57.32. 1934 Forstærkerkursus. Fagp.II 68.34(Udm). 1.3.35 Gdir. 1936 Bestyrer af Det rullende Postkontor. 1.6.39 Overtelegrafinsp. 1.6.40 Ktr. Overtelegrafinspektoret.
- Nielsen, P., f.14.11.23 i Brande. P.&T.1.9.40 Brande. 1.2.42 Vejle. Fagp.I 97.43. 25.4.43 Kh. 1.9.43 Mhp. Kh.
- Nielsen, P. C., f.10.8.85 i Kh. P.1.10.04. Fagp.67.07. 1.11.07 Mhp. 1.11.12 Ass. Kh. 1929 Sommerposteksp. Runsted Kyst. 1.7.31 Oass. Kh. 1.3.35 Ktr. Kh.Omk.
- Nielsen, P. E. C., Fru (f. Ross), f.25.9.03 i Stenstrup. T.1.12.19. Fagp.85.22. 1.12.22 Mhp. 1.12.25 Ass. Kh.T.
- Nielsen, P. E. S., f.18.11.15 i Struer. P.&T.1.9.34. Fagp.I 68.37. 1.9.37 Mhp. 1.9.40 Ass Ringsted. 1.10.40 Ass. Hobro.
- Nielsen, P. G. R., f.30.1.13 i Faarevejle. P.&T.1.8.38 som Landpostbud Holbæk. 1.6.40 Postbud Holbæk. Postbudfagp.53(Udm.). 1.11.42 Overpamkster Kh. 1.2.43 Jbp.1 Kh., 1.9.43 Elevuddannelse Kalundborg.
- Nielsen, P. H., f.8.3.25 i Rudkøbing. P.&T.1.9.42 Kh.
- Nielsen, P. H. F., f.25.1.21 i Serup. P.&T.1.9.37 Bjerringbro. 1.2.39 Skive. Fagp.I 57.40. 28.4.40 Kh. 1.9.40 Mhp. Kh. 1.5.42 Mhp. Silkeborg.
- Nielsen, P. M. F., f.7.7.24 i Kh. P.&T.1.9.41 Kh. 1.1.43 Ringsted.
- Nielsen, P. V., f.21.4.22 i Aalsø. P.&T.1.9.38 Grenaa. 1.2.40 Viborg. Fagp.I 67.41. 27.4.41 Kh. 1.9.41 Mhp. Kh. 1.5.43 Mhp. Aabybro.
- Nielsen, R., f.10.8.95 i Struer. P.1.10.12. Fagp.93.15. 1.2.17 Mhp. 1.10.19 Ass. Ringe. Fagp.II 51.24. 1.6.26 Aarhus. 1.9.28—30.9.28 kst. Pm. Ulfborg. 1.8.29 Marstal. 1.5.37 Oass. Marstal.
- Nielsen, R., f.18.9.04 i Kellerup. P.1.9.20. 1.4.21—31.10.22 Ude af Postv. Fagp.I 82.25. 1.4.25 Mhp. 1.4.28 Ass. Kh. 1.7.31 Girokt. Fagp.II 52.36. Ass. Girokt.
- Nielsen, R. E. F., Fru (f. Bruun), f.5.2.01 i Frcia. T.1.9.18. Fagp.89.19. 1.5.19 Mhp. 1.3.25 Ass. Frcia T. 1.9.38 Ass. Kolding.
- Nielsen, R. O., f.27.3.91 i Frcia. T.15.10.07. Fagp.90/1.09. 1.5.09 Mhp. 1.4.16 Ass. Frcia T. 1.11.28—16.4.30 Tj. paa St.Nords Station i Newcastle. 1.7.31 Oass. Frcia. 1934 Forstærkerkursus. 1.9.34 Ktr. 2.Overpostinsp.(Frcia). 1.5.36 Aabenraa. 1.1.43 Overkontrolør Aarhus T.
- Nielsen, R. P., R*, f.1.8.79 i Assens. P.1.8.96. 1.9.02 Mhp. 1.5.07 Ass. Kh. 1.4.15 Gdir. 1.12.18—30.6.19 samt 15.1.20 kst. og 1.5.21 Ktr.I Gdir. 1.5.27 Kh. 1.2.38 Postmester ved Indlevpkt.I (5.Lkl.).
- Nielsen, S., f.20.11.85 i Kh. P.1.8.02. Fagp.55.07. 1.11.07 Mhp. 1.7.12 Ass. Nibe. 1.5.16 Fakse. 27.4.19 Glostrup. 1.11.26 Kh. 1.7.31 Oass. Ringkøbing. 1.9.34 Ktr. Silkeborg. 5.7.—31.8.37 kst. Pm. Silkeborg. 1.11.40 Postmester i Fjerritslev (5.Lkl.).

- Nielsen, S. A. J. P., f.21.12.02 i Aalborg. T.15.5.19. Fagp. 76.21. 1.6.22 Mhp. 1.6.25 Ass. Frclia T. 1.4.28 Kh.T. 1930 Forstærkerkursus og Kursus i Maale- og Spildseteknik. 28.9.32 Kh. Postfag.51.33. 1.1.34 Kh.T. 1.3.34 Korsør. Fagp.II 46.38. 1.6.42 Oass. Aabenraa.
- Nielsen, S. C., f.18.5.21 i Lendemark, Stege. P.&T.1.9.37 Stege. 1.2.39 Nykøbing Fl. Fagp.I 80.40. 28.4.40 Kh. 1.9.40 Mhp. Kh. 2.1.42 Frclia T. 15.4.42 Nykøbing Fl. 1943 Forstærkerkursus. 22.4.43 Mhp. Aarhus T.
- Nielsen, S. C. P., cand. phil., f.17.2.97 i Middelfart. P.1.10.13. Fagp.I 87.16. 1.12.18 Mhp. 1.10.19 Ass. Kh. 1.10.20 Gdir. 1.4.27 Kh. Fagp.II 46.28. 1.5.30 Jbp.1 Kh. 1.1.36 Girokt. 1.2.36 Oass. Girokt. 1.12.42 Ktr. Jbp.2 Frclia.
- Nielsen, S. S., f.22.4.92 i Hobro. P.1.3.10. Fagp.63.14. 1.5.15 Mhp. 1.3.18 Ass. Hjørring. 27.4.19 Aars. 1.5.21 Randers. 1.5.37 Oass. Kolding.
- Nielsen, T. F. O., Frk., f.11.9.01 i Rønne. T.1.1.19. Fagp. 81.21. 1.1.22 Mhp. 1.1.25 Ass. Odense. 1.5.25 Ass. Kh.T.
- Nielsen, T. K., f.17.8.88 i Silkeborg. P.1.9.05. Fagp.75.09. 1.5.09 Mhp. 1.5.14 Ass. Kolding. 1.1.36 Postmester i Vamdrup (7.Lkl.).
- Nielsen, T. V., f.15.1.16 i Svendborg. P.&T.1.9.34. Fagp.I 56.37. 1.9.37 Mhp. 1.9.40 Ass. Aarhus. 1.5.41 Ass. Kh.
- Nielsen, V. L., f.31.7.87 i Kerteminde. P.1.5.04. Fagp.58.08. 1.5.08 Mhp. 1.7.13 Ass. Kh. 1932 Sommerposteksp. Esbjergærde. 1.4.36 Postmester ved Indlevpkt.34 (7.Lkl.).
- Nielsen-Rye, J. C. T., f.2.6.83 i Lyngsaa. T.2.2.01. 1.6.04 Mhp. Fagp. 61/4.07. 1.8.08 Ass. Aarhus T. 1.5.26 Ktr.II Maribo. 19.10.26 Svendborg. 1.1.33 Postmester i Nordby (6.Lkl.).
- Nielsen, J. A., Frk., f.24.12.78 i Udbyneder. T.4.6.98. 1.2.99 Mhp. Fagp.36.01. 1.7.03 Ass. Kh.T. 1.10.04 Aarhus T. 1.9.—30.11.15 U.f.Nr. 1.2.23 Ktr.II Aarhus T.
- Nikolajsen, I. S., f.1.4.16 i Aarhus. P.&T.1.9.34. Fagp.I 78.37. 1.9.37 Mhp. 1.9.40 Ass. Kh. 1.4.41 Frclia. 1.11.41 Kh. Fagp.II 47.43. 1.6.43 Ass. Jbp.2 Frclia.
- Nikolajsen, J. B., f.1.4.84 i Aalsrode, Grenaa. P.1.9.99. Fagp.71.03. 1.6.04 Mhp. 1.5.09 Ass. Ebeltoft. 1.10.09 Aarhus. 24.10.18—6.2.19 kst. Pm. Kolby. 1921 Sommerposteksp. Humlebæk. 1.9.22 Fuldmægtig 2.Overpostinsp. (Odense). 17.8.—30.9.25 kst. Pm. Haderslev. 4.10.28—9.3.29 kst. Pm. Frclia. 1.12.31 Postmester i Næstved. 1.7.40 Postmester i Aalborg (3.Lkl. + Best.tillæg 600).
- Nikolajsen, L., f.15.3.25 i Vittrup. P.&T.1.9.43 Brørup.
- Nis-Hansen, E., Frk., f.25.5.96 i Herning. T.6.11.14. Fagp. 97.17. 1.11.17 Mhp. 1.12.20 Ass. Herning. 1.5.24 Ass. Aarhus T.
- Nissen, A. F., Fru (f. Hansen), f.25.2.12 i Trustrup. P.&T. 1.9.30. Fagp.I 61.33. 1.9.33 Mhp. 1.9.36 Ass. Esbjerg. 25.4.37 Vojens. 15.10.38 Ass. Nyborg.
- Nissen, S. H., f.11.8.22 i Sønderborg. P.&T.1.9.39 Assens. 1.2.41 Sønderborg. Fagp.I 81.42. 1.5.42 Kh. 1.9.42 Mhp. Kh.
- Nistrup, E., f.6.2.23 i Hobro. P.&T.1.9.39 Marlager. 1.2.41 Hobro. Fagp.I 57.42. 1.5.42 Randers. 1.9.42 Mhp. Randers.
- Nondal, H. K., Frk., f.16.11.22 i Nordby F. P.&T.1.9.41 Sommersted. 1.1.43 Varde.
- Nordbo, B. W., f.10.10.22 i Korsør. P.&T.1.9.41. Korsør. 1.1.43 Slagelse.
- Norde, C. v., Fru (f. Mikkelsen), f.30.8.89 i Aalborg. T.1.9.08. Fagp.83/12.10. 1.2.10 Mhp. 1.9.14 Ass. Aalborg. 1.6.19 Kh.T. 1.11.20 Aalborg. 1.4.24 Kh.T. 1.7.31 Oass. Kh.Htg. 1.10.43 kst. Ktr. Kh.R.
- Norde, E. D. W. v., Kaptajn, f.21.6.79 i Würzburg. T.11.4.96. 1.4.98 Mhp. Fagp.47.00. 1.7.03 Ass. Kh.T. 1.11.20 Ktr.II Aalborg. 1.1.25 Kh.T. 1.7.31 Ktr. Kh.Htg.
- Nordentoft, V., R*, f.26.4.74 i Thisted. P.1.9.89. 1.6.00 Ass. Nyborg. 1.10.02 Jbp.2 Struer. 5.11.—31.1.07 kst. Pm. Drlund. 1.9.10 Jbp.2 Aarhus. 9.6.—31.8.19 kst. Pm. Skørping. 1.10.19 Jbp.2 Struer. 1921 Sommerposteksp. Ksodsborg. 1.10.21 Postmester i Svaneke. 1.11.26 Postmester i Bjerringbro (5.Lkl.).
- Nordholt, P. A. P. H., f.17.3.95 i Næstved. P.1.10.12. Fagp. 80.15. 1.12.17 Mhp. 1.10.19 Ass. Kh. Fagp.II 60.26. 15.11.28 Jbp.1 Kh. 1.5.31 Opm.s Kt. 1934 Sommerposteksp. Humlebæk. 1.11.34 Oass. Opm.s Kt. 1.11.36 Ktr. Opm.s Kt. 1.4.—30.4.42 kst. Postinsp. ved Opm. 15.5. kst. og 1.6.43 Postinspektør i 1.Distrikt.
- Norlin, K. E., f.25.11.94 i Hellebæk. P.1.10.12. Fagp.87.15. 1.7.17 Mhp. 1.10.19 Ass. Kh. 1.1.20 Gilleleje. Fagp.II 46.28. 1.11.28 Hillerød. 1.5.30 Kh. 13.5.—30.6.33 kst. Pm. Rungsted Kyst. 1934 Sommerposteksp. Esbjergærde. 1.3.37 Oass. Kh.V.
- Nothlev, E. K., f.11.11.21 i Vejle. P.&T.1.9.38 i Frclia. 1.2.40 Sønderborg. Fagp.I 84.41. 27.4.41 Kh. 1.9.41 Mhp. Kh. 1.5.43 Mhp. Vejle.
- Nyeboe, E. H. C., Fru (f. Lassen), f.29.8.03 i Frclia. T.15.5.19. Fagp.97.21. 1.6.22 Mhp. 1.6.25 Ass. Kh.Rtf.
- Nørbybjerg, J. P., f.21.8.84 i Lemvig. P.15.4.03. Fagp.42.06. 1.11.07 Mhp. 1.5.12 Ass. Nyborg. 29.4.17 Viborg. 1.6.32 Postmester i Toftlund. 1.11.40 Postmester i Hede-husene (7.Lkl.).
- Nørby, H., f.27.7.92 i Skelund. P.15.9.08. Fagp.79.12. 1.5.12 Mhp. 1.8.17 Ass. Slagelse. 1.4.18 Aalborg. 1.5.21 Frværk. Fagp.II 61.21. 1.4.27 Kh. 1.7.28 Gdir. 1.5.31 Kh. 1.4.32 Oass. Kh. 1.9.39 Ktr. 2.Overpostinspektør.
- Nørby-Jensen, H. E. S., Fru (f. Nørby), f.11.10.93 i Frclia. T.1.9.11. Fagp.76.12. 1.6.12 Mhp. 1.12.13—29.2.16 Ude af Tgrafv. 1.11.18 Ass. Gdir. P.11.10.26 Ass. Kh.Htg.
- Nørgaard, E., f.17.4.82 i Vordingborg. P.1.8.01. Fagp.57.04. 1.5.06 Mhp. 1.5.09 Ass. Kallerup. 1.5.10 Aalborg. 1.5.26 Ktr.II Aalborg. 1.6.42 Postforvalter ved Posteksp. 2 i Aalborg (7.Lkl.).
- Nørgaard, E., Fru, (f.Horn), f.3.7.96 i Frhavn. T.15.8.12. Fagp.76.15. 16.4.—31.5.15 Ude af Tgrafv. 1.11.15 Mhp. 1.11.19 Ass. Frhavn. 1.2.22 Aarhus T. 27.4.30 Ass. Kh.Rtf.
- Nørgaard, E., Frk., f.8.1.18 i Aalborg. P.&T.1.9.37. Fagp.I 97.40. 1.9.40 Mhp. 1.9.43 Ass. Kh.
- Nørgaard, H. J. W., f.21.8.22 i Horsens. P.&T.1.9.38 Struer. 1.2.40 Thisted. Fagp.I 74.41. 27.4.41 Kh. 1.9.41 Mhp. Kh. 1.5.43 Mhp. Nibe.
- Nørgaard, H. P., f.21.7.24 i Slagelse. P.&T.1.9.42 Kerteminde.
- Nørgaard, J. C. M., f.21.12.92 i Aalborg. T.10.8.09. Fagp. 91.12. 1.6.12 Mhp. 1.1.18 Ass. Aarhus T. 27.4.30 Kh.T. 1.8.33 Oass. Kh.Htg.
- Nørgaard, K. E., Frk., f.3.2.20 i Tranebjærg. P.&T.1.9.39 Frværk. 1.2.41 Holbæk. Fagp.I 73.42. 1.5.42 Kh. 1.9.42 Mhp. Kh.
- Nørgaard, K. H., f.23.10.92 i Hillerslev. P.1.3.10. Fagp.75.13. 1.5.13 Mhp. 1.11.17 Ass. Tranebjærg. 1.10.20 Slagelse. 1.8.24 Haslev. 15.4.35 Kh. 1937 Sommerposteksp. Humlebæk. 1.3.41 Postmester i Ullerslev (7.Lkl.).
- Nørgaard, O., f.3.5.01 i Thisted. T.1.9.17. Fagp.61.18. 1.6.18 Mhp. 1.9.23 Ass. Nakskov. Postfag.34.30. 27.4.30 Præste. 20.8.31 Kalundborg. 13.3.33 Svendborg. 13.5.37 Ringe. 1.11.39 Ass. Esbjerg.
- Nørgaard, V. W., f.30.5.17 i Horsens. P.&T.1.9.34. Fagp.I 72.37. 1.9.37 Mhp. 1.6.41 Ass. Holbæk. 1.11.41 Ass. Gilleleje.
- Nørkjær, A. E., Frk., f.15.8.85 i Hjørring. T.21.1.03. 1.10.05 Mhp. Fagp.68/4.07. 1.5.07 Ass. Hjørring. 1.11.11 Kh.T. 16.3.18 Hjørring. 1.10.19 Kh.T. 1.9.22 Gdir. 1.10.26 Ass. Kh.R.
- Nørskov, H., f.12.12.90 i Frclia. T.15.10.07. Fagp.76/4.09. 1.5.09 Mhp. 1.1.16 Ass. Frclia T. 1.11.17 Kh.T. 1.1.20 Frclia T. 1.7.26 Ktr.II Horsens.
- O'Duinn, A. C., Frk., f.5.9.23 i Rotterdam. P.&T.1.9.43 Middelfart.
- Oelscher, N., f.4.7.26 i Faarhuse, Bov. P.&T.1.9.43 Padborg.
- Ohlsen, P., f.9.12.88 i Tørsbøl. 1.5.07 i tysk Posttj. 9.11.11 Postass. 1.4.18 Postass. (etatsmæssig). 1920 Tj. under C.I.S. 20.5.20 overgaaet i dansk Posttj. som Ass. Graasten. 1.11.23 Præste. 27.4.30 Sønderborg. 1.7.31 Oass. Sønderborg. 1.9.39 Ktr. Haderslev. 1.12.43 kst. Postmester i Vojens (5.Lkl.).
- Okdahl, H. J. M., f.14.10.93 i Dyreborg. P.1.4.11. Fagp. 72.14. 1.5.14 Mhp. 1.11.18 Ass. Nordby Fane. 1920 Tj. under C.I.S. 1.6.20 Gramby. Fagp.II 52.21. 1.5.22 Aarhus. 1.5.25 Gdir. 15.11.28 Jbp.1 Kh. 15.11.34 Kh. 1.8.35 Oass. Girokt.
- Olesen, A., f.15.8.88 i Hølsgaard, Børkop. P.2.5.06. Fagp. 51.10. 1.5.10 Mhp. 1.6.14 Ass. Horsens. 1920 Tj. under C.I.S. 1.6.20 Christiansfeld. 1.10.25 Aarhus. 1.4.—30.4.27 kst. Pm. Kolby. 1.7.31 Oass. Aarhus. 17.10.—31.12.35 kst. Pm. Langaa. 1.5.36 Ktr. Nykøbing M. 1.3.38 Aarhus. 1.11.42 Postmester i Grindsted (6.Lkl.).
- Olesen, A. C. T., f.3.9.97 i Korsør. P.1.10.13. Fagp.82.16. 1.8.18 Mhp. 1.10.19 Ass. Kh. Fagp.II 51.25. 1.5.31 Opm.s Kt. 1.12.36 Oass. Opm.s Kt. 1.12.43 kst. Ktr. Opm.s Kt.

- Olesen, A. J., Frk., f.22.9.02 i Struer. T.2.11.18. Fagp.101.20. 1.12.21 Mhp. 1.12.24 Ass. Kolding. Postfagp.50.31. 1.11.32 Skive. Fagp.II 44.36. 1.11.39 Randers. 1.10.41 Oass. Randers.
- Olesen, E., Frk., f.27.6.22 i Vamdrup. P.&T.1.9.39 Lunderskov. 1.2.41 Vejle. Fagp.I 88.42. 1.5.42 Kh. 1.9.42 Mhp. Kh.
- Olesen, E. K., f.26.12.26 i Rind Sogn. P.&T.1.9.43 Gudhjem.
- Olesen, J. L., f.3.3.99 i Torsted. P.1.10.15. Fagp.I 97.19. Tildeit Joseph Michaelsens Mindemedaille. 1.10.19 Mhp. 1.10.21 Ass. Herning. Fagp.II 60.25. 1.5.27 Aarhus. 1.10.28 Horsens. 1.11.—30.11.36 kst. Pm. Braaskov. 1.12.38 Oass. Vejle. 1.4.43 Ktr. Randers.
- Olesen, O., f.18.6.84 i Borris. P.6.8.00. Fagp.46.03. 1.5.05 Mhp. 1.7.09 Ass. Aalborg. 1.5.11 Silkeborg. 1.9.12 Midelfart. 1.15.13 Jbp.2 Struer. 1.8.14 Jbp.1 Kh. 1.10.17 Jbp.1 Nyborg. 1.6.27 Ktr.II Esbjerg. 1.7.31 Ktr. Esbjerg. 1.12.38 Postmester i Holstebro (4.Lkl.).
- Olesen, V., f.12.10.93 i V.Ørum. P.1.10.12. Fagp.74.15. 1.9.18 Mhp. 1.10.19 Ass. Tarm. 1.5.21 Vejen. 1.5.24 Aarhus. Fagp.II 49.26. 1.5.29 Hammel. 1.10.34 Aarhus. 1.10.37 Oass. Aarhus.
- Olivarius, T. K. de Fine, f.7.5.91 i Solbjærg, Mors. P.15.9.08. Fagp.54.12. 1.5.12 Mhp. 1.6.16 Ass. Hasle. 1.10.19 Nykøbing Fl. 1.5.37 Oass. Nykøbing Fl. 1.1.42 Postmester i Allinge (7.Lkl.).
- Olivarius, T. M. de Fine, Frk., f.3.3.85 i Hjortvang, Linderup Sogn. P.1.8.03. Fagp.62.06. 1.6.07 Mhp. 1.5.12 Ass. Kh. 1.4.20 Gdir. 1.5.25 Kh. 1.11.33 Ass. Girokt.
- Olsen, A. G. C., f.17.9.80 paa Frberg. P.12.3.97. 1.9.02 Mhp. 1.6.07 Ass. Kh. 1.6. kst. og 1.9.23 Ktr.II Kh. 1.8.39 Postmester ved Indlevpkt.26 (6.Lkl.).
- Olsen, A. M., Frk., f.10.12.23 i Kh. P.&T.1.9.41 Skælskør. 1.1.43 Holbæk.
- Olsen, D. B., f.8.6.15 i Gilleleje. P.&T.1.9.31. Fagp.I 77.34. 1.9.34 Mhp. 1.7.39 Ass. Kh. Fagp.II 65.42. 1.6.42 Ass. Gdir. (1.Ekspkt.).
- Olsen, E. C. D., Frk., f.16.5.00 i Esbjerg. T.1.9.16. Fagp. 97.17. 1.6.17 Mhp. 1.6.—30.11.22 U.f.Nr. 1.3.23 Ass. Kh.T. 1.7.25 Gdir. 16.9.25 Ass. Kh.T.
- Olsen, H., f.23.2.15 i Kh. P.&T.1.9.35. Fagp.I 69.38. 1.9.38 Mhp. 1.9.41 Ass. Helsingør. 1.12.43 Ass. Nysted.
- Olsen, H. M. S., Fru (f. Poulsen), f.24.10.02 i Kh. T.1.8.19. Fagp.96.22. 1.12.22 Mhp. 1.12.25 Ass. Kh.T. 2.3.—1.9.32 U.f.Nr. Ass. Kh.Rtf.
- Olsen, I. C., Frk., f.15.12.98 i Kh. T.1.9.18. Fagp.91.19. 1.5.19 Mhp. 1.9.24 Ass. Kh.T. Postfagp.50.30. 30.3.30 Kh. Fagp.II 42.32 1.5.42 Oass. Kh.V.
- Olsen, I. D., Frk., f.23.11.99 i Nakskov. T.1.1.19. Fagp.71.19. 1.1.22 Mhp. 1.1.25 Ass. Kh.T.
- Olsen, J. E., f.4.11.90 i Kh. P.1.11.07. Fagp.53.11. 1.5.11 Mhp. 1.12.15 Ass. Havndal. 29.4.17 Ballerup. 1.1.20 Kh. 1.5.37 Oass. Kh.16.
- Olsen, J. E. D., Frk., f.1.9.83 i Næstved. T.3.9.00. Fagp. 79.06. 1.7.02 Mhp. 1.6.06 Ass. Odense. 1.5.09 Kh.T. 1.5.26 Ktr.II Kh.Stf. 1.10.41 Ktr. Kh.Rtf.
- Olsen, J. V., f.20.2.95 i Kh. T.1.9.11. Fagp.77.12. 1.6.12 Mhp. 1.10.19 Ass. Kh.T. 14.11.27 Næstved. Postfagp.40.30. 1.5.30 Roskilde. 1931 Forstærkerkursus. 1.12.32 Oass. Kh.T. 1.1.40 Ktr. Kh.Rtf.
- Olsen, K., Frk., f.2.11.97 i Kerteminde. T.1.4.16. Fagp. 63.16. 1.1.17 Mhp. 1.4.22 Ass. Tønder. 1.6.26 Ass. Kh.Rtf.
- Olsen, M., Frk., f.2.2.85 i Rønne. T.31.7.05. 1.2.06 Mhp. Fagp.65¹/₄.07. 1.12.07 Ass. Rønne. 1.1.12 Gdir. 11.10.26 Ass. Kh.R.
- Olsen, M. B., Frk., f.7.8.01 i Kh. P.1.3.19. Fagp.I 79.22. 1.3.22 Mhp. 1.3.25 Ass. Kh. 1.6.30 Tranebjærg. Fagp.II 36.33. 25.4.35 Kalundborg. 1.12.42 Oass. Nykøbing Fl.
- Olsen, N. O., f.2.6.93 paa Kyndby Mark. P.1.4.11. Fagp. 75.14. 1.11.14—30.4.15 U.f.Nr. 1.9.15 Mhp. 1.10.18 Ass. Skibby. Fagp.II 46.21. 1.7.26 Jbp.1 Kh. 1.7.32 Kh. 1.5.33 Hørsholm. 15.10.35 Kh. 1.6.36 Oass. Kh. 15.3.—31.7.39 kst. Pm. Søborg. Oass. Kh.Brh.
- Olsen, O. S., Medlem af Kommissionen for Post- og Telegrafvæsenets Fagprøver, Medlem af Bestyrelsen for Dansk Post- og Telegrafmuseum, f.9.11.90 i Udesundby. P.1.8.06. Fagp.105.10.(Udm). Tildelt Joseph Michaelsens Mindemedaille. 1.5.10 Mhp. 1.12.15 Ass. Kh. Fagp.II 71.18.(Udm). 1.6.18 Gdir. 1.9.20 kst. og 1.5.21 Fuldmægtig (Gdir. 1.11.21—30.6.28 Sekretær i Kommissionen for Postvæsenets hhv. Post- og Telegrafvæsenets Fagprøver. 3.10—21.12.27 Deltaget i Undervisningen paa l'Ecole Nationale Supérieure des Postes, Télégraphes et Téléphones i Paris. 1.7.28 Postinspektør 3.Dstr. (Aarhus). 1.1.32 Kontorchef Gdir. 1.1.32—30.4.33 Forstander for Post- og Telegrafkursus. 1.5.33 Overpostmester i København.
- Olsen, S. A., f.8.6.02 i Roskilde. T.1.5.19. Fagp.83.21. 1.5.22 Mhp. 1.5.25 Ass. Kh.T. 29.10.29—26.4.30 Tj. paa St.Nords Station i London. 1939 Radiocertifikat af I.Kl. Ass. Kh.Htg.
- Olsen, W., f.17.10.98 i Allinge. P.1.6.19 som Hjelpepostbud. 1.9.20 Postbud. 1.5.21—31.12.22 Ude af Postv. Postbudfagp.50.25. 1.1.28 Elevudd. Fagp.I 89.29. 1.4.29 Mhp. 1.4.30 Ass. Kh. 13.12.32—30.4.33 kst. Pm. Tøllese. Fagp.II 58.34. 1.11.34 Jbp.1 Kh. 1.6.40 Oass. Kh.Omk.
- Olsen, W. F., f.18.6.87 i Næstved. P.15.7.03. Fagp.60.06. 1.8.07 Mhp. 1.7.12 Ass. Nykøbing Fl. 1.5.13 Kh. 1.10.18 Midelfart. 1.5.20 Helsingør. 1.4.31 Ktr.II Odense. 1.2.40 Postmester i Hadsund (6.Lkl.).
- Olsen, V. H., f.4.10.91 i Nyborg. P.1.5.13 som Reservepostbud. 1.5.16 Postbud. Postbudfagp.50.18. 1.5.18 Overpostbud. 1.10.19 Overpakmester. 1.1.22 Elevudd. Fagp.I 78.23. 1.4.23 Mhp. 1.4.24 Ass. Kh. Fagp.II 50.27. 1.5.31 Jbp.1 Kh. 1.5.34 Kh. 1.10.35 Oass. Kh.Ø.
- Olufson, A. A., Løjtnant, f.17.5.08 i Udbynedre. P.1.9.24. Fagp.I 96.27. 1.9.27 Mhp. 1.9.30 Ass. Kh. 1.11.32 Vordingborg. Fagp.II 56.38. Ass. Vordingborg.
- Oppermann, G. F. M., Frk., f.30.7.97 i Sønderho. T.1.11.15. Fagp.102.16. 1.8.16 Mhp. 1.11.21 Ass. Aalborg. Postfagp. 40.29. 1.9.30 Ass. Kh.Rtf.
- Ottesen, E. M., Fru (f.Nielsen), f.3.6.93 i Kh. T.1.9.10. Fagp.60.11. 1.6.11 Mhp. 1.7.18 Ass. Kh.T. 30.4.28 Afsked paa Gr. af Svagelighed. 1.8.30 Ass. Kh.Rtf.
- Ottosen, C. G., Løjtnant, f.14.9.07 i Sahl. P.1.9.24. Fagp.I 63.27. 1.9.27 Mhp. 1.9.30 Ass. Vinderup. 1.3.32 Viborg. 25.4.35 Haslev. Fagp.II 49.36. 1.2.36 Jbp.2 Frclia. 1.4.40 Frclia 1.12.40 Jbp.2 Frclia. 1.12.43 Ass. Frclia
- Ottosen, S. E., f.18.2.15 i Slagelse. P.&T.1.9.31. Fagp.I 59.34. 1.9.34 Mhp. 1.3.39 Ass. Skælskør.
- Ottosen, V. G., f.5.8.13 i Sahl. P.&T.1.9.30. Fagp.I 81.33. 1.9.33 Mhp. 1.9.37 Ass. Tarm. Fagp.II 39.39. 1.2.40 Ass. Silkeborg. 1.5.42 Ass. Bjerringbro.
- Overbeck, H., f.16.12.21 i Haderslev. P.&T.1.9.39 Vojens. 1.2.41 Haderslev. Fagp.I 86.42. 1.5.42 Kh. 1.9.42 Mhp. Kh. 1.11.43 Mhp. Girokt.
- Ovesen, H. A. M. A., f.10.12.02 i Esbjerg. T.1.9.19. Fagp. 107.21. 1.9.22 Mhp. 1.9.25 Ass. Frclia T. 1931 Radiocertifikat af I.Kl. 25.4.35*Ass. Kh.T.
- Paasikesen, G. H., f.30.12.25 i Lindeballe. P.&T.1.9.43 Christiansfeld.
- Palle, N. O. A. H., f.25.8.98 i Stubbekøbing. P.1.10.14. Fagp.I 59.17. 1.10.19 Mhp. 1.10.20 Ass. Nr.Aisle. 1.7.21 Kh. Fagp.II 47.29. 1.7.29 Saksjøbing. 25.4.35 Kh. 1.11.39 Oass. Kh.N.
- Pallesen, J. B., f.17.6.27 i Kbhvn. P.&T.1.9.43 Kbhvn.
- Paine, A., Fru (f. Gørtz), f.28.10.84 i Helsingør. T.18.3.03. 1.10.04 Mhp. Fagp.87¹/₁₂.07. 1.5.07 Ass. Kh.T. 1.7.10 Gdir. 1.7.25 Ktr.II Gdir.(4.Ekspkt).
- Paine, J., f.24.3.12 paa Frberg. P.&T.1.6.40 som Hjelpekonstruktør. 1.6.42 Konstruktor III Kabelingeniørt.
- Palnæs, E. T., Fru (f. Andersen), f.6.4.05 i Præste. T.16.8.20. Fagp.91.23. 1.9.23 Mhp. 1.9.26 Ass. Kh.T. 1.2.27 Tønder. 1.5.27 Aarhus. 27.4.30 Skanderborg. Postfagp. 49.31. 1.5.32 Aarhus. Fagp.II 44.34. 1.7.—31.8.37 kst. Pm. Roslev. Ass. Aarhus.
- Paludan-Müller, H. K., cand. polit., f.3.6.84 i Gyldenholm, Slagelse. P.1.5.08 som Ass. Revisionen. 1.6.09 Gdir. Fagp.85.11. 1.12.16—31.1.17 kst. Pm. Tranekær. 1.6.—31.7.17 kst. Pm. Fuglebjerg. 1.10.19 Sekretær Gdir. 1920 Tj. under C.I.S. 20.5.20 Postmester i Nordborg. 1.12.32 Postmester i Vejen. 1.11.38 Postmester i Nykøbing S. (5.Lkl.).
- Panter, C. J. H., f.25.2.97 i Simsted. P.1.10.13. Fagp.90.16. 1.11.18 Mhp. 1.10.19 Ass. Kh. Fagp.II 50.23. 1.5.26 Girokt. 22.1.31 Kh. 1.10.36 Oass. 1.Indgstrs Kt. (Kh.).
- Panter, K. M. M., Fru (f. Hansen), f.21.7.01 i Ribe. P.1.9.18. Fagp.I 63.21. 1.9.21 Mhp. 1.9.24 Ass. Kh.28.
- Paulsen, E. V. M., Fru (f. Danielsen), f.16.7.01 i Kh. T.15.5.19. Fagp.85.21. 1.6.22 Mhp. 1.6.25 Ass. Kh.T.
- Paulsen, O., Frk., f.11.6.91 i Aarhus. P.1.3.10. Fagp.64.13. 1.5.13 Mhp. 1.3.17 Ass. Aalsgaarde. 1.10.20 Ass. Kh.22.

- Pedersen, A., R*, f.17.12.81 i Kh. P.15.2.98. 1.9.02 Mhp. 1.11.07 Ass. Kh. 1.12.16 Gdir. 3.12.23 Km. 1.3.24 Ktr.II Kh. 1.6.29 Ktr.I Kh. 15.9.30—30.4.31 kst. Pm. Avispkt. 1.7.31 Overkontrolør Khl. 1.3.36 Postmester ved Charlottenlund Pkt. (4.Lkl.).
- Pedersen, A., cand. phil., f.24.2.02 i Aarup. T.16.8.19. Fagp.109.21. 1.9.22 Mhp. 1923 Radiocertifikat af I.Kl. 1.9.25 Ass. Kh.T. Postfagp.50.30. 1.5.32 Kh. Fagp.II 61.32. 1933 Forstærkerkursus og Kursus i Maale- og Spildse- teknik. 13.3.33 Kh.T. 1.9.33 Kablingtj. 1.5.38 Oass. Kablingtj. 1.10.39 Gdir. 1.5.42 Ktr. Gdir.(2.Tekn.Kt.).
- Pedersen, A. N., Frk., f.14.4.97 i Nidløse. T.1.4.16. Fagp. 88.16. 1.1.17 Mhp. 1.4.22 Ass. Kh.Htg.
- Pedersen, A. P. E., f.25.7.90 i Solbjerg. P.30.10.07. Fagp. 65.11. 1.5.11 Mhp. 1.8.15 Ass. Aars. 29.4.17 Aalborg. 1.10.18 Vejle. 23.5.20 Jbp.2 Frclia. Fagp.II 46.21. 1.5.26 Frclia. 1.10.31 Oass. Vejle. 1.5.34 Jbp.2 Frclia. 1.5.38 Vejle. 1.4.39 Ktr. Vejle.
- Pedersen, A. P. Lykke, f.20.7.97 i Lyby. P.1.10.13. Fagp. 94.16. 1.8.18 Mhp. 1.10.19 Ass. Skive. Fagp.II 54.25. 1.10.26 Jbp.1 Kh. 1.4.33 Gdir. 1.11.35 Oass. Gdir. 1.5.37 Fuldmægtig Gdir. 1.5.41 Overkontrolør Odense.
- Pedersen, A. V. B., Løjtnant, f.10.2.16 i Kh. P.&T.1.9.35. Fagp.I 74.38. 1.9.38 Mhp. 1.9.41 Ass. Slagelse. 1.5.42 Ass. Kh.
- Pedersen, B. A., Fru (f. Rasmussen), f.26.10.01 i Nyborg. T.1.2.17. Fagp.85.22. 1.6.23 Mhp. 1.6.26 Ass. Kh.T. 1.8.36—31.1.37 U.f.Nr. Ass. Kh.T.
- Pedersen, B. C., f.18.1.21 paa Frberg. P.&T.1.9.37 Kh. 1.2.39 Kalundborg. 28.4.40 Aabenraa. Fagp.I 56.41. 1.5.41 Mhp. Aabenraa. 1.2.42 Mhp. Bogenø.
- Pedersen, C., f.22.4.25 i Hjørring. P.&T.1.9.42 Brønderslev.
- Pedersen, C. C., f.15.8.02 i Assens. P.1.9.18. Fagp.I 67.21. 1.9.21 Mhp. 1.9.24 Ass. Holbæk. 1.4.25 Kh. 1.10.30 Nysted. Fagp.II 39.36. 1.12.36 Jbp.2 Frclia. 1.9.42 Oass. Skagen.
- Pedersen, C. C. L., f.2.2.25 i Kolding. P.&T.1.9.42 Tørring.
- Pedersen, E. B. L., f.25.1.13 i Randers. P.&T.1.9.31. Fagp.I 71.34. 1.9.34 Mhp. 1.9.37 Ass. Nykøbing Fl. 1.10.37 Aalborg. 3.1.38 Nr.Sundby. 1.5.38 Kh. Fagp.II 39.42. Ass. Kh.
- Pedersen, E. E., f.15.10.18 i Aalborg. P.&T.1.9.35 Nr. Sundby. 1.2.37 Horsens. Fagp.I 94.38. 24.4.38 Skagen. 1.9.38 Mhp. Skagen. 2.1.39 Frclia T. 1940 Radiocertifikat af II.Kl. 1.12.40 Kh.T. 1.11.42 Ass. Kh.T.
- Pedersen, E. H., f.20.2.20 i Esbjerg. P.&T.1.9.36 Ølgod. 1.2.38 Esbjerg. Fagp.I 72.39. 23.4.39 Ringkøbing. 1.9.39 Mhp. Ringkøbing. 1.5.40 Esbjerg. 2.5.41 Soldat. 30.4.42 Mhp. Esbjerg.
- Pedersen, E. J., f.29.4.19 i Helsingør. P.&T.1.9.37. Fagp.I 92.40. 1.9.40 Mhp. 1.9.43 Ass. Hornbæk.
- Pedersen, G., Fru (f. Knakkegaard), f.11.6.00 i Vinde- rup. T.4.1.16. Fagp.86.19. 1.5.19 Mhp. 1.5.22 Ass. Aarhus T.
- Pedersen, G. A. N., Frk., 12.9.26 i Kbhvn. P.&T.1.9.43 Kbhvn.
- Pedersen, G. H., f.18.4.05 i Herning. T.16.9.22. Fagp.85.26. 1.5.26 Mhp. 1.5.29 Ass. Slagelse. 9.12.29 Nykøbing S. Postfagp.38.31. 1.5.31 Roskilde. 1.3.32 Ass. Sorø.
- Pedersen, G. V. B., f.7.5.23 i Sorø. P.&T.1.9.40 Skælskør. 1.2.42 Slagelse. Fagp.I 66.43. 25.4.43 Kh. 1.9.43 Mhp. Kh.
- Pedersen, G. V. C., and. polyt., Medlem af Kommissionen for Post- og Telegrafvesenets Fagprøve, f.23.2.05 paa Frberg. P.&T.1.5.36 som Ingeniør Radioingtj. 1.4.39 Telegrafing.II Gdir. 1.1.42 Kontorchef Gdir. (1.Tekn.Kt.).
- Pedersen, H., f.12.1.85 i Kh. T.1.9.08 som Tegner. 1.1.29 Telegrafmester II.1.Indstr.(Kh). 1.5.34 Telegrafmester I Kablingeniørtj.
- Pedersen, H., f.13.8.21 i Aaker. P.&T.1.9.37 Neksø. 1.2.39 Rønne. Fagp.I 84.40. 28.4.40 Kh. 1.9.40 Mhp. Kh. 2.1.42 Frclia T. 15.4.42 Aalborg. 1943 Forstærkerkursus. 22.2.43 Mhp. Herning.
- Pedersen, H. E., f.2.8.02 i Silkeborg. T.1.9.18. Fagp.87.19. 1.5.19 Mhp. 1922 Radiocertifikat af I.Kl. 1922 8.Premie i Wheatstone ved den internationale Telegrafkonkurrence i Berlin. 1.9.24 Ass. Silkeborg. Postfagp.44.31. 29.4.34 Aarhus. Fagp.II 38.35. 1.5.41 Oass. Nakskov.
- Pedersen, H. L. M., f.21.5.85 i Varde. P.1.5.02. Fagp.81.05. 1.5.06 Mhp. 1.6.10 Ass. Ringsted. 1.8.10 Esbjerg. 1.5.30 Ktr.II Esbjerg. 1.7.31 Ktr. Esbjerg. 1.5.34 Sønderborg. 1.5.42 Postmester i Nakskov (4.Lkl.).
- Pedersen, H. M., f.10.7.11 i Brædstrup. P.&T.1.9.30. Fagp.I 95.33. 1.9.33 Mhp. 1.9.36 Ass. Horsens. 15.4.37 Nordby Fars. 1.1.39 Frclia. 1.3.39 Odense. Fagp.II 56.40. Ass. Odense.
- Pedersen, H. S., f.27.5.19 i Bodholt. P.&T.1.9.36. Fagp.I 80.39. 1.9.39 Mhp. 1.6.43 Ass. Kh.
- Pedersen, I., Frk., f.23.8.13 i Aarhus. P.&T.15.9.31 som Ekstraktist. 1.9.36 Elev. Fagp.I 85.39. 1.9.39 Mhp. 1.9.42 Ass. Skive. 1.11.42 Ass. Nørresundby.
- Pedersen, I. P., Frk., f.6.9.26 i Sdr. Vissing. P.&T.1.9.43 Tørring.
- Pedersen, J., f.3.11.94 i Sejstrup. P.1.4.11. Fagp.78.14. 1.5.14 Mhp. 1.10.19 Ass. Vejle. 1.5.21 Aalborg. 1.5.23 Haderslev. Fagp.II 47.24. 1.11.35 Oass. Nykøbing Fl. 1.4.43 Ktr. Fredericia.
- Pedersen, J. C. B., f.20.1.24 i Slagelse. P.&T.1.9.41 Sorø. 1.1.43 Slagelse.
- Pedersen, J. F., f.21.9.25 i Hammelev. P.&T.1.9.42 Sommersted.
- Pedersen, J. H., f.16.3.24 i Frclia. P.&T.1.9.41 Lunderskov. 1.1.43 Aabenraa.
- Pedersen, J. J. F., f.7.12.20 i Fjederholt. P.&T.1.9.38 Ikast. 1.2.40 Herning. Fagp.I 84.41. 27.4.41 Kh. 1.9.41 Mhp. Kh. 1.8.43 Mhp. Aars.
- Pedersen, J. O., f.28.7.02 i Brædstrup. T.1.12.19. Fagp. 96.22. 1.12.22 Mhp. 1.12.25 Ass. Frclia T. 1.5.32 Randers. Postfagp.34.33. 29.4.34 Ass. Aalborg.
- Pedersen, K. A., f.22.4.23 i Odense. P.&T.1.9.40 Kerteminde. 1.2.42 Esbjerg. Fagp.I 76.43. 25.4.43 Kh. 1.9.43 Mhp. Kh.
- Pedersen, K. A. H., f.10.7.26 i Svendborg. P.&T.1.9.42 Marstal.
- Pedersen, K. E., Frk., f.15.6.04 i Marstal. T.16.8.20. Fagp. 69.23. 1.9.23 Mhp. 1.9.26 Ass. Nakskov. 19.9.27 Aabenraa. 1.5.28 Kh. 15.11.28 Helsingør. Postfagp.39.31. Ass. Helsingør.
- Pedersen, K. E. O., f.18.4.22 i Aarhus. P.&T.1.9.39 Ørsted. 1.2.41 Silkeborg. 1.5.42 Kh. Fagp.I 61.43. 1.5.43 Mhp. Kh.
- Pedersen, K. M., f.10.12.14 i Hyllested. P.&T.1.9.32. Fagp.I 92.35. 1.9.35 Mhp. 1.1.39 Ass. Frclia T. 16.4.39 Kolding. 1940 Forstærkerkursus. Fagp.II 54.42. Ass. Kolding.
- Pedersen, K. O., f.16.6.20 i Tjæreborg. P.&T.1.9.36 Ribe. 1.2.38 Varde. Fagp.I 82.39. 23.4.39 Esbjerg. 1.9.39 Mhp. Esbjerg. 2.1.40 Frclia T. 14.4.40 Aarhus T. 1.7.40 Aalborg. 1940 Forstærkerkursus. 16.11.40 Mhp. Kh.T.
- Pedersen, L., R*, D.M., f.9.5.80 i Kh. P.7.2.96. 1.9.02 Mhp. 1.5.06 Ass. Randers. 1.5.07 Kh. 1.5.13 Gdir. 1.10.16 Fuldmægtig Gdir. 1.8.22 Postinspektør ved Oppm. 1.5.33 Kontorchef Gdir. 1.3. kst. og 1.11.35 Overpostinspektør i 2.Distrikt. 1.4.42 Overpostinspektør i 1.Distrikt.
- Pedersen, M. O. O., Frk., f.20.7.18 i Tvillum. P.&T.1.9.35. Fagp.I 70.38. 1.9.38 Mhp. 1.8.42 Ass. Kh.
- Pedersen, M. S. O., Frk., f.6.9.89 i Lindholm. T.22.5.08. Fagp.52%/10.10. 1.2.10 Mhp. 1.10.14 Ass. Kh.T. 1.7.17 Svendborg. 1.1.18 Ass. Kh.Htg.
- Pedersen, N. C. K. P., Løjtnant, f.1.1.86 i Aarhus. P.7.5.02. Fagp.71.05. 1.5.06 Mhp. 1.5.11 Ass. Odense. 1.5.12 Jbp.2 Frclia. 1.2.17 Jbp.1 Kh. 1923 Sommerposteskp. Rungsted. 1.11.32 Oass. Jbp.2 Frclia. 1.9.39 Postmester i Dronninglund (6.Lkl.).
- Pedersen, O., f.24.10.13 i Vrist. P.&T.1.9.31. Fagp.I 72.34. 1.9.34 Mhp. 1.11.37 Ass. Esbjerg. 1.3.39 Ass. Frclia.
- Pedersen, O. E. A., f.24.11.10 i Silkeborg. P.&T.1.9.30. Fagp.I 81.33. 1.9.33 Mhp. 1.9.36 Ass. Frclia T. 1.4.37 Kh. 1.5.39 Frclia T. 1.6.40 Horsens. Fagp.II 46.42. 1.9.42 Ass. Jbp.2 Frclia.
- Pedersen, O. P., f.18.3.90 i Langaa. P.15.9.08. Fagp.69.12. 1.5.12 Mhp. 1.10.15 Ass. Vamdrup. 1920 Tj. under C.I.S. 1.6.20 Haderslev. Fagp.II 50.22. 1.5.23 Jbp.2 Frclia. 1.5.29 Aarhus. 1.9.33 Oass. Aarhus. 1.2.41 Ktr. Vejle.
- Pedersen, P. F., f.3.10.26 i Raklev Sogn. P.&T.1.9.43 Kbh.
- Pedersen, P. J., f.23.2.10 i Bredballe. P.&T.1.9.30. Fagp.I 55.33. 1.9.33 Mhp. 1.9.36 Ass. Ebeltoft.
- Pedersen, P. Salling, f.27.4.81 i Vejlbj Sogn. P.1.1.01. Fagp.42.04. 1.9.06 Mhp. 1.5.10 Ass. Varde. 1.5.11 Kolding. 1.10.17 Aarhus. 1923 Sommerposteskp. Espergerde. 1.5.26 Ktr.II Aarhus. 1.11.27 (Best. af Aarhus 2). 1.11.32 Ktr. Aarhus (Best. af Aarhus 2). 1.10.36 Ktr. Aarhus (Best. af Aarhus 1). 1.4.42 Postforvalter ved Posteskp. 1 i Aarhus (6.Lkl.).

- Pedersen, P. V., f.19.12.18 i Holsteinborg Sogn. P.&T.1.9.36. Fagp.I 79.39. 1.9.39 Mhp. 1.1.43 Ass. Holbæk.
- Pedersen, R., f.3.5.91 i Hundslund. P.15.9.06. Fagp.67.12. 1.5.12 Mhp. 1.12.16 Ass. Kh. 1.4.43 Postmester i Ballerup (7.Lkl.).
- Pedersen, R. M. J. K., Frk., f.9.5.19 i Nykøbing M. P.&T.1.9.37. Fagp.I 80.40. 1.9.40 Mhp. 1.9.43 Ass. Rønne.
- Pedersen, S. A. J. D., f.5.3.03 i Vejle. T.16.8.19. Fagp.79.21. 1.9.22 Mhp. 1.9.25 Ass. Kh.T. Postfagp.51.32. 22.2.32 Kh. Fagp.II 59.35. 1.1.36 Jbp.I Kh. 1.1.42 Kh. 1.10.42 Oass. Holbæk.
- Pedersen, S. M., Frk., f.18.6.11 i Lemvig. P.&T.1.9.30. Fagp.I 85.33. 1.9.33 Mhp. 1.9.36 Ass. Kh. Fagp.II 52.39. 1.2.40 Ass. Gdir. (3.Ekspkt.).
- Pedersen, S. M. C., Frk., f.22.4.90 i Thisted. T.21.9.07. Fagp.80^{II}/15.10. 1.5.10 Mhp. 1.5.15 Ass. Thisted. 1.6.15 Aarhus. 1.11.17 Kh.T. 1.1.19 Ass. Struer.
- Pedersen, V., cand. phil., f.21.11.81 i Kh. T.27.6.98. 1.2.99 Mhp. Fagp.61.01. 1.7.03 Ass. Kh.T. 1.12.04 Gdir. 1.10.12 Telegrafmester 3.Indgstr. 1.4.18 Ingenlørass. 3.Indgstr. 1.10.21 Ingenlørassistent 1.Indgstr. (Kh.).
- Pedersen, V., f.31.7.15 i Rødving. P.&T.1.9.34. Fagp.I 82.37. 1.9.37 Mhp. 1.9.40 Ass. Kh.V.
- Pedersen, V., f.3.8.20 i Esbjerg. P.&T.1.9.36 Nordby Fane. 1.11.37 Esbjerg. Fagp.I 73.39. 23.4.39 Frctia. 1.9.39 Mhp. Frctia. 2.1.40 Frctia T. 14.4.40 Kolding. 1940 Forstærkerkursus. 16.11.40 Mhp. Aarhus T.
- Pedersen, V. K. B., f.19.12.06 i Kh. P.1.9.24. Fagp.I 72.27. 1.9.27 Mhp. 1.9.30 Ass. Kh. 1.5.31 Girokt. 1.11.32 Humble. 1.4.34 Kh. Fagp.II 46.36. 1.10.38 Girokt. 1.4.40 Ass. Kh.12.
- Pellesson, C., kgl. Translatør i Engelsk, f.6.1.94 i Kh. T.1.9.10. Fagp.90.11. 1.6.11 Mhp. 1.2.19 Ass. Kh.T. 1.10.31 Oass. Kh.Htg.
- Persson, S. H., f.15.5.22 i Thorning Sogn. P.&T.1.9.41 Vinderup. 1.1.43 Herning.
- Peters, V. B., f.22.5.02 i Ribe. T.1.1.19. Fagp.88.19. 1.9.19 Mhp. 1.1.25 Ass. Esbjerg. 1.5.32 Ass. Kolding.
- Petersen, A. A., cand. phil., f.2.3.01 i Kh. T.16.8.19. Fagp. 105.21. 1.9.22 Mhp. 1.10.25 Ass. Kh.T. Postfagp.39.30. 1.5.31 Kh. 1.4.32 Girokt. Fagp.II 51.34. 1.1.43 Oass. Kh.N.
- Petersen, A. C. C., Frk., f.29.5.01 i Ringkøbing. T.1.9.18. Fagp.93.19. 1.5.19 Mhp. 1.9.24 Ass. Frctia T. 1.3.27 Tønder. 1.3.28—28.2.29 U.f.Nr. 1.3.29 Ass. Kh.T.
- Petersen, A. M. J., Frk. f.3.7.89 i Thisted. T.1.3.06. Fagp. 85^{II}/09. 1.5.09 Mhp. 1.8.14 Ass. Frctia T. 1.11.17 Kh.T. 1.5.37 Oass. Kh.Htg.
- Petersen, C., Løjtnant, f.10.1.01 i Vamdrup. T.1.9.17. Fagp.81.18. 1.6.18 Mhp. 1.10.20—31.3.21 U.f.Nr. 1.3.24 Ass. Kh.T. 1926 Radiocertifikat af I.Kl. Postfagp.44.30. 10.3.33—14.12.34 Tj. paa Grønland (Julianehaab Radio). 1935 Forstærkerkursus. Fagp.II 62.36. 1.10.36 Nyborg. 1.2.—28.2.41 kst. Pm. Ullerslev. 1.5.41 Oass. Korsør.
- Petersen, C. A., f.30.12.91 i Korsør. T.1.9.10. Fagp.74.11. 1.6.11 Mhp. 1.1.17 Ass. Roskilde. 1.1.28 Kh.T. 1928 Kursus for Stationselektrikere ved St.Nord. 1.7.31 Oass. Kh.T. 1933 Forstærkerkursus og Kursus i Maale- og Splidseteknik. 15.4.36 1.Indgstr.s Kt. (Kh). 1.5.38 Ktr. 1.Indgstr.s Kt. (Kh).
- Petersen, C. C., f.22.10.87 i Marslev. P.25.8.04. Fagp.70.07. 1.11.07 Mhp. 1.11.12 Ass. Korsør. 1.5.20 Jbp.1 Nyborg. 1.8.26 Nyborg. 17.4.28 Roskilde. 1.11.34 Postmester ved Drager Pkt. (7.Lkl.).
- Petersen, C. E. K., Frk., f.28.8.02 i Assens. P.1.9.20. 1.4.21—31.10.22 Ude af Postv. Fagp.I 57.25. 1.4.25 Mhp. 1.4.28 Ass. Kh. 25.6.28 Svendborg. 27.4.30 Frctia. 15.9.30 Vejle. 1.5.31 Ass. Aarhus.
- Petersen, E. A., Frk., f.31.12.98 i Kh. T.1.11.15. Fagp.76.16. 1.8.16 Mhp. 1.11.21 Ass. Kh.Rtf.
- Petersen, E. B. E., Frk., f.7.1.00 paa Frberg. T.3.4.16. Fagp.96.22. 1.6.23 Mhp. 1.6.26 Ass. Kh.T. 21.8.27 Girokt. 5.2.28 Kh.T. Postfagp.49.30. 1.5.31 Ass. Kh.25.
- Petersen, E. C., f.18.7.24 i Korsør. P.&T.1.9.41 Otterup. 1.1.43 Fredericia.
- Petersen, E. E. O., Fru, (f. Hansen), f.12.6.01 i Løgstør. T.1.9.17. Fagp.105.20. 1.9.20 Mhp. 1.1.—30.4.22 U.f.Nr. 1.1.24 Ass. Kalundborg. Postfagp.40.31. Ass. Kalundborg.
- Petersen, E. G., f.3.8.15 i Faarevejle. P.&T.1.9.31. Fagp.I 54.34. 1.9.34 Mhp. 1.9.39 Ass. Nykøbing S. 1.5.43 Ass. Varde.
- Petersen, E. M., f.23.8.88 paa Donsborg, Kellarup. P.1.7.06. Fagp.57.10. 1.5.10 Mhp. 1.5.14 Ass. Esbjerg. Fagp.II 52.18. 1.4.32 Oass. Randers. 1.4.39 Ktr. Odense. 1.11.43 kst. Post- og Telegrafkasserer Svendborg.
- Petersen, G., Fru, (f. Amtsbiller), f.28.1.15 i Kh. P.&T. 1.9.32. Fagp.I 74.35. 1.9.35 Mhp. 1938 Radiocertifikat af I.Kl. 1.2.39 Ass. Kh.T.
- Petersen, G. F., Frk., f.10.2.94 i Marstal. T.5.10.10. Fagp. 93.13. 1.6.13 Mhp. 1.3.19 Ass. Rudekøbing.
- Petersen, G. F., f.13.12.24 i Tønder. P.&T.1.9.43 Mariager.
- Petersen, G. J., Frk., f.31.3.19 i Skaarup. F. P.&T.1.9.36. Fagp.I 93.39. 1.9.39 Mhp. 1.4.43 Ass. Skælør.
- Petersen, H., Frk., f.30.12.99 i Marstal. T.18.7.16. Fagp. 88.19. 1.5.19 Mhp. 1.8.22 Ass. Kh.T. 1.5.26 Svendborg. Postfagp. 35.29. 27.4.30 Frctia. 1.5.31 Aabenraa. 1.7.32 Grindsted. 1.6.33 Assens. 15.4.34 Ass. Odense.
- Petersen, H. A., f.30.7.04 i Frctia. T.16.8.20 Fagp.85.23. 1.9.23 Mhp. 1.9.26 Ass. Frctia T. 26.9.32 Holstebro. Postfagp.45.33. 1.8.35 Bogense. 1.5.38 Frctia T. 1.9.40 Rødding. 1.2.41 Aalborg. 1.8.42 Ass. Kolding.
- Petersen, H. C., f.1.6.24 i Odense. P.&T.1.9.41 Skanderborg. 1.1.43 Viborg.
- Petersen, H. C. T., f.18.2.04 i Middelfart. T.17.5.20. Fagp. 106.22. 1.6.23 Mhp. 1.6.26 Ass. Frctia T. 1930 Forstærkerkursus og Kursus i Maale- og Splidseteknik. 1.6.32 Kolding. Postfagp.44.33. 1.11.35 Kabelingjt. Fagp.II 51.38. 1.9.42 Oass. Kabelingjt.
- Petersen, H. E., f.3.10.15 i Kh. P.&T.1.9.32. Fagp.I 71.35. 1.9.35 Mhp. 1938 Radiocertifikat af I.Kl. 1.11.39 Ass. Kh.T. 1.10.40 Skagen. Fagp.II 39.43. Ass. Skagen.
- Petersen, H. F. A., f.30.12.83 i Kh. T.1.2.07 som Tegner. 1.7.21 Telegrafmester II 2.Indgstr. 1.11.23 1.Indgstr. 1.1.29 Telegrafmester I 2.Indgstr. (Aabenraa).
- Petersen, H. P., f.28.12.79 i Svaneke. P.1.10.97. 1.9.02 Mhp. 1.11.07 Ass. Kh. 1.5.08 Jbp.1 Kh. 1.7.31 Oass. Jbp.1 Kh.
- Petersen, H. W., f.12.2.94 i Frctia. T.9.12.11. Fagp.78.14. 1.6.—30.9.14 Ude af Tgravn. 1.10.14 Mhp. 1.3.19 Ass. Frctia T. 1.8.36 Oass. Frctia T.
- Petersen, I. B. J. S., Frk., f.18.8.97 i Tølløse. T.1.10.15. Fagp.93.18. 1.6.18 Mhp. 1.10.21 Ass. Kh.Rtf.
- Petersen, J. A. L., f.4.7.97 i Kh. P.1.10.14. Fagp.I 94.17. 1.5.19 Mhp. 1.10.20 Ass. Kh. Fagp.II 48.23. 1.8.26 Odense. 1.10.29 Jbp.2 Frctia. 1.10.35 Frctia. 1.7.37 Oass. 2.Indgstr.s Kt. (Aabenraa).
- Petersen, J. C., Frk., f.12.10.98 i Skarrild, Kibæk. P.1.10.15. 1.11.19—30.4.20 Ude af Postv. Fagp.I 62.21. 1.4.21 Mhp. 1.4.24 Ass. Kh. Fagp.II 44.30. 1.5.42 Oass. Kh.V.
- Petersen, J. C., Frk., f.26.2.12 i Vejle. P.&T.1.9.30. Fagp.I 77.33. 1.9.33 Mhp. 1.9.36 Ass. Sønderborg. 25.4.37 Ass. Kh.5+1.
- Petersen, J. S., f.11.12.18 i Halskov, Korsør. P.&T.1.9.36. Fagp.I 85.39. 1.9.39 Mhp. 1.1.43 Ass. Maribo.
- Petersen, K. B., f.15.11.12 i Lejre. P.&T.1.9.32. Fagp.I 61.35. 1.9.35 Mhp. 1938 Radiocertifikat af I.Kl. 1.9.38 Ass. Kh.T. 1943 Forstærkerkursus. 1.5.43 Ass. Kh.Rtf.
- Petersen, K. J., f.2.7.06 i Kabdrup. P.&T.1.6.39 som Hjelpekonstruktør. 1.5.42 Konstruktor III 2.Indgstr. (Aabenraa).
- Petersen, K. V. W., f.27.5.22 paa Frberg. P.&T.1.9.41 Kh. 1.1.43 Helsingør.
- Petersen, L., f.26.5.79 i Lunde Sogn. P.1.8.95. 1.9.02 Mhp. 1.5.06 Ass. Marstal. 1.5.08 Odense. 1.5.14 Jbp.2 Frctia. 1.6.17 Ktr.II Jbp.2 Frctia. 1.10.19 Ktr.I Jbp.2 Frctia. 1.6.28 Postmester i Faaborg (4.Lkl.).
- Petersen, M., Fru, (f. Nielsen), f.1.4.95 i Brørdrup. T.28.12.12. Fagp.109.15. 1.11.15 Mhp. 1.11.19 Ass. Roskilde. 1.1.20 Kh.T. 1.1.21 Roskilde. 1.2.28 Ass. Kh.Rtf.
- Petersen, M. F., Løjtnant, f.5.12.15 i Svendborg. P.&T. 1.9.34. Fagp.I 92.37. 1.9.37 Mhp. 1.9.40 Ass. Kh. Fagp.II 45.43. 1.11.43 Ass. Girokt.
- Petersen, M. J., Frk., f.21.5.89 i Kh. T.19.3.07. 1.8.07 Mhp. Fagp.96.10. 1.6.14 Ass. Kh.Htg.
- Petersen, O. L. N., f.12.5.82 i Kh. P.1.5.99. 1.6.03 Mhp. 1.5.08 Ass. Nyborg. 1.5.09 Kh. 1.3.25 Ktr.II Girokt. 1.12.27 Kh. 1.4.31 Ktr.I Kh. 1.3.37 Postmester i Glostrup. 1.2.41 Postmester i Køge (4.Lkl.).
- Petersen, P. A., Frk., f.6.11.92 i Kh. T.1.10.10. Fagp.78.13. 1.6.13 Mhp. 1.12.17 Ass. Næstved. 1.1.18 Helsingør. 1.10.22 Kh.T. 1.1.24 Hellerup. 1.7.27 Ass. Kh.Htg.
- Petersen, P. A., f.18.2.20 i Holbæk. P.&T.1.9.36 Nr.Sundby. 1.2.38 Frhavn. Fagp.I 75.39. 23.4.39 Nakskov. 1.9.39 Mhp. Nakskov. 1.5.41 Maribo. 1.5.43 Mhp. Nykøbing S.

- Petersen, P. B., f.10.11.06 i Tinglev. P.1.9.24. Fagp.I 67.27. 1.9.27 Mhp. 1.9.30 Ass. Holstebro. 1.10.30 Vojens. Fagp.II 44.36. 25.4.37 Odense. 26.1.—30.4.40 kst. Pm. Otterup. 1.5.41 Frcia. 1.9.41 Ass. Jbp.2 Frcia.
- Petersen, P. C., f.8.6.02 i Kh. T.15.5.19. Fagp.84.21. 1.6.22 Mhp. 1924 Radiocertifikat af I.Kl. 1.6.25 Ass. Kh.T. 6.1.30 Radioingtj. 1.5.37 Radiofonitj. 1.5.42 Oass. Radiofonitj.
- Petersen, P. M., f.4.4.93 i Rans. P.1.10.12. Fagp.74.15. 1.6.17 Mhp. 1.10.19 Ass. Vestervig. 1.9.24 Middelfart. Fagp.II 53.25. 1.11.26 Odense. 1.11.29 Jbp.2 Frcia. 1.11.35 Frcia. 1.5.37 Oass. Horsens. 1.5.—30.6.41 kst. Pm. Brædstrup. 1.12.43 kst. Ktr. Frederikshavn.
- Petersen, P. T., R*, f.20.3.76 i Kellersov Vestergaard. P.1.9.93. 1.9.02 Mhp. 1.6.04 Ass. Jbp.1 Nyborg. 1.5.08 Jbp.1 Kh. 1919 Sommerposteksp. Vedbæk. 1.6.19 Ktr. III og 1.10.19 Ktr.II Odense. 1.6.24 Ktr.I Aalborg. 1.7.31 Overkontrollør Aalborg. 1.7.33 Postmester i Frederikshavn (4.Lkl.).
- Petersen, S. A., Civilingeniør, R*, f.15.7.86 i Aarhus. T.1.7.14. 1.11.16 Ingeniørass. 2.Indgstr. 1.6.18 Ingeniør paa Hovedkontoret. 1.10.19 Telegrafingeniør II Gdir. 1.5.21 3.Indgstr. 1.5.24 Telegrafingeniør I Tgraafstr. (Aabenraa). 1.7.31 Distriktsang. 2.Indgstr. (Aabenraa). 1.6.40 Distriktsingeniør 1.Indgstr. (Kh.).
- Petersen, S. A. K., f.16.3.19 i Holbæk. P.&T.1.9.35. Fagp.I 70.38. 1.9.38 Mhp. 1940 Forstærkerkursus. 1.4.43 Ass. Radiofonitj.
- Petri, S., f.27.3.78 i Gedsted. P.1.8.97. 1.9.02 Mhp. 1.3.07 Ass. Jellinge. 1.5.09 Randers. 1.2.—28.2.14 kst. Pm. Ørsted. 1922 Sommerposteksp. Espergærde. 1.7.24 Ktr.II Horsens. 1.11.32 Postmester i Vinderup (6.Lkl.).
- Petersen, J. Z. H. A., f.18.4.88 i Horsens. T.1.12.19. Fagp. 95.22. 1.12.22 Mhp. 1.12.25 Ass. Horsens. Postfagp.41.30. 1.4.33 Graasten. 1.9.—31.10.39 kst. Pm. Graasten. Ass. Graasten.
- Pihl, A. O., f.5.7.26 i Olsker Sogn. P.&T.1.9.43 Allinge.
- Pilgaard, E. K., f.6.3.90 i Morsholt, Odder. P.15.9.08. Fagp.84.12. 1.5.12 Mhp. 1.10.15 Ass. Tranebjerg. 1.6.17 Kh. Fagp.II 39.19. 1.5.20 Odder. 1.5.24 Jbp.2 Frcia. 27.4.30 Skanderborg. 1.10.31 Oass. Frhavn. 1.12.38 Ktr. Nakskov. 16.1.—30.4.42 kst. Pm. i Nakskov. Ktr. Nakskov.
- Plejl, A. E., f.17.12.94 i Egeris, Skive. P.1.4.11. Fagp.95.14. 1.5.14 Mhp. 1.10.19 Ass. Ribe. 1.2.20 Jbp.2 Frcia. Fagp.II 53.21. 15.5.21 Jbp.3 Aalborg. 1.2.25 Jbp.1 Kh. 1.11.29 Kh. 1.10.31 Helsingør. 1.10.34 Oass. Ringkøbing. 1.12.36 Kh. 15.10.37 Oass. Girokt.
- Pleyber, A. E. M. H., Fru (f. Henriksen), f.22.4.94 i Kh. T.17.8.10. Fagp.106.13. 1.6.13 Mhp. 15.19 Ass. Kh.T. 1.1.—31.12.20 U.f.Nr. 1.7.24 Gdir. 1.10.24 Kh.T. 1.5.38 Oass. Kh.Htg.
- Plovning, J. D., Fru (f. Andersen), f.3.1.99 i Gerrild. P.1.3.17. Fagp.I 57.21. 1.4.21 Mhp. 1.4.24 Ass. Mariager. 1.11.26 Middelfart. 1.5.28 Ass. Kh.Hot.
- Poder, A., f.16.3.22 i Kolding. P.&T.1.9.38 Bramminge. 1.2.40 Kh. Fagp.I 69.41. 27.4.41 Nakskov. 1.9.41 Mhp. Nakskov. 1.5.43 Mhp. Grindsted.
- Poppe, T., Løjtnant, f.8.4.90 i Kh. T.13.9.07. Fagp.81.11. 1.6.11 Mhp. 1.5.15 Ass. Kh.T. 1.7.31 Oass. Kh.Htg.
- Porner, A. O., f.12.6.93 i Slagelse. P.15.9.09. Fagp.54.13. 1.5.13 Mhp. 1.7.18 Ass. Ørsted. 25.4.20 Kh. Fagp.II 42.24. 1.5.26 Jbp.1 Kh. 1.5.32 Kh. 1.10.34 Oass. Kh.Vby.
- Poulsen, A. C. M., Fru (f. Kristiansen), f.8.11.96 i Vejle. T.1.11.15. Fagp.92.16. 1.8.16 Mhp. 1.11.21 Ass. Nakskov. 26.4.31 Kh.T. 1937 Forstærkerkursus 1.2.40 Oass. Kh.Rtf.
- Poulsen, A. S., f.9.11.89 i Halling, Randers. P.1.9.04. Fagp.86.08. 1.5.08 Mhp. 1.12.14 Ass. Kh. Fagp.II 56.22. 1.5.25 Jbp.1 Kh. 1.9.30 Ktr.II Kh. 1.6.32 Ktr. Kh.Omk.
- Poulsen, A. K., f.29.6.03 i Frcia. T.17.5.20. Fagp.96.22. 1.6.23 Mhp. 1.6.26 Ass. Odense. 1930 Forstærkerkursus og Kursus i Maale- og Splidseteknik. Postfagp. 47.32. Fagp.II 51.35. 1.10.35 Jbp.2 Frcia. 1.10.41 Frcia. 1.10.43 Oass. Roskilde.
- Poulsen, C. P. J., f.20.4.88 i Mørke. P.1.10.05. Fagp.58.10. 1.5.10 Mhp. 1.5.14 Ass. Ribe. 1.5.15 Vejle. 1.10.17 Aarhus. 1.7.31 Oass. Aarhus. 1.9.37 Oass. Aarhus (Best. af Viby J.). 1.4.42 Postforvalter ved Viby J. Posteksp. (6.Lkl.).
- Poulsen, C. W., f.24.2.91 i Vejle. P.1.4.11. Fagp.54.14. 1.5.15 Mhp. 1.4.18 Ass. Kolby. 1.1.19 Nakskov. 26.4.31 Kh. 1939 Sommerposteksp. Espergærde. Ass. Kh.Hl.
- Poulsen, D., Frk., f.19.2.97 i Nykøbing M. T.2.2.17. Fagp. 77.17. 1.11.17 Mhp. 1.7.22—30.6.23 U.f.Nr. 1.3.24 Ass. Kh.T. 1.10.—30.11.24 U.f.Nr. 1930 Radiocertifikat af I. Kl. Ass. Kh.T.
- Poulsen, E., f.18.5.23 i Faulum Sogn P.&T.1.9.41. Aars. 1.1.43 Viborg.
- Poulsen, E. L. A., Frk., f.26.10.92 i Viborg. T.26.2.10. Fagp.89.13. 1.6.13 Mhp. 1.4.16.—31.5.17 U.f.Nr. 1.11.17 Ass. Viborg. 1.10.43 Oass. Viborg.
- Poulsen, F. G., f.22.6.25 i Sørslev Sogn. P.&T.1.9.41 Nykøbing Sj. 1.1.43 Holbæk.
- Poulsen, G. H., Frk., f.22.9.21 i Frcia. P.&T.1.9.40 Kh. 1.2.42 Holbæk. Fagp.I 84.43. 25.4.43 Holbæk. 1.9.43 Mhp. Holbæk.
- Poulsen, H., f.17.7.12 i Thirsbæk, Engum Sogn. P.&T. 1.8.37 som Postbud. Postbudfagp.52(Udm.).40. 1.9.41 Elevuddannelse Middelfart. Fagp.I 77.43.
- Poulsen, H. H., f.4.2.87 i Fjerritslev. P.1.8.05. Fagp.45.09. 1.5.09 Mhp. 1.5.14 Ass. Randers. 1.5.15 Fjerritslev. 1.5.20 Korsør. 1.2.23 Kh. 1931 og 1936 Sommerposteksp. Humlebæk. 1.10.36 Postmester ved Indlevpkt.35. 1.11.39 Postmester i Hirtshals (7.Lkl.).
- Poulsen, H. T. G., f.1.6.97 i Frcia. T.2.1.14. Fagp.95.14. 1.10.14 Mhp. 1.1.20 Ass. Kh.T. 1.12.20 Tønder. 1.9.22 Kh.T. Postfagp.47.29. 1930 Kursus i Stationsteknik ved St.Nord. 9.4.30—31.12.32 Tj. paa Grønland (Godhavn Radio). 1.12.32 Oass. Kh.T. 1934 Kursus i Overdragning ved St.Nord. 1937 Forstærkerkursus. 1.10.41 Ktr. Kh. Rtf.
- Poulsen, I. M., Frk., f.10.2.97 i Frcia. P.1.10.13. Fagp. 73.16. 1.7.19 Mhp. 1.10.19 Ass. Kolding. 1.0.12.0 Frcia. 1.10.25 Christiansfeld. Fagp.II 37.26. 25.4.35 Frcia. 1.5.38 Oass. Horsens. 1.11.40 Oass. Frcia.
- Poulsen, J., f.16.9.87 i Tørring. P.1.10.05. Fagp.46.11. 1.5.11 Mhp. 1.5.15 Ass. Holsted. 1.5.16 Hellebæk. 1.3.17 Glostrup. 1.11.26 Kh. 1.9.36 Postmester i Skibby (6.Lkl.).
- Poulsen, J., kgl. Translatør i Engelsk, f.26.8.89 i Skive. T.10.7.05. 1.5.07 Mhp. Fagp.87/10. 1912 Radiocertifikat af I.Kl. 1.3.11—31.1.13 U.f.Nr. (Radiotelegrafist). 1.9.14 Ass. Kh.T. 1.11.20 Hillerød. 1.5.26 Telegrafbestyrer i Hillerød. 1.9.27 fg. Ktr. Kh.T. 1.5.31 Ktr.II Kh.T. 1.12.38 Ktr. Kh.Htg.
- Poulsen, K., Frk., f.27.9.01 i Aalborg. T.1.12.19. Fagp. 92.23. 1.9.23 Mhp. 1.9.26 Ass. Kh.T. 1.2.27 Assens. 1.10.27 Girokt. 5.2.28 Ass. Kh.T.
- Poulsen, K. F. J., f.5.9.94 i Hov, Sennels Sogn. P.1.4.11. Fagp.52.14. 1.7.15 Mhp. 1.10.19 Ass. Store-Heddinge. 1.5.21 Rønnede. 1.4.22 Store-Heddinge. 1939 Sommerposteksp. Snekkersten. 1.6.43 Oass. Maribo.
- Poulsen, L. A., Frk., f.7.8.99 i Tommerup. T.2.2.17. Fagp. 72.17. 1.11.17 Mhp. 1.3.23 Ass. Frcia T.
- Poulsen, M. A., f.13.2.88 i Stenstrup. T.8.10.05. 14.6.06 Mhp. Fagp.77/15.08. 1.3.13 Ass. Kh.T. 1.5.26 Ktr.II Kh.T. 1.2.37 Ktr. Kh.Htg.
- Poulsen, M. F. W., Frk., f.1.3.87 i Højrup. T.10.5.05. 1.10.07 Mhp. Fagp.88/10. 1.3.12 Ass. Odense. 1.7.18 Aarhus T. 1.11.20 Ass. Odense T.
- Poulsen, M. K., f.2.7.24 i Struer. P.&T.1.9.43 Tinglev.
- Poulsen, P. B., f.10.8.23 i Lemvig. P.&T.1.9.40 Ulfborg. 1.2.42 Thisted. Fagp.I 85.43. 25.4.43 Kh. 1.9.43 Mhp. Kh.
- Poulsen, S. V., f.29.1.87 i Kh. P.1.8.04. Fagp.60.08. 1.5.08 Mhp. 1.5.13 Ass. Kh. 1.6.23 Jbp.1 Kh. 1.6.29 Kh. 1930 Sommerposteksp. Vedbæk. 1.10.36 Postmester ved Indlevpkt.36 (6.Lkl.).
- Poulsen, T. C., f.26.9.97 i Nytorp Ræhr, Thisted. P.1.10.13. Fagp.83.16. 1.8.18 Mhp. 1.10.19 Ass. Kh. Fagp.II 56.23. 1.6.23 Ebeltoft. 1.10.32 Girokt. 1.7.38 Oass. Girokt.
- Poulsen, T. M., f.9.5.90 i Odense. T.19.3.07. 1.11.07 Mhp. Fagp.88/12.10. 1912 Radiocertifikat af I.Kl. 1.10.12—31.5.14 U.f.Nr. (Radiotelegrafist). 1.6.15 Ass. Frcia T. 1923 Elektrikerkursus og Værkstedskursus ved St. Nord. 1.6.24 Ktr.II Blaavand Radio. 1.8.30 Radioingtj. 1.1.31 Lyngby Radio. 1931 Forstærkerkursus. 1.7.31 Ktr. Lyngby Radio. 1.4.38 Telegrafbestyrer ved Lyngby Radio (5.Lkl.).
- Povlsen, F. E. W., f.29.12.19 i Odense. P.&T.1.9.39 Ringe. 1.2.41 Faaborg. Fagp.I 69.42. 1.5.42 Kh. 1.9.42 Mhp. Kh. Pryds, J., f.12.5.89 i Magleby Sogn. P.15.07. Fagp.69.11. 1.5.11 Mhp. 1.5.15 Ass. Svendborg. Fagp.II 50.21. 1.7.31 Oass. Svendborg. 1.3.37 Ktr. Svendborg.
- Præst, E., f.18.8.27 i Thistrup. P.&T.1.9.43 Langaa.

- Præst, H. C., R*, f.24.9.82 i Dragør. P.15.3.99. 1.10.02 Mhp. 1.5.08 Ass. Nykøbing S. 1.5.13 Køge. 1.3.24 Ktr.II Næstved. 1.6.29 Ktr.I Næstved. 1.10.33 Postmester i Fakse. 1.10.39 Postmester i Maribo (4.Lkl.).
- Pump, B. C. W., f.14.3.92 i Kiel. 27.3.08 i tysk Postjt. 1.4.19 Postass. (etatsmæssig). 1.4.20 Postsekretær. 20.5.20 overgaaet i dansk Postjt. som Ass. Tønder. 1.3.38 Oass. Tønder.
- Raabye, C. M., f.30.11.80 i Kh. P.15.3.99. 1.6.03 Mhp. 1.6.04—30.6.05 U.f.NT. 1.5.08 Ass. Kh.Pakke.
- Raage, A. L., Frk., f.24.1.00 i Kh. T.16.8.19. Fagp.100.21. 1.9.22 Mhp. 1.9.25 Ass. Kh.T. Postfagp.48.30. 30.3.30 Ass. Kh.K.
- Raahauge-Askegaard, S. H., Fru (f. Askegaard), f.26.2.02 paa Frberg. T.15.8.19. Fagp.69.22. 1.12.22 Mhp. 1.12.25 Ass. Kh.Rtf.
- Rademacher, C. C. M., f.30.6.94 i Nyborg. T.1.9.11. Fagp. 87.12. 1.6.12 Mhp. 1.7.19 Ass. Nyborg. 1.12.20 Næstved. 1.2.22 Ass. Nyborg.
- Rafn, H. V. E., Løjtnant, f.22.11.90 i Kh. P.1.5.07. Fagp. 61.11. 1.5.11 Mhp. 1.12.15 Ass. Høng. 1.5.16 Kh. 1.4.32 Oass. Kh. 1.5.42 Ktr. Kh.K.
- Rafn, A. L., cand. phil., f.26.7.97 paa Frberg. T.6.6.19. 1919 Radiocertifikat af I.Kl. Fagp.98.20. 1.7.22 Mhp. 1.7.25 Ass. Kh.T. 10.3.30—20.11.31 Tj. paa Grønland (Julianehaab Radio). 27.2.33 Lyngby Radio. 10.10.36—30.11.37 Tj. paa Grønland (Julianehaab Radio). 1.7.43 Oass. Lyngby Radio.
- Rafn, H., Civilingeniør, f.29.3.07 paa Frberg. P.&T.1.7.38 som Ingeniør Kabelingtj.
- Ramsing, A. U., cand. polit., f.15.5.78 paa Frberg. 1.2.02 kst. og 1.2.03 Ass. Gdir. 1.4.07 kst. og 1.9.07 Fuldmægtig Gdir. 1.7.31 Ekspeditionsekretær Gdir.(Revkt.).
- Rantov, J., f.7.1.23 i Trustrup. P.&T.1.9.41 Hadsten. 1.1.43 Grenaa. 1.9.43 Holstebro.
- Rasmussen, A., f.1.12.93 i Marstal. T.7.1.10. Fagp.109.12. 1.6.12 Mhp. 1.12.18 Ass. Rudkøbing. 1.12.33 Oass. Rudkøbing. 10.10.—31.12.40 kst. Pm. Rudkøbing. Oass. Rudkøbing.
- Rasmussen, A. C., f.14.5.97 i Korkendrup, Ullerslev. P.1.10.13. Fagp.62.16. 1.5.19 Mhp. 1.10.19 Ass. Kh. 1.8.20 Ullerslev 1.5.23 Høng. 1.9.26 Næstved. 1942 Sommerposteksp. Espergerde. 1.1.—31.1.43 kst. Pm. Fuglebjerg. 1.7.43 Oass. Køge.
- Rasmussen, A. D., Frk., f.2.2.95 i Svendborg. T.1.9.13. Fagp.80.14. 1.6.14 Mhp. 1.10.19 Ass. Kh.Rtf. 1.4.43 Oass. Kh.Rtf.
- Rasmussen, A. E., f.16.6.20 i Randers. P.&T.1.9.37 Mariager. 1.2.39 Randers. Fagp.I 64.40. 28.4.40 Kh. 1.9.40 Mhp. Kh. 1.5.42 Mhp. Kolding.
- Rasmussen, A. K., f.26.2.93 i Skalbjergr. P.1.10.10. Fagp. 52.15. 1.5.18 Mhp. 1.10.18 Ass. Nakskov. 1.10.19 Kh. 1941 Sommerposteksp. Løkken. Ass. Kh.Told.
- Rasmussen, A. L. M., Frk., f.21.8.00 i Næstved. T.1.8.19. Fagp.81.22. 1.12.22 Mhp. 1.12.25 Ass. Slagelse. 1.11.27 Sønderborg. 1.4.29 Slagelse. Postfagp.39.31. 1.8.33 Frværk. 1.4.35 Hørsholm. 1.10.36 Ass. Rungsted Kyst.
- Rasmussen, A. P., f.29.4.25 i Bogense. P.&T.1.9.43 Bogense.
- Rasmussen, A. V., f.30.6.87 i Odense. P.1.5.04. Fagp.51.07. 1.11.07 Mhp. 1.5.13 Ass. Midelfart. 1920 Tj. under C.I.S. 1.6.20 Haderslev. 1.1.—31.1.26 kst. Pm. Terndrup. 1.5.28 Odense. 1.6. kst. og 1.7.30 Postmester i Rødding (7.Lkl.).
- Rasmussen, C., f.2.10.89 i Hjørring. P.15.2.07. 1.3.—30.6.08 Ude af Postv. Fagp.63.11. 1.5.11 Mhp. 1.5.15 Ass. Hjørring. 1.7.31 Oass. Thisted. 1.3.38 Ktr. Nykøbing M. 1.9.—30.9.42 kst. Pm. Nykøbing M. 1.9.43 Postmester i Langaa (6.Lkl.).
- Rasmussen, C. A. K., f.29.3.13 i Kh. P.&T.1.9.31. Fagp.I 79.34. 1.9.34 Mhp. 1.9.37 Ass. Kh. Fagp.II 46.41. 1.6.43 Ass. Jbp.I Kh.
- Rasmussen, C. G., Intendant, f.25.3.87 i Tamdrup, Horsens. P.1.12.03. Fagp.79.07. 1.11.07 Mhp. 1.5.12 Ass. Skern. 1.5.16 Kh. 1.1.19 Jbp.I Kh. 1.1.25 Kh. 1928 Sommerposteksp. Rungsted Kyst. 1.11.29 Ktr.II Kh. 1.1.32 Ktr. Kh. 1.12.43 kst. Postmester ved Indleveringspkt.3 (6.Lkl.).
- Rasmussen, C. H. J. J., f.31.10.04 i Kh. T.16.8.20. Fagp. 97.23. 1.9.23 Mhp. 1.9.26 Ass. Kh.T. 1927 Radiocertifikat af I.Kl. Postfagp.37.29. 31.3.29 Kh. Fagp.II 43.34. 1.5.36 Jbp.I Kh. 1.9.40 Kh. 1.2.41 Jbp.I Kh. 1.10.42 Ass. Kh.V.
- Rasmussen, C. T. A., f.4.9.87 i Tulstrup pr. Hillerød. P.1.12.06. Fagp.64.11. 1.5.11 Mhp. 1.5.15 Ass. Fuglebjerg. 1.5.16 Frværk. 1920 Tj. under C.I.S. 1.6.20 Tinglev. 1.4.—30.4.23 kst. Pm. Tinglev. 1.11.26 Kalundborg. 1.7.31 Oass. Horsens. 1.3.37 Ktr. Slagelse.
- Rasmussen, E., f.7.8.15 i Korsør. P.&T.1.9.34. Fagp.I 81.37. 1.9.37 Mhp. 1.9.40 Ass. Køge.
- Rasmussen, E., f.3.6.21 i Holstebro. P.&T.1.9.37 Vinde-rup. 1.2.39 Holstebro. Fagp.I 79.40. 28.4.40 Aarhus. 1.9.40 Mhp. Aarhus. 1.5.42 Mhp. Kh.
- Rasmussen, E. A., Frk., f.25.5.15 i Farre. P.&T.1.12.34 som Ekstraktrist. 1.6.39 Ktrist. 1.9.40 Elev Midelfart. Fap.I 80.42. 1.5.42 Hierning. 1.6.42 Mhp. Herning. 1.11.43 Mhp. Skern.
- Rasmussen, E. E. K., Frk., f.11.10.23 i Stubbekøbing. P.&T.1.9.41 Stubbekøbing. 1.1.43 Maribo.
- Rasmussen, E. M., f.22.8.90 paa Frberg. P.15.2.07. Fagp. 90.11. 1.5.11 Mhp. 1.4.16 Ass. Kh. Fagp.II 45.18. 1.10.20 Gdir. 1.4.27 Kh. 1.11.27 Jbp.I Kh. 1.7.31 Oass. Kh. 1.5.37 Ktr. Kh.K.
- Rasmussen, E. M. K., Fru (f. Jørgensen), f.1.1.03 i Kh. T.1.12.19. Fagp.93.22. 1.12.22 Mhp. 1.12.25 Ass. Sorø. 1.5.26 Ringsted. 27.4.30 Næstved. Postfagp.45.31. 1.5.31 Ass. Slagelse.
- Rasmussen, E. O., f.10.7.21 i Herlugmagle Sogn. P.&T. 1.9.37 Fakse. 1.2.39 Ringsted. Fagp.I 59.40. 28.4.40 Nykø-bing Fl. 1.9.40 Mhp. Nykøbing Fl. 1.5.42 Mhp. Ryom-gaard.
- Rasmussen, E. R., f.30.5.19 i Odense. P.&T.1.9.35. Fagp.I 80.38. 1.9.38 Mhp. 1.6.43 Ass. Nordby Fanø.
- Rasmussen, E. R. K., f.24.12.90 i Nyborg. P.15.9.08. Fagp. 70.12. 1.5.12 Mhp. 1.1.16 Ass. Ørbæk. 1.5.16 Nyborg. 1.6.19 Jbp.I Nyborg. Fagp.II 60.20. 1.10.23 Jbp.I Kh. 1.6.25 Gdir. 1.5.31 Jbp.I Kh. 1.11.33 Oass. Kh. 1.7.42 Ktr. Girokt. 1.4.43 Ktr. Kh.K.
- Rasmussen, E. S., Frk., f.27.11.25 i Vemb. P.&T.1.9.42 Ulfborg.
- Rasmussen, E. W., f.15.10.03 i Nyborg. T.17.5.20. Fagp. 81.22. 1.6.23 Mhp. 1.6.26 Ass. Odense. 1.4.28 Vordingborg. 1.4.29 Kh.T. 10.11.30 Nykøbing Fl. 1.5.31 Kh.T. 28.9.32 Kh. 1.1.34 Ass. Kh.T.
- Rasmussen, G. E. G., f.15.6.98 i Kh. T.1.9.13. Fagp.68.14. 1.6.14 Mhp. 1.10.19 Ass. Kh.T. 12.11.19 Gdir. 1.4.25 Ma-terieldepotet. 1.11.28 Kh. 17.2.29 Kh.T. Postfagp.42.29. 1.5.31 Kh. Fagp.II 37.36. 1.12.38 Oass. Kh.Omk.
- Rasmussen, H. A., Frk., f.15.12.13 i Marstal. P.&T.1.6.35 som Ekstraktrist. 1.1.38 Ktrist. 1.9.39 Elev Marstal. Fagp.I 89.41. 27.4.41 Odense. 1.5.41 Mhp. Odense. 1.5.43 Mhp. Kh.
- Rasmussen, H. C., f.1.8.04 i Frcia. T.16.8.20. Fagp.77.23. 1.9.23 Mhp. 1.9.26 Ass. Frcia T. 1.10.27 Holstebro. Post-fagp.34.31. 28.9.32 Frcia T. 29.4.34 Frcia. 15.5.38 Odense. 1.11.39 Frcia T. 1.10.40 Ass. Hadsund.
- Rasmussen, H. C., f. 1.4.19 i Vissing Sogn. P.&T.1.9.36. Fagp.I 84.39. 1.9.39 Mhp. 1.4.43 Ass. Kh.
- Rasmussen, H. C. S., Fru (f. Jensen), f.26.2.98 i Horsens. T.1.4.16. Fagp.89.16. 1.1.17 Mhp. 1.4.22 Ass. Kh.T. 1.10.33 Renne. 1.4.27 Kh.T. Postfagp.45.29. 31.3.29 Kh. 16.2.30 Ass. Kh.Rtf.
- Rasmussen, H. E., f.17.6.18 paa Thure. P.&T.1.9.35. Fagp.I 90.39. 1.5.39 Mhp. 1.7.42 Ass. Kh.
- Rasmussen, H. G., f.13.2.13 i Bogense. P.&T.1.9.30 Fagp.I 83.33. 1.9.33 Mhp. 1.3.37 Ass. Nykøbing S. Fagp.II 49.39. 1.11.41 Ass. Jbp.2 Frcia.
- Rasmussen, H. J., f.18.1.02 i Kh. P.1.9.18. Fagp.I 64.21. 1.9.21 Mhp. 1.9.24 Ass. Kh. 1.11.24 Holstebro. 1.10.29 Odder. 25.4.35 Ass. Aarhus.
- Rasmussen, H. J. A. V., f.19.7.92 i Kh. T.1.8.21 som Sta-tionsovermontør. 1.6.29 Overmontør. 1.7.31 Maskin-mester II Radioingtj. (Skarlebæk Radio).
- Rasmussen, H. K., f.18.4.94 i Stege. T.12.10.11. Fagp.81.14. 1.6.14 Mhp. 1.5.19 Ass. Kh.T. 1933 Kursus i Stationstek-nik ved St.Nord og Radiocertifikat af I.Kl. 1.8.33 Oass. Kh.Htg. 1.9.43 Ktr. Kh.Htg.
- Rasmussen, H. K., f.30.8.93 i Rudkøbing. T.3.6.09. Fagp. 68.11. 1.6.11 Mhp. 1.9.18 Ass. Gdir. 1.5.26 Ktr.II Gdir. 1.6.29 Kh.T. 1.11.32 Ktr. Kh.Htg.
- Rasmussen, H. N., f.30.11.21 i Kh. P.&T.1.9.38 Padborg. 1.2.40 Faaborg. Fagp.I 103.41. 27.4.41 Kh. 1.9.41 Mhp. Kh.

- Rasmussen, H. P. K., R*, f.10.1.81 i V.Aaby. P.1.8.97. 1.9.02 Mhp. 1.5.07 Ass. Svendborg. 1.6.19 Ktr.III og 1.10.19 Ktr.II Svendborg. 1.11.25 Ktr.I Svendborg. 24.11.27—31.3.28 og 14.12.32—31.7.33 kst. og 1.8.33 Postmester i Svendborg (3.Lkl.).
- Rasmussen, J., f.2.9.92 i Silkeborg. P.1.4.11. Fagp.79.15. 1.9.17 Mhp. 1.4.19 Ass. Skive. 5.6.19 Ass. Kh.16.
- Rasmussen, J. E., f.25.5.92 i Hylleholt Sogn. P.15.9.08. Fagp.49.12. 1.5.12 Mhp. 1.6.17 Ass. Herlufmagle. 1.11—30.11.22 kst. Pm. Herlufmagle. 26.4.25 Ringkøbing. 1.5.31 Grenaa. 1.11.31 Præstø. 1.11.38 Oass. Aalborg (Best. af Aalborg I). 1.4.42 Postforvalter ved Posteksp. 1 i Aalborg (7.Lkl.).
- Rasmussen, J. P. E., f.4.11.87 i Damsholte. T.17.10.05. 1.9.07 Mhp. Fagp.84^{1/2}.10. 1.12.12 Ass. Frøcia T.
- Rasmussen, K. E., Frk., f.12.2.94 i Aalborg. T.2.1.14. Fagp. 76.14. 1.10.14 Mhp. 1.3.19 Ass. Frøcia. 1.3.22 Ass. Kh.Rtf.
- Rasmussen, K. M., Frk., f.26.7.93 i Middelfart. T.27.1.10. Fagp.105.13. 1.6.13 Mhp. 1.8.18 Ass. Kh.T. 1.1.19 Randers. 1.5.20 Rønne. 1.4.28 Ass. Svendborg.
- Rasmussen, K. V., f.27.5.01 i Svinsbjerg. T.1.1.19. Fagp. 76.19. 1.9.19 Mhp. 1.1.25 Ass. Kh.T. Postfagp.36.31. 1.5.32 Kh. 1.3.38 Ass. Kh.Htg.
- Rasmussen, L. C., Fru (f. Marolly), f.23.1.01 i Randers. T.1.3.18. Fagp.86.22. 1.12.22 Mhp. 1.12.25 Ass. Kh.T.
- Rasmussen, L. D. H., f.11.7.92 i Hals. T.31.3.10. Fagp. 79.12. 1.6.12 Mhp. 1.8.17 Ass. Aarhus T. 1.1.20 Kh.T. 1.10.35 Oass. Kh.Htg.
- Rasmussen, M. M. E., Frk., f.7.4.02 i Aalborg. P.1.3.19. Fagp.I 78.22. 1.3.22 Mhp. 1.3.25 Ass. Graasten. 1.5.27 Bjerringbro. 1.8.31 Aalborg. Fagp.II 40.34. 8.12.37—28.2.38 kst. Pm. Aalestrup. Ass. Aalborg.
- Rasmussen, M. R., Fru (f.Korsager), f.26.1.01 i Sædov. T.4.9.17. Fagp.103.20. 1.10.20 Mhp. 1.10.23 Ass. Kh.T. 1.4.24 Nykøbing Fl. Postfagp.35.32. Ass. Nykøbing Fl.
- Rasmussen, N. C., f.14.1.85 i Hesselager. P.1.5.03. Fagp. 60.06. 1.8.07 Mhp. 1.11.11 Ass. Skælsker. 1.5.13 Aalborg. 1.5.16 Nyborg. 28.4.29 Taastrup. 1.11.33 Postmester i Fuglebærg. 1.1.43 Postmester i Tølløse (6.Lkl.).
- Rasmussen, N. T., f.25.12.23 i Randers. P.&T.1.9.41 Ørsted. 1.1.43 Holstebro.
- Rasmussen, O. A. A., f.18.9.20 i Nykøbing S. P.&T.1.9.37 Nykøbing S. 1.2.39 Holbæk. Fagp.I 71.40. 28.4.40 Hillerød. 1.9.40 Mhp. Hillerød. 1.5.42 Mhp. Nakskov.
- Rasmussen, O. L., f.5.8.16 i Svendborg. P.&T.1.9.34. Fagp.I 68.37. 1.9.37 Mhp. 1.9.40 Ass. Kh. 1.10.40 Sindal. 1.5.43 Vejle. 1.9.43 U.f.Nr.
- Rasmussen, O. M., f.6.2.92 i Kellervp. P.1.5.10. Fagp.94.13. 1.3.14 Mhp. 1.5.17 Ass. Vamdrup. 1.11.18 Aarhus. Fagp.II 57.19. 1920 Tj. under C.I.S. 1.6.20 Haderslev. 1.6.23 Jbp.2 Frøcia. 1.7.29 Aarhus. 1.12.32 Oass. Aarhus. 1.10.39 Ktr. Jbp.2 Frøcia. 1.11.42 Overkontrol Jbpkt.2 Frøcia.
- Rasmussen, P., f.2.5.91 i Magleby. P.15.9.08. Fagp.48.12. 1.5.12 Mhp. 1.6.16 Ass. Hurup. 29.4.17 Humble. 1.7.19 Nakskov. 1938 Sommerposteksp. Humlebæk. 1.12.38 Postmester i Karby (7.Lkl.).
- Rasmussen, P., f.1.10.13 i Aarhus. P.&T.24.6.37 som Hjælpetegner. 1.5.39 Hjelpekonstruktør. 1.8.39 Konstruktor III. 3.Ingeniørstr.
- Rasmussen, R. C., f.19.11.91 i Faaborg. P.15.9.08. Fagp. 87.12. 1.5.12 Mhp. 1.12.16 Ass. Lohals. 29.4.17 Faaborg. 1.1.19 Afsked e.Ans. paa Gr. af Sygdom. 1.10.19 Otterup. 1.4.38 Postmester i Terndrup (7.Lkl.).
- Rasmussen, R. J., Frk., f.20.9.86 i Roholte. T.2.12.02. 1.7.05 Mhp. Fagp.79^{1/2}.07. 1.5.07 Ass. Svendborg. 1.6.12 Kh.T. 1.5.26 Ktr.II Kh.T. 1.3.36 Ktr. Kh.Htg.
- Rasmussen, S., f.18.11.17 i Horsens. P.&T.1.9.34 Fagp.I 95.37. 1.9.37 Mhp. 1940 Radiocertifikat af I.Kl. 1.12.41 Ass. Horsens.
- Rasmussen, S. L. N., f.6.4.95 i Esbjerg. T.1.12.19. 1914 Radiocertifikat af I.Kl. Fagp.93.20. 1.8.22 Mhp. 1.8.25 Ass. Rønne. 1.12.26 Ass. Kh.T.
- Rasmussen, V. M., Frk., f.21.11.96 i Stege. T.1.10.13. Fagp. 86.16. 1.8.16 Mhp. 1.11.19 Ass. Kh.Rtf.
- Raun, K., f.14.10.03 i Skive. T.16.8.20. Fagp.86.23. 1.9.23 Mhp. 1.9.26 Ass. Frøcia T. 17.10.32 Struer. Postfagp.40.33. 1.5.35 Aars. 1.8.37 Randers. Fagp.II 36.38. Ass. Randers.
- Ravn, H., f.15.1.92 i Assendrup. P.15.9.08. Fagp.74.12. 1.5.12 Mhp. 1.2.17. Ass. Kh. Fagp.II 45.25. 1.5.33 Oass. Kh. 1.4.43 Ktr. Kh.V.
- Ravnø, K. A., f.6.9.17 i Assens. P.&T.1.9.34. Fagp.I 102.37. 1.9.37 Mhp. 1.10.41 Ass. Vojens. 1.2.42 Ass. Assens.
- Redin, K. G., Civilingeniør, f.21.3.89 i Nyborg. T.16.11.16. 1.7.17 Ass. 1.6.18 Ingeniørass. 1.10.19 TelegrafingII Teknisk Afd. 1.7.28 1.Indstr. 1.8.40 kst. og 1.4.41 Materialforvalter i Materieldepotet.
- Reehoff-Petersen, A. O., f.24.2.93 i Kh. T.1.9.08. Fagp.64^{1/2}.10. 1.2.10 Mhp. 1.3.18 Ass. Kh.T. 28.11.18 Gdir 11.10.26 Kh.T. 1.5.37 Oass. Kh.R.
- Reenberg, C. J., f.12.2.91 i Grurup. P.15.9.08. Fagp.74.12. 1.5.12 Mhp. 1.3.16 Ass. Løgstør. 30.5.20 Aarhus. Fagp.II 50.21. 1.5.24 Jbp.1 Kh. 27.4.30 Kh. 1.9.32 Oass. Kh. 1.5.4 Ktr. Kh.Seb.
- Reese, W. F., f.22.5.94 i Kiel. P.&T.1.5.29 som Tegner. 1.9.35 Telegrafmester II. 1.4.37 Konstruktor II 2.Indstr (Aabenraa).
- Reistrup, K., Frk., f.6.9.96 i Bækbo. T.1.4.16. Fagp.85.16. 1.1.17 Mhp. 1.4.22 Ass. Ringkøbing.
- Reimers, C. J., f.15.8.86 i Pinneberg. 16.6.03 i tysk Posttj. 17.12.07 Postass. (etatsmæssig). 1907 Assistentpøjt. 1.10.18 Overpostass. 1.7.22 overgaaet i dansk Tgraftj. som fg. Ass. Sønderberg. 1.9.22 Ass. Sønderberg. 1.8.22 Ktr.II Sønderberg.
- Reinath, E. S. C., f.19.4.88 i Kh. P.7.7.05. Fagp.74.09. 1.5.05 Mhp. 1.5.14 Ass. Kh. 1.11.15 Odense. 1.5.16 Kh. 1.6.15 Jbp.1 Kh. 1.6.25 Kh. 1.12.35 Postmester ved Indlevpkt.33 (7.Lkl.).
- Relster, A., f.11.2.03 i Nyborg. T.16.8.20. Fagp.90.23. 1.9.23 Mhp. 1.9.26 Ass. Frøcia T. 28.9.32 Middelfart. Postfagp. 52.33. 1.1.34 Frøcia T. Fagp.II 50.38. 1.6.38 Ass. Jbp.2 Frøcia. Renouard, A. L. A. de, f.28.8.88 paa Frberg. P.2.1.05. Fagp.85.08. 1.5.08 Mhp. 1.9.13 Ass. Herning. 1.5.16 Kh. 1928 Sommerposteksp. Skodsborg. 1.7.31 Oass. Kh. 1.11.33 Ktr. Kh.S.
- Riemann, P. F., f.22.9.91 i Hillerød. P.15.9.09. Fagp.80.13. 1.11.13 Mhp. 1.10.16 Ass. Kolby. 1.4.18 Slagelse. 1.6.15 Birkerød. 1.5.21 Kh. 1.5.24 Ballerup. 1.8—30.9.27 kst. Pm. Ballerup. 1.10.27 Kalundborg. 27.4.30 Odense. 1938 Sommerposteksp. Lækken. 1.11.39 Postmester i Gram (7.Lkl.).
- Riis, A. M., f.11.1.22 i Børkop. P.&T.1.9.38 Sommersted. 1.2.40 Vejle. Fagp.I 72.41. 27.4.41 Kh. 1.9.41 Mhp. Kh. 1.5.43 Mhp. Haderslev.
- Riising, M. K., Frk., cand. phil., f.12.11.96 i Odense. T.1.4.16. Fagp.96.16. 1.1.17 Mhp. 1.9.22 Ass. Kh.T. 1937 Forstærkerkursus. 1.11.41 Oass. Kh.Rtf.
- Risom, P., f.24.8.05 i Ringsted. P.1.3.25. Fagp.I 94.27. 1.3.26 Mhp. 1.3.31 Ass. Hjørring. 1.4.32 V.Skerninge. 1.2.31 Svendborg. 15.3.35 Nordby Fane. 15.4.37 Hornbæk. 1.5.38 Ass. Faaborg. (Siden 15.7.41 u.f.Nr.).
- Rokkjær, O. S. N., f.17.7.92 i Hvidbjerg. P.15.9.08. Fagp. 84.12. 1.5.12 Mhp. 1.8.17 Ass. Fjerritslev. 1.10.18 Aalborg. 1.5.19 Kh. Fagp.II 50.20. 10.10.20 Aarhus. 1.10.24 Jbp.1 Struer. 1.4.27 Jbp.1 Kh. 1.12.27 Viborg. 1.11.31 Oass. Slagelse. 1.12.38 Ktr. Aalborg.
- Rongsted, D. A., Fru (f. Abel), f.4.12.00 i Kh. T.10.5.18 Fagp.66.22. 1.9.22 Mhp. 1.9.25 Ass. Kh.T. 7.7.27 Girokt 5.2.28 Ass. Kh.T.
- Rosbak, E. V., f.9.9.02 paa Frberg. T.1.9.18. Fagp.111.19. 1.5.19 Mhp. 1.9.24 Ass. Haderslev. 1.4.29 Aarhus. 1931 Forstærkerkursus og Kursus i Maale- og Spildeteknik. Postfagp.38.32. 1.8.33 Aarhus T. Fagp.II 46.35. 1.5.31 Aarhus. 1.11.40 Oass. Rønne.
- Roschow, E. V., f.20.10.94 i Viborg. P.1.4.11. Fagp.73.14. 1.5.14 Mhp. 1.10.19 Ass. Arden. 1920 Tj. under C.I.S. 1.6.20 Vojens. 1.11.20 Tofflund. 1.5.22 Tinglev. Fagp.I 51.23. 26.4.25 Aarhus. 1.7.28 Jbp.2 Aalborg. 1.5.31 Jbp.1 Frøcia. 1.5.35 Oass. Jbp.2 Frøcia. 1.11.40 Frøcia. 1.10.42 Ktr. Horsens.
- Rosenberg, A. V. R., R*, f.21.5.79 i Bogense. P.24.4.95. 1.9.0 Mhp. 1.5.06 Ass. Nr.Sundby. 1.6.20 Ktr.II Randers. 1.5.25 Ktr.I Hjørring. 1.11.33 Postmester i Odder (5.Lkl.).
- Rosenberg, C. E., f.5.7.91 i Kh. T.19.3.08. Fagp.53^{1/2}.10. 1.1.11 Mhp. 1.8.16 Ass. Rudekøbing. 1.1.20 Ass. Frøcia T.
- Rosenstand, D. T., R*, f.22.12.80 i Tromnæs, Sdr.Alsle Sogn. P.19.11.97. 1.6.03 Mhp. 1.5.07 Ass. Haslev. 1.9.0 Jbp.1 Kh. 1.3.17 Lødmægtig II Jbp.1 Kh. 1.4.17 Ktr.I og 1.10.19 Ktr.I Jbp.1 Kh. 1.7.31 Overktr. Jbp.1 Kh. 1.1.32 Postmester i Roskilde (4.Lkl.).
- Rosenstand, N. P. H., f.2.8.74 i Tromnæs, Sdr.Alsle Sogn. P.21.6.92. 1.5.01 Ass. Kh. 1.12.06 Jbp.1 Kh. 1.8.2 Ktr.II Kh.Ap.

- Roslev, H. P. E., f.6.3.20 i Glynge. P.&T.1.9.36 Roslev. 1.2.36 Skive. Fagp.I 66.39. 23.4.39 Kh. 1.9.39 Mhp. Kh. 1.5.41 Ringe. 1.11.41 Mhp. Fredensborg.
- Ross, E. K., Fru (f. Thomsen), f.23.11.02 i Aalborg. T.1.12.19. Fagp.74.22. 1.12.22 Mhp. 1.12.25 Ass. Kh.T. 11.7.27 Girokt. 5.2.28 Ass. Kh.T.
- Rossdahl, M. P. C. O., Kaptajn, R*, f.15.3.77 i Kh. P.1.4.94. 1.9.02 Mhp. 1.5—31.5.03 U.f.Nr. 1.5.05 Ass. Thisted. 1.5.09 Kh. 1.5.12 Jbp.1 Kh. 1920 Sommerposteksp. Vedbæk. 1.9.20 kst. og 1.5.21 Ktr.II Aarhus. 1.7.28 Ktr.I Kolding. 1.5.34 Post- og Telegrafkasserer Kolding.
- Rothmar, R. A. N., Løjtnant, f.24.9.75 i Kh. P.16.12.92. 1.9.02 Mhp. 1.6.03 Ass. Kh. 1.9—30.9.22 kst. Pm. Kh.12. 1924 Sommerposteksp. Vedbæk. 1.5.26 Ktr.II Kh. 1.8.29 Postmester ved Indlevpkt.24. 1.10.31 Postmester ved Indlevpkt.28 (5.Lkl).
- Roust, E. K., Frk., f.30.5.99 i Nr.Nebel. T.15.5.19. Fagp. 95.21. 1.6.22 Mhp. 1.6.25 Ass. Frca.T. 14.11.29 Haderslev. Postfagp.48.31. 1.5.43 Ass. Kh.27.
- Roy, P. V. le Fèvre, f.11.3.01 i Frca.T. 1.9.17. Fagp.63.18. 1.6.18 Mhp. 1.9.23 Ass. Herning. 15.11.28 Skanderborg. 1.4.30 Frca.T. 1936 Kursus i Kabelmaaling og Stationsteknik ved St.Nord, 1.12.41 2.Indgstr. 1.9.42 Ass. Frca.
- Rubeksen, E. C. M., f.25.8.21 i Thorshavn. P.&T.1.9.38 Kh. 1.2.40 Næstved. Fagp.I 54.41. 27.4.41 Randers. 1.9.41 Mhp. Randers. 1.11.42 Mhp. Aalborg.
- Ruby, K. K., f.27.5.20 i Feld, Madum Sogn. P.&T.1.9.37 Ulfborg. 1.2.39 Lemvig. Fagp.I 67.40. 28.4.40 Kh. 1.9.40 Mhp. Kh. 31.10.42 Roskilde. 1.6.43 Mhp. Kh.
- Ruge, E. M., Fru (f. Sørensen), f.12.12.03 paa Frberg. T.1.6.19. Fagp.96.22. 1.12.22 Mhp. 1.12.25 Ass. Kh.T.
- Rugsted, H. E., Frk., f.5.4.95 i Kolding. T.1.10.14. Fagp. 72.15. 1.6.15 Mhp. 1.10.20 Ass. Kh.Rtf.
- Rungø, O., f.17.7.20 i Okstund. P.&T.1.9.38 Neksø. 1.2.40 Randers. Fagp.I 65.41. 27.4.41 Kh. 1.9.41 Mhp. Kh. 31.10.42 Mhp. Aarup. 1.5.43 Mhp. Vejen.
- Ruth, F. O., f.24.12.97 i Højen. P.1.10.14. Fagp.I 95.17. 1.8.19 Mhp. 1.10.20 Ass. Aalborg. Fagp.II 52.24. 1.5.38 Oass. Nørresundby.
- Ruth, I., Fru (f. Bendix), f.12.2.99 i Aalborg. T.1.4.16. Fagp.87.16. 1.1.17 Mhp. 1.4.22 Ass. Aalborg. 6.12.27 Brønderslev. Postfagp.43.29. 14.11.29 Ass. Aalborg.
- Rübner-Petersen, A., Frk., f.9.3.91 i Lemvig. P.15.9.09. Fagp.81.13. 1.5.13 Mhp. 1.7.17 Ass. Kh.7.
- Ryge, P., f.7.5.12 i Odder. P.&T.1.9.30. Fagp.I 77.33. 1.9.33 Mhp. 1.9.36 Ass. Aarhus. 1.3.38 Vojens. Fagp.II 39.39. 1.4.41 Frca. 1.10.41 Ass. Jbp.2 Frca.
- Ryngø, I. M., Fru (f. Ryngø), f.19.8.00 i Bjergby. T.1.9.17. Fagp.64.18. 1.6.18 Mhp. 1.9.23 Ass. Kh.T. 1.11.28—30.4.29 U.f.Nr. Ass. Kh.Rtf.
- Ræder, M. O., cand. phil., Kaptajn, R*, D.M., f.21.1.74 paa Dyrehavegaard, Kolding. P.5.8.93. 1.6.99 Ass. Gdir. 1.7.09 Ktr.I Gdir. 1.12.18—30.6.19 kst. Pm. Kalundborg. 24.10.19—29.7.30 tilforordnet Kommission Internationale de Surveillance du Plébiscite au Slesvig, som Chef for Kommissionens Postdepartement. 1.8.20 Postmester i Sønderborg (4.Lkl).
- Røder, K. P. L., f.30.11.88 i Kh. P.1.5.14 som Postbud. Postbudfagp.49.18. 1.4.20 Elevudd. Fagp.I 83.21. 1.4.21 Mhp. 1.4.22 Ass. Kh. Fagp.II 57.25. 1.12.32 Oass. Kh. 1.6.40 Ktr. Kh.Gl.
- Røgilds, A., f.30.10.08 i Maarslet. P.&T.1.8.39 som Hjelpekonstruktør. 1.5.42 KonstruktørIII 2.Indgstr.(Aabenraa).
- Røjgaard, N. P. M., f.15.6.01 i Løjtenkær, Astrup Sogn. P.&T.2.11.30 som Ekstrateger. 1.3.36 Tegner. 1.4.39 Telegrafmester II 2.Indgstr.(Tønder).
- Røjle, I. B., Fru (f. Kærup), f.1.11.00 i Kærup. T.1.2.17. Fagp.86.17. 1.11.17 Mhp. 1.2.23 Ass. Odense T. 1.2—30.4.25 U.f.Nr. 1.4.28 Kh.T. 1.4—30.6.30, 19.11.31—18.2.32 og 1.6—31.8.43 U.f.Nr. Ass. Kh.Rtf.
- Røjle, N. C., f.18.9.02 paa Viby Mark, Udby Sogn. T.1.12.19. Fagp.83.22. 1.12.22 Mhp. 1.12.25 Ass. Odense T. 1.4.28 Kh.T. 1935 Radiocertifikat af I.Kl. Ass. Kh.Htg.
- Rønn, C. L., f.21.4.02 i Harboøre. T.1.6.20. Fagp.97.22. 1.6.23 Mhp. 1.6.26 Ass. Kh.T. Postfagp.35.31. 1.5.32 Kh. 1.6.40 Ass. Kh.T.
- Rørsted, O. K., Løjtnant, cand. phil., f.31.8.92 i Valløby. P.25.10.07. Fagp.81.11. 1.5.11 Mhp. 1.9.17 Ass. Kh. 1.10.18 Aarhus. 1.5.22 Frca. Fagp.II 66.23. 2.8.23 Aarhus. 1.7.24 3.Overpostinsp.(Aarhus). 1.12.24 Gdir. 1.10.27 Aarhus.
- 1.5.31 Roskilde. 1.7.31 Oass. Roskilde. 1.8.34 Ktr. Roskilde. 1.11.43 kst. Postmester i Viborg (4.Lkl).
- Rørse, S. H. R., f.9.7.95 i Rørbæk, Saksbøbing. P.1.10.14. Fagp.I 87.17. 1.7.19 Mhp. 1.10.20 Ass. Kh. 1.10.23 Lyngby. Fagp.II 48.24. 1.11.26 Kh. 1.5.30 Jbp.1 Kh. 1.5.36 Kh. 1.12.38 Oass. Kh.Ly.
- Rørvig, A. S., Frk., f.22.2.81 i Slagelse. T.1.4.01. 1.6.03—18.8.07 Ude af Tgrafv. 1.2.08 Mhp. Fagp.78¹/s.09. 1.6.09 Ass. Kh.T. 1.12.37 Oass. Kh.Rtf.
- Saaby, M. K., Frk., f.10.4.05 i Kh. P.1.9.24. Fagp.I 101.27. 1.9.27 Mhp. 1.9.30 Ass. Kh. Fagp.II 54.34. Ass. Kh.NV.
- Saabye, C., f.16.10.00 i Overlund. T.16.8.19. Fagp.96.21. 1.9.22 Mhp. 1.9.25 Ass. Frca.T. 1.1.27 Kh.T. 28.9.32 Kh. Postfagp.49.33. Fagp.II 46.36. 1.3.39 Jbp.1 Kh. 1.10.43 Oass. Kh.S.
- Samuelsen, E. K., Frk., f.16.8.19 i Stensby. P.&T.1.1.38 som Ekstraktist. 1.9.38 Elev Kerteminde. 1.2.40 Faaborg. Fagp.I 79.41. 27.4.41 Kh. 1.9.41 Mhp. Kh. 1.5.43 Mhp. Ribe.
- Sandbjerg, C. C. L., f.19.10.16 i Odense. P.&T.1.9.35. Fagp.I 93.38. 1.9.38 Mhp. 1940 Radiocertifikat af I.Kl. 1.9.41 Ass. Kh.T. 1.4.42 Ass. Kolding.
- Sandfuss, J. K. F. H., f.5.7.89 i Kh. P.1.12.05. Fagp.55.10. 1.5.10 Mhp. 1.8.14 Ass. Roskilde. 1.1.36 Postmester i Mern (7.Lkl).
- Sassersen, V., f.6.6.25 i Aakirkeby. P.&T.1.9.41 Aakirkeby. 1.1.43 Rønne.
- Schack, E. H., f.29.5.02 i Frca.T. 1.6.8.19. Fagp.90.21. 1.9.22 Mhp. 1.9.25 Ass. Kh.T. Postfagp.32.32. 14.2.32 Ass. Kh.Omk.
- Schade, M. A., Frk., f.1.8.87 i Stege. T.5.5.05. 1.9.06 Mhp. Fagp.84¹/s.08. 1.8.12 Ass. Kh.T. 1.7.31 Oass. Kh.Rtf.
- Scharff, F. J. T. A., f.26.10.91 paa Frberg. P.15.9.08. Fagp. 68.12. 1.5.12 Mhp. 1.12.16 Ass. Kh. Fagp.II 39.26. 1.5.29 Jbp.1 Kh. 1.5.32 Kh. 1.6.34 Oass. Kh.Hl.
- Schelbeck, A. J., Frk., f.6.4.85 i Holstebro. T.10.3.02. 1.9.05 Mhp. Fagp.82¹/s.07. 1.5.07 Ass. Randers. 1.9.09 Kh.T. 1.7.27 Kh. 1.9.42 Postmester ved Indlevpkt.22 (7.Lkl).
- Scherling, E., f.15.8.26 i Kbhvn. P.&T.1.9.43 Kbhvn.
- Schibbye, E. E., f.15.9.91 i Egebjerg. T.1.9.08. Fagp. 66¹/s.10. 1.2.10 Mhp. 1.10.16 Ass. Kh.T. 1.12.19 Hofstationen. 1.5.38 Oass. Hoftelegrafkt.
- Schlerbeck, J., f.29.4.16 paa Frberg. P.&T.1.11.38 som Hjelpebetegner. 1.5.39 Hjelpekonstruktør. 1.11.40 Konstruktør III. 1. Ingeniørstr.
- Schjødt, J. F., f.14.7.96 i Kh. P.1.10.14. Fagp.I 79.17. 1.10.19 Mhp. 1.10.20 Ass. Saksbøbing. 1.2.22 Kh. Fagp.II 36.24. 1.4.39 Oass. Kh.Opl.
- Schmedes, M., Frk., f.30.8.89 i Østerby. T.17.9.06. Fagp. 73¹/s.10. 1.2.10 Mhp. 1.9.14 Ass. Kh.T. 1.5.37 Oass. Kh.Rtf.
- Schmidt, A. H., f.4.9.97 i Aarhus. P.1.10.13. Fagp.93.16. 1.8.18 Mhp. 1.10.19 Ass. Aarhus. 15.4.20 Galten. 1.11.22 Vejle. Fagp.II 66.23. 1.4.29 3.Overpostinsp.(Aarhus). 1.7.31 Oass. 3.Indgstr.s.Kt.(Aarhus). 1.8.35 Aarhus. 1.1.38 Fuldmægtig Gdir.(3.Tekn.Kt.).
- Schmidt, B., f.7.10.20 i Østerby, Svanninge Sogn. P.&T. 1.9.37 Graesten. 1.2.39 Sønderborg. Fagp.I 101.40. Tildelt Joseph Michaelsens Mindemedaille. 28.4.40 Odense. 1.9.40 Mhp. Odense. 1.5.41 Mhp. Kh.
- Schmidt, C., f.13.5.88 i Vamdrup. P.1.9.05. Fagp.57.09. 1.5.09 Mhp. 1.5.14 Ass. Kh. 1.5.15 Odense. 1920 Tj. under C.I.S. 1.6.20 Aabenraa. 1.5.26 Jbp.2 Frca. 20.10.31 Aabenraa. 1.11—30.11.32 kst. Pm. Løgumkloster. 1.1.33 Postmester i Højer (7.Lkl).
- Schmidt, C. C. N. M., Løjtnant, f.20.10.82 i Sophiesminde, Hvam. P.28.8.02. Fagp.57.05. 1.12.06 Mhp. 1.5.10 Ass. Assens. 1.7.31 Oass. Assens. 20.5—31.7.35 kst. Pm. Assens. 1.10.37 Postmester i Brørup (6.Lkl).
- Schmidt, E. H. E., f.16.2.24 i Grindsted. P.&T.1.9.40 Struer. 1.2.42 Randers. Fagp.I 80.43. 25.4.43 Lemvig. 1.9.43 Mhp. Lemvig.
- Schmidt, E. P., f.9.10.18 i Marstal. P.&T.1.9.35 Marstal. 1.2.37 Esbjerg. Fagp.I 93.38. 24.4.38 Kh. 1.9.38 Mhp. Kh. 1.1.39 Girokt. 1.11.42 Ass. Girokt.
- Schmidt, H. P., R*, f.16.9.74 i Odense. P.1.6.90. 1.6.00 Ass. Odense. 1915 Sommerposteksp. Espergærde. 1.10.16 2. Overpostinsp. (Odense). 1.8.20 Fuldmægtig 2.Overpostinsp. (Odense). 1.9.22 1.Overpostinsp. (Kh.). 1.5.24 Postmester i Taastrup. (5.Lkl).
- Schmidt, J., Frk., f.11.1.20 i Brædstrup. P.&T.1.9.37 Brædstrup. 1.2.39 Kolding. Fagp.I 96.40. 28.4.40 Kh. 1.9.40 Mhp. Kh. 1.5.42 Mhp. Aarhus.

- Schmidt, K. M., Formand for Kristelig Post- og Telegraf-forening. f.16.4.92 i Marstal. T.8.8.07. Fagp.80¹/10. 1.5.10 Mhp. 1.5.17 Ass. Thisted. 1.5.21 Sønderborg. 1.5.25 Ktr.II Tgrafdstr. (Aabenraa). 1.7.28 Nyborg. 1.1.30 Ktr.I 2.Overpostinsp. (Odense). 1931 Forstærkerkursus og Kursus i Maale- og Splidseteknik. 16.2.—19.2.34 kst. Pm. Graasten. 1.7.34 Overkontrolør Odense. 1.4.39 Telegrafbestyrer i Odense. 1.8.39 Telegrafbestyrer i Aarhus (3.Lkl.).
- Schuidt, T. C. B., f.25.10.01 i Frčia. P.1.9.18. Fagp.I 76.21. 1.9.21 Mhp. 1.9.24 Ass. Kh. Fagp.II 48.30. 1.12.31 Gdir. 1.12.36 Jbp.1 Kh. 1.9.41 Oass. Jbp.2 Frčia.
- Schou, E. M., Frk., f.13.6.01 i Aalborg. T.16.8.19. Fagp. 98.21. 1.9.22 Mhp. 1.9.25 Ass. Aalborg. 1.7.33 Brønderslev. 1934 Forstærkerkursus. 29.4.34 Frhavn. 26.4.36 Ass. Kh.T.
- Schou, J. H. K., Frk., f.28.10.88 i Kh. T.18.6.07. Fagp. 85¹/09. 1.5.09 Mhp. 1.6.—30.9.12 U.f.Nr. 1.11.13 Ass. Kh.T. 1.11.17 Ass. Helsingør.
- Schousen, K. J. B., Frk., f.3.8.90 i Hassing, Hørdum. P.1.3.10. Fagp.60.13. 1.2.14 Mhp. 1.3.17 Ass. Brande. 1.1.26 Skerping. 1.9.—30.9.26 og 12.11.26—31.1.27 kst. Pm. Skerping. Ass. Skerping.
- Schousen, M. M., Frk., f.9.12.88 i Hassing, Hørdum. P.15.9.08. Fagp.67.12. 1.5.12 Mhp. 1.10.15 Ass. Skanderborg. 1.12.19 Maribo. 1.5.21 Middelfart. 26.4.36 Ass. Brædstrup.
- Schrøder, A., f.10.6.84 i Nyborg. P.1.9.01. Fagp.55.04. 1.5.06 Mhp. 1.7.09 Ass. Silkeborg. 1927 Sommerpostesp. Espergerde. 1.12.29 Ktr.II Aalborg. 1.1.41 Postmester i Svinnige (7.Lkl.).
- Schrøder, H. E., f.4.4.21 i Horsens. P.&T.1.9.38 Brædstrup. 1.2.40 Horsens. Fagp.I 91.41. 27.4.41 Kh. 1.9.41 Mhp. Kh. 1.1.43 Mhp. Girokt.
- Schrøder, V. P., Løjtnant, f.13.4.82 i Aversl. P.1.9.99. Fagp.62.03. 1.6.04 Mhp. 1.5.09 Ass. Taastrup. 19.5.—1.7.10 kst. Pm. Taastrup. 1.5.11 Kh. 1.11.12 Jbp.1 Kh. 1.4.17 Kh. 2.10.23 Gdir. 1.5. kst. og 1.11.26 Ktr.II Kh. 1.12.39 Postmester ved Indlevp.kt.40 (7.Lkl.).
- Schultz, R. L. T., f.9.9.96 i Skarrild. T.6.1.13. Fagp.96.16. 1.8.16 Mhp. 1.11.19 Ass. Frčia. T. 1.11.29—16.4.30 Tj. paa St.Nord.s Station i Newcastle. 1.2.37 Oass. Frčia T.
- Schultz-Pedersen, E. H. M., Fru, (f. Stuhr), f.6.11.90 i Viborg. T.28.9.07. Fagp.78¹/12.10. 1.1.11 Mhp. 1.12.15 Ass. Thisted. 1.6.17 Kolding. 1.10.23 Ass. Kh.Rtf.
- Schulz, S. A., f.18.6.04 i Odense. T.17.5.20. Fagp.79.22. 1.6.23 Mhp. 1.6.26 Ass. Odense T. 1.2.28 Roskilde. 15.10.30 Ringsted. Postfagp.33.31. 1.5.31 Slagelse. 1.4.32 Marstal. 1.2.35 Ass. Kh.34.
- Schulze, R. R. L., f.18.10.86 i Stege. T.6.11.03. 1.10.05 Mhp. Fagp.66¹/07. 1.9.07 Ass. Frčia T. 1.11.07 Aarhus T. 1912 Værkstedskursus ved St.Nord. 1.3.26 Ktr.II Aarhus T. 1.3.37 Ktr. Aarhus T.
- Schwartzlose, H. J. A., f.16.10.97 i Kh. P.1.10.14. Fagp.I 72.17. 1.10.19 Mhp. 1.10.20 Ass. Aalborg. 15.11.20 Mariager. 1.4.23 Viborg. 1.4.24 Frčia. Fagp.II 41.27. 1.9.29 Jbp.2 Frčia. 1.9.35 Frčia. 1.3.39 Oass. Slagelse.
- Schwennesen, H. C., f.20.9.02 i Tinglev. P.1.9.20. Fagp.I 89.23. 1.9.23 Mhp. 1.9.26 Ass. Ringkøbing. 15.11.26 Roslev. 3.3.27 Frčia. 28.4.29 Skive. Fagp.II 57.29. 29.4.34 Frčia. 15.3.35 Skærbæk. 1.6.36 Jbp.2 Frčia 1.6.42 Frčia. 1.7.43 Oass. Odense.
- Schwensen, J. H., f.26.2.93 i Palsgaard. T.1.6.20 som Telegrafbud. Fagp.103.26. 1.5.26 Mhp. 1.5.27 Ass. Kh.T. 1.1.43 Oass. Kh.Htg.
- Schäfler, M., Fru (f. Keilgaard), f.14.12.17 i Fodslette Sogn. P.&T.1.9.35 Fagp.I 59.38. 1.9.38 Mhp. 1.1.42 Ass. Roskilde. 1.5.43 Ass. Kh.
- Schønheyder, J. M., cand. phil., f.21.5.78 i Nykøbing Fl. T.28.2.98. 1.11.98 Mhp. Fagp.59.00. 1.7.03 Ass. Kh. 11.8.04 Nykøbing Fl. 1.8.17 Telegrafmester i 1.Indgstr. (Nykøbing Fl.). 19.4.32 Telegrafmester i 1.Indgstr. (Kh.).
- Seidel, H. H., f.18.1.25 i Haderslev. P.&T.1.9.43 Vojens.
- Selmer, A. C. N., f.16.1.86 i Frčia. P.15.8.03. Fagp. 60.07. 1.11.07 Mhp. 1.5.13 Ass. Holsted. 1.3.15 Kh. 1920 Tj. under C.I.S. 1.6.20 Tønder. 1.7.31 Oass. Tønder. 1.3.38 Postmester i Christiansfeld (6.Lkl.).
- Selmer, F. C., f.24.7.87 i Thisted. P.10.9.03. Fagp.64.06. 1.5.07 Mhp. 1.10.12 Ass. Struer. 1.4.15 Aalborg. 1.11.15 Aarhus. 1.5.16 Kh. 1.8.17 Slagelse. 1920 Tj. under C.I.S.
- 1.6.20 Sønderborg. 1.11.20 Slagelse. 1.7.31 Oass. Slagelse. 1.5.37 Ktr. Aalborg.
- Sennels, D., Frk., f.9.10.94 i Hobro. T.18.10.10. Fagp.83.13. 1.6.13 Mhp. 1.12.17—31.5.18 U.f.Nr. 1.10.19 Ass. Høbro.
- Sestoft, C. J. P. O., f.18.9.97 i Ødsted, Vejle. P.1.3.17. Fagp.I 93.20. 1.3.20 Mhp. 1.3.23 Ass. Ulfborg. 1.10.24 Vejen. Fagp.II 53.27. 1.11.—30.11.32, 18.3.—30.4.35 og 11.12.37—31.1.38 kst. Pm. i hhv. Vejen, Ølgod og Bramminge. 1.5.41 Oass. Odense.
- Sestoft, M., Fru, (f. Thomsen), f.18.3.01 i Sønderse. P. 1.3.37 Fagp.I 84.20. 1.3.20 Mhp. 1.3.23 Ass. Vejen. 1.2.42 Ass. Odense.
- Sick, J. L., f.9.8.86 i Frčia. T.16.9.01. 1.2.03 Mhp. Fagp.77.06. 1.6.06 Ass. Frčia T. 1.8.21 Ktr.II Nakskov. 1.5.26 Ktr.I Nykøbing Fl. 1.5.42 Stationsleder Telegrafafd. Nykøbing Fl.
- Sillasen, M., Fru, (f. Madsen), f.4.9.01 i Lydum. T.1.12.19. Fagp.85.22. 1.12.22 Mhp. 1.12.25 Ass. Esbjerg. 1.5.28 Tønder. 1.9.28 Esbjerg. 1.6.—31.8.34 U.f.Nr. Ass. Esbjerg.
- Simon, S. F., Frk., f.8.10.98 i Aalborg. T.1.9.16. Fagp. 67.17. 1.6.17 Mhp. 1.9.22 Ass. Kh.T. 1.4.24 Aalborg. Postfagp.34.31. 26.4.36 Ass. Kh.Rtf.
- Simonsen, C., f.21.4.20 i Møgentønder. P.&T.1.9.37 Toftlund. 1.2.39 Tønder. Fagp.I 66.40. 28.4.40 Nykøbing Fl. 1.9.40 Mhp. Nykøbing Fl. 1.5.42 Køge. 1.6.43 Mhp. Store-Heddinge.
- Simonsen, E., Fru, (f. Harder), f.7.7.94 i Randers. T.1.11.10. Fagp.75.13. 1.6.13 Mhp. 1.8.19 Ass. Randers.
- Simonsen, E., Frk., f.6.8.12 i Ringkøbing. P.&T.1.9.31. Fagp.I 83.34. 1.9.34 Mhp. 1.9.37 Ass. Kh. Fagp.II 57.40. 1.2.41 Ass. Gdir. (3.Tekn.Kt.).
- Simonsen, E. M., Frk., f.3.5.98 i Højrup. T.9.9.14. Fagp. 80.16. 1.8.16 Mhp. 1.10.20 Ass. Svendborg. 1.11.25 Ass. Kh.Htg.
- Simonsen, H., Frk., f.3.7.91 i Vejle. T.1.9.10. Fagp.75.11. 1.6.11 Mhp. 1.8.16 Ass. Vejle. 1.5.32 Kh..Rtf. 1.4.43 Oass. Kh.Rtf.
- Simonsen, O. K., Frk., f.21.6.23 i Falling. P.&T.1.9.42 Skern.
- Simonsen, S. S., f.14.10.10 (7 Lk). P.&T.1.9.36. Fagp.I 83.39. 1.9.39 Mhp. 1940 Radiocertifikat af I.Kl. 1.11.43 Ass. Thisted.
- Sindal, K. A., Fru, (f. Larsen), f.26.9.92 i Odense. P.1.4.11. Fagp.52.14. 1.3.16 Mhp. 1.7.19 Ass. Kh. 1.9.28 Ass. Girokt.
- Skaaning, E. L., f.27.4.15 i Esbjerg. P.&T.1.9.31. Fagp.I 70.34. 1.9.34. Mhp. 1.5.39 Ass. Kh. Fagp.II 49.42. Ass. Kh.K.
- Skaar, G., f.4.9.14 i Kh. P.&T.1.7.30 som Cyklebud Kh. 1.10.35 Reservepostbud Kh. 1.6.38 Postbud Kh. Postbud-fagp.51.42. 1.3.43 Overpakmester Kh. 1.9.43 Elevuddannelse Hillerød.
- Skaarup, G., f.4.11.98 i Thisted. P.1.10.15. Fagp.I 83.19. 1.10.19 Mhp. 1.10.21 Ass. Frjerritslev. Fagp.II 41.26. 1.10.33 Viborg. 1.11.39 Oass. Middelfart.
- Skaarup, K. H., f.5.10.92 i Sennels, Thisted. P.15.9.08. Fagp.55.12. 1.5.12 Mhp. 1.11.17 Ass. Hurup. 1.4.20 Thisted. 1.5.37 Oass. Thisted.
- Skak, B. L., Fru, (f. Josephsen), f.8.9.96 i Randers. T. 4.1.15. Fagp.III.18. 1.10.18 Mhp. 1.10.21 Ass. Aarhus T.
- Skancke, P. H., Fru, (f. Nutzhorn), f.1.3.97 i Roskilde. T.7.4.14. Fagp.81.16. 1.8.16 Mhp. 1.5.20 Ass. Kh.Rtf.
- Skibbyholm, E. J. C., Frk., f.27.9.01 i Kh. P.1.5.19 som Kontorist. 1.1.24 Elev. Fagp.I 83.25. 1.4.25 Mhp. 1.4.28 Ass. Maribo. 1.11.28 Kh. 1.4.40 Ass. Girokt.
- Skibbyholm, K. S., kgl. Translater i Fransk, f.18.10.99 i Kh. P.1.10.15. Fagp.I 92.19. 1.10.19 Mhp. 1.10.21 Ass. Kh. 1.5.—31.10.24 U.f.Nr. Fagp.II 57.30. 1.5.31 Gdir. 1.5.37 Kh. 1.9.39 Oass. Kh.Ø.
- Skov, H. F., f.12.3.21 i Marstal. P.&T.1.9.37 Marstal. 1.2.39 Faaborg. Fagp.I 91.40. 28.4.40 Kh. 1.9.40 Mhp. Kh. 1.11.42 Mhp. Aarhus.
- Skovgaard, B. C., f.11.5.04 i Frčia. T.16.8.20. Fagp.74.23. 1.9.23 Mhp. 1.9.26 Ass. Frčia T. 1.10.27 3.Indgstr. (Aabenraa). 1.7.28 Aabenraa. 1.12.28 Frčia T. 1.5.31 Aarhus T. 1.5.32 Ass. Kh.T.
- Skovgaard, D., Fru, (f. Haugelund), f.23.5.98 i Hou. T. 1.4.16. Fagp.95.16. 1.1.17 Mhp. 1.4.22 Ass. Odense T. 1.8.23 Ass. Kh.Rtf.
- Skovgaard, V. A., f.2.5.18 i Jungshoved Sogn. P.&T.1.9.35. Fagp.I 93.38. 1.9.38 Mhp. 1940 Forstærkerkursus. 1.6.42 Ass. Radiofonitj.

- Skovsted, H. R., Civilingeniør, f.9.9.03 i Ejby. P.&T.1.7.34 som Ingeniør Telegrafab. 1.12.37 Kabelingstj. 1.2.40 Telegrafing.II Gdir. 1.4.43 Telegrafing.II Kabelingeniørtj.
- Silvsgaard, P., R*, Ridder af I. Klasse af den svenske Vasaorden, Formand for Postvæsenets Begravelseskasse af 1. Januar 1888, f.14.7.84 i Bramminge. P.18.7.99. 1.6.03 Mhp. 1.5.08 Ass. Jbp.2 Frclia. 1.3.—30.4.17 kst. Pm. Tarm. 1.8.20 kst. og 1.5.21 Ktr.I Jbp.2 Aalborg. 1.2.25 Jbp.2 Frclia. 1.6.26 Jbp.1 Kbh. 1.7.31 Overkontrolør Jbp.2 Frclia. 1.1.32 Jbp.1 Kh. 1.3.39 Jernbanepostmester Jbp.1 Kh. (4.Lkl.).
- Smith, H. P. G., f.16.8.87 i Klampenborg. P.30.7.04. Fagp. 73.07. 1.11.07 Mhp. 1.7.12 Ass. Korsør. 1.10.17 Frhavn. 1.10.26 Kh. 1.8.35 Postmester i Klampenborg (6. Lkl.).
- Smith, S. C. G., f.13.8.81 i Vejle. P.16.7.98. 1.9.02 Mhp. 1.11.07 Ass. Kh. 1.3.08 Jbp.1 Kh. 1.5.26 Ktr.II Kh. 1.5.34 Postmester i Helsingø. 1.5.41 Postmester ved Indlevringspkt.16 (5.Lkl.).
- Sommer, E. A., f.25.5.24 i Rønne. P.&T.1.9.40 Gudhjem. 1.2.42 Rønne. Fagp.I 86.43. 25.4.43 Kh. 1.9.43 Mhp. Kh.
- Sommer Jensen, N. T., se: Jensen, N. T. Sommer.
- Sonne, E. A., f.21.3.03 i Rønne. P.&T.1.1.35 som Tegner. 1.5.37 Konstruktor II P.&T.s Værksteder.
- Sonne-Hansen, K. M., Frk., f.29.10.88 i Ibsker. T.15.10.07. Fagp.86^{II}/12.09. 1.5.09 Mhp. 1.6.—31.12.12 U.f.Nr. 1.11.13 Ass. Kh.Htg.
- Sortsø, N. G., f.25.9.97 i Gunslevmagle. T.1.8.20 som Telegrafbud. 1.10.23 Elevudd. Fagp.85.26. 1.5.26 Mhp. 1.5.27 Ass. Kh.T. Postfagp.34.29. 1.5.31 Kh. Fagp.II 47.35. 1.5.36 Jbp.1 Kh. 1.5.39 Kh. 1.7.39 Oass. Kh. 1.2.—28.2.41 kst. Pm. Glostrup. Oass. Kh.Gl.
- Spelling, P. M., Fru, (f. Nørgaard), f.11.12.96 i Aarhus. T.1.10.14. Fagp.82.15. 1.6.15 Mhp. 1.10.20 Ass. Kh.T. 1.9.22 Odense T. 1.5.25 Kh.T. 1.1.29 Ass. Aarhus T.
- Spørring, J. C., Fru (f. Christensen), f.21.12.83 i Ærøskøbing. T.4.9.00. 1.12.02 Mhp. Fagp.87.06. 1.6.06 Ass. Frhavn. 1.11.19 Thisted. 1.5.—31.10.21 U.f.Nr. Ass. Thisted.
- Spørring, V. H., R*, f.14.2.78 paa Læssø. P.5.9.93. 1.9.02 Mhp. 1.6.04 Ass. Frhavn. 1.6.19 Ktr.III og 1.10.19 Ktr.II Thisted. 1.7.—31.8.23 kst. Pm. Thisted. 1.5.25 Ktr.II Thisted. 1.9.35 Postmester i Skern (5.Lkl.).
- Spåth, A. v., cand. jur., R*, Ridder af I.Kl. af den svenske Vasaorden, Medlem af Bestyrelsen for Dansk Post- og Telegrafmuseum (Kasserer), f.10.6.80 i Viborg. 1.4.07 kst. og 1.9.07 Ass. Gdir. Fagp.75.09. 1.10.19 Sekretær Gdir. 1.7.20 Fuldmægtig Gdir. 1.11.31 Ekspeditionsskretær (Kasserer i Gdir. og Sekretær hos Generaldirektøren).
- Staaek, H. H., Kaptajn, f.27.10.84 i Trustrup. P.15.8.99. Fagp.81.03. 1.6.04 Mhp. 1.6.07 Ass. Revisionen. 1.10.16 Gdir. 1.4.20 Fuldmægtig Gdir. 1.7. kst. og 1.11.31 Overrevisor Gdir.(Girokt.).
- Staal, V. H., f.28.1.96 i Faaborg. T.2.1.14. Fagp.88.14. 1.10.14 Mhp. 1.1.20 Ass. Frclia T. 1.11.29—16.4.30 Tj. paa St. Nords Station i Newcastle. 1.7.37 Oass. Frclia T.
- Stahl, V., f.5.12.92 i Kh. T.10.12.08. Fagp.100.11. 1.6.11 Mhp. 1.1.18 Ass. Kh.T. 1.7.31 Oass. Kh.Htg. 1.5.42 Ktr. Kh.Htg.
- Steen, E. A. L., Frk., f.2.4.96 i Esbjerg. T.2.1.14. Fagp. 61.14. 1.10.14 Mhp. 1.1.20 Ass. Esbjerg.
- Steen-Andersen, K. T., Civilingeniør, f.30.11.07 paa Frberg. P.&T.1.12.38 som Ingeniør Radioingstj.
- Steenborg, K. M., Løjtnant, f.12.4.97 i Kh. P.1.10.13. Fagp. 69.16. 1.3.19 Mhp. 1.10.19 Ass. Nyborg. 1.11.23 Frhavn. Fagp.II 52.28. 26.4.29 Kh. 2.10.29. Girokt. 1.2.43 Ass. Kh.
- Steenen, K., f.28.2.02 i Frclia. T.1.5.19. Fagp.113.21. 1922 Radiocertifikat af I.Kl. 1.5.22 Mhp. 1.5.25 Ass. Frclia T. 1.4.28 Kh.T. 1930 Kursus i Stationsteknik ved St.Nord. Postfagp.59.30. Tildelt Joseph Michaelsens Minde-medaille. Fagp.II 59.34. 1934 Kursus i Overdragning ved St.Nord. 1.5.37 Oass. Kh.Htg. 1.7.43 Ktr. Rønne.
- Steensen, O., f.31.5.96 i Frclia. T.1.9.12. Fagp.90.13. 1.6.13 Mhp. 1.10.19 Ass. Odense T. 1.1.20 Frclia T. 1924 Elektrikerkursus samt Kursus i teknisk Stationstjeneste ved St.Nord. 1.9.34 Kh.T. 1.5.36 Oass. Kh.T. 1937 Forstærkerkursus. Oass. Kh.Htg.
- Steensen, S., f.9.9.91 i Frclia. P.15.9.08. Fagp.71.12. 1.5.12 Mhp. 1.10.16 Ass. Frclia. 1.6.19 Nykøbing Fl. 1.8.26 Jbp.2 Frclia. 1.8.32 Frclia. 1.6.33 Oass. Frclia. 1.10.40 Ktr. Svendborg.
- Steffensen, J. F. J., Civilingeniør, f.24.5.07 i Kh. P.&T. 1.2.36 som Ingeniør Radioingstj. 1.5.37 Radiofonitj. 1.5.41 Telegrafing.II Radiofonitj.
- Steffensen, L. M. L., f.29.6.00 i Aarhus. T.1.12.19. Fagp. 67.22. 1.12.22 Mhp. 1.12.25 Ass. Kh.T.
- Steffensen, L. O., f.28.12.91 i Bogense. P.15.9.08. Fagp. 75.12. 1.5.12 Mhp. 1.1.17 Ass. Bogense. 1.10.17 Odense. 1.9.20 Frclia. 1.5.21 Kh. Fagp.II 56.22. 1.2.26 Op.m.s Kt. 1931 Sommerposteksp. Espergerde. 1.7.31 Oass. Kh. 1.5.37 Ktr. Kh. 1.11.41 Overkontrolør Kh.N.
- Steffensen, P., f.27.2.99 i Hyrup. P.1.9.20. Fagp.I 73.23. 1.9.23 Mhp. 1.9.26 Ass. Lemvig. 1.5.31 Løgumkloster. 25.4.35 Ass. Lemvig.
- Steiner, E., Frk., f.11.9.93 i Smidstrup. P.1.10.10. Fagp. 85.14. 1.5.14 Mhp. 1.10.18 Ass. Kh. 1.10.43 Oass. Kh.20.
- Steinss, S. W., f.29.11.90 i Holstebro. P.1.8.06. Fagp.56.10. 1.5.10 Mhp. 1.12.15 Ass. Randers. 1.5.16 Viborg. 1920 Tj. under C.I.S. 1.6.20 Toftlund. 26.8.—30.9.20 kst. Pm. Toftlund. 1.5.27 Viborg. 1.7.31 Oass. Esbjerg. 1.7.37 Ktr. Frclia.
- Stensig, S. H., f.26.5.13 i Ejlskov. P.&T.1.9.31. Fagp.I 75.34. 1.9.34 Mhp. 1.9.37 Ass. Kh. Fagp.II 54.41. 1.5.14. Ass. Gdir. (2.Ekspkt.).
- Stenstrøm, E. F., f.17.9.22 i Fredsted, Starup. P.&T.1.9.40 Vejen. 1.2.42 Kolding. Fagp.I 62.43. 25.4.43 Kh. 1.9.43 Mhp. Soldat. 12.10.43 Mhp. Kh.
- Stentoft, P. B., f.5.8.22 i Horsens. P.&T.1.9.39 Brædstrup. 1.2.41 Horsens. Fagp.I 81.42. 1.5.42 Kh. 1.9.42 Mhp. Kh.
- Stevn, C. E., f.24.4.96 i Hadsund. P.1.10.13. Fagp.73.16. 1.3.19 Mhp. 1.10.19 Ass. Aalborg. 1.1.20 Havndal. 1.7.—31.8.22 kst. Pm. Havndal. 1.4.24 Kh. Fagp.II 48.24. 1.5.30 Jbp.1 Kh. 1.5.36 Kh. 1.5.38 Oass. Kh.F.
- Stevnhoved, E., Frk., f.30.5.26 i Svenstrup. P.&T.1.9.43 Hundedsted.
- Stevns, R. L. E., Fru, (f. Hauschildt), f.27.7.00 i Frhavn. T.1.2.17. Fagp.81.17. 1.11.17 Mhp. 1.6.19—31.7.20 U.f.Nr. 1.2.24 Ass. Kh.Htg.
- Stokholm, J., R*, f.28.10.84 i Vandborg, Lemvig. P. 10.7.02. Fagp.73.05. 1.5.06 Mhp. 1.5.10 Ass. Nykøbing Fl. 1924 Sommerposteksp. Espergerde. 1.3.—31.3.27 kst. Pm. Karby. 1.11.27 Ktr.II Aarhus. 1.3.30 Ktr.I Aarhus. 1.7.31 Overkontrolør Aarhus. 1.10.36 Postmester i Horsens (3.Lkl.).
- Stokholm, K. H., Fru, (f. Huusom), f.18.9.98 i Vamdrup. T.1.4.16. Fagp.94.16. 1.1.17 Mhp. 1.4.22 Ass. Svendborg. Postfagp.45.29. Ass. Svendborg.
- Stope, A. E., f.23.12.88 i Halbau, Schlesien. P.1.3.05. Fagp. 94.08. 1.5.08 Mhp. 1.1.14. Ass. Kalundborg. 1.5.14 Odense. 1.7.31 Oass. Odense.
- Strand, V. S., Fru, (f. Petersen), f.5.3.02 i Vejle. T.1.12.19. Fagp.98.22. 1.12.22 Mhp. 1.12.25 Ass. Tønder. 1.5.32 Kolding. 1.8.42 Ass. Esbjerg.
- Strauss, H. O., f.16.4.26 i Aarestrup. P.&T.1.9.43 Skørping. Stridsland, G. D., f.1.12.19 i Roskilde. P.&T.1.9.36. Fagp.I 83.39. 1.9.39 Mhp. 1.12.43 Ass. Kh.T.
- Struve, A. E., f.14.9.12 i Kh. P.&T.1.9.31. Fagp.I 81.34. 1.9.34 Mhp. 1.9.37 Ass. Kh. Fagp.II 59.41. 1.12.41 Ass. Gdir.(Boghtk.).
- Struve, C. V. T., f.16.3.14 i Kh. P.&T.1.9.32. Fagp.I 88.35. 1.9.35 Mhp. 1937 Forstærkerkursus. 1.9.38 Ass. Kabelingstj. Fagp.II 66.42. 1.6.42 Gdir. (2.Tekn.Kt.).
- Stuhr, V. F., f.22.5.94 i Viborg. T.12.8.10. Fagp.78.13. 1.6.13 Mhp. 1.6.19 Ass. Kh.T. 1.11.20. Lyngby Radio. 15.4.23 Kh.T. 1924 Radiocertifikat af I.Kl. 1.2.25—31.1.26 U.f.Nr. (Radiotelegrafist). 1.10.30 Ktr.II Blaavand Radio. 1934 Forstærkerkursus. 1.4.38 Telegrafbestyrer ved Blaavand Radio (6.Lkl.). 1.7.43 Midlertidig fg. Kontrolør Lyngby Radio (e.Ans.).
- Stylsvig, V., f.17.8.91 i Nykøbing Fl. P.15.9.08. Fagp.67.12. 1.8.12 Mhp. 1.9.16 Ass. Rønde. 1.10.17 Aalborg. 1.5.18 Aarhus. 16.5.20 Lemvig. 1.8.—31.8.27 kst. Pm. Lemvig. 1.12.33 Oass. Hjørring.
- Stæhr, O. T., f.10.11.20 i Kh. P.&T.1.9.37 Vordingborg. 1.2.39 Hillerød, Fagp.I 61.40. 28.4.40 Kh. 1.9.40 Mhp. Kh.Ba.
- Stæhr-Larsen, J., f.2.10.90 i Dorf, Flauenskjold. P.15.9.08. Fagp.43.12. 1.5.12 Mhp. 1.11.15 Ass. Drilund. 1.5.21 Skanderborg. 1.5.37 Oass. Horsens.
- Støvring, M. C., Frk., f.26.2.26 i Borup Sogn. P.&T.1.9.43 Hadsund.

- Suadicani, P. V., Løjtnant, f.24.1.84 i Bedsted. P.11.7.99. 1.7.03 Mhp. 1.3.09 Ass. Nyborg. 1.5.11 Odense. 1.6.13 Svendborg. 29.4.17 Nyborg. 1.4.24 Ktr.II Herning. 1.3.26 Viborg. 1.7.31 Ktr. Viborg. 15.1.—31.5.35 og 28.12.35—31.1.36 kst. Pm. Viborg. 1.10.37 Postmester i Ribe. 1.10.42 Postmester i Varde (4.Lkl.).
- Suadicani, V. E., f.14.6.82 i Bedsted. P.1.10.97. 1.9.02 Mhp. 1.5.07 Ass. Skive. 1.5.09 Odense. 1.7.24 Ktr.II Odense. 1.7.31 Ktr. Odense. 1.8.40 Post- og Telegrafkasserer Odense.
- Sund, J. J., fhv. Formand for Dansk Telegraføring og for Dansk Post- og Telegraføring, fhv. Redaktør af Dansk Post- og Telegraf Tidende, f.6.10.91 i Skive. T.2.8.07. Fagp.81⁵/12.10. 1.5.10 Mhp. 1.8.10—31.1.12 og 1.8.12—31.5.13 U.f.Nr. (Radiotelegrafst). 1911 Radiocer- tifikat af I.Kl. 1913 Kursus i Overdragning. 1.11.16 Ass. Kh.T. 1.10.19 Ringkøbing. 1924 Elektrikerkursus ved St.Nord. 1.10.25 Kh.T. 1928 Kursus for Stationsteknik- nere ved St.Nord. 18.6.28 1.ingdstr. (Kh). 2.4.29 Kh.T. 1.1.30 kst. og 1.4.30 Ktr.I Kh.T. 1.11.38 Postmester i Stege (4.Lkl.).
- Svane, A. E. L., Frk., f.21.4.00 i Aarhus. T.8.1.18. Fagp. 102.20. 1.2.21 Mhp. 1.2.24 Ass. Frčia T. 1.6.29 Frčia. Post- fagp.39.30. 1.5.31 Aalborg. 30.4.33 Ass. Helsingør.
- Svane, E., f.18.9.23 i Odense. P.&T.1.9.40 Otterup. 1.2.42 Varde. Fagp.I 74.43. 25.4.43 Kh. 1.9.43 Mhp. Kh.
- Svane, G., f.23.3.94 i Odense. P.1.4.11. Fagp.86.14. 1.5.14 Mhp. 1.4.19 Ass. Kh. Fagp.II 49.21. 1.5.25 Girokt. 1.4.30 Kh. 1.4.35 Oass. Kh. 28.12.36—28.2.37 kst. Pm. Glostrup. 1.4.43 Ktr. Kh.Omk.
- Svensden, A. S. S., f.14.1.93 i Kh. P.15.9.08. Fagp.89.12. 1.5.12 Mhp. 1.2.18 Ass. Kh. Fagp.II 58.25. 1.7.31 Oass. Kh. 1.6.40 Ktr. Kh.Opl.
- Svensden, E. K., f.11.3.12 i Gilleleje. P.&T.16.11.36 som Hjelpebetegner. 1.5.39 Hjelpekonstruktør. 1.8.39 Kon- struktør III. 1.Ingeniørstr.
- Svensden, G. E., Frk., cand. phil., f.26.11.95 i Tillitse. P.1.10.14. Fagp.I 93.17. 1.5.19 Mhp. 1.10.20 Ass. Slagelse. 1.1.23 Ass. Kh.V.
- Svensden, J. L., f.5.2.18 i Skanderborg. P.&T.1.9.35. Fagp.I 75.38. 1.9.38 Mhp. 1940 Forstærkerkursus. 1.3.42 Ass. Skive.
- Svensden, N. R., f.5.11.04 i Kh. P.&T.1.5.37 som Aspirant i Tegnerstilling. 1.5.39 Tegner Gdir. 1.5.40 Konstruk- tør III Gdir. 1.4.43 Konstruktør II Gdir. (3.Tekn.Kt.).
- Svensden, B. L., f.16.9.83 i Kh. P.15.8.00. Fagp.52.04. 1.5.06 Mhp. 1.8.09 Ass. Jbp.2 Aarhus. 1.5.10 Holsted. 1.5.12 Kolding. 1.5.13 Ass. Kh.3.
- Svensden, S. R., f.5.6.20 i Bjerringbro. P.&T.1.9.38 Rud- købing. 1.2.40 Vejle. Fagp.I 70.41. 1.9.41 Mhp. Soldat. 31.10.42 Mhp. Tønder.
- Svensen, S. T., f.13.9.25 i Vaarst. P.&T.1.9.43 Terndrup.
- Svennevig, A. S., f.20.4.85 i Hallund, Brønderslev. P.1.1.03. Fagp.58.06. 1.11.07 Mhp. 1.5.12 Ass. Frčia. 1.10.18 Jbp.2 Frčia. 1.6.23 Lyngby. 1.11.26 Kh. 1.7.31 Oass. Herning. 1.12.38 Postmester i Tarm (6.Lkl.).
- Svenningsen, K., Civilingeniør, f.8.2.98 i Holme. T.1.11.15. Fagp.68.16. 1.8.16 Mhp. 1.3.—31.5.21 og 1.9.21—30.6.22 U.f.Nr. 1.12.22 Ass. Kh.T. 1.9.26 Ingeniørass. Radioingtj. 1.1.31 Skamlebæk Radio. 1.7.31 Telegrafingeniør II Skamlebæk Radio. 1.4.39 Telegrafingeniør II Radio- ingtj.
- Svenstrup, P., f.25.2.18 i V.Tørslev. P.&T.1.9.36. Fagp.I 71.39. 1.9.39 Mhp. 1.9.42 Ass. Kh.
- Svinkløv, G. S., Fru (f. Jensen), f.15.10.97 i Nykøbing M. T.8.1.15. Fagp.104.18. 1.6.18 Mhp. 1.6.21 Ass. Aarhus T. 1.10.43 U.f.Nr.
- Søltøft, J. L., f.22.9.24 i Kh. P.&T.1.9.42 Brørup.
- Sønderbek, J. P., f.5.5.18 i Holstebro. P.&T.1.9.34. Fagp.I 76.37. 1.9.37 Mhp. 1.6.42 Ass. Haderslev.
- Sønderbo, C. N. S., f.14.8.85 i Aarhus. P.1.12.02. Fagp.76.06. 1.5.07 Mhp. 1.5.11 Ass. Struer. 1.5.12 Odense. 1.5.13 Kh. 1.5.16 Middeifart. 1.5.23 Aalborg. 1.8.29 Ktr.II Randers. 1.5.31 Aalborg. 1.7.31 Ktr. Aalborg. 1.10.36 Postmester i Aabybro (5.Lkl.).
- Søndergaard, A., f.12.7.93 i Holstebro. P.1.3.10. Fagp.56.13. 1.5.13 Mhp. 1.8.18 Ass. Herning. 1.10.18 Struer. 1.4.22 Vamdrup. 1.5.32 Odense. 1.11.—30.11.38 kst. Pm. Tarm. 1939 Sommerposteksp. Løkken. 1.2.43 Postmester i Fuglebjerg (7.Lkl.).
- Søndergaard, A. M. L., f.17.1.86 i Lyngs. P.15.12.04. Fagp. 93.08. 1.5.08 Mhp. 1.5.12 Ass. Langaa. 1.10.—31.10.16 kst. Pm. Langaa. 1.10.18 Jbp.2 Frčia. 1.5.21 Jbp.2 Aalborg. 1.7.28 Aalborg. 1.5.30 Ktr.II Aarhus. 1.4.32 Ktr. Jbp.2 Frčia. 1.9.39 Overkontrol Jbp.2 Frčia. 1.10.42 Post- mester i Nykøbing M. (4.Lkl.).
- Søndergaard, J. G., f.11.1.22 i Thorup. P.&T.1.9.38 Hurup. 1.2.40 Lemvig. Fagp.I 107(Udm.).41. Tildelt Joseph Mi- chaelssens Mindemedaille. 27.4.41 Kh. 1.9.41 Mhp. Kh. 1.5.43 Mhp. Thisted.
- Søndergaard, L., Fru (f. Erichsen), f.19.3.03 i Frčia. T.16.8.19. Fagp.100.21. 1.9.22 Mhp. 1.9.25 Ass. Frčia T. 1.9.26 Nykøbing Lf. 19.9.27 Haderslev. 1.5.31 Ass. Kh.Rtf.
- Søndergaard, L. T., f.10.9.85 i Vestervig. P.1.5.02. Fagp. 67.05. 1.8.06 Mhp. 1.11.10 Ass. Rønne. 28.4.18 Kh. 1.9.—31.10.27, 1.12.27—31.3.28 og 1.8.—31.8.29 kst. Pm. hhv. paa Læssø, i Troense og ved Kh.9. 1.2.30 Ktr.II Kh. 20.5.40 Ktr.II Girokt.
- Søndergaard, P. E. L., f.4.6.19 i Kh. P.&T.1.9.36. Fagp.I 87.39. 1.9.39 Mhp. 1.7.43 Ass. Kh.
- Søndergaard, P. M., Frk., f.13.8.95 i Aalborg. T.2.1.14. Fagp.90.14. 1.10.14 Mhp. 1.2.16—31.12.17 U.f.Nr. 1.3.21 Ass. Frčia T. 1.2.43 Ass. Aalborg.
- Sørensen, A., f.27.2.12 i Aarhus. P.&T.1.9.31. Fagp.I 82.34. 1.9.34 Mhp. 1.9.37 Ass. Kh. Fagp.II 56.39. 1.4.40 Ass. Gdir. 1.4.42 Frčia. 1.6.42 Ass. Jbp.2 Frčia.
- Sørensen, A. E. I., Frk., f.20.1.00 i Aalborg. T.2.2.17. Fagp. 102.17. 1.11.17 Mhp. 1.3.23 Ass. Aalborg. Postfagp.48.30. Fagp.II 45.34. 1.6.42 Oass. Aalborg.
- Sørensen, A. L., f.10.8.08 i Fakse. P.1.9.24. Fagp.I 61.27. 1.9.27 Mhp. 1.9.30 Ass. Maribo. 1.5.31 Kh. 30.4.33 Hors- lunde. 26.4.36 Kolding. 1.3.38 Ass. Graasten.
- Sørensen, A. M., Fru (f. Jensen), f.19.12.00 i Kh. P.1.9.18. Fagp.I 70.21. 1.9.21 Mhp. 1.9.24 Ass. Stubbekøbing. 1.2.25 Kh. 1.6.26 Stubbekøbing. 24.12.32—23.5.33 og 18.12.37 —17.5.38 U.f.Nr. 18.5.38 Ass. Kh.Vby.
- Sørensen, A. N. D., Frk., f.8.3.01 i Aarhus. T.1.9.18. Fagp. 101.19. 1.5.19 Mhp. 1.9.24 Ass. Aarhus T.
- Sørensen, A. V., cand. jur., f.24.8.13 i Ølst. P.&T.1.9.31. Fagp.I 83.34. 1.9.34 Mhp. 1.9.37 Ass. Girokt. 1.8.41—30.6.42 U.f.Nr. 1.7.42 Kh. 1.11.43 Ass. Gdir.(3.Ekspkt.).
- Sørensen, B. J., f.24.12.13 i Ringsted. P.&T.1.9.31. Fagp.I 77.34. 1.9.34 Mhp. 1.1.36 Ass. Kh.20.
- Sørensen, B. W., f.19.10.24 i Kbh. P.&T.1.9.42 Hedehusene.
- Sørensen, C., f.10.9.93 i Faaborg. T.1.9.10. 1.6.—31.7.11 Ude af Tgrafv. Fagp.69.12. 1.6.12 Mhp. 1.10.18 Ass. Kh.T. 1.1.20 Ass. Frčia T. 1.11.29—16.4.30 Tj. paa St.Nords Station i Newcastle. 1933 Kursus i Stationsteknik ved St.Nord. 1.10.34 Oass. Frčia T. 1.5.38 Ktr. Frčia T.
- Sørensen, E., f.19.10.98 i Skanderborg. P.1.3.17. Fagp.I 76.20. 1.3.20 Mhp. 1.3.23 Ass. Sindal. Fagp.II 47.28. 1.8.30 Aal- borg. 29.4.—30.6.31 kst. Pm. Asaa. 1.11.40 Oass. Silke- borg.
- Sørensen, E. C., Fru (f. Hansen), f.23.9.01 i Kh. T.1.9.18. Fagp.88.19. 1.5.19 Mhp. 1.9.24 Ass. Kh.T. 1.7.27 Kh. Post- fagp.43.30. Ass. Kh.Søb.
- Sørensen, E. J., f.14.8.94 i Kh. P.1.10.13. Fagp.88.16. 1.10.18 Mhp. 1.10.19 Ass. Kh. 1920 Tj. under C.I.S. 1.6.20 Bred- bro. 1.8.20—28.2.21 kst. Pm. Bredbro. 17.4.21 Sønder- borg. 1.10.22 Kh. Fagp.II 49.24. 1935 Sommerposteksp. Espergærde. 1.11.37 Oass. Kh.S.
- Sørensen, E. K., f.7.6.97 i Silkeborg. P.1.10.14. Fagp.I 65.17. 1.10.19 Mhp. 1.10.20 Ass. Brødstrup. 17.5.21 Kh. 1.5.24 Sønderborg. Fagp.II 54.28. 1.2.31 Aalborg. 16.2.—31.3.32 kst. Pm. Hals. 1.5.33 Rønne. 1.12.35 Haderslev. 1.12.38 Oass. Hjørring.
- Sørensen, E. K. O., Frk., f.31.7.96 i Aalborg. T.31.8.12. Fagp.78.15. 1.6.15 Mhp. 1.11.19 Ass. Aalborg. 1.4.24 Kh.Rtf. 1.4.43 Oass. Kh.Rtf.
- Sørensen, E. M. L. F., Fru (f. Madsen), f.26.8.94 i Frčia. T.1.9.13. Fagp.60.14. 1.6.14 Mhp. 1.9.19 Ass. Kh.T. 1.12.19—29.2.20 U.f.Nr. 1.3.20 Frčia T. 1.1.—30.4.21 U.f.Nr. Ass. Frčia T.
- Sørensen, F. H. C., f.20.6.92 i Nakskov. P.15.9.08. Fagp. 58.12. 1.5.12 Mhp. 1.7.17 Ass. Allinge. 1.7.24 Faaborg. 1.5.38 Postmester i Gudhjem (7.Lkl.).
- Sørensen, H. C., f.29.9.99 i Bohnerod. T.1.5.19. Fagp.77.21. 1.8.22 Mhp. 1.8.25 Ass. Odense T. Postfagp.32.30. 1932 Forstærkerkursus. Ass. Odense T.
- Sørensen, H. E., f.2.8.04 i Eskebjerg. P.1.9.20. 1.4.—31.10.21 Ude af Postv. Fagp.I 65.25. 1.4.25 Mhp. 1.4.28 Ass. Kh. 1.5.28 Sommersted. 1.11.37 Ass. Kh.36.

- Sørensen, H. G., Fru (f. Møller), f.5.2.02 i Aalborg. P.1.9.18. Fagp.I 77.21. 1.9.21 Mhp. 1.9.24 Ass. Søby. 26.4.25 Kh. 1.5.25 Roskilde. 1.10.25 Arden. 1.8.26 Aalborg. 1.11.28 Frhavn. 1.5.31 Ass. Aalborg.
- Sørensen, H. K., f.17.7.27 i Kølstrup Sogn. P.&T.1.9.43 Assens.
- Sørensen, H. M., f.7.7.21 i Glumsoe. P.&T.1.9.37 Sorø. 1.2.39 Ringsted. Fagp.I 74.40. 28.4.40 Køge. 1.9.40 Mhp. Køge. 1.5.42 Mhp. Kh.
- Sørensen, H. M. R., f.7.5.19 i Kolding. P.&T.1.9.35. Fagp.I 76.38. 1.9.38 Mhp. 1.12.43 Ass. Fakse.
- Sørensen, H. P., f.23.10.79 i Store-Heddinge. P.15.2.99. 1.11.02 Mhp. 1.5.08 Eksp. Varde. 1.5.10 Aarhus. 1.6.23 Ktr.II Kolding. 1.7.25 Aarhus. 1.7.31 Ktr. Aarhus. 1.5.34 Post- og Telegrafkasserer Vejle.
- Sørensen, I. E., Fru (f. Halmøe), f.4.10.99 i Nykøbing Fl. T.15.5.19. Fagp.81.21. 1.6.22 Mhp. 1.6.25 Ass. Nykøbing Fl. Postfagp.31.31. 1.9.35 Ass. Kh.T.
- Sørensen, J., f.30.10.92 i Torup. P.1.6.19 som Postbud. Postbudfagp.53.23. (Udm.). 1.1.26 Elevudd. Fagp.I 97.27. 1.4.27 Mhp. 1.4.28 Ass. Kh. Fagp.II 56.31. 1.2.38 Oass. Kh.S.
- Sørensen, J. B. M., Frk., cand. phil., f.16.8.96 i Silkeborg. T.1.9.16. Fagp.86.17. 1.6.17 Mhp. 1.9.22 Ass. Silkeborg. 1.1.24 Ass. Kh.Rtf.
- Sørensen, J. K., f.26.10.93 i Kh. P.1.4.11. Fagp.95.14. 1.5.14 Mhp. 1.11.18 Ass. Kh. Fagp.II 61.21. 1.5.25 Gdir. 1.12.27 Ass. Girokt.
- Sørensen, K. H., f.8.11.92 i Frcia. T.1.9.08. Fagp.85 $\frac{1}{2}$.10. 1.2.10 Mhp. 1.3.11—31.8.12 U.f.Nr. (Radiotelegrafst). 1.12.17 Ass. Kh.T. 16.4.18 Gdir. 1.8.26 Ktr.II Gdir. 1.7.27 Kh.T. 1.5.30 Ktr.I Kh.Htg. 1.4.42 Overkontrolør Kh.Htg.
- Sørensen, M., f.15.3.90 i Riis, Skanderborg. P.1.3.08. Fagp. 64.12. 1.5.12 Mhp. 1.5.15 Ass. Aakirkeby. 1.11.16 Helsingør. 27.4.19 Kh. 1.2.—28.2.35 kst. Pm. Kh.5. 1.4.39 Postmester ved Kh.Luthavn Pkt. (7.Lkl.).
- Sørensen, N. C., Frk., f.8.3.83 i Frhavn. T.31.8.00. 1.6.01 Mhp. Fagp.42.06. 1.4.06 Ass. Esbjerg. 1.9.06 Aarhus T. 1.5.21 Ass. Sønderborg.
- Sørensen, N. L., f.4.8.77 i Helstrup, Stevnstrup. P.1.8.96. 1.9.02 Mhp. 1.2.07 Ass. Skive. 1.8.07 Jbp.2 Frcia. 1.5.26 Jbp.1 Kh. 1.7.31 Oass. Jbp.1 Kh. 1.7.33 Ass. Kh.K.
- Sørensen, N. P., f.10.11.86 i Træden, Brædstrup. P.1.11.06. Fagp.62.11. 1.5.11 Mhp. 1.5.15 Ass. Brædstrup. 1920 Tj. under C.I.S. 1.6.20 Røde Kro. 1.4.25 Frcia. 1.8.25 Jbp.2 Frcia. 20.10.31 Grenaa. 1.5.36 Oass. Randers (Best. af Randers 1). 1.4.42 Postforvalter ved Posteksp. 1 i Randers (7.Lkl.).
- Sørensen, O., f.8.4.23 i Gangsted Sogn. P.&T.1.9.40 Skanderborg. 1.2.42 Frederikshavn. Fagp.I 99.43. 25.4.43 Kh. 1.9.43 Mhp. Kh.
- Sørensen, O. C. V., f.8.2.99 i Aarhus. T.1.12.19 som Ekstrategner. 1.5.29 Tegner. 1.4.39 Konstruktor II 1.Indstr. (Kh).
- Sørensen, O. F., f.11.7.24 i Esbjerg. P.&T.1.9.41 Bramminge. 1.1.43 Esbjerg.
- Sørensen, O. V., f.28.7.15 i Maarslet. P.&T.1.9.31. Fagp.I 66.34. 1.9.34 Mhp. 1.8.39 Ass. Ringkøbing. 1.5.41 Ass. Aalborg.
- Sørensen, P., f.14.1.87 i Laasby. P.1.2.03. Fagp.70.06. 1.5.07 Mhp. 1.5.12 Ass. Aalborg. 1.10.12 Aarhus. 1.3.15 Silkeborg. 8.6.—31.7.25 kst. Pm. Aalestrup. 1.2.30 Ktr.II Aabenraa. 1.5.31 Varde. 1.7.31 Ktr. Varde. 1.11.39 Postmester i Grenaa (5.Lkl.).
- Sørensen, P. E. K., f.3.8.08 i Randers. P.&T.1.12.33 som Postbud. Postbudfagp.51.36. 1.9.37 Elevudd. Fagp.I 72.39. 1.5.40 Ass. Aarhus. 1.6.42 Ass. Bogense.
- Sørensen, R., f.23.11.13 i Rønne. P.&T.1.9.31. Fagp.I 65.34. 1.9.34 Mhp. 1.12.37 Ass. Thorshavn.
- Sørensen, R. T., f.24.11.19 i Egerup. P.&T.1.19.37. Fagp.I 88.40. 1.9.40 Mhp. 1.12.43 Ass. Kh.
- Sørensen, S. C. J., f.9.1.87 i Frcia. P.1.10.03. Fagp.103.06. 1.5.07 Mhp. 1.2.12 Ass. Jbp.2 Frcia. 1.7.26 Ktr.I Jbp.2 Frcia. 1.2.32 Overkontrolør Jbp.2 Frcia. 1.9.39 Jernbanepostmester ved Jbp.2 Frcia (4.Lkl.).
- Sørensen, S. J., f.16.8.98 i Aarhus. P.1.10.14. Fagp.I 91.17. 1.5.19 Mhp. 1.10.20 Ass. Aarhus. Fagp.II 57.29. 15.1.—30.4.31 kst. Pm. Rønde. 1.12.37 Oass. 3.Indstr. (Aarhus). 1.1.40 Oass. Aarhus.
- Sørensen, T. M., f.10.9.14 i Selling. P.&T.1.9.31. Fagp.I 79.34. 1.9.34 Mhp. 1.10.38 Ass. Varde. Fagp.II 37.42 Ass. Varde.
- Sørensen, V. T., f.28.6.21 i Kolding. P.&T.1.9.37 Lunderskov. 1.2.39 Haderslev. Fagp.I 82.40. 28.4.40 Kh. 1.9.40 Mhp. Kh. 1.4.42 Mhp Næstved.
- Tang-Pedersen, H. E., f.7.4.00 i Vesterby. T.1.9.18. Fagp. 78.19. 1.9.19 Mhp. 1.9.24 Ass. Kh.T. 1.12.24 Ringkøbing. Postfagp.44.32. Fagp.II 39.35. 1939 Kursus i Kabelmaaling ved St.Nord. Ass. Ringkøbing.
- Tegder, B., f.3.1.13 i Kh. P.&T.1.9.31. Fagp.I 66.34. 1.9.34 Mhp. 1.9.37 Ass. Kh.Opl.
- Tegewaldt, P. A., f.7.3.77 i Smøl. 1.4.09 i tysk Posttj. 1910 Assistenteksamen. 1.4.11 Postass. (etatsmæssig). 1.4.15 Oberpostass. 1.3.20 Postsekretær. 20.5.20 overgaaet i dansk Posttj. som Ass. Aabenraa. 15.12.29 Ass. 2.Indstr.s Kt.(Aabenraa).
- Tellmann, J. K. M., R*, f.5.4.76 i Kh. T.28.4.91. 1.6.92 Mhp. 1.7.97 Ass. Aalborg. 1.5.01 Kh.T. 1.9.20 Ktr.II Kh.T. 1.4.24 Telegrafbestyrer ved Kh.Amagerbro. 1.7.27 fg. og 1.4.28 Postmester ved Indlevpkt.21 (6.Lkl.).
- Tellmann, T. N., f.6.10.21 i Hellevad. P.&T.1.9.38 Nordby Fane. 1.2.40 Varde. Fagp.I 80.41. 27.4.41 Kh. 1.9.41 Mhp. Kh. 2.11.42 Mhp. Soldat. 16.10.43 Mhp. Ribe.
- Terkeisen, E. K. S. H., f.28.5.93 i Rudkøbing. T.26.7.10. Fagp.72.13. 1.6.13 Mhp. 1.6.18 Ass. Rudkøbing. 1.1.20 Frcia T. 1.6.22 Kh.T. 1.12.24 Rudkøbing. 14.4.31 Kh.T. 1.4.36 Oass. Kh.Htg.
- Thaarslund, S., Civilingeniør, f. 27.4.07 i Rønne. P.&T. 8.10.35. 1.4.40 Ingeniør Kabelingtj. 1.8.42 Ingeniør 1.Indstr.
- Thayssen, A., cand. jur., f.22.2.85 i Sorø. P.1.9.10 som kst. Ass. 1.9.11 Ass. Gdir. Fagp.69.12. 1.10.19 Sekretær Gdir. 1.11.22 Fuldmægtig Gdir.(Revkt).
- Thayssen, E. K. C. C., Fru (f. Nielsen), f.3.4.90 i Frcia. T.23.5.08. Fagp.76 $\frac{1}{2}$.10. 1.2.10 Mhp. 1.6.11—30.4.16 Ude af Tgrafv. 1.5.16 Ekstramph. 1.5.18 Skriver. 1.9.19 Mhp. 1.9.22 Ass. Gdir.(Boghkt).
- Theill, L. E., Frk., f.16.12.91 i Stege. T.10.8.07. Fagp.65.10. 1.5.10 Mhp. 1.1.17 Ass. Kh.R.
- Theill, L. M., Frk., f.22.10.93 i Stege. T.10.3.11. Fagp.93.14. 1.6.14 Mhp. 1.11.18 Ass. Kh.T. 1.12.21 Ass. Gdir.(Revkt).
- Theisler, S. P. G., f.19.12.89 i Kh. P.5.3.07. Fagp.70.11. 1.5.11 Mhp. 1.5.15 Ass. Nykøbing S. 27.4.19 Kh. Fagp.II 49.21. 1.5.25 Jbp.1 Kh. 1931 Sommerposteksp. Vedbæk. 1.7.31 Oass. Kh. 1.7.38 Girokt. 1.6.37 Ktr. Girokt.
- Therkelsen, F. V., f.11.6.18 i Frcia. P.&T.1.9.36. Fagp.I 88.39. 1.9.39 Mhp. 1940 Forstærkerkursus. 1.9.42 Ass. (Soldat). 31.10.42 Ass. Nykøbing Fl.
- Thers-Jørgensen, E. M. H., cand. phil., f.27.1.87 i Kh. P.2.3.04. Fagp.82.07. 1.11.07 Mhp. 1.5.12 Ass. Kh. 1.4.20 Gdir. 1.9.28 Ktr.II Girokt. 1.7.34 Ktr. Girokt.
- Thinggaard, V. P. A., cand. jur., Sekretær i Tjenestetidsnævnet, f.3.11.96 paa Erberg. P.1.10.13. Fagp.102.16. Tildelt Joseph Michaelsens Mindemedaille. 1.5.18 Mhp. 1.10.19 Ass. Fredensborg. 10.9.21 Kh. Fagp.II 62.22. 1.5.25 Gdir. 1.7.31 Sekretær Gdir. 1.9.34 Fuldmægtig Gdir. 1.4.42 Ekspeditionssekretær Gdir. 1.9.—31.10.42 kst. Kontorchef. Ekspeditionssekretær Gdir.(1.Ekspkt.).
- Thjellesen, L. F., cand. phil., Løjtnant, Redaktør af Dansk Post- og Telegraf Tidende, f.8.3.00 i Ribe. T.1.1.18. Fagp.66.18. 1.10.18 Mhp. 1.1.24 Ass. Kh.T. 1935 Radio-certifikat af I.Kl. 1937 Forstærkerkursus. 1.4.43 Oass. Radioingtj.(Kh.).
- Thode, C. J., f.28.2.15 i Frhavn. P.&T.1.9.31. Fagp.I 79.34. 1.9.34 Mhp. 1938 Forstærkerkursus. 1.3.39 Ass. Nyborg. Fagp.II 54.41. Ass. Nyborg.
- Tholander, H. C., f.21.11.94 i Rønne. P.1.4.11. Fagp.97.14. 1.5.14 Mhp. 1.10.19 Ass. Rønne. 1.5.21 Aalborg. Fagp.II 59.23. 1.12.25 Jbp.2 Aalborg. 1.10.31 Aalborg. 1.10.33 Oass. Jbp.2 Frcia. 1.12.37 Randers. 1.5.41 Ktr. Aalborg. (Bestyrer af Aalborg 3). 1.4.42 Postforvalter ved Posteksp. 3 i Aalborg (5.Lkl.).
- Thomassen, J. R., f.17.4.24 i Østbirk. P.&T.1.9.40 Brædstrup. 1.2.42 Horsens. Fagp.I 68.43. 25.4.43 Kh. 1.9.43 Mhp. Kh.
- Thomassen, K. E., f.18.2.22 i Kh. P.&T.1.9.41 Kh. 1.1.43 Nykøbing S. 1.6.43 Stege.
- Thomsen, A. C. F., f.12.8.91 i Frcia. T.15.10.07. Fagp. 74 $\frac{1}{2}$.09. 1.5.09 Mhp. 1.9.16 Ass. Frcia T. 1.6.—31.8.27 Tj. under den islandske Telegrafadm. i Reykjavik. 1.11.29 —16.4.30 Tj. paa St.Nords Station i Newcastle. 1.7.31 Oass. Frcia T.

- Thomsen, A. S. de Fine, Frk., f.21.9.86 i Hjørring. T.14.10.07. Fagp.82¹/₁₀₀. 1.5.09 Mhp. 1.10.11 Ass. Aarhus T. 1.8.12—31.3.13 og 1.4.—30.6.14 U.f.Nr. 1.11.20 Ass. Kh.Htg.
- Thomsen, A. T., f.52.99 i Silkeborg. T.30.3.15. Fagp.81.19. 1.5.19 Mhp. 1.5.22 Ass. Kh.T. 17.2.29 Kh. Postfagp.53.29. 25.5.30 Næstved. Fagp.II 58.32. 1.1.—31.3.37 kst. Pm. Glumse. 1.11.39 Oass. Struer.
- Thomsen, B. T., Frk., f.14.7.96 i Varde. T.12.8.13. Fagp. 87.16. 1.8.16 Mhp. 1.11.19 Ass. Varde. 1.5.22 Kh.T. 1.6.25 Horsens. 1.7.27 Esbjerg. 25.4.35 Ass. Kh.T.
- Thomsen, C. T. J. E., f.24.1.76 i Esbjerg. P.1.8.92. 1.9.02 Ass. Marstal. 1.6.04 Jbp.1 Kh. 1.5.14 Kh. 1.3.—31.3.23 kst. Pm. Kh.23. 1.6. kst. og 1.9.23 Ktr.II Kh. 1.5.33 Postmester i Vedbæk (7.Lkl.).
- Thomsen, E. M., Fru (f. Buch), f.3.1.02 i Frčia. T.1.1.19. Fagp.98.19. 1.9.19 Mhp. 1.1.25 Ass. Frčia T. 25.5.—25.8.34 U.f.Nr. Ass. Frčia T.
- Thomsen, G. M., R*, f.13.9.75 i Midskov. P.1.8.91. 1.8.01 Ass. Nykøbing Fl. 1.6.19 Ktr.III og 1.10.19 Ktr.II Nykøbing Fl. 1.4.24 Postmester i Hurup. 1.12.34 Postmester i Sorø (5.Lkl.).
- Thomsen, H. V., cand. phil., f.31.10.00 i Frčia. T.16.8.19. Fagp.106.21. 1.9.22 Mhp. 1.9.25 Ass. Frčia T.
- Thomsen, J. J. O., f.28.1.97 i Brørup. P.20.9.03. Fagp.55.06. 1.11.07 Mhp. 1.5.12 Ass. Kh. 1928 Sommerposteksp. Snekkersten. 1.11.33 Postmester ved Indlevpkt.18 (7.Lkl.).
- Thomsen, J. O., f.1.2.75 i Kh. P.21.7.90. 1.6.00 Ass. Svendborg. 1.4.04 Nakskov. 1.5.05 Jbp.1 Nyborg. 1.5.17 Jbp.1 Kh. 1921 Sommerposteksp. Vedbæk. 1.6.23 Ktr.II Jbp.1 Kh.
- Thomsen, K. B., Frk., f.20.1.79 i Kh. T.19.5.97. 1.2.99 Mhp. Fagp.42.01. 1.7.03 Ass. Esbjerg. 1.5.09 Kh.T. 1.5.—30.9.19 U.f.Nr. 1.10.19 Aalborg. 1.3.22 Ass. Kh.Htg.
- Thomsen, K. L., f.4.3.25 i Lysgaard Sogn. P.&T.1.9.41 Dronninglund. 1.1.43 Skagen.
- Thomsen, L. C., f.21.7.15 i Pandrup. P.&T.1.9.32. Fagp.I 72.35. 1.9.35 Mhp. 1.6.39 Ass. Kh.
- Thomsen, M. M., f.30.12.99 i Silkeborg. T.1.5.16. Fagp. 89.19. 1.5.19 Mhp. 1.5.22 Ass. Kh.T. Postfagp.34.29. 1933 Radiocertifikat af I.K.L. Ass. Kh.Htg.
- Thomsen, S. A., f.16.11.76 i Kh. P.1.5.96. 1.9.02 Mhp. 1.5.07 Ass. Kh.Ap.
- Thomsen, S. A. Wange, f.21.9.90 i Vejle. P.1.3.07. Fagp. 82.11. 1.5.11 Mhp. 1.10.15 Ass. Varde. 1.7.17 Jbp.1 Nyborg. 1.10.18 Kolding. Fagp.II 60.19. 1.10.—31.10.23 kst. Pm. Tandslet. 1.7.31 Oass. Kolding. 1.5.37 Oass. Kolding (Best. af Kolding 1). 1.4.42 Postforvalter ved Posteksp. i Kolding (7.Lkl.).
- Thomsen, T. C., f.26.6.95 i Thisted. P.1.10.14. Fagp.I 79.17. 1.10.19 Mhp. 1.10.20 Ass. Lemvig. Fagp.II 53.25. 1.2.28 Aalborg. 13.6.—31.8.30 kst. Pm. Aabybro. 1.4.32 Jbp.2 Frčia. 1.11.37 Frčia. 1.2.38 Oass. Jbp.2 Frčia. 1.10.40 Oass. Nykøbing Fl. 1.11.42 Oass. Frčia.
- Thomsen, T. J. A., f.4.5.85 i Hjørring. T.21.1.03. 1.5.06 Mhp. Fagp.90¹/₁₀₀. 1.6.10 Ass. Hjørring. 1921 Elektrikerkursus ved St.Nord. 1.7.25 Ktr.II Vejle. 1.7.31 Ktr. Vejle.
- Thonboe, L. F. F., f.29.6.92 i Ærøskøbing. P.15.9.08. Fagp. 77.12. 1.5.12 Mhp. 1.7.17 Ass. Kh. Fagp.II 57.25. 1.7.26 Opms. Kt. 1.5.30 Ktr.II Opms. Kt. 1.9.31 Ktr. Opms. Kt. 1.11.40 Postinspektør ved Overpostmesterembedet.
- Thorkelsson, S., Civilingeniør, f.1.2.14 i Reykjavik. P.&T. 15.2.39 som Hjelpeingeniør. 1.7.41 Ingeniør Radioingeniørtj.
- Thorsen, B., Frk., f.28.12.19 i Sjøstrup. P.&T.1.9.36 Aars. 1.2.38 Thisted. Fagp.I 77.39. 23.4.39 Hjørring. 1.9.39 Mhp. Hjørring. 1.10.40 Mhp. Kh.
- Thorsen, K., Frk., f.14.4.89 i Kh. T.1.9.10. Fagp.99.11. 1.6.11 Mhp. 1.5.14 Ass. Kh.R.
- Thorsted, J., f.4.6.82 i Nykøbing M. P.16.7.99. 1.7.03 Ass. Esbjerg. 1.8.08 Horsens. 1.5.09 Aarhus. 1.5.14 Nykøbing M. 1.5.—30.6.16 kst. Pm. Karby. 28.4.29 Aarhus. 1.5.30 Ktr.II Aarhus. 1.7.31 Ktr. Aarhus. 1.5.38 Post- og Telegrafkasserer Aarhus.
- Thorup, E., f.5.8.25 i Stenderup. P.&T.1.9.42 Kellerup.
- Thrane, G., f.7.1.89 i Hobro. P.1.9.06. Fagp.48.12. 1.5.12 Mhp. 1.5.15 Ass. Aalestrup. 1.1.16 Tranekær. 1.10.16 Rudekøbing. 1.11.39 Postmester i Vestervig (7.Lkl.).
- Thrane, J. A. V. J., f.16.8.75 i Kh. T.3.8.93. 1.2.94 Mhp. 1.5.00 Ass. Kh.T. 1.8.03 Gdir. 16.1.19 Kh.T. 1.2.22 Ktr.II Kh.Htg.
- Thuesen, H., Kaptajn, f.10.2.94 i Kolding. P.1.3.10. Fagp. 68.13. 1.1.14 Mhp. 1.3.19 Ass. Kh. Fagp.II 55.21. 1.5.25 Girokt. 1.9.28 Jbp.1 Kh. 1.10.34 Oass. Nordby Fans. 1.10.40 Postmester i Nordby Fans (5.Lkl.).
- Thuesen, J. E., f.21.4.25 i Bording. P.&T.1.9.42 Hadsund.
- Thule, J. F., f.28.5.93 i Kolding. P.1.10.10. Fagp.76.14. 1.5.14 Mhp. 1.5.19 Ass. Kh. Fagp.II 53.21. 1.8.20 Opms. Kt. 1.12.21 Kh. 1.5.26 Opms. Kt. 1.7.31 Oass. Opms. Kt. 1.5.36 Ktr. Opms. Kt. 1.12.43 kst. Overkontrolør Kh.V.
- Thusgaard, H., f.16.11.25 i Hjørring Sogn. P.&T.1.9.43 Ulfborg.
- Thygesen, A. C., f.6.11.89 i Taastrup pr. Harlev. P.6.10.06. Fagp.95.11. 1.5.11 Mhp. 1.4.15 Ass. Struer. Fagp.II 60.19. 1.7.19 Jbp.2 Struer. 1.5.21 Struer. 1.5.22 Jbp.2 Frčia. 1.5.26 Frčia. 1.10.26 Aarhus. 1.7.31 Oass. Aarhus. 1.11.32 Ktr. Horsens. 1.5.36 Overkontrolør Odense. 1.5.41 Postmester i Haderslev (3.Lkl.).
- Thygesen, A. F., f.8.2.21 i Bramminge. P.&T.1.9.39 Bramminge. 1.2.41 Varde. Fagp.I 75.42. 1.5.42 Herning. 1.9.42 Mhp. Herning. 1.11.43 Mhp. Ringkøbing.
- Thygesen, C., f.21.2.12 i Stepping. P.&T.23.8.39 som Hjelpekonstruktør. 1.5.42 KonstruktorIII3.Indstr.(Aarhus).
- Thyssen, J. M., f.10.7.75 i Stenderupgaard. 27.2.92 i tysk Posttj. 1896 Assistenteksamen. 1.4.02 Postass. (etatsmæssig). 1906 Sekretærekamen. 1.5.08 Postsekretær. 1.4.17 Overpostsekretær. 1.4.17—22.1.19 kst. Postdirektør Heide. 20.5.20 overgaaet i dansk Posttj. som Ktr.I Sønderborg. 1.10.24 Postmester i Skærbæk (6.Lkl.).
- Thøgersen, H. E., f.7.11.14 i Silkeborg. P.&T.1.9.31 Fagp.I 76.34. 1.9.34 Mhp. 1.12.38 Ass. Kh. Fagp.II 60.41. 1.9.43 Ass. Opms.-Kt.
- Tillge, A. E., f.15.3.92 i Kh. P.1.5.07. Fagp.96.11. 1.5.11 Mhp. 1.4.17 Ass. Kh.I.11.19 Gdir. Fagp.II 49.21. 2.5.28 Girokt. 1.7.31 Oass. Kh. 1.3.37 Ktr. Kh.K.
- Tillge, D. A., Fru (f. Petersen), f.11.1.93. P.15.9.09. Fagp. 60.13. 1.2.14 Mhp. 1.10.18 Ass. Kh.I.
- Tilly, A. C. L., Løjtnant, f.30.4.94 i Lodbjerg, Vestervig. P.1.4.11. Fagp.68.14. 1.5.14 Mhp. 1.5.19 Ass. Fjerritslev. 1.10.23 Ass. Holbæk.
- Toblesen, H. J. F., f.15.12.99 i Frčia. T.1.9.17. Fagp.64.18. 1.6.18 Mhp. 1.9.23 Ass. Sønderborg. 1.4.34 Tarm. Postfagp.35.30. Fagp.II 36.32. 1.10.34 Hammel. 1.10.40 Aarhus. 13.3.—30.4.41 kst. Pm. Hammel. 1.1.42 Oass. Skanderborg.
- Toft, C. A., f.31.1.18 i Ribe. P.&T.1.9.35. Fagp.I 61.38. 1.9.38 Mhp. 1.2.42 Ass. Rønne.
- Toft, J. P. E., f.1.2.20 paa Frøerg. P.&T.1.9.36 Køge. 1.2.38 Holbæk. Fagp.I 83.39. 23.4.39 Kh. 1.9.39 Mhp. Kh. 30.4.42 Mhp. Næstved.
- Toke, C. S., f.12.12.83 i Kh. P.1.8.00. Fagp.68.03. 1.6.04 Mhp. 1.5.09 Ass. Kh. 1.9.28 Ktr.II Kh. 14.10.39—31.1.40 kst. Pm. Kh.II. 1.11.43 Postmester ved Indlevpkt.17(6.Lkl.).
- Tortzen, V. A. C., R*, f.5.1.79 i Kh. P.11.5.96. 1.9.02 Mhp. 1.2.07 Ass. Kh. 1.6.23 Ktr.II Kh. 1.7.30 Ktr.I Kh. 1.2.38 Postmester ved Indlevpkt.2 (5.Lkl.).
- Torup, E. U., Fru (f. Jensen), f.1.9.89 i Nyborg. T.19.3.07. 1.9.07 Mhp. Fagp.84¹/₁₀₀. 1.9.14 Ass. Kh.R. 1.10.43 Oass. Kh.R.
- Torup, L. G., f.25.9.04 i Kh. T.16.9.22. Fagp.76.26. 1.5.26 Mhp. 1.5.29 Ass. Maribo. 1.1.31 Ass. Kh.T.
- Trans, P. C. B., f.2.1.03 i Agerskov. P.1.9.20. Fagp.I 86.23. 1.9.23 Mhp. 1.9.26 Ass. Rudkøbing. 1.12.27 Assens. Fagp.II 48.29. 1.5.31 Odense. 29.4.34 Nyborg. 1.3.36 Padborg. 1.12.43 kst. Oass. Aarhus.
- Traun, E. K., Frk., f.28.12.00 i Tommerup Sogn. P.1.4.20. Fagp.I 73.23. 1.4.23 Mhp. 1.4.26 Ass. Glamsbjerg. 1.11.26 Sønderborg. 1.4.29 Odense. 1.10.31 Augustenborg. 1.2.32 Aabenraa. 25.4.37 Ass. Odense.
- Trojel, A. V., cand. polit., R*, f.25.2.81 i Ørre. P.1.10.05. 1.4.06 kst. og 1.10.06 Ass. Gdir. Fagp.96.09. 1.2.15 Fuldmægtig Gdir. 1.8.20 1.Dstr.(Kh). 1.2.22 Postinspektør 2.Overpostinsp.(Odense). 1.10.24 Opm. 1.9.33 Postmester ved Østerbro Pkt. (3.Lkl.).
- Truelsen, T. N., f.6.8.81 i Andkær. T.8.8.98. 1.4.99 Mhp. Fagp.55.01. 1.7.03 Ass. Frčia T. 1.11.21 Ktr.II Frčia T. 1929 Kursus i Stationsteknik ved St.Nord. Ktr.II Frčia T.
- Trærup, C. C., Løjtnant, f.12.3.91 i Thisted. P.15.9.08. Fagp.75.12. 1.5.12 Mhp. 1.4.16 Ass. Brønderslev. 28.4.18 Aalborg. Fagp.II 40.21. 1.4.23 Jbp.2 Aalborg. 1.4.29 Aalborg. 1.6.33 Oass. Aarhus. (Siden 1.5.41 Bestyrer af Risskov Posteksp.). 1.4.42 Postforvalter ved Risskov Posteksp. (6.Lkl.).

- Tuxen, K. E., Civilingeniør, f.16.4.12 i Kh. P.&T.1.2.38 som Hjelpeingeniør. 1.2.40 Ingeniør Gdir.(Telegraflaborat.).
- Tveden, J. K. B. I., f.26.8.87 i Flauenskjold. P.3.9.02. Fagp.84.07. 1.11.07 Mhp. 1.10.12 Ass. Kh. 1.7.28 Ktr.II Kh. 1.7.31 Ktr. Frk. 1.9.37 Overkontrolør Kh.Ø.
- Tüchsen, A., Frk., f.6.3.91 i Holstebro. P.15.9.08. Fagp. 66.12. 1.5.12 Mhp. 1.4.16 Ass. Holstebro. 1.8.19 Roslev. 1.8.20 Ass. Holstebro.
- Tüchsen, R., Frk., f.16.4.89 i Frčia. P.25.7.05. Fagp.75.09. 1.5.09 Mhp. 1.5.14 Ass. Kh.Ap.
- Tømmerup, A. L., f.20.8.21 i Uggerløse. P.&T.1.9.39 Svinninge. 1.2.41 Roskilde. Fagp.I 84.42. 1.5.42 Kh. 1.9.42 Mhp. Kh. 1.3.43 Mhp. Kh.T.
- Tønnesen, E., Fru (f. Josephsen), f.11.7.01 i Sundby. T.1.9.18. Fagp.97.19. 1.5.19 Mhp. 1.9.24 Ass. Aarhus T. 1.1.29 Ass. Kh.Rtf.
- Tønnesen, J., Løjtnant, f.16.5.96 i Skagen. T.5.12.12. Fagp. 84.15. 1.11.15 Mhp. 1.11.18 Ass. Skagen. Postfagp.58.31. Fagp.II 46.34. 1937 Kursus i Overdragning ved St.Nord. 1.5.37 Oass. Ringkøbing.
- Tønnesen, K. H., f.21.5.90 i Marstal. T.24.7.06. Fagp. 86/12.09. 1.5.09 Mhp. 1.6.15 Ass. Frčia T. 1.10.17 Kh.T. 1.12.18 Marstal. 1.10.25 Kh.T. 1.1.27 Ktr.II Roskilde. 15.8.28 Ktr.II Kh.T. 1933 Forstærkerkursus og Kursus i Maale- og Spidsteknik. 1.2.34 Ktr. Kh.Rtf.
- Udsen, H., f.24.8.03 i Grenaa. P.1.9.20. 1.4.21—1.11.22 Ude af Postv. Fagp.I 88.25. 1.4.25 Mhp. 1.4.28 Ass. Toftlund. Fagp.II 49.30. 1.9.31 Skærbæk. 29.4.34 Ribe. 1.9.43 Oass. Thisted.
- Uhre, E. B. T., f.29.11.20 i Agervig. P.&T.1.9.38 Ølgod. 1.2.40 Varde. Fagp.I 73.41. 27.4.41 Kh. 1.9.41 Mhp. Kh. 1.5.43 Mhp. Nordby Fane.
- Ulrik, E. M., Frk., f.16.3.19 i Hvam. P.&T.1.9.36. Fagp.I 78.39. 1.9.39 Mhp. 1.4.43 Ass. Herning. 1.9.43 U.f.Nr.
- Ulriksen, K. M., Løjtnant, f.21.6.14 i Strib. P.&T.1.9.31. Fagp.I 88.34. 1.9.34 Mhp. 1.7.38 Ass. Helsingør. 1.5.39 Hornbæk. 1.5.43 Ass. Kh.V.
- Urne, A. H., R*, f.11.8.77 i Kh. P.26.6.94. 1.9.02 Mhp. 1.12.05 Ass. Kh. 1.5.14 Jbp.I Kh. 1.6.23 Ktr.II Kh. 1.2.27 kst. og 1.5.27 Ktr.I Kh. 1.7.31 Overkontrolør Kh. 1.3.35 Postmester ved Hellerup Pkt. (4.Lkl.).
- Ussing, C. J. A., f.15.6.85 i Taulov. P.2.4.02. Fagp.54.05. 1.3.07 Mhp. 1.1.11 Ass. Nykøbing M. 1.5.12 Horsens. 1.5.16 Kolding. 1.9.—30.9.22 kst. Pm. Tandslæt. 28.4 kst. og 1.9.29 Postmester Nr.Snede. 1.2.32 Postmester i Holsted (7.Lkl.).
- Usø, J. P., f.24.12.1 i Frhavn. P.&T.1.9.30. Fagp.I 65.33. 1.9.33 Mhp. 1.9.36 Ass. Kh.26.
- Walbum, N. J. O., f.2.5.79 i Rudkøbing. T.2.5.93. 1.4.96 Mhp. 1.5.01 Ass. Frčia T. 1.7.19 Overtelografst og 1.10.19 Ktr.II Kh.T. 1.5.26 Ktr.I Kh.T. 1.1.34 Overkontrolør Kh.Rtf.
- Valdemar, K., Frk., f.5.2.93 i Nielstrup. T.1.9.11. Fagp. 75.12. 1.6.12 Mhp. 1.1.19 Ass. Aalborg.
- Valentinus, S. T., f.29.9.87 i Struer. P.10.7.06. Fagp.51.10. 1.5.10 Mhp. 1.6.14 Ass. Randers. 1.5.15 Kh. 1932 Sommerposteksp. Vedbæk. 1.11.39 Postmester ved Indvep.kt.35 (7.Lkl.).
- Wamberg, F. C., Civilingeniør, R*, f.18.12.85 i Vridsløse-Hille. T.1.11.19. 1.5.21 Ingeniørass. 1.Indgstr.(Kh). 1921—22 Kursus i Radiotelograf ved l'École supérieure d'Electricité i Paris. 1.7.24 Telegrafingeniør II og 1.5.26 Telegrafingeniør I Radioingeniørtj.
- Vandborg, S. M., Fru (f. Sørensen), f.31.7.88 i Nr.Snede. T.2.10.06. 1.4.07 Mhp. Fagp.82/10. 1.8.13 Ass. Horsens.
- Wandschneider, H. G., f.21.3.98 i Kristiania. P.1.10.14. Fagp.I 79.17. 1.10.19 Mhp. 1.10.20 Ass. Kh. Fagp.II 36.24. 1.11.26 Odense. 1.8.31 Jbp.2 Frčia. 1.8.37 Frčia. 1.6.38 Oass. Silkeborg.
- Vang, H., Løjtnant, f.8.3.13 i Kalbak Bygd, Færøerne. P.&T.1.9.31. Fagp.I 73.34. 1.9.34 Mhp. 1.9.37 Ass. Kh. Fagp.II 46.41. 1.5.42 Girokt. 1.4.43 Kh. 1.6.43 Ass. Jbp.1 Kh.
- Vange, A., Løjtnant, f.14.3.86 i Rødvig. P.1.3.03. Fagp. 66.06. 1.5.07 Mhp. 1.5.11 Ass. Nykøbing Fl. 1.7.12 Kh. 1.6.30 Ktr.II Kh.Omk.
- Warberg, M. L., Frk., f.23.5.97 i Kolding. T.1.2.15. Fagp. 79.15. 1.11.15 Mhp. 1.2.21 Ass. Odense T. 1.10.35—30.9.36 U.f.Nr. 1.10.36 Kh.T. 1.3.39 Ass. Odense T.
- Vardil, E. H., f.27.3.03 i Frčia. T.1.9.18. Fagp.87.19. 1.5.19 Mhp. 1.9.24 Ass. Sønderborg. 1.6.29 Kh.T. 14.2.32 Kh. Postfagp.43.32. Fagp.II 48.36. 1.9.42 Oass. Kh.Omk.
- Vasby, H. V. F., f.27.11.17 paa Frberg. P.&T.1.9.34. Fagp.I 80.37. 1.9.37 Mhp. 1.12.41 Ass. Hjørring. 1.5.42 Ass. Kh. Vasby, J. V., f.20.5.15 paa Frberg. P.&T.1.9.31. Fagp.I 78.34. 1.9.34 Mhp. 1.6.39 Ass. Kh. Fagp.II 54.41. 1.5.42 Ass. Gdir.(I.Ekspkt.).
- Vedel, J. N., cand. phil., f.23.11.84 i Kh. P.1.5.12 som kst. Ass. 1.7.16 Ass. Revisionen. 1.10.16 Ass. Gdir.(Boghtk).
- Wedel-Larsen, E. S., Fru (f. Skov), f.22.12.99 i Østbirik. T.16.8.19. Fagp.102.22. 1.9.22 Mhp. 1923 Radiocertifikat af I.Kl. 1.9.25 Ass. Kh.T.
- Wedel-Larsen, J. C., Løjtnant, f.7.10.97 i Nyborg. T.1.10.14. Fagp.80.15. 1.6.15 Mhp. 1917 Radiocertifikat af I.Kl. 1.10.20 Ass. Kh.T. 1.4.21—31.3.22 U.f.Nr. (Radiotelografist). Postfagp.57.29. Fagp.II 62.32. 1.5.36 Oass. Kh.Htg.
- Wedfall, J. C. V., f.11.3.20 paa Frberg. P.&T.1.9.36. Fagp. 86.19. 1.11.37 Kh. Fagp.I 99.39. 1.9.39 Mhp. Kh. 1.11.39 Odense. 1.5.40 NykøbingFl. 2.5.41 Soldat. 30.4.42 Nykøbing Fl. 1.1.43 Saksøbing. 1.5.43 Mhp. Kh.Ly.
- Welland, A. J., f.27.9.02 i Frčia. T.1.9.18. Fagp.79.19. 1.5.19 Mhp. 1.9.24 Ass. Frčia T. 1.3.41 Ass. Kh.T.
- Welland, H. C., f.25.8.93 i Aalborg. T.1.9.10. Fagp.73.12. 1.6.12 Mhp. 1.9.18 Ass. Frčia T. 1.3.34 Oass. Frčia T.
- Velstrup, K. M., Frk., f.24.3.94 i Meerløse. T.20.4.12. Fagp. 80.14. 1.10.14 Mhp. 1.4.19 Ass. Naksø. 1.8.20—31.7.21 U.f.Nr. 1.8.21 Ass. Kh.Htg.
- Vej, K., Civilingeniør, f.25.4.92 i Ladby. T.1.10.19. 1.11.21 Ingeniørass. 3.Indgstr.(Aarhus). 10.10.27 Ingeniørass. 3.Indgstr.(Aalborg).
- Wejling, K. P., f.24.2.88 i Struer. P.1.9.04. Fagp.83.08. 1.5.08 Mhp. 1.5.13 Ass. Løgstør. 1.3.16 Nykøbing M. 1.11.16 Struer. 1.11.23 Jbp.2 Struer. 1.4.27 Struer. 1.12.30 Ktr.II Naksø. 1.9.33 Ktr. Kalundborg. 1.5.41 Postmester i Helsingø (6.Lkl.).
- Wejling, P. P., f.21.2.81 i Humlum. P.1.11.00. Fagp.56.06. 1.11.07 Mhp. 1.5.12 Ass. Struer. 1.11.16 Aarhus. 1.5.26 Ktr.II Aarhus. 1.4.31 Ktr.II (Best. af Aarhus 4). 1.11.36 Ktr. Aarhus (Best. af Aarhus 2). 1.4.42 Postforvalter ved Posteksp. 2 i Aarhus (6.Lkl.).
- Vellev, V., f.4.5.03 i Kh. T.15.5.19. Fagp.71.21. 1.6.22 Mhp. 1.6.25 Ass. Kh.T.
- Werner, L., Frk., f.5.12.25 i Esbjerg. P.&T.1.9.42 Bramminge.
- Vestergaard, C. F., R*, f.15.11.81 i Asaa. T.1.7.99. 1.5.00 Mhp. 1.7.03 Ass. Frčia T. 1.4.05 Aalborg. 1.6.09 Gdir. 1.11.21 Bogholder og 1.5.26 Hovedbogholder Gdir. 1.7.31 Ekspeditionsekretær Gdir.(Boghtk).
- Westermann, E. L., f.5.8.98 i Kh. P.1.10.15. Fagp.I 72.19. 1.10.19 Mhp. 1.10.21 Ass. Taastrup. 1.6.22 Kh. Fagp.II 46.27. 1.6.40 Oass. Kh.K.
- Westh, E. M., Frk., f.4.2.96 i Ibsker Sogn. P.1.10.13. Fagp. 85.16. 1.9.18 Mhp. 1.10.19 Ass. Neksø. 1.5.24 Kh. 1.5.27 Neksø. 1.6.43 Oass. Nykøbing Fl.
- Westphal, O. C. F., f.20.5.08 i Haderslev. P.&T.1.9.30. Fagp.I 91.33. 1.9.33 Mhp. 1.9.36 Ass. Grenaa. 1.10.37 Frčia. Fagp.II 57.39. 1.6.39 Jbp.2 Frčia. 1.4.40 Frčia. 23.5.—31.7.40 kst. Pm. Bramminge. 1.5.41 Jbp.2 Frčia. 1.11.41 2.Overpostinsp. 1.5.43 Ass. 4.Overpostinsp.
- Weyhe, M. H. R., f.21.8.76 i Næstved. T.19.11.92. 1.4.93 Mhp. 1.4.99 Ass. Gdir. 1.9.20 Fuldmægtig Gdir. 1.10.26 Fuldmægtig, fg. Ktr. Kh.R.
- Vibe-Petersen, V., f.15.11.04 i Hygom. T.2.8.20. Fagp. 93.23. 1.9.23 Mhp. 1.9.26 Ass. Frčia T. 1.9.29 Kh.T. 1934 Radiocertifikat af I.Kl. 1.1.—30.6.39 U.f.Nr. 1.7.39 Ass. Kh.T.
- Wichmand, B. I., Fru (f. de Lemos), f.12.7.94 i Skanderborg. T.11.1.11. Fagp.95.14. 1.6.14 Mhp. 1.8.19 Ass. Kh.T. 1.12.20 Ass. Gdir.(Revkt)
- Wichmand, G. J., f.18.11.88 i Saksøbing. P.22.6.05. Fagp. 55.09. 1.5.09 Mhp. 1.5.14 Ass. Frčia. Fagp.II 38.18. 1.10.18 Vordingborg. 1.3.—31.5.30 kst. Pm. Gedsted. 1.7.31 Ass. Maribo. 1.9.35 Ktr. Randers. 1.8.42 Postmester i Fakse (6.Lkl.).
- Wiedemann, A. H., f.17.9.04 i Frčia. T.16.9.22. Fagp.88.25. 1.10.25 Mhp. 1.10.28 Ass. Tønder. 28.4.29 Horsens. Postfagp.44.31. 1.5.31 Ass. Viborg.
- Wiedemann, C., f.29.8.03 i Frčia. T.16.8.20. Fagp.81.23. 1.9.23 Mhp. 1.9.26 Ass. Frčia T. 26.9.27 Tønder. 28.4.29 Esbjerg. 1.5.32 Kolding. 25.4.37 Frčia T. 1.10.40 Ass. Kh.T.

- Wiedemann, R. G. C., R*, f.22.11.76 i Ribe. T.8.8.94. 1.4.95 Mhp. 1.8.09 Ass. Frcia T. 1905 og 1907 hhv. Elektrikerkursus og Værkstedskursus ved St.Nord. 1.7.16 Overtelegrafist og 1.10.19 Ktr.II Frcia T. 1.4.20 Ktr.I Frcia T. 1.5.36 Overkontrolør Frcia T.
- Vigerslev, O. C. J., R*, Formand for Tjenestetidsnævnet, f.28.3.95 i Kh. P.1.10.12. Fagp.106.(Udm.)15. Tildelt Joseph Michaelsens Mindemedaille. 1.12.16 Mhp. P.1.10.19 Ass. Kh. Fagp.II 68(Udm.)21. 1.5.24 Gdir. 1.7.31 Fuldmægtig Gdir. 1.9.34 Ekspeditionssekretær Gdir. 1.10.34 -28.2.35 Sekretær ved Kommissionen for Post- og Telegrafvæsenets Fagprøver. 1.3.35 -31.1.38 Forstander for Post- og Telegrafkursus. 1.2.38 Kontorchef Gdir. 1.2.38 -31.10.42 Formand for Kommissionen for Post- og Telegrafvæsenets Fagprøver. 1.9.42 Overpostinspektør i 3.Distrikt.
- Wiggers, J. S., f.23.6.20 i Bjært. P.&T.1.9.38 Vojens. 1.2.40 Kolding. Fagp.I 77.41. 1.9.41 Mhp. Kh.
- Wilhelm, K. S. F., cand. theol., f.5.11.00 i Marstal. T.18.7.16. Fagp.75.17. 1.2.18 Mhp. 1.5.23 Ass. Kh.T. 28.9.32 Kh. 20.11.33 Ass. Kh.Htg.
- Villadsen, V., Løjtnant, kgl. Translatør i Fransk, f.13.1.88 i Vinderup. P.1.11.03. Fagp.72.07. 1.11.07 Mhp. 1.5.13 Ass. Kh. 1.11.29 Ktr.II Kh. 1.11.32 Ktr. Kh. 1.3.43 Postmester ved Indlevpkt.19(6.Lkl.).
- Willemann, G. S., fhv. Formand for Dansk Postforening, fhv. Redaktør af Dansk Postblad, f.15.4.84 i Kh. P.1.8.00. Fagp.77.03. 1.6.04 Mhp. 1.3. -31.3.09 kst. Pm. Kh.4. 1.5.09 Ass. Kh. 1.5.12 Jbp.I Kh. 1922 Sommerposteksp. Humlebæk. 1.6.24 Fuldmægtig Gdir. 1.4.39 Postmester ved Pakkepostk. (4.Lkl.).
- Willemann, J. F., f.24.3.89 i Kh. P.1.8.05. Fagp.63.09. 1.5.09 Mhp. 1.5.14 Ass. Kh. 1.6.18 Jbp.I Kh. 1.6.25 Kh. 17.3. -30.4.30 kst. Pm. Kh.4. 1.7.31 Oass. Kh. 1.5.36 Ktr. Kh.Brh.
- Villumens, E., f.22.4.19 i Karup. J. P.&T.1.9.39 Aars. 1.2.41 Viborg. Fagp.I 101.42. Tildelt Joseph Michaelsens Mindemedaille. 1.5.42 Kh. 1.9.42 Mhp. Kh.
- Villumens, G., Frk., f.21.6.26 i Aarhus. P.&T.1.9.43 Tranebjærg.
- Willumsgaard, O. C. V. J., f.10.11.98 i Madum, Ulfborg. P.1.10.15. Fagp.I 89.19. 1.10.19 Mhp. P.1.02.11 Ass. Viborg. 1.5.22 Grenaa. Fagp.II 64.27. 1.4.30 Odense. 12.4. -31.5.30 kst. Pm. Ringe. 1.4.31 2.Overpostinsp. 1.3.35 Oass. 2.Overpostinsp. 1.1.38 Fuldmægtig Gdir. (1.Ekspkt.).
- Winckelmann, J., f.3.3.23 i Roskilde. P.&T.1.9.40 Taastrup. 1.2.42 Roskilde. Fagp.I 88.43. 25.4.43 Kh. 1.9.43 Mhp. Kh.
- Vinten, B. E., Fru (f. Tholander), f.22.9.87 i Rønne. T.15.10.07. Fagp.84.09. 1.5.09 Mhp. 1.10.12 Ass. Kh.T. 1.6.13 Rønne. 1.4. -30.9.20 U.f.Nr. Ass. Rønne.
- Winter-Jensen, A. S., f.16.3.16 i Rendsburg. P.&T.1.9.32. Fagp.I 93.35. 1.9.35 Mhp. 1937 Radiocertifikat af I.Kl. 1.4.40 Ass. Kh.T. Fagp.II 60.43. 1.11.43 Ass. Gdir.(4. Ekspkt.).
- Vintersborg, E. J., Løjtnant, f.10.4.17 i Kh. P.&T.1.9.34. Fagp.I 97.37. 1.9.37 Mhp. 1.5.41 Ass. Rødby. 1.5.43 Ass. Kh.
- Winther, A., Frk., f.26.5.96 i Skagen. T.1.9.12. Fagp.81.15. 1.11.15 Mhp. 1.11.19 Ass. Skagen. 25.9.20 Gdir. 1.5.36 Oass. Gdir.(1.Tekn.Kt.).
- Winther, A. B., f.18.10.98 i Kh. T.1.2.15. Fagp.80.16. 1.8.16 Mhp. 1.2.21 Ass. Gdir. 1921 Radiocertifikat af I.Kl. 1.5.22 -31.1.23 U.f.Nr. (Radiotelegrafist). 6.12.27 Kh. Postfagp.45.29. 27.4.30 Kh.T. Fagp.II 50.35. 1934 Forstærkerkursus. 1936 Kursus i Kabelmaaling og Stationsteknik ved St.Nord. 1938 Bestyrer af Det rullende Postkontor. 1.10.39 Kabelingtj. 1.1.40 Oass. Kabelingtj.
- Winther, E., f.26.6.82 i Roskilde. P.1.11.11 som Maskinassistent. 1.6.29 Maskinmester II Centralpostbygningen.
- Winther, E. S., Frk., f.4.7.90 i Randers. T.1.9.09. Fagp. 71¹¹/12.10. 1.11.11 Mhp. 1.9.12 -31.8.13 U.f.Nr. 1.8.15 Ass. Hjørring. 1.11.20 -31.7.21 U.f.Nr. 1.8.21 Ass. Gdir. (Boghkt.).
- Winther, O., f.4.7.91 i Lindved. P.25.10.07. Fagp.80.11. 1.5.11 Mhp. 1.8.16 Ass. Horsens. Fagp.II 56.18. 1920 Tj. under C.I.S. 1.6.20 V.Sottrup. 1.2.22 Grenaa. 1.7.31 Oass. Næstved. 1.5.38 Ktr. Aarhus.
- Winther, P., f.29.12.00 i Korsør. P.1.9.18. Fagp.I 66.21. 1.9.21 Mhp. 1.9.24 Ass. Kh. 1.11.25 V.Skerninge. 28.4.29 Ass. Kh.Van.
- Winther, V. L., f.3.2.94 i Ørsø. P.1.10.12. Fagp.96.15. 1.12.16 Mhp. P.1.10.19 Ass. Fhavn. 1920 Tj. under C.I.S. P.1.10.20 Skærbæk. 1.5.23 Haderslev. Fagp.II 50.24. 8.1. -28.2.26 kst. Pm. Holsted. 1.5.26 Aabenraa. 1.9.28 Girokt. 1.5.31 Jbp.I Kh. 1.10.35 Oass. Jbp.2 Frcia. 1.5.41 Vejle. 1.1.43 Postmester i Løgumkloster(6.Lkl.).
- With-Jensen, J. V., f.31.1.01 i Harbøre. T.2.2.17. Fagp. 90.17. 1.11.17 Mhp. 1.3.23 Ass. Hillerød. 1.3.29 Kh. Postfagp.56.29. 1930 Forstærkerkursus og Kursus i Maale- og Splidseteknik. 1.1.31 Gdir. Fagp.II 59.31. 1.5.37 Radiofonitj. 1.11.40 Oass. Helsingør.
- Witter, C. O., f.9.1.82 i Slagelse. P.1.11.98. 1.9.02 Mhp. 1.5.08 Ass. Kh. 1.10.20 Gdir. 1.5.25 Ktr.II Gdir. 1.5.27 Kh. 1.7.31 Ktr. Kh. 1.11.37 Postmester ved Indlevpkt.23 (6.Lkl.).
- Wium, O. J., Frk., f.20.3.96 i Holstebro. T.25.6.13. Fagp. 88.16. 1.8.16 Mhp. 1.11.19 Ass. Kh.Rtf. 1.10.43 Oass. Kh.Rtf.
- Vognsen, C. N., f.16.4.85 i Klarup. P.1.11.03. Fagp.46.09. 1.5.09 Mhp. 1.5.14 Ass. Sindal. 1.5.16 Horsens. 1.5.32 Aarup. 1.12.36 Postmester i Braskov (7.Lkl.).
- Voigt, J., Frk., f.26.12.00 i Nordenbro. T.1.9.17. Fagp. 89.18. 1.6.18 Mhp. 1.9.23 Ass. Kh.T. 1.6.25 Rudkøbing. 1.8.25 Marstal. 1.10.25 Kh.T. 1.11.25 Svendborg. Postfagp.51.31. 25.4.35 Ass. Kh.29.
- Wolff, J. F. L., cand. jur., Løjtnant, f.7.3.86 paa Frberg. P.1.2.15 kst. og 1.9.16 Ass. Gdir. Fagp.I 91.17. 1.10.19 Sekretær Gdir. 1.5.23 Fuldmægtig Gdir. 1.2.40 Postmester ved Indlevpkt.9 (5.Lkl.).
- Vork, A. K., f.1.11.92 i Brande. P.15.9.09. Fagp.88.13. 1.5.13 Mhp. 1.11.17 Ass. Aabybro. 15.2.20 Ribe. Fagp.II 49.20. 1.5.21 Odense. 1.12.33 Oass. Holstebro. 1.9.41 Ktr. Kolding.
- Worm, W., f.1.9.92 i Nyborg. T.1.9.09. Fagp.78.12. 1.6.12 Mhp. 1.9.17 Ass. Aarhus T.
- Worm-Hansen, J. G., f.24.7.75 i Ø.Snede. P.1.6.94. 1.5.01 Ass. Revisionen. 1.10.16 Gdir. 1.4.17 Hovedrevisoratet. 1.2.21 Kh. 1.5.26 Ktr.II Kh. 1.6. -30.6.28 kst. Pm. Kh.20. Ktr.II Kh.20.
- Voss, J. A. S., Kaptajn, R*, f.28.6.76 i Haslev. P.1.9.92. 1.5.99 Ass. Revisionen. 1.9.02 Kh. 1.10.16 Gdir. 1.5.19 Fuldmægtig Gdir. (Boghkt.).
- Wulff, H. N., f.9.9.87 i Jerne. P.29.9.03. Fagp.42.07. 1.11.07 Mhp. 1.3.14 Ass. Vejle. 1.4.23 Esbjerg. 1.7.31 Oass. Esbjerg.
- Wulff, K., f.9.2.18 paa Frberg. P.&T.1.9.35. Fagp.I 62.39. 1.9.38 Mhp. 1.3.42 Ass. Saksøbing. 1.12.42 Ass. Kalundborg.
- Vuust, A., cand. phil., f.28.11.04 i Skælskør. T.17.5.20. Fagp.102.22. 1.6.23 Mhp. 1.6.26 Ass. Kh.T. Postfagp. 47.31. 1932 Forstærkerkursus og Kursus i Maale- og Splidseteknik. 1.4.34 Korsør. 1.1.35 Kabelingtj. Fagp.II 43.36. 1.11.41 Gdir. 1.10.42 Oass. Aalborg.
- Wümpelmann, K. A. A., f.7.8.22 i Odense. P.&T.1.9.39 Sorø. 1.2.41 Højbæk. Fagp.I 85.42. 1.5.42 Kh. 1.9.42 Mhp. Kh. 1.3.43 Mhp. Aarhus T.
- Würtzen, C. V. C. A. L., f.13.10.76 i Frcia. P.1.4.00. Fagp. 61.03. 1.8.04 Mhp. 1.5.09 Ass. Horsens. 1.9. -30.9.24 kst. Pm. Ryomgaard. 1.6.26 Hammel. 1.12.28 Postmester i Havndal (7.Lkl.).
- Wændelin, A. L., Frk., f.10.10.91 i Viborg. T.3.9.11. Fagp. 83.13. 1.6.13 Mhp. 1.11.16 Ass. Vejle. 1.11.18 Kh.T. 2.6.20 Ass. Gdir.(Revkt.).
- Wærum, E. M., Fru, (f. Nielsen), f.14.9.87 i Havndal. T.19.5.06. 1.9.06 Mhp. Fagp.71¹¹/4.08. 1.10.12. Ass. Kh.T. 1.11.12 -31.1.13 U.f.Nr. 1.4.13 Aarhus T. 27.4.30 Kh.T. 1.7.31 Oass. Kh.Rtf.
- Wormer, A. V., f.6.7.79 i Nykøbing M. P.1.9.96. 1.9.02 Ass. Revisionen. 1.10.16 Gdir. 1.8.20 Ktr.II Gdir. 1.11.36 Ktr. Gdir. 1.6.38 Post- og Telegrafasserer Kh.V.
- Zachariassen, C. F., f.31.5.20 i Maribo. P.&T.1.9.37 Maribo. 1.2.39 Vordingborg. Fagp.I 86.40. 28.4.40 Stege. 1.9.40 Mhp. Stege. 1.5.42 Frcia. 1.6.43 Mhp. Kh.
- Zahrtmann, H. C., f.19.8.76 i Nebelgaard, Silkeborg. P.1.5.01. Fagp.76.04. 1.5.05 Mhp. 1.6.08 Ass. Revisionen. 1.10.16 Gdir. 1.12.27 Ass. Girokt.

- Zifeldt, K., f.29.3.25 i Kh. P.&T.1.9.42 Hundested.
- Zigler, J., Kaptajn, R*, f.28.5.77 i Nyborg. P.25.7.93. 1.9.02 Mhp. 1.8.03 Ass. Hobro. 1.3.04 Jbp.1 Nyborg. 1.5.08 Nyborg. 1.10.12 Jbp.1 Nyborg. 1.6.19 Ktr.III og 1.10.19 Ktr.II Nyborg. 1.3.23 Ktr.I Nyborg. 18.12.23—31.1.24 kst. Pm. Nyborg. 1.12.34 Postmester i Nyborg. (4.Lkl.).
- Zinndorff, J. M., f.4.2.86 i Kolding. P.18.8.04. Fagp.90.07. 1.11.07 Mhp. 1.5.11 Ass. Esbjerg. 1.5.12 Aalborg. 1.11.13 Kh. 15.11.22 Jbp.1 Kh. 15.11.28 Kh. 1.7.31 Oass. Kh. Omk.
- Ziska, C. R., kgl. Translatør i Fransk, f.12.1.89 i Kh. P.1.4.05. Fagp.74.08. 1.5.08 Mhp. 1.4.14 Ass. Kh. 1.10.20 Gdir. 3.1.—18.6.24 og 6.—31.10.27 Deltaget i Undervisningen paa l'Ecole Nationale Supérieure des Postes, Télégraphes et Téléphones i Paris. 1.4.29 Ktr.II Gdir. (Boghkt.).
- Ærøe, K. K., f.21.2.89 i Marstal. P.10.5.05. Fagp.76.09. 1.5.09 Mhp. 1.5.14 Ass. Bogense. 1.5.15 Odense. 29.4.17 Kh. Fagp.II 48.18. 1.9.19 Opm.s Kt. 1.6.25 Rudkøbing. 1.1.—31.1.27 kst. Pm. Rudkøbing. 1.7.31 Oass. Rudkøbing. 1.11.33 Ktr. Hjørring. 1.4.—30.4.42 kst. Pm. i Hjørring. Ktr. Hjørring.
- Østengaard, E. V. R., f.22.9.12 i Randers. P.&T.1.9.31. Fagp.I 63.34. 1.9.34 Mhp. 1.9.37 Ass. Kh. Fagp.II 42.42. Ass. Kh.
- Øster, A. M. L., Frk., f.19.6.01 i Ballen. T.1.1.18. Fagp. 87.18. 1.10.18 Mhp. 1.1.24 Ass. Aarhus T. 1.2.—30.4.25 U.f.Nr. Ass. Aarhus T.
- Østerbye, A., Frk., f.8.12.93 i Kh. T.1.9.12. Fagp.76.13. 1.6.13 Mhp. 1.1.19 Ass. Kh.Rtf.
- Østergaard, A. K. M., Frk., f.6.10.01 i Borup. T.31.8.17. Fagp.119.20. 1.9.20 Mhp. 1.9.23 Ass. Silkeborg. Post-fagp.40.29. 1.4.32 Ass. Kh.K.
- Østergaard, P. K., f.17.10.87 i Tødsø, Nykøbing M. P.1.5.06. Fagp.65.10. 1.5.10 Mhp. 1.5.14 Ass. Skive. 10.5.20 Ass. Nykøbing M.

Afskedigede Tjenestemænd.

- Aarup, P. C., R*, D.M., f.15.10.65 i Kh. P.1.4.82. 1.5.86 Ass. Gdfr. 1.5.—31.10.98 kst. Pm. for jydsk Jbp. 1.11.98 Postmester Nørrejylland. Jbp. 1.7.12 Postmester Aalborg. 1.8.16 Postinspektør 4.Dstr. 1.10.19 Overpostinspektør 4.Dstr. (Aalborg). 1.1.27 Overpostinspektør 1.Dstr. (Kh.). 31.10.35 Afsked. Bopæl: Amager Boulevard 127, 2. Kh.S.**
- Abildgaard, J. C. M. P., Løjtnant, f.1.1.71 i N.Lem. P.1.3.88. 1.12.97 Ass. Horsens. 1.8.98 Jbp.I Nyborg. 1.4.20 Ktr.II Gdfr. 30.6.38 Afsked. Bopæl: Asmussens Allé 5, Kh.V.**
- Ahlefeldt-Laurvig, J. H. A. L., Greve, f.18.8.82 i Rugtved. P.1.11.01. Fagp.78.07. 1.11.07 Mhp. 1.5.12 Ass. Skive. 1.1.13—31.3.13 U.f.Nr. 1.4.13 Holstebro. 1.5.16 Tølløse. 1.10.23 Frhavn. 1.9.29 Ass. Gilleleje. 30.9.41 Afsked. Bopæl: Gilleleje.**
- Ahrens, G. K. T., f.26.5.75 i Kh. T.23.2.91. 1.12.91 Mhp. 1.5.96 Ass. Kh.T. 1.7.19 Overtfist og 1.10.19 Ktr.II Kh.T. 1.3.23 Ktr.I Kh.Htg. 31.3.42 Afsked. Bopæl: Bagsværdvej 79, Lyngby.**
- Amstrup, C. E., R*, f.1.5.71 i Ringkøbing. P.1.6.86. 1.6.96 Ass. Varde. 1.6.99 Hjørring. 1.5.15 Ktr.II Randers. 1.5.20 Postmester i Fjerritslev. 31.10.40 Afsked. Bopæl: Fjerritslev.**
- Andersen, A. P., f.5.9.69 i Lundgaard pr. Frsund. P.11.9.86. 1.6.98 Ass. 1.4.11 Roskilde. 1.8.17 Postmester Læse. 1.9.27 Postmester i Aarup. 30.11.36 Afsked. Bopæl: Fjords Allé, Kh.V.**
- Andersen, C. C., f.24.10.73 i Nyborg. P.1.5.91. 1.6.01 Ass. Korsør. 1.5.10 Kh. 1.5.21 Ktr.II Kh. 1.5.30 Ktr.I Kh. 1.2.32 Postmester ved Indlevp.kt.17. 31.10.43 Afsked. Bopæl: Strandgade 27 C 4., Kh.K.**
- Andersen, C. F., f.29.3.72 i Kh. P.6.9.87. 1.6.96 Ass. Kh. 1.5.17 Ktr.III og 1.10.19 Ktr.II Kh. 1.8.22 Ktr.I Kh. 1.6.30 Postmester i Valby. 31.3.42 Afsked. Bopæl: Byledet 5, Gentofte.**
- Andersen, J. N. K., Kommandør af 2.Grad af Dannebrog, Kommandør af den svenske Vasaorden, Finsk Krigs-Mindemedalje for Krigen 1939—40, Formand for Post- og Telegrafvesenets Forsikringsforening, Formand for A/S Civilstaternes Sommerhus, Redaktør af Nordisk Posttidsskrift, fhv. Formand for Dansk Postforening, fhv. Redaktør af Dansk Postblad, f.23.8.72 i Løgstør. P.30.10.89. 1.4.00 Eksp. Kh. 1909 Sommerposteksp. Humlebæk. 1.6.11 Fuldmægtig i Østifternes Overpostinspektorat. 1.8.16 Vicepostinspektør 1.Dstr. 1.10.19 Postinspektør 1.Dstr. 20.7.20 kst. og 1.5.21 Overpostinspektør 5.Dstr. 1.6.24 Overpostinspektør 3.Dstr. 31.8.42 Afsked. Bopæl: Aarhus.**
- Andersen, K. C. F., R*, f.17.8.71 i Bogense. P.1.9.88. 1.7.97 Ass. Aalborg. 1.6.02 Jbp.I Nyborg. 1.7.17 Postmester Fejø. 1.5.26 Postmester i Stege. 31.10.38 Afsked. Bopæl: Kirsteinsgade 2, 1., Kh.Ø.**
- Ast, M., R*, f.20.6.71 i Muldbjerg. P.18.2.91. 1.11.00 Ass. Kalundborg. 1915 Sommerposteksp. Rungsted. 1.5.11 Kh. 1.8.20 Ktr.II Kh. 1.11.29 Postmester i Aars. 30.6.41 Afsked. Bopæl: Collingsgade 8, Kh.Ø.**
- Avnsted, H., R*, f.11.9.75 i Esum. P.10.9.92. 1.9.02 Ass. Jbp.I Nyborg. 1.5.05 Jbp.I Kh. 1.5.08 Gdfr. 1.5.18 Ktr.III og 1.10.19 Ktr.II Gdfr. 1920 Tj. under C.I.S. 20.5.20 Postmester i Sommersted. 1.6.28 Postmester i Skern. 1.8.35 Postmester i Assens. 31.8.41 Afsked. Bopæl: Hunderupvej 75, Odense.**
- Baade, J. K., Løjtnant, f.4.8.62. P.12.2.86. 1.10.89 Ass. 11.6.90 Kh. 1.8.03 Postmester Gudhjem. 1.8.11 Ass. Kh. 1.4.23 Postmester ved Indlevp.kt.5. 31.8.32 Afsked. Bopæl: Langelinie 12, Odense.**
- Baastrup, G. J., f.20.10.69. P.1.10.86. 1.6.96 Ass. 1.6.08 Postmester Ulfborg. 1.2.21 Postmester i Brødstrup. 31.10.34 Afsked. Bopæl: Egeskovvej 61, Villa Solkrog, Frøcia.**
- Bentzen, C. J. H. A., R*, f.30.12.71 i Frøcia. T.17.8.89. 1.4.95 Ass. Frøcia T. 1.1.16 Overtgrafist Aarhus. 1.9.26 Under-telegrafbest. Aarhus. 1.7.31 Overkontrolør Aarhus T. 28.2.37 Afsked. Bopæl: Aarhus.**
- Berg, C., f.16.5.80 i Nr. Sundby. P.1.4.98. 1.9.02 Mhp. 1.5.07 Ass. Frøcia. 1.8.07 Assens. 1.5.10 Frhavn. 1.5.15 Nr. Sundby. 1.11.29 Postmester i Svinnige. 1.5.31 Ass. i Nr. Sundby e. Ans. 1.9.31 Sindal. 1.11.31 Nr. Sundby. 1.10.40 Ass. Fredensborg. 31.8.41 Afsked. Bopæl: Fredensborg.**
- Berg, H., cand. jur., f.11.8.73 i Kh. P.1.8.03. 1.3.05 Ass. i Revisionen. 1.10.16 Gdfr. 1.10.19 Sekretær Gdfr. 31.8.43 Afsked. Bopæl: Skovgaardsvvej 12, Birkerød.**
- Bernth, E., Løjtnant, f.24.2.71 i Kh. P.3.6.93. 1.11.00 Ass. Kh. 28.2.41 Afsked. Bopæl: Carl Bernhardsvej 4, 3., Kh.V.**
- Berthelsen, J. P., R*, f.9.12.61. T.14.2.77. 1.7.87 Ass. 1.5.07 Overtgrafist. 1.4.17 Regnskabsfører Kh. 1.8.19 Telegrafbestyrer i Kolding. 31.8.30 Afsked. Bopæl: Nrdr. Fasanvej 33 A, Kh.F.**
- Brangstrup, V. F., R*, f.21.9.71 paa Frberg. P.1.9.87. 1.6.98 Ass. Jbp.I Kh. 1.7.14 Kh. 1.10.16 1.Postinsp. (Kh.). 1.8.20 Ktr.I Kh. 1.8.31 Postmester ved Kh.Str. fra 7.3.32 Indlevp.kt.29. 30.9.41 Afsked. Bopæl: Kochsvej 4, 1., Kh.V.**
- Breum, C. H., R*, f.4.1.86 i Terndrup. P.1.10.02. Fagp.63.05. 1.11.06 Mhp. 1.2.11 Ass. Horsens. 1920 Tj. under C.I.S. 1.6.20 Sønderborg. 25.9.—31.10.27 kst. Pm. Tandslæt. 1.4.—30.4.28 kst. Pm. Augustenborg. 1.8.29 Ktr.II Nakskov. 1.11.30 Ktr.I Nakskov. 1.12.38 Postmester i Hjørring. 31.3.42 Afsked. Bopæl: Hoffmeyersvej 7, 2., Kh.F.**
- Brons, A. G., Civilingeniør, f.23.11.06 i Kh. P.&T. 1.9.32 som Ingeniør Telegraflaborat. 11.4.33 Kabelingeniørtj. 1.10.38 Kontorchef Gdfr. 1.1.43 U.f.Nr. 31.4.43 Afsked e. Ans. Bopæl: Sortedamsdøssengen 57, Kh.Ø.**
- Bunkeflod, S. A. de Fine, Frk., f.29.10.80. P.1.12.00. Fagp. 71.04. 1.5.05 Mhp. 1.7.09 Ass. Kh. 31.10.35 Afsked. Bopæl: Nørresøgade 9 B, Kh.K.**
- Bærntsen, E. T., f.19.11.77 i Frøcia. T.22.7.93. 1.10.93 Mhp. 1.6.99 Ass. Frøcia T. 1.7.19 Ktr.II Frøcia. 1.7.31 Ktr. Frøcia T. 31.7.39 Afsked. Bopæl: Middelbart.**
- Carstensen, C., f.17.10.73 i Krølund. 23.4.91 i tysk Posttj. 1.4.01 Postass. (etatsmæssig). 1.7.02 Postverwalter i Nordstrand. 1.4.12 V.Sottrup. 1.10.18 Postsekretær. 20.5.20 dansk Postmester V.Sottrup. 1.10.22 Postmester Tandslæt. 1.10.23 Postmester i Gramby. 31.10.39 Afsked. Bopæl: Haderslev.**
- Carstensen, F. C., R*, D.M., Komm. af Siams Krone Orden, f.4.1.66. P.1.8.81. 1.7.89 Ass. Kh. og fung. Ass. Gdfr. 1.6.03 Postmester paa St.Thomas. 31.12.18 Afsked med Ventepenge. 1921—1930 Vicegeneralpostdirektør i Poststyrelsen i Siam. Bopæl: Thisted.**
- Carstensen, O. F., Løjtnant, R*, D.M., Komm. af Sv. Vasa, f.9.10.67 i Thisted. P.1.8.82. 1.10.89 Ass. Frhavn. 1.6.03 Kh. 1.5.08 Fuldmægtig og 1.6.11 Postinspektør Østifternes Overpostinspektorat. 1.8.16 Postinspektør 2.Dstr. (Odense). 1.11.21 Overpostinspektør Gdfr. (Kurskt.). 1.1.36 (Revkt.) 31.10.37 Afsked. Bopæl: Valbirkvej 4, Hellerup.**
- Christensen, C. A., f.10.3.69. P.1.10.89. 1.5.01 Ass. Jbp.I Kh. 1920 Sommerposteksp. Skodsborg. 1.5.26 Ktr.II Jbp.I Kh. 31.3.39 Afsked. Bopæl: Dalgas Boulevard 119, 4., Kh.F.**
- Christensen, J. C., R*, f.20.11.73 i Odder. P.1.2.90. 1.6.98 Ass. Revisionen. 1.5.01 Kh. 1.2.08 Jbp.I Kh. 1909 Sommerposteksp. Vedbæk. 1.8.11 Gdfr. 1.5.18 Ktr.III og 1.10.19 Ktr.II Gdfr. 1.5.23 Ktr.I Gdfr. 1.1.32 Postmester i Lyngby 1.4.34 Postmester ved Indlevp.kt.3 30.11.43 Afsked. Bopæl: Hovmarksvej 42, Charlottenlund.**
- Christensen, L., f.18.9.70. P.5.11.85. 1.7.97 Ass. Jbp.I Kh. 1.12.06 Kh. 1.5.19 Ktr.II Kh. 31.3.31 Afsked. Bopæl: Joakim Larsens Vej 6, Kh.F.**
- Christensen, P., R*, f.17.8.69 i Lundgaard. Kellerrup. P. 17.8.87. 1.7.97 Ass. Jbp.I Nyborg. 1.5.17 Ktr.III Holbæk. 1920 Tj. under C.I.S. 1.8.20 Fuldmægtig 5.Overpostinsp. 1.6.24 Postmester i Varde. 31.8.39 Afsked. Bopæl: Parkvej 11, Holte. (Tlf. Frdal 6694).**
- Clausen, A. B., f.18.4.69. P.31.1.90. 1.6.99 Ass. 1.9.21 Postmester Knebel. 1.8.25 Postmester Røde Kro. 30.9.33 Afsked. Bopæl: Fruens Bøge.**
- Clausen, G., R*, f.16.2.68. P.26.5.85. 1.5.92 Ass. 1.2.08 Postmester Terndrup. 1.12.21 Postmester Skælskør. 1.3.27 Postmester i Sorø. 30.11.34 Afsked. Bopæl: Bernstorffsvej 200, Chlund.**
- Cohen, L., f.23.9.68 i Frøcia. T.12.2.83. 1.7.83 Mhp. 1.4.92 Ass. Kh.T. 30.9.38 Afsked.**

- Dahl, J. H. S.**, f.19.10.66. P.14.4.93. 1.6.03 Ass. Kh. 31.10.32 Afsked. Bopæl: Jeppes Allé 6, Kh.N.
- Dalgaard, L. C.**, f.30.3.69 i Lomborg, Bonnet, P.15.8.90. 1.10.99 Ass. Brønderslev. 1.9.20 kst. og 1.5.21 Postmester i Hjallerup. 31.8.38 Afsked. Bopæl: Hjallerup.
- Dohn, P. A.**, f.20.8.83 i Odder. P.15.7.98. 1.9.02 Mhp. 1.8.07 Ass. Frclia. 1.10.08 Kolding. 1.5.12 Aarhus. 1.5.14 Viborg. 1.6.19 Ktr.III og 1.10.19 Ktr.II Nykøbing M. 1.5.25 Ktr.I Nykøbing M. 1.5.31 Randers. 1.8.35 Postmester i Thisted. 31.10.43 Afsked. Bopæl: Thisted.
- Draskau, V. O. A.**, f.30.3.73 i Kh. P.1.9.90. 1.5.01 Ass. Kh. 1.5.05 Jbp.1 Kh. 1918 Sommerposteksp. Vedbæk. 1.6.19 Ktr.III og 1.10.19 Ktr.II Roskilde 3.12.23 Kh. 1.1.28 Ktr.I Kh. 1.11.33 Postmester i Hølte. 31.7.41 Afsked. Bopæl: Brannersvej 7, Charlottenlund.
- Dreyer, H.**, R*, D.M., Komm. af Siams Krone Orden, f.14.1.68. P.1.7.86. 1.6.93 Ass. Kh. 1898 og 1899 Sommerposteksp. Skodsborg. 1.7.14 Fuldmægtig II Kh. 1.5.16—15.10.21 U.f.Nr. (Vice-Generalpostdirektør for Siam). 15.10.21 Postmester ved Indvep.kt.1. 1.3.24 Postmester i Helsingør. 31.1.38 Afsked. Bopæl: Bredgade 69, Kh.K. Sommeradr.: Villa »Tiny«, Hornbæk.
- Ehler, H.**, Løjtnant, R*, f.4.5.70 i Rud. P.1.11.89. 1.6.99 Ass. Frclia. 1.8.01 Jbp. 1916 Sommerposteksp. Vedbæk. 1.5.18 Ktr.II Jbp. 1.10.19 Ktr.I Jbp. 1.7.30 Postmester i Brønshøj. Afsked. 31.5.40. Bopæl: Joakim Larsensvej 10, Kh.F.
- Eiersted, O.**, f.26.10.77 i Hjørring. T.5.2.94. 1.9.20 Ktr.II Vejle. 1.7.31 Ktr. Kh.T. 31.3.39 Afsked. Bopæl: Gothersgade 150, 3., Kh.K.
- Elgaard, V. G. C.**, f.30.12.70 i Vordingborg. P.1.1.88. 1.6.98 Ass. Store-Heddinge. 1.10.00 Jbp.1 Kh. 1.3.23 Ktr.II Jbp.1 Kh. 31.12.40 Afsked. Bopæl: Carl Bernhardsvej 9, 1., Kh.V.
- Elg, J. P.**, Løjtnant, f.18.9.72 i Randers. P.1.5.90. 1.6.99 kst. og 1.9.99 Ass. Kh. 1.7.17 Ktr.II Kh. 1.3.23 Postmester Ørbæk. 1.11.31 Postmester i Græsted. 30.9.37 Afsked. Bopæl: Humlebæk.
- Elsøe, A. T. E.**, R*, f.17.4.69 i Rudkøbing. T.10.4.83. 1.5.93 Ass. Kh.T. 28.6.97 Gdir. 1.10.14 Fuldmægtig Gdir. 1.7.20 Kontorchef Gdir. 1.10.28 kst. P.m. Hørsholm. 30.4.39 Afsked. Bopæl: Hørsholmvej 75, Rungsted Kyst.
- Enné, I. H.**, R*, f.4.11.72. P.1.10.88. 1.6.99 Ass. Varde. 1.9.06 Jbp.2 Struer. 1.11.07—31.1.08 kst. P.m. Terndrup. 1910 Sommerposteksp. Snekkerten. 1.2.17 Postmester i Nordby Fanø. 30.9.40 Afsked. Bopæl: Nordby Fanø.
- Erbou, N. J. M. P.**, R*, f.17.2.74 i Brundby, Samsø. P.1.3.91. 1.11.00 Ass. Nykøbing Fl. 1.8.01 Odense. 1.8.07 Jbp.1 Kh. 1920 Tj. under C.I.S. 20.5.20 Ktr.II Sønderborg. 1.11.23 Ktr.I Frclia. 1.10.28 Post- og Telegrafkasserer Randers. 28.2.39 Afsked. Bopæl: Rahbeks Allé 22, St., Kh.V.
- Eyben, L. C. V. von.** Løjtnant, f.12.2.72, Sofiedal, Hørslev. P.1.9.87. 1.6.00 Ass. Hjørring. 1.11.21 Postmester i Vraa. 1.2.27 Postmester i Skørping. 28.2.42 Afsked. Bopæl: Skørping.
- Fabricius, J. F.**, cand. phil., R*, f.4.2.68 i »Constantia«, Ørum. P.1.7.88. 1.5.92 Ass. 2.Rev.dptm. 1.8.97 Jbp. 1.11.13 Fuldmægtig Jbp. 1.4.17 Ktr.II Jbp. 1.5.17 Postmester Tarm. 1.2.24 Postmester i Skanderborg. 31.7.37 Afsked. Bopæl: Østre Allé, Strib.
- Falck, K. L. P.**, Løjtnant, kgl. Translatør i Fransk, f.28.8.69. P.1.3.99. 1.5.01 Ass. Revisionen. 1.5.17 Postmester i Gilleleje. 31.3.34 Afsked. Bopæl: Paludan Müllersvej 9, 3., Kh.V.
- Fich, O.**, f.5.6.77 i St. Rørbæk, Frsund. P.15.8.94. 1.9.02 Mhp. 1.5.05 Ass. Taastrup. 1.10.08 Kh. 1.4.—30.4.17 kst. P.m. Ballerup. 1.10.17 Korsør. 1919 Sommerposteksp. Rungsted. 1.6.19 Ktr.III og 1.10.19 Ktr.II Slagelse. 1.5.25 Postmester i Ebeltoft. 30.6.42 Afsked. Bopæl: Kejserensvej 5, Fredensborg.
- Fjeldgaard, C. H.**, R*, f.1.2.73 i Sorø. P.15.7.90. 1.7.00 Ass. Middelfart. 1.6.01 Kolding. 1920 Tj. under C.I.S. 20.5.20 Postmester i Christiansfeld. 28.2.38 Afsked. Bopæl: Kolding.
- Forum, V. T.**, f.23.4.70 i Grenaa. P.1.9.86. 1.11.94 Ass. Kh. 1.5.13 Fuldmægtig Opl. 1.5.18 Forstander for Opl. 1.7.22 Postmester for Postv. Oplysningskontor og Returnpostkontoret. 1.11.26 tillige for Postv. Salgskontor for Frimærkesamlere. 30.4.40 Afsked. Bopæl: Kronprinsessegade 44, Kh.K.
- Gersdorff, J. P. R. v.**, f.1.3.70. P.18.7.88. 1.6.99 Ass. Jbp. 1.5.11 Kh. 1.3.20 Ktr.II Kh. 1.5.26 Ktr.I Kh. 1.5.30 Postmester ved Indvep.kt.4. 31.3.40 Afsked. Bopæl: Gl. Kongevej 149, Kh.V.
- Gertz, A. J.**, cand. polit., f.14.11.70 i Nyborg. P.20.7.86. 1.6.94 Ass. Roskilde. 1.11.98 Gdir. 29.2.08 Fuldmægtig Gdir. 1.10.16 Postmester Rønne. 1.11.27 Postmester i Holbæk. 28.2.37 Afsked. Bopæl: Helgasvej 10, Holte.
- Gordon-Thomsen, W.**, Civilingeniør, R*, D.M., R. af den svenske Nordstjerneorden, f.7.3.67 i Kh. T.1.7.03 som Telegrafingeniør Aarhus. 1.4.10 Chef for Tlgr.v.s tekniske Afdeling. 1.10.19 Overingeniør. 1.4.25 Afdelingschef. 31.3.27 Afsked. Bopæl: Sortedamsdossering 103, Kh.Ø.
- Grædsted, M. J. C.**, cand. polit., R*, D.M., Storriddet af Den islandske Falk, Kommandør af Den svenske Vasaorden, af Den norske St. Olavsorden og af Finlands hvide Rose, Officer af Den franske Æreslegion, Kommandør af Den belgiske Leopold II's Orden og af Den tsekoslovakiske Hvide Løve Orden, Ridder af Den svenske Nordstjerne Orden, Medlem af og Rapportør til C.C.I.T. og C.C.I.F., Ledende Censor ved Radiotelegrafstiprøverne, Formand for Enkekassen af 2. Februar 1866, f. 26.11.73 paa Frberg. T.28.9.93. 1.5.94 Mhp. 1.6.99 Ass. 1.4.08 Gdir. 1.10.14 Fuldmægtig Gdir. 1.5.16 Chef for Sekretariatet Gdir. 1.4.18 Kontorchef Gdir. 30.11.43 Afsked. Bopæl: Kochsvej 26, Kh. V.
- Grubbe, C. T.**, R*, f.11.9.70 i Korsør. P.1.8.87. 1.6.95 Ass. Korsør. 1.10.98 Stege. 1.5.15 Ktr.III Vejle. 1.10.16 Ktr.II Frclia. 1.5.19 Ktr.I Horsens. 1.5.24 Postkasserer i Odense. 31.7.40 Afsked. Bopæl: Odense.
- Gundersen, H. C. F. D.**, f.27.2.59 i Kh. T.1.5.76. 1.7.81 Ass. Kh.T. 28.2.29 Afsked. Bopæl: Rosenørns Allé 36, Kh.V.
- Gundlach, J. V.**, R*, f.11.8.69 i Frørup. P.1.6.85. 1.6.93 Ass. Kerteminde. 1.2.97 Rudkøbing. 1.5.03 Aarhus. 1.2.07 Postmester i Dronninglund. 31.8.39 Afsked. Bopæl: Johannevej 28, Odense.
- Hald, O. E. V.**, cand. phil., Løjtnant, f.29.5.71 i Lystrupgaard, Hadsund. P.1.4.95. 1.5.01 Ass. Kh. 1.8.20 Ktr.II Kh. 31.5.41 Afsked. Bopæl: Peter Bangsvej 81, 3., Kh.F.
- Halvorsen, T. H.**, Løjtnant, f.5.6.70 paa Frberg. P.1.4.86. 1.6.96 Ass. Kh. 1914 Sommerposteksp. Snekkersten. 1.5.17 Ktr.III, 1.5.19 Ktr.II og 1.5.25 Ktr.I Kh. 30.6.40 Afsked. Bopæl: Birkerød.
- Hansen, A. M.**, f.30.3.71. P.20.9.90. 1.10.00 Ass. Sorø. 31.7.31 Afsked. Bopæl: Sorø.
- Hansen, A. P. O. M.**, Løjtnant, f.30.10.75 i Kh. P.1.4.92. 1.9.02 Ass. Horsens. 1.5.05 Jbp.1 Kh. 1.6.23 Ktr.II Jbp.1 Kh. 31.10.40 Afsked. Bopæl: Faxevej 16, 2., Kh.Ø.
- Hansen, C.**, f.16.6.76 i Ribe. P.1.8.92. 1.9.02 Ass. Taastrup. 1.12.06 Ringsted. 1.5.09 Fredensborg. 1.6.11 Kh. 1.10.16 Gdir. 1.6.23 Ktr.II Gdir. 31.7.41 Afsked. Bopæl: Reventlowsgade 12, 3., Kh.V.
- Hansen, C. J. M.**, f.24.10.59. P.11.11.73. 24.5.86 Ass. Jbp. 1.7.05 Postmester i Svinninge. 31.10.29 Afsked. Bopæl: Græsted.
- Hansen, C. S. B.**, f.13.5.68 i Kh. P.17.10.84. 1.6.91 Ass. Kh. 1.6.13 Ktr.III Kh. 1.6.16 Ktr.II Kh. 1.10.19 Ktr.I Kh. 1.6.29 Post- og Telegrafkasserer Kh.V. 31.5.38 Afsked. Bopæl: Englandsvej 27, Kh.S.
- Hansen, F. V. G.**, R*, f.4.8.72. P.20.3.92. 1.5.01 Ass. Kh. 1.1.03 Maribo. 1913 Sommerposteksp. Espergerød. 1920 Tj. under C.I.S. 20.5.20 Ktr.II Haderslev. 1.4.23 Ktr.I Randers. 22.5.—30.6.23 kst. P.m. Randers. 1.6.28 Postmester i Nørre-Aislev. 31.5.42 Afsked. Bopæl: Maribo.
- Hansen, F. W. W.**, f.10.10.70 i Randers. P.1.10.87. 1.7.97 Ass. Nyborg. 1.8.98 Horsens. 1.1.00 Jbp.1 Kh. 1914 Sommerposteksp. Skodsborg. 1.8.17 Postmester i Marstal. 30.9.40 Afsked. Bopæl: Cæcilievej 7, 1., Valby.
- Hansen, H. G.**, R*, f.17.9.64. P.7.11.79. 1.10.89 Ass. 13.12.93 Postmester Gedsted. 1.7.06 Postmester Tølløse. 1.11.16 Postmester i Ringsted. 30.4.33 Afsked. Bopæl: Strandvej 136, 2., Hellerup.
- Hansen, H. T.**, f.4.4.85. T.6.9.81. 1.11.89 Ass. Frclia T. 1.6.14 Telegrafbestyrer i Viborg. 30.11.32 Afsked. Bopæl: Ouregade 35, Kh.Ø.
- Hansen, H. T. W. C.**, R*, f.7.11.64. P.1.11.81. 1.10.89 Ass. 1.5.92 Jbp. 1.6.03 Kh. 15.6.09 Ktr.II. 1.10.19 Ktr.I Kh. 1.2.24 Postmester i Nyborg. 30.11.34 Afsked. Bopæl: Broholmsallé 32, Chlund.

- Hansen, J. O.**, f.11.9.72 i Gunslev, Nr.Alslev. P.10.12.90. 1.6.00 Ass. Kh. 1.10.22 Ktr.II Kh. 30.9.42 Afsked. Bopæl: Ane Katrinesvej 22, St., Kh.F.
- Hansen, R.**, f.16.7.69 i Kværndrup. P.1.11.85. 1.9.95 Ass. Nyborg. 1.7.97 Jbp.I Nyborg. 1920 Sommerposteksp. Humlebæk. 1.10.20 Postmester i Nørre-Aaby. 31.7.39 Afsked. Bopæl: Hessgade 2 A, Middelfart.
- Hansen, V. K.**, f.30.8.76 i Roskilde. T.26.10.93. 1.9.94 Mhp. 1.6.06 Ass. Kh.T. 1.7.19 Overtelgrafist II og 1.10.19 Ktr.II Kh.T. 1.10.26 Ktr.I Kh.T. 1.11.32 Overkontrolør Kh.Stf. 31.8.41 Afsked. Bopæl: Frederikkevej 21, 1., Hellerup.
- Hartmann, A.**, Løjtnant, f.6.10.72 i Ulstrup, Hjørring. P.12.8.88. 1.6.98 Ass. Faaborg. 1.4.21 Postmester i Tørring. 30.9.39 Afsked. Bopæl: Odense.
- Hasdal, N. P. H.**, f.27.3.77 i Engelstrup, Grevinge. P.1.3.95. 1.9.02 Mhp. 1.12.05 Ass. Nyborg. 1.8.07 Slagelse. 1.6.10 Jbp.1 Faksede Ladeplads. 1.10.17 Jbp.1 Kh. 1.11.29 Postmester i Føllenslev. 30.4.42 Afsked. Bopæl: Føllenslev.
- Hauerback, G. G.**, R*, f.19.6.69. P.11.3.86. 1.9.93 Ass. 1.3.14 Postmester Ørsted. 1.7.17 Postmester Ryomgaard. 1.9.24 Postmester i Odder. 31.10.33 Afsked. Bopæl: Mejlgade, Aarhus.
- Helsing, C. M.**, f.3.10.83 i Rønne. P.24.4.00 Fagp.49.03. 1.5.05 Mhp. 1.5.09 Ass. Kh. 1.7.31 Oass. Kh. 31.5.43 Afsked. Bopæl: Eglsgade 26, St. th., Kh.S.
- Hendil, H. P. V.**, kgl. Translatør og Tolk i Tysk, Det østerrigske Røde Kors Ærestegn af 2.Klasse med Krigsdekoration, f.15.3.67 i Hørsholm. P.1.4.82. 1.10.89 Ass. Silkeborg. 1.5.15 Ktr.III Jbp. 1.5.18 Ktr.II Kh. 31.3.37 Afsked. Bopæl: Toftegaards Plads 6, Valby.
- Merløv, J. F. A. C.**, f.22.8.73 i Frøcia. T.17.5.88. 1.6.94 Ass. 1.11.20 Ktr.II Kh. 1.6.23 Ktr.I Kh.T. 31.3.39 Afsked. Bopæl: Høllændervej 20, 3., Kh.V.
- Hesler, H. S.**, f.14.4.73 i Tønder. 8.8.89 i tysk Posttj. 1894 Assistentprøve. 18.2.94 Postass. 1.4.98 (etatsmæssig). 1.4.04 Overpostass. 17.6.20 overgaaet i dansk Posttj. som fung. Ktr.II Tønder. 1.5.21 Ktr.I Tønder. 30.4.43 Afsked. Bopæl: Jernbanegade 1, 1., Tønder.
- Hinke, J. A. B.**, f.3.9.84 i Kerteminde. P.29.4.00. Fagp.81.03. 1.6.04 Mhp. 1.10.09 Jbp.2 Frøcia. 1.11.24 Ktr.II Skive. 1.6.29 Roskilde. 1.8.34 Postmester i Slangerup. 1.10.39 Postmester i Faksede. 31.5.42 Afsked. Bopæl: Hillerød.
- Hjersing, J. J. E.**, f.10.3.76 i Hals. P.1.8.91. 1.8.01 Ass. Kolding. 1.9.02 Hørsholm. 1.5.05 Randers. 1.9.09 Kh. 1918 Sommerposteksp. Skodsborg. 1.4.20 Girokt. 1.8.20 Ktr.II Gdir. 1.2.25 Postmester i Mern. 1.1.36 Postmester i Langaa. 31.8.43 Afsked. Bopæl: Kollegiehaven 19, Charlottenlund.
- Hoff, H. J. H.**, R*, f.24.10.73 i Odense. T.28.6.91. 1.11.94 Mhp. 1.6.00 Ass. Frøcia T. 1.7.19 Overtelgrafist II og 1.10.19 Ktr.II Svendborg. 1.9.26 Ktr.I Svendborg. 1.5.34 Post- og Telegrafkasserer Svendborg. 31.10.43 Afsked. Bopæl: Svendborg.
- Höllnagel Jensen, O. C.**, cand. jur., Kommandør af 2. Grad af Dbg. og D.M., Storriddet af Den islandske Falk, Kommandør af I.Klasse af den spanske Isabella den Katolske Orden, Kommandør af 2. Klasse af den norske St.Olavorden, af Finlands hvide Rose, af den svenske Nordstjerneorden samt R. af den preussiske Kroneorden 3*, f.18.12.65 i Kh. P.1.10.89 Ass. Gdir. 30.1.00 Postmester for det sjæll. Jbp. 1.5.06 Postinspektør Gdir. og Chef for Kurskontoret. 1.2.17 Generalsekretær ved Postvæsenet. 30.4.33 Afsked. Bopæl: Gyldenlandsvej 26, Charlund.
- Honoré, A. D.**, f.4.2.72. T.11.5.86. 1.11.86 Mhp. 1.4.97 Ass. Frøcia T. 1.7.19 Overtelgrafist Kh.T. 1.11.21 Ktr.I Kh.T. 30.11.39 Afsked. Bopæl: Vigerslevvej 57 B, 2., Kh.Vby.
- Hove, T. V.**, Intendant, f.28.2.64. P.6.9.80. 29.5.89 Ass. Kh. 1.9.23 Postmester ved Indlevpakt.14. 28.2.34 Afsked. Bopæl: Schøbels Allé 8, Lyngby.
- Høck, H. S. N.**, f.18.10.71 i Frøcia. T.7.8.85. 1.1.86 Mhp. 1.6.93 Ass. Frøcia. 1.1.18 Overtelgrafist Randers. 1.6.19 Frøcia. 1.10.19 Ktr.II Frøcia. 1.8.21 Ktr.I Frøcia. 31.1.40 Afsked. Bopæl: Frøcia.
- Høeg, V.**, Løjtnant, f.20.9.68. P.1.1.88. 1.7.97 Ass. 1.9.02 Kh. 1912 Sommerposteksp. i Vedbæk. 1.6.19 Ktr.II Kh. 31.8.32 Afsked. Bopæl: Hellerupvej 6, Hellerup.
- Ingeholm, J. K.**, fhv. Formand for Dansk Telegrafafføring, f.14.11.77 i Svendborg. T.4.9.93. 1.12.93 Mhp. 1.5.00 Ass. Odense. 30.7.01 Kh.T. 1.7.19 OvertelgrafistII og 1.10.19 Ktr.II Kh.T. 1.12.25 kst. og 1.4.26 Telegrafinspektør Gdir. 15.11.27 Telegrafinspektør 3.Dstr. (Aarhus). 1.11.28 Postmester i Saksøbing. 30.11.42 Afsked. Bopæl: Klampenborg.
- Ishey, H. V. E.**, f.6.3.70 i Marstal. P.1.12.86. 1.12.95 Ass. Ribe. 1.9.98 Jbp.2 Struer. 1.1.03 Jbp.1 Nyborg. 1913 Bestyrer i Hammershus. 1.7.16 Postmester i Karby. 1.11.21 Postmester i Ærøskøbing. 31.10.37 Afsked. Bopæl: Nordre Frihavnsgade 52, 4. Kh.Ø.
- Iversen, W. A.**, R*, f.13.1.62. P.12.1.77. 24.5.86 Ass. Jbp. 1903 og 1908 Sommerposteksp. Vedbæk. 1.5.09 Postmester Tranebjerg. 1.6.21 Postmester i Silkeborg. 30.11.31 Afsked. Bopæl: Kystvej 56, Kalundborg.
- Jacobsen, L. J. C. V.**, f.22.7.73 i Viborg. P.1.4.91. 1.4.01 Ass. Aalborg. 1.10.16 4.Postinsp. 1.8.20 Fuldmægtig i 4.Postinsp. 1.10.25 Postmester i Haderslev. 30.4.41 Afsked. Bopæl: Haderslev.
- Jantzen, S.**, f.5.2.60 i Middelfart. P.1.11.81. 1.10.89 Ass. Middelfart. 1.9.02 Ktr. Svendborg. 1.12.11 Postmester i Middelfart. 31.10.25 Afsked. Bopæl: Læssøegade 6, Odense.
- Jensen, C. O.**, f.15.8.63. P.1.8.77. 12.5.85 Ass. Jbp. 26.5.03 Postmester Kolby. 1.2.19 Ass. Kh. 31.8.33 Afsked. Bopæl: Mariendalsvej 40, 2. Kh.F.
- Jensen, F. L.**, f.12.9.62. P.1.11.77. 1.2.89 Postmester i Høng indtil 1.5.98 benævnt Filipsdal). 30.9.32 Afsked. Bopæl: Sdr. Banevej 5, 2. Hillerød.
- Jensen, H.**, Løjtnant, R*, D.M., fhv. Formand for Dansk Postforening, f.23.12.67 i Horsens. P.1.8.83. 1.12.89 Ass. Korsør. 1.5.08 Kh. 20.8.10 Ktr.II Kh. 1.5.13 Ktr.I Horsens. 1.7.16 Postmester i Skive. 1.11.21 Postmester Frøcia. 1.6.26 Postmester i Vejle. 31.12.37 Afsked. Bopæl: Azaleavej 11, 1., Valby.
- Jensen, J.**, f.19.9.66. P.23.5.86. 1.7.93 Ass. Hillerød. 1.12.05 Postmester Skibby. 1.10.20 Postmester i Vordingborg. 30.9.36 Afsked. Bopæl: Amagerfælledvej 15, Kh.S.
- Jensen, J. C.**, Løjtnant, f.7.6.78 i Tostrup, Stege. P.10.7.94. 1.9.02 Mhp. 1.5.05 Ass. Aalborg. 1.5.09 Aarhus. 1920 Tj. under C.I.S. 1.6.20 Ktr.II Sønderborg. 1.5.24 Nykøbing Fl. 1.10.33 Postmester i Nysted. 30.6.43 Afsked. Bopæl: Bøgevej 8, Roskilde.
- Jensen, J. R.**, R*, f.30.10.71 i Præstø. P.10.3.86. 1.7.97 Ass. Jellinge. 1.11.99 Hølstebro. 1.7.09 Postmester Roslev. 1.6.23 Postmester i Nykøbing S. 31.10.38 Afsked. Bopæl: Grøndals Parkvej 20, Kh.F.
- Jensen, L. C.**, f.7.3.79 i St.Tostrup, Merløse. P.1.11.00. 1.5.09 Ass. Vejle. 1.5.14 Roskilde. 1.4.32 Postmester i Hals. 31.12.35 Afsked. Bopæl: Roskilde.
- Jensen, O. D.**, f.27.12.80 i Frøcia. P.15.7.95. 1.9.02 Mhp. 1.5.06 Ass. Slagelse. 1.5.16 Hillerød. 31.3.40 Afsked. Bopæl: Hillerød.
- Jespersen, O. L. A.**, f.10.4.52. T.30.8.73. 1.8.80 Ass. 1.5.22 Afsked. Bopæl: Hillerødgade 196, 1., Kh.F.
- Johansen, J. E.**, f.28.10.78 i Frørvæk. P.1.6.95. 1.9.02 Mhp. 1.5.06 Ass. Rønne. 1.5.09 Store-Heddinge. 1922 Sommerposteksp. Snekkersten. 1.6.26 Postmester paa Fejø. 1.2.32 Postmester i Hedehusene. 31.10.40 Afsked. Bopæl: Roskilde.
- Johansen, O. S.**, f.27.4.58. P.15.6.80. 22.8.85 Postmester i Galten. 30.4.23 Afsked. Bopæl: Haderslev.
- Johansen, P. J. J.**, Løjtnant, f.29.5.68. P.16.11.91. 1.4.97 Ass. Kh. 31.1.34 Afsked. Bopæl: Lykkesholms Allé 3 C, 1., Kh.V.
- Johansen, T. V.**, R*, D.M., fhv. Formand for Dansk Postforening, f.23.6.70 i Kh. P.1.11.87. 1.1.95 Ass. Kh. 1.7.09 Fuldmægtig i Kh. 1.5.14 Postinspektør Kh. 1.10.24 Postmester ved Kh.K. 30.6.40 Afsked. Bopæl: Forchhammersvej 4, Kh.V.
- Junker, A. W. T.**, f.29.4.76 i Frøcia. T.13.2.92. 1.4.93 Mhp. 1.6.98 Ass. Aalborg. 1.7.19 Ktr.II Aarhus. 1.7.21 Ktr.I Aalborg. 30.6.40 Afsked. Bopæl: Aalborg.
- Jørgensen, C. J.**, R*, f.25.7.57. P.1.10.71. 10.7.83 Postekspeditor Brobyværk. 25.6.89 Postmester Løkken. 5.9.05 Postmester Brønderslev. 1.2.18 Postmester i Herring. 31.7.27 Afsked. Bopæl: St. Thomas Allé 3, 3. Kh.V.
- Jørgensen, N. J. V.**, f.29.7.71. P.1.8.88. 1.10.98 Ass. 1.5.01 Jbp. 1.10.20 Postmester i Skibby. 31.10.28 Afsked. Bopæl: Villa »Solhøj«, Farum.
- Jørgensen, P. H. E.**, f.24.7.1 i Kædeby. P.3.3.90. 1.5.01 Jbp.1 Nyborg. 1.10.02 Jbp.2 Frøcia. 1.3.09 Jbp.1 Kh. 1.7.20 kst. og 1.5.21 Ktr.II Jbp.2 Aalborg. 1.10.31 Ktr.II Jbp.1 Kh. 30.4.41 Afsked. Bopæl: Mariendalsvej 67, 4., Kh.F.

- Kamp, L. P.**, f.10.11.51. P.1.7.72. 16.9.81 Ass. Jbp. 30.11.21 Afsked. Bopæl: Villa »Højtofte«, Skovbakkevej, Aalborg.
- Kappen, W. A.**, f.5.9.71 i Kh. P.1.5.88. 1.6.98 Ass. Thisted. 1.6.00 Aalborg. 1.5.07 Kh. 1912 Sommerposteksp. Humlebæk. 1.4.20 Ktr.II Gdir. 1.5.26 Ktr.I Girokt. 31.5.37 Afsked. Bopæl: Peter Bangsvej 90, Kh.F.
- Karmer, M.**, Løjtnant, f.24.9.71. P.1.9.88. 1.6.00 Ass. Jbp. 20.5.20 Postmester Tandset. 1.9.22 Postmester Havndal. 1.10.28 Postmester i Vinderup. 31.10.32 Afsked. Bopæl: Frederikssundsvej 118 B, Brønshøj.
- Kerrn, H. C.**, cand. jur., R*, f.30.3.75. P.1.2.03. 1.2.03 kst. og 1.2.04 Ass. Gdir. Fagp.98.07. 1.11.07 Fuldmægtig Gdir. (fra 1.2.15 tillige Ekspeditionssektør). 1.10.16 Kontorchef Gdir. (4.Ekspkt.). 30.4.32 Afsked. Bopæl: Ø.Farimagsgade 16, Kh.Ø.
- Kjær, A. V.**, f.4.4.71 i Nakskov. P.1.8.87. 1.6.96 Ass. Nakskov. 1.1.00 Jbp.I Nyborg. 1.5.08 Kh. 1922 Sommerposteksp. i Skodsborg. 1.12.24 Postmester ved Indlevpkt.16. 30.4.41 Afsked. Bopæl: Fuglebakkevej 97, Kh.F.
- Klein, C. O.**, Løjtnant, f.7.3.76 i Asnæs. P.1.1.94. 1.9.02 Mhp. 1.5.05 Ass. Kolding. 1.8.16 Holte. 1.9.20 Ktr.II Nakskov. 1.5.25 Ktr.I Nakskov. 1.10.30 Postmester i Jellinge. 30.4.41 Afsked. Bopæl: Overbys Allé 9, 1., Kh.Valby.
- Kleine, H. E. J.**, R*, f.22.12.60. P.1.4.75. 12.5.85 Ass. Jbp. 1.3.00 Kh. 1.9.02 Ktr.II Kh. 1.4.07 Ktr.I Kh. 1.9.12 Postmester og 1.10.19 Postinspektør Nørrejydsk Jbpkt. 1.5.20 Postmester i Kolding. 28.2.30 Afsked. Bopæl: Philip Schousvej 21, Kh.F.
- Klitgaard, C.**, R*, D.M., f.6.12.68 i Blokhus. P.1.12.85. 1.7.93 Ass. Brønderslev. 1.7.97 Jbp. Aalborg. 1.5.17 Postmester Vraa. 1.11.21 Postmester Brønderslev. 1.10.29 Postmester i Hjørring. 30.11.38 Afsked. Bopæl: Hjørring.
- Klyn, J. P.**, f.24.9.60. P.1.9.74. 30.7.87 Ass. Jbp. 1.9.07 Postmester V. Skerninge. 1.12.15 Postmester i Jellinge. 30.9.30 Afsked. Bopæl: Christiansgade 62, 1. Aalborg.
- Knudsen, L. B.**, f.13.1.76 i Vemmeløv. T.7.6.93. 1.10.93 Mhp. 1.10.99 Ass. Kh.T. 1.7.19 Overtografist II og 1.10.19 Ktr.II Kh.T. 1.7.21 Frhavn. 1.12.21 Tønder. 1.3.24 Sønderborg. 1.6.25 Telegrafbestyrer i Varde. 1.9.26 Telegrafbestyrer i Maribo. 28.11.27 Telegrafbestyrer fg. Ktr. Maribo. 1.4. kst. og 1.10.29 Postmester i Broager. 31.8.43 Afsked. Bopæl: Broager.
- Knutzen, P.**, cand. jur., Komm. af 1. Grad af Dbg. D.M., Komm. af 1. Grad af den norske St.Olavs Orden, af den svenske Vasaoorden og af den finske hvide Rose, den tyske Ørn Fortjenstkors med Stjerne, f.14.1.87 i Søby, Ærb. P.1.9.04. Fagp.112.07. 1.11.09 Ass. Gdir. 1.10.16 Fuldm. Gdir. 1.5.21 Postinspektør i 1.Dstr. 1.1.28 Kontorchef Gdir. 1.11.31 Generaldirektør for Statsbanerne. Bopæl: Sølvgade 40, Kh.K.
- Koch, J. H. D.**, R*, f.18.4.68 i Lundby, Aalborg. P.1.8.83. 1.11.90 Ass. Frsund. 1.11.94 Jbp. 1906 og 1907 Sommerposteksp. Rungsted. 1.11.09 Postmester i Mem. 1.11.17 Ktr.I Aalborg. 1.5.24 Postkasserer Aarhus. 30.4.38 Afsked. Bopæl: Wærumsgade 24, 1. Aarhus.
- Koch, K. H.**, f.28.8.76 i V.Jølby, Mors. P.10.9.94. 1.9.02 Mhp. 1.5.05 Ass. Jbp.1 Nyborg. 1.5.06 Jbp.1 Kh. 1.4.20 Ass. Girokt. 31.8.41 Afsked. Bopæl: Nørrevoldgade 46, 3., Kh.K.
- Koefoed, A. C.**, f.1.4.68. P.1.11.85. 1.6.96 Ass. Kh. 31.3.33 Afsked. Bopæl: Grønnevej 59, 2., Holte.
- Koefod, J. V. E.**, f.6.11.85. P.1.11.02. Fagp.57.05. 1.2.07 Mhp. 1.12.10 Ass. Thisted. 1.4.17 Ass. Helsingør. 30.6.37 Afsked.
- Krarup, H. P. M.**, cand. phil., f.31.3.71 i Aarup. P.1.8.90. 1.6.98 Ass. Vordingborg. 1.6.18 Ktr.II Kolding. 1.11.20 Næstved. 1.2.24 Postmester i Røby. 31.3.36 Afsked. Bopæl: Ewaldsbakken 14, 1. Hellerup.
- Larsen, C. C.**, R*, f.28.1.70 i Eroskøbing. P.1.4.85. 1.6.96 Ass. Maribo. 1.7.97 Hillerød. 1.5.15 Ktr.III Aalborg. 1.5.18 Ktr.II Aalborg. 1.2.20 Ktr.I Helsingør. 1.10.29 Postmester i Maribo. 30.9.39 Afsked. Bopæl: Classensgade 36, 1. Kh.Ø.
- Larsen, C. J. T.**, R*, f.20.3.56. P.1.5.70. 26.1.81 Ass. Jbp. 26.6.05 Postmester Ringkøbing. 15.10.08 Postmester i Grenaa. 31.3.28 Afsked. Bopæl: Grenaa.
- Larsen, F. C.**, R*, f.18.7.77 i Nykøbing Fl. P.1.5.96. 1.9.02 Mhp. 1.10.06 Ass. Kerteminde. 1.9.20 Ktr.II Aarhus. 1.11.27 Ktr.I Rønne. 1933 Kursus i Kabelmaaling ved St.Nord. 1.12.33 Postmester i Rønne. 31.12.42 Afsked. Bopæl: Thorvaldsensvej 15, 4., Kh.V.
- Larsen, P. C.**, M.f.D.R., f.11.9.73 i Hauge Mølle, Ringsted. P.1.5.92. 1.6.02 Ass. Herring. 1.6.04 Korsør. 1.7.12 Kh. 1.10.16 Gdir. 1.6.19 Ktr.II Ringsted. 1.5.25 Ktr.I Ringsted. 30.9.38 Afsked. Bopæl: Taastrup.
- Larsen, S. P.**, f.30.12.72 i Snertinge. P.1.10.93. 1.9.02 Mhp. 1.6.04 Ass. Nr.Sundby. 1.5.06 Odense. 1.5.15 Hillerød. 1.5.20 Ktr.II Odense. 1.1.31 Postmester i Grindsted. 30.9.42 Afsked. Bopæl: Agerskovvej 33, Valby.
- Lendal, A. V.**, Løjtnant, cand. polit., kgl. Translatør i Fransk, R*, Ridder af I.Kl. af den svenske Vasaoorden, Erindringsmedaillen om Verdenspostforeningens 50-årige Bestaaen, Formand* for Københavns Postcirkel, f.27.8.72 i Sigerslev, Store-Heddinge. P. 1.9.89. 1.8.96 Ass. Revisionen. 1.6.03 Kh. 1.7.09 Gdir. 1.5.19 Fuldmægtig Gdir. 7.6.—16.8.28 kst. Pm. Lygtevejskv.Pkt. 10.9.—31.10.28 kst. Pm. Roskilde. 1.7.29 Postmester ved Lygtevejskv.Pkt., fra 20.7.32 Indlevpkt.30. 31.8.42 Afsked. Bopæl: Solsortvej 67, Kh.F.
- Lendorf, C. F.**, f.31.8.69. P.1.12.85. 1.4.93 Ass. Kh. 1.5.15 Ktr.II Kh. 31.8.39 Afsked. Bopæl: Villa »Syvstjernen«, Værløse.
- Lillenskjold, H. G. v.**, R*, f.22.10.69 i Viborg. P.1.4.86. 1.6.94 Ass. Viborg. 1.8.97 Jbp. 1.12.07 Førstemand. 1.5.12 Fuldmægtig II Jbp. 1.12.16 Postmester Sindal. 1.4.26 Postmester i Grenaa. 31.10.39 Afsked. Bopæl: Villa »Skjold«, Brabrand.
- Lorensen, H. P.**, f.8.2.70 i Frclia. P.11.7.86. 1.6.94 Ass. Nykøbing Fl. 1.1.15 Ktr.II Nykøbing Fl. 1.10.19 Ktr.I Nykøbing Fl. 28.2.35 Afsked. Bopæl: Kraghave, Nykøbing Fl.
- Ludwigs, G.**, R*, f.15.12.74 i Skanderborg. P.10.7.90. 1.6.00 Ass. Næstved. 1.5.07 Kh. 1913 Sommerposteksp. Skodsborg. 1.11.19 Ktr.II og 1.5.24 Ktr.I Postv. Oplysningskt. 27.5.—31.8.31 kst. Pm. Søborg. 1.9.32 Postmester ved Indlevpkt.5. 1.2.35 Postmester ved Indlevpkt.10. 31.1.43 Afsked. Bopæl: Arendalsgade 11, 2., Kh.Ø.
- Lund, A. P.**, f.21.2.55. T.28.3.70. 1.1.75 Ass. 1.6.98 Overtgrafist Randers. 1.7.03 Bestyrer Ringkøbing. 1.5.13 Telegrafbestyrer i Nyborg. 28.2.25 Afsked. Bopæl: Nyborg.
- Lundberg, P. M.**, f.26.3.73 i Højslev. P.1.5.92. 1.6.02 Ass. Aalborg. 1.6.19 Ktr.III og 1.10.19 Ktr.II Aalborg. 1.5.24 Postkasserer Aalborg. 30.4.41 Afsked. Bopæl: Agnetevvej 7, St., Hasseri, Aalborg.
- Lunse, C.**, f.28.11.76 i Varde. P.26.7.93. 1.9.02 Mhp. 1.12.03 Ass. Nyborg. 1.7.05 Jbp.2 Frclia. 5.6.—31.8.10 kst. Pm. Grindsted. 1.5.15 Jbp.1 Kh. 1.6.19 Ktr.III og 1.10.19 Ktr.II Vejle. 1.9.30 Postmester i Aabybro. 1.10.36 Postmester i Bogense. 31.10.43 Afsked. Bopæl: Bøvegang 11, Virum pr. Lyngby.
- Lüders, G. L. A.**, f.24.8.67 i Kh. T.19.10.82. 1.11.90 Ass. Kh.T. 1.6.18 Overtgrafist Kh. 31.1.37 Afsked. Bopæl: Reberbanegade 27, 1., Kh.S.
- Lægning, J. O.**, f.4.6.85. P.1.9.00. Fagp.56.04. 1.8.10 Ass. Ringsted. 1.7.28 Ktr.II Aalborg. 1.7.31 Ktr. Aalborg. 30.4.36 Afsked. Bopæl: Hyldegaards Tværvvej 10, 2., Chlund.
- Løhde, H. P. M.**, R*, f.31.10.70 i Frclia. T.5.11.84. 1.5.85 Mhp. 1.5.93 Ass. Frclia T. 1.6.15 Overtgrafist Frclia. 1.8.21 Undertelegrafbestyrer Frclia. 1.7.31 Overkontrolør Frclia T. 31.10.40 Afsked. Bopæl: Frclia.
- Madsen, A. F. M.**, R*, f.8.2.69 i Odense. P.26.5.85. 1.5.92 Ass. Odense. 1.6.96 Nyborg. 1.7.97 Odense. 1.1.12 Ktr.II Svendborg. 1.4.13 Odense. 1.5.16 Ktr.I og Bestyrer af Odense I. 1.8.20 Postmester i Nakskov. 31.10.38 Afsked. Bopæl: Odense.
- Madsen, M.**, f.4.11.68. P.21.8.88. 1.6.00 Postekspedient. Jbp. 31.8.33 Afsked.
- Madsen, N. L.**, f.26.11.74 i Nisted, Odense. P.20.9.91. 1.9.02 Mhp. 1.5.05 Ass. Skive. 1.2.07 Stubbebojning. 1.5.10 Kh. 1.6.23 Ktr.II Kh. 1.4.31 Ktr.I Kh. 31.5.37 Afsked. Bopæl: Carl Bernhards Vej 3, Kh.V.
- Madsen, V. A. A.**, f.10.8.71 i Nyborg. P.1.10.87. 1.6.98 Ass. Jbp. Nyborg. 1911 Sommerposteksp. Skodsborg. 1.2.20 Ktr.II Jbp.1. 30.11.36 Afsked. Bopæl: N. J. Fjordsalé 18, Kh.V.

- Madsen, S. P., Civilingeniør, f.4.2.76 i Henneby. T.6.9.93. 1.5.94 Mhp. 1.5.00 Ass Kh.T. 1.4.07 Ingeniørass. Gdir. 1.5.17 Telegrafingeniør Gdir. 1.1.18—31.3.19 U.f.Nr. 1.10.19 Telegrafing. II Gdir. 1.5.24 Telegrafingeniør I Telegraflaboratoriet. 31.3.41 Afsked. Bopæl: Hesselegade 2, 4., Kh. Ø.
- Marckmann, C. H. N., R*, f.19.12.64. P.1.5.79. 1.10.89 Ass. 1.9.02 Ktr.II Nykøbing Fl. 22.6.08 Ktr.I Odense. 1.3.13 Postmester Herring. 1.2.18 Postmester i Odense. 31.12.34 Afsked. Bopæl: J. C. la Coursvej 10, 1., Odense.
- Matthiessen, V., Frk., f.11.11.72 i Korsør. P.25.9.89. 1.9.02 Mhp. 1.5.09 Ass. Saksikøbing. 31.8.37 Afsked. Bopæl: Lyngby.
- Meldal, J. H. C., f.4.7.80 i Køge. P.1.7.97. 1.9.02 Mhp. 1.11.04—30.4.05 U.f.Nr. 1.5.07 Ass. Aarhus. 1918 Sommerpost-eksp. Rungsted. 1.9.20 kst. og 1.5.21 Ktr.II Aarhus. 1.7.26 Ktr.II (Best. af Aarhus 2). 1.11.27 Ktr.II Roskilde. 30.9.42 Afsked. Bopæl: Kalgvej 6 B, 1., Vanløse.
- Meng, C. T. H., f.20.3.70 i Frøia. T.3.12.85. 1.4.86 Mhp. 1.9.93 Ass. Frøia T. 1.7.19 Overtgrafist Frøia T. 1.5.24 Ktr.I Frøia T. 30.6.38 Afsked. Bopæl: Frøia.
- Menge, C. E., f.30.8.64. T.1.9.79. P.13.1.83. 1.6.91 Ass. 1.6.95 Jbp. 1.5.13 Postmester i Brobyværk. 30.4.30 Afsked. Bopæl: Villa »Bakkehuset«, Brobyværk.
- Mentze, F. V., f.30.3.67. T.1.5.81. 1.9.81 Mhp. 1.6.90 Ass. 1.6.05 Bestyrer i Skive. 1.5.09 Rudekøbing. 1.6.19 Underbestyrer Aarhus. 1.4.22 Telegrafbestyrer Sønderborg. 1.4.28 Postmester i Troense. 31.1.33 Afsked. Bopæl: Elgaardsvej 6, Ordrup.
- Meyer, F. M. C., R*, f.4.5.72 i Besser, Samsø. P.2.11.86. 1.6.99 Ass. Rønne. 1.6.02 Aarhus. 1.5.11—30.4.13 kst. Pm. Sønderho. 1.4.17 Ktr.III Vejle. 1.6.19 Ktr.II Frøia. 1.10.19 Ktr.I Frøia. 1.10.23 Postmester i Vejen. 1.5.29 Postmester i Kalundborg. 31.5.42 Afsked. Bopæl: Kalundborg.
- Møllerup, H. P., R*, f.22.8.68 i Hobro. P.1.9.84. 1.10.89 Ass. Hobro. 1.6.96 Horsens. 1.7.08 Postmester Nr.Aaby. 1.5.13 Ktr.II Viborg. 1.12.14 Ktr.I Randers. 1.4.23 Postmester i Nykøbing M. 31.10.36 Afsked. Bopæl: Hostrups Have 44, Kh.V.
- Mondrup, C. I., cand. polit., Kommandør af 1.Grad af Dannebrog, Dannebrogsmænd, Storkors af Den islandske Falk og af Den svenske Nordstjerneorden, Kommandør af 1.Grad af Den svenske Vasaorden, af Den norske St.Olavorden og af Den finske Hvide Rose Orden, Stoficer af Den czekoslovakiske Hvide Løve Orden og af Den ægyptiske Nilorden, Kommandør af Æreslegionen, Erindringsmedaillen om Verdenspostforeningens 50-aarige Bestaan. Det danske Postvæsens Kommissær i Sønderjylland i Tiden før og efter Genforeningen, Medlem af den internationale Oderkommission, Statens Repræsentant i det danske Luftfartsselskabs Bestyrelse, f.20.10.71 i Nøddelund i Gullev Sogn. P.1.12.88. 1.7.95 Volontær. 1.10.95 Ass. 2.Revisionsdep. 29.4.08 Fuldmægtig 2.Revisionsdep. 1.6.11 Postinspektør i Overpostings for Nørrejylland. 1.8.16 Postinspektør i 3.Distrikt. 1.10.19 Overpostinspektør i 3.Distrikt. 1.6.22 Generaldirektør for Postvæsenet. 1.6.27 Generaldirektør for Post- og Telegrafvæsenet. 31.10.41 Afsked. Bopæl: Upsalagade 24, Kh.Ø.
- Mule, A., cand. polit., f.14.10.61. P.22.10.86. 1.7.90 Ass. Kh. 31.10.31 Afsked. Bopæl: Finsensvej 44, Kh.F.
- Munck, C. V. V., R*, Østerrigs Røde Kors' Officersærestegn med Krigsdekoration, f.14.10.66 i Frøia. T.2.3.83. 1.4.92 Ass. 1.9.09 Regnskabsfører Kh. 1.5.14 Chef for T.dir.s Regnskabsafd. 1.10.19 Telegrafkasserer Kh. 31.10.36 Afsked. Bopæl: Ad. Steensallé 9, Kh.V.
- Munch, S. A., R*, f.30.7.72 i Hinge. P.1.10.89. 1.8.—31.8.99 kst. Pm. Kellerrup. 1.6.00 Ass. Herring. 1.1.—28.2.13 kst. Pm. Herring. 1913 Sommerposteksp. Rungsted. 1.9.13 Næstved. 2.3.—30.4.17 kst. Pm. Næstved. 1.5.17 Ktr.III og 1.10.19 Ktr.II Næstved. 1.10.20 kst. og 1.5.21 Postmester i Grindsted. 1.12.30 Postmester i Korsør. 31.7.42 Afsked. Bopæl: Randersgade 12, 1., Kh.Ø.
- Møller, N. A., Løjtnant, R*, D.M., f.16.11.70. P.1.9.86. 1.6.96 Ass. 1.6.98 Kh. 1.5.15 Fuldmægtig Gdir. 1.11.19 Kontorchef Gdir. 31.7.34 Afsked. Bopæl: Ehlersvej 30, Helle-rup.
- Møller, P., Løjtnant, R*, f.1.10.72. T.10.5.89. 1.9.94 Ass. 1.7.03 Ingeniørass. Gdir. 9.5.16 Telegrafinsp. 1.4.25 Chef for Telegrafv. Driftsafd. 1.6.27 Afdelingschef Gdir. 31.7.33 Afsked. 1.8.28 Telefondirektør for Lolland-Falster. Bopæl: Nykøbing Fl.
- Møller, P. A., f.25.8.73 i Ødis. T.29.8.91. 1.5.92 Mhp. 1.8.96 Ass. Frøia T. 1.11.98 Kh.T. 1.7.19 Overtografist og 1.10.19 Ktr.II Kh.T. 1.3.23 Ktr.I Kh.Stf. 31.8.43 Afsked. Bopæl: Gl. Kongevej 173, 1., Kh.V.
- Møller, V., f.17.11.68 i Korsør. T.22.5.83. 1.5.84 Mhp. 1.10.92 Ass. Korsør. 1.10.93 Kh.T. 1.11.20 Telegrafbestyrer Kh.L. 1.4.24 Telegrafbestyrer ved Kh.Ø. 1.7.27 fuzg. Ktr.I Kh. 1.7.31 Ktr. Kh. 30.11.38 Afsked. Bopæl: Øster Allé 1, Kh.Ø.
- Mørch, H. C. V., kgl. Translatør i Fransk, f.1.7.69. T.6.8.85. 1.4.94 Ass. 1.7.16 Overtgrafist Kh.T. 1.10.19 Ktr.I Kh.T. 1.7.27 Ktr.I Kh. 31.7.32 Afsked. Bopæl: Ordrup Jagtvej 84, Chlund.
- Mørch, J. C., Løjtnant, R*, D.M., f.30.11.70 i Horsens. P.1.11.87. 1.6.94 Ass. Revisiønen. 1.7.99 Jbp. 1.9.10 Postmester Grindsted. 24.3.19 til Tj. hos Postinsp. 3.Dstr. 20.10.19 kst. og 1.5.21 Postinspektør 3.Overpostinsp. (Aarhus). 24.7.23—31.5.24 kst. Overpostinspektør 3.Dstr. 1.4.24 Postmester i Aarhus. 31.7.37 Afsked. Bopæl: »Søblink«, Ry St.
- Neldhardt, F.F., f.18.11.79 i Varde. P.15.8.96. 1.9.02 Mhp. 1.2.07 Ass. Varde. 1.4.21 kst. og 1.5.21 Ktr.II Silkeborg. 1.5.—31.5.21 kst. Pm. Silkeborg. 1.5.25 Ktr.I Silkeborg. 1.9.34 Postmester i Skive. 31.8.43 Afsked. Bopæl: Livjærgergade 15, 3., Kh.Ø.
- Nicolaisen, P., f.24.11.74 i Skovbyballe. 22.12.93 i tysk Postj. 1898 Ass.eksamen. 1.4.04 Postass. (etatsmæssig). 1.4.09 Over-Postass. 1.10.18 Postsekretær. 1.6.20 overgaaet i dansk Postj. som Ass. Vejle. 1.6.21 Ktr.II Horsens. 1.6.24 Ktr.II Sønderborg. 30.11.43 Afsked. Bopæl: Sønderborg.
- Nielsen, A. W., f.25.8.74 i Rudekøbing. P.1.11.91. 1.12.01 Ass. Hillerød. 1.2.12 Taastrup. 1.10.25 Postmester i Knebel. 1.12.30 Postmester i Herlufmagle. 31.10.43 Afsked. Bopæl: Birkerød.
- Nielsen, C. F., f.11.5.70 i Viborg. T.18.5.84. 1.11.94 Ass. Aalborg. 1.5.96 Aarhus. 1.7.14 Overtgrafist Aarhus. 1.10.19 Ktr.I Aarhus. 31.3.38 Afsked. Bopæl: Frederiksgade 78 A, 3., Aarhus.
- Nielsen, H. C., f.3.7.72 i Nykøbing S. P.15.10.86. 1.6.99 Ass. Næstved. 1.6.00 Holbæk. 1.9.—30.9.19 kst. Pm. Glumsø. 1.10.21 Postmester (og Stationsforstander) i Taars. 31.7.42 Afsked. Bopæl: Løkken.
- Nielsen, J. C., cand. polit., R*, D.M., Komm. af 2.Grad af den svenske Vasaorden og af den finske Hvide Rose Orden, R. af den svenske Nordstjerneorden, f.29.10.70 i Odense. 1.10.95 kst. Ass. 26.10.96 Ass. 26.4.06 Fuldmægtig. 1.3.08 Ekspeditionsssekretær. 1.2.15 Kontorchef Gdir. 31.10.40 Afsked. Bopæl: Nyvej 10 A, Kh.V.
- Nielsen, J. J. C., f.29.11.96. P.1.10.13. Fagp.80.16. 1.9.18 Mhp. 1.10.19 Ass. Odense. 16.5.20 Løgstør. Fagp.II 54.24. 1.6.32 Aarhus. 1.11.35 Ass. Hobro. 30.9.40 Afsked. Bopæl: Hobro.
- Nielsen, N. C., f.16.4.66. P.1.5.82. 1.10.89 Ass. 1.5.96 Postmester paa Læssø. 1.9.08 Postmester i Karrebæksminde. 30.4.31 Afsked. Bopæl: Jernbaneallé 86, 1., Vanløse.
- Nielsen, N. F., f.18.10.76 i Engelstrup. P.1.4.95. 1.9.02 Mhp. 1.3.06 Ass. Aalborg. 1.12.21 Ktr.II Aalborg. 1.5.31 Ktr.II (Best. af Aalborg 2). 31.3.42 Afsked. Bopæl: Aalborg.
- Nielsen, N. F., Løjtnant, R*, Formand for Postvæsenets Begravelseskasse af 1. Januar 1888, f.18.10.71 i Saksø. P.1.9.87. 1.1.15 Ass. Saksø. 1.7.97 Jbp. 1 Kh. 1.5.14 Ktr.II. 1.4.14 Ktr.III. 1.6.17 Ktr.II og 1.10.19 Ktr.I Jbp. 1 Kh. 1.5.26 Kh. 1.7.28 Postmester ved Indlevpvt.20. 31.10.41 Afsked. Bopæl: Bandholmsvej 2, Valby.
- Nielsen, N. L., Løjtnant, f.4.7.76 i Rørbæk. T.6.8.91. 1.6.92 Mhp. 1.2.97 Ass. Kh.T. 1.7.19 Overtgrafist Kh. 1.6.23 Ktr.I Kh.T. 1.3.36 Overkontrollør Kh.T. 30.4.40 Afsked. Bopæl: Dr. Abildgaards Allé 18, Kh.V.
- Nielsen, N. P., f.23.4.76 i Sorterup. P.15.8.93. 1.9.02 Mhp. 1.3.04 Jbp. 1 Kh. 1.7.28 Ktr.II Jbp. 1 Kh. 30.9.40 Afsked. Bopæl: Kochsvej 9 A 1., Kh.V.
- Nielsen, O. A., f.6.5.61. P.13.10.75. 28.11.84 Ass. Jbp. 1.9.06 Postmester Rønde. 1.6.12 Postmester Nibe. 1.11.21 Postmester i Kellerrup. 31.5.31 Afsked. Bopæl: Rindom, Ringkøbing.
- Nyholm, J. C., R*, D.M., f.5.9.66. P.1.2.84. 1.10.89 Ass. Randers. 1.11.96 Jbp. 1.10.02 Kh. 1.5.11 Ktr.II Kh. 1.5.17 Ktr.I Kh. 1.12.23 Postmester ved Kh.Omk. 30.9.36 Afsked. Bopæl: Svanevænget 10, Kh.Ø.

- Olsen, J. C., f.16.12.70 i Helsingør. P.1.4.88. 1.6.98 Ass. Holbæk. 1.7.17 Fredensborg. 1.3.23 Postmester i Ørsted. 30.9.36 Afsked. Bopæl: Strandvej 75 A. 2., Kh.Ø.
- Olsen, N., Løjtnant, f.24.7.71 i Lillehedinge. P.1.4.91. 1.6.01 Ass. Skive. 1.5.05 Jbp.2 Frclia. 1.9.29 Ktr.II Jbp.2 Frclia. 31.7.41 Afsked. Bopæl: Dalegade, Fredericia.
- Olufsen, H. P., Løjtnant, f.3.10.66 i Slagelse. P.1.7.90. 1.6.98 Ass. Jbp. 1.5.06 Kontoreksp. ved Sjøllø. Jbp. 1.4.08 Fuldmægtig II Jbp. 1.4.17 Ktr.II. 1.5.17 Ktr.I Gdir. 31.10.36 Afsked. Bopæl: Henrik Steffensvej 7, Kh.F.
- Ostenfeld, K. L., R*, f.15.6.70 paa Frberg. P.13.3.88. 1.6.95 Ass. Kh. 1.8.16 Ktr.III. 1.10.19 Ktr.II Kh. 1.6.20 Ktr.I Kh. 1.10.28 Postmester ved Kh.Erberg. 31.8.37 Afsked. Bopæl: Solvej 5. 1., Kh.F.
- Pagh, H. J., Løjtnant, R*, f.4.8.69 i Vejle. P.1.4.86. 1.6.95 Ass. Nyborg. 1.5.14 Ktr.II Jbp. 1.2.17 Fuldmægtig Jbp. 1.10.19 Ktr.I Jbp. 1.11.21 Postinspektør Jbp.2. 31.8.39 Afsked. Bopæl: Pelargonievej 11, Valby.
- Paulsen, W. O. J., Løjtnant, f.1.9.75. P.14.3.93. 1.6.03 Ass. Kh. 1.11.07 Gdir. 1.6.23 Ktr.II Gdir. 31.12.31 Afsked. Bopæl: Holte.
- Pedersen, A., f.17.2.65. P.1.1.90. 1.9.02 Ass. 1.11.21 Postmester i Gedsted. 28.2.30 Afsked. Bopæl: Esbjerg.
- Pedersen, J. C., f.20.11.71 i Tyrsted, Horsens. P.1.9.90. 1.1.00 Ass. Horsens. 1.10.06 Postmester Barrit. 1.10.21 Postmester i Juelsminde. 30.11.37 Afsked. Bopæl: Juelsminde.
- Pedersen, P., f.21.10.74 i Greve, Taastrup. P.10.6.91. 1.6.02 Ass. Kh. 1919 Sommerposteksp. Espergårde, 1.5.26 Ktr.II Kh. 31.10.39 Afsked. Bopæl: Strandboulevard 64, Kh.Ø.
- Petersen, A. H., f.19.9.68. P.1.4.86. 1.6.95 Ass. 1.11.08 Postmester Ørbæk. 1.2.23 Postmester i Stubbebojng. 31.10.33 Afsked. Bopæl: Villa »Hjem«, Hørsholm.
- Petersen, H. L. T., f.25.2.74 paa Frberg. T.9.3.89. 1.11.89 Mhp. 1.4.95 Ass. Kh.T. 1.7.19 Overtelografist og 1.10.19 Ktr.II Kh.T. 1.2.24 Telegrafbestyrer ved Kh.Toldboden. 1.7.27 fg. og 1.4.28 Postmester ved Indlevpkt.22. 30.6.42 Afsked. Bopæl: Grundtvigsvej 6 A. Kh.V.
- Petersen, N., f.16.5.69 i Orup, Fakse. P.15.11.85. 1.2.94 Ass. Herning. 1.6.98 Jbp. 1.5.13 Kh. 1.5.15 Ktr.II Nyborg. 1.10.19 Ktr.I Nyborg. 1.2.23 Postmester i Bogense. 30.9.36 Afsked. Bopæl: Taarbæk Strandvej 59 L, Klampenborg.
- Petersen, O. F. G., Løjtnant, f.15.2.73 i Kh. T.29.4.89. 1.11.89 Mhp. 1.4.95 Ass. Kh.T. 1.7.18 Overtelografist og 1.10.19 Ktr.I Svendborg. 1.9.26 Telegrafbestyrer i Nakskov. 1.4.28 Postmester i Frederikssund. 28.2.43 Afsked. Bopæl: Frederikssund.
- Petersson, F. A., f.28.5.72 i Kh. P.22.7.90. 1.11.98 Ass. Kh. 1.6.00 Opms. Kt. 1.5.18 Ktr.II Opms. Kt. 1.7.31 Ktr. Opms. Kt. 30.6.40 Afsked. Bopæl: J. A. Schwartzgade 4 Kh.
- Philipsen, W. E., R*, f.8.5.71. P.15.6.91. 1.12.00 Ass. Kh. 1.11.07 Gdir. 1.5.13. Fuldmægtig Gdir. 1.4.21 Postmester ved Nørrebro Pkt. 31.5.41 Afsked. Bopæl: Forårsvej 40, Charlottenlund.
- Pilgaard, R. K., f.7.2.75. P.1.6.92. 1.9.02 Ass. Kellerrup. 1.9.04 Jbp. 1.5.17 Postmester Thorshavn. 1.11.22 Postmester i Søby. 1.9.27 Postmester i Lemvig. 1.7.33 Oass. Kh. 31.8.33 Afsked.
- Plato, C. B. H., f.17.6.60. P.2.1.75. 12.5.85 Ass. Jbp. 1.5.10 Postmester i Fakse. 30.9.28 Afsked. Bopæl: Fakse.
- Plum-Rasmussen, E., Frk., f.27.6.93. P.14.7.01. 1.5.06 Mhp. 1.5.10 Ass. Nykøbing S. 1.9.23 Ass. Kh. 30.4.24 Afsked. Bopæl: Ved Volden 3. 2., Kh.K.
- Poulsen, H. C., R*, f.25.7.78 i Ottestrup. P.11.10.98 som Reservestubd. 1.4.00 Postbud. 1.4.12 Elev. Fagp.94.13. 1.5.13 Mhp. 1.5.15 Ass. Vamdrup. 1.5.16 Slagelse. 1.8.17 Odense. 27.4.19 Kalundborg. 1.6.23 Ktr.II Esbjerg. 1.5.27 Postmester i Kolby. 1.9.31 Postmester i Kellerrup. 1.11.36 Postmester i Nykøbing M. 31.8.42 Afsked. Bopæl: Mosegaardvej 54, Gentofte.
- Poulsen, J., R*, f.6.8.64. P.1.5.82. 1.10.89 Ass. 1.3.06 Postmester Rude. 1.8.14 Postmester Bjerringbro. 1.11.21 Postmester i Skive. 31.8.34 Afsked. Bopæl: Torvegade 51, 4., Kh.K.
- Rasborg, R. C. S., f.24.1.71 i Taastrup, Viborg. P.15.94. 1.6.01 kst. og 1.9.02 Ass. Holstebro. 1.8.08 Aarhus. 1.6.19 Ass. Aarhus (Best. af Aarhus I). 1.8.21 Ktr.II Aarhus (Best. af Aarhus 3). 31.3.41 Afsked. Bopæl: Aarhus.
- Rasmussen, R. M., R*, f.13.6.72 i V.Skerninge. P.10.7.89. 1.1.00 Ass. Nakskov. 1.4.04 Svendborg. 1.5.11 Kh. 1.6.14 Opms. Kt. 1.9.19 Ktr.II og 1.10.19 Ktr.II Opms. Kt. 1.7.26 Postmester i Kastrup. 30.6.42 Afsked. Bopæl: Th. Philipsensvej 4, Kastrup.
- Ravner, J. E., fhv. Formand for Dansk Post- og Telegrafforening. f.23.6.95 i Ravnsøje, Frhavn. P.1.10.13. Fagp.85.16. 1.11.18 Mhp. 1.10.19 Ass. Stege. 1.5.21 Ringsted. Fagp.II 63.24. 1.6.35 Ass. Kh. 1.2.38 U.F.Nr. 31.1.40 Afsked. Bopæl: Emmasvej 2, Gentofte.
- Reinhold, S. M. M., f.7.5.70 i Jerslev, Jyll. P.11.8.86. 1.6.99 Ass. Jbp.2 Frclia. 1.7.20 kst. og 1.5.21 Ktr.II Jbp.2 Aalborg. 1.9.23 Postmester i Ullerlev. 30.6.35 Afsked. Bopæl: Nakskovvej 117, Valby.
- Ringstrøm, J. C. J., f.16.5.72 i Hadsund. P.1.9.88. 1.6.99 Ass. Skanderborg. 1.6.02 Jbp.1 Nyborg. 1.5.17 Ktr.III og 1.5.19 Ktr.II Kh. 1.5.24 Ktr.I Kh. 1.2.30 Postmester i Middelfart. 31.5.42 Afsked. Bopæl: Middelfart.
- Risom, C. O., f.18.3.70. P.1.2.87. 1.7.97 Ass. 1.9.22 Postmester Nr.Snede. 1.9.29 Postmester i Mørkøv. 31.3.30 Afsked. Bopæl: Sigurd Ringsvej 6, 1., Odense.
- Rod, O. C. L., R*, f.3.8.69 i Frhavn. P.1.9.85. 1.5.93 Ass. Frhavn. 1.5.13 Ktr.II Svendborg. 1.5.15 Frhavn. 1.9.21 Postmester i Løgster. 31.8.39 Afsked. Bopæl: Aarhus.
- Rohde, I. T., f.4.9.71. P.15.3.89 som Reserv eksp. 1.4.00 Ass. Korsør. 1.6.02 Helsingør. 1.5.07 Ass. Kh. 31.12.21 Afsked. Bopæl: Skotterup pr. Snekkersten.
- Rosbak, A. V., f.24.6.74 i Middelfart. T.29.11.89. 1.5.90 Mhp. 1.4.95 Ass. Kh.T. 1.1.16 Overtelografist og 1.10.19 Ktr.I Aarhus T. 1.1.26 Regnskabsfører Aarhus T. 1.4.28 Ktr.I Aarhus T. 30.6.43 Afsked. Bopæl: Sdr. Ringgade 9, 2., Aarhus.
- Rosenkilde-Hansen, K. J., f.3.12.82. P.12.7.98. 1.5.07 Ass. Jbp. 15.6.26 Ass. Kh. 28.2.30 Afsked. Bopæl: Slotsvej 48, Chlund.
- Roy, P. B. T., f.2.5.76 i Middelfart. T.12.8.92. 1.4.93 Mhp. 1.12.98 Ass. Frclia T. 1.7.19 Overtelografist og 1.10.19 Ktr.II Frclia T. 1.7.21 Telegrafbestyrer i Herning. 1.4.30 Postmester i Store-Heddinge. 31.5.41 Afsked. Bopæl: Strib.
- Ryge, J. C., R*, D.M., f.7.4.72 i Nørthorup. P.1.5.88. 1.6.99 Ass. Odder. 1.5.17 Ktr.III og 1.10.19 Ktr.II Nakskov. 19.20 Tj. under C.I.S. 20.5.20 Postmester i Skærbæk. 1.9.24 Postmester i Nykøbing Fl. 30.4.42 Afsked. Bopæl: Strandvejen, Middelfart.
- Sahlertz, E., f.25.12.74. P.22.4.90. 1.6.99 Ass. Kh. 31.3.24 Afsked. Bopæl: Ibstrupsgædet 14, Gentofte.
- Sano, O., R*, f.21.2.65 i Leirskov, Kolding. P.24.9.81. 1.6.89 Kontorarb. 1.10.89 Ass. Kh. 1.9.06 Ktr.II Kh. 1.9.12 Ktr.I Kh. 1.12.19 Postmester i Hellerup. 28.2.35 Afsked. Bopæl: Estersvej 17, Hellerup.
- Schafraneck, H. A., f.7.10.70. P.8.12.88. 1.12.98 Ass. 1.5.01 Jbp. 1.12.20 Postmester i Esum. 31.10.34 Afsked. Bopæl: Villa »Drosselbo«, Esum.
- Scharling, F., Løjtnant, R*, f.19.5.70 paa Frberg. T.1.10.87. P.1.10.91. 1.7.97 Ass. Maribo. 1.5.99 Kh. 2.11.18 Gdir. 1.8.20 Ktr.II Gdir. 31.5.40 Afsked. Bopæl: Hauchsvej 18, V.
- Schau, C. B., R*, f.21.9.59. P.1.8.76. 22.8.85 Postekspeditør Sønderho. 1.10.94 Postmester Svaneke. 1.3.05 Postmester Allinge. 15.6.09 Postmester Præste. 1.11.13 Postmester i Hjørring. 30.9.29 Afsked. Bopæl: Kirstenlund, Ballerup.
- Schjellerup, V. M., Løjtnant, R*, f.28.2.71 i Rerslev, Hedehusene. P. 3.1.88. 1.6.98 Ass. Kh. 1.12.16 Fuldmægtig II Kh.Opl. 1920 Tj. under C.I.S. 20.5.20 Postmester Graasten. 1.12.28 Postmester i Haslev. 31.10.39 Afsked. Bopæl: Espergærde.
- Schjærring, J. V., f.19.3.70 i Nekso. P.1.8.86. 1.1.95 Ass. Jellinge. 1.7.97 Saksbøbing. 1.6.98 Svendborg. 1914 Sommerposteksp. Humlebæk. 1.5.17 Postmester i Gudhjem. 30.4.38 Afsked. Bopæl: Oppesundby Villaby, Frsund.
- Schou-Nielsen, I. E. E., Løjtnant, f.15.11.70. P.1.2.89. 1.4.00 Ass. Kh. 1.5.26 Ktr. Kh. 1.3.27 Postmester ved Indlevpkt.6. 31.3.37 Afsked. Bopæl: Vodroffsvej 57 E, 3., Kh.V.
- Schrøder, L. J., f.1.4.70 i Halk. 12.3.87 i tysk Posttj. 1.6.96 Postass. (etatsmæssig). 1.1.04 Over-Postass. 1.7.16 Postsekretær. 20.5.20 dansk Ktr.II Haderslev. 30.4.40 Afsked. Bopæl: Haderslev.
- Schultz, K., cand. med. & chir., f.7.4.66. P.13.11.93. 1.11.99 Ass. Kh. 1.5.10 Jbp. 1915 Sommerposteksp. Skodsborg.

- 1.11.15 Ass. Kh. 31.5.31 Afsked. Bopæl: Sorgenfrigade 9, Kh.N.
- Schulz, A. M., R*, f.4.7.67 i Hals. P.1.3.83. 1.10.89 Ass. Jellinge. 1.6.98 Postmester Karby. 1.1.12 Postmester Sindal. 1.11.16 Postmester i Struer. 30.6.37 Afsked. Bopæl: Struer.
- Schwarz, J. C. A., Løjtnant, f.21.5.67 i Vistofte. P.1.10.86. 1.6.93 Ass. Kh. 1.10.02 fung. og 1.11.07 Ass. Gdir. 1.10.16 Ktr.II Gdir. 1.5.23 Ktr.I Gdir. 31.5.37 Afsked. Bopæl: Frederik 6.s Allé 9, Kh.F.
- Schwarz, J. S., R*, f.11.4.59. P.1.9.78. 1.10.89 Ass. 12.1.93 Postmester Bræstrup. 1.7.19 Postmester i Kalundborg. 30.4.29 Afsked. Bopæl: Zachariasens Pensionat, Vendersgade 23, K.
- Schädtler, C. C. T., Løjtnant, f.12.7.69. P.1.9.86. 1.7.93 Ass. 1.6.98 Kh. 1.4.15 Postmester Ulrum. 1.7.18 Postmester Skagen. 1.11.27 Postmester i Sæby. 31.8.32 Afsked. Bopæl: Brabrand.
- Smith, A. P. A., R*, f.8.10.64. P.1.5.80. 26.5.87 Ass. Kh. 18.12.02 Ktr.II. 18.11.09 Ktr.I Kh. 1.5.18 Postmester ved Kh. Toldpkt. 30.9.31 Afsked. Bopæl: H. C. Ørstedsvvej 11 B, Kh.V.
- Sponneck, A. J. W. J., Greve, f.27.11.65. P.1.9.83. 1.10.89 Ass. 1.5.13 Postmester Askeby. 1.12.22 Postmester i Herlufsmagle. 30.11.30 Afsked. Bopæl: Carlshøjvej 5, Lyngby.
- Starck, C. V. E., f.3.1.68. P.3.1.86. 1.6.94 Ass. 1.9.06 Postmester Herlufsmagle. 1.11.22 Postmester i Helsing. 30.4.34 Afsked. Bopæl: Fredensborg.
- Steenhof, K., f.18.10.77 i Marstal. T.11.11.91. 1.11.94 Mhp. 1.6.00 Ass. Gdir. 1.8.16 Fuldmægtig Gdir. 1.5.26 Lønningsbogholder Gdir. 1.4.28 Kh.T. 1.7.31 Ktr. Kh.T. 1.11.36 Post- og Telegrafkasserer Kh. 1.11.37 Telegrafbestyrer ved Regnskabskt. for Telegraf og Statstelefon. 31.7.43 Afsked. Bopæl: Rygaardshallé 8, 2., Hellerup.
- Stigler, H. G., f.9.8.11 i Skibby. P.&T.1.9.31. Fagp.I 64.34. 1.9.34 Mhp. 1.9.37 Ass. Kh. 30.11.40 Afsked e. Ans. paa Gr. af Sygdomb. Bopæl: Roskilde.
- Straten, F. B. H. C. thor, f.25.9.69 i Køge. P.1.9.85. 1.5.92 Ass. Køge. 1.1.01 Kh. 1907 Sommerpostesk. Espergærde. 1.5.15 Ktr.III Kh. 1.5.18 Ktr.II Kh. 1.5.24 Ktr.I Kh. 30.9.39 Afsked. Bopæl: Ordrup Jagtvej 26 C, Chlund.
- Støilholm, C. F., R*, f.4.11.68 i Kh. P.1.5.86. 1.8.93 Ass. Kh. 1911 Sommerpostesk. Vedbæk. 1.1.12 Postmester og Stationsforstander i Horslunde. 30.11.38 Afsked. Bopæl: Bendz' Vej 4, 3., Kh.F.
- Suhr, A., f.27.9.88. P.1.5.05. 1.5.14 Ass. Aarhus. 31.5.24 Afsked. Bopæl: »Vesterled«, Taarnby, Kastруп.
- Svarrer, P. S., f.19.9.74 i Nordby. P.1.4.94. 1.9.02 Mhp. 1.5.05 Ass. Esbjerg. 30.9.39 Afsked. Bopæl: Esbjerg.
- Svensson, F. H., R*, f.5.11.68 i Assens. P.18.10.83. 1.10.89 Ass. Kolding. 1.11.09 Ktr.II Frca. 1.3.12 Ktr.I Aalborg. 1.11.17 Postmester i Holstebro. 30.11.38 Afsked. Bopæl: Holstebro.
- Sørensen, S. K., Løjtnant, f.6.5.71 i Hadsund. P.1.3.88. 1.6.98 Ass. Hobro. 1.5.19 Ktr.III og 1.10.19 Ktr.II Viborg. 1.9.20 Ktr.I Viborg. 1.2.24 Ktr.I Roskilde. 31.5.41 Afsked. Bopæl: Roskilde.
- Tandberg, M., f.28.1.71 i Ringe. P.1.8.88. 1.8.99 Ass. Jbp. 1.7.04 Jbp.1 Kh. 1917 Sommerpostesk. Skodsborg. 1.5.18 Ktr.II Kh. 1.1.25 Ktr.I Kh. 31.7.37 Afsked. Bopæl: Bregnevej 20, Gentofte.
- Teisen, N. P., cand. jur., R*, D.M., f.14.3.72 i Nr.Sundby. P.1.12.88. 1.1.98 Ass. Revisionen. 1.5.08 Fuldmægtig Revisionen. 1.8.16 kst. og 1.10.16 Vicepostinspektør 4.Dstr. (Aalborg). 1.10.19 Postinspektør 4.Dstr. (Aalborg). 1.1.27 Overpostinspektør i 4.Dstr. (Aalborg). 1.3.35 Til Raadighed. 1.11.35 Overpostinspektør i 1.Distrikt(Kh.). 31.3.42 Afsked. Bopæl: Stockholmsgade 25, St., Kh.Ø.
- Terkelsen, P. J., R*, f.2.2.69 i Nordby Fanø. P.1.8.84. 1.1.90 Ass. Odder. 1.6.94 Lemvig. 1.6.95 Stege. 1.10.98 Aarhus. 1.12.03 Ass. hos Postinsp. for Nørrejyll. 1.7.08 Postmester i Hadsten. 28.2.39 Afsked. Bopæl: Hadsten.
- Thaning, A. C. V. S., cand. polit., f.10.3.71. 1.6.96 Ass. Gdir. 1.7.18 Postmester ved Indlevpkt.2. 30.4.31 Afsked. Bopæl: Vernersvej 5, Chlund.
- Theill, G. M. L., f.3.3.72 i Herning. P.1.9.89. 1.6.00 Ass. Slagelse. 1.6.03 Jbp.1 Nyborg. 1.7.—30.11.05 kst. Pm. Nr.
- Nebel. 1.2.07 Jbp.2 Skanderborg. 1.12.32 Ass. Jbp.2 Aalborg. 28.2.42 Afsked. Bopæl: Aarhus.
- Thielemann, H., f.5.11.83 i Klampenborg. P.5.12.01. 1.9.10 Ass. Jyderup. 1.5.12 Odense. 23.5.20 Jbp.2 Frca. 1.5.26 Kh. 1.7.31 Postmester i Asaa. 31.12.36 Afsked. Bopæl: Raadmandsgade 47, 2., Kh.N.
- Tholl, T. S., Løjtnant, R*, f.22.6.67. P.1.5.83. 1.10.89 Ass. Hjørring. 1.5.08 Fuldmægtig ved Overpostinsp. for Nørrejyll. 1.11.15 Postmester Silkeborg. 1920 Tj. under C.I.S. 31.3.21 Afsked. Bopæl: Carit Etiarsvej 2, Kh.V.
- Toblussen, H., R*, f.10.1.74 i Rønne. P.1.12.92. 1.9.02 Ass. Holsted. 1.5.05 Odense. 1.6.19 Ktr.III og 1.10.19 Ktr.II Odense. 1.5.21 Ktr.I Vejle. 1.12.31 Postmester i Vojens. 30.11.43 Afsked. Bopæl: Hjørringvej, Esbjerg.
- Tolstrup, E. A., f.13.5.73 i Houen, Brønderslev. P.1.5.96. 1.9.02 Mhp. 1.11.06 Ass. Jbp.1 Kh. 18.6.20 Ktr.II Aabenraa. 1.2.25 Ktr.I Aabenraa. 31.5.43 Afsked. Bopæl: Aabenraa.
- Torup, J. S. G., Løjtnant, f.1.10.75 i Vindinge. T.3.11.93. 1.5.94 Mhp. 1.5.00 Ass. Kh.T. 1.7.19 Overtelgrafist og 1.10.19 Ktr.II Kh.T. 1.9.26 Ktr.I Kh.Htg. 31.12.42 Afsked. Bopæl: Grønmoselallé 17, Kh.NV.
- Uller, H. J. H., f.25.7.70. P.1.7.88. 1.6.99 Ass. 1.8.20 Postmester Hasle. 1.7.26 Postmester i Fuglebjerg. 31.10.33 Afsked. Bopæl: Brændekilde, Holmstrup.
- Walsee, C. E., Civilingeniør, R*, f.25.5.70 i Kh. T.1.7.03 som Telegrafingeniør 1. Ingdstr. 1.4.18 Distriktingeniør 1. Ingdstr. 1.10.19 Telegrafingeniør 1. Ingdstr. 1.7.31 Distriktingeniør 1. Ingdstr. 31.5.40 Afsked. Bopæl: Chlund.
- Weise, H. P. V., R*, f.21.12.67. P.1.5.82. 1.10.89 Ass. 1.8.08 Ktr.II Nykøbing Fl. 1.12.14 Postmester Løgster. 1.7.21 Postmester i Frhavn. 30.6.33 Afsked. Bopæl: Amalievej 19, 2., Kh.V.
- Wichmann, I. H., Frk., f.18.7.79 i Rønne. T.9.4.01. 1.7.02 Mhp. Fagp.69.06. 1.9.06 Ass. Rønne. 1.11.06 Kh. 1.1.26 Ktr.II Kh.T. 31.1.40 Afsked. Bopæl: Solsortvej 76, Kh.F.
- Wind, E. J. E., R*, f.2.12.67. P.1.8.82. 1.10.89 Ass. Kh. 1899 fung. og 1.11.07 Ass. Gdir. 1.10.16 Ktr.I Gdir. 1.3.20 Postmester ved Indlevpkt.13. 31.12.37 Afsked. Bopæl: Gl. Køgelandevj 665, Glostrup.
- Winther, H. N., f.8.8.63. P.1.4.84. 1.10.89 Ass. 1.5.92 Jbp. 1.5.07 Postmester Hornbæk. 1.9.21 Postmester i Tranerbjerg. 31.8.33 Afsked. Bopæl: Rødtjernsvej 54, Vanløse.
- Winther, P. A., R*, D.M., f.23.3.68. P.1.3.85. 1.4.91 Ass. Nykøbing Fl. 1.9.08 Postmester Gedsted. 1.5.12 Ktr.II Frca. 1.9.16 Ktr.I Horsens. 1.3.19 Postmester Lemvig. 1.8.27 Postmester i Herning. 31.3.38 Afsked. Bopæl: Brabrand.
- Wittendorff, L. W., R*, D.M., f.16.10.53. P.11.6.71. 1.4.78 Ass. hos Postinsp. 13.2.86 Bestyrer og 14.8.89 Postmester paa Kh.Østerb. 23.4.98 Overpostktr. Kh. 31.10.23 Afsked. Bopæl: Stampesgade 5, 2., Kh.V.
- Wolmer, P. C. P., f.19.7.67. T.25.11.82. 1.7.91 Ass. Gdir. 1.8.13 Fuldmægtig Tekn. Afd. 15.17 Regnskabsfører. 1.2.20 Telegrafv. Sovedbogholder. 1.9.21 Hovedkasserer Kh. 31.7.33 Afsked. Bopæl: Søtoften 33, Gentofte.
- Voss, N. J., R*, f.9.5.73 i Kloby, Ribe. P.1.5.92. 1.6.02 Ass. Jellinge. 1.6.04 Nakskov. 1920 Tj. under C.I.S. 20.5.20 Postmester i Rødding. 1.6.30 Postmester i Ringe. 31.5.43 Afsked. Bopæl: Nørrebakken 16, Gentofte.
- Werner, L. G., Løjtnant, f.11.4.73. P.5.7.99. 1.8.09 Ass. Kh. 30.4.34 Afsked. Bopæl: Nørrebrogade 8, Kh.N.
- Yde, J. S., f.1.8.57. P.15.7.75. 7.11.85 Postsekspektør V.Skeringe. 14.5.07 Postmester i Aarup. 31.8.27 Afsked. Bopæl: Hertzvej 8, Aabyhøj.
- Zwicky, J. V., f.13.11.69 i Kh. P.15.6.88. 1.6.95 kst. og 1.6.96 Ass. Kh. 1.5.19 Ktr.II Kh. 1.3.23 Postmester i Vanløse. 30.9.35 Afsked. Bopæl: Børglumsvej 44, Vanløse.
- Østerbye, R. A. M. H. P., f.10.1.69. T.4.5.83. 1.4.92 Ass. Odense. 1.1.95 Korsør. 1.1.24 Ktr.II Odense. 31.1.39 Afsked. Bopæl: Odense.
- Østergaard, A. M., R*, D.M., f.19.9.71 i Korsør. P.28.8.89. 1.8.99 Ass. Aarhus. 1.11.16 3.Overpostinsp. 1.8.20 Fuldmægtig 3.Overpostinsp. 1.7.23 Postmester i Randers. 30.9.40 Afsked. Bopæl: Flakholmen 23, 1., Vanløse.



JENSEN & KJELDSKOV ^{A/S}

14 SKINDERGÅDE 14

TELEFON 887 - (5 LEDNINGER)

ALLE ARTER AF SAAVEL FIN-PAPIRER
SOM EMBALLAGEPAPIRER

HOVEDFORHANDLER AF DE AF JUSTITSMINI-
STERIET AUTORISEREDE GENPARTPAPIRER

Sær- og Turiststempler.

Tilføjelser i 1943.

KØBENHAVN

1943. »København S. — Junior Frimærke-Udstilling«, (med Afbildning af en Dreng med Frimærkealbum). 14. Marts.**)
1943. »København S. — Ungdommens Dag — Amager«, (med Afbildning af Amager og Skolen ved Sundet [Samosvej 50]). 14. Marts.**)
1943. »København S. — Amager Frimærkeklub's Propaganda-Udstilling«, (med Afbildning af

- Taarnet paa Vor Frelsers Kirke i København). 27.—28. Marts.**)
1943. »København K. — Det europæiske Postudvalg — Juni 1943«. 24.—30. Juni.**)
1943. »København NV. — Fællesdyrskuet — Bellahøj«. 1.—4. Juli.**)
1943. »København V. — D. D. L. — 1918—1943 — Frimærkets Udgivelsesdag«. 29. Oktober.**)

PROVINSEN

1943. »Esbjerg — Vestkystbyen«, (med

- Afbildning af to Fiskekuttere og et Anker). 24. April.*)
1943. »Fredensborg — Slottet — Parken — Søen — Fred — Idyl«. 10. Juni.*)
1943. »Lemvig — Vestjyllands Smiléhuk«. 1. April.*)
1943. »Løgstør — Broen mellem Himmerland og Hanherred«. 1. August.*)
1943. »Silkeborg — Frimærkeudstillingen«, (med Afbildning af en Due med et Brev i Næbbet). 20.—21. Februar.**)

*) Første Dag.
**) I Tidsperioden.

Funktionsgodtgørelse.

Lkl.	15.	14.	13.	Lkl.	14.	13.	12.	Lkl.	13.	12.	11.
16: 1800	5.00	18.75	42.50	15: 1920	13.75	37.50	42.50	14: 2250	23.75	28.75	33.75
1950	5.00	18.75	36.25	2070	13.75	31.25	36.25	2400	17.50	22.50	27.50
2100	5.00	18.75	30.00	2220	13.75	25.00	30.00	2550	11.25	16.25	21.25
2250	5.00	18.75	23.75	2370	13.75	18.75	23.75	2700	5.00	10.00	15.00
2400	5.00	12.50	17.50	2520	7.50	12.50	17.50	13: 2820		5.00	10.00
								3000		10.00	2.50

Lkl.	11.	Lkl.	17 a.	Lkl.	7.	6.	5.
12: 2940	5.00	17b: 1620	22.50	9: 2160	65.00	84.00	100.00
3240	7.50	1740	17.50	2460	60.00	84.00	100.00
3540	10.00	1860	12.50	2910	41.25	84.00	100.00
		1980	7.50	3360	22.50	70.00	100.00
		2100	2.50	3810	3.75	51.25	91.25
		2220	7.50				

Lkl.	6.	5.	4.	3.	Lkl.	4.	3.	2.	1 c.
7: 3900	47.50	87.50			5: 6000	37.50	75.00		
4380	27.50	67.50			6600	12.50	50.00		
4980	7.50	47.50			4: 6900	37.50	75.00	112.50	
6: 5040		40.00	77.50	115.00	7500	12.50	50.00	87.50	
5400		25.00	62.50	100.00					
5760		10.00	47.50	85.00					

Funktionsgodtgørelse B.2.a.3.a.
 Gebyrerstatning B.2.a.3.d.1.a
 Honorarer B.2.a.2.

IEDIELA LANDBRUGSMASKINER:

omfatter bl. a.: BAUTZ Høstmaskiner . CLAAS Meje-Tærsker-Bindere
 CLAAS Halmresser . BURCO Knivblad-Slibemaskine
 HARDER Kartoffeloptagere . LINDNER Hørruskemaskine

MARK HENRICHSEN

SYNDERGAARDSGADE 15 . KØBENHAVN V. . TELF.: BYEN 1707

Brug danske Landbrugsprodukter

Skifter
SLIPS

kan knyttes
 og knyttes
 og knyttes

O. Oehenschlägers Eftf. A/S

Købmagergade 9^a

København K.

Tlf.: 6564 & 2564

BRODERI
 og Broderimaterialer en gros

Reserveret *L. L.*

C. HERSCHEND & CO.

AKTIESELSKAB

NØRREGADE 7 . KØBENHAVN K.

Trikotage en gros

Afskedigelser, Navneforandringer og Ordensdekorationer

i Tiden $\frac{1}{12}$ 42— $\frac{30}{11}$ 43.

AFSKEDIGELSER

Afsked pr.

- 31. Decbr.:** Postmester F. C. Larsen, Rønne.
Kontrolør J. S. G. Torup, Kh.Htg.
- 31. Jan.:** Postmester G. Ludwigs, R*, Kh.10.
Kontrolør II H. Wittrup, Kh.Told.
- 28. Febr.:** Postmester O. F. G. Petersen, Frsund.
- 31. Marts:** Ingeniør, cand. polyt. J. M. P. S. Kjær,
Kabelingtj.
Kontorchef, Civilingeniør A. G. Bronø.
- 30. April:** Kontrolør H. S. Heseler, Tønder.
- 31. Maj:** Postmester N. J. Voss, R*, Ringe.
Kontrolør E. A. Tolstrup, Aabenraa.
Overassistent C. M. Helsing, Kh.K.
Assistent, Fru E. R. Kock, Kh.
Assistent, Fru G. E. Løye, Kh.
Assistent, Fru K. Møller, Kh.
- 30. Juni:** Postmester J. C. Jensen, Nysted.
Kontrolør A. V. Rosbak, Aarhus T.
Kontrolør II E. V. Rømhild, Odense T.
Assistent H. Halvard, Kh.
Assistent, Frk. H. J. Brandt, Odense T.
- 1. Juli:** Telegrafbestyrer K. Steenhof, Regnskabs-
kontoret.
Assistent, Fru M. C. B. Koop, Aarhus T.
- 31. Aug.** Postmester F. F. Neidhardt, Skive.
Postmester J. J. E. Hjersing, Langaa.
Postmester L. B. Knudsen, Broager.
Kontrolør P. A. Møller, Kh.Rtf.
Sekretær, cand. jur. H. Berg, Gdir.
Assistent P. J. Hjorth, Jyderup.
- 30. Septbr.:** Assistent, Frk. I. K. Olesen, Aalborg.
Assistent E. M. Kofod, Kh.
Assistent A. E. H. Christensen, Maribo.
Assistent A. M. Christensen, Kh.T.
Assistent L. Johansen, Nørresundby.
Assistent, cand. oecon. H. W. Kjølby,
u.f.Nr.
- 31. Oktbr.:** Postmester P. A. Dohn, Thisted.
Postmester C. Lunøe, Bogense.
Postmester C. C. Andersen, Kh.17.
Postmester A. W. Nielsen, Herlufmagle.
Post- og Telegrafkasserer H. J. H. Hoff, R*,
Svendborg.

- 30. Novbr.:** Kontorchef M. J. C. Gredsted, R*, D.M.
Postmester H. Toblassen, R*, Vojens.
Postmester J. C. Christensen, R*, Kh.3.
Kontrolør II P. Nicolaisen, Sønderborg.
Kontrolør II, Frk. T. H. Gulstad, Kh.
Assistent H. D. H. Christensen, Nordbø.
Assistent, Frk. E. M. Mikkelsen, Næstved.
Assistent Fru E. K. S. Hansen, Kh.Rtf.

NAVNEFORANDRINGER

Assistent, Fru M. Petersen, Roskilde, til Schäfler.
Overassistent N. J. Nielsen, Faaborg, til Jægersborg.
Medhjælper, Frk. Y. J. Nielsen, Kh., til Fru Grønkjær,
Medhjælper, Frk. D. M. Andersen, Kolding, til Fru
Malmros.
Postmester N. G. Madsen, Padborg, til Grøn.
Assistent, Fru I. M. Jensen, Kh.Rtf., til Fru Rynge.
Assistent, Fru E. E. Jensen, Struer, til Fru Ørgaard.
Medhjælper P. B. Jensen, Kbhavn, til Bo-Jensen.

ORDENSDEKORATIONER

Ridder af den Svenske Nordstjerneorden:

Kabelingeniør, cand. polyt. O. J. Ellekilde, R*.

Ridder af 1. Kl. af Den svenske Vasa Orden:

Jernbanepostmester P. Sivsgaard, R*.

Ridder af Dannebrog:

Postmester K. L. P. F. Larsen, Randers.
Postmester C. V. A. J. Fryd, Skagen.
Postmester C. K. A. Jespersen, Lemvig.
Postmester A. P. A. Asby, Tinglev.
Overpostinspektør O. C. J. Vigerslev.
Kontorchef P. O. L. Harder.

Dannebrogsmændenes Hæderstegn:

Overpostbud J. A. Jespersen, Holstebro.
Postvagtimester A. O. Petersen, Kh.
Postvagtimester J. C. Christiansen, Kh.
Postbudformand C. Hansen, Kh.
Overtelegrafbud J. P. Andersen, Kh.R.
Landpostbud S. M. Nielsen, Tinglev.
Postmester M. O. Ræder, cand. phil., R*, Sønderborg.
Afdelingschef, cand. jur., Translatør J. A. B. Krog, R*,
Landpostbud H. F. Nielsen, Stege.
Landpostbud C. V. Nielsen, Vejle.

Udnævnelser

i Tiden $1/_{12}$ 42— $30/_{11}$ 43.

Udnævnt til:

1. Januar:	Ekspeditionssekretær, cand. polit. J. Jensen	Kontorchef.
	Kontrolør J. C. Frost, Viborg	Postmester i Rønne (4.Lkl.).
	Kontrolør R. O. Nielsen, Aabenraa	Overkontrolør ved Aarhus T.
	Postmester N. C. Rasmussen, Fuglebjerg	Postmester i Tølløse (6.Lkl.).
	Overassistent V. L. Winther, Vejle	Postmester i Løgumkloster (6.Lkl.).
	Assistent E. Gesner, Fakse	Postmester i Byrum (7.Lkl.).
	Assistent, Frk. E. A. E. M. Kristjansen, Girokt.	Overassistent i Girokt.
	Assistent A. A. Petersen, Girokt.	Overassistent i Kbhavn.
	Assistent A. C. P. Mikkelsen, Kbhavn	Overassistent i Kbhavn.
	Assistent Aa. Hejrn, Esbjerg	Overassistent i Varde.
	Assistent A. J. Jensen, Fredericia	Overassistent i Kalundborg.
	Assistent J. H. Schwensen, Kbhavn T.	Overassistent ved Hovedtelegrafkt.
1. Februar:	Postmester L. E. Kruse, Indleveringspkt. 19	Postmester ved Indlevpkt. 10 (5.Lkl.).
	Fuldmægtig, Translatør J. M. S. Andersen, Gdir.	Ekspeditionssekretær i Gdir.
	Overassistent E. V. Nielsen, Aarhus T.	Kontrolør i Aabenraa.
	Overassistent Aa. Mortensen, Aalborg	Kontrolør i Viborg.
	Assistent A. Søndergaard, Odense	Postmester i Fuglebjerg (7.Lkl.).
1. Marts:	Postmester S. L. Lauritsen, Stubbekøbing	Postmester i Frederikssund (5.Lkl.).
	Kontrolør, Translatør V. Villadsen, Kbhavn	Postmester ved Indlevpkt. 19 (6.Lkl.).
	Postmester N. M. Lorenzen, Ballerup	Postmester i Stubbekøbing (6.Lkl.).
	Assistent K. E. N. Granov, Nyborg	Overassistent ved Aarhus T.
1. April:	Overkontrolør O. M. Møller, Girokt.	Inspektør i Girokt.
	Overassistent H. Ravn, Kbhavn	Kontrolør i Kbhavn.
	Overassistent C. H. Hornhaver, Kbhavn	Kontrolør i Kbhavn.
	Overassistent K. F. F. Lauridsen, Kbhavn	Kontrolør i Kbhavn.
	Overassistent N. C. K. Christensen, Kbhavn	Kontrolør i Kbhavn.
	Overassistent G. Svane, Kbhavn	Kontrolør i Kbhavn.
	Overassistent K. E. Munch, Kbhavn	Kontrolør i Aarhus.
	Overassistent M. C. Holk, Maribo	Kontrolør i Maribo.
	Overassistent J. Pedersen, Nykøbing Fl.	Kontrolør i Fredericia.
	Overassistent J. L. Olesen, Vejle	Kontrolør i Randers.
	Assistent R. Pedersen, Kbhavn	Postmester i Ballerup (7.Lkl.).
	Assistent N. G. M. Ludvigsen, Girokt.	Overassistent i Girokt.
	Assistent, Frk. L. M. Jensen, Gdir.	Overassistent i Gdir.
	Assistent C. F. Marcussen, Kbhavn	Overassistent i Kbhavn.
	Assistent O. K. Dieterichsen, Kbhavn	Overassistent i Kbhavn.
	Assistent, Frk. J. M. J. Gaardhøje, Horsens	Overassistent i Vejle.
	Assistent A. P. K. L. Helbo, Kbhavn	Overassistent i Kbhavn.
	Assistent Aa. Nielsen, Kbhavn	Overassistent i Kbhavn.
	Assistent, Frk. H. Simonsen, Rigstelefonkt.	Overassistent ved Rigstelefonkt.
	Assistent, Fru A. M. S. Albrechtsen, Rigstelefonkt.	Overassistent ved Rigstelefonkt.
	Assistent, Frk. I. O. L. Mortensen, Rigstelefonkt.	Overassistent ved Rigstelefonkt.
	Assistent, Frk. M. K. Feddersen, Rigstelefonkt.	Overassistent ved Rigstelefonkt.
	Assistent, Frk. A. K. H. B. Langebjerggaard, Rigstelefonkt.	Overassistent ved Rigstelefonkt.
	Assistent, Frk. E. K. O. Sørensen, Rigstelefonkt.	Overassistent ved Rigstelefonkt.
	Assistent, Frk. E. Harder, Rigstelefonkt.	Overassistent ved Rigstelefonkt.
	Assistent, Frk. A. D. Rasmussen, Rigstelefonkt.	Overassistent ved Rigstelefonkt.
	Assistent, Fru E. Bay, Tønder	Overassistent i Tønder.
	Assistent, Frk. S. M. Andersen, Hovedtelegrafkt.	Overassistent ved Hovedtelegrafkt.
	Assistent, Fru A. S. Heflebower, Hovedtelegrafkt.	Overassistent ved Hovedtelegrafkt.
	Assistent, Fru I. A. D. J. de Fine Licht, Hovedtelegrafkt.	Overassistent ved Hovedtelegrafkt.
	Assistent, Fru E. R. Lauritsen, Radioingeniørtj.	Overassistent ved Radioingeniørtj.
	Assistent, Fru A. Jessen, Rigstelefonkt.	Overassistent ved Rigstelefonkt.
	Assistent S. F. K. Gang, Rigstelefonkt.	Overassistent ved Rigstelefonkt.
	Assistent L. F. Tjelleesen, Rigstelefonkt.	Overassistent ved Radioingeniørtj.
	Assistent K. Andersen, Kbhavn	Overassistent i Kbhavn.
	Assistent L. K. Frostholm, Radiofonitj.	Overassistent i Kbhavn.
	Assistent E. C. Larsen, Lyngby Radio	Overassistent i Kbhavn.
	Assistent M. A. T. Nielsen, Girokt.	Overassistent i Girokt.
	Konstruktør III A. M. Christensen, 2.Ingeniørstr.	Konstruktør II ved 2.Ingeniørstr.
	Konstruktør III J. E. A. Lund, Kabelingeniørtj.	Konstruktør II ved Kabelingeniørtj.
	Konstruktør III N. R. Svendsen, Gdir.	Konstruktør II i Gdir.

1. Maj:	Postinspektør G. Hulegaard, 1. Distrikt	Overpostinspektør i 4. Distrikt.
	Overassistent C. Beltoft, 3. Distrikt	Kontrolør i 4. Distrikt.
1. Juni:	Telegrafingeniør II, cand. polyt. K. L. Larsen, Gdir. ..	Kontorchef.
	Kontrolør P. A. P. H. Nordholt, Opm.s Kontor	Postinspektør i 1. Distrikt.
	Ingeniør, cand. polyt. K. A. Gerlit, Kabelingeniørtj.	Telegrafingeniør II i Gdir.
	Ingeniør, cand. polyt. H. Laursen, Gdir.	Telegrafingeniør II i Gdir.
	Kontrolør C. A. A. B. Damsted, Faaborg	Postmester i Ringe (5. Lkl.).
	Overassistent O. A. Jensen, Girokt.	Kontrolør i Girokt.
	Overassistent S. J. Friier, Køge	Kontrolør i Aabenraa.
	Hjælpeingeniør, cand. polyt. A. K. Mortensen, Gdir.	Ingeniør i Gdir.
	Assistent K. F. J. Poulsen, Store-Heddinge	Overassistent i Maribo.
	Assistent J. P. V. B. Jensen, Kbhavn	Overassistent i Taastrup.
	Assistent, Frk. E. M. Westh, Neksø	Overassistent i Nykøbing Fl.
	Assistent O. H. Clemmensen, Esbjerg	Overassistent i Nordby Fanø.
	Assistent B. Dupont, Jbpkt. 2	Overassistent i Aalborg.
	Assistent K. A. Nielsen, Gdir.	Overassistent i Holbæk.
1. Juli:	Postmester C. E. Etved, Hornbæk	Postmester i Nysted (6. Lkl.).
	Overassistent J. H. Hangel, Girokt.	Kontrolør i Faaborg.
	Overassistent F. H. S. S. Madssen, Lyngby Radio	Kontrolør ved Aarhus T.
	Overassistent K. Steensen, Hovedtelegrafkt.	Kontrolør i Rønne.
	Overassistent V. E. Møller, Overpostmesterens Kt.	Kontrolør paa Overpostmesterens Kt.
	Hjælpeingeniør, cand. polyt. M. V. Hansen, Kabel- ingeniørtj.	Ingeniør ved Kabelingeniørtj.
	Hjælpeingeniør, cand. polyt. H. P. Nielsen, Kabel- ingeniørtj.	Ingeniør ved Kabelingeniørtj.
	Overassistent K. Mortensen, Roskilde	Postmester i Hornbæk (7. Lkl.).
	Assistent, Frk. K. Hjort, Odense T.	Overassistent ved Odense T.
	Assistent, cand. phil. K. S. Andersen, Kbhavn	Overassistent i Girokt.
	Assistent A. C. Rasmussen, Næstved	Overassistent i Køge.
	Assistent, cand. phil. Aa. L. Rafn, Lyngby Radio	Overassistent ved Lyngby Radio.
	Assistent M. Jensen, Aarhus	Overassistent ved 3. Ingeniørdrstr.
	Assistent H. C. Schwennesen, Fredericia	Overassistent i Odense.
	Assistent A. V. Hedal, Gdir.	Overassistent i Girokt.
1. August:	Kontrolør C. J. Hansen, Regnskabskt. for Telegraf og Rigstelefon	Telegrafbestyrer ved Regnskabskt. for Telegraf og Rigstelefon (4. Lkl.).
1. September:	Kontrolør Aa. Fock, Esbjerg	Postmester i Skive (4. Lkl.).
	Kontrolør C. Rasmussen, Nykøbing M.	Postmester i Langaa (6. Lkl.).
	Postmester A. C. Byriel, Rødekro	Postmester i Broager (6. Lkl.).
	Overassistent, Frk. E. H. V. Kufahl, Rigstelefonkt.	Kontrolør ved Rigstelefonkt.
	Overassistent G. C. S. Hansen, Regnskabskt. for Tele- graf og Rigstelefon	Kontrolør ved Regnskabskt. for Telegraf og Rigstelefon.
	Overassistent H. K. Rasmussen, Hovedtelegrafkt.	Kontrolør ved Hovedtelegrafkt.
	Assistent R. H. Bodholt, Odense	Postmester i Røde Kro (7. Lkl.).
	Assistent P. G. A. F. Bøving, Kbhavn T.	Overassistent ved Hovedtelegrafkt.
	Assistent H. Christensen, Overtelgrafinsp.	Overassistent ved Hovedtelegrafkt.
	Assistent H. Udsen, Ribe	Overassistent i Thisted.
	Assistent O. T. Lund, Opm.s Kontor	Overassistent paa Opm.s Kontor.
	Assistent N. A. M. Madsen, 1. Distrikt	Overassistent i 4. Distrikt.
1. Oktober:	Overassistent, Fru C. v. Norde, Hovedtelegrafkt.	(kst.) Kontrolør ved Regnskabskt. for Telegraf og Rigstelefon.
	Overassistent N. O. Feldberg, Esbjerg	(kst.) Kontrolør i Esbjerg.
	Overassistent P. E. Jensen, Vejle	(kst.) Kontrolør i Nykøbing M.
	Assistent, Fru M. Bjerre, Holstebro	Postforvalter ved Odense 4 (7. Lkl.).
	Assistent, Fru E. U. Torup, Regnskabskt. for Telegraf og Rigstelefon	Overassistent ved Regnskabskt. for Telegraf og Rigstelefon.
	Assistent, Frk. E. Steiner, Kbhavn	Overassistent i Kbhavn.
	Assistent, Frk. E. L. A. Poulsen, Viborg	Overassistent i Viborg.
	Assistent, Frk. O. J. Wlum, Rigstelefonkt.	Overassistent ved Rigstelefonkt.
	Assistent C. Saabye, Jbpkt. 1	Overassistent i Kbhavn.
	Assistent, Frk. E. W. Jørgensen, Kbhavn	Overassistent i Kbhavn.
	Assistent A. S. Poulsen, Fredericia	Overassistent i Roskilde.
1. November:	Kontrolør O. K. Rørsted, Roskilde	(kst.) Postmester i Viborg (4. Lkl.).
	Kontrolør A. A. Hove, Overpostmesterens Kt.	(kst.) Postmester i Thisted (4. Lkl.).
	Kontrolør H. L. Mortensen, Frederikshavn	(kst.) Postmester i Bogense (5. Lkl.).
	Kontrolør E. M. Petersen, Odense	(kst.) Post- og Telegrafkasserer i Svendborg.
	Overassistent C. S. Toke, Kbhavn	Postmester ved Indlevpkt. 17 (6. Lkl.)
	Overassistent N. N. Eibye, Aarhus	(kst.) Kontrolør i Odense.
	Overassistent A. V. Mortensen, Frederikshavn	Postmester i Herlufmagle (7. Lkl.).
	Assistent P. M. F. Madsen, Broager	Postmester i Gørløv S. (7. Lkl.)
	Assistent, Fru H. Madsen, Regnskabskt. for Telegraf og Rigstelefon	Overassistent ved Hovedtelegrafkt.
	Assistent H. K. Bavn, Kolding	Overassistent i Esbjerg.
1. December:	Kontrolør P. Ohlsen, Haderslev	(kst.) Postmester i Vojens (5. Lkl.).
	Kontrolør J. P. Thule, Overpostmesterens Kt.	(kst.) Overkontrolør i Kbhavn.
	Kontrolør C. G. Rasmussen, Kbhavn	(kst.) Postmester ved Indlevpkt. 3 (6. Lkl.).

1. December: Overassistent R. Jacobsen, Kbhavn	(kst.) Kontrolør i Kbhavn.
Overassistent S. J. R. Kjeldmand, Kbhavn	(kst.) Kontrolør i Kbhavn.
Overassistent A. C. F. G. Madsen, Girokt.	(kst.) Kontrolør paa Overpostmesterens Kt.
Overassistent H. C. Jensen, Aarhus	(kst.) Kontrolør i Haderslev.
Overassistent B. M. Christensen, Kbhavn	(kst.) Kontrolør i Roskilde.
Overassistent A. C. T. Olesen, Overpostmesterens Kt.	(kst.) Kontrolør paa Overpostmesterens Kt.
Overassistent P. M. Petersen, Aarhus	(kst.) Kontrolør i Frederikshavn.
Assistent, Fru E. Hansen, Sønderborg	(kst.) Overassistent i Sønderborg
Assistent R. A. Lundbo, Kbhavn	(kst.) Overassistent i Vejle.
Assistent P. C. B. Trans, Padborg	(kst.) Overassistent i Aarhus.
Assistent P. M. K. Krog, Langaa	(kst.) Overassistent i Aarhus.



Københavns Postbudes Syge- og Begravelseskasse

I Syge- og Begravelseskassen optages alle indenfor Post- og Telegrafvæsenet. Sygekassen er tilsluttet de samvirkende Sygekasser i København og yder som saadan i Henhold til Bestemmelserne fuldtud de samme Fordele som de blandede Sygekasser.

KONTOR NANSENSGADE 92 - BYEN 3271 - AABENT HVER DAG 10—15 samt Tirsdag Aften 18—19

Jubilæer i 1944.

1.-10. Lønningsklasse.

- 50 Aar.**
- Januar, 10.** Postmester A. C. Fabricius, R*, Nørresundby.
- Marts, 3.** Kontrolør R. C. E. Jensen, R*, Gdir. (2. Ekspkt.).
- April, 1.** Post- og Telegrafkasserer M. P. C. O. Rossdahl, R*, Kolding.
- Maj, 1.** Postmester A. L. E. Andersen, Kbhvn. 6.
- 1.** Postmester, Løjtnant H. A. Nielsen, R*, Fredericia.
- 2.** Assistent, Frk. M. A. P. L. Johansen, Kbh. R.
- Juni, 1.** Kontrolør II J. G. Worm-Hansen, Kbhvn. 20.
- 26.** Postmester A. H. Urne, R*, Hellerup.
- Juli, 10.** Postmester, Løjtnant J. C. Jensen, Nysted.
- August, 1.** Postmester V. C. B. Köhl, Kbhvn. 25.
- 8.** Overkontrolør R. G. C. Wiedemann, R*, Fredericia T.
- 18.** Kontrolør II E. V. Rømhild, Odense T.
- 25.** Kontrolør M. J. A. Madsen, Aarhus T.
- Septbr., 1.** Postmester, Kaptajn O. C. Wiingaard Henriksen, R*, Slagelse.
- 1.** Kontrolør II H. P. Jørgensen, Jbp.1, Kbhvn.
- 1.** Kontorchef P. J. P. Jørgensen, R*, Gdir. (Revkt.).
- Oktr., 15.** Postmester, Løjtnant C. H. Gaarn Holst, Sæby.
- 40 Aar.**
- Febr., 15.** Kontrolør C. N. A. Christensen, Kbh. Told.
- Marts, 2.** Kontrolør E. M. Thers-Jørgensen, Postgikrokt.
- 19.** Post- og Telegrafkasserer H. P. Hansen, Randers.
- April, 1.** Assistent, Frk. A. Møller, Kbhvn. 10.
- 30.** Kontrolør L. F. Larsen, Haderslev.
- Maj, 1.** Postmester V. L. Nielsen, Kbhvn. 34.
- 1.** Postmester A. V. Rasmussen, Rødding.
- Juni, 1.** Overassistent A. C. M. Cammer, Kbhvn. F.
- 1.** Postmester V. T. Madsen, Kbhvn. 24.
- Juli, 1.** Assistent, Frk. P. M. A. Besthorn, Kbhvn. 3.
- 15.** Postmester, Løjtnant G. H. Abel, Sommersted.
- 30.** Postmester H. P. Gunst Smith, Klampenborg.
- August, 1.** Postmester J. P. Jensen, Kbhvn. 32.
- 1.** Postmester S. V. Poulsen, Kbhvn. 36.
- 7.** Kontrolør A. M. Mikkelsen, Gdir.(Bogh.kt.).
- 18.** Overassistent J. M. Zinndorf, Kbhvn.Omk.
- 24.** Postmester A. C. M. Eriksen, Tørring.
- 25.** Postmester C. C. Petersen, Dragør.
- Septbr., 1.** Assistent, Fru T. G. F. M. Aagaard, Svendborg.
- 1.** Postmester R. A. Frandsen, Kbhvn. 15.
- 1.** Kontrolør C. J. Holte, Kbhvn. Avispkt.
- 1.** Kontrolør A. Spangsborg Poulsen, Kbh.Omk.
- 1.** Postmester K. P. Wejling, Helsingø.
- 28.** Postmester, Kaptajn J. N. L. Linto, Skørping.
- Oktr., 1.** Postmester C. S. J. H. Danielsen, R*, Thorshavn.
- 1.** Kontrolør N. J. Didriksen, Odense.
- 1.** Postmester H. C. Heibøll, Svaneke.
- 1.** Kontrolør H. J. F. Jørgensen, Kbhvn. F.
- 1.** Kontrolør H. A. Madsen, Kbhvn. Omk.
- 1.** Kontrolør P. C. Nielsen, Kbhvn. Omk.
- Novbr., 15.** Overassistent N. A. Nielsen, Kbhvn. 2.
- Decbr., 2.** Postmester T. M. Erichsen, R*, Vejle.
- 15.** Postmester A. M. L. Søndergaard, Nykøbing M.

- 25 Aar.**
- Januar, 1.** Fuldmægtig O. B. Møller, Gdir.(2.Tekn.Kt.).
- 1.** Overassistent, Frk. H. C. Kok, Kolding.
- 1.** Overassistent E. C. Larsen, Lyngby.
- 1.** Assistent, Frk. A. I. L. Christensen, Kbh. Valby.
- 1.** Assistent H. D. H. Christensen, Nordborg.
- 1.** Assistent, Fru E. S. Halberg, Esbjerg.
- 1.** Assistent, Fru E. M. O. Hansen, Charl.lund.
- 1.** Assistent, Fru A. J. Jensen, Aarhus T.
- 1.** Assistent, Frk. A. O. Ibsen, Aarhus T.
- 1.** Assistent, Fru E. I. M. Jensen, Kbhvn. 11.
- 1.** Assistent, Fru E. M. K. Lemming, Aarhus T.
- 1.** Assistent, Frk. E. M. Mortensen, Aarhus T.
- 1.** Assistent, Fru M. S. J. Møller, Aarhus T.
- 1.** Assistent, Fru A. F. Nielsen, Kbhvn. K.
- 1.** Assistent, Frk. T. F. O. Nielsen, Kbhvn. T.
- 1.** Assistent, Frk. I. D. Olsen, Kbhvn. T.
- 1.** Assistent V. B. Peters, Kolding.
- 1.** Assistent K. V. Rasmussen, Kbhvn.Htg.
- 1.** Assistent, Fru E. M. Thomsen, Fredericia T.
- 9.** Overassistent F. O. Breyen, Skagen.
- 24.** Assistent, Frk. L. M. H. Nielsen, Søborg.
- Marts, 1.** Overassistent K. J. Gundelund, Hobro.
- 1.** Overassistent E. A. Jørgensen, Kbhvn. Omk.
- 1.** Overassistent, Frk. E. A. E. M. Kristjansen, Postgikrokt.
- 1.** Overassistent A. R. Kristoffersen, Haderslev.
- 1.** Overassistent N. K. Larsen, Holstebro.
- 1.** Overassistent, Frk. M. B. Olsen, Nykøbing Fl.
- 1.** Assistent, Frk. N. Begtrup, Kbhvn. Brh.
- 1.** Assistent, Fru E. A. R. Bodholdt, Christiansfeld.
- 1.** Assistent, Frk. D. M. Dissing, Kbhvn. S.
- 1.** Assistent, Frk. S. L. M. Hansen, Kbhvn. Told.
- 1.** Assistent, Frk. G. Høvring Odense.
- 1.** Assistent, Frk. J. Jensen, Sæby.
- 1.** Assistent N. P. J. Jensen, Faaborg.
- 1.** Assistent, Fru A. E. Johansen, Kbhvn. 10.
- 1.** Assistent O. F. Nielsen, Kbhvn. 25.
- 1.** Assistent, Frk. M. M. E. Rasmussen, Aalborg.
- April, 1.** Assistent, Frk. H. Nielsen, Horsens.
- Maj, 1.** Fuldmægtig, cand. jur. F. Land, Gdir. (3.Ekspkt.).
- 1.** Kontrolør O. K. Andersen, Otfinsp.
- 1.** Kontrolør K. Steensen, Rønne.
- 1.** Overassistent P. O. P. Andersen, Vordingborg.
- 1.** Overassistent M. J. Dyhrberg, Odense T.
- 1.** Overassistent A. Hejn, Esbjerg.
- 1.** Assistent, Fru A. Z. C. S. Christensen, Kbh. 5.
- 1.** Assistent H. M. Christensen, Lyngby Radio.
- 1.** Assistent J. C. Hansen, Tarm (u.f.Nr.).
- 1.** Assistent H. E. Jacobsen, Kbhvn. T.
- 1.** Assistent H. K. G. Nielsen, Kbhvn. T.
- 1.** Assistent O. Nielsen, Hørsholm.
- 1.** Assistent S. A. Olsen, Kbhvn.Htg.
- 1.** Assistent, Frk. E. J. C. Skibbyholm, Postgikrokt.
- 1.** Assistent H. C. Sørensen, Odense T.
- 15.** Kontrolør C. Beltøft, 4. Op.insp., Aalborg.
- 15.** Overassistent K. Andersen, Kbhvn. Omk.
- 15.** Overassistent, Frk. A. I. E. H. Bargsteen, Aarhus.
- 15.** Overassistent E. Hvass, Haderslev.
- 15.** Overassistent C. V. Mikkelsen, Radioing.tj.
- 15.** Overassistent, Frk. A. E. Nielsen, Faaborg.
- 15.** Overassistent S. A. J. P. Nielsen, Aabenraa.
- 15.** Overassistent P. C. Petersen, Radiofonitj.
- 15.** Assistent A. A. Andersen, Lyngby Radio.
- 15.** Assistent K. N. Andersen, Radioing.tj.

15. Assistent, Frk. A. Bjerg, Kbhvn. T.
 15. Assistent, Frk. I. M. S. Bøegh, Kbhvn. F.
 15. Assistent, Fru S. A. M. Fallesen, Kbhvn. Rtf.
 15. Assistent Fru E. K. S. Hansen, Kbhvn. Rtf.
 15. Assistent, Fru E. M. J. Henningsen, Kbh. T.
 15. Assistent, Frk. I. K. H. S. Hansen, Kbhvn. T.
 15. Assistent, Frk. I. Jensen, Kbhvn. Ø.
 15. Assistent, Fru P. K. G. Knudsen, Aarhus T.
 15. Assistent, Fru B. K. Krogh, Kbhvn. Pakke.
 15. Assistent H. Magnus, Aarhus.
 15. Assistent O. B. Nielsen, Haderslev.
 15. Assistent, Fru E. H. C. Nyeboe, Kbhvn. Rtf.
 15. Assistent, Fru E. V. M. Paulsen, Kbhvn. T.
 15. Assistent, Frk. E. R. Roust, Kbhvn. 27.
 15. Assistent, Fru I. E. Sørensen, Kbhvn. T.
 15. Assistent V. Velløv, Kbhvn. T.
- Juni,**
 1. Overassistent A. K. L. E. Hastrup, Kbh. K.
 1. Overassistent W. Olsen, Kbhvn. Omk.
 1. Overassistent J. Sørensen, Kbhvn. S.
 1. Assistent S. E. Hansen, Tinglev.
 1. Assistent M. S. Kristensen, Kbhvn.Htg.
 1. Assistent H. Kæmpegaard, Kbhvn. T.
 1. Assistent S. O. Larsen, Lyngby Radio.
 4. Overassistent K. E. N. Granov, Aarhus T.
 6. Overassistent, cand. phil. A. L. Rafn, Lyngby Radio.
- Juli,**
 1. Ingeniør, cand. polyt. R. F. Hein Johansen, Kabling.tj.
- August,**
 16. Ingeniør, cand. polyt. P. V. Agger, 3. Ing.dstr.
 16. Kontrolør, cand. phil. A. I. Pedersen, Gdir. (2.Tekn.).
 16. Overassistent L. C. Amorsen, Radiofonitj.
 16. Overassistent A. E. O. Christensen, Aabenraa.
 16. Overassistent, Frk. K. M. Clausen, Grenaa.
 16. Overassistent O. H. Clemmensen, Nordby, Fanø.
 16. Overassistent L. K. Frostholm, Kbhvn. K.
 16. Overassistent S. A. Hansen, Radiofonitj.
 16. Overassistent Milan Jensen, Aarhus.
 16. Overassistent N. T. S. Jensen, 3. Op.insp., Aarhus.
 16. Overassistent O. P. Knudsen, Rønne.
 16. Overassistent, Løjtnant S. Larsen, Herning.
 16. Overassistent H. H. Nielsen, Odder.
 16. Overassistent J. A. Nielsen, Jbp.2, Fredericia.
 16. Overassistent, cand. phil. A. A. Petersen, Kbhvn. N.
 16. Overassistent S. A. J. D. Pedersen, Holbæk.
 16. Overassistent C. Saabye, Jbp.1, Kbhvn.
 16. Assistent, Fru E. M. Andersen, Kbhvn. T.
 16. Assistent, Fru G. M. K. Andersen, Kbh. T.
 16. Assistent, Frk. G. V. Bruun, Kbhvn. T.
 16. Assistent A. M. Christensen, Kbhvn. T. (u.f.Nr.).
 16. Assistent B. Christensen, Vojens.
 16. Assistent, Fru H. E. Christensen, Nakskov.
 16. Assistent J. C. Christensen, Jbp.2, Fredericia.
 16. Assistent, Løjtnant K. V. L. Christensen, Kbhvn. T.
 16. Assistent, Fru H. Fjeld, Kbhvn.Htg.
 16. Assistent, Frk. K. M. Frederiksen, Aarhus.
 16. Assistent A. B. P. Hansen, Aarhus.
 16. Assistent S. B. Hansen, Kolding.
 16. Assistent, Fru R. Hessel Dahl, Aarhus T.
 16. Assistent, Fru K. J. A. Hjorth, Odense T.
 16. Assistent, Frk. J. K. Holbech, Kolding.
 16. Assistent E. B. Høeg, Kbhvn.Htg.
 16. Assistent, Fru E. E. Jensen, Struer.
 16. Assistent E. V. B. Jensen, Lyngby Radio.
 16. Assistent Fru K. R. Jørgensen, Kbhvn. T.
 16. Assistent, Fru R. Kirkegaard, Aarhus T.
 16. Assistent, Fru F. E. Klausen, Kbhvn. T.
 16. Assistent N. V. Krogh, Odense.
 16. Assistent, Fru M. E. M. Madsen, Frederikshavn.
 16. Assistent, Fru G. H. K. M. L. Marer, Kbhvn. T.
 16. Assistent J. V. M. Mortensen, Kbhvn. T.
 16. Assistent, Frk. E. K. M. Nielsen, Kbhvn. 32.
 16. Assistent G. M. Nielsen, Kbhvn.Htg.
 16. Assistent, Frk. A. L. Raage, Kbhvn. K.
16. Assistent, Fru D. A. Rongsted, Kbhvn. T.
 16. Assistent E. H. Schack, Kbhvn. Omk.
 16. Assistent, Frk. E. M. Schou, Kbhvn. T.
 16. Assistent, Fru L. Søndergaard, Kbhvn. Rtf.
 16. Assistent, cand. phil. H. Vad Thomsen, Fredericia T.
 16. Assistent, Fru E. S. Wedel-Larsen, Kbh. T.
 22. Assistent, Frk. E. D. Nielsen, Horsens.
- Septbr.,**
 1. Assistent H. A. M. A. Ovesen, Kbhvn. T.
- Oktr.,**
 1. Ingeniør, cand. polyt. K. Vej, 3. Ing.distr., Aalborg.
- Decbr.,**
 1. Overassistent H. Christensen, Kbhvn.Htg.
 1. Overassistent, Frk. S. M. Eriksen, Skive.
 1. Overassistent E. K. C. Fibæk, Radiofonitj.
 1. Overassistent, Frk. E. Willemoes Jørgensen, Kbhvn. 1.
 1. Assistent, Frk. M. Andersen, 2. Ing.distr., Aabenraa.
 1. Assistent, Fru E. I. Andreassen, Kbhvn.Htg.
 1. Assistent, Frk. A. E. Christensen, Fredericia T.
 1. Assistent E. Christensen, Kbhvn. Htg.
 1. Assistent, Fru R. K. K. S. Christensen, Kbh. (u.f.Nr.).
 1. Assistent J. A. Dam, Kbhvn. 40.
 1. Assistent K. V. Elkjær, Hoftelegrafkt.
 1. Assistent, Frk. I. K. Hansen, Odense T.
 1. Assistent, Fru K. M. Honoré, Kbhvn.Htg.
 1. Assistent, Fru T. B. Jacobsen, Kbhvn. T.
 1. Assistent, Fru M. K. Jørgensen, Kbhvn. T.
 1. Assistent, Frk. K. I. M. Larsen, Stege.
 1. Assistent C. P. Laursen, Kbhvn.Htg.
 1. Assistent, Frk. K. E. D. Mosholt, Kbhvn. T.
 1. Assistent, Frk. E. M. Møller, Kbhvn. T.
 1. Assistent, Fru P. E. C. Nielsen, Kbhvn. T.
 1. Assistent, Fru H. M. S. Olsen, Kbhvn. Rtf.
 1. Assistent, J. O. Pedersen, Aalborg.
 1. Assistent J. Z. H. A. Pettersen, Graasten.
 1. Assistent, Frk. K. Poulsen, Kbhvn. T.
 1. Assistent, Fru S. H. Raahauge-Askegaard, Kbhvn. Rtf.
 1. Assistent, Frk. A. L. M. Rasmussen, Rungsted Kyst.
 1. Assistent, Fru E. M. K. Rasmussen, Slagelse.
 1. Assistent, Fru L. C. Rasmussen, Kbhvn. T.
 1. Assistent S. L. N. Rasmussen, Kbhvn. T.
 1. Assistent, Fru E. K. Ross, Kbhvn. T.
 1. Assistent, Fru E. M. Ruge, Kbhvn. T.
 1. Assistent N. C. Røjle, Kbhvn.Htg.
 1. Assistent, Fru M. Sillan, Esbjerg.
 1. Assistent L. M. L. Steffensen, Kbhvn. T.
 1. Assistent, Fru V. S. Strand, Esbjerg.

11.-16. Lønningsklasse.

40 Aar.

- Febr.,**
 1. Overpostbud J. A. Demant, Kbhvn. K.
 1. Postpakmester J. C. Eriksen, Vejen.
 1. Overpostbud J. S. Larsen, Aalborg.
- April,**
 1. Postpakmester H. J. Kromann, Skærbæk.
- Maj,**
 1. Budformand J. U. Nielsen, Gdir.
- Juni,**
 1. Overpostbud N. P. J. Jørgensen, Hillerød.
 1. Overpostbud O. V. Jensen, D.M., Kbhvn. Kørs.
 1. Postbudfmd. C. Elvang, D.M., Kbhvn. 21.
 1. Postbudfmd. C. C. Johansen, Kbhvn. Omk.
 1. Overpostbud J. P. Christensen, Kbhvn. V.
 1. Overpostbud S. M. S. Fogde, Kbhvn. K.
 1. Overpostbud O. J. Funch, Kbhvn. S.
 1. Overpostbud H. C. Hansen, Aarhus.
 1. Overpostbud V. M. Hass, Kbhvn. K.
 1. Overpostbud C. M. Jensen, Kbhvn. V.
 1. Overpostbud H. P. S. Søe, Kbhvn. K.
 1. Postpakmester V. M. Jensen, Kbhvn. 4.
 1. Postbud P. T. Andersen, Kbhvn. Ø.
- Juli,**
 1. Pakmesterfmd. A. J. Gerlach, Jbp.2, Aalborg.
- August,**
 1. Overpakmester O. E. N. Nielsen, Kbhvn. S.
- Oktr.,**
 1. Overpostbud J. S. Sørensen, Kbhvn. K.
- Novbr.,**
 1. Postpakmester C. S. Hansen, Nysted.

- 25 Aar.**
- Januar,** 1. Overmontør A. A. Schrøder, Værkst.
1. Overpakmester J. C. Larsen, Aalborg.
1. Overpostbud J. C. Jensen, Fredericia.
1. Overpostbud P. A. Møller, Kbhvn. K.
1. Postpakmester H. C. Christensen, Aars.
1. Postpakmester H. Madsen, Aarhus.
1. Postbud H. C. Hansen, Vejle.
1. Postbud A. F. Pries Jensen, Korsør.
1. Postbud A. Svendsen, Allinge.
- Febr.,** 1. Postbudfmd. M. C. Hansen, Fredericia.
1. Overpakmester A. C. Pedersen, Jbp.1, Kbh.
1. Overpakmester K. K. Petersen, Jbp.1, Nyborg.
1. Overpakmester N. F. Larsen, Nykøbing Fl.
1. Overpostbud C. N. Hansen, Aalborg.
1. Postpakmester L. M. Hansen, Præste.
1. Postbud S. J. Falkenberg-Nielsen, Vejle.
1. Postbud J. R. Stelfeld, Aarhus.
- Marts,** 1. Overpakmester J. K. Axelsen, Jbp.1, Odense.
1. Overpakmester A. Mortensen, Jbp.1, Kbhvn.
1. Overchauffør C. K. J. A. Lippert, Kbh.Kørs.
1. Overpostbud P. L. S. Dallerup, Kbhvn. K.
1. Overpostbud N. M. Huus, Kbhvn. K.
1. Overpostbud A. E. E. J. Larsen, Kbhvn. K.
1. Overpostbud J. V. Sørensen, Kbhvn. V.
1. Postbud C. A. R. Larsen, Præste.
- April,** 1. Overpakmester M. J. Mortensen, Jbp.2, Fredericia.
1. Overpostbud A. Emhøj, Kbhvn. R.
1. Overpostbud E. A. Jensen, Kbhvn. V.
1. Overpostbud A. F. Larsen, Kbhvn.Htg.
1. Overpostbud J. V. Nielsen, Kbhvn. V.
1. Overpostbud S. C. Nielsen, Kbhvn. S.
1. Overpostbud A. E. O. Olsen, Kbhvn. K.
1. Overpostbud N. Pedersen, Randers.
1. Overpostbud P. C. Poulsen, Kbhvn.Htg.
1. Overpostbud H. C. C. Schiønning, Kbhvn. K.
1. Kontorbud A. Halmar, Gdir.
1. Kontorbud T. E. Madsen, Gdir.
1. Postpakmester P. Aalling, Aabenraa.
1. Postpakmester H. J. Hansen, Frederikssund.
1. Postpakmester S. P. H. Schultz, Tinglev.
1. Postbud P. Kjær, Haderslev.
1. Postbud K. V. Pedersen, Kbhvn. Rtf.
1. Postbud J. C. B. Poulsen, Slangerup.
- Maj,** 1. Postbudfmd. A. M. Jensen, Kolding.
1. Postbudfmd. O. J. Jensen, Esbjerg.
1. Postbudfmd. A. L. Schultz, Kbhvn. Omk.
1. Postbudfmd. H. J. West, Kbhvn. Omk.
1. Pakmesterfmd. A. Larsen, Kbhvn. Omk.
1. Pakmesterfmd. J. G. V. Nielsen, Kbhvn. V.
1. Pakmesterfmd. S. A. J. Sørensen, Kbh. Omk.
1. Overmontør N. T. Pedersen, 1.Ing.distr., Kbhvn.
1. Overpakmester J. T. M. Andersen, Kbhvn. Omk.
1. Overpakmester H. C. Christensen, Horsens.
1. Overpakmester A. T. Christiansen, Nykøbing Fl.
1. Overpakmester N. M. P. Foldager, Aarhus.
1. Overpakmester T. C. P. T. Gaardbo, Aarhus.
1. Overpakmester P. T. Hansen, Kbhvn. K.
1. Overpakmester B. J. Jacobsen, Jbp.1, Kbh.
1. Overpakmester C. Jensen, Jbp.2, Fredericia.
1. Overpakmester J. M. Jensen, Aalborg.
1. Overpakmester J. P. Jensen, Jbp.1, Kbhvn.
1. Overpakmester S. P. Jensen, Aarhus.
1. Overpakmester H. P. H. Jeppesen, Jbp.2, Fredericia.
1. Overpakmester A. Jepsen, Jbp.2, Fredericia.
1. Overpakmester C. Jervild, Aalborg.
1. Overpakmester K. G. Jørgensen, Odense.
1. Overpakmester C. T. Källberg, Jbp.2, Fredericia.
1. Overpakmester A. I. Lindgreen, Aalborg.
1. Overpakmester C. L. Lorensen, Jbp.2, Skanderborg.
1. Overpakmester P. M. Lund, Odense.
1. Overpakmester P. P. R. Nielsen, Svendborg.
1. Overpakmester L. A. E. Petersen, Jbp.1, Nyborg.
1. Overpakmester E. T. J. Rasmussen, u.f.Nr.
1. Overpakmester J. N. Rasmussen, Jbp.1, Slagelse.
1. Overpakmester E. Schjøtt, Jbp.2, Fredericia.
1. Overpakmester S. E. Skou, Herning.
1. Overpakmester A. Svendsen, Jbp.2, Fredericia.
1. Overpakmester N. I. Sørensen, Jbp.1, Kbh.
1. Overpakmester N. M. Østergaard, Jbp.2, Fredericia.
1. Overpostbud T. P. Adamsen, Aarhus.
1. Overpostbud M. A. D. Bang, Kbhvn. K.
1. Overpostbud A. G. Bendtsen, Horsens.
1. Overpostbud J. A. T. J. Blom, Aarhus.
1. Overpostbud M. J. E. Brandt, Fredericia.
1. Overpostbud K. V. A. Bøggild, Kbhvn. K.
1. Overpostbud H. C. Christensen, Kbhvn. K.
1. Overpostbud H. V. Christensen, Aarhus.
1. Overpostbud O. J. A. Christiansen, Aarhus.
1. Overpostbud J. F. Clausen, Kolding.
1. Overpostbud P. K. K. Duus, Varde.
1. Overpostbud A. Ejdsvoild, Kbhvn. K.
1. Overpostbud H. C. Filipson, Kbhvn. S.
1. Overpostbud K. K. Fris, Kbhvn. K.
1. Overpostbud N. L. C. Glinnerup, Kbhvn. V.
1. Overpostbud N. F. Gøbjerg, Rønne.
1. Overpostbud D. C. Hall, Aarhus T.
1. Overpostbud H. A. Hansen, Aarhus.
1. Overpostbud E. T. Havsted, Kbhvn. V.
1. Overpostbud E. C. F. Hedegaard, Aalborg.
1. Overpostbud E. A. C. Heldemann, Kbhvn. K.
1. Overpostbud A. G. P. Jensen, Kbhvn. V.
1. Overpostbud A. R. Jensen, Kbhvn. Ø.
1. Overpostbud H. W. Jensen, Kbhvn. K.
1. Overpostbud J. A. Jensen, Holbæk.
1. Overpostbud J. J. Jensen, Kbhvn. K.
1. Overpostbud J. J. Jensen, Horsens.
1. Overpostbud I. M. Jensen, Vordingborg.
1. Overpostbud C. F. Johansen, Odense.
1. Overpostbud A. Kjær, Aarhus.
1. Overpostbud J. P. C. Klausen, Aarhus.
1. Overpostbud A. Knudsen, Aalborg.
1. Overpostbud T. F. Knudsen, Kbhvn. V.
1. Overpostbud N. P. Kristensen, Viborg.
1. Overpostbud V. I. Kristiansen, Roskilde.
1. Overpostbud K. F. Larsen, Hellerup.
1. Overpostbud R. K. Larsen, Kbhvn. Ø.
1. Overpostbud C. R. Lindgreen, Aalborg.
1. Overpostbud H. Madsen, Aarhus.
1. Overpostbud P. H. Mikkelsen, Aarhus.
1. Overpostbud S. K. A. Mogensen, Kbhvn. K.
1. Overpostbud H. E. T. Nielsen, Kbhvn. K.
1. Overpostbud N. P. O. Nielsen, Kbhvn. S.
1. Overpostbud S. T. Nielsen, Kolding.
1. Overpostbud C. K. A. Olsen, Kbhvn. K.
1. Overpostbud P. E. H. H. Olsen, Kbhvn. K.
1. Overpostbud P. Pedersen, Hellerup.
1. Overpostbud V. R. Pedersen, Aarhus.
1. Overpostbud E. R. Petersen, Kbhvn. V.
1. Overpostbud L. Rasmussen, Nykøbing M.
1. Overpostbud R. A. Rasmussen, Kolding.
1. Overpostbud P. H. Ringbæk, Kbhvn. S.
1. Overpostbud V. A. Steffens, Aarhus.
1. Overpostbud S. T. Steffensen, Kolding.
1. Overpostbud F. W. C. Steiness, Esbjerg.
1. Overpostbud A. H. K. Suhr, Lyngby.
1. Overpostbud A. Sørensen, Horsens.
1. Overpostbud G. F. V. Sørensen, Aarhus.
1. Overpostbud M. G. Taarup, Kbhvn. K.
1. Overpostbud A. P. Thomey, Kbhvn. K.
1. Overpostbud C. K. Thomsen, Aalborg.
1. Overpostbud M. J. Thomsen, Lyngby.
1. Overpostbud N. P. Thomsen, Skern.
1. Overchauffør E. S. V. Larsen, Kbhvn.Kørs.
1. Overchauffør A. P. Pedersen, Aarhus.
1. Overchauffør V. Pedersen, Odense.
1. Montør I J. J. Bolvinkel, 2.Ing.distr., Nyborg.
1. Montør I J. P. M. Larsen, 1.Ing.distr., Roskilde.
1. Haandværker K. M. Frederiksen, Værkst.
1. Postpakmester C. C. A. Andersen, Viborg.

1. Postpakmester C. M. Carlsen, Kbhvn. Omk.
 1. Postpakmester O. A. E. Christensen, Frederikshavn.
 1. Postpakmester J. le Fevre, Vejle.
 1. Postpakmester K. J. Gindeberg, Randers.
 1. Postpakmester H. E. Hansen, Fredericia.
 1. Postpakmester J. V. Hansen, Store-Heddinge.
 1. Postpakmester N. K. Hansen, Fredericia.
 1. Postpakmester P. M. Hansen, Stubbekøbing.
 1. Postpakmester T. O. Haugerud, Kbh. Pakke.
 1. Postpakmester A. Holst, Esbjerg.
 1. Postpakmester H. P. Hoyt, Kolding.
 1. Postpakmester J. Jensen, Kbhvn. V.
 1. Postpakmester J. C. Jørgensen, Odense.
 1. Postpakmester S. L. Jørgensen, Kbh. Vanl.
 1. Postpakmester A. Kjær, Kolding.
 1. Postpakmester R. Madsen, Aarup.
 1. Postpakmester H. M. B. Nielsen, Hellerup.
 1. Postpakmester J. P. Nielsen, Nykøbing Fl.
 1. Postpakmester L. V. Olsen, Holbæk.
 1. Postpakmester A. M. G. Pedersen, Taastrup.
 1. Postpakmester P. M. Petersen, Fredericia.
 1. Postpakmester C. E. Sørensen, Kbhvn. Pakke.
 1. Postpakmester H. A. R. Thomsen, Kbh. Omk.
 1. Postbud V. E. Andersen, Kbhvn. 2.
 1. Postbud E. Christensen, Kbhvn. Ø.
 1. Postbud L. P. K. N. Christensen, Frederikshavn.
 1. Postbud A. P. Christiansen, Helsingø.
 1. Postbud P. J. Damgaard, Skive.
 1. Postbud V. P. Elkjær, Fredericia.
 1. Postbud E. M. K. Ernsten, Silkeborg.
 1. Postbud E. K. Eskildsen, Skagen.
 1. Postbud K. J. Hansen, Odense.
 1. Postbud N. P. Hansen, Kbhvn. 10.
 1. Postbud V. R. Hansen, Kbhvn. Ø.
 1. Postbud H. N. Holse, Saxkøbing.
 1. Postbud J. P. Jensen, Kbhvn. V.
 1. Postbud L. Jensen, Nykøbing S.
 1. Postbud J. G. Jørgensen, Hellerup.
 1. Postbud J. P. Jørgensen (II), Tarm.
 1. Postbud P. J. Kamstrup, Lemvig.
 1. Postbud E. A. Meyer, Kbhvn. S.
 1. Postbud M. K. B. Moesgaard-Nielsen, Grindsted.
 1. Postbud O. E. Munk, Aakirkeby.
 1. Postbud L. C. Nielsen, Nørre-Ålslev.
 1. Postbud P. H. Nielsen, Hillerød.
 1. Postbud E. Petersen, Hillerød.
 1. Postbud S. P. Pedersen, Kbhvn. Valby.
 1. Postbud L. Rasmussen, Odense.
 1. Postbud M. L. Rasmussen, Odense.
 1. Postbud R. Rasmussen, Odense.
 1. Postbud S. F. Rasmussen, Nykøbing Fl.
 1. Postbud J. C. Rigelsen, Hørsholm.
 1. Postbud J. P. Simonsen, Haslev.
 1. Postbud K. O. Thomsen, Vejle.
 Juni.
 1. Postbudfmd. C. P. Johansen, Kbhvn. K.
 1. Postbudfmd. O. V. Kjærsgaard, Kbhvn. K.
 1. Postbudfmd. A. J. E. Nielsen, Opm. Kt.
 1. Postbudfmd. R. E. Pedersen, Kbhvn. NV.
 1. Postbudfmd. F. U. Wallin, Hellerup.
 1. Pakmesterfmd. A. T. Eriksen, Kbhvn. Omk.
 1. Pakmesterfmd. A. V. Hansen, Kbhvn. Omk.
 1. Pakmesterfmd. M. Jacobsen, Kbhvn. Omk.
 1. Pakmesterfmd. H. Plato, Kbhvn. Omk.
 1. Pakmesterfmd. C. C. Sørensen, Kbh. Omk.
 1. Pakmesterfmd. V. N. Sørensen, Kbh. Omk.
 1. Overmontør R. C. Zornov, Værkst.
 1. Overpakmester J. K. Andersen, Jbp. 1, Kbh.
 1. Overpakmester S. A. Andersen, Kbhvn. K.
 1. Overpakmester N. C. Christensen, Jbp. 1, Kbhvn.
 1. Overpakmester E. K. J. Ebbesen, Jbp. 1, Kbh.
 1. Overpakmester C. F. G. Hansen, Jbp. 1, Kbh.
 1. Overpakmester H. C. Jensen, Jbp. 2, Fredericia.
 1. Overpakmester C. H. Jørgensen, Jbp. 2, Fredericia.
 1. Overpakmester F. P. E. Kristensen, Aarhus.
 1. Overpakmester H. J. Mortensen, Kbh. Omk.

1. Overpakmester A. M. Nielsen, Jbp. 1, Kbhvn.
 1. Overpakmester A. V. Madsen, Jbp. 1, Kbhvn.
 1. Overpakmester H. B. Nielsen, Jbp. 1, Kbhvn.
 1. Overpakmester K. F. M. Pedersen, Jbp. 2, Fredericia.
 1. Overpakmester C. A. N. Petersen, Fredericia.
 1. Overpakmester H. A. Poulsen, Kbhvn. NV.
 1. Overpostbud L. Sthær Christensen, Kbhvn. Omk.
 1. Overpostbud V. M. Callesen, Kbhvn. V.
 1. Overpostbud N. J. Christensen, Kbhvn. K.
 1. Overpostbud C. S. A. K. Hansen, Kbhvn. V.
 1. Overpostbud H. J. O. Hansson, Kbhvn. K.
 1. Overpostbud O. E. J. Hemmingsen, Kbh. K.
 1. Overpostbud A. P. Jensen, Kbhvn. Ø.
 1. Overpostbud E. A. Jensen, Kbhvn. S.
 1. Overpostbud C. C. Jensen, Esbjerg.
 1. Overpostbud I. J. Jensen, Kbhvn. Avispkt.
 1. Overpostbud H. V. Jakobsen, Kbhvn. V.
 1. Overpostbud J. E. Johansen, Kbhvn. Ø.
 1. Overpostbud C. Johnsen, Kbhvn. K.
 1. Overpostbud L. P. Larsen, Kbhvn. K.
 1. Overpostbud S. E. Møller, Kbhvn. K.
 1. Overpostbud A. V. A. Nielsen, Kbhvn. V.
 1. Overpostbud S. L. H. Nielsen, Søborg.
 1. Overpostbud H. V. Nielsen, Kbhvn. Ø.
 1. Overpostbud M. L. C. E. Nielsen, Aalborg.
 1. Overpostbud K. A. Olsen, Kbhvn. Avispkt.
 1. Overpostbud J. H. N. Pedersen, Kbhvn. V.
 1. Overpostbud P. D. Pedersen, Kbhvn. K.
 1. Overpostbud M. A. Rasmussen, Kbhvn. V.
 1. Overpostbud N. F. V. Roed, Kbhvn. N.
 1. Overpostbud J. P. E. O. Rubeksen, Thors-havn.
 1. Overpostbud K. A. V. Scheef, Kbhvn. S.
 1. Overpostbud B. D. Simonsen, Kbhvn. K.
 1. Overpostbud P. F. Simonsen, Kbhvn. V.
 1. Montør I J. Clausen, 2. Ing. distr., Aabenraa.
 1. Montør I H. C. W. Frydkær, 2. Ing. distr., Aabenraa.
 1. Montør I N. P. Jessen, 2. Ing. distr., Røde Kro.
 1. Haandværker J. H. Christensen, Værkst.
 1. Haandværker A. Elg, Værkst.
 1. Kontorbud R. M. R. Eskemose, Gdir.
 1. Postpakmester C. S. Andersen, Kbh. Pakke.
 1. Postpakmester A. Braad, Langaa.
 1. Postpakmester H. Christensen, Kbhvn. K.
 1. Postpakmester J. Christensen, Postgirokt.
 1. Postpakmester J. C. T. Christensen, Nørresundby.
 1. Postpakmester R. C. Conradsen, Kbhvn. NV.
 1. Postpakmester K. J. Ellersen, Kbhvn. Pakke.
 1. Postpakmester J. A. Fink, Kbhvn. K.
 1. Postpakmester A. O. J. Hansen, Kbhvn. N.
 1. Postpakmester A. P. Hansen, Postgirokt.
 1. Postpakmester A. P. C. Hansen, Kbhvn. Avispkt.
 1. Postpakmester A. P. F. Hansen, Kbhvn. Brønshøj.
 1. Postpakmester G. Hansen, Kbhvn. K.
 1. Postpakmester H. A. Hansen, Kbhvn. V.
 1. Postpakmester H. O. E. Hansen, Kbhvn. V.
 1. Postpakmester K. A. Hansen, Hasle.
 1. Postpakmester K. F. Hansen, Kbhvn. Pakke.
 1. Postpakmester J. C. C. Hyberg, Kbh. Pakke.
 1. Postpakmester J. Jensen, Kbhvn. K.
 1. Postpakmester N. P. Jensen, Køge.
 1. Postpakmester P. V. Jensen, Skanderborg.
 1. Postpakmester V. K. Jensen, Kbhvn. Ø.
 1. Postpakmester A. G. Jeppesen, Kbhvn. NV.
 1. Postpakmester V. T. A. Jeppesen, Kbhvn. Omk.
 1. Postpakmester H. C. T. Jespersen, Kbhvn. V.
 1. Postpakmester H. P. Johansson, Kbhvn. Ø.
 1. Postpakmester A. C. Jørgensen, Lyngby.
 1. Postpakmester H. K. Jørgensen, Kbhvn. K.
 1. Postpakmester K. J. Knudsen, Kbhvn. Omk.
 1. Postpakmester A. F. Larsen, Kbhvn. (Afl.).
 1. Postpakmester L. P. Larsen, Kbh. Avispkt.
 1. Postpakmester N. P. Larsen, Kbhvn. K.
 1. Postpakmester T. Larsen, Kbhvn. Omk.

1. Postpakmester F. M. H. Lorentzen, Kbhvn. Pakke.
1. Postpakmester S. C. Mogensen, Kbhvn. K.
1. Postpakmester C. R. Møller, Kbhvn. F.
1. Postpakmester V. A. Nielsen, Kbhvn. V.
1. Postpakmester A. J. Nielsen-Østerlund, Kbhvn. Pakke.
1. Postpakmester L. F. H. Nørr, Kbhvn. Pakke.
1. Postpakmester H. E. Olsen, Kbhvn. K.
1. Postpakmester L. R. B. Olsen, Kbhvn. Omk.
1. Postpakmester V. E. Olsen, Kbhvn. V.
1. Postpakmester A. B. Pedersen, Kbhvn. (Afl.).
1. Postpakmester H. K. Pedersen, Kbhvn. K.
1. Postpakmester N. P. Pedersen, Kbhvn. Avispkt.
1. Postpakmester K. Poulsen, Bjerringbro.
1. Postpakmester A. A. Rasmussen, Roskilde.
1. Postpakmester K. K. T. Rasmussen, Frederiksværk.
1. Postpakmester C. J. Schmidt, Kolding.
1. Postpakmester J. C. A. Smistrup, Gentofte.
1. Postpakmester K. J. A. P. Stauning, Kbh. K.
1. Postpakmester A. C. A. Svendsen, Kbhvn. S.
1. Postpakmester A. S. J. Sørensen, K.
1. Postpakmester K. E. Sørensen, Fredericia.
1. Postpakmester A. F. Truelsbæk, Kbh. Pakke.
1. Chauffør O. M. N. Hansen, Kbhvn. Kørs.
1. Chauffør V. E. Henriksen, Kbhvn. Kørs.
1. Chauffør C. V. Hjortnaes, Kbhvn. Kørs.
1. Chauffør N. K. Nielsen, Kbhvn. Kørs.
1. Chauffør E. L. Olsen, Kbhvn. Kørs.
1. Chauffør A. M. Poulsen, Kbhvn. Kørs.
1. Chauffør H. C. M. Poulsen, Kbhvn. Kørs.
1. Postbud A. C. Andersen, Kbhvn. Vanl.
1. Postbud K. V. Andersen, Kbhvn. K.
1. Postbud V. H. Andersen, Kbhvn. N.
1. Postbud E. J. L. Andresen, Kbhvn. Ø.
1. Postbud C. I. Bech, Hellerup.
1. Postbud M. J. Bruus, Odense.
1. Postbud H. J. Buch, Kbhvn. V.
1. Postbud A. O. E. Christensen, Kbhvn. V.
1. Postbud A. P. Christensen, Kbhvn. 30.
1. Postbud E. H. Christensen, Kbhvn. K.
1. Postbud A. K. Clausen, Kbhvn. K.
1. Postbud J. Eggertsen, Kbhvn. K.
1. Postbud S. A. J. Eksø, Kbhvn. K.
1. Postbud N. C. C. Ellvang, Kbhvn. Htg.
1. Postbud C. V. Elsing, Kbhvn. K.
1. Postbud H. T. Eriksen, Kbhvn. N.
1. Postbud N. L. M. Esdam, Kbhvn. Omk.
1. Postbud E. S. Fjerdingsstad, Kbhvn. K.
1. Postbud E. Friis, Kbhvn. V.
1. Postbud A. E. Funch, Kbhvn. K.
1. Postbud V. J. Glibberg, Kbhvn. Ø.
1. Postbud Axel V. Hansen, Kbhvn. Valby.
1. Postbud Aage V. Hansen, Hellerup.
1. Postbud C. H. B. Hansen, Kbhvn. K.
1. Postbud C. V. Hansen, Kbhvn. N.
1. Postbud E. C. Hansen, Hellerup.
1. Postbud E. R. Hansen, Kbhvn. N.
1. Postbud E. T. A. Hansen, Kbhvn. F.
1. Postbud H. P. Hansen, Kbhvn. V.
1. Postbud J. P. J. Hansen, Kbhvn. 11.
1. Postbud K. I. O. Hansen, Kbhvn. F.
1. Postbud K. M. Hansen, Kbhvn. N.
1. Postbud L. M. Hansen, Kbhvn. N.
1. Postbud S. I. T. Hansen, Kbhvn. K.
1. Postbud V. C. Hansen, Kbhvn. F.
1. Postbud H. V. H. Hemmingsen, Kbhvn. Vlb.
1. Postbud O. A. C. R. Hermansen, Kbhvn. 20.
1. Postbud A. K. M. Holde, Kbhvn. V.
1. Postbud H. P. Jacobsen, Kbhvn. V.
1. Postbud N. J. Jacobsen, Kbhvn. Brh.
1. Postbud D. E. Jensen, Kbhvn. Ø.
1. Postbud E. J. Jensen, Kbhvn. K.
1. Postbud H. C. A. J. Jensen, Kbhvn. V.
1. Postbud H. H. Jensen, Charlottenlund.
1. Postbud H. M. Jensen, Kbhvn. K.
1. Postbud J. C. N. Jensen, Gentofte.
1. Postbud J. P. Jensen, Kbhvn. S.
1. Postbud J. P. L. Jensen, Kbhvn. K.
1. Postbud J. V. Jensen, Hellerup.
1. Postbud O. H. A. Jensen, Kbhvn. F.
1. Postbud P. B. Jensen, Kbhvn. K.
1. Postbud E. E. Johannesen, Kbhvn. K.
1. Postbud C. V. Johansen, Kbhvn. V.
1. Postbud F. C. Johansen, Kbhvn. Ø.
1. Postbud H. F. Johansen, Næstved.
1. Postbud N. G. V. Johnsson, Kbhvn. V.
1. Postbud A. E. Julin, Kbhvn. K.
1. Postbud A. H. Jørgensen, Kbhvn. K.
1. Postbud G. S. Jørgensen, Kbhvn. V.
1. Postbud H. S. Kleist, Kbhvn. 40.
1. Postbud H. P. Knudsen, Kbhvn. N.
1. Postbud K. O. A. Knudsen, Kbhvn. K.
1. Postbud H. H. Kristiansen, Kbhvn. S.
1. Postbud O. A. Kristiansen, Kbhvn. Ø.
1. Postbud A. J. E. Kristoffersen, Kbhvn. (Afl.).
1. Postbud N. K. Kvarning, Kbhvn. 9.
1. Postbud A. Larsen, Kbhvn. Ø.
1. Postbud C. I. Larsen, Kbhvn. Ø.
1. Postbud F. Larsen, Kbhvn. K.
1. Postbud H. Larsen, Kbhvn. 31.
1. Postbud N. E. Larsen, Kbhvn. Ø.
1. Postbud S. A. Larsen, Kbhvn. V.
1. Postbud C. V. Leskov, Kbhvn. S.
1. Postbud O. P. E. H. Lindvang, Kbhvn. K.
1. Postbud J. Lund, Kbhvn. (Afl.).
1. Postbud R. C. Lund, Kbhvn. V.
1. Postbud E. R. Madsen, Kbhvn. Omk.
1. Postbud K. R. S. Madsen, Kbhvn. K.
1. Postbud P. E. A. Madsen, Gentofte.
1. Postbud J. P. Mikaelson, Kbhvn. S.
1. Postbud C. Mogensen, Kbhvn. K.
1. Postbud K. C. A. Møller, Kbhvn. V.
1. Postbud Anton E. Nielsen, Kbhvn. Ø.
1. Postbud Alfred E. Nielsen, Kbhvn. K.
1. Postbud A. V. Nielsen, Kbhvn. 5.
1. Postbud A. Æ. Nielsen, Kbhvn. K.
1. Postbud G. M. Nielsen, Kbhvn. Omk.
1. Postbud H. C. Nielsen, Kbhvn. Ø.
1. Postbud H. T. Nielsen, Kbhvn. K.
1. Postbud J. F. K. F. Nielsen, Kbhvn. N.
1. Postbud K. P. Nielsen, Kbhvn. K.
1. Postbud N. A. Nielsen, Kbhvn. (Afl.).
1. Postbud N. P. J. Nielsen, Kbhvn. K.
1. Postbud P. H. Nielsen, Kbhvn. V.
1. Postbud E. K. Nilsson, Kbhvn. K.
1. Postbud A. P. Olsen, Charlottenlund.
1. Postbud E. O. R. D. Olsen, Kbhvn. V.
1. Postbud H. E. Olsen, Kbhvn. Valby.
1. Postbud K. E. Olsen, Jyderup.
1. Postbud L. P. Olsen, Kbhvn. S.
1. Postbud N. P. Olsen, Kbhvn. Kbhvn. Ø.
1. Postbud T. G. Olsen, Kbhvn. S.
1. Postbud C. A. Pedersen, Kbhvn. K.
1. Postbud C. C. Pedersen, Kbhvn. K.
1. Postbud J. Pedersen, Kbhvn. K.
1. Postbud J. C. O. Pedersen, Kbhvn. Ø.
1. Postbud J. E. C. Pedersen, Grenaa.
1. Postbud P. F. Pedersen, Kbhvn. K.
1. Postbud P. S. Pedersen, Kbhvn. K.
1. Postbud T. F. M. Pedersen, Kbhvn. N.
1. Postbud A. M. Petersen, Kbhvn. Ø.
1. Postbud H. E. Petersen, Kbhvn. N.
1. Postbud H. J. Petersen, Kbhvn. K.
1. Postbud J. T. Petersen, Kbhvn. 3.
1. Postbud N. H. R. Petersen, Hellerup.
1. Postbud N. M. Petersen, Kbhvn. K.
1. Postbud H. R. I. Prebendorff, Hellerup.
1. Postbud K. E. Quistgaard, Kbhvn. N.
1. Postbud A. P. Rasmussen, Kbhvn. V.
1. Postbud M. A. Rasmussen, Kbhvn. V.
1. Postbud O. V. Rasmussen, Kbhvn. V.
1. Postbud P. L. Rasmussen, Kbhvn. K.
1. Postbud V. A. Schwaner, Kbhvn. Omk.
1. Postbud A. V. Simonsen, Kbhvn. V.
1. Postbud C. S. A. Skjoldkær, Kabling.tj.
1. Postbud M. G. Steengaard, Kbhvn. Ø.
1. Postbud C. L. Svendsen, Kbhvn. Ø.
1. Postbud K. E. E. Svendsen, Kbhvn. N.
1. Postbud O. E. Sørensen, Kbhvn. V.
1. Postbud R. S. C. Sørensen, Kbhvn. K.
1. Postbud V. N. H. Sørensen, Kbhvn. V.

1. Postbud M. A. Tvernø, Kbhvn. Ø.
 1. Postbud C. A. D. Wedel, Kbhvn. Ø.
 1. Postbud F. V. E. Vick, Kbhvn. Ø.
 1. Postbud S. A. J. Wilken, Kbhvn. F.
 1. Postbud K. E. Wöhler, Kbhvn. Ø.
1. Postbudfmd. J. C. C. Findalen, Odense.
 1. Postbudfmd. K. L. V. Hansen, Kbhvn. N.
 1. Pakmesterfmd. E. Finderup, Kbhvn. Omk.
 1. Overpakmester J. C. M. Christensen, Aalborg.
1. Overpakmester H. Johansen, Aalborg.
 1. Overpostbud A. G. Brandt, Aalborg.
 1. Overpostbud J. P. M. A. Mathiasen, Aalborg.
 1. Overpostbud C. L. Nørgaard, Aalborg.
 1. Overpostbud A. D. Olsen, Aalborg.
1. Monter I H. V. Hansen, 3. Ing. distr., Aalborg.
 1. Postpakmester P. P. Borgaard, Thisted.
 1. Postpakmester M. C. Hartvigsen, Herning.
 1. Postpakmester F. C. Jensen, Kbhvn. S.
 1. Postpakmester N. A. Larsen, Næstved.
 1. Postpakmester R. F. Petersen, Kbhvn. Omk.
 1. Chauffør C. Petersen, Kbhvn. Kørs.
 1. Postbud K. Blom, Aarhus.
 1. Postbud T. M. Hansen, Aalborg.
 1. Postbud E. Hjorth, Brønderslev.
 1. Postbud H. P. B. Jensen, Kbhvn. K.
 1. Postbud P. C. Jensen, Vraa.
 1. Postbud C. E. Jørgensen, Kbhvn. Ø.
 1. Postbud A. Knudsen, Randers.
 1. Postbud J. S. V. Pedersen, Svendborg.
 1. Postbud K. K. Pedersen, Kbhvn. N.
 1. Postbud N. K. A. Petersen, Kbhvn. N.
 1. Postbud P. B. Petersen, Odense.
 1. Postbud R. Petersen, Holte.
 1. Postbud C. O. Richter, Kbhvn. K.
- August, 1. Pakmesterfmd. C. Andersen, Kbhvn. Omk.
 1. Pakmesterfmd. A. Petersen, Kbhvn. Omk.
 1. Overpakmester R. A. Christensen, Jbp.2, Langaa.
1. Overpakmester S. N. Rasmussen, Randers.
 1. Overpostbud N. P. N. J. Kvist, Nykøbing M.
 1. Overpostbud M. K. Mikkelsen, Aarhus.
 1. Overpostbud J. H. Mouritzen, Aarhus.
 1. Overpostbud J. Uttrup, Aalborg.
 1. Postpakmester S. B. Bentsen, Kbhvn. Omk.
 1. Postpakmester N. A. Jensen, Aarhus.
 1. Postpakmester K. M. Jørgensen, Middelfart.
 1. Postpakmester S. P. Larsen, Kbhvn.(Afl.).
 1. Postpakmester R. Møller, Aalborg.
 1. Chauffør M. L. Pedersen, Odense.
 1. Postbud L. P. P. Bak, Langaa.
 1. Postbud E. T. Bisgaard, Kbhvn. N.
 1. Postbud H. V. E. Bjørn, Kbhvn. Brønshøj.
 1. Postbud F. W. Bube, Kbhvn. N.
 1. Postbud C. N. B. Christensen, Kbhvn. Ø.
 1. Postbud H. M. J. Clemmensen, Randers.
 1. Postbud A. F. Frederiksen, Bogense.
 1. Postbud H. C. H. Hansen, Kbhvn. NV.
 1. Postbud N. J. Jensen, Svendborg.
 1. Postbud A. F. Larsen, Kbhvn. V.
 1. Postbud J. K. M. Larsen, Kbhvn. S.
 1. Postbud H. I. M. Matz, Søborg.
 1. Postbud M. Mikkelsen, Kbhvn. K.
 1. Postbud T. Skat Nielsen, Frederikshavn.
 1. Postbud H. P. Petersen, Kbhvn. K.
 1. Postbud H. K. S. Rasch, Hadsund.
 1. Postbud K. V. Svendsen, Kbhvn. V.
- Septbr., 1. Overpakmester L. H. Hede, Jbp.2, Langaa.
 1. Overpakmester N. Sørensen, Jbp.2, Fredericia.
- Oktr., 1. Postbud A. C. Mathiesen, Korsør.
 1. Overpakmester K. V. N. Gjermand, Jbp.2, Fredericia.
 1. Overpakmester K. I. Jensen, Jbp.2, Fredericia.
 1. Overpostbud P. D. Kay, Kolding.
 1. Monter I N. F. Christiansen, 1. Ing. distr., Kbhvn.
 1. Monter I T. Hansen, Randers.
 1. Postpakmester O. F. V. Frederiksen, Postgirokt.
1. Postpakmester J. V. Jensen, Vejle.
 1. Postpakmester E. A. Larsen, Aalborg.
 1. Postpakmester J. A. Nielsen, Vejle.
 1. Postpakmester K. K. Olsen, Kbhvn.(Afl.).
 1. Postpakmester H. K. M. Pedersen, Kbhvn. Omk.
 1. Postpakmester H. M. Pedersen, Randers.
 1. Postpakmester Nymann Petersen, Kbh. K.
 1. Chauffør E. S. Lustrup, Kbhvn. Kørs.
 1. Postbud C. Andersen, Gentofte.
 1. Postbud J. A. Andersen, Kbhvn. K.
 1. Postbud P. S. Andersen, Aarhus.
 1. Postbud C. P. Christensen, Kbhvn. V.
 1. Postbud A. V. Hansen-Friis, Kbhvn. N.
 1. Postbud N. C. Jensen, Thisted.
 1. Postbud N. L. Jensen, Kbhvn. S.
 1. Postbud N. P. Jensen, Kbhvn. V.
 1. Postbud S. L. Jensen, Kolding.
 1. Postbud K. G. E. Larsen, Kbhvn. F.
 1. Postbud A. Nielsen, Kbhvn. N.
 1. Postbud R. O. H. Nielsen, Kbhvn. S.
 1. Postbud A. F. P. Petersen, Ø.
 1. Postbud A. K. Svendsen, Kbhvn. V.
 1. Postbud H. Sørensen, Kbhvn. S.
- Novbr., 1. Overpakmester K. S. T. Christensen, Odense.
 1. Overpakmester H. C. Meyer, Hjørring.
 1. Overpakmester C. B. Nielsen, Viborg.
 1. Overpostbud N. P. Nielsen, Kbhvn. Omk.
 1. Postpakmester J. O. Larsen, Kbhvn. K.
 1. Postpakmester S. M. Riber, Esbjerg.
 1. Postbud C. A. Antonsen, Kbhvn. Ø.
 1. Postbud J. A. Christensen, Kbhvn. K.
 1. Postbud H. A. Holm, Svaneke.
 1. Postbud J. H. Martinsen, Hillerød.
 1. Postbud C. A. Petersen, Aalborg.
 1. Postbud J. K. J. Petersen, Svendborg.
 1. Postbud E. L. Rasmussen, Kbhvn. Ø.
- Decbr., 1. Postbudformand J. P. Jessen, Haderslev.
 1. Overpostbud N. N. Berg, Sønderborg.
 1. Postbud C. S. P. Høj, Nykøbing Fl.
 1. Postbud A. M. Kjelstrup, Nr. Nebel.
 1. Postbud N. L. Knudsen, Roskilde.
 1. Postbud H. H. Nielsen, Stege.
 1. Postbud P. C. G. Sommer, Havndal.

17. Lønningsklasse.

- Febr., 1. Kontorass., Fru V. A. Hansen, Jbp.1, Kbhvn.
 1. Kontorass., Frk. J. M. Nielsen, Postgirokt.
 1. Kontorass. Frk. K. M. Nielsen, Kbhvn.Htg.
 1. Kontorass., Fru K. M. B. Nielsen, Aarhus Tf.
 1. Kontorass. Frk. A. D. N. Wismann, Kbh.Rtf.
 1. Kontorist, Fru I. Jørgensen, Kbhvn.Htg.
- Marts, 1. Kontorass. Frk. E. S. S. Jacobsen, Gdir.
 April, 1. Kontorass., Frk. U. S. S. Andresen, Kbh.Htg.
 1. Kontorass., Frk. M. K. Jørgensen, Randers.
- Maj, 1. Kontorass., Frk. E. K. Andersen, Aalborg.
 1. Kontorass., Frk. I. Andersen, Kbhvn. Avispkt.
1. Kontorass., Frk. S. Bach, Gdir.
 1. Kontorass., Fru K. H. A. Christiansen, Postgirokt.
1. Kontorass., Fru H. Drehmann, Kbhvn.Htg.
 1. Kontorass., Frk. A. Enevoldsen, Postgirokt.
 1. Kontorass., Frk. K. Hansen, Postgirokt.
 1. Kontorass., Frk. K. I. M. H. Hansen, Postgirokt.
1. Kontorass, Fru A. Højgaard, Aalborg.
 1. Kontorass., Fru A. K. J. Jacobsen, Holbæk.
 1. Kontorass. Frk. D. M. Jørgensen, Postgirokt.
 1. Kontorass., Frk. E. J. Jørgensen, Vejle.
 1. Kontorass., Fru E. M. Mumm, Postgirokt.
 1. Kontorass., Fru I. Nielsen, Kbhvn. N.
 1. Kontorass. Fru A. M. Nerby, Postgirokt.
 1. Kontorass. Frk. D. Nørgaard, Aalborg.
 1. Kontorass., Fru A. C. A. Pedersen, 1. Ing.-distr., Kbhvn.

1. Kontorass., Frk. E. M. Pedersen, Postgirokt.
 1. Kontorass., Frk. R. V. H. Pedersen, Postgirokt.
 1. Kontorass., Frk. O. E. Rasmussen, Herning.
 1. Kontorass., Frk. K. C. Siersbæk, Esbjerg.
 1. Kontorass., Frk. J. K. Svarrer, Postgirokt.
 1. Kontorass., Frk. E. E. M. E. Truelsen, Kbhvn.Htg.
 1. Kontorass. Frk. A. H. Vestergaard, Postgirokt.
 1. Kontorist, Frk. R. E. Andersen, Odense.
 1. Kontorist, Frk. M. K. Didriksen, Rønne.
 1. Kontorist, Fru H. M. Frow, Holstebro.
 1. Kontorist, Fru A. C. Jacobsen, Kolding.
 1. Kontorist, Frk. E. M. J. Kjær, Kbhvn. Avispkt.
 1. Kontorist, Frk. A. C. E. Kreutzer, Middelfart.
 1. Kontorist, Frk. D. Nissen, Svendborg.
 1. Kontorist, Frk. M. Yde, Brønderslev.
 1. Kontorass., Frk. J. K. Heinrich, Kbhvn.Rtf.
 1. Kontorass., Frk. I. H. P. Andersen, Postgirokt.

Juni,
Juli,

1. Kontorass., Frk. E. S. Due, Aarhus.
 1. Kontorass., Frk. M. Hansen, Aarhus.
 1. Kontorass., Frk. E. G. W. Nielsen, Opm.Kt.
 1. Kontorass. Fru E. M. Nielsen, Postgirokt.
 1. Kontorass., Fru H. Ræbild, Kbhvn. Avispkt.
 1. Kontorass., Frk. E. M. R. Siø, Kbhvn. S.
 1. Kontorass., Frk. A. M. Svendsen, Postgirokt.
 1. Kontorass., Frk. A. S. Wenning, Kbhvn. F.
 1. Kontorist, Frk. K. Nielsen, Aarhus.
 1. Kontorist, Frk. E. P. Schmidt, Grenaa.
 1. Kontorass. Frk. K. A. K. Andersen, Helsingør.
 1. Kontorass., Frk. K. V. M., Hansen, 1.Op.insp., Kbhvn.
 1. Kontorass. Frk. E. Hansenmeyer, Kbh.Htg.
 1. Kontorass., Frk. A. N. Larsen, Kbhvn. R.
 1. Kontorass., Frk. H. K. Rasmussen, Kbh.Rtf.
 1. Kontorist V. A. S. Bager, Kbhvn., Avispkt.
 1. Kontorass., Frk. J. P. Guttman, Kbhvn.Htg.
 1. Kontorass., Frk. E. C. K. Krogh, Kbh.Rtf.

August,
Septbr.,

Oktbr.,

Decbr.,

Dietrich & Fabers Eftf.

C. Rommerdahl & Hansen
Clichéanstalt

Nytorv
11-13
København K.



Telefon
12865
flere Ledninger

Fødselsdage i 1944.

1.-9. Lønningsklasse.

85 Aar.

- April, 11. Postmester* J. S. Schwarz, R*, Kalundborg.
 Septbr., 21. Postmester* C. B. Schau, R*, Hjørring.
 Oktbr., 24. Postmester* C. J. M. Hansen, Svinninge.

80 Aar.

- Febr., 28. Postmester*, Intendant T. V. Hove, Kbh. 14.
 August, 6. Postmester* J. Poulsen, R*, Skive.
 30. Postmester* C. E. Menge, Brobyværk.
 Septbr., 17. Postmester* H. G. Hansen, R*, Ringsted.
 Oktbr., 8. Postmester* A. P. A. Smith, R*, Kbhvn. Toldpkt.
 Novbr., 7. Postmester* H. T. W. C. Hansen, R*, Nyborg.
 Decbr., 19. Postmester* C. H. N. Marckmann, R*, Odense.

75 Aar.

- Januar, 10. Kontrolør II* R. A. M. H. P. Østerbye, Odense T.
 Febr., 2. Postmester* P. J. Terkelsen, R*, Hadsten.
 8. Postmester* A. F. M. Madsen, R*, Nakskov.
 Marts, 10. Kontrolør II* C. A. Christensen, Jbp.1, Kbh.
 30. Postmester* L. C. Dalgaard, Hjallerup.
 April, 17. Kontorchef* A. T. E. Eløe, R*, Hørsholm.
 18. Postmester* A. B. Clausen, Røde Kro.
 Maj, 16. Postmester* N. Petersen, Bogense.
 Juni, 19. Postmester* G. G. Hauerbach, R*, Odder.
 Juli, 1. Kontrolør*, Kgl. Translatør i Fransk H. C. V. Mørch, Kbhvn. F.
 12. Postmester*, Løjtnant C. C. T. Schädler, Søby.
 16. Postmester* R. Hansen, Nørre-Aaby.
 August 3. Postmester* O. C. L. Rod, R*, Løgstør.
 4. Postinspektør*, Løjtnant H. J. Pagh, R*, Jbp.2, Fredericia.
 11. Postmester* J. V. Gundlach, R*, Dronninglund.
 17. Postmester* P. Christensen, R*, Varde.
 28. Postmester*, Løjtnant, Kgl. Translatør i Fransk K. L. P. Faick, Gilleleje.
 31. Kontrolør II* C. F. Lendorf, Kbhvn. K.
 Septbr., 5. Postmester* A. P. Andersen, Aarup.
 25. Kontrolør* F. B. H. C. thor Straten, Kbhvn. Omk.
 Oktbr. 20. Postmester* G. J. Baastrup, Brædstrup.
 22. Postmester* H. G. v. Lillienkjold, R*, Grenaa.
 Novbr., 13. Postmester* J. V. Zwicky, Kbhvn. Vanløse.

70 Aar.

- Januar, 10. Postmester* H. Tobiassen, R*, Vojens.
 21. Postmester, cand. phil., Kaptajn M. O. Ræder, R*, D.M., Sønderborg.
 Febr., 4. Postmester E. Dyekjær, R*, Ringkøbing.
 17. Post- & Telegrafkasserer* N. J. M. B. Erbou, R*, Randers.
 25. Postmester* H. L. T. Petersen, Kbhvn. 22.
 Marts, 17. Postmester L. H. N. Holm, Kbhvn. 12.
 April, 23. Kontrolør O. J. Nielsen, Kbhvn. Opl.
 26. Postmester V. Nordentoft, R*, Bjerringbro.
 August, 2. Kontrolør II N. P. H. Rosenstand, Kbhvn. Avispkt.
 25. Postmester* A. W. Nielsen, Herlufmagle.
 Septbr., 10. Postmester, Løjtnant J. C. J. Møller, Kbh. 8.
 11. Kontrolør II C. C. Larsen, Kbhvn. K.
 16. Postmester H. P. Schmidt, R*, Taastrup.
 19. Assistent* P. S. Sværre, Esbjerg.
 24. Kontrolør* A. V. Rosbak, Aarhus T.
 Oktbr., 21. Kontrolør II* P. Pedersen, Kbhvn. 9.
 27. Kontrolør II J. A. Jørgensen, Gdir.(Revtk.).

- Novbr., 19. Postmester J. N. Jørgensen, R*, D.M. Esbjerg.
 24. Kontrolør II P. Nicolaisen, Sønderborg.
 26. Kontrolør* N. L. Madsen, Kbh. Toldpkt.
 Decbr., 4. Postmester F. P. E. Lindgaard, Kbhvn. 27.
 15. Postmester* G. Ludwigs, R*, Kbhvn. 10.
 25. Assistent* E. Sahlertz, Kbhvn.

60 Aar.

- Januar, 7. Assistent, Frk. G. M. Jørgensen, Nyborg.
 9. Assistent, Frk. E. M. Jensen, Haderslev.
 18. Assistent A. Holm, Odder.
 24. Postmester, Løjtnant P. V. Suadicani, Varde.
 Febr., 1. Assistent J. J. Dupont, Kbhvn. K.
 8. Postmester, Kaptajn H. A. Legardh-Hansen, R*, Kbhvn. 29.
 10. Kontrolør H. Jørgensen, Fredericia T.
 3. Kontrolør R. A. Larsen, Fredericia T.
 Marts, 11. Kontrolør II A. M. N. C. K. Beckmann, Kbhvn. Avispkt.
 20. Kontrolør N. N. L. Lundt, Aalborg.
 April, 1. Postmester J. B. Nikolajsen, Aalborg.
 4. Postforvalter J. Andersen, Odense 3.
 5. Assistent, Frk. E. C. Guldager, Kbhvn. R.
 6. Post- & Telegrafkasserer P. T. Hansen, Aalborg.
 15. Postmester G. S. Willemann, Kbh. Pakkepkt.
 21. Assistent H. D. H. Christensen, Nordborg.
 23. Postmester, Løjtnant C. C. Nielsen, Aarup.
 Maj, 8. Overassistent A. A. Holst, Jbp.1, Kbhvn.
 10. Skibsfører II P. Brandt, Fanø-Esbjerg Færgeri.
 15. Postmester L. S. Lauritsen, Frederikssund.
 16. Postmester V. G. Lyngø, R*, Holbæk.
 21. Maskinmester I J. J. Holm, Centralpostbygningen Kbhvn.
 29. Telegrafbestyrer C. J. Hansen, Kbhvn. R.
 Juni, 3. Postmester, cand. polit., H. K. Paludan-Müller, Nykøbing S.
 5. Assistent, Frk. M. Madsen, Kbhvn. 29.
 10. Postmester A. Schrøder, Svinninge.
 18. Postmester O. Olesen, Holstebro.
 20. Overassistent N. L. Nielsen, Jbp.1, Kbhvn.
 Juli, 14. Jernbanepostmester P. Slivsgaard, R*, Jbp.1, Kbhvn.
 August, 21. Postmester J. P. Nørbjerg, Hedehusene.
 Septbr., 13. Postmester* J. A. B. Hinke, Fakse.
 25. Overassistent, Løjtnant, cand. polit. V. Hansen, Kbhvn. 19.
 Oktbr., 10. Postmester A. H. Koblen, Tønder.
 14. Kontrolør II N. C. E. P. Lundbjerg, Postgirokt.
 17. Postmester, Kaptajn J. N. L. Linto, Skørping.
 27. Overrevisor, Kaptajn H. H. Staack, Postgirokt.
 28. Kontrolør II, Fru A. Palne, Gdir.(4.Ekspkt).
 28. Postmester J. Stokholm, R*, Horsens.
 Novbr., 23. Assistent, cand. phil. J. N. Vedel, Gdir. (Boghkt.).
 Decbr., 12. Postmester A. H. Andersen, Søborg.
 17. Assistent, Frk. A. M. Holm, Thisted.
 17. Postmester F. A. G. C. Luxhøj, Troense.
 19. Kontrolør O. M. B. Hertz, Gdir.(3.Tekn.).
 24. Postmester, Kaptajn C. M. Jensen, Middelfart.

50 Aar.

- Januar, 1. Overassistent, Frk. E. Harder, Kbhvn.Rtf.
 6. Overassistent, kgl. Translatør i Engelsk C. Pellesson, Kbhvn.Htg.
 10. Overassistent, Frk. O. J. Andersen, Helsingør.
 13. Overassistent K. Høvring, Esbjerg.

13. Overassistent, Frk. A. M. R. Landt, Kbhvn. Htg.
 16. Overassistent P. Jørgensen, Kbhvn. 30.
 22. Assistent, Frk. H. F. D. Jensen, Nykøbing Fl.
 29. Assistent R. Jacobsen, Aakirkeby.
- Febr.,**
 3. Overassistent V. L. Winther, Vejle.
 8. Postinspektør V. Dyck Madsen, 4. Distrikt (Aalborg).
 10. Postmester, Kaptajn H. Thuesen, Nordby Fane.
 10. Overassistent P. Bertelsen, Fredericia T.
 10. Assistent, G. F. Petersen, Rudkøbing.
 12. Overassistent H. W. Petersen, Fredericia T.
 12. Assistent, Frk. K. E. Rasmussen, Kbhvn.Rtf.
 18. Assistent, cand. phil., Frk. K. M. L. Jerntved, Kbhvn. R.
 23. Assistent, Frk. H. E. Kragh, Kbhvn. Rtf.
 26. Kontrolør J. A. Nielsen, Aarhus T.
- Marts,**
 2. Assistent F. K. Iversen, Hillerød.
 21. Overassistent J. V. Johansen, Kbhvn. S.
 23. Kontrolør G. Svane, Kbhvn. Omk.
 24. Assistent, Frk. K. M. Veistrup, Kbhvn.Htg.
 29. Overassistent J. P. Frederiksen, Skern.
- April,**
 17. Overassistent N. J. Baisner, Kbhvn. Valby.
 18. Kontrolør Hj. K. Rasmussen, Kbhvn.Htg.
 22. Overassistent, Fru A. E. M. H. Pleyber, Kbhvn.Htg.
- Maj,**
 24. Kontrolør H. P. Michelsen, Sønderborg.
 30. Assistent, Løjtnant A. C. L. Tilly, Holbæk.
 2. Kontrolør M. C. Holk, Maribo.
 3. Assistent A. G. Menov, Odense.
 15. Assistent F. J. Balsby, Roslev.
 15. Assistent, Frk. R. S. Christensen, Kbh. 37.
 22. Telegrafbestyrer V. F. Stuhr, Blaavand Radio.
 22. Konstruktor II W. F. Reese, 2.Ing.distr. (Aabenraa).
 24. Postinspektør, Kaptajn K. G. M. Bylow Jensen, 3. Dstr. (Aarhus).
- Juni,**
 19. Assistent, Frk. H. C. Madsen, Kbhvn.Htg.
 26. Overassistent A. C. F. G. Madsen, Postgirokt.
 26. Assistent K. H. Thellade Hansen, Kbh.Htg.
 26. Assistent, Frk. H. J. E. Dørr, Kbhvn. 23.
 30. Assistent C. C. M. Rademacher, Nyborg.
- Juli,**
 2. Kontrolør H. L. J. Fjeld, Kbhvn.Htg.
 7. Assistent, Fru E. Simonsen, Randers.
 12. Assistent, Fru B. I. Wichmand, Gdir. (Revkt.).
 23. Overassistent N. A. Honoré-Larsen, Kbhvn. Htg.
 29. Assistent N. J. Jørgensen, Grenaa.
- August,**
 2. Assistent, Fru G. M. Arnberg, Odense T.
 8. Overassistent A. C. Nielsen, Lemvig.
 14. Overassistent E. J. Sørensen, Kbhvn. S.
 25. Kontorchef, cand. jur. G. V. K. Hjort, Gdir.(3.Tekn).
 25. Assistent, Fru E. D. Hansen, Kbhvn. Rtf.
 26. Assistent, Fru E. M. L. F. Sørensen, Fredericia T.
 27. Overassistent H. M. Gjaldbæk, Kbhvn. Ø.
 28. Overkontrolør V. E. Hagen Andersen, Kbhvn.Htg.
- Septbr.,**
 31. Kontrolør E. Th. Bjørn, Gdir.(3.Tekn.).
 5. Overassistent K. F. J. Poulsen, Maribo.
 6. Overassistent J. P. V. B. Jensen, Tastrup.
 16. Assistent, Fru M. C. Brandt, Kbhvn.Htg.
 22. Kontrolør, Løjtnant N. H. C. Egebjerg, Hillerød.
 22. Assistent, Frk. T. M. Meyer, Kbhvn. Rtf.
 8. Assistent M. Nielsen, Lemvig.
- Oktr.,**
 8. Afdelingschef, statsaut. Translatør i Fransk, cand. jur. J. A. B. Krog, R*, D M , p. p., Gdir.
 9. Assistent, Frk. D. Sennels, Hobro.
 20. Kontrolør E. V. Roschow, Horsens.
 20. Assistent, Frk. E. K. C. Nielsen, Kbhvn. R.
 21. Assistent T. N. Dall, Haderslev.
 22. Kontrolør C. R. Christensen, Randers.
 28. Ekspeditionsskretær, Løjtnant, cand. jur. S. Bøgelund-Jensen, Gdir.(2.Ekspkt.).
- Novbr.,**
 3. Overassistent P. E. Jensen, Vejle.

3. Kontrolør J. Pedersen, Fredericia.
 4. Overassistent, Frk. L. C. Møller, Kbhvn.Htg.
 8. Overassistent S. E. H. Duus, Kbhvn. N.
 19. Assistent, Fru R. Møller, Kbhvn. R.
 21. Postforvalter H. C. Tholander, Aalborg 3.
 22. Assistent O. Nielsen, Hørsholm.
 23. Overassistent J. S. Møller, Gdir.(4.Ekspkt.).
 25. Overassistent K. E. Bjørn, Kbhvn. Avispkt.
 25. Overassistent K. E. Norlin, Kbhvn. V.
 27. Postinspektør, cand. jur. A. J. A. Kromann, Opm.
Decbr.,
 4. Overassistent, Frk. A. K. H. B. Langebjerggaard, Kbhvn Rtf.
 14. Assistent, Fru D. M. S. Munksgaard, Kbh. Htg.
 17. Overassistent A. E. Plejl, Postgirokt.
 21. Assistent, Fru E. M. Christiansen, Kbh. Rtf.

11.-16. Lønningsklasse.

- 70 Aar.**
Januar,
 7. Postbud O. J. Ravn, Nykøbing F.
 19. Overpostbud J. C. Jacobsen, Kbhvn. K.
Marts,
 30. Montør I H. P. Rasmussen, Odense.
Maj,
 30. Postvagtmester J. C. Clausen, D.M., Kbh. V.
Juli,
 29. Budformand J. U. Nielsen, Gdir.
August,
 1. Overpostbud G. O. Hansen, Kbhvn. K.
 26. Montør II A. Tøfting, 3.Ing.distr., Aarhus.
Novbr.,
 5. Overchauffør C. T. A. Larsen, Kbhvn.Kørs.
Decbr.,
 6. Overpostbud B. L. V. Ginnerup, Kbhvn. V.
 27. Pakmesterformand P. H. Poulsen, D.M., Jbp.1, Kbhvn.
 28. Postbudformand, kgl. Translatør J. Høgh, Kbhvn. Avispkt.

- 60 Aar.**
Januar,
 1. Pakmesterfmd. A. A. Møller, Jbp.1, Kbhvn.
 6. Postpakmester N. P. Hilleborg, Køge.
 7. Overpostbud H. A. M. Karloby, Kbhvn. K.
 7. Postbud L. P. Poulsen, Jægerspris.
 14. Postbud H. J. Naamansen, Ringe.
 21. Postbud J. C. Jensen, Ebeltoft.
 24. Overpakmester J. M. Nielsen, Haderslev.
 26. Pakmesterfmd. P. E. Hansen, Jbp.2, Tønder.
 29. Overpostbud E. Larsen, Kbhvn. Ø.
Febr.,
 1. Overpostbud J. Lorenzen, Sønderborg.
 6. Mekaniker A. P. Jeppesen, 3.Ing.distr., Aalborg.
 8. Overpostbud F. F. Winsløw, Hellerup.
 11. Postpakmester A. Jensen, Viborg.
 16. Postvagtmester J. P. K. Christensen, D.M., Kbhvn. Omk.
 22. Postbud H. P. A. Larsen, Odense.
 23. Postbud J. P. Hansen, Roskilde.
 27. Postbud J. K. Pedersen, Aars.
Marts,
 3. Pakmesterfmd. C. Jensen, Jbp.1, Odense.
 3. Postbud W. Harenberg, Rødding.
 4. Postbud A. Skarrild, Hellerup.
 6. Pakmesterfmd. G. E. Nielsen, Jbp.1, Kbhvn.
 13. Overpakmester N. M. Nielsen, Jbp.1, Kbhvn.
 21. Overpakmester A. H. L. Svendsen, Kbh. K.
 24. Postbud J. P. Nielsen, Haslev.
 25. Overpostbud J. L. H. Jacobsen, Nykøbing Fl.
April,
 3. Overpostbud M. Sørensen, Kbhvn. K.
 6. Postvagtmester F. O. Godtfredsen, Odense.
 6. Overpakmester G. J. Larsen, Jbp.1, Kbhvn.
 10. Pakmesterfmd. C. P. M. Westergaard, Jbp.2, Aalborg.
 10. Overpakmester R. P. M. Holmberg, Jbp.1, Nyborg.
 13. Overpostbud N. C. Nielsen, Kbhvn. Avispkt.
 15. Postbudfmd. S. E. M. Elsborg, Kbh. Omk.
 18. Overpakmester R. F. Sørensen, Kbhvn. 13.
 20. Postbudfmd. C. P. K. Dauer, Svendborg.
 21. Overpostbud J. Makhholm, Kbhvn. K.
 24. Overpakmester P. Kristensen, Jbp.2, Skanderborg.
 26. Postbud N. K. Nielsen-Esbjerg, Bramminge.
 30. Postbud A. P. Jensen, Aalborg.

Maj,	6. Overpostbud H. O. Hansen, Kbhvn. V.		
	6. Postpakkemester G. Møller, Fredericia T.		
	10. Postbud A. Mikkelsen, Herning.		
	13. Overpostbud M. E. Sørensen, Kbhvn. K.		
	14. Overpostbud H. F. Hansen, Viborg.		
	15. Postpakkemester J. K. J. Fossom, Kbhvn. Avispkt.		
	16. Overpostbud A. J. Gantzhorn, Herning.		
	22. Overpostbud C. Løvstad, Silkeborg.		
	24. Overpostbud A. Kristensen, Kbhvn. S.		
	27. Overpostbud C. L. Larsen, Kbhvn. F.		
	28. Postbudfmd. P. Madsen, Kbhvn. Omk.		
	28. Postpakkemesterfmd. S. O. Tønnes, Jbp.1, Kbhvn.		
	30. Overpostbud R. O. Mikkelsen, Kbh. Pakke.		
Juni,	2. Overpakkemester O. Nielsen, Jbp.1, Kbhvn.		
	5. Overpakkemester J. P. Andersen, Jbp.2, Fredericia.		
	9. Overpostbud J. P. Akselholt, Kbhvn. V.		
	9. Postpakkemester P. C. Petersen, Tinglev.		
	14. Postbudfmd. A. Eriksen, Kbhvn. Omk.		
	15. Overpakkemester M. C. Sørensen, Jbp.2, Aarhus.		
	16. Overpostbud T. E. Bove, Kbhvn. Ø.		
	16. Postbud L. V. Hansen, Haslev.		
	20. Overpostbud P. Olsen, Kbhvn. K.		
	21. Postvagtmester H. Carlsen, Jbp.1, Kbhvn.		
	21. Overpostbud S. Højland, Kbhvn. K.		
	24. Overpostbud N. P. Kristensen, Viborg.		
	26. Postbud J. P. L. Jensen, Hjørring.		
Juli,	4. Overpostbud P. S. Olsen, Kbhvn. V.		
	6. Overpostbud N. F. Gobjerg, Rønne.		
	9. Overpakkemester P. V. Mortensen, Kbhvn. 7.		
	13. Postbud A. P. Thomsen, Brønderslev.		
	16. Postpakkemester J. Larsen, Kbhvn. V.		
	20. Overpostbud A. Hansen, Haderslev.		
	25. Overpakkemester R. C. Rasmussen, Jbp.2, Fredericia.		
August,	1. Overpakkemester K. H. A. E. H. Schou, Kbh. 6.		
	2. Overpakkemester H. F. F. Lind, Odense.		
	5. Postchaufførfmd. J. N. Renneberg, Kbhvn. Kors.		
	5. Overpostbud H. C. M. Strelø, Kbh. Pakke.		
	6. Overpostbud L. P. Larsen, Kbhvn. Avispkt.		
	9. Overpakkemester K. K. S. P. Larsen, Jbp.2 Aalborg.		
	10. Postpakkemester M. C. Andersen, Assens.		
	10. Overpostbud A. B. Schleicher, Odder.		
	11. Overpostbud P. V. Hansen, Kastrup.		
	14. Overpostbud H. C. R. Lerdaal, Kbhvn. S.		
	20. Overpostbud H. Olsen, Kbhvn. K.		
	22. Overpostbud P. C. Pedersen, Kbhvn. K.		
Septbr.,	1. Overpostbud H. P. Jacobsen, Aarhus.		
	12. Overpostbud A. V. G. Johansson, Kbhvn. Ø.		
	13. Overpostbud E. Andersen, Kbhvn. K.		
	15. Overpostbud H. L. Nørby, Kbhvn. V.		
	24. Overpostbud A. V. J. Petersen, Kbh. Pakke.		
	25. Overpostbud H. C. Henriksen, Kbhvn. K.		
	27. Overpakkemester A. F. V. Wessmann, Kbh. 30.		
	28. Overpostbud E. Paludan Christensen, Helsingør.		
Oktbr.,	4. Overpostbud C. C. Christensen, Holte.		
	3. Postvagtmester J. M. Larsen, Horsens.		
	13. Postbud A. L. Hansen, Kbhvn. K.		
	13. Postbud M. P. Iversen, Brørup.		
	14. Overpostbud C. G. Christensen, Aalborg.		
	15. Overpostbud C. L. Larsen, Nykøbing S.		
	16. Pakkemesterfmd. J. A. Strøm, Jbp.2, Aalborg.		
	23. Postbud N. P. Klingenberg, Bramminge.		
	31. Overpakkemester S. A. Olsen, Jbp.1, Kbhvn.		
Novbr.,	1. Postbud P. A. H. Petersen, Brønshøj.		
	4. Pakkemesterfmd. K. A. F. J. Forsberg, Jbp.1, Kbhvn.		
	6. Postvagtmester T. A. Sørensen, Kbh. Omk.		
	11. Postpakkemester J. Rasmussen, Skanderborg.		
	17. Overpostbud J. C. Pedersen, Kbhvn. V.		
	18. Overpakkemester C. M. C. Hansen, Kbhvn. K.		
	30. Postbud A. C. Mathiesen, Korsør.		
Decbr.,	2. Overpostbud C. J. N. Rasmussen, Kbhvn. Pakke.		
	29. Postpakkemester N. P. Pedersen, Kbhvn. N.		
	50 Aar.		
Januar,	1. Postbud C. P. Christensen, Kbhvn. V.		
	3. Postbud F. A. Jørgensen, Kbhvn. N.		
	5. Postbud C. A. Rasmussen, Aarhus.		
	6. Overpostbud J. K. K. Larsen, Nakskov.		
	9. Postbud A. M. Sørensen, Horsens.		
	11. Overpostbud A. H. A. Kristensen, Kbhvn. K.		
	18. Postbud J. R. Olsen, Kbhvn. N.		
	20. Overmontør C. M. Johansen, 1. Ing. distr., Kbhvn.		
	21. Overpostbud P. E. A. Rohrmann, Kbhvn. K.		
	23. Postbud N. M. Petersen, Kbhvn. K.		
	24. Postpakkemester S. K. Engholm, Randers.		
	24. Postpakkemester A. C. Dalgaard, Randers.		
	24. Postbud J. C. Rigelsen, Hørsholm.		
	26. Postpakkemester A. C. Jørgensen, Lyngby.		
Febr.,	4. Postpakkemester A. Kjær, Kolding.		
	4. Postbud L. Søndergaard Hansen, Bjerlingbro.		
	5. Postpakkemester P. O. Henriksen, Charlottenlund.		
	9. Postbud J. J. A. Hansen, Nakskov.		
	12. Overmontør N. T. Pedersen, 1. Ing. distr., Kbhvn.		
	12. Overpostbud A. H. E. K. Sørensen, Aarhus.		
	13. Postbud H. L. Sørensen, Kbhvn. Omk.		
	23. Postpakkemester A. C. Bundesen, Tønder.		
	23. Postpakkemester L. P. Larsen, Kbh. Avispkt.		
	23. Postbud J. V. Jensen, Hellerup.		
	25. Postpakkemester S. M. Riber, Esbjerg.		
	25. Postbud H. T. Nielsen, Kbhvn. K.		
	26. Overpostbud I. S. Christensen, Kbhvn. K.		
Marts,	7. Overpostbud H. C. Christensen, Kbhvn. K.		
	8. Postbud K. E. Olsen, Jyderup.		
	16. Postpakkemester H. M. Pedersen, Randers.		
	17. Pakkemesterfmd. J. G. V. Nielsen, Kbhvn. K.		
	21. Overpakkemester J. C. Jespersen, Jbp.2, Fredericia.		
	21. Postpakkemester K. Poulsen, Bjerringbro.		
	21. Postbud N. K. Kvarning, Kbhvn. 9.		
	22. Overpakkemester A. C. Pedersen, Jbp.1, Kbh.		
	28. Overpostbud R. V. Rasmussen, Randers.		
April,	1. Overpostbud H. V. Nielsen, Kbhvn. Ø.		
	1. Postbud P. H. Nielsen, Hillerød.		
	4. Overpostbud R. K. Larsen, Kbhvn. Ø.		
	4. Overpostbud C. S. J. P. Pedersen, Kbhvn. K.		
	8. Postbud P. C. Jensen, Vraa.		
	9. Postpakkemester A. G. Jeppesen, Kbhvn. NV.		
	12. Postpakkemester S. A. O. E. Petersen, Kbhvn. Valby.		
	13. Postbud C. A. Antonsen, Kbhvn. Ø.		
	13. Postbud J. P. Jørgensen (II), Tarm.		
	14. Postbud J. P. Svendsen, Skagen.		
	15. Overpakkemester F. P. E. Kristensen, Aarhus.		
	15. Postbud C. C. Jacobsen, Store-Heddinge.		
	16. Postbud K. C. Sørensen, Helsingør.		
	20. Postbud L. P. P. Bak, Langaa.		
	28. Postbud A. Jensen, Kbhvn. Valby.		
Maj,	5. Postpakkemester N. K. Hansen, Fredericia.		
	6. Postbud E. F. V. Foverskov, Kbhvn. N.		
	13. Postbud K. V. Andersen, Kbhvn. K.		
	14. Overpostbud V. R. Pedersen, Aarhus.		
	19. Overpostbud C. F. Johansen, Odense.		
	26. Postbud O. C. W. Falk, Kbhvn. Omk.		
	26. Postbud J. C. M. Nielsen, Randers.		
	27. Postbud A. P. Christensen, Kbhvn. 30.		
Juni,	7. Postpakkemester T. O. Haugerud, Kbh. Pakke.		
	12. Overpostbud H. J. O. Hansson, Kbhvn. K.		
	19. Postbud H. K. T. Jørgensen, Kbhvn. V.		
	20. Montør II H. F. Jørgensen, 2. Ing. distr., Røding.		
	22. Postbud H. J. Petersen, Kbhvn. K.		
	23. Overpostbud P. L. Holm, Odense.		
	24. Postpakkemester K. Hansen, Kbhvn. (Afl.).		
	28. Chauffør R. Andersen, Odense.		
Juli,	1. Overpostbud C. J. Andersen, Kbhvn. K.		
	10. Overpakkemester R. F. Olesen, Ringsted.		
	13. Postbud K. Sørensen, Kbhvn. (Afl.).		
	14. Postpakkemester P. K. A. Olsen, K16.		
	15. Postpakkemester M. C. Hartvigsen, Herning.		
	15. Postbud H. E. Petersen, Kbhvn. N.		
	15. Postbud V. N. H. Sørensen, Kbhvn. V.		
	16. Overpakkemester A. M. R. Johansen, Odense.		

22. Postpakmester C. M. Carlsen, Kbhvn. Omk.
 23. Postbud O. T. Nielsen, Kbhvn. Ø.
 25. Postpakmester C. J. Christiansen, Kbhvn. Pakke.
 25. Overpakmester M. P. Johannesen, Thisted.
 27. Postpakmester A. P. Hansen, Postgirokt.
 29. Chauffør F. Feddersen, Kbhvn.Kørs.
 29. Postbud K. E. Ahrenkiel, Hellerup.
August, 7. Montør II L. V. Jørgensen, 1.Ing.distr., Kbh.
 10. Postbud N. P. Olsen, Kbhvn. Ø.
 10. Postbud L. Rasmussen, Odense.
 12. Postpakmester C. F. Hansen, Kbhvn. K.
 12. Postbud N. Kirk Nielsen, Kbhvn. Ø.
 12. Postbud P. G. Olsen, Kbhvn. S.
 13. Postpakmester K. K. T. Rasmussen, Frederiksverk.
 14. Pakmesterfmd. V. K. L. Christensen, Kbh. Omk.
 16. Overpostbud C. S. A. H. Hansen, Kbhvn. V.
 18. Postbud H. M. J. Clemensen, Randers.
 19. Postbud K. A. H. Høyer, Kbhvn. 10.
 20. Postbud J. B. Pedersen, Skive.
 20. Postbud H. I. M. Matz, Søborg.
 31. Postbud H. F. Johansen, Næstved.
 31. Postbud V. Rasmussen, Kbhvn. N.
Septbr., 1. Postbud K. V. Pedersen, Kbhvn. Rtf.
 3. Overpostbud E. C. J. Rasmussen, Kbhvn. V.
 4. Postbudfmd. F. U. Wallin, Hellerup.
 4. Postbud E. G. M. Jürgens, Haderslev.
 7. Postpakmester H. P. Nielsen, Kbhvn. Ø.
 7. Postbud N. M. Nielsen, Kbhvn. F.
 10. Overpostbud H. V. Jakobsen, Kbhvn. V.
 13. Overpostbud V. A. Steffens, Aarhus.
 14. Postpakmester F. E. O. Christensen, Skive.
 16. Postpakmester E. C. Laurberg, Kbhvn. Omk.
 17. Postbud C. V. C. Quist, Kbhvn. V.
 17. Postbud J. P. T. Andersen, Kbhvn. S.
 21. Postbud H. V. Andersen, Kbhvn. 30.
 22. Kontorbud O. J. L. Rosenbjerg, Opm.
 23. Overpostbud A. V. A. Nielsen, Kbhvn. V.
 27. Overpostbud C. K. Thomsen, Aalborg.
 27. Postbud H. P. Christiansen, Kbhvn. Ø.
 28. Postbud V. Sørensen, Kerteminde.
 30. Chauffør E. M. R. Hansen, Kbhvn.Kørs.
Oktbr., 1. Postpakmester A. Pedersen, Randers.
 2. Postpakmester J. M. Jensen, Lemvig.
 3. Postpakmester H. K. Jørgensen, Kbhvn. K.
 5. Postbud A. F. Frederiksen, Bogense.
 6. Postpakmester A. O. J. Hansen, Kbhvn. N.
 6. Montør II A. N. Andersen, 3.Ing.distr., Frederikshavn.
 7. Postbud J. R. Stellfeld, Aarhus.
 1. Postbud K. Andersen, Randers.
 15. Postpakmester P. E. Sørensen, Kbhvn. S.
 15. Postbud C. Jacobsen, Skive.
 17. Postbud A. P. Rasmussen, Kbhvn. V.
 19. Overpostbud C. Frederiksen, Kbhvn. K.
 20. Pakmesterfmd. C. Andersen, Kbhvn.Omk.
 21. Postbud N. G. V. Johnsson,, Kbhvn. V.
 22. Overpostbud H. E. T. Nielsen, Kbhvn. K.
 23. Overpostbud E. E. Faxøe, Kbhvn. V.
 23. Postbud S. I. T. Hansen, Kbhvn. K.
 24. Overpostbud C. R. Lindgreen, Aalborg.
 31. Telegrafbudfmd. O. C. H. Jermark, Kbhvn. Htg.

- Novbr.,** 1. Montør I N. P. Pedersen, 1.Ing.distr., Stege.
 7. Postpakmester A. G. Rasmussen, Kbhvn. K.
 10. Overpostbud C. A. Pedersen, Kbhvn. K.
 18. Overpostbud H. C. Jensen, Jbp.2, Fredericia.
 18. Overpakmester C. H. Jørgensen, Jbp.2, Fredericia.
 22. Postbud J. P. Jørgensen, Kbhvn. S.
 23. Postpakmester J. Jensen, Lyngby.
 25. Overpakmester K. K. Svendsen, Holstebro.
 30. Overpakmester J. M. Pedersen, Jbp.2, Fredericia.
Decbr., 5. Overpakmester H. A. Poulsen, Kbhvn. NV.
 5. Overpostbud V. K. Jepsen, Odense.
 10. Postbud J. T. L. V. Arildsbo, Kbhvn. 15.
 11. Overpostbud A. Sørensen, Horsens.
 13. Overpostbud H. W. Jensen, Kbhvn. K.
 13. Postbud V. B. Ljørring, Viborg.
 19. Postbud V. R. Hansen, Kbhvn. Ø.
 19. Postbud M. G. Steenggaard, Kbhvn. Ø.
 28. Overmontør N. M. Christensen, 1.Ing.distr., Nykøbing Fl.
 28. Postbud P. E. V. Petersen, Kbhvn. Ø.
 30. Overpostbud E. A. Jensen, Kbhvn. V.

17. Lønningsklasse.

- 60 Aar.**
Jul, 17. Kontorass., Fru J. Østergaard, Gdir.
 27. Kontorist, Frk. A. C. M. Sørensen, Postgiro.
Decbr., 13. Kontorass., Frk. E. M. Mencke, Regnskabskt.
- 50 Aar.**
Januar, 9. Kontorass., Frk. V. A. M. Jørgensen, Kbhvn. K.
 20. Kontorass., Frk. A. K. Bjørnholm, Gdir.
 27. Kontorass., Frk. M. K. Jørgensen, Randers.
Febr., 11. Kontorass., Frk. E. M. Andresen, Sønderborg.
 17. Kontorass. Frk. L. L. Østerbye, Kbhvn.Htg.
 22. Kontorist, Frk. K. T. Lau, Postgiro.
 26. Kontorass., Frk. O. Christiansen, Postgiro.
 28. Kontorass., Frk. M. D. Rasmussen, Postgiro.
April, 24. Kontorass., Fru A. N. Nielsen, Kabling.tj.
Maj, 10. Kontorass., Frk. T. D. S. Due, Aarhus.
 30. Kontorass., Fru J. J. Wolff, Kbhvn. Rtf.
Juni, 29. Kontorass., Fru E. Dyboe, Gdir.
Jul, 26. Kontorist, Frk. N. M. P. K. Paulsen, Odense.
August, 17. Kontorass., Frk. A. M. Svendsen, Postgiro.
Septbr., 4. Kontorass., Frk. J. A. Dichow, Nakskov.
 14. Kontorass., Frk. E. K. Andersen, Aalborg.
 29. Kontorass., Fru C. M. Hacke, Regnskabskt.
Oktbr., 17. Kontorist, Frk. E. M. Jørgensen, Aabenraa.
 28. Kontorass., Frk. A. H. Westergaard, Postgiro.
Novbr., 9. Kontorist, Frk. M. Kirkegaard, 2.Ing.distr.
Decbr., 15. Kontorass., Frk. J. M. Frederiksen, Kbhvn. Omk.
 17. Kontorist, Frk. E. A. Sieburg, Regnskabskt.

Kendte Mænd

i Post- og Telegrafvæsenet.*)

85 Aar.



Postmester*
C. J. M. HANSEN,
Svinninge,

fylder den 24. Oktober 1944 85 Aar.

Postmesteren bor nu i Græsted, hvor han har købt sig en god stor Villa med Have.

Postmester Hansen har altid haft et udmærket Helbred, og han sidder ikke uvirksom hen,

*) En Stjerne * efter Stillingen betegner vedkommende som »forhenværende« eller »pensioneret».

men arbejder med Liv og Lyst i sin Have. Han siger, Svinninge var et dejligt Embede, med gode Lokaler, god Lejlighed og en elskværdig Befolkning.

Jeg mindes Postmester Hansen fra Skive, hvor han jo i mange Aar gjorde Tjeneste i Bureauet Skive-Nykøbing. Det var et dejligt og hyggeligt lille Bureau, hvor man hveranden Dag dvælede i den venlige By Nykøbing paa Mors med den skønne, friske Natur. I Skive beboede Postmester Hansen ogsaa en smuk Villa midt i en Have, beliggende ved Havnevejen; jeg mindes ham som en elskværdig og fornøjelig Vært ved flere Besøg, som Dinesen, den senere Postmester i Fredensborg, og undertegnede aflagde ham paa mangen en Sommeraften til en Toddy og en lang Postpassiar. Han er den Dag i Dag ligesom den Gang en livsglad Optimist, som jeg herved beder modtage en hjertelig Hilsen med Tak for al Venlighed i de gode, gamle Dage.

V. Hendil.

Postmester*
C. B. SCHAU, R*,
Hjørring,

fylder 85 Aar den 21. September 1944.

Postmester C. Bruun Schau indtraadte i Postvæsenet den 1. Aug. 1876, og blev allerede i 1885 udnævnt til Postekspeditør i Sønderho. I 1894 blev han Postmester i Svaneke, i 1905 i

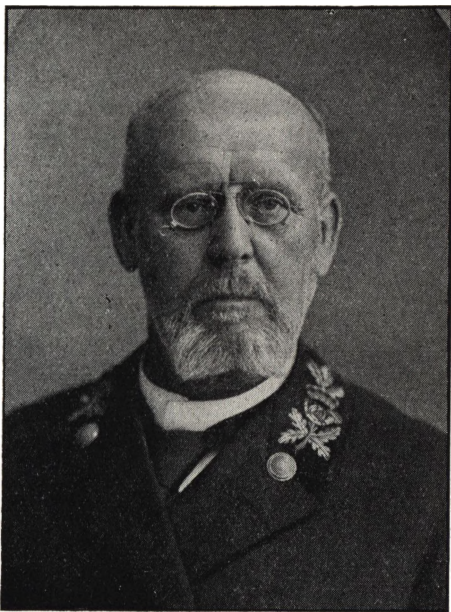

Allinge, i 1909 i Præstø og fra 1. November 1913 i Hjørring, hvor han virkede til sin Afsked i 1929.

Postvæsenets Devise »Tro og agtsom« gaar som en Ledetraad igennem Postmester Bruun Schaus postale Liv. Alle de Postkontorer, hvor han har virket, bærer endnu Præg deraf. Hver Gang, han skiftede Postkontor, var det hans Maal at søge Kontoret oparbejdet i første Række saavel indadtil som udadtil, Dette betød nødvendigvis et stort og ofte utaknemligt Arbejde, men efterhaanden som Personalet fik Øjnene op for, at Drivfjederen var paa saglig Grund, og at det udelukkende var af Interesse for Gerningen, blev Resultatet et udmærket Samarbejde mellem Postmester og Personale. Dette gav sig bl. a. Udslag i, at ingen af Personalet søgte Forflyttelse uden ved Avancement. Udfra den Betragtning, at Postvæsenets Eksistens er baseret paa Publikum, var det Postmester Schaus Politik, at Publikums Interesser først og fremmest skulde varetages. Der skulde vises Høflighed, Velvilje og Hjælpsomhed, hvilke Egenskaber paa det Tidspunkt ikke altid var fremherskende. At det lykkedes for Postmesteren, viser de mange Avisudtalelser fra forskellige Byer, hvor han har

virket. Bornholms Tidende skrev saaledes i 1909 bl. a.: »Postmester C. B. Schau forlader i Morgen Allinge for at overtage sit nye Embede i Præstø. Det er med Beklagelse, at Befolkningen i Allinge-Sandvig og Omegn tager Afsked med Postmester Schau. I de godt 4 Aar, han har været her, er der gennemført en hel Række Forbedringer. Vi nævner Indretningen af det ny tidsvarende Posthus, Anbringelse af flere Postkasser, Ansættelse af flere Postbude o.s.v., og navnlig Bestræbelserne for at indrette alt saa praktisk og bekvemt som muligt for Publikum ... I det hele er Postmester Schau Manden med Ideerne og altid parat til at udføre dem saa hurtigt som muligt til Gavn for Publikum.« I 1913, da Postmesteren tog fra Præstø, skrev Næstved Tidende bl. a.: » Postmester S. er først og fremmest Postmand. Han gaar op i sin Gerning med Liv og Sjæl, og Orden skal der være i Sagerne. Det kan ikke nægtes, at der her paa Postkontoret var noget gammelt Slendrian, da Postmesteren for 4 Aar siden kom hertil; Forgængerne ganske uførtalt, trængtes der til en Haand, der kunde bringe Orden i Sagerne, og Postmester S. var Manden. Det er ikke for meget sagt, at alt nu er mønsterværdigt paa Præstø Postkontor. Man faar altid Følelsen af, naar man kommer paa Posthuset, at Personalet har Forstaaelsen af, at det er til for Publikums Skyld og ikke omvendt.« Ved Postmester Schaus 60 Aars Fødselsdag i 1919 skrev Vendsyssel Venstreblad bl. a. følgende: »Hjørring Bys dygtige og elskværdige Postmester fylder i Morgen 60 Aar. Postmester Schau er i høj Grad en folkelig Embedsmand, som forstaaer, at Postkontoret er til for Publikums Skyld og ikke omvendt. Han har reformeret de lokale Postforhold i glædelig Grad; der er Orden i Sagerne, og Publikum har altid i ham en sikker Forbundsfælle, naar det gælder om at føre noget igennem til Gavn for Byens postale Forhold.« Endelig kan nævnes, at Hjørring-Bladene i 1925 ved Postmesterens 40 Aars Jubilæum som Postmester alle skrev meget rosende Artikler, og at Byen mindedes Jubilæet ved almindelig Flagning fra saavel offentlige som private Bygninger. Ved Afgang i 1929 gav Hjørring Handelsforening Middag for Postmesteren, som forøvrigt modtog et Utal af Blomster m. m.

Disse Bladudtalelser taler sit tydelige Sprog og

vidner om, hvorledes en rigtig Embedsmand skal udføre sin Gerning. Men alt dette kommer man ikke sovende til. Postmester Schau vedblev med lige til sin Afsked at være 8 à 9 Timer og undertiden mere paa Kontoret daglig. Iøvrigt var Postvæsenet altid i hans Tanker, og han eksperimenterede med Ting, der kunde foraarsage postale Fremskridt. Han gav saaledes en Model til en Trillevogn til Pakkepostens Distribution (Model Funch) hvilken blev anvendt ved de mindre Postkontorer. Endvidere en Model til en Landposttaske, som, efter en Udtalelse fra Landpostbudenes Delegeretforsamling om at være særdeles praktisk, ogsaa blev indført. Det var ogsaa paa Postmester Schaus Foranledning, at der blev udsendt en »Vejledning for Postbudpersonalet«. Mange andre af hans Tanker og Ideer er ligeledes blevet gennemført. Det var saaledes fuldt ud fortjent, at Postmester Schau i 1929 blev udnævnt til R. af Dbg.

Man vil forstaa, at det maatte være svært for en saa flittig og initiativrig Mand, som Postmester Schau, at sige farvel til aktiv Tjeneste i 1929, men der var jo ingen Vej udenom. Postmester Schau kastede sig da over sin Interesse for Roser. Disse har i en Aarrække haft hans udelte Interesse, men i de seksten Aar, han var i Hjørring, havde han ikke haft Tid til at dyrke den. Nu bearbejdede han Emnet og skrev en Haandbog: »Hvad Roserne lærte mig«, hvilken Bog udkom paa Gyldendals Forlag i 1933 (nu udsolgt). Men det altoverskyggende, Postvæsenet, kunde han heller ikke give Slip paa. Han vedblev med at beskæftige sig med postale Forhold, og kom jævnlig med Forslag til Forbedringer. For et Forslag til Hindring af Defraudationer blandt Landpostbudene modtog han Generaldirektør Mondrups personlige Tak. Fra Overpostinspektør Jacob Andersen modtog Postmester Schau i 1939 en Tak for nogle Forslag, der vilde blive fremført paa et Postmestermøde og Overpostinspektøren slutter sin Skrivelse med: »Jeg finder Anledning til at udtale min Paaskønnelse af, at den Iver for Varetagelsen af Postvæsenets Interesser, som De var kendt for under Deres Tjenestetid, ikke synes at være svækket.«

Saadan er og saadan var Postmester C. Bruun Schau Postvæsenet en god Mand, og bedre Ord kan vel næppe siges om en Postmand.

At Postmester Schau ikke er glemt af sit gamle Personale, vidner de Hilsener og Breve, han jævnlig modtager fra saavel Over- som Underordnede om, og paa 85 Aarsdagen vil der utvivlsomt fra nær og fjærn strømme ind med Hilsener til Kirstinelund i Ballerup, hvor Postmesteren nyder sit Otilum.

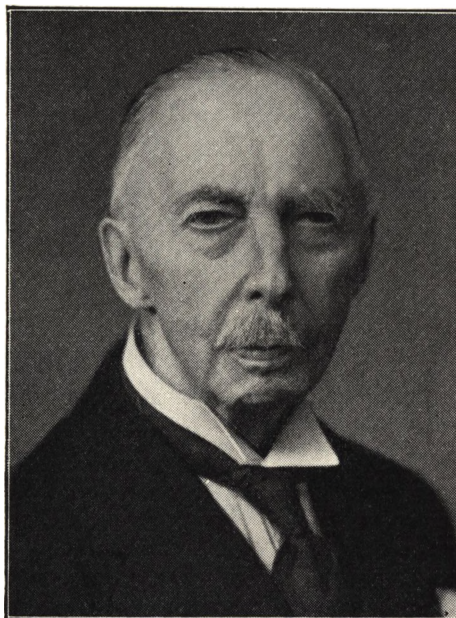

Postmester*
J. S. SCHWARZ, R*,
Kalundborg,

fylder den 11. April 1944 85 Aar.

Schwarz er indtraadt i Postvæsenet i 1878 og hans væsentligste Tjeneste i Etaten er faldet som Postmester i Brædstrup fra 1893 til 1919 og i Kalundborg fra 1919 til Aldersgrænsen indtraf i 1929.

Det er fra sidstnævnte Sted, hvor han var min Chef til 1926, jeg har mit Kendskab til Postmesteren.

I disse Aar lærte jeg Postmester Schwarz at kende som en dygtig, flittig og nobel Chef, der paa bedste Maade varetog Etatens Tarv og altid

var rede til Støtte og Hjælp for sit Personale baade tjenstligt og privat, og jeg vil altid mindes Samarbejdet i de 7 Aar med Glæde.

Efter Afskeden i 1929 har vore Veje kun sjældent krydsedes, men det har glædet mig gennem fælles Bekendte at erfare, at Postmesteren endnu i sin høje Alder er særdeles rask og rørig, hvilket jeg iøvrigt fik et fulgyldigt Bevis for ved et tilfældigt Møde med Postmesteren ved et Sporvognsstoppested i København i Sommeren 1942.

Med Tak for gode, gamle Dage ønsker jeg min gamle Chef et fortsat lykkeligt Otium.

Næstved.

H. Engell-Staberg.

80 Aar.



Postmester*

**T. V. C. HANSEN, R*,
Nyborg,**

fylder den 7. November 80 Aar. Han indtraadte i Postvæsenet i Hellebæk i 1881, og gennemgik de forskellige Grader i Postvæsenet, indtil han

udnævntes til Postmester i Nyborg 1. Februar 1924. Her virkede Postmesteren, indtil han den 1. December 1934 faldt for Aldersgrænsen. I 1931 fejrede Postmesteren sit 50 Aars Jubilæum under megen Opmærksomhed, saavel fra Personalet som fra Byens Side.

Postmester Hansen var i de mange Aar en dygtig, interesseret og initiativrig Postmand, der var afholdt af Personalet paa Grund af sin Retfærdighedsfølelse, ligefremme og elskværdige Optræden.

Naar man nu 10 Aar efter træffer Postmesteren, forbavses man over hans stadig ranke og smukke Skikkelse, Aandsfriskhed og store Interesse for hans gamle Etat.

I 1929 udnævntes Postmesteren til Ridder af Dannebrog.

Postmester Hansen vil sikkert endnu, med det fortrinlige Helbred han er i Besiddelse af, kunne nyde mange Aar af det Otium, han ved sin ypperlige Tjeneste i Staten i saa høj Grad har fortjent.

Jeg haaber dette maa ske, og sender de hjerteligste Lykønskninger med inderlig Tak for de 10 Aar Postmesteren var min Chef i Nyborg.

Zigler.

Postmester*, Intendant

**T. V. HOVE,
København 14.**

fylder den 28. Februar 80 Aar og kan glæde sig over et godt Helbred. Han gaar daglig Ture i de smukke Omgivelser i Lyngby, hvortil han flyttede, da han for 10 Aar siden faldt for Aldersgrænsen. Hove er stadig litterært interesseret og følger med stor Opmærksomhed Begivenhederne ude i Verden.

I tidligere Tider gav Hove sig ogsaa selv af med at skrive Bøger, hvoraf Slægtsromanen »Erik Bangs Skæbne« og »Arbejderlivet« er de mest kendte.

Hove har haft Glæde af, at han af den lille Tjenestemandslønning bekostede akademisk Uddannelse paa tre af fire Sønner. Den ældste Søn er nu Vicepræsident i Sø- og Handelsretten, en Søn er Baneingeniør og bor i Lyngby og den tredje Søn er Fabriksingeniør i Hobro. Endelig

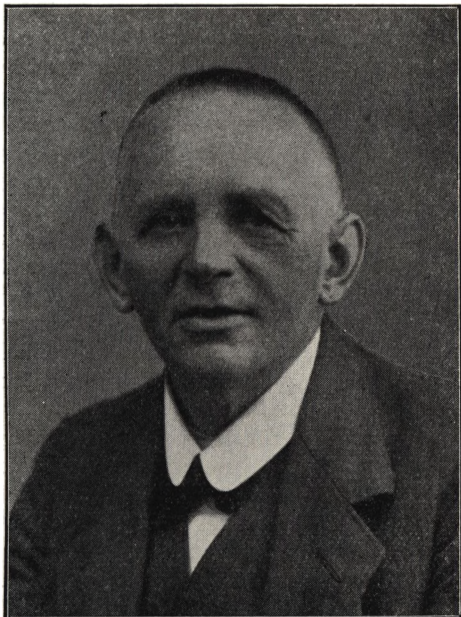

den ved Omordningen af Postvæsenets Styrelse i 1916 indførte Distriktsordning, der let gav Lejlighed til mere eller mindre generende For-mynderskab. Naar der saa indtraf Tilfælde, hvor Generaldirektoratet benyttede Distriktsmyndig-heden som Mellemed uden rimelig Grund og uden Hensyntagen til den derved forvoldte Tilsidesættelse af Postmesterstillingens Autori-

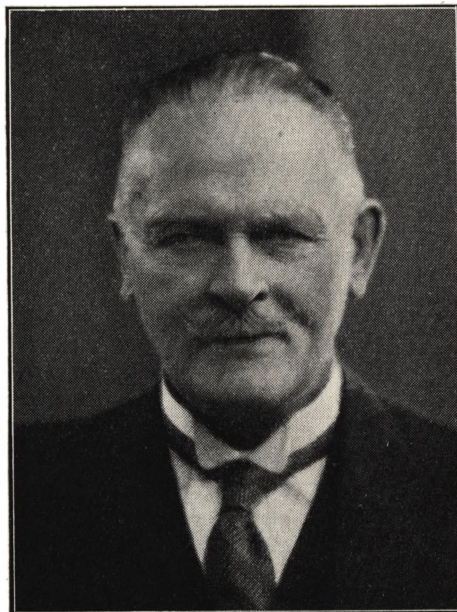

er den yngste Søn ansat ved Hedeselskabet i Viborg.

Det gode Humør, som altid har kendetegnet Hove, har han trods de omskiftende Tider stadig bevaret.

Postmester*

**C. H. N. MARCKMANN, R*,
Odense,**

fylder den 19. December 80 Aar.

I Aarbogen for 1934 har Daniel Hansen i en fortræffelig skrevet skitsemæssig Skildring givet en udmærket Karakteristik af saavel Embedsmanden Marckmann som Privatmanden Marckmann.

Det er nu snart 10 Aar siden, at *Embedsmanden* gik af, men hans Embedsgerning har sat dybe Spor, og ved sin Afgang havde han fortjent mere Honnør ovenfra. At saadan Paa-skønnelse ikke fandt Sted, har sikkert sin Grund i, at Marckmann — som ogsaa andre Postmestre af den gamle Skole — ikke var nogen Ynder af

tet, var det intet Under, om der fandt Vulkan-udbrud Sted.

Men som Pensionist har Marckmann ikke kunnet udsættes for den Slags Irritationer, og derfor har *Privatmandens* charmerende Væsen frit kunnet udfolde sig i disse Aar. Han har nu rigelig Tid til at dyrke sin store Passion: Lyst-fiskeri, og det vidner om hans Anseelse paa dette Felt, at han er udnævnt til Æresmedlem af Odense Sportsfiskerforening. Om Vinteren, naar Fiskeriet hviler, finder han megen Adspredelse i en hyggelig L'hombre. Han er stadig ladet med Vitalitet, og hans klare Tænkeevne og skarpe Intelligens synes ikke mærkbart svækket, ligesom han heller ikke legemligt er meget præget af sin høje Alder. Vi, der kender ham

som Privatmanden, sætter stor Pris paa hans Selskab og haaber at kunne komme sammen med ham i mange Aar endnu.

Odense, i Oktober 1943.

N. C. Christensen.

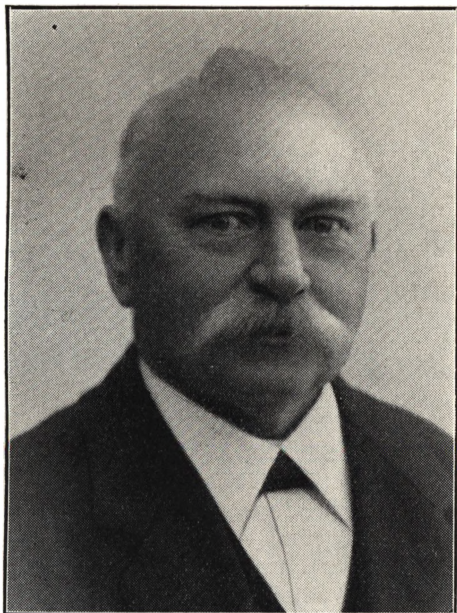

Postmester*
C. E. MENGE,
Brobyværk,

fylder 80 Aar den 30. August 1944.

Menge begyndte i Telegrafetaten i 1879, men gik over i Postetaten 1883, og efter at have været privat Assistent i Herning og Reservepostekspedient ved Jydske Jb.-Pkt, blev han 1. Juni 91 Ekspedient i Herning og 1. Juni 95 ved Jydske Jb.-Pkt. Kørte først et Par Aar paa Fredericia-Aalborg og derefter i 15 Aar paa Struer- Langaa og Thisted. Der mødte jeg første Gang Menge, en dygtig, pligtopfyldende, altid hjælpsom Kollega, med hvem jeg sluttede varigt Venskab.

At være »bevægelig« var den Gang en rask og munter Tilværelse, som jeg altid mindes med

Glæde, og Menge siger selv: »Fra min kørende Tid har jeg mine bedste Minder i Etaten, det var alle prægtige Kammerater, jeg i de mange Aar oplevede at være sammen med, og med hvem Arbejdet blev udført i god Forstaaelse og med Sang og Klang.«

Da Menge 1. Maj 1913 blev Postmester i Brobyværk, befandt han og hans Hustru sig saa godt i de smukke Omgivelser, at de besluttede at blive der og købte Grund til at bygge paa, og da han i 1930 tog sin Afsked, stod den smukke Villa »Bakkehuset« omgivet af en dejlig Have færdig til Indflytning, og der nyder han sammen med sin elskede Hustru sit Otium i landlig Ro. I trofast Venskab ønsker jeg ham mange gode Aar endnu og til Lykke.

H. Ishøj.

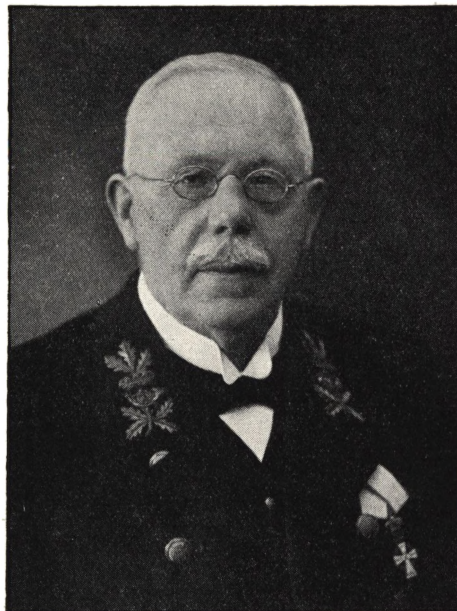

Postmester*
JOHS. POULSEN, R*,
Skive,

fylder den 6. August 80 Aar.

Postmester Poulsen var 57 Aar, da han i 1921 blev udnævnt til Postmester i Skive.

Postmesterens Ydre svarede med det sølvgraa Haar til Alderen, men i Sind og Indstilling var Postmesteren yngre end man turde formode, hvilket ogsaa gjaldt hans Embedsvirke.

Det viste sig snart, at Postmesteren, stærkt interesseret som han altid var i sit Embede, satte stor Pris paa at have interesserede Medarbejdere, og han havde en uforlignelig Evne til at give og interessere vi unge for Opgaver i Arbejdet ogsaa med Kontorets Administration. Vi fik frie Hænder til selvstændigt at tumle med Sagerne, hvad enten det var Tjenestelister, Landpostvæsen, Korrespondance eller andet. Naar Sagen var færdig og gennemgaaet af Postmesteren, faldt Ros eller Dadel udmærket afpasset efter, at for megen Ros og for stærk Dadel er lige uheldigt for et godt Forhold til interesserede og samvittighedsfulde Medarbejdere.

Var der Besøg af inspicerende Embedsmænd, og der blev Tid til et Besøg i »Privaten«, var det en Oplevelse for os unge at blive inviteret med her, hvilket naturligvis betragtedes som en Paaskønnelse.

I taknemlig Erindring om Aarene fra 1921-26 som ung Assistent i Skive, der er nogle af mine lykkeligste Aar i Postvæsenet, sender jeg i Postmesterens Livsaften de hjerteligste Hilsener og Ønsker med Tak for Aarene i Skive.

Odense, 11. Okt. 1943.

Lykke Pedersen.

Postmester*

A. P. A. SMITH, R*, Toldpostkontoret,

fylder 80 Aar den 8. Oktober 1944.

Toldpostkontoret, som Postmester Smith ledede i 22 Aar — de første i Egenskab af Kontrolør under Banegaardspostkontoret — adskiller sig i høj Grad fra andre Postkontorer derved, at en uuhæmmet Afvikling af dets Forretninger betinges af jævnsides Samvirken mellem Personalet ved to Etater, af hvilke den ene uafslædig søger at holde Trit med sine Kunders berettigede Krav, medens den anden traditionstro kaster al sin Energi paa Udnyttelsen af Statens lovmæssige Afgiftsret.

Der skulde en Verdenskrig til at tage Livet

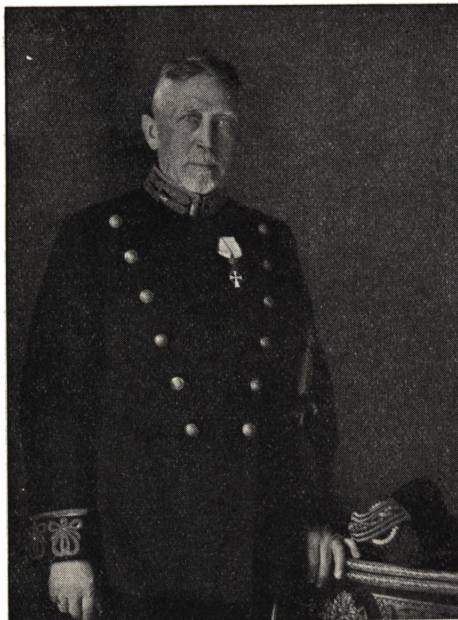

af den Teori, at Overleveringen af Afgiftsobjekterne fra Post- til Toldvæsenet ikke kunde foretages direkte, men krævede en udenfor staaende Person — Mægleren — som Mellemand, ligesom hans Bistand var nødvendig for at faa en til Toldvæsenet afleveret Forsendelse af Hensyn til Omdressering eller Returnering. Som Følge af Toldvæsenets Indstilling kunde en uafhentet Pakke ganske stille blive liggende og samle paa Pakhusleje et Aar, uden det ved de periodiske Bekendtgørelser, omfattende alt henliggende Gods, blev meddelt, at Bortsalg vilde finde Sted, hvis Indløsning ikke skete inden en vis Frist. Det var ikke med blide Følelser, man en Gang læste af en Bekendtgørelse, at Postvæsenet havde været ude af Stand til at bringe Adressaten, kgl. Skuespiller Olaf Poulsen, en saadan Pakke i Hænde uden urimelig Forsinkelse.

Naar Postvæsenets Tjenestemænd ikke fandtes værdige til at remplacere Afgiftsyderne i Tilfælde, hvor disses Nærværelse efter Omstændighederne var udelukket, er det ikke saa mærkeligt, at Toldvæsenet fandt Postvæsenets Iver for at fremskynde Ekspeditionen utidig og alene tog i Betragtning, hvad der uden hidsende ÆN-

dringer passede for den een Gang fastlagte Tjenesteordning.

Om de evindelige Gnidninger, der fulgte af disse Forhold, har Postmester Smith, demonstrerende sin Vitalitet udover Aldersgrænsen, paa Grundlag af indgaaende Arkivundersøgelser skrevet en Afhandling i Aarbogen for 1942 om Udviklingen gennem Tiderne. Der kunde nok have været tilføjet nogle typiske Eksempler bl. a. paa Mæglerens dominerende Fremfærd, men det har været Postmesteren magtpaaliggende at give en helt igennem nøgtern Skildring, og det er lykkedes ham saa godt, at man faar en præcis Forestilling om de Vanskeligheder, han har haft at kæmpe med.

Han blev dog først træt, da Postvæsenets Administration forlangte en Regnskabsordning, hvis Konsekvenser han ikke kunde overse, men han er ikke blevet bitter, og han glæder sig kun over, at Gennemførelsen kom til at hvile paa andre Skuldre, medens hans Interesse for Toldpostkontoret er usvækket.

T. V. Johansen.

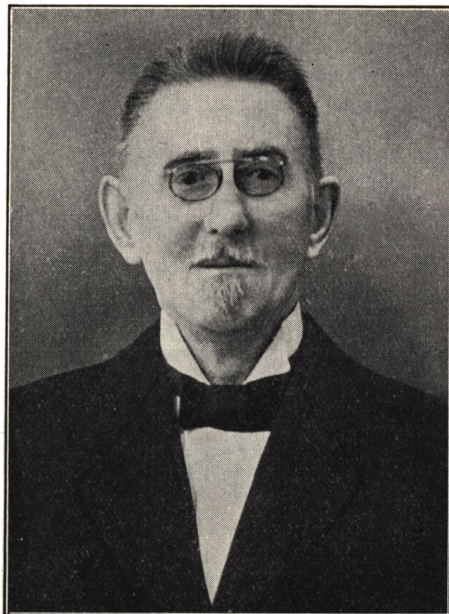

75 Aar.

Postmester*

A. P. ANDERSEN,
Aarup.

Den 5. September 1944 fylder fhv. Postmester A. P. Andersen 75 Aar og undgaar ikke sin Skæbne, d. v. s. at modtage de bedste Ønsker fra mange gode Venner. Her i Aarbogen er jeg anmodet om at være Pennefører. Det gør jeg gerne, da jeg kun har gode Minder fra de 45 Aar, vi har kendt hinanden.

Vi mødtes første Gang paa Randers Postkontor, og jeg saa en stiltfærdig og meget — vi kan sige slank — ung Mand. Da jeg var i Besiddelse af de samme »Kendetegn«, skønnede jeg, at vi passede godt sammen, hvilket bekræftede sig ved nærmere Bekendtskab. Vi nød Musikkens Glæder paa hans Værelse, han spillede og jeg sang. Imidlertid viste det sig, at Andersen var forlovet, og Aaret efter giftede han sig og byttede Tjeneste med en Kollega i Næstved. Jeg ved ikke, om G. D. har ment, at det var Synd

at skille os ad, men atter et Aar efter blev jeg ved min Udnævnelse til Ekspedient forflyttet til Næstved. Da A's Kone viste sig at være lige-saa stiltfærdig og venlig som han, var vi nu et Trekløver. Og hvor vi forstod hverandre. Ingen af os »var skabt til Højhed og Blæst«. Jeg kom der som Søn af Huset. (De boede tæt ved Jernbanen, og naar der undertiden var en halv Times Mellemtid, løb jeg op til A's, fik en Passiar, hvis han var hjemme, og en Rundtenom Fedtebrød med Spegepølse indtaget siddende paa hans Kones Køkkenbord.) Betegnende for vort Forhold var det, at jeg — der havde adskillige gode Venner i Byen — sagte A's, da en stor Sorg pludselig traf mig. — Senere skiltes vore Veje, A. blev Postmester paa Læsø, og jeg kom til København.

I mange Aar saa vi ikke hinanden, men en Dag dukkede A. op som emeritus, naturligvis paa Frederiksberg. Det viste sig, at ingen af Trekløveren havde forandret sig, vi mødtes, Aarene gled af os, og alt var som før. Den eneste Forandring var, at A. havde lagt sig en klædelig Mave til.

Og der lever saa mine to gamle Venner et harmonisk Samliv — som altid. A., som Aarene

nu har taget lidt paa, bliver passet og plejet af sin udmærkede og ukuelige Kone.

I Hjemmet minder Billeder og store Malerier (fine Kopier af gamle italienske Mestre) om Ægparrets Rejseaar.

Dagene glider og vi glider med, men — hvem ved — maaske har vi Lov at bruge Speakerens Udtryk: » Paa Genhør, gamle Ven, naar 80 Aars Dagen melder sig.«

Ludwigs.

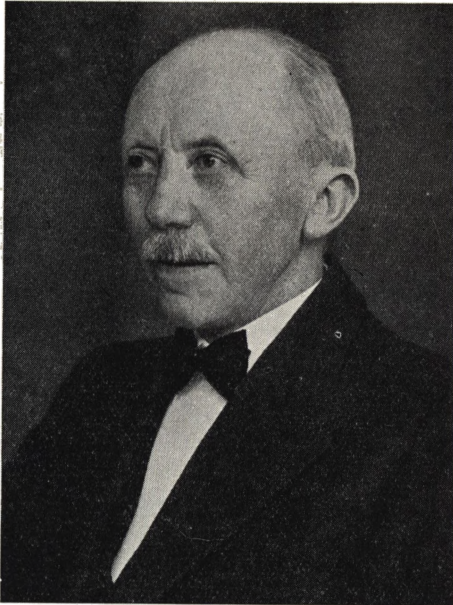

Postmester*
G. J. BAASTRUP,
Brædstrup,

fylder 75 Aar den 20. Oktober 1944.

I 1924 paa en Tjenesterejse, som foretoges af den daværende Overpostinspektør i Aarhus og paa hvilken undertegnede fik Lov til at ledsage denne fra Skanderborg til Brædstrup, traf jeg for første Gang Postmester Baastrup, som jeg havde til Nabokollega, indtil han i 1934 søgte sin Afsked. Den Dag, vort Bekendtskab stiftedes, blev Indledningen til et fast Venskab mellem os, hvilket stadig vedvarer og let vedligeholdes, idet

vi som Pensionister bor i Nærheden af hinanden, — han i Fredericia og jeg i Strib.

Postmester Baastrup var en meget samvittighedsfuld Embedsmand, og det var en Fornøjelse at se den mønsterværdige Orden, der altid prægede hans Kontor. Med Publikum stod han paa en god Fod, og ved festlige Lejligheder var hans meget hyggelige Hjem fyldt til sidste Plads af hans store lokale Vennekare.

Jeg siger Dem hjertelig Tak for alt godt, min Hustru og jeg til enhver Tid har mødt i Deres altid aabne Hjem og ønsker Dem, at De endnu i mange Aar maa kunde nyde Deres Otium sammen med Deres elskværdige Frue og 2 Døtre, der slægter deres Forældre paa.

Til Lykke!

Fabricius.

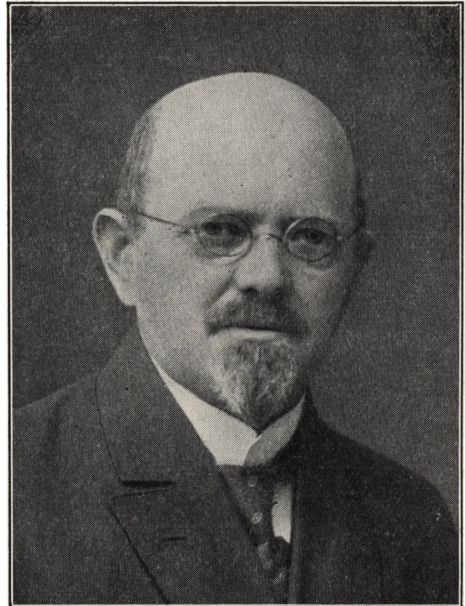

Postmester*
P. CHRISTENSEN, R*,
Varde,

fylder 75 Aar den 17. August 1944.

P. »Lundsgaards« Data, Liv og Virke i Post- og Telegrafvæsenets Tjeneste har før været om-

talt i Aarbogen og skal ikke gentages her. Men den Tanke i Aarbogen at mindes Postmester P. Christensens 75 Aarsdag den 17. August er der sikkert mange med mig, der paaskønner, og gamle Kollegaer og Venner vil erindre Dagen og sende ham en Hilsen og Lykønskning.

Erindringen om mine 8 Aars Samarbejde med Postmesteren i Varde varmer Hjertet, og jeg mindes dem med Glæde. Ja, det vil sige, jeg blev ganske lidt »beklemmt«, da Postmesteren i 1931 ved min Tiltrædelse som Kontrolør ytrede, at han i Grunden ikke havde haft Bud efter Kontrolør og Overassistent. Hans Assistentpersonale var saa flinkt og alt gik saa godt og tilfredsstillende. Naa, i Sandhedens Interesse maa jeg tilføje, at han kort Tid efter udtalte, at han alligevel var tilfreds med Normeringen og kunde mærke Bedringen og Lettelsen i hans Administration af Kontoret. Men bagefter forstod jeg bedre Meningen med og Pointet i hans Udtalelse. Postmester P. Christensen har jo nemlig altid haft Tag paa at komme i Kontakt med sit Personale og derved befinde sig vel.

At han var agtet og afholdt af sit Personale og i sin By vidnede Opmærksomhederne ved hans Afrejse fra Varde om. Saavel Personalet som Byens Borgere indbød ham til Afskedsmiddage, ved hvilke Lejligheder der i Skrift og Tale blev givet Udtryk for Tilfredshed og Taknemlighed med den gode Embedsførelse og for Arbejdet i Turistforeningen, Fiskeriforeningen m. m. Ja Sportsfiskerne i Varde har ham sikkert stedse i venlig Erindring, og Postmesteren selv glemmer vist aldrig den Aften i Skovlund Kro, da der blev forhandlet om Fiskeretten i Varde Aa, og da Lodsejerne først gik til Biddet ved Kaffepunsch Nr. 17. Det forlød dog bagefter at P. Christensen ikke selv holdt Trit med Punscherne, men »snød«.

Vi er mange der ønsker for Postmesteren, at han endnu maa faa mange lykkelige Aar i Holte, hvor han nu — i Nærheden af sine to Døtre — har boet i mere end 4 Aar og befinder sig vel ved Arbejdet i og med sit Hus og Have, Høvlebænk og Fiskestænger.

Grenaa Oktober 1943.

P. Sørensen.

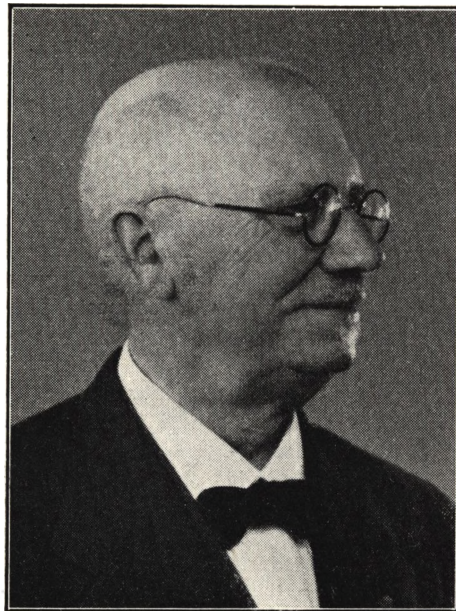

Postmester*
L. C. DALGAARD,
Hjallerup,

fylder 75 Aar den 30. Marts.

Postmesteren er Gaardmandssøn fra Lemvigegnen. Det faldt derfor naturligt, at han efter endt Skolegang (i Kommuneskolen) kom til Landvæsenet. Men hans legemlige Kræfter slog ikke til her.

Saa gav han sig, 17 Aar gammel, til at læse til Præliminæreksamen, som han efter 3 Aars Forløb bestod saa godt, at Realskolebestyreren i Lemvig turde betro ham at vikariere et Aar som Lærer ved Realskolen der.

Dalgaard blev saaledes 21 Aar, før han blev Elev i Postvæsenet. Dette skete ved Mundelstrup Postekspedition, hvor han dog kun var ½ Aar; saa kom han til Vejle; her fik han en grundig Uddannelse — efter Datidens Krav.

Saa kom Soldatertiden — og derefter Tjeneste ved flere jyske Kontorer. Først i 1899, da Dalgaard var 30 Aar gl., opnaaede han Statsansættelse ved hans Ansættelse som Ekspedient i Brønderslev (med Aarsløn 900 Kr.!). Her for-

blev han i 21 Aar (og var to Gange konstitueret som Postmester), indtil han 1. Septbr. 1920 konstitueredes som Postmester i Hjallerup, hvor Dalgaard udnævntes til Postmester fra 1. Maj 1921 og virkede som saadan indtil han — 69 Aar gammel — søgte Afsked fra 1. Septbr. 1938.

Postmester Dalgaard viste stor Samvittighedsfuldhed i Tjenesten og en venuesæl Hjælpsomhed mod Publikum og Medarbejdere. Han var meget interesseret i Etatens Arbejdsmetoder, stillede jævnlig Forslag til Postmestermøderne og deltog en Del i Diskussionen paa disse Møder.

Dalgaard har ogsaa megen Interesse for Sygekasse- og Forsikringsvæsen; i 35 Aar har han været Forretningsfører og Kasserer for »Nordjysk Landbo-Sygeforening«.

Indre Missions Søndagsskoler og Børnegudstjenester har altid haft Dalgaards Kærlighed; han har været Medarbejder ved disse, først i Brønderslev, siden i Hjallerup, i 40 Aar — til stor Glæde for ham selv.

For 9 Aar siden havde Dalgaard den Sorg at miste sin Hustru. Ægteparret har haft 6 Børn, hvoraf de 5 er i Live; to af dem bor i Canada; til dem gaar mange af hans Tanker og Længsler, da han ikke har hørt fra dem, siden Canada indtraadte i Krigen. Dalgaard bor fremdeles i Hjallerup; en Datter holder Hus for ham. — Af Fødselarens hobby'er skal nævnes at løse matematiske Opgaver og spille Skak — til begge Dele er han dygtig.

Med sine 74 Aar er han endnu en ivrig og udholdende Cyklist og en dygtig Svømmer, og naar Skøjtebanen i Aalborg er brugbar, tager han derud og viser Aalborgenserne nogle flotte Herresving og Ottetal.

Hans Sind er en lykkelig Forening af Alvor og Skæmt.

Til Lykke, kære Dalgaard!

J. V. Gundlach.

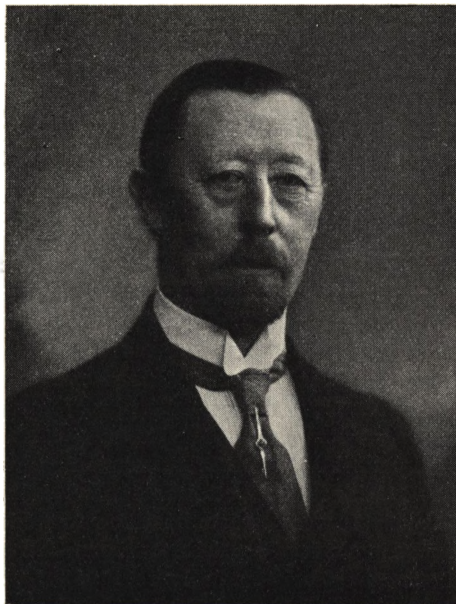

uden Sekretariatschefen og en — senere to — Fuldmægtige et Hold af Assisterter bestaaende af nu afd. Telegrafbestyrer i Fredericia M. Klagenberg, Kontorcheferne Elsøe og Gredsted og fhv. Telegrafbestyrer Steenhof. Jeg vil ikke paastaa, at vi altid var enige, men der herskede et ubrydeligt Sammenhold i Assistentgruppen med Hensyn til Hævdelsen af Sekretariatets absolute Autoritet udadtil og Assistenternes Indflydelse paa Forretningsgangen i Kontoret indadtil, ikke saaledes at der var noget Modsetningsforhold til de overordnede, men det var en fast Blok, som fremsatte deres Meninger paa en overbevisende og ret kraftig Facon og derved kom til at præge Udviklingen i Telegrafvæsenets Administration igennem en Aarrække. Blandt disse var Elsøe den fødte Debattør; hans grundige og dybtgaaende Betragtninger over Sagernes principielle Behandling paahørtes indenfor denne snævre Kreds med stor Interesse, og de andre Medlemmer af Assistentgruppen holdt sig ikke tilbage, naar det gjaldt om at trække Debattens Linier op. Helt op til den forrige Verdenskrigs Begyndelse, i hvert Fald til Aarene umiddelbart før denne, var denne Blok Sekretariatets Kerne, ogsaa efter at Kon-

Kontorchef*

A. T. E. ELSØE, R*,

Generaldirektoratet,

fylder den 17. April 75 Aar.

I det gamle Telegrafvæsenes Sekretariat fandtes i Aarene omkring Aarhundredskiftet for-

toret var bleven større og forøget med yngre Kræfter, blandt hvilke kan nævnes Direktør F. E. Jensen, Administrationschef A. C. Nielsen, Landsretssagfører K. Schack Bondesen m. fl., blot med den Forskel, at det nu var de gamle Assisterter, der var de ledende i Sekretariatet.

Elsøe har gennem Aarene bevaret denne Evne til at debattere en Sag grundigt og omhyggeligt og trods de snart 75 Aar, er han klar saavel i Tankegang som i Opfattelse af Livets daglige Spørgsmaal. Hans Otium har ikke svækket hans Arbejdsevne og Aandslivlighed, og han kæmper den Dag i Dag stadig for Retfærdighed og Ret-sind i alle de Livsproblemer, som har hans Interesse.

Og det vil han sikkert blive ved med, indtil han falder paa Valen.



J. V. Gundlach

Postmester*

**J. V. GUNDLACH, R*,
Dronninglund,**

fylder 75 Aar den 11. August 1944.

I Aarbogen for 1935 har afd. Postinspektør v. Govern skrevet en udførlig Omtale af Postmesteren. Her skal kun tilføjes:

Postmester Gundlach forblev i Embedet i Dronninglund til Afgangen fra Etaten den 1. Septbr. 1939 og bosatte sig — af Familiehensyn — i Bårndomsbyen Odense. Det var uforstaaeligt for alle heroppe, at Postmesteren kunde forlade »sit kære Dronninglund« efter at have været Postmester her siden 1. Februar 1907 og været saa glad for Forholdene paa Kontoret, i Byen og den herlige, storslaaede Egn, at Ansøgning om andet Embede aldrig blev fremsendt.

Postmesteren var en afholdt Chef, der forstod at sprede Hygge og havde en ganske udmærket Evne til »at tilrettelægge«, det være sig Arbejde eller festlige Arrangementer. Endnu tales der om den eller den Sang eller Tale, ved denne eller hin Lejlighed, som forlængst er indgaaet i Postmester Gundlachs »samlede Værker«.

Postmester Gundlach »faldt til« i sin By og i sin Egn og blev forstaaet af de naturelskende Vendelboer. Af de mange Hverv, der var tildelt Postmesteren, var det kæreste sikkert: Formand for Realskolen, som Postmesteren ogsaa var Medstifter af (1909).

Vi — hans gamle Personale — husker især den Hygge, der bredte sig paa Kontoret, naar Juletravilheden var inde, og Postmesteren havde saa travlt, dels med at tilrettelægge og udføre Tjenesten, dels med at ordne alt saaledes, at Julen kunde faa den rette Højtid over sig for os alle. —

Modtag, kære Postmester Gundlach, med Tak for mange Aars Samarbejde, Ønsket om endnu mange gode Aar for Dem og Frue i Familiens Kreds og en kraftig Hilsen fra Vendsyssel. Skoven og Bakkerne er stadigt »saa skjønne«.

A. C. Lundø.

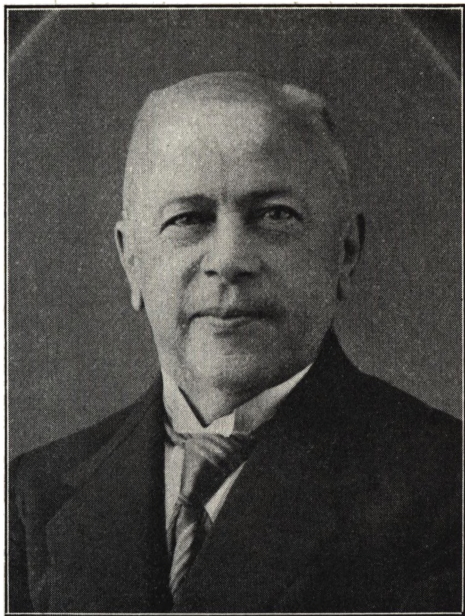

Postmester*
R. HANSEN,
Nørre-Aaby,

fylder 75 Aar den 16. Juli 1944.

Han faldt for Aldersgrænsen 1939 som Postmester i N. Aaby, efter 54 Aars Tjeneste i Etaten.

Denne lange Virksomhed er forløbet uden mange Forandringer, tilpasset hans Væsen som et beskedent, stiltfærdigt Menneske uden Trang til at være fremtrædende. Han er født i Kværndrup, og har som ægte Fynbo i hele sit Liv boet paa sin Fødeø. 16 Aar gl. begyndte han i 1885 sin Tjeneste ved Postekspeditionen i sin Fødeby. 1895 blev han ansat som Ekspedient i Nyborg, hvor han forblev i 25 Aar — 2 Aar ved Postkontoret og 23 Aar ved Jernbanepostkt. — indtil han 1920 blev udnævnt til Postmester i N. Aaby, i hvilken Stilling han virkede i 19 Aar til han naede Aldersgrænsen. Efter sin Afsked tog han Bopæl i Middelfart. Rs. Hansen har altid passet sin Tjeneste solidt, paalidelig og pligtopfyldende som han er. Godmodig og hjælpsom med sit altid smilende og velvillige Væsen har han kun haft Venner og været afholdt, hvor han har været, ikke mindst som Postmester i N. Aaby. Han har levet et langt og lykkeligt Hjemliv med

sin Hustru og været glad og tilfreds med den Lod, der blev hans. Og hvad mere kan et Menneske opnaa?

Men alle vi, der lever de mange Aar, undgaar ikke Tributen, den medfølgende Ensomhed ved at vore kære Samtidige ofte gaar bort fra os. Rs. Hansen's Hustru døde for et Par Aar siden. Det var et Slag, der ramte ham haardt og har mærket ham. Ægteskabet var barnløst. Jeg skylder Rs. Hansen Tak for mange Aars godt Kammeratskab og Samarbejde ved Fynske Jernbanepostkontor. Jeg haaber, at han i de Aar, der endnu maa blive ham forundt, maa finde Tilfredshed i Samlivet med Familien og de Venner og Bekendte, han har tilbage.

P. Christensen.

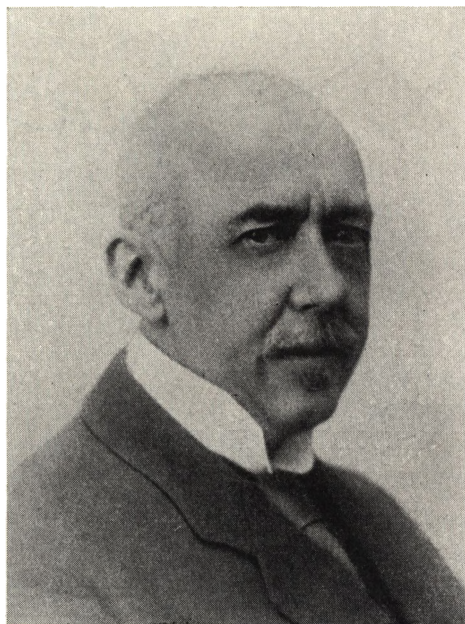

Postmester*
G. GROVE HAUERBACH, R*,
Odder,

fylder den 19. Juni 75 Aar.

Der er gaaet adskillige Aar, siden Postmesteren var min Chef i Ryomgaard, men jeg husker endnu den Tid som en rolig og fredelig Periode med et udmærket Forhold paa Postkontoret saavel indadtil som udadtil, et godt Vidnesbyrd om Postmesteren Dygtighed som Leder.

Postmesteren fik ogsaa Tid til at dyrke andre Interesser. Ryomgaard var en hurtigt voksende Stationsby, men manglede endnu forskellige Institutioner m. v. og bød derfor Muligheder for en Mand med Initiativ. Postmesteren var Byens første Bankdirektør, idet han hurtigt blev Bestyrer af en Filial for en udenbys Bank. Og Postmesteren fik Bevilling til Ryomgaard Biografteater, som han startede og drev nogle Aar.

Hauerbach blev Postmester i Ørsted i 1914 og i Ryomgaard i 1917. 1924 søgte han atter et større Embede og blev Postmester i Odder. Her blev han hædret med Ridderkorset. I 1933 søgte Postmesteren Afsked og vendte tilbage til sit kære Aarhus. — Med Hilsen og hjertelig Lykønskning til 75-Aarsdagen.

J. R. Blaase.



Postmester*

**H. G. von LILLIENSKJOLD, R*,
Grenaa.**

Danmarks hurtigste Brevsorterer. Saaledes sagde Kollegerne om Lillien skjold, da han i de yngre Aar var kørende Ekspedient. Jeg har ikke selv haft Lejlighed til at konstatere Rigtigheden heraf, fordi mit Kendskab til Lillien skjold kun gaar tilbage til 1. April 1926, da han tiltraadte sit Embede som Postmester i den lille dejlige By, Grenaa. Jeg tvivler imidlertid ikke paa, at Paastanden er rigtig, for Kors hvor kunde den Mand arbejde. Det var en Fornøjelse at se, hvor alt gik rask fra Haanden, uden at det i mindste Maade gik ud over Arbejdets Kvalitet.

Hurtighed og Præcision kunde vi unge lære af Postmester Lillien skjold, og hvis vi vilde, kunde vi lære mere, for han havde den Indstilling, som heldigvis de fleste Postmestre efterhaanden har, at Personalet bør deltage i det administrative Arbejde. Det forøger Interessen.

Postmester Lillien skjold er ikke noget almindeligt Menneske, og han ønsker heller ikke at være det. Han har sin egen friske Maade at tage Tingene paa og udtrykke sig paa. Det maa hans Omgivelser simpelthen vænne sig til. Det

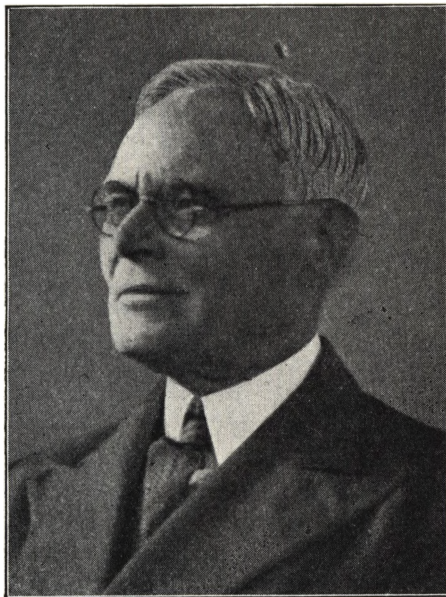

Kontrolør II*

**CARL F. LENDORF,
København K.,**

fylder den 31. August 75 Aar.

Kontroløren, der efter 53 Aars Tjeneste i Etaten, tog sin Afsked i 1939, bor nu i Værløse.

I Aarborg 1935 gav Postmester J. Zwicky, Vanløse, en udførlig Omtale af Kontrolør Lendorf.

er iøvrigt ikke vanskeligt for Folk med normal Tilpasningsevne, og jeg mindes med største Glæde Arbejdsaaene sammen med Lillien-skjold.

Jeg ved, det var svært for Lillien-skjold, da han for 5 Aar siden maatte sige Farvel til Postvæsenet. Han følte sig altfor ung og rask til at skulle opgive Arbejdet, men jeg ved ogsaa, at han nogenlunde har overvundet Savnet i Arbejde som Husejer og Haveejer. Den Have skal nok være en Mønsterhave. Jeg glæder mig til ved Lejlighed at se den.

Med disse Ord bringer jeg Dem, kære Postmester Lillien-skjold, en Forhaandslykønskning til Fødselsdagen og udtrykker samtidig Ønsket om, at De og Deres Frue maa tilbringe mange lykkelige Aar i Villa Skjold i Brabrand.

Willumsgaard.

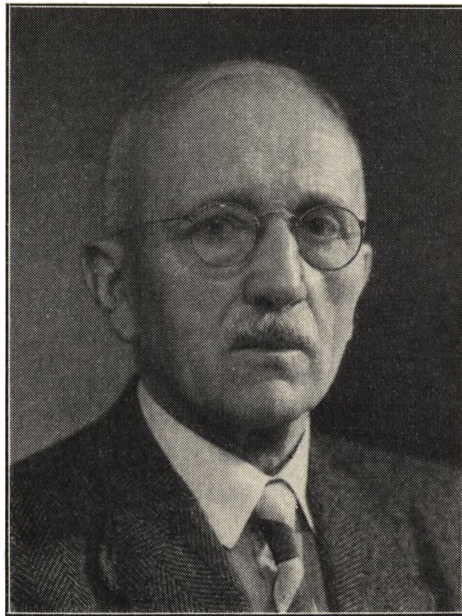

**Kontrolør*, kgl. Translatør i Fransk
H. C. V. MØRCH,
København F.,**

fylder 75 Aar den 1. Juli 1944.

Da fhv. Telegrafkontrolør Mørch i 1939 fyldte Halvfjerds, havde jeg den Glæde at vi ham nogle Ord i Aarbogen. Han stunder nu mod de Femoghalvfjerds og jeg er af Aarbogen anmodet om en Beretning om det svundne Femaar.

Jeg sidder da med Artiklen fra dengang foran mig og forundres ved Gennemlæsningen over, hvor lidt disse fem Aar egentlig har paavirket ham. Han er den samme raske Fodgænger som forhen; og botaniserer han undervejs, forlænger mangt et Svinkearinde i Krat eller paa Brinker ham Vejen. Endnu den Dag i Dag er det ham en let Sag at cykle til Nordsjællands yderste Grænser og tilbage igen paa et Døgn.

I sit hyggelige Hjem i Ordrup lever han et lykkeligt Familieliv med Sønnen, Sønnekonen og Børnene. Villaen og Haven giver ham nok at bestille tidlig og silde, og vil han hvile, kan han i sit Bibliothek kaste sig i Armene paa sit nuværende Yndlingsstudium: Latinen, og sine andre omfattende Interesser. —

Foden paa egen Grund, Ret til at tænke, tale og handle som en fri Mand er Mørchs usvigelige

og umistelige Kendetegn; og han under andre den samme Ret!

Det mærker man derude paa Ordrup Jagtvej, naar Vennekredsen nu og da samles hos ham og hans elskværdige Familie.

Vi, der kender og skatter ham, tør da formode og haabe, at den altid gæstfri Aarvog, naar næste Periode er udrunden, vil aabne sine Spalter for den kommende octogenarius, og til den Tid lade en Pen »riste Runer« for Mørchs gode Egenskaber.

C. V. V. M.

**Postinspektør*, Løjtnant
H. J. P A G H, R*,
Jernbanepostkontor 2,
Fredericia,**

fylder 75 Aar den 4. August 1944.

Den, der ser Postinspektør Pagh, maa stadig forbavses over, at Aarene er gaaet saa sporløst hen over ham.

Han har fremdeles bevaret sin ranke Skikkelse, sit gode Humør og sin levende Interesse for det kørende Postvæsen, som han saa trofast



har tjent i samfulde 41 Aar, heraf de sidste 18 som dets Chef.

Jeg føler mig i fuld Overensstemmelse med alle Postinspektørens gamle Arbejdsfæller ved Jernbanepostkontoret i Fredericia, naar jeg her ved sender vore bedste Ønsker om endnu mange, gode Aar og samtidig hermed vore hjerteligste Lykønskninger med den kommende 75-Aars Fødselsdag.

S. Sørensen.

Postmester*

O. CHR. L. ROD, R*,

Løgstør,

fylder 75 Aar den 3. August.

Postmesteren tog sin Afsked efter at have naaet Aldersgrænsen den 31. August 1938.

Om Postmester Rods postale Løbebane i de første 50 Aar kan læses i Aarbogen for 1935.

Fra 1. Septbr. 1921 til 1. Septbr. 1938, 17 gode Aar i en Opgangsperiode, var han Postmester i Løgstør og tillige Færgepostmester.

Færgeriet ved Aggersund gav Postmesteren et meget betydeligt Arbejde — men meget ringe Indtægt — alligevel havde det hans store Interesse. Motortrafikens kolossale Udvikling for-

øgede Arbejdet i samme Grad ved Færgeriet; men Postmesteren var en smidig Chef, og med et dygtigt Færgepersonale gik den gamle Dampfærge sin støtte og solide Gang uden særlige Klager fra de mange Rejsende. — Skulde der have været nogle, har Postmesteren sikkert ordnet det ved et Glas Øl og en god Cigar.

Nu er Færgeriet nedlagt efter Aggersundbroens Bygning; men den gamle Færge ligger stadig med Maskinerne i Orden og kan tage fat, hvis det skulde tiltrænges.

Postmester Rod valgte at nyde sit Otium i Aarhus. Her boede deres ugifte Datter, der er ansat ved Postvæsenet, og her var det ulige lettere for Børn og Børnebørn at komme paa Besøg.

Fru Rod, den gæstfrie og dygtige Husmoder, var desværre de sidste Aar af Gigt forhindret i at gaa, og hun naaede aldrig at komme med sin Mand ud paa de dejlige Ture i Aarhus, som hun havde glædet sig til; men Humøret beholdt hun til det sidste, og dagligt samlede hun Venner og Bekendte om sig, og en egen Hygge var der altid i Stuen sammen med hende. Vi beundrede alle den Omsorg og Trofasthed, hvormed hun blev plejet af sin Mand.

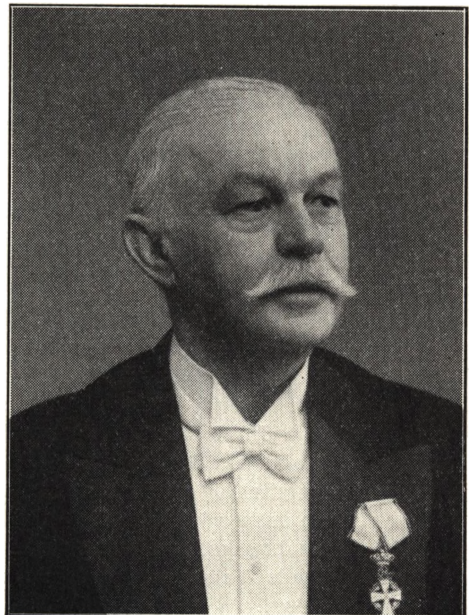

Postmester Rod har stadig sin fulde Arbejdsevne i Behold, Alderen trykker ham ikke, og trods alt det andet, der trykker os i denne Tid, spaar vi ham en god og lykkelig Efteraarsaften — til sidste Færge gaar.

Vald. Møller.

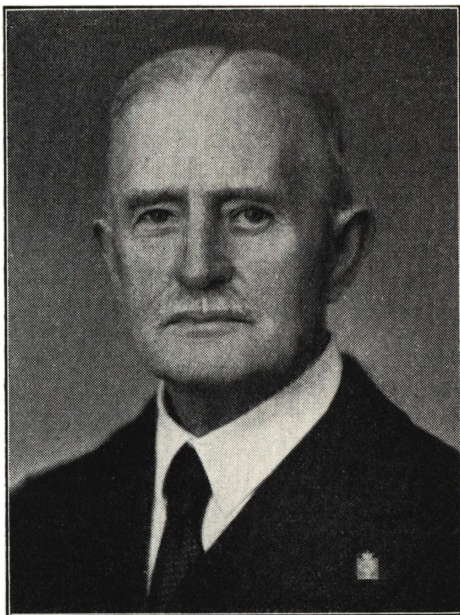

**Postmester*, Løjtnant
C. C. T. SCHÄDTLER,
Sæby,**

som 12. Juli 1944 fylder 75 Aar, blev fra 1. Juli 1918 Postmester i Skagen, hvor jeg dengang var Assistent. I 8 Aar var jeg der sammen med Postmester Schädtler, og jeg vil gerne ved denne Lejlighed sige min gamle Postmester Tak for de Aar, da vi i Fællesskab passede Postvæsenet deroppe i det høje Nord. Nu har Postmesteren sit Hjem i Brabrand. En Søn studerer Theologi ved Aarhus Universitet, og en Datter er hjemme. Til 75 Aars Dagen ønsker jeg hjerteligt til Lykke, og jeg udtaler Haabet om, at Postmesteren maa faa Lykke og Guds Velsignelse over de kommende Dage og Aar.

Troels Bisgaard.

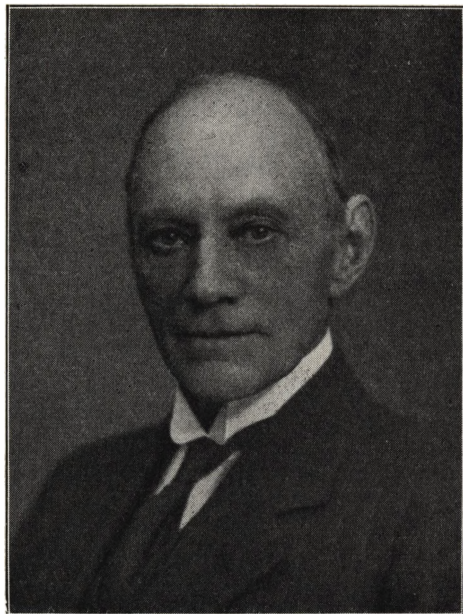

**Kontrolør*
F. B. H. C. thor STRATEN,
København.**

Den 25. September fylder Postkontrolør F. thor Straten 75 Aar og har saaledes i 5 Aar været udenfor aktiv Tjeneste. Hans Interesse for Etaten har ingen Aldersgrænse, hvorom hans gentagne — og kærkomne — Besøg paa det tidligere Arbejdssted vidner.

Naar Overordnede træder ind paa deres Kontor, hilses det ofte med blandede Følelser af deres Undergivne, men dette var aldrig Tilfældet med thor Straten. Hans Tilsynkomst betød, at Rummet fyldtes af hans friske Humør og altid veloplagte, særprægede Personlighed. Vel var han streng i Bedømmelsen af Arbejdet, og han taalte ingen Efterladenhed i dettes Udførelse, men gav den paagældende en Lektion, der ikke manglede noget i Tydelighed. Det er hændt, at unge Postfolk en Tid efter at have faaet en saadan Opstrammer, har henvendt sig med Tak til thor Straten for den betimelige Kalden til Orden.

Det maa være thor Straten en Glæde i hans tvungne Otium at tænke paa, at han i denne som

i andre Henseender har gjort sin Pligt fuldtud til Gavn for Etaten og de paagældende selv, thi den første Betingelse for at kunne rette en Fejl er dog, at den bliver paatalt.

Maatte 75 Aars Dagen finde thor Straten glad og livsfrisk som sædvanlig.

N—n.



i Berøring med, at erfare, at Postmesteren stadig er den raske, stoute og friske Skikkelse, som erindres fra de postale Sammenkomster og Møder, og i en Tid, hvor Postvæsenet nødvendigvis maa bringe adskillige af sine gode Medarbejdere Skuffelser — og maaske ogsaa gør det lidt for ofte —, kan det sikkert ogsaa være Postvæsenet en Glæde, at ikke alle efter Afskeden er ligegyldige overfor Etaten og dens Trivsel, men tværtimod stadig følger Udviklingen og med Interesse læser de ugentlige officielle Meddelelser.

Postmester Terkelsens Interesse for sin gamle Etat er usvækket og ligeledes Interessen for Kolleger og tidligere Medarbejdere.

Vi, der er saa lykkelige at kunne regne ham som Ven, glæder os over, at han fremdeles kan nyde sit velfortjente Otium og haaber, at det endnu i mange Aar maa være ham forundt. Han dyrker fremdeles sine Fisketure langs Lilleaaen, hvor Fiskene med Aarene er blevet større, og nyder iøvrigt Hjemlivet, stadig sættende Pris paa en god L'hombreaften i Venners Kreds.

Kære Postmester Terkelsen! Vi kommer i hver Sommerferie til Hadsten og glæder os til at hilse paa Dem og Fruen i Deres hyggelige Hjem paa Bakken.

Lykønskningen venter til selve Dagen.

Nykøbing M. i Oktober 1943.

P. E. Jensen.

Postmester*

J. V. ZWICKY,
København, Vanløse,

fylder 75 Aar den 13. November 1944.

Da Victor Zwicky fyldte 70 Aar, gav hans Efterfølger som Postmester ved Vanløse Postkontor her i Aarbogen en levende Beskrivelse af hans Egenskaber som Menneske og Postmand, og naar en gammel Ven nu efter Redaktørens Opfordring skal sige et Par Ord i Anledning af 75 Aars Fødselsdagen, kan det kun blive et nødtørftigt Supplement til Postmester Langsteds sympatiske Skildring.

Zwicky er et godt Hovede, og hans medfødte Humor har bragt ham tilsyneladende smertefrit over de Vanskeligheder, som ingen undgaar her

Postmester*

P. J. TERKELSEN, R*,
Hadsten.

Den 2. Februar 1944 fylder Postmester P. J. Terkelsen, Hadsten, 75 Aar, og naturligvis bor Postmesteren stadig i Hadsten.

Det vilde være mere end mærkeligt at skrive et andet Bynavn efter Navnet Terkelsen, ja det kan næsten ikke lade sig gøre. Terkelsen, Hadsten! Ja, saaledes hører det sammen, og for den, som kender baade Manden og Byen, kalder Kombinationen altid gode og kære Minder frem. Postmesterens postale Løbebane er tidligere omtalt i Aarbogen og skal ikke gentages nu; men det vil glæde alle, som han gennem Aarene kom

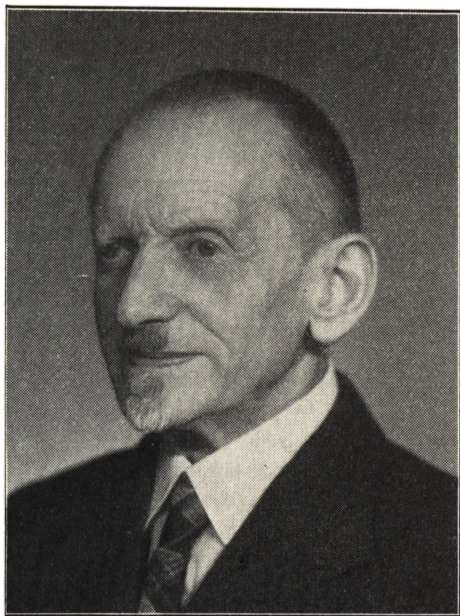

i Livet. Han har let til Smilet, men ved den mindste Antydning af Alvor hos den, han taler med, er han straks parat til Uddybning af Emnet, og man skal ikke kimse af hans Meninger.

Ved Aarhundredskiftet var der et særlig kammeratlig Forhold blandt Personalet ved det eksklusive Pengeskæbtor paa Købmagergade, og Zwicky var utrættelig med at krydre Tilværelsen og gøre sit til, at den ikke altfor spændende Bogføring kunde forløbe uden Surhed. Med sine Pudsigheder og harmløse Stiklerier, der bl. a. tog Sigte paa Kammeraters private Ekstraarbejde, som helst skulde passes i Tjenestetiden — man kunde gaa lidt for at give en Time, hed det — var han det oplivende Element, men han tog sin Del af Arbejdet saa godt som nogen, og man kunde ikke blive fri for at holde af ham.

Sin Tjeneste tog han i det hele taget alvorligt nok, og han fik til Gavns at mærke, at det ikke er nogen Sinecure at blive Postmester med et mindre Kontor i Opvækst. I de 12 Aar, han bestyrede Vanløse Postkontor fik han Brug for hele sin Energi, og han svigtede ikke paa noget Punkt i den svære Tid, hvor den enorme Bebyggelse i Kvarteret gav Stof til righoldige Overvejelser. Han holdt sig heller ikke tilbage for at tage Or-

det ved Postmestermøderne, naar der forelaa Sager af særlig Interesse for ham, og hans Udtalelser hørtes med Opmærksomhed. Alt i alt maa det siges, at hans Indsats i Postvæsenet mere end rigelig har været Vederlaget værd.

Men hvordan er det gaaet Pensionisten, vil man spørge. Jo, Zwicky har den lykkelige Evne at kunne gøre sig nyttig med alt, og hans Hus og Have giver ham Lejlighed til at vise mange Færdigheder. Han er stadig adræt som faa, og han mærker tilsyneladende kun i ringe Grad Alderens Skrøbeligheder. Han forsømmer ikke Selskabelighed, og det faste Billard, som Huset bl. a. rummer, øver stor Tiltrækning. Hans økonomiske Forhold er naturligvis ikke upaavirket af, at hans Frue med fremragende Dygtighed varetager en meget betroet Stilling i et af vore største Forretningshuse, og dette er jo egnet til at give Tilværelsen Kolorit, men det er ikke afgørende for den indre Tilfredshed, som han sikkert vilde have i Behold uanset alle ydre Omstændigheder.

Modgang tager han med stor Sindsro. Det hændte ham saaledes en mørk Aften i den sidste strenge Vinter, hvor han trods en heftig Snestorm var paa Vej til et Spilleparti, at han snublede over en Kantsten og ved Faldet fik forskellige Knubs, foruden at den ene Arm gik af Led. Af hans muntre Beretning om Uheldet og om Lægens Arbejde med at sætte Armen i Led, maatte man faa det Indtryk, at her var Tale om en Ynglings og ikke en halvfjerdsaarigs Oplevelse. Fornylig ringede han mig op en Aften — endda i Spærretiden — og fortalte med sædvanlig Livlighed, at Naboens Hus ved en Sabotageeksplosion var jævnet med Jorden, og at Taget paa hans eget Hus delvis var revet væk, samtidig med at et halvt Hundrede Ruder var knust, men heller ikke dette havde formaaet at bringe ham i Uro, og han omtalte det nærmest som en interessant, men ikke videre alvorlig Episode..

Alligevel er det ønskeligt, at han kan slippe for flere af den Slags Tildragelser, hvis han til Glæde for sig selv, sine nærmeste og sin Omgangskreds med Tryghed skal se hen til de følgende runde Fødselsdage.

T. V. Johansen.

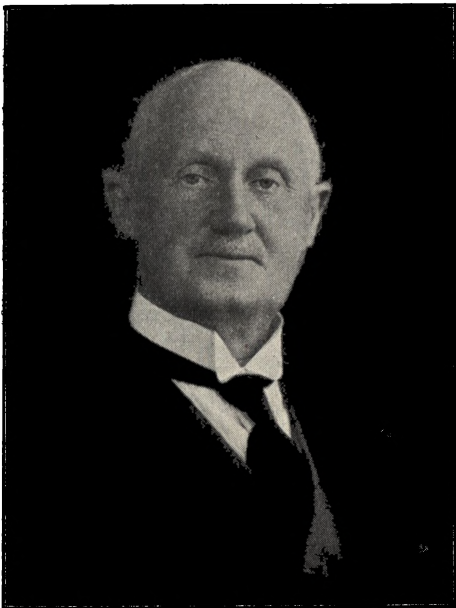

Kontrolør II*
R. A. M. H. P. ØSTERBYE,
Odense T.

Den 10. Januar 1944 fylder Kontrolør Østerbye 75 Aar. For os, der blev tilbage, er det næsten ufatteligt, at der allerede er forløbet 5 Aar, siden han forlod Tjenesten; saa nær synes den Tid at ligge, da han færdedes iblandt os, at vi endnu føler »hans Aand svæve over Vandene«.

Mit personlige Kendtskab til Peter Østerbye stammer udelukkende fra de sidste 15 Aar af hans lange Virke i Telegrafetaten, de Aar da han var Vagtcchef i Telegrafens i Odense; men forud for den Tid kendte jeg — som saa mange andre Kolleger fra den gamle Telegrafetat — ham særdeles godt som »Manden i den anden Ende af Traaden«. Det tør nok antydes, at naar Østerbye i gamle Dage betjente Morsenøglen i Korsør, var det ikke enhver givet at hamle op med ham. Han har utvivlsomt bragt manganen en Grønskolling til Fortvivlelsens Rand, men samtidig staaet som et lysende om end uopnaeligt Forbillede for mange unge Telegrafister, den Gang vort Fag endnu var Haandværk — ja Sport, og ikke som nu bare Mekanik.

Fra den Tid jeg arbejdede under Østerbye her i Odense, har jeg saa mange gode Minder, at jeg kunde fylde en Bog. Ingen kunde som han »spinde en Ende«, og han gjorde det gerne, thi Aanden var altid over ham.

Men jeg maa jo begrænse mig, og jeg vil da nøjes med at anføre, at hvad jeg særlig mindes med Glæde, var den Kærlighed til Arbejdet — selv det almindelige dagligdags — han forstod at indgyde os yngre. Selv gik han altid i Spidsen, og var man ikke rap paa Fingrene, kunde man Gang paa Gang konstatere til sin Beskæmmelse, at det, der skulde gøres, havde vor Far selv gjort forlængst.

Den Lærdom, jeg frem for nogen anden erhvervede mig i hans Skole, var denne, at intet Arbejde er for ringe til at afvinde Interesse, blot man gør det og gør det godt. *Guldmann.*

70 Aar.

Postmester
ENEVOLD DYEKJÆR, R*,
Ringkøbing,

fylder den 4. Februar 70 Aar.

Postmesteren er født i Ringkøbing, hvor han kom til at gøre Tjeneste Størstedelen af sin Tid i Postvæsenet. Den 1. Juni 1890 begyndte Dyekjær som Elev og udnævntes 1. Februar 1900 til Assistent i Ringkøbing.

Sommeren 1916 havde Dyekjær Sommerekspedition i Snekkersten og var fra 1. Februar til 28. Februar 1917 konstitueret Postmester i Ringkøbing, hvor han saavel paa Kontoret som blandt Kunderne var overordentlig afholdt. I 1920 sattes Dyekjær til Tjeneste under C. I. S. i Sønderjylland, hvor han forblev i en Aarrække, idet Dyekjær den 20. Maj 1920 udnævntes til Kontrolør I i Tønder. Med stor Interesse og Dygtighed deltog Dyekjær i Arbejdet ved Overgangen fra tysk til dansk Postvæsen her, hvor han fra 3. Februar til 31. Marts var konstitueret Postmester.

Dyckjær forblev i Tønder til han 1. Maj 1929 udnævntes til Postmester i Vejen. Tiden i Vejen skulde kun blive et kortvarigt Stop paa Rejsen nordpaa, thi ved Postmester Bergs Død i 1932 søgte og fik Dyekjær Embedet i sin Fødeby, hvor

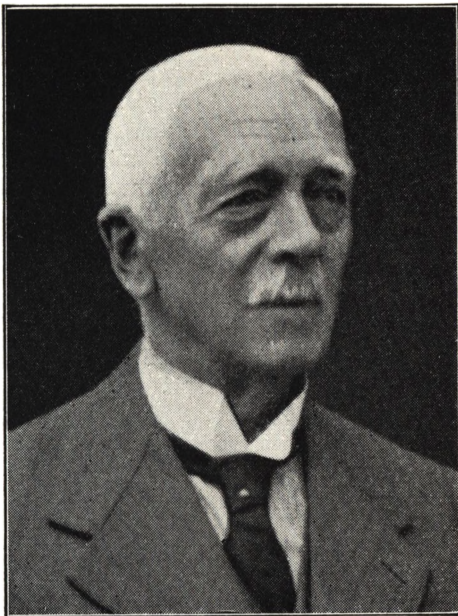

**Post- og Telegrafkasserer*
N. J. M. P. ERBOU, R*,
Randers,**

fylder 70 Aar den 17. Februar.

Der kan siges saa meget godt om Postkasserer Erbou, at det ikke er nemt at faa sagt det alt sammen i en kortfattet Fødselsdagshilsen. Om ham kan det nemlig med Rette siges, at det at kende ham er ensbetydende med ogsaa at holde af ham.

Den, der skriver disse Linier, mødte ham første Gang en Dag i 1911 i Postvognen paa Sydbanen og blev straks opmærksom paa hans fine og noble Personlighed, ligesom jeg, — der som ung Afløser ikke var videre kørevant, — med det samme kom til at nyde godt af hans Hjælp-somhed og hele venlige Indstilling.

Senere mødtes vore Veje paa Randers Postkontor, hvor Hr. Erbou efter Kontrolørstillingerne i Sønderborg og Fredericia i 1928 var blevet udnævnt til Post- og Telegrafkasserer, og vi havde her i nogle Aar et udmærket Samarbejde, som jeg ofte mindes med den største Glæde.

Som Postmand var Hr. Erbou Typen paa den

hans Tilbagevenden blev hilst med Glæde og Tilfredshed blandt baade Personale og Befolkningen.

Selv om undertegnede godt tidligere fra den anden Side af Skranken kendte Dyekjær som en elskværdig og behagelig Ekspedient, var det dog først ved Dyekjærs Tilbagevenden, at jeg stiftede nærmere Bekendtskab med ham som Postmester og Chef.

Gennem Samvær paa vore mange Ture til Søndervig Kabelhus i »Store Nordiskes« Tjeneste og gennem privat Bekendtskab, har jeg lært Postmesteren og Fruen at kende som varmhjertede, gæstfrie og hjertensgode Mennesker. Lige meget, hvor optaget Postmester Dyekjær er, har han altid Tid til at interessere sig for sit Personales Forhold. Aldrig gaar man forgæves om Hjælp i en vanskelig Situation. Altid har Postmesteren et venligt og opmuntrende Ord til den, der søger hans Bistand.

Jeg vil ønske, at det Otium, som Postmesteren og Fruen nu skal tilbringe — selvfølgelig i Ringkjøbing — maa blive langt og lykkeligt.

Odense Telegrafkontor, d. 6. November 1943.

C. F. Bauditz.



Embedsmand, der udfyldte sin Stilling indenfor Etaten paa den bedst tænkelige Maade, og det Ridderkors, han havde den Glæde at modtage ved sin Afgang i 1939, maa siges at være i særlig Grad fortjent.

Paa Postkontoret i Randers var Postkasserer Erbou særdeles afholdt af hele det store Personale, og han fik et synligt Bevis derpaa ved den smukke Afskedsfest, som Kontorpersonalet afholdt for ham og han prægtige Hustru.

Efter Afskeden flyttede Ægteparret til Hovedstaden før igen at komme Familie og gamle Venner paa nært Hold.

Postkasserer Erbous Helbred, der i de senere Aar nogle Gange har svigtet, er nu igen ved at vende tilbage.

Mit Ønske i Anledning af 70 Aars Dagen skal da være, at Postkassereren snart igen maa være i fuld Vigeur og endnu maa blive forundt en Del fredfyldte Aar sammen med sin omsorgsfulde og opfrende Hustru.

Hjørring, i Oktober 1943.

Lebahn.



**Postmester
L. H. N. HOLM,
København 12,**

fylder den 17. Marts 1944 70 Aar, og hermed falder atter Jerntæppet for en af Koryfæerne fra det gamle Banegaardspostkontor. Andetsteds i Aarbogen har jeg skrevet nogle Ord om en anden Holm fra den gamle Tid og ogsaa om Lars Holm (eller »Mørkholmeren«, som vi kaldte ham i Modsætning til »Lysholmeren«, Axel Holm) gælder det, at han var en god Kammerat og Arbejdsfælle, der passede sine Ting til Punkt og Prikke. Han har altid hørt til de stille Naturer, men han er ikke uden Lune, og han er til enhver Tid kommet godt ud af det med baade Over- og Underordnede, ligesom han har været en god Leder af sit Kontor i det ret betydelige Forretningskvarter paa Amager.

Islands Brygge Kvarteret, hvor K. 12 ligger, er en lille Bydel for sig, som er helt isoleret fra det øvrige Amager, og Postmester Holm er der kendt som en dygtig og hjælpsom Postmester overfor Post- og Telegrafvæsenets store Kundekreds.

Postmesteren har under de forhaandenværende Forhold haft mange bevægede Dage, men har taget alle Tilskikkelser med den Ro og Besindighed, der alle Dage har præget ham.

Han har et godt Helbred, og jeg vil ønske ham mange gode Aar i sit Otium.

**Kontrolør II
J. A. JØRGENSEN,
Generaldirektoratet,**

fylder den 27. Oktober 70 Aar og forlader dermed sit postale Arbejde. Det føles saa ofte urimeligt, at en dygtig og rask Mand i den Alder skal gaa paa Aftægt, og det er i høj Grad Tilfældet med Kontrolør Jørgensen.

I Aarbogen 1941 er givet en udtømmende Omtale af Jørgensens postale Karriere, hvorfor jeg ikke skal komme nærmere ind derpaa. Derimod vil jeg nævne, hvilket prægtigt Menne-

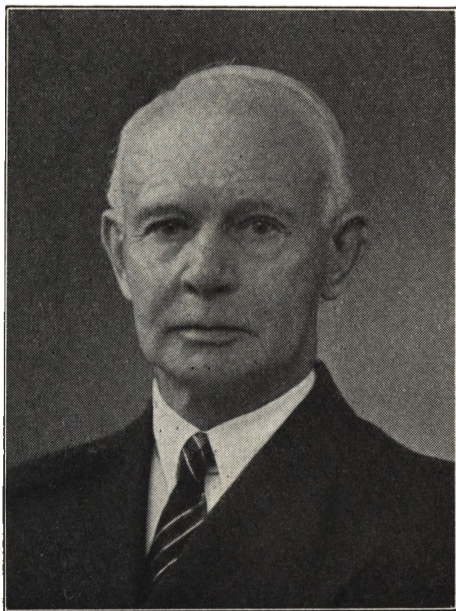

**Postmester
J. N. JØRGENSEN, R* D.M.,
Esbjerg,**

fylder den 19 November 70 Aar.

Naar man ser tilbage paa Postmester J. N. Jørgensens ca. 17 Aars Virke i Esbjerg, vil det hurtigt falde i Øjnene, at Postmesteren har været glad for Byen og Byen for ham. —

Der var ikke Antydning af tør og knirkende Embedsmaskineri, der, hvor han stod for Roret.

Postvæsenets Kunder og navnlig Postvæsenets store Kunder, Handelsstanden i Esbjerg, har kun haft Grund til Tilfredshed. —

Alle Ønsker om Forbedringer og Forslag om Ændringer i Posthusets og dets Personales Arbejde blev nøje undersøgt af Postmesteren, og var Ønskerne eller Forslagene gode, var Postmester Jørgensen Fyr og Flamme for at faa Ændringerne gennemført. —

Dertil kom, at Postmesteren forstod at tale »Posthus« med de Mennesker, han kom i Berøring med. Han ønskede at høre Kunderne udtale sig om deres Erfaringer, deres Ønsker og deres Forslag. Han har fra første Færd ønsket at skabe en Kontakt af praktisk forretningsmæssig Art

ske han er, og hvor underligt det vil blive for hans Kammerater og Venner i Generaldirektoratet at se hans Plads besat af en anden. Til ham gik vi gerne i Trang til en oplivende Pasjar, hele hans Karakter var præget af Ligevægt og af sunde, klare Domme over Tidens Begivenheder, og jo nærmere man kom ham paa Livet, desto større Pris maatte man sætte paa ham som Ven.

Kontrolør Jørgensen vil blive mindet længe i Generaldirektoratet. Han var en af de Personer, der klæder en Etat, men endnu mere en gennemkultiveret Mand, der ved sit afklarede Væsen, sin Humanitet og sin elskværdige Værdighed gjorde det til en Glæde at være sammen med ham daglig i de mange Aar.

Jørgensen vil i det Otium, vi alle ønsker ham i mange Aar, have lykkelige Interesser at samle sig om. Hans Sans for Musik, hans Dygtighed med Malerpenslen og hans Kærlighed til Ture paa Cyklen vil skabe ham en harmonisk Pensionisttilværelse, og han vil beholde alle de Venner, han bryder sig om.

Axel Thyssen.

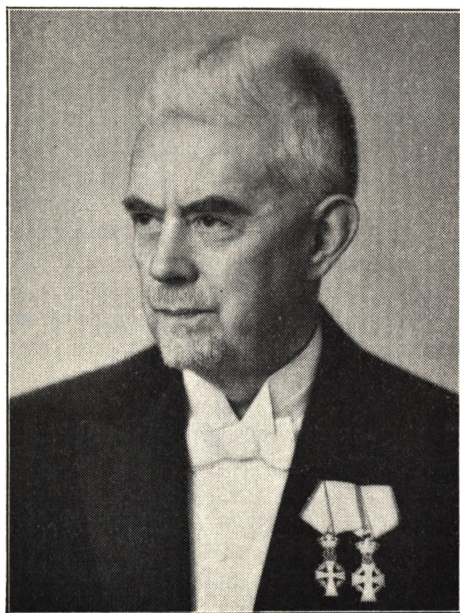

mellem Postvæsenet og dets Kunder, og det er lykkedes ham over al Maade til Glæde for begge Parter. —

Esbjerg Handelsstandsforening,

14. Oktober 1943.

Ludvig Christensen.



Kontrolør II
C. C. LARSEN,
Købmagergades Postkontor.

Den 11. September 1944 fylder Postkontrolør C. C. Larsen 70 Aar og forlader dermed Postvæsenets Tjeneste.

Det er en lang og travl Arbejdsdag, som Kontroløren kan se tilbage paa med Tilfredshed og Glæde.

Kontrolør Larsen er indtraadt i Postvæsenet i 1891 og der er saaledes gaaet 53 Aar siden, deraf de sidste 18 Aar i sin nuværende Stilling og paa den samme Arbejdsplads.

For at give Læserne af denne Artikel et Indtryk af, hvori Kontrolørens Arbejde bestaar, skal jeg tillade mig at anføre, at han sidder ved Udbetalingskassen, der betjenes af 2 Mand, der

afløser hinanden saaledes, at der kun er én Mand til Tjeneste ad Gangen.

Ifølge Postvæsenets Aarsberetning for Finansaaret 1942-43 er der udbetalt 287000 Stkr. P. A. og U. K. til et Beløb af 26.295.000 Kr. Dette Beløb udgør i Gennemsnit ca. 88.000 Kr. daglig, heraf udbetales ca. 50.000 Kr. til 17 Pengebude og Resten til Publikum.

Det vil maaske overraske at erfare, at der som Regel bruges daglig ved Udbetalingen: 1000 Kr. i 2 Kr., 500 Kr. i 1 Kr., 100 Kr. i 25 Ører, 50 Kr. i 10 Ører, 30 Kr. i 5 Ører, 20 Kr. i 2 Ører og 10 Kr. i 1 Ører.

Alle Indbetalinger ved Kontoret i Dagens Løb samles og eftertælles ved Udbetalingskassen, og dette Beløb var sidste Aar ca. 47 Mill. Kr. eller ca. 156 000 Kr. daglig. Det er en Pengeomsætning daglig paa gennemsnitlig ca. 244.000 Kr. Indtægter og Udgifter var sidste Aar paa 73.185.000 Kr.

Enhver Postmand ved, hvor vanskeligt det kan være at faa Kassen til at stemme ved Opførelsen. Kontrolør Larsen har forstaaet at overvinde denne Vanskelighed igennem 18 Aar. Han har gennem sit Arbejde ført Bevis for, at han i sin Gerning følger Postvæsenets Devise: Tro og Agtsom.

Som Kontrolør Larsens nærmeste Medarbejder ved Udbetalingskassen igennem 8 Aar, kan jeg bevidne, at han altid er glad for sin Gerning, han er altid glad og i godt Humør, og han er en god og trofast Kollega, som jeg aldrig har vekslet et ondt Ord med.

Kære Larsen, jeg siger Dem hjertelig Tak for godt Samarbejde i disse Aar, og jeg haaber og ønsker for Dem, at De maa faa en lys og lykkelig Livsaften efter en lang og travl Arbejdsdag i Postvæsenets Tjeneste.

P. Chr. Brunshøj.

Postmester
F. P. E. LINDGAARD,
København 27.

Postmester F. P. E. Lindgaard fylder den 4. December 1944 70 Aar, og maa saaledes med Aarets Udgang forlade Etaten efter 48 Aars samvittighedsfuld Tjeneste.



samvittighedsfuld, og til trods for de stadige Omflytninger stemte Udsorteringslisterne altid. Hans reelle Karakter og altid godmodige, venlige og hjælpsomme Færd gjorde, at »Gamle« kun havde Venner, og det var med oprigtig Glæde jeg modtog Meddelelsen om hans Udnævnelse til Postmester paa Toftegaards Plads.

Privat er Lindgaard en lykkelig Familiefader — hans livlige og elskværdige Frue har altid forstaaet at hygge om ham, og han har kun haft Glæde af sine to dygtige Dreng. Den ældste er nu cand. mag. og ansat ved Statsskolevæsenet i Sønderjylland. Den yngste er Bankassistent i Handelsbanken, og kan i Løbet af Aaret føje cand. jur. til Titlen.

For et Aars Tid siden flyttede Lindgaard og Frue til Bregnevej i Gentofte — maa de her faa et lykkeligt og fredfyldt Ootium.

S. M. Bach.

Postmester*

G. LUDWIGS, R*, København 10,

fylder 70 Aar den 15. December 1944.

»Det var en dejlig Dag — ja, jeg tror, jeg tør sige den gladeste i mit Liv«. Med disse Ord sluttede Ludwigs en morsom Beretning — han er en af vore bedste Fortællere — om en herlig Festdag, da han og tre andre gamle Kammerater for et Par Aar siden mødtes i Sorø for at være sammen en hel Dag og mindes glade Arbejdsdage paa Køge Postkontor for snart et halvt Hundrede Aar siden. Det var det kammeratlige Samvær paa postalt Grundlag, der frydede ham saadan, noget betegnende for Ludwigs, for han var alle Dage en god Kammerat, og Postmand var han med Liv og Sjæl; jeg maa vist hellere skrive »med Hjerter og Nerver«, for han gav sig ganske hen i sin Gerning — med den Følge, at Maskineriet blev slidt saa nær, at han maatte stoppe et Par Aar før han naaede de 70.

Nu er det krøllede Haar ved at blive tyndt, og det fine Fuldskæg er ikke mere gnistrende sort; men iøvrigt ser den meget sirlige Mand

Lindgaard tilbragte sin Barndom i frie og luftige Omgivelser. Faderen var Fyrmester først paa Hjelm og senere i Gedser, hvor mange af de gamle »Kørende« paa Kh.—Ge. var jævnlige Gæster, naar de paa den daglige Spadseretur kom ud til Fyret. Jeg kan tænke mig at denne, dengang lystige Flok, der altid var fuld af muntre Historier og Paahit, har givet den unge Lindgaard Lyst til »Væsenet«. Han begyndte som privat Elev i Taastrup den 1. September 1896, og blev efter at have gjort Tjeneste ved forskellige Kontorer i Østifterne statsansat den 1. September 1902 i Hellebæk, og havnede — efter nogle Aar i Jylland — den 1. Juli 1909 i København, hvor han siden har gjort Tjeneste ved forskellige Kontorer.

Undertegnede, der en Aarrække var sammen med Lindgaard paa Vanløse Postkontor, har kun gode Minder om Samarbejdet. Som Ekstraarbejde havde Lindgaard Avisvæsenet. Det var ikke Legeværk i de Tider, hvor Ruterne aldrig kunde holde, men stadig maatte lægges om, og naar Lindgaard »dækkede Bord« var der ikke megen Plads til os andre ved Arbejdsbordet. Han var



omtrent ud, som da jeg saa ham første Gang for 40 Aar siden, og af Indre som af Ydre er han den samme, en retlinet Mand, en Idealist, der ikke viger fra den Vej, han tror er den rette, og som ikke tilbageholder sine skarpt definerede Meninger om Ret og Uret, noget visse Folk ikke altid synes om hos ham.

Af Aarborgens officielle Oplysninger kan man saa nogenlunde følge Ludwigs postale Løbebane; men det fortælles ikke, at han er født Jyde, men tilbragte sin meste Barndom og Ungdom i Køge, hvorfor man endnu hører den østdanske Tone i hans Tale, at han i 1899 var Medstifter af Danske Postassistenter's Forening, Medlem af dens første Bestyrelse, at han i mange Aar var D. P. F.'s Revisor, og at vi flere Gange bad ham overtage Formandspladsen, hvad han afslog, af Beskedenhed tror jeg.

I 17 — sytten — Aar sad Ludwigs i Oplysningskontoret, hvor han bl. a. havde Udarbejdelsen af det vigtigste Materiale til Forespørgslernes Besvarelse, et Arbejde, der nød godt af hans store Grundighed og Akkuratesse. Han var næsten 58, før han slap ud som Postmester ved

K 5, hvorfra han tre Aar senere gik til K 10. Jeg sagde »slap ud«, for Oplysningskontoret er ligesom Administrationskontorerne ikke et Sted, hvor man skal lade Folk sidde saa længe, naar de selv vil ud i Driftens friske Vejr. Det er ikke sundt for Postvæsenet. I en Alder af 61 Aar fik Ludwigs altsaa Udnævnelse til Postmester ved det store K 10, en Udnævnelse, der tør ses som en Erkendelse af, at han havde Kvalifikationer, som der paa et tidligere Tidspunkt burde være taget Hensyn til. Ludwigs kom for sent til K 10. Det, der skulde gøres, blev ganske vist gjort, gjort godt — han blev R. af D. —, for han havde trods de 17 Aars Indespærring holdt sig mærkværdigt frisk og fulgt godt med; men Arbejdet under vanskelige Forhold, Ærgrelsen over Slapheden hos den yngre Generation og dens manglende Interesse for det Heles Vel — han var jo Postmand med Hjerter og Nerver — og Sorg, naar f. Eks. en af Personalet havde vist sig hans Tillid uværdig, trængte den pinligt samvittighedsfulde Ludwigs saa meget, at han til sin store Sorg maatte give op før Tiden.

Efter at have lagt de tjenstlige Bekymringer paa Hylden, og efter at han nu kan bruge sin Dag, som han vil — bl. a. med ved Raad og Daad i Stiltfærdighed at hjælpe Venner og nød-stedte Medmennesker — ser Ludwigs dog efterhaanden igen lysere paa Tilværelsen. Saa lyst som en god dansk Mand kan det i denne Tid.

Elbo.

Kontrolør* **N. L. MADSEN,** **Toldpostkontoret,**

fylder den 26. November 70 Aar.

Mit Kendskab til Fødselaren daterer sig fra Aarene omkring 1930, da jeg i en Aarrække arbejdede under Kontrolør Madsen i Toldpostkontorets Fakturaafdeling; men Udtrykket »samarbejdede med« dækker dog rigtigst det faktiske Forhold, idet han vurderede Kravene til Afdelingens Arbejdsfelt efter deres Natur og i

Dadel og Ros.

Under almindelige Forhold skælder vi jo altid ud paa vore »Væsener« Post, Telegraf, Telefon o.s.v. o.s.v. Men saa maa vi ogsaa for at være de højt retfærdige Væsener, som vi nu engang er, rose, naar de fortjener det.

Den Institution, som jeg sigter til, er Toldpostkontoret for indgaaet Gods, den Afdeling som fortøder Varerne og sender dem direkte til Adressaten. Det Kontor er det virkelig en Fornøjelse at have at gøre med, Jeg ved ikke, hvem der er Chef, eller i det hele taget, hvilke Herrer der har med det at gøre, men jeg tror, at enhver Trafikant, som har noget at gøre med denne Afdeling, vil indrømme, at det er ualmindelig dygtige, høflige og forstaaende Mennesker. Hele Afdelingen er ledet, som en dygtig Forretningsmand leder en velordnet Forretning, saa mange er Ordene o.s.v. o.s.v.

E. K.

og hermed være sat et smukt Punktum for en virksom Løbebane.

De Aar, som endnu er tilbage, agter Kontrolør Madsen at ofre sig for sin Hustru, som har ofret ham saa mange Aar. — Stille Spadsereture i Frederiksberg Have — —

Men paa Fødselsdagen sender gamle Medarbejdere Fødselaren venlige Tanker og Ønsker om et fortsat fredfyldt Otium.

J. C. Petersen.

**Postmester, Løjtnant
J. C. J. MØLLER,
København 8,**

fylder den 10. September 70 Aar.

»Det stille Vand har den dybe Grund«. Postmesteren har en Kreds af gamle, gode Venner; een af disse kunde maaske skrive en virkelig Karakteristik af Postmesteren, jeg maa nøjes med ovenanførte korte Linie, og dertil bede Postmesteren modtage en hjertelig Hilsen paa 70'aars Fødselsdagen den 10. September 1944 med Tak

Ordets bogstaveligste Forstand satte Samarbejdet i Højsædet. Af denne Grund og som Følge deraf for det indbyrdes gode Forholds Skyld mindes mine samtidige Kolleger og jeg disse Arbejdsaar med megen Glæde.

I Toldpostkontoret har Kontrolør Madsen haft sit største Virke. Fakturaafdelingens Start og Forretningsgang skyldes i overvejende Grad hans Indsats, og som Afdelingens Leder blev han Etatens virksomme Mellemed mellem udenlandske, toldpligtige Postforsendelsers Adressater paa den ene Side og Toldetatens Personale paa den anden, en Stilling, som undertiden krævede stor Smidighed af sin Indehaver. Daværende Postmester Smith har da ogsaa i sin Beskrivelse af Toldpostkontoret i Aarbogen for 1942 ydet ham fortjent Anerkendelse for hans Arbejde.

Med sit Publikum stod han paa den bedste Fod. Hos adskillige havde han en høj Stjerne, og som et Udtryk for et Flertals Tilfredshed med hans Afvikling af Afdelingens Forretninger fortjener nedennævnte Aktikel i Nationaltidende 8.-3.-1927 at gemmes i Aarbogens Blade:



for godt Samarbejde og med de bedste Ønsker for Dagen og Dagene, der følger efter.

K. 8, 14. Oktober 1943.

Th. Gørling.

Postmester*
A. W. NIELSEN,
Herlufmagle,

fylder 70 Aar den 25. August 1944.

Kaptajn William Nielsen, Ejer og Fører af Barken »Brødrene« af Rudkøbing, havde været længe borte fra Hjemmet og i den Tid sejlet i de østasiatiske Farvande. Nu havde han i 1877 faaet Fragt fra Østen til Marseille, og herfra til Vestindien, og da han aldrig havde set sin yngste lille Søn, blev det ordnet saaledes, at Kaptajnsfruen med begge sine smaa Sønner, den ene paa 5, den anden paa 3 Aar, rejste til Marseille, hvorfra de med Kaptajnen drog ud paa den lange Rejse til Martinique. Den ældste af de to Drengene var den senere saa kendte Lyngbyborger, Postekspedient Richard Nielsen, der gennem en Aarrække var den egentlige Leder

af Lyngby Postkontor, og som traadte ud af Postvæsenet for at blive Direktør for Lyngby Sparekasse. Den anden Søn var den senere Postmester i Herlufmagle, A. W. Nielsen, Danmarks højeste Postmester, som tog sin Afsked for et Par Maaneder siden. Han kan kun svagt huske denne sin første store Rejse, der blev saa dramatisk, fordi hans Mor blev syg og døde undervejs og blev sænket i Havet. Kaptajn Nielsen førte sit Skib hjem til Danmark og gik i Land for at kunne være hos sine smaa Drengene.

A. W. Nielsen gjorde sig i Skolen bemærket ved sine Anlæg for Matematik og Fysik og ved allerede tidligt at bygge Kikkerter og Mikroskoper, hvis optiske Glas han selv sleb. Han vilde da ogsaa have været Ingeniør; men det blev altsaa til Postvæsenet, og han kom som Elev til Tranekær Postkontor, hvor han blev optaget i Postmester og Godsforvalter Carstensens Hjem, hvor han blev i 5½ Aar, en Periode, der fik Betydning for hele hans Liv. Det var i hin patriarkalske Tid, da man som Elev, Assistent og Fuldmægtig havde sit Hjem hos Postmesteren, en i mange Henseender værdifuld Ordning, især naar Hjemmet var som hos Car-

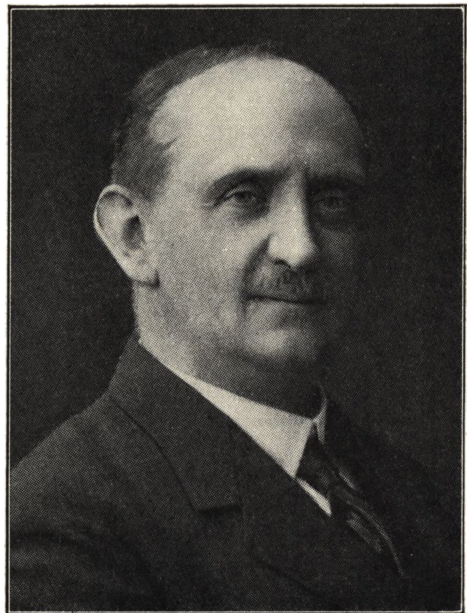

stensen. Det var den Carstensen, der senere blev Postmester i Svendborg.

Tidligt fik Nielsen religiøs-filosofiske Interesser, og han har navnlig beskæftiget sig med Teosofien, i hvis betagende skønne Lære om Karma og Reinkarnation han fandt sit Staasted, om man da kan bruge dette Udtryk om en Evolutionslære som Teosofien.

Nielsen var en af vore første og fineste Radioamatører, og fingernem og fysisk kyndig, som han er, har han bygget flere store Modtagere. Sine Møbler har han selv givet Tegninger til.

A. W. Nielsen er i det hele taget et særpræget Menneske, som det var interessant at arbejde sammen med. Altid var han oplagt til en Samtale om højere Materier eller om et Tidens Problem. Hans Synspunkter var ikke almindelige, men man følte altid, at han var kommet til sine Resultater efter grundig Tænkning.

I sit postale Arbejde havde han sin egen Façon, og ogsaa paa Postvæsenet anlagde han ikke helt almindelige Betragtninger. Avisvæsenet havde hans ganske særlige Interesse, og hvor han har været — som Assistent ved mange forskellige Kontorer, som Postmester i Knebel og Herlufmagle — har der navnlig været kælet for Avisvæsenet; der maatte ikke være Fejl, og enhver Bevægelse skulde kunne følges præcis.

Som Assistent og Postmester var A. W. Nielsen allevegne overordentlig afholdt, fordi han praktiserede Løsenet »Alt for Publikum«, og fordi han viste saa megen Tolerance overfor andre Menneskers Indstilling og Tænkemaade, om den end var nok saa langt fra hans egen.

Nu har Postmesteren og Fruen etableret deres smukke Hjem i Birkerød, hvor de teosofiske Studier og Radioeksperimenter drives videre, men hvor der stadig spørges om Nyt fra Etaten.

Elbo.

Kontrolør

OSKAR NIELSEN,

Postvæsenets Oplysningskontor,

fylder den 23. April 1944 70 Aar og forlader dermed den postale Løbebane, i hvilken han med Omhu og Interesse har virket siden den 1. Juli 1890. Jeg erindrer daværende Assistent O. Nielsen fra min egen Indtræden i Postvæsenet, hvor



jeg begyndte i Maj Maaned 1896 i det daværende Pakkepostkontor paa Postgaarden, og mindes ham som en elskværdig og hjælpsom Kollega.

Imidlertid blev han ret hurtigt flyttet tilbage til Brevpostkontoret, i hvilket Kontor han forrettede Tjeneste det meste af Tiden, indtil han i 1915 kom til Oplysningskontoret, hvor hans Ud nævnelse først til Fuldmægtig af 2. Grad og senere til Kontrolør fandt Sted. Der mødte jeg paany Kontrolør Nielsen, som stadig var den elskværdige og gode Kollega, og i mange Aar havde jeg den Glæde at forrette Tjeneste sammen med ham der.

Da Postvæsenets Salgskontor for Frimærkesamlere i 1926 blev oprettet som en Afdeling indenfor Oplysningskontoret, blev han denne Afdelings Leder, og har i denne Stilling, der kræver særlig Special-Kundskab vundet sig mange Venner blandt Kontorets Kunder baade i Indland og Udland.

Naar Kontrolør Nielsen nu til April maa trække sig tilbage, er det mit Ønske for ham, at han i mange Aar maa kunne dyrke sine Interesser og med godt Helbred maa nyde sit Otium sammen med sin Hustru og Datter i sit Hjem i Holte. Jeg er overbevist om, at disse Ønsker i

fuldt Maal deles af hans mange Venner indenfor Postvæsenet, der stadig vil bevare Erindringer om et fint Menneske og en god Kollega.

Tortzen.



**Postmester
V. NORDENTOFT, R*,
Bjerringbro.**

Tiden skrider hastig. Underligt at tænke paa, at jeg nu i Anledning af min gamle Ven, Postmester V. Nordentofts 70 Aars Dag sender en Hilsen gennem Aarbogen.

Klarest staar for os de fælles Minder fra vor »Køretid« paa Langaa-Struer.

Som jeg skrev i 1939, er Nordentoft en fuld-blods Postmand, en prægtig Kammerat og en trofast Ven.

Naar du nu efter endt Virke i Postvæsenet slaar dig ned i Sorø, som jeg ved, det er din Agt for at kunne være i Nærheden af din Søn og Svigerdatter i Sorø Boghandel, da vil jeg ønske, at du og din kære Hustru maa faa mange gode

Aar i de naturskønne Omgivelser ved Sø og Skov.

Vi gamle Jyder i København glæder os til at faa dig nærmere Hovedstaden, saa vi fremtidig lettere kan træffe sammen til mundtlig Drøftelse om Gammelt og Nyt. Sundhed og Helsen fremover!

Jernbanepostkontor 1, Novbr. 1943.

**Postmester*
H. L. T. PETERSEN,
København 22.**

Holger L. T. Petersen er født paa Frederiksberg d. 25. Februar 1874. Han kom tidligt ind i Telegrafvæsenet og var i mange Aar Telegrafmand, til sidst Telegrafbestyrer; 1927 blev han Postmester paa Toldboden, pensioneret 1942. Foruden sit Embede har H. P. i ca. 20 Aar været Korrektør ved »Politiken«, i en 12-13 Aar var han Leder af Korrektoren og var en meget dygtig Overkorrrektør. I sin Ungdom var H. P. stærkt æstetik interesseret og var en kendt Oplæser af skønlitterære Værker (f. Eks. Holger Drachmann og Henrik Ibsen), og han kom sammen med forskellige af Datidens Forfattere. Hele sit Liv igennem har H. P. interesseret sig levende for gammel Bygningskunst og Personalhistorie; han er en meget fin Kender af det gamle København. I 1917 rejste H. P. Spørgsmaalet om Bakkehusets Restaurering i Pressen, og det lykkedes ham at interessere en Række Videnskabsmænd og Kunstnere (som Sophus Michaëlis, Vilh. Andersen o. a.) for Sagen, og H. P. blev Medlem af Bakkehus-Komiteen; H. P. har her indlagt sig en stor Fortjeneste. H. P. har haft en enestaaende Arbejdskraft, det krævende Nat-

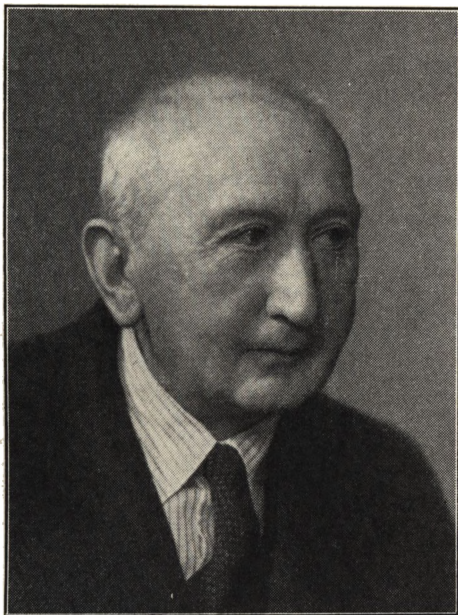

net 21. Juni 92 og blev 1. Maj 01 Posteks-
pedient i København; 1. December 06 forlod han
det københavnske Postvæsen for at blive »Bevæ-
gelig Ekspedient«, som det hed dengang, og som
saadan virkede han, indtil han 1. August 20
blev udnævnt til Postkontrolør af 2. Grad i
København. Som Kontrolør begyndte han sin
Virksomhed ved Omkarteringspostkontoret for
senere at blive forflyttet til Vesterbro Post-
kontor, fra hvilket Kontor jeg bedst kender
ham.

Han overtog her Tjeneste som vagthavende
Kontrolør, men blev i 1931 udtaget til Leder af
Avisafdelingen, og skønt dette Arbejde under
Hensyn til hans tidligere Arbejdsfelter maa have
forekommet ham fremmed, har han dog med
Dygtighed og Paalidelighed forstaaet at faa Ar-
bejdet til at glide, som det skulde. De to sidste
Aar har han været tjenstgørende i Avispost-
kontoret, hvor han, saavidt jeg har bragt i
Erfaring, ogsaa har gjort god Fyldest.

Foruden sit postale Arbejde har Kontrolør
Rosenstand faaet Tid til at passe et Ekstra-
arbejde i Forsikringsselskabet »Nye Danske«,
hvor han ligeledes har forstaaet at gøre sig
afholdt.

arbejde paa »Politiken« og Embedet paa Told-
boden har han passet punkligt, og han har været
en sjældent pligtopfyldende Mand. H. P. er ægte
Bybo med en grundfæstet Kærlighed til sin By
og dens Minder; hans urbane Væsen og i god
Forstand københavnske Livlighed har gjort ham
til en afholdt Postmester paa Toldboden og en
agtet Overkorrektør, som, efter Dagens Ger-
ning, med Liv og Sjæl tog Del i det kogende
Liv paa et stort københavnsk Dagblad.

Harry Andersen.
Dr. phil.

Kontrolør II **N. P. H. ROSENSTAND,** **Avispostkontoret.**

Med Udgangen af August Maaned i Aar falder
Kontrolør N. P. H. Rosenstand for Aldergræn-
sen, idet han den 2. August fylder 70 Aar. Naar
man saa ham i Dag, skulde man ikke tro, at han
er nær Støvets Aar, saa lidt gør han Indtryk af
at være gammel.

Kontrolør Rosenstand indtraadte i Postvæse-

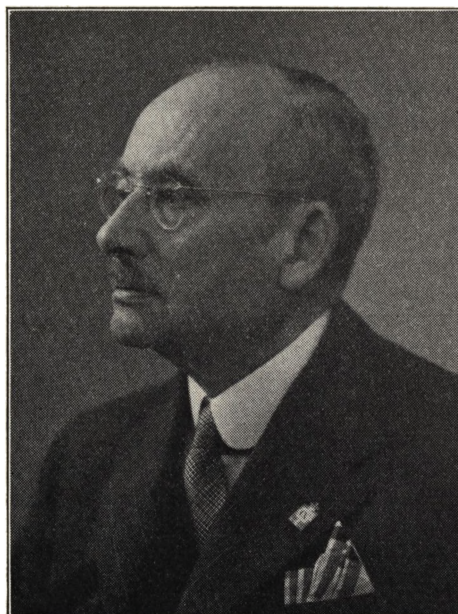

Naar han nu forlader Post- og Telegrafvæsenet, vil jeg ønske, at han i mange Aar maa faa Fornøjelsen som Pensionist at nyde en rolig Tilværelse efter en lang Arbejdsdag paa 52 Aar i vort kære Væsen.

P. Madsen.

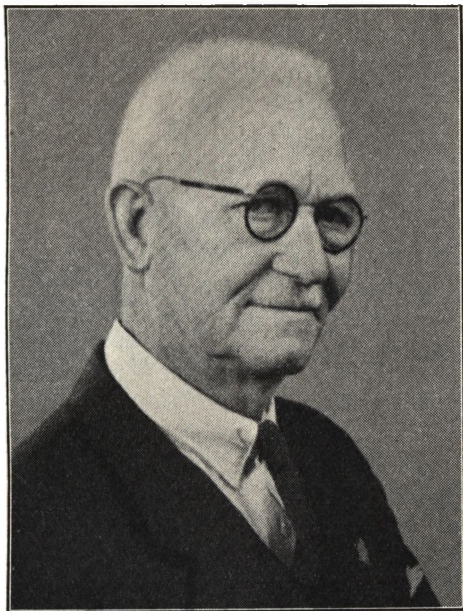

Telegrafkontrolør*
A. V. ROSBAK,
Aarhus T,

fylder den 24. September 70 Aar.

I Aarvog 1939 Side 405 har Postmester J. C. Møller givet en udmærket Omtale af Kontrolør Rosbak.

Postassistent*
EINAR SAHLERTZ,
København,

fylder 70 Aar Juledag den 25. December 1944.

Hans Fader, Zoologen, Kaptajn Ivan Edgar Alexander Sahlertz var en god Bekendt af da-



værende Postmester Jespersen ved Avispostkontoret, og ved dennes Mellemkomst blev Einar Sahlertz antaget som privat Postelev i København 1890 med den svimlende Begyndergage af 5 Kr. mdl., udbetalt hver Maaned af den gamle Overpostmester H. G. Petersen personlig!

Efter at have gjort Tjeneste ved forskellige københavnske Postkontorer, bl. a. hos Greve Tramp i Rømersgade (K2) modtog Einar Sahlertz sin Udnævnelse som Postekspedient fra 1. Juni 1899.

Paa Grund af sit glade og vindende Væsen havde han mange Venner blandt Postfolk og var med sit Skuespillertalent — kgl. Skuespiller P. Jerndorff var hans Morbror — selvskreven Deltager ved de festlige Amatøraftener, som Pakkepostkontorets Personale dengang arrangerede, ligesom han var skattet Medlem af den gamle »Postforeningen af 1895«, hvor han med sine muntre Viser, bl. a. den om »den grumme og hjerteløse Borgermester Tschek«, ofte morede sine unge Kammerater.

Hans Virksomhed faldt væsentligst paa Avispostkontoret, først i de gamle Lokaler i Løv-

stræde, senere paa Nørregade 7 og i det nuværende Avispostkontor i Tietgensgade, hvor han var særdeles vellidt saavel af Medarbejdere som af Publikum, der ofte søgte hans Bistand i vanskelige postale Avisspørgsmaal.

Men ogsaa ved en Del andre Postkontorer i København forrettede han god Tjeneste, senest som fungerende Kontrolør og var af Overpostmesteren netop udset til Kontroløransættelse, da han paa Grund af en Hjerte-Sygdom desværre maatte søge Afsked allerede med Udgangen af Marts Maaned 1924.

Sit Otium nyder han nu ude i Jægersborg, men er hyppig Gæst paa Centralpostgaarden, idet han som Befuldmægtiget for en Del Tidsskrifter ofte har Ærinde paa sit gamle Kontor.

Alle vi nulevende Ungdomskammerater ønsker vor gamle Ven hjertelig til Lykke paa 70 Aars Dagen!

C. J.

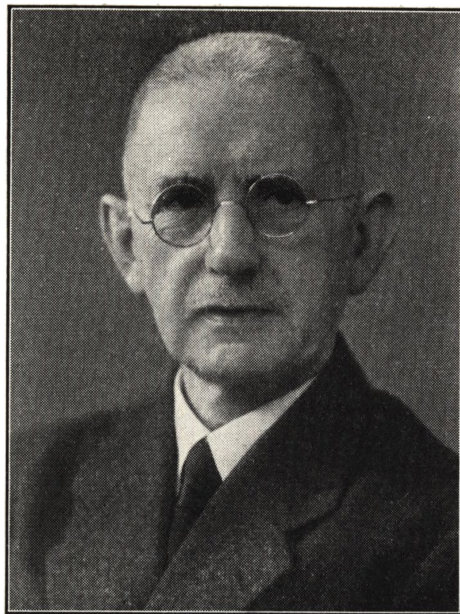

Postmester

**H. P. SCHMIDT, R*,
Taastrup,**

fylder 70 Aar den 16. September 1944 og fra den 1. Oktober gaar han saa over i Pensionisternes Rækker.

Postmesterens Data skal jeg ikke remse op her, dem ser man i »Aarbogen« andet Steds.

I 17 Aar har undertegnede arbejdet i Taastrup med Postmester Schmidt som Chef. Det har været Aar med meget Arbejde paa Postkontoret i den store Stationsby, der i de Aar var i rivende Udvikling; men med Postmeter Schmidt ved Roret, kunde vi være rolige, han var rolig og ligevægtig, og var der nogen, der med Urette vilde træde hans Personale for nær, var han den Chef, der gik i Brechen for os.

Jeg mindes med Glæde vore aarlige Ture til »Stranden« i Maj Maaned for at tilrettelægge Omdelingen inden den store Invasion fra Storbyen fandt Sted. Foruden at se paa Forholdene, der udvikler sig mægtigt Aar for Aar, fik jeg mangen god Historie fortalt, særlig fra Post-

mesterens »Odensetid«, den Tid i Postvæsenet, han var mest glad for.

Jeg siger Postmester Schmidt og hans elskværdige Frue Tak for de 17 Aar (til Fruen Tak for Juleæbleskiverne med Svedsker), det var saa dejligt hjemligt, og ønsker dem alt godt i Tidene, der kommer.

C. E. Mikkelsen.

Postmester*

**H. TOBIASSEN, R*,
Vojens,**

fylder 70 Aar den 10. Januar 1944.

I 1942 fejrede Postmester Tobiasen 50 Aarsdagen for sin Indtræden i Postvæsenets Tjeneste, og i den Anledning gav Postmester Hans Jensen en fortræffelig Skildring i Aarbogen af Jubilarens hele Apparition og hans lange og tro Tjeneste i Postvæsenet.

I 1931 blev T. Postmester i Vojens, og det viste sig, at han som Chef for Postkontoret fandt sig godt til Rette der, thi i Sønderjylland er rolige

50 Aars Jubilæum.

Postmester

A. L. E. ANDERSEN,

København 6.

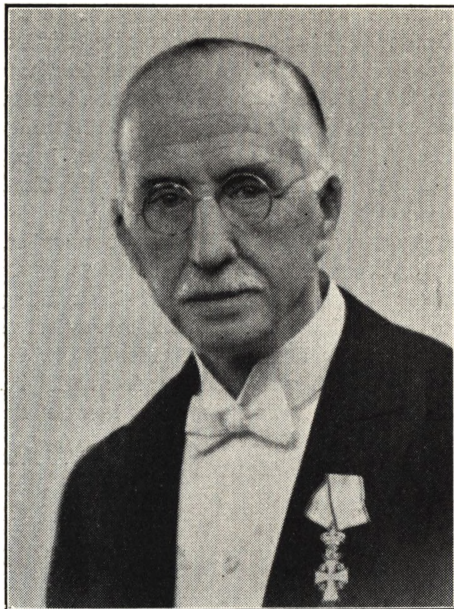

Postmester Andersens Start i Væsenet giver et meget godt Eksempel paa de unge Postfolks Forhold, inden Statsansættelsen traadte i Kraft. Postmesteren i hans Fødeby, Kerteminde, antog ham som Elev den 1. Maj 1894 med en Løn af 5 Kr. om Maaneden, og i de følgende 5 Aar steg Lønnen til 25 Kr. om Maaneden. Andersen var saa heldig, at han kunde bo hjemme, og derved slap han for — som det var Tilfældet ved Tjeneste uden for Hjemstedet — at akkordere med Postmesteren om Opholdet, hvilket ofte kunde være temmelig kostbart. Efter de 5 Aars Tjeneste var han moden til at søge en Fuldmægtigplads, og den fik han med en Løn af 50 Kr. om Maaneden i Rudkøbing, hvor han var i 2 Aar. For at opnaa Maksimumslønnen — 60 Kr. — søgte han efter en Annonce i Postassistenternes Blad Plads i Klampenborg, og den tiltraadte han i Foraaret 1901. Det derværende Postkontor bestyredes af Kaptain Lissner, som havde indrettet

og vel afbalancerede Personligheder i ledende Stillinger en Nødvendighed. Ved hans Fratræden i November 1943 gav den sønderjyske Presse enstemmig Udtryk for Anerkendelsen af Postmesterens fine og noble Karakter og hans pligt-opfyldende og elskværdige Embedsgerning.

Det er med Taknemlighed jeg tænker paa det gode Samarbejde med min gamle Chef og paa hyggelige Timer i Postmesterboligen. Til Lykønskningerne paa 70 Aars Fødselsdagen vil vi føje Ønsket om, at Postmesteren i mange Aar maa nyde sit velfortjente Otium. For kort Tid siden sagde Kongen til en audienssøgende, der var flyttet til en anden By, hvor Børnene boede: »Ja, det er rigtigt, vi gamle maa holde sammen paa Slægten!« og jeg ved, at det volder Tobiasen stor Glæde, at de tre Generationer af Postmesterfamilien nu er samlet i Esbjerg.

P. Bjerregaard.

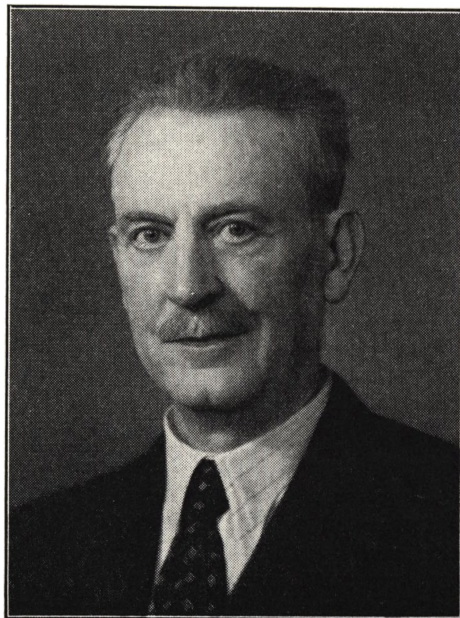

sig paa at leve i Skyggen af sin tidligere, højst paaskønnede Virksomhed som Stationsforstander i Villa- og Udflugtsbyen, og nogle Maaneder efter Andersens Ankomst — den 16. Oktober — døde han pludselig. Postekspedient Haslund blev konstitueret som Postmester, og da han naturligvis ikke kunde nøjes med at se til, var der kun Brug for den ene af de to Fuldmægtige, hvorfor Andersen som den yngste maatte fortrække. Det skete paa den Maade, at han fra Lissners Paarørende fik Meddelelse om, at han var afskediget fra 1. November. De mellemliggende Dage skulde imidlertid blive temmelig dramatiske for Andersen.

Postassistenternes Forening, der netop var indstillet paa en Styrkeprøve med Administrationen, var mere end villig til at tage sig af hans Sag, og efter L. C. Schou's Anvisning rettede han en Henvendelse til Lissners Bo med Krav om 3 Maaneders Løn. Kort efter modtog han en mundtlig Meddelelse om, at Generaldirektør Svendsen paa en Forespørgsel havde erkendt Kravets Berettigelse, men havde tilføjet, at dets Fastholdelse vilde have mindre behagelige Følger for Andersens Fremtid i Postvæsenet. Generaldirektøren maa dog være kommet paa andre Tanker, for et Par Dage efter modtog Andersen fra Fuldmægtig Broge hos Overpostmesteren Besked om, at han midlertidig for 3 Maaneder kunde faa Tjeneste ved Brevpostkontoret, og derefter gled han ganske stille ind i det københavnske Postpersonale. Han var Reserveekspedient, indtil han i 1905 fik Ansættelse som Postekspedient i Frederikshavn, hvorfra han allerede Aaret efter blev forflyttet til København.

Var Begyndelsen saaledes præget af Tilskikkelser, blev Andersens Fremtid til Gengæld saa rolig, som det passede hans Natur. Han kom straks til Købmagergades Postkontor, og her forblev han i 31 Aar. Han har altsaa overværet dette Kontors store Omskiftelser, kom efterhaanden til alle de forskellige Afdelinger, var i flere Aar ved den evakuerede Pakkeafdeling i Lønporten, opnaaede planmæssig Avancement som Kontrolør af 2. og 1. Grad, blev i de senere Aar stærkt benyttet til visse Tillidshverv, fungerede gentagne Gange som Postkasserer, og overalt gjorde han med sin Ligevægt og sit Arbejdsmod fortrinlig Fyldest. Det var derfor vel-

fortjent, da han i 1937 udnævntes til Postmester ved Indleveringspostkontoret paa H. C. Ørstedesvej, et Kontor, hvis Forretninger har været i stadig Vækst ikke mindst paa Grund af talrige større Handelsvirksomheders Tilflytning til Kvarteret, hvilket Forhold da ogsaa har givet sig Udslag i, at Postkontoret i 1942 rykkede op i 5. Lønningsklasse.

Jeg kommer ofte paa Kontoret i privat Anliggende og har glædet mig over den Ro og Orden, som hele Ekspeditionen giver Indtryk af, og der er ingen Tvivl om, at Postmester Andersen her er kommet paa den rette Hylde. Efter 50 Aars Jubilæet kan han endnu se frem til 4 Aars Tjeneste inden Aldersgrænsen; maatte de faa et harmonisk Forløb.

T. V. Johansen.



**Postmester
A. C. FABRICIUS, R*,
Nørresundby,**

har den 10. Januar været ansat 50 Aar i Postvæsenets Tjeneste.

Fabricius er ganske givet Postvæsenets mest

flittige og samvittighedsfulde Arbejder. Der er slet ingen Grænser for, hvad han mener at skyldte Etaten af Arbejde og Omhu. En Arbejdsdag fra 2 Nat til 6 paafølgende Eftermiddag med en ganske kort Middagspause hører selv nu, i den ret fremrykkede Alder, Postmesteren har, ikke til Sjældenhederne.

Udover sit Arbejde har Fabricius haft store Foreningsinteresser, idet han har været »Dansk Postforenings« Formand 2 Gange, nemlig i Aarene 1913-15 og 1917-19.

Jeg vil ønske, at Fabricius vil spare nogle Kræfter til sit Otium, saa han kan faa Lejlighed til at virkeliggøre sine Ønskers Drøm, at fuldføre de Studier, hvortil han nu i saa mange Aar har samlet Bøgerne.

S. Sørensen.



**Postmester, Kaptajn
O. C. WIINGAARD
HENRIKSEN, R*, Slagelse.**

Postmester Wiingaard Henriksen siger selv, at hans Tjeneste er forløbet ganske roligt, nærmest som en Fart gennem Gøtakanalen. Dog viser hans biografiske Data, at han ikke har

været magelig Passager hele Tiden under Sejladsen. Dertil har han været altfor virksom, selv om han er Æstetiker nok til at give sig Tid til at nyde det skønne paa sin Vej. Foruden sin postale og militære Tjeneste har han været Feltpostmester ved større Manøvrer i et Par Aar, redigeret Postadressebog for Fyn paa Milos Forlag, skrevet Sange, affattet Epigrammer til »Politiken« daglig i fire Aar, medarbejdet ved Sommerrevy i Odense, forfattet to Film og Foreningshørespil, været virksom Rotarianer og Næstformand for Slagelse Forskønnelsesforening, været tjenstgørende Kaptajn i Krigsfangelejren ved Hald under Verdenskrigen i ca. tre Aar, takket være hans Sprogkundskaber, en fornøjelig Tid for ham; der blev Brug for baade Tysk, Engelsk, Fransk og Russisk.

Alt dette er karakteriserende for Wiingaard Henriksens muntre og selskabelige Natur. Og saa er der noget andet hos ham, der gør ham særpræget i vor Tids Post- og Telegrafvæsen, noget der minder om mere kavaleriemæssige Tider. Vor Tid er saglig og faglig. Det er maaske det, som skal udtrykkes i Generaldirektoratets Instruks ved, at Driften skal være »økonomisk og forretningsmæssig«. Eller hvad menes der med »forretningsmæssigt«? En prominent Embedsmand talte paa Postmestermøderne for nogle Aar siden om »Forretningen« Postvæsenet. Efter mine Begreber har Post- og Telegrafvæsenet en helt anden Opgave end at drive Forretning, og hvordan vilde det gaa, hvis man virkelig for Alvor vilde drive det forretningsmæssigt. Wiingaard Henriksen er skam ogsaa saglig i Tjenesten, saadan som en moderne Postmester skal være. Af mit Samarbejde med ham i Aarene 1936-42 mindes jeg især det store Arbejde, han og andre Postmestre fik ved mine Bestræbelser for at faa Avisbesørgelsen ind under Postvæsenet i 1. Distrikt ligesom i 4. Distrikt. De mest udbredte Blade var Slagelse Aviserne, særlig Sorø Amtstidende. Wiingaard Henriksen var vel lige saa lidt som andre Postmestre glad for Opgaven, men han løste den med Takt og Forstand. Ligeledes mindes jeg hans gode Arrangement ved Afholdelsen af Postmestermøde i Slagelse den 7. og 8. April 1940, noget han jo ogsaa havde særlig gode Forudsætninger for og som sikkert fornøjede ham.

Jeg haaber at Wiingaard Henriksen maa faa sit gode Helbred tilbage fuldt ud, og at baade han og hans lige saa elskværdige, muntre Frue maa beholde deres lyse Syn paa Livet trods Tidernes Ugunst.

A. Teisen

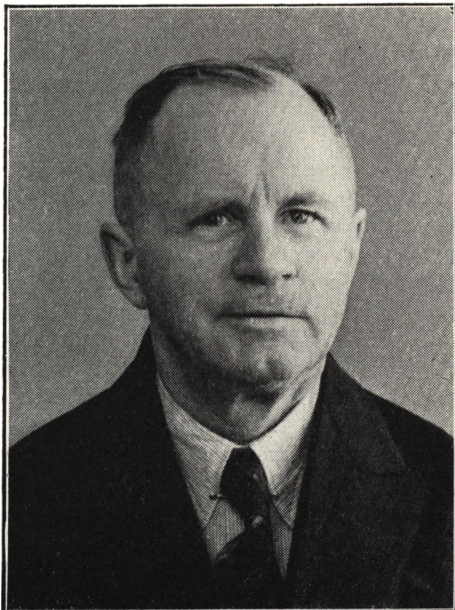

**Postmester, Løjtnant
C. H. GAARN HOLST,
Sæby,**

har i 1944 50 Aars Jubilæum i Postvæsenet.

For dem, der ved en 50 Aars Jubilær nærmest tænker paa en ældre adstadig Herre, der paa Falderebet har sat sig magelig til Rette i Embedet og nu og da spekulerer paa at trække sig tilbage som Pensionist, kommer det som en Overraskelse, at Carl Holst, der altid er ladet med Energi og Spændstighed, nu hører til den ældre Generation.

Holst, der har haft den Lykke, at være

»kørende« i 26 Aar, har overalt haft en storartet Evne til at faa Arbejdet til at skride paa en udmærket Maade, ligemeget hvor broget det undertiden kunde se ud i et Bureau med overvældende Post, naar man var ved Vejs Ende, var det hele klaret. —

Samarbejdet med Personalet var ideelt, og at det samme Forhold gør sig gældende i Sæby, tvivler jeg ikke paa; og hans Indstilling overfor vore Kunder »Publikum« er helt rigtig.

Ved et Postmestermøde for nogle Aar siden berørtes et Spørgsmaal om, at Publikum skulde henvises til selv altid at udfylde bl. a. Postanvisninger. Holst protesterede med den Motivering, at naar Kunden forlod Kontoret, vilde han nødig undvære Mandens Afskedshilsen, der som Regel lød: »No ska do ha saa manne Tak«.

Til Lykke med Jubilæet, gamle Ven, gid du endnu i mange Aar maa faa Lov at virke i den By, hvor du fandt din prægtige Hustru, og hvor »Ungerne« rigtig fandt sig hjemme.

Samsø, i Oktober 1943.

N. A.

Kontrolør R. C. E. JENSEN, R*, Generaldirektoratet.

Postkontrolør Rasmus Christian Edvard Jensen, Ridder af Dannebrog, tjenstgørende i Generaldirektoratet indtraadte i Postvæsenet den 16. Marts 1894, d. v. s. knap 16 Aar gammel, og kan saaledes den 16. Marts n. A. fejre 50 Aars Jubilæum. Fra den 1. Maj 1906 kom han til Tjeneste i Generaldirektoratet og var bl. a. med til at gennemføre Landpostlønningssloven af 1908. Han var her en af afdøde Kontorchef William Larsens Medarbejdere, og der er næppe Tvivl om, at dette Medarbejderskab har haft stor Betydning for Postkontrolør Jensens videre Udvikling paa samme Maade, som det jo er gaaet med de fleste af de Folk, som kom Kontorchef Larsen paa nærmere Hold. Det var den Gang, da der blev lagt Bund i Landpostvæsenet, og hvor Postkontrolør Jensen og Kontorchef Larsen, som det berettes, laa paa alle 4 paa Gulvet og indtegnede samtlige Landpoststruter i Landet paa store Gene-

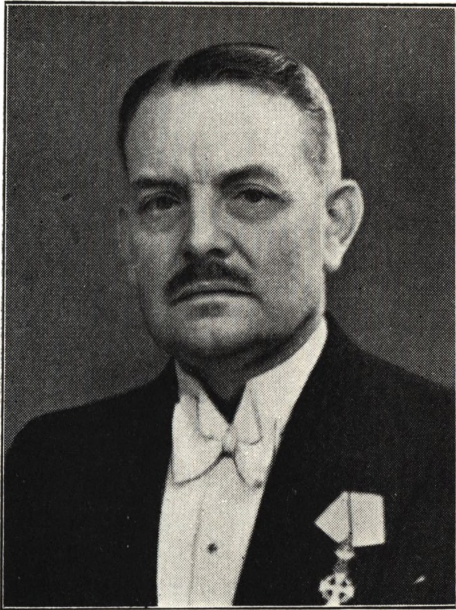

sang i Aarbogen i Anledning af hans 50 Aars Jubilæum: der skal ledes meget længe for at finde en fornøjeligere og mere brillant Arbejdskammerat end Postkontrolør Jensen.

Harder.

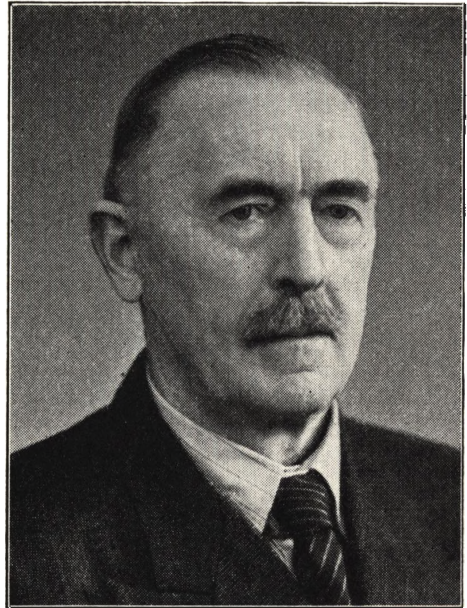

**Kontrolør II
H. P. JØRGENSEN,
Jernbanepostkontoret,
København.**

Den 1. September 1944 kan Postkontrolør II, H. P. Jørgensen, ved Jernbanepostkt. I fejre 50 Aars Dagen for sin Indtrædelse i Postvæsenet.

Det er med nogen Betænkkelighed jeg indsender denne Artikel, for Jubilaren har altid været saa yderst fordringsløs af Væsen, at jeg ikke er sikker paa, han sætter Pris paa at blive gjort til Genstand for nogen Hyldest her i Aarbogen; men det er givet, at alle der kender ham, er enige med undertegnede i, at han ogsaa her bør have en velment Lykønskning

Herr Jørgensen blev den 1. November 1904 ansat ved Jbpkt. i Nyborg, derefter 1. April 1905

ralstabskort. Et Kæmpearbejde, men noget der passede for Postkontrolør Jensens Naturel. Der kom Orden i Tingene. Og saadan er Postkontrolør Jensen endnu. Arbejde er en Velsignelse, og der skal være Orden i Tingene. Postkontrolør Jensen forblev ved Landpostvæsenet, hvor han gennem de mange Aar har været en sikker Støtte for 2. Ekspeditionskontor. Hans Arbejdsevne hører til de ikke helt almindelige og synes selv endnu ganske usvækket. Ved Siden af sin Posttjeneste har han i en halv Snes Aar været Medarbejder ved »Postadressebogen«, og fra 1906 har han været en skattet Medarbejder i »Sylvester Hvids Reklamebureau«, hvor han er Redaktør af Kontor-Haandbogen. Herudover har han faaet Tid til at gøre et stort Arbejde for Foreningen »De forenede Kirkeskolers Minde« en filantropisk og selskabelig Forening, hvis Formand han har været siden 1919. Hvorledes han har kunnet overkomme det altsammen og klaret det hele paa udmærket Maade, staar kun klart for dem, der kender ham — og ved, hvor udpræget et Hjemme-Menneske han er.

For mig, der har arbejdet sammen med Postkontrolør Jensen i mange Aar, er det en Glæde at faa Lejlighed til at give ham denne lille Op-

forflyttet til Jbpkt. i København, hvor han siden har gjort Tjeneste paa de forskellige Ruter; for Tiden kører han paa Strækningen Kh.—Fa.—Gedser & Nykøbing Fl., han hører altsaa til den lille Skare, der tilsyneladende nærer en trofast Forkærlighed for »det kørende« — trods Rejselevets Besværigheder.

Det maa iøvrigt siges, at Kontrolør Jørgensen altid har været særdeles velegnet for denne Gren af Posttjenesten paa Grund af sit rolige, ligevægtige Væsen, sin Hurtighed og Sikkerhed ved Arbejdets Udførelse og sin Interesse derfor.

Egenskaber, der har bevirket, det altid var en Fornøjelse at arbejde sammen med ham.

Som Forholdene har udviklet sig i de senere Aar, med de store Togforsinkelser og Uregelmæssigheder, er det gaaet en Del ud over det kørende Personales Udliggetid, saa naar det er kommet f. Eksp. til Fredericia, har der ofte kun været Tid til sove, spise og højst rette Reglementer; men der har dog tidligere været lidt bedre Tider, hvor Kontrolører og Assistentter kunde samles paa Opholdsstuerne ved en Kop Kaffe og et harmløst Spil Kort en Times Tid — — mange tidligere kørende vil ogsaa herfra mindes Jubilaren som en dygtig og fornøjelig Makker.

Lad os ønske Kontroløren endnu nogle gode og fredelige Arbejdsaar.

Basta.

Postmester

V. C. B. KØHL,
København 25,

har den 1. August 1944 50 Aars Jubilæum.

Ikke alle i Postvæsenet opnaar dette, men Postmester Køhl har formaaet at holde sig rask og rørig indtil nu.

Den 1. Februar 1930 blev Postmester Køhl Chef for det da nyoprettede Postkontor K. 25, som fra et ganske lille Kontor med Postmester og en Kontorist nu er rykket op i 6. Lønningsklasse.

Da Kontoret i 1933 skulde have en Assistent, blev det mig, som fik Pladsen.

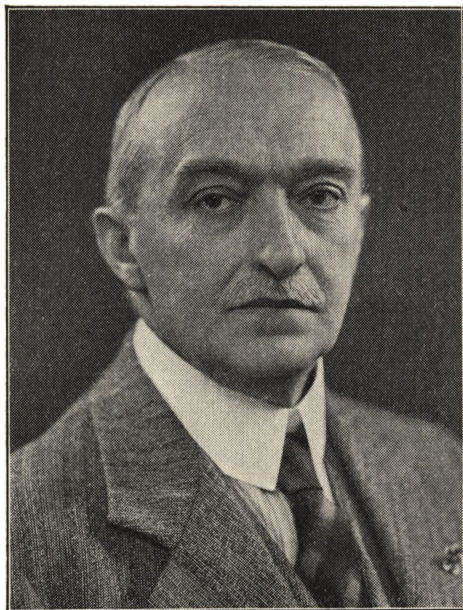

Jeg var der i fire Aar, og gennem disse Aar lærte jeg Postmester Køhl rigtig at kende. Vi var i Begyndelsen alene to, og selv om der til Tider var meget travlt, var der dog ogsaa Tider, hvor vi kunde tale sammen, og Postmesteren var da en ualmindelig god Fortæller om tidligere Tider i Postvæsenet.

Jeg har bevaret disse Fortællinger i min Erindring, og Tiden paa K. 25 skal jeg ikke glemme. Det bedste Forhold var til Stede, og jeg siger her Tak for de Aar.

P. Jørgensen.

Kontrolør

M. J. A. MADSEN,
Aarhus T.

Kontrolør Madsen er indtraadt i Telegrafvæsenet den 25. August 1894 og har saaledes i 1944 tjent sin Etat i 50 Aar. Skønt Bornholmer er den meste Tid tilbragt i Jylland, og man kan vist godt regne med, at Kontroløren nu er Jyde.

Kontrolør Madsen har i sin Tjenestetid set

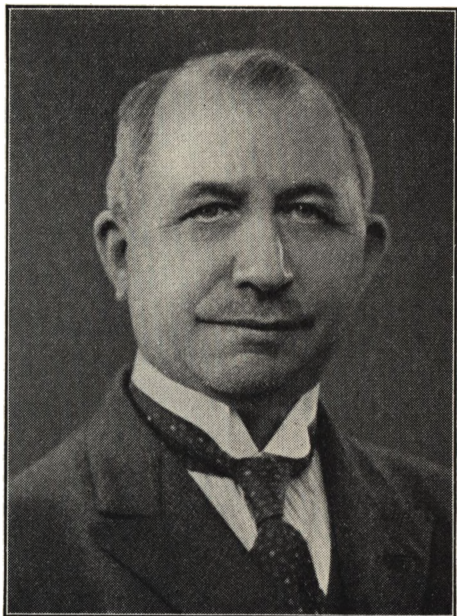

**Postmester, Løjtnant
H. A. NIELSEN, R*,
Fredericia.**

Det var vel nok en Overraskelse, pludselig at staa over for den store Kendsgerning, at De, kære Nielsen, til næste Aar gaar ind i de »store« Jubilarers Rækker, de, som har et halvt Aarhundredes Tjenestear bag sig.

Selv er De det bedste Bevis paa Rigtigheden af den Paastand, at det ikke er Aarenes Antal, der bestemmer Alderen.

Naar man ser bort fra den tætte, graa Manke, er der intet, der tyder paa, at De er i Deres Tjenestetids sidste Decennium. Rask og rørig, spændstig og impulsiv, hurtig i Tanke, rask til Handling, saaledes som det sømmer sig for en gammel Ingeniørlojtnant. Ikke at formaa til i ringeste Grad at gaa paa Akkord med det, De anser for at være Uret, saa hellere tage en rask Holmgang, usnobbet saavel opad som nedad.

Som Tilfældet var med alle af vor Generation, var Deres første Tid i Postvæsenet drøj: 11 Aar om at blive Postexpedient, 14 Aar om at blive Kontrolør III.

Telegrafens mægtige Udvikling fra Morsetelegraf via Wheatstone og Printer til Fjernskriver; Kontrolør Madsen var bl. a. i 1917-19 tjenstgørende ved Censurkontrollen ved Kh's Udløvelse senere Tilsynsførende ved Kh's Fjernskriver (Morse II) og endelig Tilsynsførende ved Kh's Wheatstoneafdeling.

Sin længste Tid har Kontroløren dog tilbragt som Vagtchef paa Røgtelefonen i Aarhus, hvor han har fulgt Udviklingen fra Luftledning til moderne Kabeltelefoner.

Af sit Personale har han gennem Aarene været meget afholdt, og ikke mindst af dem han har arbejdet sammen med paa de mindre Kontorer under Linieprøver og lign.

I de Aar jeg har arbejdet sammen med Kontrolør Madsen, har hans Færd altid været præget af stor Elskværdighed og Imødekommenhed.

En Ting man især maa bemærke, er den rolige Holdning Kontroløren altid udviser, naar Situationen er kritisk, ligesom hans Maade at sige Tingene paa kan være præget af et særligt Vid.

N. C. Møller.



Og ganske som Patriarken Jakob i sin Tid maatte tjene 7 Aar for at faa Lov til at trække af med Lea, saaledes maatte De, som Kontrolør I, tjene 7 Aar for at drage til — Tinglev. Men saa kom ogsaa Rachel 3 Aar efter i Form af Fredericia, ved Deres elskede Lille Bælt, paa hvilket De i sin Tid, som rask Middelfart-Dreng, tumlede Deres Baad i Storm og Stille.

Dér i Fredericia har De nok at rive i, dér har De rigt Afløb for Deres Energi og Virkelyst, i nær Kontakt med de »kørende«, som De selv en Tid lang har tilhørt.

Det er trist at tænke paa, at jeg kun een Gang til, for 12te Gang, skal have den Glæde, at være Deres Sidemand ved Postmestermøderne, hvor De med saa stor Iver og Interesse tager Del i Debatten.

Tak, Nielsen, for de 7 Aar, De her i Sønderborg tjente for Lea, Tak for dygtigt Arbejde, for djærv Friskhed, for godt Kammeratskab!

19. Septbr. 1943.

Ræder.

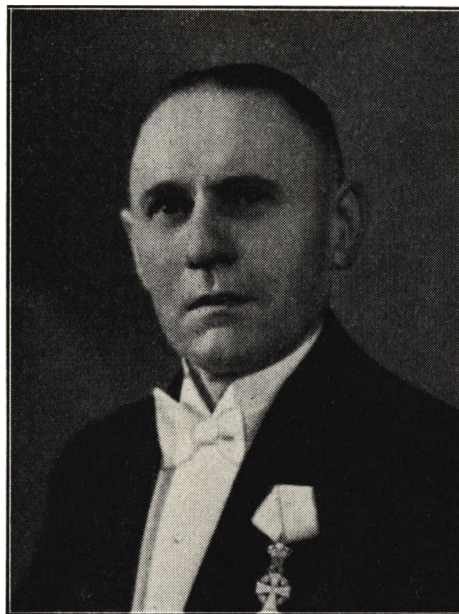

Post- og Telegrafkasserer, Kaptajn M. P. C. O. ROSSDAHL, R*, Kolding,

har den 1. April 1944 virket 50 Aar i Postvæsenets Tjeneste.

Da jeg vel er den, der har arbejdet længst sammen med Rossdahl, har Aarbogens Udgiver ment, at det maatte tilkomme mig at skrive lidt om Jubilaren, og jeg skal da udtale følgende om min Arbejdsfælle gennem mange Aar.

Mit Bekendtskab med Rossdahl skete, da han den 19. September 1920, efter at have været Bestyrer af Sommerpostekspeditionen i Vedbæk, kom til Aarhus Postkontor som Kontrolør II. Det var slet ikke saa nemt for ham efter de mange Aars Tjeneste som kørende at gaa ind i Stillingen som Kontrolør ved et saa stort Kontor som Aarhus Postkontor, men han viste straks, at han var i Besiddelse af en ukuelig Arbejdskraft og uhyre interesseret i sin Gerning. Det var ogsaa en god Skole han gik igennem paa Aarhus Postkontor, der med den myndige Postmester Mørch som Chef var Indbegrebet af et velordnet Kontor.

Senere ved Kolding Postkontor fik jeg et nært Samarbejde med Rossdahl, der var en god Næstkommanderende, som bl. a. udførte et godt Arbejde ved Indflytningen i den ny Post- og Telegrafbygning. Det var ham komplet ligegyldigt, hvor lang hans Arbejdsdag blev, og Mad fik han ofte til de mest forskellige Tider.

Da der i 1934 blev oprettet en Kassererstilling ved Kolding Postkontor havde han visse Betænkeligheder ved at søge denne, og mærkeligt nok er der ogsaa andre, der ligesom rynker paa Næsen af Kassererstillingen. Men det er helt forkert, idet en Kasserer i Post- og Telegrafvæsenet indtager en betroet og betydelig Stilling.

Rossdahl er nøjagtig, pillen og pertentlig med sit Arbejde, der kan vist ikke findes en finere Kassebog end den, han fører, og det er altid en Fornøjelse at revidere hans Kasse- og Frimærkebeholdning m. v. idet Beholdningerne altid stemmer.

Ve den, der afleverer sjusket Arbejde til ham, saa kører de store Kanoner op, for han har ikke for ingen Ting været Kaptajn i Artilleriet. Men Personalet ved godt, at han hurtigt bliver god igen.

Paa 50 Aarsdagen kan Rossdahl — endnu frisk og spændstig — se tilbage paa en interessant Gerning, og han kan glæde sig ved, at Etaten har paaskønnet hans Virksomhed ved i 1939 at dekorere ham med Ridderkorset og give ham Statsunderstøttelse til en Studierejse i Sverrig.

Rossdahl



Postmester
A. H. URNE, R*,
Hellerup.

Det falder mig vanskeligt at forestille mig, at min gamle Ven og Arbejdsfælle, Axel Urne, nu optræder som Jubel-Olding, men ikke destomindre kan han d. 26. Juni 1944 fejre 50-Aars Dagen for sin Indtrædelse i Postvæsenet.

Paa det gamle Frederiksberg Postkontor, der laa ved Jernbanestationen (Bygningen ligger der for Resten endnu), blev, som det dengang var Skik og Brug, hver Dag ophængt »Meteorologisk

Melding«, og jeg havde ofte beundret den ualmindelig smukke og flotte Haandskrift, der prægede dette Aktstykke, som viste sig at være skrevet af daværende »Assistent« (nu benævnt Medhjælpere) Axel Holm.

Senere kom jeg i adskillige Aar til at gøre Tjeneste sammen med Holm paa det daværende Banegaardspostkontor (der laa der hvor nu Paladsteatret ligger), hvis »uroelige Gang« mindes af nogle ældre Postfolk, skønt Størstedelen af dem, der har gjort Tjeneste der, nu er døde og borte. Her og efter Kontorets Flytning i 1911 til Centralpostbygningen (herefter benævnt Omkarteringspostkontoret) knyttedes det Venskab, som siden har bundet mig til nuværende Postmester Urne, hvilket Navn han overtog, da det viste sig, at han ifølge sin Afstamning havde Ret til at bære dette gamle Adelsnavn.

Urne var altid en god Kammerat og en dygtig og ualmindelig hurtig Arbejder.

Vore postale Veje skiltes da jeg kom i Generaldirektoratet, og han forlagde sin Virksomhed til det bevægelige Postvæsen, men senere kom jeg til at følge ham paa nærmere Hold, da han kom tilbage til det københavnske Postvæsen og jeg til Overpostmesterens Kontor.

Axel Urne er særdeles velkonserveret i legemlig og aandelig Henseende og har et udmærket Helbred. Sin gode Fysik kan han sikkert for en stor Del tilskrive den Omstændighed, at han i sin Ungdom var Idrætsmand og navnlig dyrkede Fodsporten rationelt og med levende Interesse. Jeg tror, at han bliver mindst 100 Aar, og det vil sikkert være ham en stor Sorg, naar han om faa Aar skal gaa over i Pensionisternes Rækker.

L. Pedersen.

Overkontrolør
R. G. C. WIEDEMANN, R*,
Fredericia T.

Overkontrolør Wiedemann, der i 1944 kan fejre 50-Aaret for sin Indtræden i Telegrafvæsenet, er født i Ribe den 22. November 1876. Efter at have taget Præliminæreksamen fra Ribe Katedralskole, kom han i Lære paa Ribe Vandværk. Noget med Maskiner og Teknik skulde det naturlig-

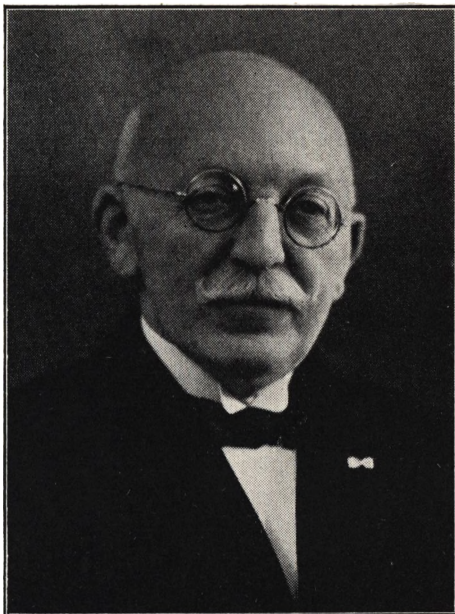

Fredericia Telegrafstation, hvor han har virket siden uden Afbrydelse.

I 37 Aar — siden 1. Maj 1907 — har Overkontrolør Wiedemann været Leder af Stationens tekniske Tjeneste; og talrige er de større og mindre tekniske Forbedringer og Opfindelser, han har gjort. Her skal kun nævnes »Wiedemanns Speedmaaler«, der er kendt af enhver Wheatstone-telegrafist Verden over. For denne Opfindelse modtog han baade Anerkendelse og Dusør af Det Store Nordiske Telegraf-Selskab.

Det er ikke for meget sagt, at Wiedemann har været en uvurderlig Støtte for Fredericia Telegrafstation. Ikke mindst i tidligere Tider, hvor de tekniske Hjælpemidler var primitive og hvor det gjaldt om at klare sig i en snæver Vending. Her kom Wiedemanns praktiske Sans og hurtige Hoved til sin Ret. Ogsaa den moderne Teknik har Wiedemann formaaet at mestre, han har saaledes i de senere Aar, foruden sin oprindelige Funktion som Stationens tekniske Overkontrolør, været Leder af 2' Ingeniørdistrikts Fjernskriverværksted.

I en Aarrække var Overkontrolør Wiedemann Medlem af Telegrafvæsenets Eksamenkommission, samt Lærer i Telefoni ved Telegrafskolen i Fredericia. Ikke mindst i denne Egenskab vil han blive mindet af tidligere Elever.

C. Sørensen.

vis være, og Vandværket har vel dengang repræsenteret den lille Bys højeste Form for Teknik.

Wiedemann blev dog ikke længe paa Vandværket; allerede efter 1 Aars Forløb — den 8. August 1894 — blev han ansat som Elev paa

Aktieselskabet

Accumulator- Fabriken

LYNGBY

Leverandør af alle Typer
AKKUMULATORER

Neumann & Zimmermann

AKTIESELSKAB

LYNGBY

Spare- og Laanekassen for
Frederikssund og Omegn

Stiftet 1868

Kontortid daglig 10-12 og 15-16¹/₂

SPAREKASSEN
FOR
NYBORG OG OMEGN

Slagelse
Motor-Compagni
Aktieselskab

ARBEJDERNES BRÆNDELSFORRETNING A/S
Holbæk

Autoriseret



Forhandler

Telf. 132

Telf. 131

Holbæk Eksprestrykkeri

N. Chr. Hansen

Ahlgade 22, Holbæk

Telefon 486

BOGTRYK
BLANKETTRYK
ILLUSTRATIONSTRYK
FARVETRYK

TELEFON FABRIK AUTOMATIC A/S

Amallegade 7 · København K · Telf. C. 5188

Materiel til tekniske Anlæg:

Automatiske Telefoncentraler

Automatiske Fordelingsanlæg

Automatiske Fjernskrivecentraler

Jævnstrøms- og Tonetelegrafudstyr

Strømforsyningsanlæg

Omstillingsborde

Telefonapparater

1002200 Ledn. roterende Vælgere

12-40280 Ledn. Skridtvælgere

Polariserede Telegrafrelæer

Telefonrelæer

Tællere

etc.

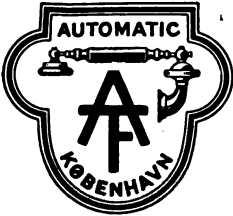

DANSK INITIATIV · DANSK PRÆCISIONSARBEJDE · DANSK KAPITAL

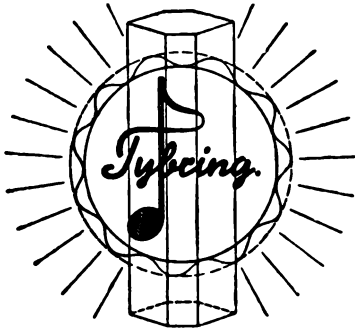

Laboratoriet

Telf.: Søborg 4111.

Reserveret

HASSELBO & KROGH

TRICOTAGE

EN GROS

N. HEMMINGSENSGADE 12

KØBENHAVN K.

CENTRAL 3367 . 1764 . 1977



Assistent T. F. Larsen, Generaldirektoratet, nyder Ferien paa Terrassen.

Dansk Post- og Telegraafforenings Sommerhus

ved Greve Strand, 2 Min. fra Stranden, paa den idylliske Hastings Alle. Huset er ideelt indrettet med en stor og hyggelig Opholdsstue forsynet med Kakkelovn til Anvendelse ogsaa paa kolde Dage. Endvidere er der 2 Soveværelser og et Køkken med indlagt Vand og elektrisk Kogeapparat. Naar hertil kommer, at Huset er smukt og praktisk møbleret, og at der forefindes al tænkelig Køkkeninventar samt Service til 6 Personer (Kaffestel til 12 Personer), og at der til Grunden, der som bekendt er skænket af Postmester Hasting, hører Strandret til en fortrinlig Badestrand, vil det forstaaes, at Betingelserne for en hel rigtig Ferie er til Stede her.

Prisen for et Ophold i »Grevehuset« er kun 25 Kr. pr. Uge + et mindre Beløb for Elektricitetsforbruget.



Fru Kamma Larsen (til venstre) nyder sammen med en Gæst Eftermiddagssolen paa Terrassen.



»Et Udpluk af Lejrdeltagerne; i Baggrunden K 66«.

Lidt om Medhjælperklubben.

Af Medhjælper E. RASMUSSEN, København

I Begyndelsen af 1939 fik nogle initiativrige Medhjælpere den Ide at oprette en Klub for Medhjælpere og Elever i København. Tanken kom første Gang offentlig frem paa et Medhjælpermøde, der affholdtes den 28. Februar 1939, og Resultatet blev

MEDHJÆLPERKLUBBEN.

Den første Klubaften affholdtes den 4. April 1939, Foreningens Stiftelsesdag.

Hvilken Mission har egentlig en saadan Klub? Det er ingen politisk Klub. Det er ikke en Fagforening for Medhjælperne. Nej, det er Samlingsstedet for Etatens Ungdom, det Sted, hvor man kommer for at være i Selskab med gode Kammerater og Kolleger. Klubben bestræber

sig for at bevare og uddybe Kammeratskabet mellem de unge, det Kammeratskab, der opstaar, naar vi mødes til Kursus og paa Kontorerne.

Hvad har saa Medhjælperklubben at byde paa? Klubben affholder hver Tirsdag Klubaftener med Bridge, Skak og Bordtennis; engang imellem er der Foredrag af saavel faglig som almen Karakter ledsaget af illustrerende Lysbilleder. Det fortjener ogsaa at nævnes, at Klubben om Vinteren arrangerer Studiekreds, hvor vi i Aar helliger os Emnet »Borgerlig Ret«. Studiekredsen har god Tilslutning, vel ikke mindst af den Grund, at den er en direkte Forberedelse til et forestaaende 2. Dels Studium.

Sidste Vinter var det lykkedes Klubben at faa

gennemført Besøg paa forskellige Virksomheder. Her skal kun nævnes en Rundgang under sagkyndig Ledelse i Postgirokontoret, Lyngby Radio og Besøg paa »Dansk Industri Syndikat« i Frihavnen; disse interessante Besøg samlede stor Tilslutning.

Cirka hver anden Søndag Vinteren igennem traver vi ud i Naturen. Vi starter om Morgenen med Frokosten i Tasken og vender først hjem ved Mørkets Frembrud, godt trætte af Ophold i fri Luft en hel Dag igennem.

Af Fester afholder Medhjælperklubben sædvanligvis to om Aaret, disse har hidtil været godt besøgt, og man kan vist roligt sige, at ingen keder sig ved at overvære de smaa Revuer m. v., som Arrangementet i Almindelighed byder paa.

Men ikke alene Vinteren er »Sæson« for Medhjælperklubben. Det Arbejde, Klubben antagelig mest er kendt for, bestaar deri at skaffe Etagens Ungdom i Hovedstaden Adgang til Skov og Strand, Adgang til det Friluftsliv, man nu en-

gang ikke kan undvære. — Sommeren igennem starter store Dele af Medhjælperne og Eleverne hver Lørdag Aften til deres Sommerlejr. Medhjælperklubben har netop i Foraaret 1943 købt en Grund med den ovenfor afbillede lille Hytte, hvor vi søger Ly, naar Vejrguderne raser. Sommeren igennem har vi derfor været travlt optaget af at istandsætte Grunden og Hytten. I Lejren er der rig Lejlighed til at stifte Bekendtskab og godt Kammeratskab med Kolleger. Dagen gaar med Friluftsliv, Badning fra den mest ideelle Badestrand, der findes i en rimelig Afstand fra Storbyen, Idræt af forskellig Art og Ture i Omegnen. De, der er kommet for at »nyde Livet«, kan ogsaa faa Lejlighed til det. Ved »K 66«, som Lejren kaldes af dens mange Gæster, føres en »Kontrolbog« over vore smaa Oplevelser. Humøret er altid højt i Lejren og ingen viger tilbage for et »lille Nap«, naar det gælder K 66. Begge Dele fremgaar af følgende lille Uddrag af den nævnte Kontrolbog:



Medhjælperklubbens vellykkede Tur til Stevns Klint den 17.-18. Juli 1943.
Foran Teltet ses fra højre: Medhjælperne G. H. Kjærbye, E. A. Sommer, Else Emerik, B. Schmidt, Karen Gredal, F. R. Kristensen, Bitten Knudby og E. Rasmussen.

»Man vaagner til en straalende Dag med bagende Sol fra en skyfri Himmel. Herligt! Alle-rede ser man for sig i Drømme den fuldendte Sommersøndag, hvor man ikke bestiller andet end at ligge og dase, læse, sove og gaa i Vandet. Men saa pludselig — hvad er det — truende »Skyer« viser sig i Horisonten og samler sig over vore Hoveder. — De skønne Drømme vil drukne i — Arbejde, Arbejde, Arbejde! Det er haardt at være Postmedhjælper paa K 66, det haardest arbejdende »Kontor« i Byen. Netop i Dag skal der fældes Træer, flyttes Buske, trækkes Græs op og fjernes Brændenælder. Alle Mand i Ar-

bejde! Grebe og Spader i rasende Aktivitet, Øksen suser mod Træet — — —«.

Som en Afveksling arrangeres engang imellem Cykleture; en af disse gik i Sommer til Stevns Klint. Turen blev en afgjort Succes for Delta-gerne. Vi besaa bl. a. Klinten, den højst ejendommelige, gamle Kirke i Højerup og den nye Fiskerihavn i Rødvig.

Det er mit Haab og faste Overbevisning, at Medhjælperklubben i Fremtiden vil vedblive at være det, den har været siden sin Start i 1939, et Samlingssted for de københavnske Medhjælper og Elever.

Tage Peetz & Co.

Grosserer

CHRISTIANSGADE 22

København K.

Telf. C 5530

De forenede Protokolfabriker

Landemærket 11-17

København K.

Telf. C 3930

A/S

J. H. SCHULTZ

BOGTRYKKERI

Niels Juelsgade 12

København K.

Telf. Centr. 1195

5 Ledninger

Grundlagt 1783

Albert Jensen

Aktselskab

Rederi og

Befragtning

Central 12.612

*Telegr. Adr.:
Jensaib.*

Islands Brygge 22 . København S.

STORM P. har af en Bemærkning af Generaldirektøren til Pressen om, at Landpostbudet er et vandrende Postkontor, taget Anledning til den t. h. gengivne Tegning, der sandsynligvis vilde være blevet endnu mere barok, dersom den kære Storm havde været bekendt med, hvor meget andet end Telegramblanketter, Pakker og Breve Landpostbudene i Virkeligheden »gør ik«.

Ogsaa de af Krigssituationen affødte Fænomener indenfor Væsenet har Kunstneren nogle Gange taget op til velvillig Behandling, saaledes det forneden t. v. gengivne Interiør fra et Postkontor — bemærk Inskriptionerne paa Væggen — hvor et Permissionsspørgsmaal finder sin Afgørelse. Endelig er forneden t. h. vist en Opfindelse, hvorved Problemet med Frimærkerne mangelfulde Gummering efter Storm P.'s Mening skulde være løst. Maskinen, hvis simple Mekanik let fattes, presser et solidt Tæppesøm gennem Frimærket paa Brevet og ned i en underliggende Træklods — saa skal Frimærket nok blive siddende! Træklodsens bruges atter af Adressaten, naar Svarebrevet skal frankeres. Hele Opfindelsen staar og falder selvfølgelig med Muligheden for at skaffe de nødvendige Tæppe-



søm, men maaske kan den stilles om til at bruge Tegnestifter!



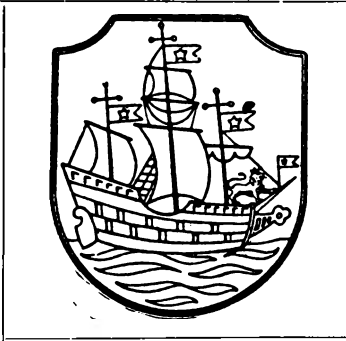

Sparekassen

i Nykøbing paa Falster

LANDBOSTANDENS SPAREKASSE

TELF. 197 Nykøbing F. TELF. 1197

Fillaler i: Nysted, Sækkjøbing og Stubbekøbing.



Lolland-Falsters Folketidende

Nykøbing F.

Lolland-Falsters Andels-Svineslagteri

Den lollandske Landbostands Sparekasse

Nakskov

Stiftet 1870

Maribo

Indskudskapital: Kr. 38.509,090,88 Reserver: Kr. 3.190.873,08

J. L. CHRISTENSEN & Co. KAFFE & THE

VESTERGADE 19
ODENSE

Telefon 168 . 5368 . 1129

Generaldirektørens Tale

for Deltagerne i Post- og Telegrafvæsenets Fagprøver,
2. Del, Foraaret 1943.

Jeg vil gerne sige et Par Ord i Anledning af Deres nu overstaaede Eksamen.

De første Mennesker havde deres Sanser og deres Forstand at bruge — de havde ingen Skoler og ingen Kursus at gennemgaa. Men denne lykkelige Tilstand har ikke været ved — efterhaanden lærte Menneskene at udnytte Naturen og de Ting, der omgav dem — de lærte at forfærdige sig Værktøj o.s.v. Den anden lærte af den ene — den tredje lærte af den anden og lagde selv en lille Smule nyt til — og saa fremdeles. Det ene Slægtled overleverede sine Erfaringer til det næste, og paa den Maade opstod Teorien. Saalænge Overleveringen skete mundtlig og var begrænset til den menneskelige Hukommelse som Opbevaringsmiddel, var der snævre Grænser for, hvor langt man kunde naa. Da Skriftsproget kom til Hjælp, blev det muligt at opmagasinere Erfaringerne og at sende dem fra Sted til Sted — og med Bogtrykkerkunstens Opfindelse blev det muligt at mangfoldiggøre det nedskrevne, saaledes at mange flere end tidligere fik Lejlighed til at gøre sig bekendt med tidligere Personers og Slægtleds Erfaringer. Ved at samle og bearbejde foreliggende Erfaringsoptegnelser paa et eller andet snævrere Felt og kæde sine egne Erfaringer til opstaar efterhaanden det, som vi i Dag kalder Videnskab.

Set paa denne Baggrund kan De godt kalde det, som De gennem Fagprøverne har lært, for Post- og Telegrafvidenskab; naar vi ikke almindeligvis benytter dette Udtryk, skyldes det vistnok en Erkendelse af, at »Videnskab« er et Ord, der efterhaanden er taget lidt stærkt i Brug.

De kan iøvrigt kalde det, hvad De vil, men den Viden om Post- og Telegrafvæsenet, dets Praksis, dets Teori, dets Drift og dets Administration er den Arv, som De skal modtage, pleje og udvikle — og om muligt give videre til Deres Efterfølgere i forbedret Skikkelse.

For at kunne gøre dette er det nødvendigt, at De til en vis Grad tror paa Deres Lærere og Deres Forgængere i Virksomheden. De kan nemlig ikke nedrive alt det bestaaende og begynde forfra med at samle Erfaringer og bygge op Sten for Sten — i saa Fald kommer De kun et meget kort Stykke hen ad Vejen. Jeg kan give Dem et Par Eksempler paa, at en Erfaringsrække har ført til visse Bestemmelser i Reglementet.

En Brevpostsæk, som tømmes, skal vendes, fordi man vil være sikker paa, at der ingen Breve findes i den, hvilket vilde medføre Forsinkelse af disse. Det viser sig, at der saa godt som aldrig er Breve i Sækken, naar den vendes efter Tømningen. Hvis De nu vilde synes, at Regelen er overflødig og lade den udgaa, vilde De uden Tvivl opdage, at det blev nødvendigt at indføre den igen.

En Postanvisningsblanket i det Udstyr, den Farve o.s.v., som den nu fremtræder med, er bygget op paa de Erfaringer, der er hentet i Aarenes Løb. En enkelt Ting ved Blanketten er, at den har en Konsistens, der gør, at Brugen af Radervand paa den sætter et tydeligt Mærke; det kan afgjort ses, at der har været benyttet Radervand. Hvor naturligt havde det ikke været, om man ved Indretningen af de nye Postgiro-Udbetalingskort havde støttet sig til de Erfarin-

ger, der var indhentet for Postanvisningerne? Ikke desto mindre glemte man dette, og Blanketten kom til at foreligge i hvid Farve.

For et Par Aar siden opdagedes det, at en Mand ved Hjælp af Radervand havde taget Adresserne ud af nogle Navneudbetalingskort og derefter brugt dem til et Bedrageri som Kasseudbetalingskort. Dersom man havde draget Nytte af de allerede indhentede Erfaringer for Postanvisningerne med Hensyn til Farven, havde denne Svindel ikke kunnet finde Sted. Nu er Fejlen rettet, og Udbetalingsblanketten forsynet med en lyseblaa Skravering.

De kommer heller ikke fremad, hvis De nøjes med at kritisere det bestaaende Post- og Telegrafvæsen. Kritik er altid mulig og særdeles let, hvis man blot er Tilskuer og befriet for Pligter til selv at bygge op. Anderledes, hvis De vil føle Post- og Telegrafvæsenets gode Trivsel som en Arv, der hviler paa Deres Skuldre, føle Dem forpligtet til at bygge op i ny og forbedret Skikkelse den Mur i Bygningen, som Deres kritiske Sans har fjernet.

Tro paa, at en stor Del af det, som Deres Forfølgere har udrettet, og som Deres Lærere har lært Dem, er rigtigt og godt. Brug det som Udgangspunkt, men betragt ikke noget af det som evigt uforanderligt. Skil fra eller prøv at skille fra og at forbedre det, som Tiden kræver ændret, og som Deres Erfaringer siger Dem maa ændres. Hertil skal De bruge den Viden, De har erhvervet Dem og ogsaa Deres kritiske Sans — Deres Kritik i god Forstand og under Ansvar. Lyt ogsaa til kritiske Røster udefra, De kan lære meget heraf. Man kan godt modtage et udmærket Raad fra en ikke Fagmand, selv om ikke alle Raad, der gives, er lige gode. Al Kritik medfører jo heller ikke øjeblikkelig en Ændring. For Eksempel var der en Mand, der i et Dagblad kritiserede »den fuldstændig upraktiske Maade«, hvorpaa den hans Bopæl nærmeste Brevkasse var ophængt; den hang paa den forkerte Side af Gaden, og hver Gang han skulde lægge et Brev i, maatte han gaa over Gaden. »Flyt derfor Kassen over paa den anden Side, og der kan spares mange Skridt«. — Dagens Tikrone kom med Posten, men jeg er ikke i Tvivl om, at Postmesteren ikke har ladet Brevkassen flytte af den Grund.

Jeg har følt Trang til at sige Dem disse Ord om den Teori, som De nu har gennemgaaet, som mange tidligere Tjenestemænd hver især har givet et Bidrag til, og som kan siges at være Skelettet i Post- og Telegraf-tjenesten.

Men — Teorien er kun en lille Del af det, som De skal kunne, naar De nu som kommende Arbejdsledere skal gaa ud i den praktiske Tjeneste. Der kræves og vil blive krævet meget af Dem — meget mere end jeg kan fortælle Dem i et eller flere Foredrag — meget mere end De kan læse Dem til i Reglementer og Haandbøger. Jeg skal i Dag blot nævne en enkelt Ting. Post- og Telegrafvæsenet kommer hver eneste Dag i stærk og levende Berøring med Publikum, vore Kunder, og det er af allerstørste Betydning, at Deres hele Optræden paa dette Omraade er rigtig.

Fagprøverne skal sikre, at De er i Stand til rent faktisk at raade Kunderne godt og rigtigt — men Kundebetjening har ogsaa en anden Side — den Side, der til daglig kaldes Salgsteknik, Service, Reklame i allerbedste Forstand, — den gaar ud paa at faa Kunderne til at befinde sig godt paa Post- og Telegrafkontoret fra de kommer og til de gaar.

Dette sidste lykkes kun, hvis De omfatter ogsaa denne Del af Deres Gerning som et Maal, der skal naas, og som hørende til de Ting, der giver Glæde ved Arbejdet og Livet. Der kan ikke gives Reglementer for denne Side af Deres Tjeneste — men den naas ved en rigtig psykologisk Indstilling, som De hver især skal søge at stræbe efter med ærlig Vilje til at overvinde Vanskelighederne. Alle skal behandles lige elskværdigt, men man kan ikke ekspedere et Bud paa 16—17 Aar nøjagtig paa samme Maade som en Mand, der har rundet de 80. Der skal Psykologi til, og det er noget, De til en vis Grad selv maa finde ud af.

Som Eksempel paa Vanskeligheder kan jeg nævne: I Øjeblikket kræves, at den, der bestiller en Telefonsamtale, skal opgive Navn og Adresse. Det kan være svært i Telefonen, hvor de talende ikke kan se hinanden, — uden Gnidning og Misforstaaelse at gøre det klart for enhver, der ikke ved hvorfor, at det er en Regel, der skal følges, — og det lykkes desværre ikke altid.

Disse Ord er ikke Udtryk for nogen Mistro — tværtimod — men der ligger i Ordene et Ønske om at komme saa langt frem, som det er muligt, i Retning af gensidig Tillid i Forholdet mellem Publikum og Post- og Telegrafvæsenet.

De allerfleste forstaa ogsaa den Side af Opgaven — nogle enkelte maaske dog ikke helt. Nogle af de yngre har ikke helt lært det endnu, og enkelte af de ældre har muligvis haft saa megen Modgang i Livet, at Deres Ansigter og hele Fremtræden bærer for meget Præg deraf. Det er forstaaeligt, men det er forkert — og det bør rettes; thi det bliver let ud fra disse enkelte, at Dommen over os alle skrives.

Derfor har jeg den Henstilling til Dem: tilegn Dem den Smidighed og Høflighed, som Deres Arbejde kræver — ikke den kolde Høflighed, der kan saare selv den elskværdigste Modpart, men den venlige Indstilling, der føles gennem Overfladen, og som har til Hensigt at raade rigtigt og faa Kunderne til at befinde sig godt.

For nogen Tid siden blev en Dame stærkt irriteret, fordi en Assistent havde henvist hende til Blanketkassen uden at se op — blot ved at pege paa Kassen uden at sige et Ord. At denne Dame blev meget vred kunde have været undgaaet, hvis Assistenten, der iøvrigt havde meget travlt, havde tænkt nærmere herover.

De skal lære at raade rigtigt; gaa derefter et Skridt videre — lær som Arbejdsleder Deres Medarbejdere den samme helt rigtige Kundebetjening. Ry for venlig Behandling medfører Overbærenhed med Fejl — Ry for Uvenlighed stemmer Modparten kritisk, saa han ubevidst søger Holdepunkter for Beklagelser.

Den rigtige Løsning af denne Opgave betyder et godt Omdømme for Dem, Deres Kontor — ja, for hele Etaten. Opgavens Løsning er maaske ikke saa svær i Dag; der kan godt blive stillet større Krav, naar den Tid kommer igen, hvor private Firmaer og Forretninger atter kappes om at sælge Varer og vise Service og Venlighed i Konkurrencen om at erhverve den størst mulige Kundekreds. Benyt Lejligheden nu til at erhverve Dem Ry for Elskværdighed; har man først erhvervet sig Ry for det modsatte, er det meget vanskeligere at rette op igen.

Det er et stort Arbejde, De nu har gjort i Etatens Interesse, og jeg haaber og tror som De selv, at De vil faa Glæde af det, og at det ogsaa vil komme Etaten tilgode. Jeg forstaa Deres Glæde over, at Eksamen nu er overstaaet og over, at De skal ud til den Sommer, der vinker udenfor; i denne Forbindelse beder jeg Dem skænke de 4—5 Kammerater, der ikke naaede at faa Eksamen, en venlig Tanke. De kan være og blive lige saa brave Medarbejdere i Etaten som os andre, selv om de ikke havde samme Held og Evne til at koncentrere sig om Fagprøvens Læsestof; og naar De nu skal fejre Dagen, vilde jeg finde det pænt af Dem, dersom De kunde tage ogsaa dem med til Festen og gøre det lettere for dem at bære Modgangen.

Med disse Ord vil jeg gerne ønske Dem til Lykke med den overstaaede Eksamen og endnu en Gang udtrykke Haabet om, at ikke alene De selv — men hele Etaten — maa faa Glæde af de Kundskaber, som De har erhvervet Dem.



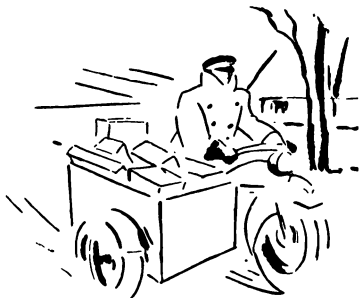

Naar man skriver og trykker en god Avis, er det en Glæde at se den udbragt med den Omhu der, trods Vanskeligheder og Vejluner, præger danske Postfunktionærens Arbejde.

Fyens Stiftstidende

De fynske Hjemts Blad.

Køb

**Th. Duchs Vine
og Spirituosa**

Telf. Nr. 81

ODENSE

Dampmøllen Victoria

Aktieselskab

Odense

Hold

Dem underrettet

om hvad der sker paa Fyn
gennem

Fyns Tidende

Hurtigst og bedst.

Bestilling hos Postvæsenet
eller paa vort Kontor i
Odense — Fisketorvet 12.

Telefon **Odense 39**

FYNS VENSTREBLAD

52. Aargang

De ønskee

et livligt og godt
skrevet Blad

De abonneree

derfor paa

FYNS VENSTREBLAD

Telefoner:
Odense 336-1850.
Stat. 25.

Telefonforstærkertechnikens Udvikling

i Forbindelse med det danske Fjernledningsnet.

Af Kabelingeniør O. J. ELLEKILDE



Tiden før man begyndte at anvende Forstærkere paa Telefonledningerne, var de Afstande, man kunde telefonere over her hjemmefra, ret begrænsede; selv om man ved Anvendelse af tykke Luftledninger (op til 5 mm) og kraruperede Søkabler med tykke Ledere (op til 10 mm²) kunde tale over hele Danmark, og endog naa til Stockholm, Oslo, Berlin og Hamborg fra København.

Taletydigheden var dog ikke god paa de store Afstande, og man var en Del generet af Overhøring og Telegrafstøj.

Da man efter den forrige Verdenskrig begyndte at anvende Elektronrøret som Telefonforstærker, var der derfor overalt blandt Telefonteknikere stor Interesse for Forstærkerproblemet; idet der derved aabnedes store Muligheder for Telefonering over meget store Afstande, og med Anvendelse af tyndere (billigere) Ledninger.

1920. De første Forhandlinger om Elektronrør-Forstærkere til Telegrafvæsenets Telefonledninger fandt Sted i Slutningen af 1920, da

Siemens tilbød at sende en Ingeniør til København, for at sætte Telegrafvæsenets Ledelse ind i, hvad der forelaa om Telefonforstærkere og deres Anvendelse.

1921. Dette fandt dog ikke Sted, men for at komme i Gang med Forsøg med Forstærkere paa Telegrafvæsenets Ledninger, blev der ordret en Forstærker hos Siemens i Marts 1921. Forstærkeren var monteret i Trækasse (Type G.verst. 14 a) og kostede 600 Kr. eksklusive Forstærker-rørerne (Type B.F.G. elv. 7 a) til en Pris af 37,50 Kr. pr. Stk.; desuden Jernbrintmodstande samt Dæmpningsled. Forstærkerens Udseende er vist paa Fig. 1 og dens Strømskema paa Fig. 2.

Omtrent samtidig satte man sig i Forbindelse med A. E. G. (Allgemeine Electricitäts-Gesellschaft) og laante herfra en Forstærker (Type K.G.K.20); denne blev senere overtaget, samtidig med, at man i Maj 1921 ordrede en Forstærker fra A. E. G. af nyeste Type Z.V.S.21 til en Pris af 1500 Kr.; denne blev leveret i Begyndelsen af 1922. Denne Forstærker var forsynet med en Pult, hvori der var monteret Omkastere og Rælær for Ringeoverdragning.

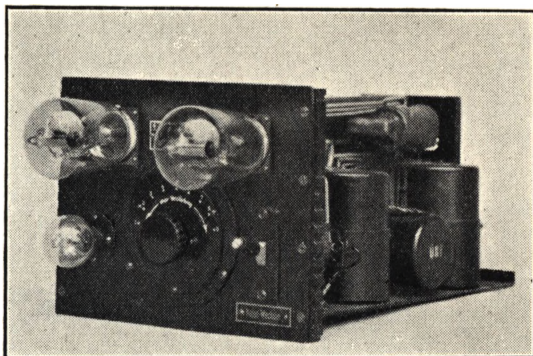

Fig. 1.

Omtrent samtidig (April 1921) ordrede man 2 Stk. »Brown Telephone Relays« — Type G — til Forstærkning af svag Telefontale (Fig. 3). Det var en Forstærker, hvori de indkomne Signaler efter Telefonprincippet paavirker Magnetfeltet paa en permanent Magnets Polstykke og derved en indspændt Staaltunge, der igen bevæger en fintmærkende Kulkornsmikrofon. Mikrofonen indgaar i et Kredsløb, hvori der er et Batteri paa 6 Volt, en Vikling paa den permanente Magnet, samt den primære Vikling af Udgangstransformatoren. De to Viklinger paa

Magneten er viklet saaledes, at Sammenkoblingen virker som Tilbagekobling og derved forstærkende.

Disse Forstærkere blev prøvet i Telegraflaboratoriet, men aldrig anvendt i Praksis, da de var meget vanskelige at indstille.

I 1921 kom der desuden Tilbud fra et østrigsk Firma om at levere Modtagerforstærkere til Abbonenter til Forstærkning af den indkomne Tale; men det mentes ikke at have Interesse.

Forsøgene med Forstærker paa Ledninger i Drift blev begyndt i 1921 paa Statstelefoncentralen i København, hvor Forstærkeren blev opstillet paa et Bord i Interurbansalen ved Siden af Glashuset med Jackfeltet, der hvor Linieprøverne blev foretaget. Her blev saa Siemens Forstærkeren og en A.E.G. Forstærker (Type K.G. 20) opstillet, begge med Glødestrøm 1,1 Ampere fra en lokal Akkumulator, Anodespænding 220 Volt fra Bynettet.

Forstærkerens Linesider førtes til 2 Snører under Prøvefeltet i Glashuset, saaledes at 2 vilkaarlige Ledninger ved Snørerne kunde tilsluttes Forstærkeren fra Ledningens Transformatorjacks; Forstærkerens 2 Lyttepunkter førtes til 2 andre Snører, som kunde stille Forstærkerens

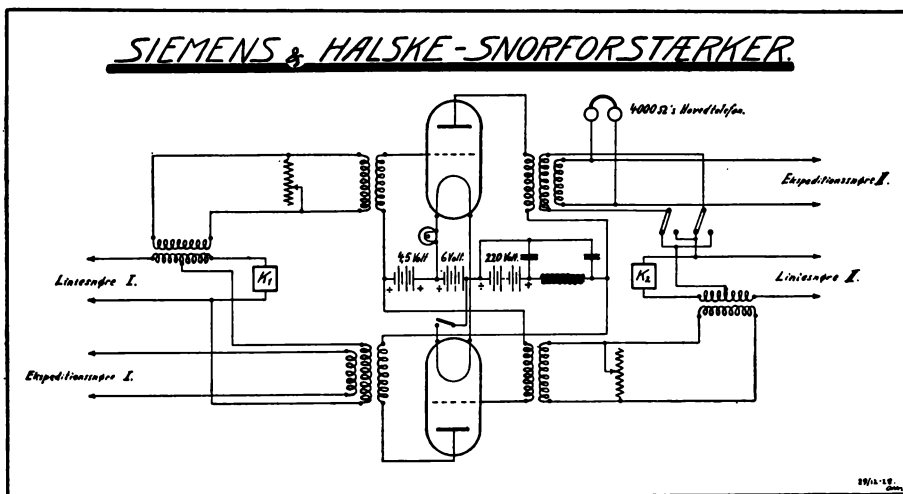

Fig. 2.

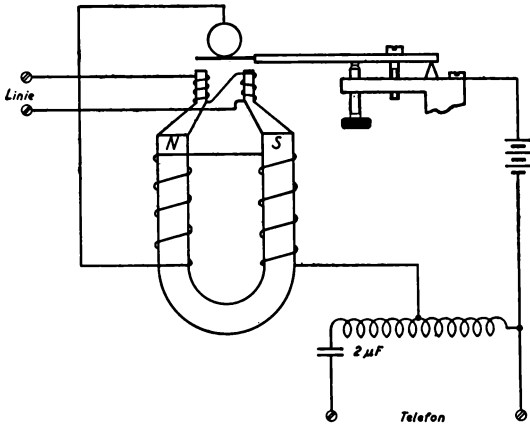

Fig. 3.

Lyttepunkter til Ekspeditionspladserne, saaledes at Samtalen kunde overvaages fra en af Ekspeditionspladserne paa normal Maade.

Forstærkeren kobledes ind efter mundtlig Anordning af Ekspeditienten, og den vagthavende Kontrollør, der gjorde dette, balancerede Forstærkeren ved Hjælp af de 2 Stk. variable kun-

stige Ledninger, (Modstand og Kapacitet i Serie), der stod ved Siden af Forstærkeren, samtidig med at man forøgede Forstærkningen saa meget som muligt. Som Regel kunde man komme op paa en Forstærkning paa 0,8 a 1,0 Neper. Forstærkerne blev kun brugt lidt, men gjorde dog Nytte i enkelte Tilfælde, naar to lange Ledninger skulde sammenstilles, og naar Dæmpningen var saa stor, at Forstaaelsen var daarlig.

I 1922 forhandlede teknisk Afdeling gennem Nordiske Kabel- og Traadfabriker med Western Electric, og det bestemtes, at en Ingeniør skulde komme til Danmark og demonstrere deres Forstærkertype.

Ingeniør Webb fra Western Electric ankom i Juli 1922 med 2 Forstærkere i Steludførelse, og fra Telegraflaboratoriet ved Frederiksholms Kanal udførtes Forsøg med Forstærkerne dels paa kunstige Kabler og dels paa lange Sløjfer (til Nykøbing Fl. og Tranebjerg). Den opnaaede Ydelse af Forstærkeren var ca. 2 Neper, men da der var indskudt Udglatningsled mellem Linierne og Forstærkeren, var den effektive Forstærkning noget mindre, men meget nær konstant fra

Prøve-Skema for Telefontekniskeks. Arbejde med Telefontænkere i Nærliggende F.

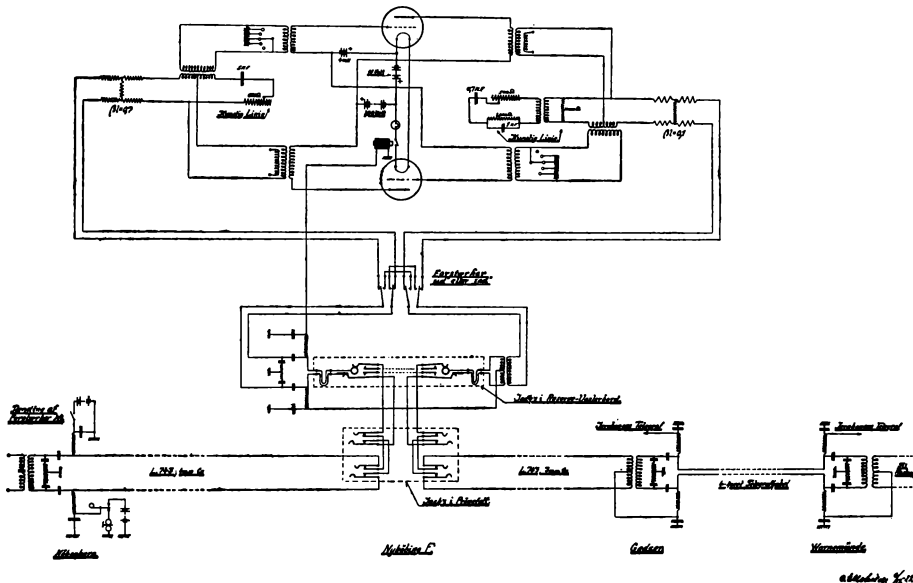

Fig. 4.

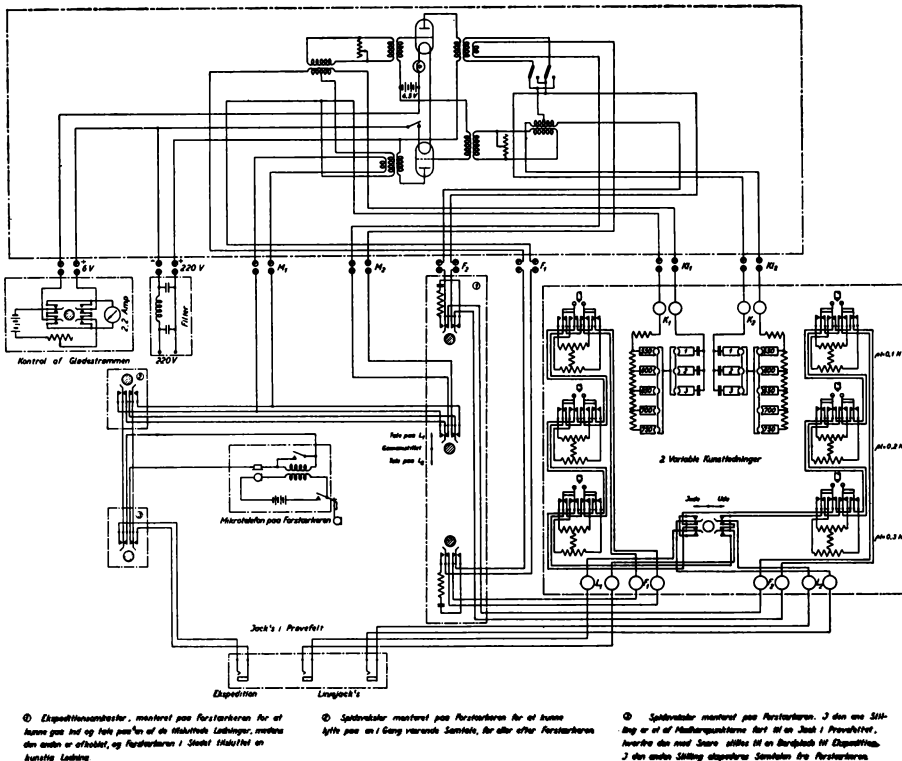

Fig. 5.

ca. 500 p/s til 2000 p/s. Ved disse Forstærkere var Glødestrømmen 1,2 Ampere, Anodespændingen 130 Volt og Gitterspændingen 9 Volt. Der blev dog ikke anskaffet Forstærkere af denne Type.

En af Forstærkerne i København blev i Juni 1922 forsøgsvis anvendt som Endeforstærker paa en Berlinerlinie, der ogsaa havde Forstærker i Rostock; men uden at man kunde konstatere en Forbedring af Talekvaliteten.

1923. Man sendte nu den ene af Forstærkerne i København (Siemens 14 a) til Nykøbing Fl. og satte den forsøgsvis ind paa Linie 743 København—Rostock, der forlængedes til Berlin, og derefter konstateredes Januar 1923 en væsentlig Bedring af dette Kredsløb, naar Forstærkerne i Nykøbing blev indsat.

Forstærkeren blev derfor fast indsat paa L 743, og for ikke at have Forstærkeren tændt mere end nødvendigt, blev den tændt og slukket

fra København ved et Relæ, der styredes af Signalstrøm fra København gennem en Compositeforbindelse. Det originale Strømskema for denne Forbindelse er vist paa Fig. 4.

For at kunne kalde Nykøbing Fl. ind paa Ledningen, naar der skulde ændres paa Forstærkerens Balancer — hvad der ofte var nødvendigt, da Ledningerne til begge Sider var meget uhomogene (Luftledninger og Søkabelstrækninger) — blev der i Efteraaret 1923 opstillet et mekanisk Tidsrelæ i Nykøbing Fl. Dette Relæ sattes ind i Anmeldetelegrafledningen (Composite) til Rostock og virkede ikke for almindelige Telegraftegn, men først naar man holdt Nøglen medtrykket 8—10 Sekunder.

Denne Forstærker i Nykøbing Fl. paa L 743 var i Drift lige til 1927, da den nye Forstærkerstation i Nykøbing Fl. blev taget i Brug i Forbindelse med Pupinfjernkablet Nykøbing Fl.—Rostock.

De to A.E.G. Forstærkere blev i København. De blev monterede mere praktiske, men blev stadig paa samme Plads i Interurbansalen. Der blev bygget nye variable Balancer, og Overvaagningen blev indrettet, saa man ogsaa kunde lytte paa Samtalen og tale med Abonnenterne fra Forstærkerne. Fig. 5 viser Strømskema for Opstillingen, som den var lige til Arrangementet blev demonteret, da et nyt Snorforstærkeranlæg i København blev taget i Drift i Slutningen af 1928.

1924/25 blev der foretaget Forsøg med Rundspredning af Sang, Musik fra København til Provinsen ad Interurbanledningerne, og der blev opstillet Forstærkere i Aabenraa, Skagen og Aalborg, der kunde belastes med flere Hundrede Abonnenter. Forstærkerne havde 2-Trins Forstærkning og blev konstruerede af Telegraflaboratoriet (Fig. 6).

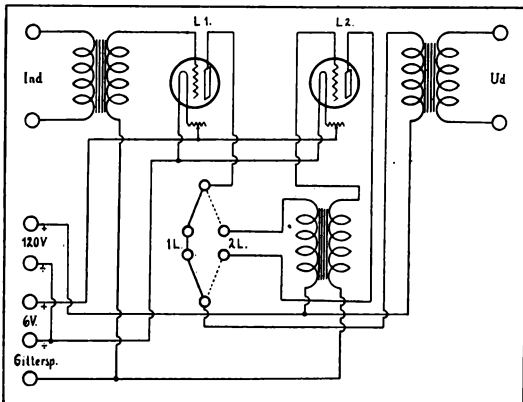

Fig. 6.

Den første Forsøgsudsendelse blev foretaget den 13. Januar 1925 til Aalborg og Skagen. S/S Aalborgshus laa i Aalborg, og Programmet blev ogsaa transmitteret af dens Radiosender. Skema for Udsendelsen er vist paa Fig. 7.

Der var stor Tilfredshed med Underholdningen baade i Aalborg og Skagen, og Udsendelsen gik godt igennem og uden generende Liniestøj.

Radiospredningen fik dog nu saa stor Udbredelse, at Udsendelse af Sang og Musik paa Telefonledningerne ingen Betydning fik, og det hele blev til enkelte Forsøgsudsendelser.

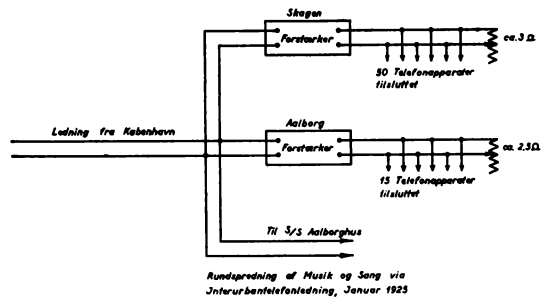

Fig. 7.

Det næste Trin i Udviklingen blev nogle Forsøg i 1926 med Bærebølgetelefoni paa Luftledningerne mellem København og Nykøbing Fl. Hensigten var at opnaa flere Kredsløb paa denne Strækning for bedre at kunne udnytte det nye Kabelanlæg, der skulde tages i Brug mellem Nykøbing og Rostock næste Aar.

Der skulde overføres 3 Bærebølgekredsløb paa een Telefonledning, og da Bærefrekvenserne var ret høje, maatte man ofre en Del Arbejde paa at føre Ledningen frem som Luftledning alle de Steder, hvor der fandtes Indføringskabler.

Apparatet blev laant hos Reichspostministeriet, som anvendte denne Type paa Luftliniestrækninger, hvor der var stor Sommertrafik.

Kredsløbene var 4-Traadskredsløb med følgende Bærefrekvenser:

- Kredsløb I 12800 og 31000
- Kredsløb II 17800 og 38000
- Kredsløb III 23100 og 28000.

Resultatet var dog ikke tilfredsstillende, og Udstyret blev igen afleveret til Reichspostministeriet i Begyndelse af 1927. Udstyret er vist paa Fig. 8.

1927. I 1927 blev den første egentlige Forstærkerstation bygget i Nykøbing Fl. i Forbindelse med Pupinkabelanlægget Nykøbing Fl.—Rostock. Dette var det første Fjernkabelanlæg i Danmark, og her brød man med den gamle Metode med svære Ledninger med ringe Dæmpning, og anvendte i Stedet tynde pupiniserede Ledere (1,0 mm) med forholdsvis stor Dæmpning, som blev ophævet ved de paa Ledningen indsatte Forstærkere.

Desuden anvendte man i dette Anlæg for før-

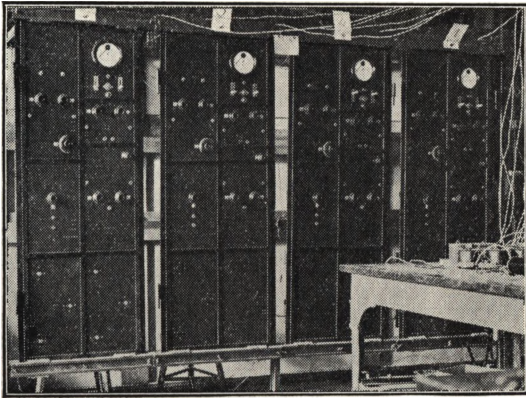

fig. 8.

ste Gang 4-Traads Drift her i Landet, d. v. s. i Stedet for som tidligere at anvende 2 Ledere til en Telefonforbindelse, blev der anvendt 4 Ledere, idet Tale fra Danmark til Tyskland gik paa 2 Ledere og Talen fra Tyskland til Danmark gik paa de andre 2 Ledere. Dette har store Fordele ved lange Forbindelser og giver meget stabile Telefonkredsløb, idet man kun anvender Kunstledning (Balancer) i »Gaflerne«, hvor man fra 4-Traadskredsløbet gaar over til 2-Traadskredsløb.

Forstærkerstationen i Nykøbing Fl. udstyres med 10 4-Traads Forstærkere i Steludførelse med tilhørende Gafler og øvrige Udstyr, herunder Maalesummer (4 Frekvenser), Dæmpningsmaaleindretning og Maalebord med Jævnstrømsudstyr for Kabelmaaling. Dette Materiel, saavel som alt til Dato anskaffet Forstærkermateriel til Fjernkabelanlægene er fra Siemens Elektricitets A/S.

Samme Aar ordredes et Snorforstærkeranlæg til København, som saaledes blev Nr. 2 i Rækken af egentlige Forstærkerstationer. Anlægget blev taget i Brug i Oktober 1928 og bestod af:

- 1 Snorforstærkerbord med 5 Snorpar
- 1 Stel med 5 Snorforstærkere
- 1 Prove- og Sikringsstel
- 1 Stel med 20 Stk. U-Relæ m. m.

Den allerførste Siemensforstærker, der havde gjort Tjeneste i Nykøbing Fl. fra 1923—27 blev nu flyttet til Fredericia, og den ene af de første

A.E.G. Forstærkere blev flyttet til Aarhus. Forstærkerne blev begge Steder opstillet ved Vagtkonferensens Kontrolbord, og Ekspeditionen foregik paa samme Maade som ved de første Forstærkerforsøg i København.

Den egentlige Grund til, at disse Forstærkere blev taget i Brug igen, var, at der fra Udlandet forlangtes Forstærkere til Disposition paa Udvækslingskontorerne, saafremt Samtaler fra danske Provinsbyer skulde føres igennem til Udlandet.

Den 15. Januar 1929 meldtes Anlægene i Fredericia og Aarhus i Orden, saaledes at Grundlaget var til Stede for at kunne gennemføre Provinsens Samtaler med Udlandet.

Samme Aar blev der monteret et Billedtelegrafanlæg i København (System Siemens); dette maa ogsaa regnes til Forstærkeranlægene, da det arbejder med Telefonfrekvenser og paa Telefonledning, og passes og betjenes af det forstærkeruddannede Personale.

Da Anlægget var monteret lokalt, prøvesendte man den 31. Januar 1929 det første Billede fra Berlin til København. Resultatet ses paa Fig 9, som altsaa er det allerførste Billedtelegram over-



Fig. 9.

Aar		1921	22	26	27	28	29	1930	31	32	33	34	35	36	37	38	39	1940	41	42	43
København	2-Tr	2	2	2	2	5	5	10	10	10	10	10	10	10	10	10	10	10	10	10	10
	4-Tr							20	30	30	30	40	46	46	46	50	50	50	60	60	60
	R.m.m.								6	6	6	6	6	6	6	6	10+4	10+4	10+4	10+4	10+4
Nykøbing F	2-Tr		1	1	1			5	5	5	5	5	5	5	5	5	5	14	14	14	14
	4-Tr					10	10	10	15	20	20	20	30	30	30	30	30	30	30	30	30
	R.m.m.							2	2	2	2	2	2	2	2	2	2	2	2	2	2
Fredericia	2-Tr					1	1	2	5	0	0	0	0	0	0	0	0	0	0	0	0
Aarhus	2-Tr					2	2	6	25	25	25	25	25	25	30	35	35	40	40	40	40
	4-Tr								8	8	10	10	10	10	10	10	10	10	10	10	10
	R.m.m.								1	1	1	5	5	7	7	7	7	7	7	7	7
Kalunborg	2-Tr								2	5	10	10	10	10	11	11	11	11	11	11	11
	4-Tr																				
	R.m.m.																				
Kolding	2-Tr								20	30	45	50	60	65	75	85	85	95	95	95	95
	4-Tr								5	5	5	5	5	5	5	5	5	13	13	13	13
	R.m.m.								1	1	1	6	6	6	6	6	6	6	6	6	6
Aalborg	2-Tr									15	15	15	15	20	25	25	28	30	30	30	30
	4-Tr											4	4	4	4	4	4	10	10	10	10
	R.m.m.																	2	2	2	2
Smaa Kontorer	2-Tr								5	5	1	1	1	1	1	2	2	2	2	2	2
Korsør	2-Tr											60	70	70	80	85	85	95	95	98	98
	4-Tr											10	10	10	10	10	16	16	16	16	16
	R.m.m.											2	2	2	2	2	4	4	4	4	4
Nyborg	2-Tr											60	70	70	80	90	93	98	98	100	100
	4-Tr											10	10	10	10	10	10	16	16	16	16
	R.m.m.											2	2	2	2	2	4	4	4	4	4
Skive	2-Tr											10	10	16	16	16	16	16	16	16	16
	R.m.m.														1	1	1	1	1	1+3	1+3
Hørning	2-Tr																13	13	13	13	13
Esbjerg	2-Tr														1	1	1	1	1	1	1
Jalt		2	3	3	13	18	20	60	126	160	192	370	408	420	473	508	551	626	636	644	644

Fig. 10.

ført paa en Telefonledning Berlin—København.

1930. Der anskaffes en Del Forstærkermateriel til København—Nykøbing Fl.—Aarhus og Fredericia; de to sidste Steder er det Snorforstærkeranlæg, som tages i Drift i 1931.

1931. For at forbedre Landstelefoneringen og give Provinserne bedre Muligheder for at komme i Telefonforbindelser med Udlandet, blev der i 1931 ordret 5 Telefonforstærkere hver monteret i et Træskab (Højde 90 cm, Bredde 60 cm, Dybde 38 cm) med tilhørende Ringeoverdrager og Arrangement for Tilslutning af 10 Ledninger med tilhørende Kunstledninger.

Disse Forstærkere opstilledes i 1932 i følgende Byer: Tønder, Tranebjærg, Frederikshavn, Odense, Sønderborg, hvor de var i Brug til omkring 1935. Siden den Tid har disse Forstærkere været brugt som transportable Forstærkere til Steder, hvor der af særlige Aarsager har været Brug for dem.

I Øjeblikket benyttes een i Kalunborg i Forbindelse med Samtaler til Sejro udover Sjælland, og een i Esbjerg til en Telefonledning nordpaa.

Imidlertid var Fjernkabelteknikken og Forstærkerne kommet udover den første hastige Udvikling, og der var begyndt at komme Normer og internationale Bestemmelser (C.C.I.F.) vedrørende Fjernkabler og Forstærkere.

Man gik derfor i Gang med at udbygge Fjernkabelnettet herhjemme og oprette de nødvendige Forstærkerstationer.

For Fjernkabelnettets Vedkommende giver den af Generaldirektoratet for Post- og Telegrafvæsenet udarbejdede Oversigt »Post- og Telegrafvæsenets Fjernkabler 1926—1941« en fuldstændig Oversigt over Udviklingen siden den første Begyndelse. I denne Periode blev der anvendt ca. 20 Millioner Kroner alene til Fjernkabelanlægene.

For Forstærkerstationerne giver Fig. 10 en Oversigt over den Rækkefølge, i hvilken Forstærkerstationerne blev oprettet og over de i den gennem Aarene monterede »danske« Forstærkere.

I disse Anlæg er der indtil 1942 bundet ca. 6 Millioner Kroner.

I Oversigten er angivet, hvor mange Forstær-

kere af hver Type der er monteret paa de forskellige Forstærkerstationer. To-Traadsforstærkerne anvendes paa kortere Kredsløb med indtil 4 a 5 Forstærkere, og 4-Traadsforstærkere anvendes paa alle lange Forbindelser.

I den sidste Rubrik (R. m. m.) er angivet Antallet af Radiofoniforstærkere og andre specielle Forstærkere (Selvregulerende Forstærkere og Forstærkere til Ritzau Tonfrekvensanlæg).

Som det fremgaar af Oversigten, var Fredericia kun Forstærkerstation (Snorforstærkere) i en kort Periode, idet Kolding af kabeltekniske Grunde blev valgt til Forstærkerstation i Stedet for Fredericia.

Dette hang sammen med, at Fjernkabelanlægene i Jylland blev udbygget i Samarbejde med Jydsk Telefon A/S, som udførte Kabelanlægget Aalborg—Aarhus—Kolding (1930—33), og hvori Post- og Telegrafvæsenet fik et passende Antal Ledninger.

Da J. T. A. S. som Forslagsstiller havde det største Antal Ledninger i dette Anlæg, og Selskabet ingen Interesse havde i at føre et Hovedkabel ind til Fredericia, men derimod til Kolding, blev dette afgørende for, at der blev placeret en Forstærkerstation i Kolding, som efterhaanden er blevet en stor Forstærkerstation og et meget vigtigt Knudepunkt.

I 1931 paabegyndtes Montering af Forstærkerstationen i Kolding. Aarhus fik en betydelig Udvidelse, og de første Forstærkere opstilledes i Kalundborg, idet de ældste Forstærkere, der havde gjort Tjeneste i København, Fredericia og Aarhus nu havnede her, hvor de var i Drift et Aar, hvorefter de forsvandt sporløst. Nu gik det stadig Slag i Slag med baade Oprettelse af nye Forstærkerstationer og Udvidelse af de bestaaende, efterhaanden som Kabelanlægene blev fuldført, og Driften fordrede flere Kredsløb, idet den forbedrede Kvalitet af Fjernsamtalerne hurtigt viste sig at give en jævn Stigning i Samtaleantallet.

Forstærkerstationerne i Korsør og Nyborg paa Kablet København—Kolding blev bygget i 1933. Disse 2 Stationer betød et nyt Skridt fremad, idet man her gik over til en ny Type Forstærkere, »Byggeklodstypen« (Model 32), som var mere rationelt gennemkonstruerede end de tidligere Forstærkere (Model 27) og derfor betød

en meget betydelig Pladsbesparelse, som f. Eks. for Firtraadsforstærkere beløber sig til ca. 67 %.

Ogsaa paa andet Omraade betød Forstærkerstationerne i Korsør og Nyborg et Brud med tidligere Praksis. Normalt har man en Kabelafstand paa ca. 100 km mellem Forstærkerstationerne, medens der kun er ca. 26 km mellem Korsør og Nyborg Forstærkerstationer. Dette hænger sammen med, at man nødigt vilde have Søkabler med indbyggede Pupinspoler i Storebælt, dels fordi et Pupinsøkabel var betydeligt dyrere end almindelige Søkabler, og dels fordi man ved Ankerbeskadigelser som Regel maa forlænge Søkablet ved den paafølgende Reparation, og derved indføres Uregelmæssigheder i Pupinspoleafstanden, hvilket gaar ud over 2-Traads Kredsløbenes Stabilitet.

Man valgte derfor at lægge almindelige Søkabler, men da disse har meget større Dæmpning end Pupinkabler, maatte man til Gengæld indskyde en Forstærkerstation paa hver Side af Storebælt, medens man med Pupinsøkabler i Storebælt vilde kunne nøjes med en Forstærkerstation i Korsør. Denne Løsning fordrede nogle Specialarrangementer for at ophæve den Forvrængning, en upupiniseret Kabelstrækning gav Anledning til; men Resultatet blev, at man fik et meget robust Anlæg, som ikke blev dyrere end et Pupinkabelanlæg.

De største Problemer i den følgende Tid blev Lokaleforholdene, idet man de fleste Steder havde for lidt Plads til de nødvendige Udvidelser, saaledes at de forhaandenværende Lokaler blev alt for tæt pakket med Forstærkere og Telegrafmateriel, og var man ikke gaaet over til »Byggeklodstypen«, vilde Pladsforholdene være blevet ganske umulige.

Det har derfor i den allersidste Tid været nødvendigt at skride til store Udvidelser af Forstærkerstationerne for at faa Plads til de nye Installationer. Saaledes er Forstærkerstationerne i Aarhus, Aalborg og Nykøbing F. fornylig udvidet meget betydeligt, saa at der nu er gode Muligheder for Fremtiden, medens derimod Forholdene i Kolding er saa knebne som overhovedet mulig.

Til de tidligere nævnte Forstærkerstationer er senere kommet Forstærkerstationerne i Skive og Herning, som blev etableret i henholdsvis 1937

og 1939 i Tilslutning til Fjernkablerne til disse Byer.

Det daglige Arbejde paa Forstærkerstationerne er fra første Færd udført af det forstærkeruddannede Personale, som her har ydet en udmærket Indsats gennem Aarene, og givet et godt Eksempel paa godt Samarbejde mellem Driften og de tekniske Virksomheder.

Desværre har Forholdene medført, at mange af de uddannede Forstærkerfolk alt for hurtigt er søgt over i andet Arbejde, hvorfor det stadig kniber med at faa det fornødne forstærkeruddannede Personale til Disposition.

Udviklingen har bevirket, at der efterhaanden forlanges en meget alsidig teknisk Uddannelse af det forstærkeruddannede Personale, for at kunne betjene det mere og mere udviklede og forskelligartede Materiel, der tages i Brug.

Paa Forstærkerstationen i København, som er den Forstærkerstation, der har de fleste Funktioner, har Personalet følgende daglige Arbejder:

Daglig Kontrol paa Fjernkablerne og Fejlmaaling i Tilfælde af Kabelfejl.

Kontrol af alle anvendte Spændinger og faste Frekvenser.

Tilsyn og Kontrol med de forskellige Forstærkertyper (2-Traads-, 4-Traads-, Radiofoniforstærker, selvregulerende Forstærker). Regelmæssige Dæmpningsmaalinge paa Telefonledninger.

Indreguleringsmaalinge paa nye Telefonkredsløb.

Kontrol af Forstærkerens »Balancer« og Bygning af nye Balancer. I Tilknytning hertil et stort Arbejde med alle de Skemaer og Kort, der skal udfyldes ved Idriftsætning, Maalinge og Omkoblinger.

Foruden Arbejdet med Forstærkerne kommer Arbejdet med Telegrafsystemerne, hvor der er 4 forskellige Typer:

Siemens Telegrafmateriel,
Standard Telegrafmateriel,
Tonfrekvenstelegrafi,
Ritzau's Pressetjeneste
og endelig Arbejdet med
Radiofonitransmissionerne,
Billedtelegrafen og
Radioterminalerne, hvoraf der findes 2
Typer.

For at Arbejdet skal forløbe glat og uden Driftsforstyrrelse, fordres et betydeligt Lokalkendskab til Materiellet i de forskellige Udførelsesformer samt den nødvendige Rutine.

Personalet skal ikke alene være i Stand til at betjene Systemerne rent manuelt, men i Tilfælde af Fejl i Enhederne, skal de normalt kunne lokalisere Fejlen ved Hjælp af de Tegninger, der findes paa Forstærkerstationerne i Forbindelse med de forhaandenværende Maaleapparater.

Paa de øvrige Forstærkerstationer er Forholdene naturligt mindre komplicerede, men til Gengæld har man i Kolding i længere Tid haft en Fjernskrivecentral, som her passes af Forstærkerpersonalet, og for nylig er der sat en Fjernskrivecentral i Drift i Aarhus, ligesom der er projekteret en mindre Fjernskrivecentral i Aalborg.

Til de nu bestaaende Forstærkeranlæg, som snart er udbyggede til fuld Ydeevne med de forhaandenværende Fjernkabler, kommer nu et helt nyt System, »U-Systemet«, paa Strækningen København—Aarhus—Aalborg. Anlægget er i Øjeblikket under Arbejde og ventes at kunne tages i Brug i Løbet af 1944. Det er et Bærefrekvens-telefonisystem med 12 Kanaler og er indgaaende beskrevet af Kontorchef A. Bronø i 51. Aargang af Haandbogen.

Med dette Anlæg indføres en ny Teknik, som vil stille nye og interessante Opgaver til hele det Personale, der har med Forstærkerstationerne at gøre.

Automatiske Telefoncentraler
Fjernskrivemaskiner
Radiofoniludstyr . Polittiradio
Forstærkerstationer . Bærebølgeludstyr

Standard Electric $\frac{1}{2}$
Raadmandsgade 71 København



Besøg

Fredericia

Mindernes By

Postmænd

anbefal os til Detailfiske-
handlerne og til Fiskere,
som De kender.

A/s Martin Nielsen . Fredericia

Telefon: 115, Dag og Nat . Telefon: 114, Kontoret
Telegr. Adrs.: Fiskehallen

A/s Ernst Voss Fabrik



Telefon Lokal 43
Statstelefon 15



Frøcontoret

(for undersøgt Markfrø)

Kolding

A/s Kolding Kulkompagni

Telefon: 1828 (3 Linier)

Kolding

A/s Jydsk Saasæd & Kornexport . Kolding

Lidt om Bygningsforhold.

Af Kontorchef GUSTAV HJORT, Generaldirektoratet.

Den almindelige Vedligeholdelse af Post- og Telegrafvæsenets over 200 faste Ejendomme og godt 140 lejede Lokaler af forskellig Art koster c. 400.000 Kr. aarlig og har udover den økonomiske Side af Sagen Betydning for Post- og Telegrafvæsenet dels i Forholdet overfor Offentligheden dels i Forholdet til det Personale, som skal virke i Bygninger og Lokaler.

For saa vidt angaar Post- og Telegrafvæsenets egne Bygninger er Vedligeholdelsesspørgsmaalet enkelt og ligetil, idet Etaten selv sørger for hele Bygningens Vedligehold.

For de lejede Lokaler er Sagen lidt mere kompliceret. Det almindelige i Lejeforhold er, at Ejeren sørger for det lejedes Istandsættelse ved ny Lejemaal og vedligeholder det lejede i Lejeforholdet. For Forretningslokaler er det derimod ofte saaledes, at den saakaldte indvendige Vedligeholdelse paahviler Lejeren, fordi Kravene er meget mere vidtgaaaende end for Beboelseslejligheder, og Vedligeholdelsen er afhængig af Brug af Lokalet og derfor mere uberegnelig. En lignende Ordning er truffet ved de fleste af Post- og Telegrafvæsenets Lejemaal med private. De Hensyn, der har været afgørende, har formentlig været baade af økonomisk og administrativ Karakter, dels har der kunnet opnaas en lavere Leje ved selv at overtage Vedligeholdelsen af Lokalerne, dels skal Arbejderne afpasses saaledes, at der ikke lægges Hindringer i Vejen for Post- og Telegrafvæsenets Benyttelse af det lejede. Hvorvidt der er økonomisk Fordel forbunden med Ordningen maa staa hen, men den gør det i hvert Fald muligt uden Uoverensstemmelser med Ejerne og uden Forhaling at fremme de efter Post- og Telegrafvæsenets Skøn nødvendige Vedligeholdelsesarbejder.

Denne Ordning af Vedligeholdelsen gælder ogsaa for lejede Tjenesteboliger paa faa Undtagelser nær. Tjenesteboliger lejes i de fleste Tilfælde sammen med Kontorlokalerne, men ogsaa paa de Steder, hvor Tjenesteboliger er lejet alene, paahviler den indvendige Vedligeholdelse Post- og Telegrafvæsenet.

Naar Post- og Telegrafvæsenet benytter Statsbanernes Bygninger, har det ogsaa den uventede Vedligeholdelse, saafremt det lægger Beslag paa hele Bygningen. Privatbanerne tilhørende Bygninger, som Post- og Telegrafvæsenet bruger, vedligeholdes som Regel udvendig af Banen,



Kontorchef Gustav Hjort.

og indvendig af Post- og Telegrafvæsenet. Lokaler til Postekspeditioner saavel paa Statsbanerne som Privatbanerne er i denne Henseende Post- og Telegrafvæsenet uvedkommende.

Administrationen maa ved passende Bestemmelser sikre, at der føres det nødvendige Tilsyn med Bygninger og Lokaler, og at de paakrævede Vedligeholdelsesforanstaltninger udføres paa bedste og mest økonomiske Maade. I det følgende er det søgt at gøre rede for de gældende Bestemmelser angaaende Tilsynet med og Vedligeholdelsen af Bygninger m. v. derunder Bestemmelserne vedrørende Vedligeholdelse af Tjenesteboliger og Lejligheder, som Post- og Telegrafvæsenet lejer ud til Tjenestemænd og andre.

Tilsynet med Ejendomme m. v. omfatter for det første det daglige Tilsyn paa Stedet, som varetages af Postmesteren eller Telegrafbestyreren. I Statsbygninger er det Postmesterens eller Telegrafbestyrerens Opgave at føre Tilsyn med Bygningen samt at foranledige Vedligeholdelsesarbejder, som er umiddelbart paakrævet af Forholdene, udført, f. Eks. nødvendige Reparationer paa Ledninger o. l. Nogle faa Steder udøves det daglige Tilsyn af andre Embedsmænd.

I private Ejendomme repræsenterer Postmesteren Administrationen overfor Ejeren og foretager selv Henvendelse til denne om Vedligeholdelse, som efter Kontrakten paahviler Ejeren. Opstaar der i den Anledning Uoverensstemmelser, rettes Henvendelse til Distriktsmyndigheden.

Det almindelige Tilsyn med Vedligeholdelsen af Post- og Telegrafvæsenets egne eller lejede Ejendomme og Lokaler paahviler Distriktsmyndighederne sammen med Distriktsingeniørerne.

Dette Tilsyn er antagelig tænkt udført i Forbindelse med Distriktsmyndighedernes og Distriktsingeniørernes almindelige Inspektionsrejser.

I Distriktsmyndighedernes Instruks er det foreskrevet, at Inspektioner bl. a. ogsaa omfatter Lokalerne og deres Anvendelse. For Distriktsingeniørerne findes ikke tilsvarende Bestemmelser.

Tilsynet tager aabenbart nærmest Sigte paa Lokalernes indre Tilstand, bl. a. fordi den udvendige Vedligeholdelse af private Bygnin-

ger normalt paahviler Ejendommens Ejer og fordi et vist Tilsyn fra Administrationens Side med de af Postmesteren administrerede Lokaler i private Ejendomme er ønskeligt. Det omfatter ogsaa Tjenesteboliger, »Lejeboliger« (Boliger i Post- og Telegrafvæsenets Ejendomme udlejet til Tjenestemænd) samt »private Boliger i Post- og Telegrafvæsenets Ejendomme« (Boliger udlejet til private). For Tjenesteboliger skal »Bygningerne« mindst 1 Gang aarlig tilses af vedkommende Tilsynsførende. Dette overdrevne Krav til Tilsyn med Tjenesteboliger praktiseres i Post- og Telegrafvæsenet læmpeligt.

Lejede Ejendomme og Lokaliteter tilses i Praksis ikke af Distriktsingeniørerne. Det har været drøftet at udvide denne Myndigheds Tilsyn til ogsaa at omfatte disse Lokaler, men man har foreløbig bestemt sig for den bestaaende Ordning, idet det drejer sig om indvendig Vedligeholdelse, som for Post- og Telegrafvæsenet i lejede Lokaler er af mindre Betydning baade bygningsmæssigt og økonomisk, og man ikke ønsker at overdimensionere Tilsynet, der almindeligvis ikke kræver speciel bygningsteknisk Indsigt.

Med Post- og Telegrafvæsenets egne Bygninger er der endvidere, svarende til Forholdene indenfor flere andre Grene af Statsforvaltningen, anordnet »periodiske Bygningssyn«. Dette Bygningssyn skal foretages af Distriktsingeniøren sammen med vedkommende Distriktsmyndighed, dog kan mindre og afsides liggende Bygninger synes af enten Distriktsingeniøren eller Overpostinspektøren, naar det er aftalt mellem de 2 Myndigheder.

Det periodiske Bygningssyn er den egentlige Kontrol med Bygningerne og angaar hele Ejendommens Tilstand bygningsmæssigt set. Det maa foretages af Fagnmænd og er af Betydning for Bygningernes Bevaring og for Begrænsning af Vedligeholdelsesomkostningerne. Der er derfor ogsaa Adgang til at faa Arkitektassistance til periodiske Bygningssyn. Det maa derhos for at tjene sit Formaal foretages med bestemte Mellemrum.

Post- og Telegrafvæsenets Bygninger er med Henblik paa periodisk Bygningssyn inddelt i 3 Klasser efter Størrelse og Værdi i økonomisk og kunstnerisk Henseende.

Bygningerne i Klasse 1 skal efter Bestemmelserne synes hvert Aar, i Klasse 2 hver andet Aar og i Klasse 3 hvert tredje Aar. Udenfor Klassificeringen er de saakaldte »særlige Bygninger« navnlig Radiostationer, Automattelefoncentralbygninger og ubetjente Forstærkerstationer.

Det er af Hensyn til Bygningernes Bevarelse ikke nødvendigt at foretage saa hyppige Eftersyn, som Bestemmelserne forlanger. Det var tidligere i velholdte private Ejendomme almindeligt at foretage Eftersyn og Istandsættelser indvendig hvert 3. Aar, medens den udvendige Vedligeholdelse naturligvis er afhængig af mange Forhold, men Eftersyn af Bygninger hvert eller hvert andet Aar er unødvendigt. Udbedring af alvorlige Skader, som opstaa, foretages jo altid omgaaende paa Foranledning af den stedlige Postmester. Det bør nævnes at f. Eks. visse Kreditforeningers Eftersyn af Panterne finder Sted med meget længere Mellemrum.

Der har været fremsat forskellige Forslag angaaende de periodiske Bygningssyn. Det har saaledes bl. a. været foreslaaet, at dette Bygningssyn blev foretaget af Ingeniørdistrikterne alene som de vedrørende Bygninger Sagkyndige. Det er for saa vidt ikke noget nyt, idet Tilsynet med Postvæsenets Bygninger i sin Tid uøvedes af de kongelige Bygningsinspektører alene, altsaa af Fagmænd paa Bygningsområdet. Administrative Hensyn førte imidlertid til, at Tilsynet blev et fælles Anliggende for Bygningsinspektørerne og Distriktsmyndighederne, og en saadan Ordning staar man sig sikkert ved at opretholde, da der med Hensyn til Bygninger og Lokaler ogsaa er andre administrative Hensyn at tage end det rent bygningsmæssige.

Vedligeholdelsen af Bygningerne foretages af Ingeniørdistrikterne paa Grundlag af Postmesterens Forslag og de periodiske Bygningssyn, men den stedlige Postmester eller Telegrafbestyrer kan paa egen Haand lade udføre forskellige mindre, nødvendige Reparationer og foretage det fornødne til Udbedring af mindre Skader.

Ved større Arbejder skal Postmesteren eller Telegrafbestyreren efter Anmodning være Ingeniørdistriktet behjælpelig med at indkalde Til-

bud og føre Tilsyn med Arbejdets Udførelse samt attestere Regningerne.

Bevillingen til Vedligeholdelsesudgifter søges paa Finansloven af Generaldirektoratet efter Ingeniørdistriktets Indstilling. Ingeniørdistriktet er ansvarlig for den økonomiske Anvendelse af Bevillingen.

Postmesteren eller Telegrafbestyreren skal for Statsbygningernes Vedkommende fremsætte Forslag til Ingeniørdistriktet hvert Aar angaaende »almindelige Vedligeholdelsesarbejder« (væsentlig indvendig Vedligeholdelse), der anses for nødvendige for Kontorlokaler eller Tjenestebolig. Skal Bygningssyn afholdes det paagældende Aar underrettes tillige Distriktsmyndigheden.

I lejede Lokaler, hvor Post- og Telegrafvæsenet har overtaget den indvendige Vedligeholdelse, indhenter Postmesteren Ingeniørdistriktets Bemyndigelse til paatænkte Reparationer og lader Arbejdet udføre, naar Bemyndigelsen er givet. Regningerne attesteres af Postmesteren og fremsendes til Ingeniørdistriktet til Anvisning.

Tjenesteboliger og Lejeboliger vedligeholdes som nævnt af Post- og Telegrafvæsenet. For Tjenesteboligers Vedligeholdelse gælder »Regulativ for Vedligeholdelsen af de under Ministeriet for offentlige Arbejder hørende Tjenesteboliger i Statens Ejendomme og i saadanne lejede Boliger, for hvilken Staten har Vedligeholdelsespligt« (d. v. s. lejede Tjenesteboliger). For Tjenesteboliger skal Brugeren efter de i Regulativets nærmere fastsatte Regler betale 40% af den *indvendige* Vedligeholdelse. Herfra undtages dog Hovedstandsættelser, Istandsættelser ved Embedsskifte og Reparationer, der er nødvendiggjort af Forhold, som ikke kan lægges Brugeren til Last. Afgrænsningen er undertiden vanskelig, Regulativet — der ikke er særlig klart — nævner nogle Eksempler. Der er en ret omfattende Praksis paa dette Omraade. Visse Vedligeholdelsesudgifter paahviler Brugeren alene, f. Eks. Fornyelse af Vinduesruder. Reglerne svarer til almindelig Skik og Brug i Lejeforhold.

40% Reglen kritiseres ofte og angives at give Anledning til Udsættelse til Embedsskifte med Istandsættelser. Ansvarer herfor maa i givet

Fald paahvile Tilsynet, som skal tage Bestemmelse om Reparationer.

Angaaende Vedligeholdelsen i Almindelighed findes ingen Regler bortset fra Vedligeholdelsen af Tjenesteboliger, for hvilke Regulativet foreskriver, at Vedligeholdelsesudgifterne skal »begrænses det mest mulige, dog saaledes at Boligen ikke derved forringes i Værdi«. Bygningernes ydre Vedligeholdelse skal være saaledes, at de altid holdes i »god Stand« og den indvendige Vedligeholdelse saaledes, at Boligen »til enhver Tid holdes i god og til Brugeren passende Stand«. Det er ikke tilladt gennem længere Tid at udsætte Vedligeholdelsen. Der synes herefter med Hensyn til Istandsættelsens Omfang og Beskaffenhed at kunne tages individuelle Hensyn.

Afgrænsningen mellem Vedligeholdelsesudgifter og Udgifter til »Fornyelse af bestaaende Anlæg« paa den ene Side og »Almindelige Bygningsudgifter« paa den anden Side kan i Praksis ofte være tvivlsom. Som Eksempel paa Løsning af Afgrænsningsspørgsmaalet anføres de saakaldte »særlige Arbejder« i lejede Lokaler, Fornyelse af Gulve, Kakkellovne, Paalægning af Linoleum og forskellige Installationer, som ikke maa foretages for Post-og Telegrafvæsenets Regning, selvom det har den indvendige Vedligeholdelse af Lokalerne, med mindre Generaldirektoratet har tiltraadt Arbejdets Udførelse.

Har De Brug for

elegante **VISITKORT**

I BOGTRYK - LITOGRAFI -

RELIEFTRYK eller STAALTRYK

faas de hos

C. Ferslew & Co.

Kgl. Hof Bog- og Stenrykkeri

St. Kongensgade 24 - C. 125 - 470 - 4307
København K.

Takkekort . Indbydelser

Medlemskort . Foreningsmeddelelser etc.

Postbaadens Undergang i Lillebælt

den 30. Marts 1784.

Ved pens. Postekspedient I. T. ROHDE

Om den Ulykke, der skete med Postbaaden i Lillebælt d. 30. Marts 1784 har vi fra den eneste Overlevende fra denne tragiske Begivenhed, den tidligere Løjtnant i Slesvigske Infanteriregiment Johan Christoffer v. Seydewitz, en Beretning til Det kgl. Generalpostamt, der, tilligemed hvad der fremkom ved Forhørene, giver et ret klart Billede af Begivenheden. Løjtnanten har øjensynlig haft Interesse for sine Medrejsende og ved Passiar med dem søgt at forkorte den langsomme Rejse med den agende Post fra København, gennem Sjælland, over Storebælt og atter i Postvogn til Assens, da han senere kunde give et godt Signalement af dem, ja endog huske deres Klædedragt.

Det var den 27. Marts at v. Seydewitz kørte med den agende Post fra København for over Assens at komme til sin Familie i Itzehoe. Foruden ham var med Posten fem andre Passagerer, nemlig Hr. Kirchhofer, en Schweizer, Rejsende for et Hus i Rheims, iført brune Klæder og lange Bukser og med Diamantring paa Fingeren; Hr. Leonhardt fra Lübeck, der rejste for et Bordeauxer Handelshus, var iført graa Klæder fra Bergen op Zoorn. Hr. Sonnenkalb, Søn af en Dr. med. i Hamborg, kom fra hollandsk Amerika over Trondhjem, hvor hans Skib laa. Han bar en lysegrøn Dragt og derover en brun Pels. Købmand Teusch fra Randers, en stor, svær Mand, bar graa Overkjole, og sluttelig var der stud. theol. Jessen fra Tønder, iført lysebrune Klæder. I Ringsted forøgedes Rejseelskabet med to Jøder fra Stockholm, iførte lange blaa Benklæder og korte Trøjer. Senere stødte endnu to Jøder med langt Skæg til Selskabet. Men mest Fornøjelse har v. Seydewitz sikkert haft ved i Korsør at træffe en Kollega i Grev Hans Otto Rantzau, Premierløjtnant i 2.

sjæll. Regiment Ryttere i Vordingborg. Samme Greve bar brun spraglet Frakke, gul Vest og Benklæder, Støvler og Guldur. Hans Sølvsporer bar hans grønklædte Tjener i en Taske.

De var nu tolv Rejsende, der d. 29. Marts om Eftermiddagen Kl. 1 i seks Vogne rullede hen over Assens toppede Brosten. Da det kulede haardt af Nordost, vilde Postskipperen Søren Dyrhaage ikke gaa ud, hvorfor de Rejsende maatte overnatte. Den næste Morgen ordnedes paa Posthuset alt til Videre sendelse af Posten, og henimod Kl. 9 var man færdig. Det blæste »vel stærkt endnu«, mente Postskipperen, og der gik en Del Sø, men han fandt dog ikke,

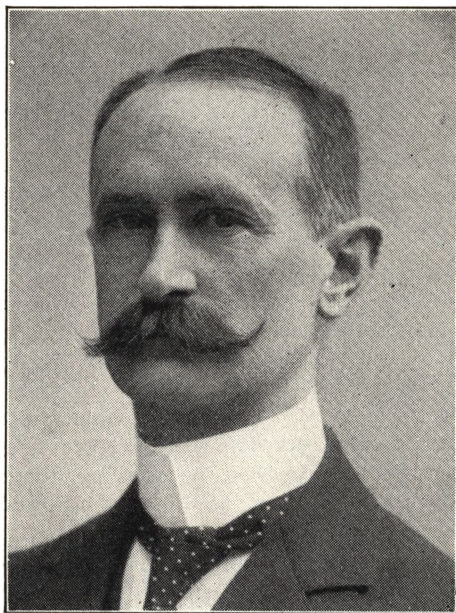

I. T. Rohde.

der var nogen Risiko ved at afsejle. Isen var i Drift og ikke til at øjne, og for Fokken alene vilde man uden Risiko kunde holde Kursen over mod Aarø. Der benyttedes to Baade. I den ene, han laante af Postforvalter Langsted, anbragte han tre Læs Gods, i sin egen, en saakaldt Østerlandsbaad, bygget i Norge, tog han Postladen og saa meget Gods, den kunde bære, og imellem alt dette maatte Passagererne se at faa Plads. Lidt før Kl. 9 var man klar til Afgang. Som Postbaaden var ved at støde fra Land, kom en Mand løbende og vilde med. »Vi er vel mange, men maa vel tage ham med,« sagde Dyrhaage, og Manden sprang ombord. Saa sattes Fokken og Baaden strøg en god Fart for en stiv Nordost, søgende Nord om Aarø, medens den anden Baad søgte Syd om. Efter at have sejlet det halve af Vejen, stødtes mod Drivis. Den strakte sig fra den slevigske Kyst til nordre Pynt af Aarø, men der var en betydelig Aabning, som man mente at kunne komme igennem. Skipperen sagde til Matroserne, at de skulde passe paa og nøje sige ham, hvorledes han skulde styre, men det var ikke saa let at passe paa, især da han selv, naar han rejste sig op, ikke kunde se forud for Passagererne. Baaden løb derfor med megen Fart dristig imod Isen. Skipperen havde vel sagt til Matroserne, at de skulde have Baadshagen ude, men det skete ikke, saa Baaden fik pludselig et saa voldsomt Stød, at Passagererne faldt af Sæderne. Seydewitz spurgte Skipperen, om det Stød ikke havde gjort Skade, men fik til Svar: »Kerer Dem ikke derom, det gør intet«, og dermed satte han sig igen. Baaden kom igennem Isen, fik atter Træk i de flagrende Sejl og var nu igen i aabent Vand, da pludselig de forskrækkede Passagerer saa Baaden halv fuld af Vand. Skipperen slap Roret og før forefter, men kunde i den overfyldte Baad ikke finde Lækken, og i Løbet af et Par Minutter forsvandt Baaden i Bølgerne, og lidt efter var alle Passagererne druknet paa nær Seydewitz, der holdt sig oppe ved en Aare til der kom Hjælp. Efter et andet Udsagn reddede han sig op paa en Isflage og maatte derfra afværge, at Løjtnant Rantzau og saa kom derop, da den ikke kunde bære to.

Fra Aarøsund Færgebro saa man Ulykken og hørte Nødraabene, men da Isen laa fastpakket her, var det umuligt at komme til Hjælp. Der-

imod kom fra Aarø, hvor ingen Landis var, i største Hast to Baade, men de opnaaede kun at bjerge Løjtnant Seydewitz, en Kikkert, en Pakke til Hoffet i Horsens og noget Rejsetøj. Den kostbare Postlade, indeholdende Værdier til 15—16.000 Rdl. laa paa Havets Bund.

Den første Meddelelse om Ulykken sendtes til Generalpostamtet af Postmesteren i Assens, Cancelliraad Holm, d. 1. April. Han havde netop Dagen i Forvejen indsendt Skrivelse, hvori han frabeder sig Transportbestillingen, og saa skulde denne Ulykke ramme ham. Han slutter Beretningen med: »Jeg kan ej forklare mig som jeg vilde og burde, mit Hoved vil ej staa mig bi, og min Haand kan ej styre Pennen, og saa intet at trøste mig ved uden min gode Samvittighed. Jeg er uskyldig i Ulykken, jeg har ej tvunget dem til at gaa ud. De havde en skønne Baad og en dygtig Skipper og Folk og en god Vind, men Bekymringen er større end jeg kan bære den.« »Odense Adresse Contours Efterretninger« omtaler den sørgelige Begivenhed, »saavel i Henseende til de Kostbarheder, der nu ligge begravede under Havets Bølge, som fornemmelig de mange Siele, for hvilke Evigheden saa uventet aabnede sig.«

Den 22. April holdt Byfoged Nellemann i Assens Forhør i Anledning af Ulykken. Tilstede var paa Postmesterens Vegne Fuldmægtig Jacob Røhr. De stævnedes 12 Vidner aflagde Ed med oprejste Fingre. Der fremkom intet, der tydede paa Forsømmelse, men en enkelt mente dog, at der havde været for mange Passagerer ombord, og af samme Mening var Løjtnant Seydewitz i hans skriftlige Indlæg i Sagen.

Fra de ved Postbaadens Forlis Skadelidte strømmede Fordringer ind til Generalamtet, men dette lod det bero, til man havde set om Baaden og den deri værende Postlade og Postsæk kunde bjerges. Postmesteren havde straks taget Forholdsregler i saa Henseende. Først var nogle Mænd fra Aarø derude, fulgt paa Postvæsenets Vegne af Fuldmægtig Røhr, og det lykkedes at finde Baaden, men bragt til Overfladen af Vandet, sank den tilbage. Ved dette Uheld mentes Postladen at være faldet ud og ført bort af Strømmen. Postamtet henvendte sig nu til Admiralitetet om Dykkere, og der mødte to, men det var et Par urolige Hoveder, der drak og lavede

Tumult i Assens istedetfor energisk at lede efter Laden. Da Postmesteren bebrejdede dem deres Adfærd, svarede den ene: »Laden skal op, om jeg saa skal hente den i Helvede!« Men istedet forsvandt han fra Byen med en Pige, medtagende Færgemandens Sølv og Penge, ja Rygtet sagde endda, at han havde fundet Laden og bragt den bort. Den anden Dykker permitteredes som ubrugelig. Og de Aarø og Bogø Mænd, Postmesteren opfordrede til at tage Sagen op, undskyldte sig med Travlheden med Høsten. Saa opgav man Eftersøgningen.

Angaaende Erstatningen til de Skadelidte, blev paa Grundlag af Kgl. Resol. af 19. 11 1784 meddelt, at Generalpostamtet ikke fandt sig beføjet til at erstatte Skaden. Hermed vilde de Skadelidte dog ikke finde sig tilfreds, de mente, at da det var befalet som Pligt at benytte de Kgl. Poster, havde det ogsaa Ansvar, især da Postføreren ikke havde vist tilstrækkelig Forsigtighed. Naar der var Is i Bæltet, var det gammelt Skik, at Posten overførtes, hvor der var

kortest og mindst Fare, nemlig fra Middelfart til Snoghøj. Desuden burde Postladen enten være blevet gjort fast til Baaden eller være tilbunden en Bøje, hvorved den i Ulykkestilfælde havde kunnet være bleven fundet.

Klagerne opnaaede da ogsaa, at den Kgl. Resol. blev tilbagekaldt og Sagen overgik til Hof- og Stadsretten 1789. Denne frikender imidlertid Generalpostamtet og ikke bedre gik det dem ved Højesteret. Blandt Motiverne anføres, at der ingen Anordning findes, der paalægger Generalpostamtet et saadant Ansvar. Anordningen nævner kun den agende Post eller Postbetjenten. Søskade undtages udtrykkelig i Pl. af 31. 12. 1773, refererende sig til Postordningen af 25. 12. 1694.

Derved blev det. De Skadelidte mistede deres Penge, tilsammen 15.274 Rdl. og 84 sk. Postamtets Udgifter blev derved kun 821 Rdl. 12 Sk., fordelt som Salær til Retten og Bekostninger til Baadens Optagelse og Eftersøgningen af Postladen.



COSMOS TRANSPORT

E. JØRN HANSEN

International Spedition . Toldklarering
Befragtning . Assurance

Telefon: Central 12 725
Postgirokonto 840 48

Tordenskjoldsgade 25
København K.



International Spedition . Toldklarering
Transport . Oplagring . Befragtning
Assurance

Telefon: Central 12 725
Postgirokonto 318 17
Telegram-Adr.: Gordonco

Tordenskjoldsgade 25
København K.

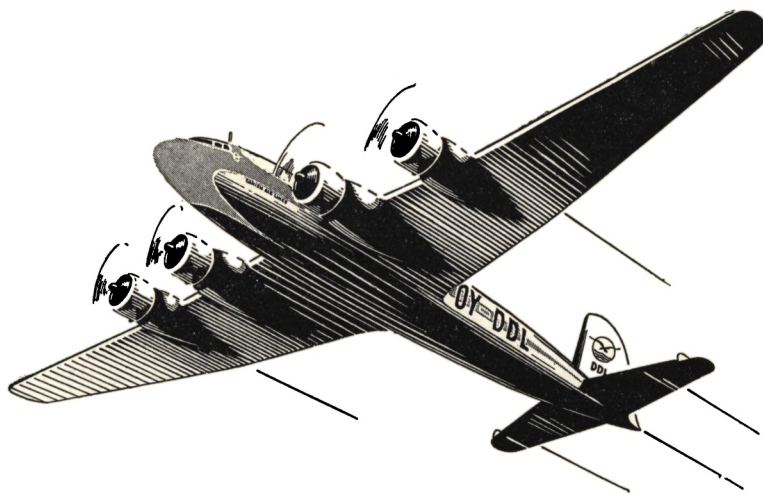

DDL

DET DANSKE LUFTFARTSELSKAB A/S

VERDENS ÆLDSTE

Danske Postflyvninger og Luftpostforbindelser 1911-1931.

Af Oberstløjtnant MAX NØRGAARD.

Flyveren Robert Svendsen foretog med sin Henri Farman Todækker den 2. September 1911 den første danske »Postflyvning« mellem Middelfart og Fredericia. Flyvningen var arrangeret af »Middelfart Avis«, og til Flyvningen blev der paa Bagsiden af det officielle Tre-Øres Brevkort trykt en Afbildning af Svendsen i Flyvemaskinen; en Del af Kortene bærer Robert Svendsens egenhændige Underskrift samt Tilføjslen »Fra Beltflyvningen 1911«.

Kortene blev solgt for 2 Kroner pr. Stk.

Den 2. September 1911 Kl. 7 Eftm. startede Flyveren med 150 Brevkort fra Middelfart og naaede efter 10 Minutters Flyvning Fredericia, hvor han nedkastede en Pakke med de 150 Brevkort. Uden Landing vendte Flyveren om og fløj tilbage til Middelfart.

De nedkastede Kort blev bragt til Fredericia



Oberstløjtnant Nørgaard.



Brevkort fra Robert Svendsens Beltflyvning 1911.

Postkontor, hvor de blev behandlet som almindelig Kassepost og afstemplet med det ordinære Dagstempel og viderebefordret til Adressaterne.

Den følgende Dag befordrede Flyveren 25 Eksemplarer af »Middelfart Avis« fra Middelfart til Fredericia. Aviserne blev nedkastet fra Flyvemaskinen, men kun to Eksemplarer naaede i hel Stand ned til Jorden.

Ved »Højsommerfesten« den 29. Juli 1912 blev en Del Prospektkort befordret i Flyvemaskine af Flyveren Ulrich



Brevkort fra Ulrich Birchs Flyvning den 29. Juli 1911.

Birch. Disse Prospektkort blev afstemplet med et privat Stempel af oval Form med Tekst »FLYVEPOST — No 1 — ULRICH BIRCH« samt desuden med et rektangulær Stempel i violet Farve med Tekst »HØJSOMMERFESTEN I HARESKOV 1912« paa to Linier.

Den 19. September 1912 fik København Besøg af Luftskebet »HANSA«. I »Fyens Stifttidende« for den 12. September 1912 meddeles nærmere om den første »internationale Luftpost« til Danmark. Der kunde sendes Post fra Hamborg til Danmark, og denne Post skulde frankeres med danske Frimærker efter Landstakst; ligeledes kunde der sendes Post fra Danmark til Tyskland, og denne Post skulde frankeres med tyske Frimærker, 5 Pfg. for Brevkort og 10 Pfg. for Breve.

»HANSA« startede Kl. 3,57 Morgen fra Fuhlsbüttel Flyveplads ved Hamborg. Føreren Dr. Eckener sætter Luftskebet Motors i Gang, og i den mørke, men stjerneklare Nat stiger »HANSA« mod Himlen. Over Østersøen møder Luftskebet Solopgangen, sejler videre gennem Luft-havet over Lolland-Falster, det sydøstlige

Sjælland og ud over Køge Bugt i straalende Solskin. Kl. 7.20 passeres Gedser og Kl. 8.21 Vordingborg. Kl. 10 signaliseredes Luftskebet fra Taastrup, og Kl. 10.20 ankommer »HANSA« til Flyvepladsen ved Kløvermarksvej. Luftskebet foretog en Rundflyvning over København og gil

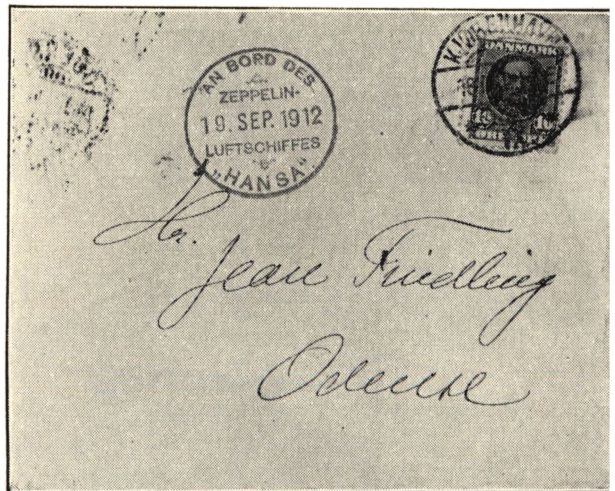

Brev befordret med »HANSA« fra Hamborg til København. Ma ser det særlige Stempel »AN BORD DES ZEPPELIN- 19. SEP 1912 LUFTSCHIFFES »HANSA.«.

derefter paany til Kløvermarkens Flyveplads for at lande. Som Passager medfulgte blandt andre Grev Zeppelin. Efter et kort Ophold i København fortsatte »HANSA« til Malmø og videre over Falsterbo til Warnemünde og herfra langs den tyske Nordkyst over Lybæk til Hamborg. Afgangen fra København fandt Sted Kl. 11.30 Form., og Kl. 4.40 Eftm. landede Luftskibet atter glat paa Fuhlsbüttel Flyveplads.

I Forbindelse med en Børnehjælpsdag i Aarhus den 22. September 1912 fandt der en Ballonkonkurrence Sted mellem Ballonerne »Continental II«, »Leipzig« og »Otto Lilienthal«. Til Befordring med disse Balloner solgtes særlige Prospektkort med et paatrykt Stempel i rød eller violet Farve af cirkulær Form og med Tekst »AARHUS DEN 22. SEPTEMBER 1912 — BEFORDRET MED BALLONPOST«; Kortene kostede indbefattet Portoen 50 Øre, og Ballonføreren frankerede Kortene paa Landingsstedet, hvorfra Kortene ad ordinær Vej befordredes til Adressaterne. »Continental II«, ført af Ingeniør Gericke, sejrede og landede efter 450 km's Fart i Nærheden af Berlin; »Leipzig« ført af Ingeniør Wolff landede efter 390 km's Fart i Nærheden af Goldbeck, og »Otto Lilienthal« ført af Kaptajn Seidelin landede efter 190 km's Fart i Nærheden af Nakskov.

Børnehjælpsdagen 12. Maj 1914 fløj Militærflyveren Premierløjtnant J. Ussing med en Henri Farman Todækker Kl. 18.25 fra Kløvermarkens Flyveplads til Eksercerpladsen ved Roskilde medførende ca. 3.500 Prospektkort og ankom til Roskilde Kl. 19.00. Efter et kort

Ophold vendte Flyveren tilbage til Kløvermarkens Flyveplads.

Kortene solgtes for 50 Øre pr. Stk., og den befordrede Post blev afstemplet med et særligt privat Stempel med Tekst »BESØRGET MED DANMARKS 1ste FLYVEPOST 12 MAJ 1914«; i Roskilde blev Posten afleveret til Roskilde Postkontor, der efter at have afstemplet Kortene med Dagstemplet besørgede Posten videre ad ordinær Vej til Adressaterne.

I de følgende Krigsjaar hvilede al Postflyvning; i Krigens sidste Aar stiftedes den 29. Oktober 1918 »Det Danske Luftfartselskab«, som i Aar har kunnet fejre sit 25 Aars Jubilæum, i hvilken Anledning der af Postvæsenet blev udsendt et særligt 20 Øres Frimærke med Afbildning af en Condor Flyvemaskine; paa Udgivelsesdagen anvendtes et særligt Førstedagsstempel med Tekst »København V — D.D.L. — 1918-1943 — Frimærkets Udgivelsesdag«.

Ved et Demonstrationsbesøg i 1919 med en Farman-Goliath Todækker foretog Flyveren Kaptajn Krause-Jensen og Løjtnant d'Or en Flyvning til Aarhus. I Flyvningen deltog 9 Passagerer; Starten foregik fra Lundtofte Flyveplads den 11. September 1919 Kl. 8.45. Løjtnant d'Or førte Maskinen; paa Grund af Taage og Modvind landede Maskinen først Kl. 11.30 paa Skejby Mark ved Aarhus; Kl. 17.30 retournerede Maskinen over Samsø-Kalundborg og landede Kl. 19.35 paa Lundtofte Flyveplads.

Ved denne Lejlighed medførtes nogle Breve samt Aviser; en Del af Brevene var frankeret med det privat udgivne 5 Kr.'s Luftpostmærke. Tegningen viser en Flyver over Danmarkskortet med indtegnet Rute København-Skagen. Mærket var udgivet af »Erlinds Lufttrafik«, og Salget skulde skaffe Midler til Drift af en Luft rute København-Skagen. Planen blev dog ikke gennemført, og Resten af Mærkerne solgtes senere af Børnernes Kontor. De til Aarhus med »Goliath« befordrede Breve blev afstemplet med et privat Stempel i rektangulær rød Ramme med Tekst: »GOLIATH« København-Aarhus 11-9-1919 paa tre Linier; i Aarhus blev den medførte Post afleveret til Banegaardspostekspeditionen, der stemplede Posten med Dagstemplet og videresendte Forsendelserne til Adressaterne.



Brevkort fra Børnehjælpsdagens Flyvning den 12. Maj 1914.

„GOLIATH“
København-Aarhus
11-9-1919

Ved et Demonstrationsbesøg i forskellige syd-sjællandske Provinsbyer foretog Flyveren Otto Reichert en Flyvning den 13. September 1919 mellem Næstved og Storehedinge. Der anvendtes et særligt Flyvepostmærke, som solgtes for 50 Øre. Det var trykt i smaa Ark à 6 Mærker; Oplaget har været 300, og heraf har 111 været anvendt til Frankering af »Flyveposten« mellem Næstved og Storehedinge.

Endvidere har Reichert foretaget Flyvninger 16. September mellem Storehedinge-København, 21. September mellem Fakse-København og vist nok ogsaa Stege-København. Ogsaa ved disse Flyvninger har der været anvendt private Flyvepostmærker; til Dato har jeg dog endnu ikke set Breve fra disse Flyvninger.

Alle de foregaaende »Postflyvninger« kan kun betragtes som ganske private Flyvninger, selv om de med Maskinerne befordrede Postsager er stemplet af Postvæsenet, idet der ikke har været nogen officiel Meddelelse fra Postvæsenet om disse Flyvninger.

Jeg har dog omtalt disse forskellige Flyvninger, fordi de danner »Forløbere« for de egentlige regelmæssige Postflyvninger, som tager deres Begyndelse i Aaret 1920.

Der blev dog i Løbet af Sommeren 1919 af Marinen foretaget nogle Prøveflyvninger mellem København og Stege.

Den 7. August 1920 oprettede »Deutsche Luftreederei« i Samtrafik med »Det Danske Luftfartsselskab« og »Svenska Lufttrafik« en Luft rute »København-Malmø-Warnemünde«. Denne Rute benyttedes fra den 12. August af det svenske Postvæsen og fra den 15. September af det danske Postvæsen til Luftpostbefordring.

Den 15. September 1920 oprettede D.D.L. den første danske Luft rute mellem København og Hamborg; denne Rute benyttedes straks fra Aabningen til Luftpostbefordring.

Generaldirektoratet for Postvæsenet udsendte den 10. September 1920 Bekendtgørelse om, at der fra den 15. s. M. vilde blive aabnet Adgang til ad Luft ruterne København-Warnemünde-Berlin samt København-Hamborg-Bremen-Amsterdam-London at forsende Brevforsendelser til Tyskland, Nederlandene og England og i Transit gennem nævnte Lande, samt fra 1. Oktober desuden postabonnerede Aviser til Tyskland. Naar Posten er bestemt til andre Byer end oven nævnte, og naar Luftpostforbindelse ikke findes vil videre Befordring foregaa hurtigst mulig med de sædvanlige til Raadighed staaende Postforbindelser.

Foruden de almindeligt gældende Takster for Brevforsendelser skal der yderligere for Luftpostbefordringen erlægges særlige Takster, de fastsættes saaledes:

Breve:	
Til Tyskland	20 Øre pr. 20 g eller Del dera:
- Nederlandene	40 - - - - -
- England	60 - - - - -

Brevkort:	
Til Tyskland	10 Øre
- Nederlandene	20 -
- England	30 -

Tryksager, Vareprøver, Forretningspapirer:	
Til Tyskland	20 Øre pr. 20 g eller Del dera:
- Nederlandene	40 - - - - -
- England	60 - - - - -

Det meddeltes yderligere i Bekendtgørelsen, at Forsendelser for at blive befordrede ad Luftvejen paa skraa paa Forsiden skulde være paa skrevne eller paastemplet Ordet »Luftpost« med store og tydelige Bogstaver og saa vidt mulig med rødt.

D.D.L. havde udgivet en Luftpostetiket med Ordet »LUFTPOST« i rødt og paa hvidt Papi i Blokform med 20 Ark à 7 Etiketter; ved officie Meddelelse af 22. September 1920 blev det af Postvæsenet tilladt at anvende denne Etiket til Luftpostforsendelser.

Paa Ruten København-Warnemünde afgik den første Maskine med Post fra Luftmarinestationen den 15. September 1920 Kl. 9.30 med Ankoms til Warnemünde Kl. 11.30; i Warnemünde var der Tilslutning til Flyveren til Berlin, hvor Luftposten ankom Kl. 14.00 I omvendt Retning afgik Flyveren fra Berlin Kl. 12.30 med Tilslutning til Sø-Flyvemaskinen fra Warnemünde Kl. 15.00



Postflyvningens Start 15. September 1920.

Fra venstre: Postktr. Engelhardt, Grev E. Knuth, Kapt. Ullitz, Postm. Maglus, Fm. Asmussen, Postinsp. Broge, den engelske Flyver Kapt. Atkinson, Driftsbest. Kjeldsen, Chefpilot Bendt Rom og Postass. T. P. A. Møller med Styksedlen.

Ankomsten til Luftmarinestationen i København fandt Sted Kl. 17.00 eller Kl. 17.30, dersom Malmø skulde anløbes.

Afgangen paa København-Hamburg Ruten fandt Sted Kl. 10.00 fra Kløvermarkens Flyveplads med Ankomst til Hamburg Kl. 12.00; fra Hamburg retournerede Maskinen Kl. 13.30 med Ankomst til København Kl. 15.30.

I Hamburg var der Tilslutning til Luftruten Hamburg-Bremen-Amsterdam; Afgangen fra Hamburg var Kl. 12.30, fra Bremen Kl. 14.00 og Ankomst til Amsterdam Kl. 17.00. Den følgende Morgen afgik Luftposten fra Amsterdam Kl. 8.00 med Ankomst samme Dag til London Kl. 11.00.

I omvendt Retning var Fartplanen saaledes: Afgang fra London Kl. 16.00 med Ankomst til Amsterdam Kl. 19.00; den følgende Morgen afgik Flyvemaskinen fra Amsterdam Kl. 8.30, fra Bremen Kl. 12.00 med Ankomst til Hamburg Kl. 13.00. Fra Hamburg afgik den danske Flyvemaskine Kl. 13.30 med Ankomst til Kløvermarkens Flyveplads Kl. 15.30.

Med den første officielle danske Postflyvning befordredes saa vidt mig bekendt ialt 585 Forsendelser via Warnemünde og Hamburg; i omvendt Retning indgik den første Dag ialt 55 Luftpostforsendelser fra Udlandet til København.

Efter 6 Ugers Drift blev Postflyvningerne indstillet med Udgangen af Oktober Maaned, og først i April Maaned 1923 blev den regelmæssige Lufttrafik genoptaget paa den danske Luftrute København-Hamburg af D.D.L.

Paa Grund af en Jernbanestrejke i Tyskland blev der planlagt en Luftpostrute København-Hamburg - Amsterdam; D. D. L. skulde beflyve Strækningen København-Hamburg. Ruten aabnedes den 9. Februar 1922, og der fandt vist nok kun denne ene Flyvning Sted, idet Ruten allerede indstilledes den 11. Februar. Flyvningerne skulde finde Sted fra København Tirsdag og Torsdag og fra Amsterdam Onsdag og Fredag. Der savnes Oplysning om det befordrede Antal Forsendelser.

Tillægsportoer var 60 Øre for Brevkort og for Breve og Tryksager indtil 20 g.

I Februar 1922 blev der oprettet en Luftpostroute Kalundborg-Samsø-Aarhus, idet Vinteren blev saa streng, at de normale Forbindelser til Samsø og Aarhus fra Kalundborg blev afbrudt paa Grund af Ishindringer.

Der blev rejst en Hangar paa Gisseløre ved Kalundborg, og den 4. Februar 1922 startede Flyveren Løjtnant Bjarkov Kl. 15.00 med Post til Samsø. Den 7. Februar blev der fløjet paa Ruterne Kalundborg-Samsø-Aarhus og Samsø-Kalundborg. Iøvrigt blev der fløjet den 8., 9., 10., 11., 13., 14., 15., 17., 18. og 25. Februar 1922.

Med disse Flyvninger blev der ialt transporteret 7.150 Brevforsendelser og 2.275 kg. Pakkepost. Af Pakkeposten andrager Posten til Samsø 378 Pakker med en samlet Vægt af 1.890 kg.

For Breve til Aarhus opkrævedes en Tillægsporto af 20 Øre, medens alle Luftpostforsendelser til Samsø gik uden Tillægsporto.

Medens Luftpostforbindelserne i 1920 nærmest var at betragte som rent midlertidige Forsøgsruter, der kun var i Drift i 6 Uger, saa kan man regne med, at den første ordinære Luftpostforbindelse mellem Danmark og Udlandet blev aabnet den 17. April 1923.

Den 17. April lidt før Maskinens Afgangstid ankommer i straalende Solskin det røde Postbud med to Sække Post til Flyvepladsen paa Kløvermarken, hvor Luftpostmesteren, Postassistent Møller, modtager Posten og overgiver den i Flyverens Varetægt. Efter Modtagelsen af tilfredsstillende Vejrmeldinger kan Direktør Wulff give Signalet til Starten. Kl. 16.00 præcis gaar den første Maskine, ført af Flyveren Leo Sørensen, paa Vingerne, og fem Minutter senere hæver den anden Masine sig fra Grønsværet med Flyveren Steinbech ved Rattet. Efter en Runde over Flyvepladsen staar begge Maskiner sydover med den flyvende Post i straalende Sol og med Solguld paa alle Vinger og Barduner.

Kl. 17.50 landede begge Maskiner glat i Hamborg efter ca. 300 km's Flyvning. Den første ordinære Luftpostrute mellem København og Hamborg havde faaet sin Luftdaab.

Den 18. April fandt den første Flyvning Hamborg-København Sted. Maskinen starter normalt fra Hamborg Kl. 9.00 med Ankomst til Kløvermarkens Flyveplads Kl. 11.00.

Med den første Luftpost til Hamborg befordredes ialt 362 Forsendelser; Antallet af Forsendelser fra Hamborg den 18. April er ukendt.

Det særlige Luftposttillæg var nu fastsat til 20 Øre for Breve for hver 20 g, 10 Øre for Brevkort og 20 Øre for Tryksager for hver 50 g.

Fra den 8. Maj benyttedes det særlige Luftpoststempel med Tekst: »KØBENHAVN LUFTPOST«. Der fandtes to Stempler nummereret 1 og 2 Nr. 1 anvendtes til Afstempling af Breve, der var nedlagt i Postkassen paa Flyvepladsen, medens Nr. 2 blev anvendt af »Luftpostekspeditionen« paa Børsen i Tiden fra 15.15 til 15.45, hvor der kunde indleveres almindelige og anbefalede Forsendelser til Besørgelse med Luftposten.

Iøvrigt kan nævnes, at følgende Luftruter i Udlandet i Løbet af Sommeren 1923 blev anvendt til Luftpostforsendelser fra Danmark:

Fra og med den 20. Maj benyttedes Luftruten Königsberg (Pr.)-Moskau. Afgang fra Königsberg Tirsdag, Torisdag, og Fredag Kl. 10.00 med Ankomst i Moskau samme Aften Kl. 20.00. Brevforsendelser skulde paategnes »Pr. Luftpost via Königsberg (Pr.)« eller »Par avion par voie de Königsberg« understreget med rødt eller blaåt.

Fra og med den 1. Juni sendtes Luftpost med Ruten Hamborg-Amsterdam-London. Forsendelserne dirigeredes med Tog 45 via Kiel (Aften-toget) og afgik næste Formiddag Kl. 10.50 fra Hamborg via Amsterdam med Ankomst til London samme Eftermiddag Kl. 17.55. Tillægsportoer til Holland var som for Luftpost til Tyskland, medens Portoer til England var det dobbelte af disse Satser.

Fra og med den 8. Juni sendtes Luftpost til England med Luftruten København-Hamborg, fra Hamborg til Amsterdam pr. Jernbane og fra Amsterdam med Flyvemaskine den følgende Dag Kl. 14.30 med Ankomst til London Kl. 17.55. Luftpostbefordringen fandt kun Sted Hverdage, og Forsendelserne skulde paategnes »Par avion à Londres«.

Fra 7. Juli aabnedes Adgang til Luftpostforsendelser med de fra Tyskland udgaaende Luftruter Königsberg (Pr.)-Riga, München-Zürich-Genf og München-Wien, idet Forsendelserne dirigeredes fra København med Jernbane via Berlin.

Fra 9. August anvendtes Ruten Berlin-Leipzig-München med Afgang fra Berlin Kl. 13.15 og Ankomst i München Kl. 19.50. Posten afgik fra København pr. Jernbane til Berlin.

Af fjernere Luftruter benyttedes fra 25. Juli Ruten Toulouse-Tanger-Rabat-Casablanca; Tillægsportoer var 60 Øre for Breve pr. 20 g, 30 Øre for Brevkort og 60 Øre for Tryksager pr. 50 g. Forsendelserne afgik pr. Jernbane til Toulouse via København-Berlin.

Den 15. Oktober 1923 indstilledes Luftpostbefordringen og blev først genoptaget den 23. April 1924.

Fra denne Dato udvidedes den direkte Luftpostforbindelse til Amsterdam og Rotterdam.

Den 19. April 1924 udsendtes fra Københavns Overpostmesterembede Meddelelse om Etablering af Luftpostbefordring af Brev- og Pakkepost paa Ruterne København-Hamborg-Bremen-Amsterdam-Rotterdam og København-Hamborg. Afgangstiderne var Kl. 9.15 for Ruten til Rotterdam med Ankomst 17.05 og Kl. 16.00 til Hamborg med Ankomst Kl. 18.20. I omvendt Retning indgik Maskinen fra Rotterdam Kl. 15.30 og fra Hamborg Kl. 11.00.

Der var nu ophængt særlige Luftpostbrevkasser i B.T.-Centralen og i Politikens Hus, og

disse Kasser tømtes Kl. 8.35 og 15.10 med Tilslutning til Luftruterne med Afgang Kl. 9.15 og 16.00.

Den særlige Luftporto var nu fastsat til 25 Øre for Breve pr. 20 g og 10 Øre for Brevkort.

Den første Maskine startede ført af Flyveren Steinbeck den 23. April 1924 Kl. ca. 9.45 til Rotterdam med 3 Passagerer og Post. Kl. 11.20 ankom den første Maskine fra Hamborg ført af Flyveren Leo Sørensen, som atter startede Kl. 16.00 paa den første Tur til Hamborg med 3 Passagerer og Post. Kl. 15.30 ankom den første Maskine fra Rotterdam med 1 Passager.

Den første Luftpost fra København den 23. April 1924 bestod af 204 Forsendelser; derimod indgik der med Maskinerne fra Rotterdam og Hamborg ingen Luftpost paa den første Dag.

Hamborgruten indstilledes fra 4. Oktober og Rotterdamruten fra 6. Oktober 1924.

Iøvrigt var i Sommeren 1924 følgende Luft-ruter anvendt for Luftpostforsendelser i Retningen fra Danmark:

Fra 30. April til 1. November Ruten Königsberg-Smolensk-Moskou med Posten pr. Jernbane indtil Königsberg og herfra med Luftpost.

Fra 1. Maj. til 6. Oktober Ruten Königsberg-Memel-Riga-Reval-Helsingfors med Posten pr. Jernbane til Königsberg og herfra pr. Luftpost.

Fra 1. Maj benyttedes Ruten Köln-London.

Posten befordredes pr. Jernbane indtil Köln og herfra med Flyveren næste Formiddag Kl. 11.00 med Ankomst til Londons Lufthavn Kl. 15.00.

Fra 1. Maj til 10. September anvendtes Ruten Berlin-Danzig-Königsberg, idet Posten afgik fra København pr. Jernbane om Aftenen til Berlin og herfra næste Dag Kl. 13.00 med Flyver til Königsberg, hvor Flyvemaskinen ankom Kl. 18.30.

Endvidere anvendtes fra 1. Maj til 31. December Ruten München-Wien-Budapest med Jernbane indtil München og herfra pr. Luftpost samt fra 1. Maj til 15. Oktober Ruten München-Zürich-Genf paa tilsvarende Maade.

Fra 2. Juli til 27. August benyttedes Ruten Stockholm-Helsingfors, idet Posten befordredes pr. Jernbane til Stockholm og herfra med Flyver næste Formiddag Kl. 10.30 med Ankomst til Helsingfors Kl. 15.00.

Desuden benyttedes Ruterne Toulouse-Casablanca samt fra 9. Juli Sideruten Alicante-Oran.

I Tiden fra 18. September til 5. Oktober benyttedes Luftruten Warnemünde-Berlin til Luftpostforsendelser fra Warnemünde Kl. 17.00 med Ankomst til Berlin Kl. 18.45.

Endvidere kan oplyses at der i Sommeren 1924 ialt befordredes 10.803 Luftpostforsendelser fra København.

Som et Eksempel paa hurtig Luftpostbefordring vises vedføjede Afbildning af et Kort fra København til Rotterdam.

Aaret 1925 bragte i Sommerens Løb betydelige Udvidelser af Luftpostforbindelserne direkte fra København.

Den 24. April 1924 aabnedes den direkte Luftpostforbindelse med Berlin. Flyvemaskinen afgik Kl. 8.30 fra Kastrup Lufthavn, der nu var taget i Brug af Trafikflyvningen, med Ankomst til Tempelhofer Flyveplads i Berlin Kl. 11.45; i omvendt Retning startede Maskinen fra Berlin Kl. 15.00 og ankom til Lufthavnen Kl. 18.15. Med den første Maskine til Berlin synes der kun at være befordret ialt 5 Luftpostforsendelser.



Brevkort befordret fra København til Rotterdam; Afgangsstempel København 6.8.24 9-10F. og Ankomststempel Rotterdam 6.8.24 7-8N.

Fra 1. Maj doubleredes Ruten med en Morgenforbindelse fra Dresden Kl. 7.50, fra Berlin Kl. 9.40 med Ankomst København 13.30; i omvendt Retning fra København Kl. 13.30, i Berlin Kl. 16.00 med senere Forbindelse til Dresden med Ankomst her Kl. 18.00.

Via Berlin var der allerede fra 24. April Forbindelse til Leipzig og München, og fra 1. Maj var der direkte Luftpostforbindelser mellem København-Berlin Ruten og Ruterne Berlin - Dresden, Berlin - Hannover, Berlin - Bremen - Gleiwitz og Berlin-Danzig - Königsberg (Pr.).

Samme Dag, som Berlin-Ruten aabnedes, foregik den første Postflyvning paa Ruten København - Hamborg - Bremen - Amsterdam - Rotterdam med Afgang fra København Kl. 10.15 og Ankomst til Rotterdam 17.20; i omvendt Retning var Afgangen fra Rotterdam 8.40 med Ankomst til København 15.20.

Eftermiddagsruten København-Hamborg-Bremen afgik 16.00 med Ankomst til Bremen 19.25 og med Afgang fra Bremen 8.30 og Ankomst til København 11.40.

Med Formiddagsturen til Hamborg afsendtes vist nok kun 25 Luftpostforsendelser; der synes ikke at være afgivet Luftpost til Bremen, Amsterdam og Rotterdam.

Den 17. Juni 1925 anmeldtes i »Officielle Meddelelser« Udsendelsen af særlige Luftpostfrimærker i Værdierne 10 Øre grøn og 25 Øre rød. Framærkerne er noget større end de sædvanlige Framærker; Motivet er en Mand, som pløjer med et Spand Heste for Ploven, og over Hestene ses en Flyvemaskine i Fart. Mærkerne var trykt i Ark med 30 Stkr. anbragt i 5 Rækker med 6 Framærker i hver Række.

Disse særlige Luftpostfrimærker var kun tilladt til Frigørelse af Luftpostforsendelser til



Brev beførdet med Lufttruten København-Berlin-Dresden den 17.10.1925; bemærk det særlige Luftpost-Ankomststempel »Mit Luftpost beførdert Flugpostamt Dresden-N. 25«. Frankatur 10 Øres Luftpostfrimærke.

Udlandet; Benyttelse af Mærkerne til almindelig Post var ikke tilladt.

Det skal dog bemærkes, at de nye Luftpostmærker blev anvendt ved Børnehjælpsdagen den 18. Juni 1925 paa Indbetalingskort til Børnehjælpsdagens Indsamlinger og afstempled med et særligt rektangulært Gummistempel i Børnehjælpsdagens Postboder med Tekst »B. H. D. Postbod 6«.

Den 15. Juli 1925 fandt en meget betydningsfuld Udvidelse af Luftpostforbindelserne Sted, idet »Det Danske Luftfartselskab« indsatte en tidlig Morgenmaskine paa Hamborgruten med Afgang fra København Kl. 7.00 og Ankomst til Hamborg Kl. 9.15. Passagerer og Post med denne Maskine opnaaede i Hamborg Tilslutning til Lufttruterne Amsterdam - Rotterdam - London, Amsterdam-Bruxelles-Paris og Hamborg-Bremen-Münster-Dorsten-Dortmund-Frankfurt a/M -Mannheim-Stuttgart-Zürich.

Maskinen ankom til Amsterdam Kl. 13.45; Afgang til Rotterdam og London fandt Sted Kl. 15.30 med Ankomst til London Kl. 19.30, og til Bruxelles og Paris Kl. 15.20 med Ankomst til Paris Kl. 19.00.

Paa Ruten til Zürich var der Afgang fra

Hamborg Kl. 10.45 med Ankomst til Zürich Kl. 19.30.

Herved var København i postal Henseende rykket de store Verdensbyer meget nær; nu kunde et Brev naa at blive afsendt fra København om Morgenen og ankomme samme Aften til Paris og London. Saafremt Afsenderen foruden den sædvanlige Porto og Luftportoens desuden vilde ofre Gebyret for Ekspres-Udbringelse, blev Brevet udbragt samme Aften paa Bestemmelsesstedet.

I omvendt Retning afgik Maskinerne fra Paris Kl. 8.00, fra London Kl. 9.00 og fra Zürich Kl. 8.15, alle med Ankomst til København Kl. 20.00.

Med denne første Luftpostforbindelse befordret hele Vejen med Flyvemaskine mellem København og London, Paris, Bruxelles og Zürich ekspederedes der — saa vidt mig bekendt — 18 Forsendelser til London, 38 til Paris, 4 til Bruxelles og 6 til Zürich.

Det polske Luftfartsselskab — Polska Linja Lotnicza — foretog den 15. August 1925 en Forsøgsflyvning mellem Warszawa og København, ved denne Lejlighed befordredes 136 Forsendel-

ser, der var forsynet med en særlig til denne Flyvning udgivet privat Luftpostetiket.

Den 3. September 1925 blev der i Forbindelse med Rundskuedagen i Næstved foretaget en Postflyvning mellem Næstved og Kastrup Lufthavn. For Befordring med den særlige Flyvning krævedes foruden almindelig Landspporto en Tillægstakst af 50 Øre, der udrædedes af Afsenderen ved Anvendelsen af et særligt Flyvemærke visende en Flyver over Næstved By med Tekst foroven »Flyve-Mærke« og forneden »19 RUNDSKUEDAG NÆSTVED 25« trykt i rød og sort Farve paa gult Papir, Mærkerne var trykt i Ark paa 4 Mærker anbragt tête-bêche to og to lodret. Oplaget angives til 500, hvoraf 287 Mærker blev benyttet til Flyvningen.

Luftposten blev fløjet fra Næstved til Kastrup Lufthavn; Kastrup Postkontor ekspederede Posten videre til Adressaterne ad sædvanlig Vej.

Flyveren Løjtnant Karl Erlind førte Maskinen.

Paa Strækningen Berlin-Warnemünde-København blev der af »Junckers Luftverkehr A.G.« forsøgt en særlig »Natluftpostrute« i Tiden fra 13. Oktober til 28. November 1925.

Flyveren afgik fra Berlin Kl. 22.15 med Ankomst til Warnemünde Kl. 24.00; Afgang herfra Kl. 0.45 og Ankomst til København Kl. 2.15; i omvendt Retning foregik Starten fra København Kl. 22.30 med Ankomst til Berlin Kl. 2.30.

Denne Luftpostforbindelse blev kun benyttet af det tyske Postvæsen i Retningen til Danmark.

Driften var noget uregelmæssig paa Grund af Taage eller daarlige Vejrforhold, iøvrigt var Flyvningerne ofte ret farlige.

Paa Strækningen mellem Warnemünde og København blev der anvendt Vandflyvemaskiner.

Der blev ialt gennemført 17 Flyvninger i Oktober Maaned og 14 i November; med samtlige Ture blev der befordret Post fra Tyskland til Danmark.

Iøvrigt indstilledes Berlin-Kø-



Brev fra Rundskuedagens Flyvning Næstved—Kastrup den 3.9.1925. Paa Brevet ses det særlige Flyvemærke; yderligere bemærkes Afgangsstempel for Næstved 3.-9.25 12-1 E, paa Bagsiden ses Kastrups Ankomststempel for 3.9.25 3-4 E. og paa Forsiden Kastrups Afgangsstempel 3.9.25 4-5 E.



Den første officielle danske »Luftpost-Etiket« Tekst: Luftpost Par avion

benhavn Ruten fra 6. Oktober og København-Hamburg-Amsterdam Ruten fra 23. December 1925.

I Løbet af Sommeren 1925 anvendtes følgende nye fjerne Luftruter til Luftpostbefordring.

Fra den 22. April Ruten Kairo-Bagdad; Befordringstid ca. 9 Dage, Afgang fra Kairo hver 14. Dag. Tillægsporto 35 Øre for Breve og 25 Øre for Brevkort.

Fra den 15. Juli Ruten New York-Chicago-Cheyenne-San Francisco; daglig Drift. Tillægsporto 50 Øre til Chicago, 100 Øre til Cheyenne og 150 Øre til San Francisco.

Fra den 1. August Ruten Toulouse-Casablanca - Dakar; ugentlig Drift. Tillægsporto 60 Øre for Breve og 30 Øre for Brevkort.

Den 19. April 1926 genoptoges den direkte Luftpostforbindelse med Udlandet ved de to Hovedforbindelser.

I. Malmø-København-Hamburg-Bremen-Amsterdam med Tilslutning i Amsterdam til Luftruterne Amsterdam-London og Amsterdam-Bruxelles-Paris samt

II. Malmø - København - Lübeck - Berlin med Tilslutning i Lübeck og i Berlin til det tyske Luftpostnet.

Luftposttillægget var nu ændret til 15 Øre for Brevkort og for Breve pr. 20 g; dog for Tryksager over 20 g 25 Øre pr. 50 g. For de tre Zoner paa Luftruten New

York- San Francisco var Taksterne nu 30, 60 og 90 Øre.

Fra den 19. April 1926 skulde alle Luftpostforsendelser forsynes med en særlig Etiket, der har Teksten »Luftpost Par avion« trykt paa to Linier, sort paa citrongult Papir; Størrelse 27mm×52mm i Ark à 10 Stk.; Arkets Størrelse er 104mm×135mm med utakket Rand.

Den 19. April 1926 skinnede Solen over Lufthavnen, og en frisk Foraarsblæst fejede muntert hen over Pladsen, da Flyvemaskinerne fra Malmø kom susende ned fra den blaa Himmel og landede foran Havnens Kontorbygning efter at have tilbagelagt Turen over Sundet fra Bulltofta Flyvepladsen ved Malmø.

Direktør Willie Wulff, Mester Peter Nielsen og Direktør Kiefer var til Stede og gjorde Honnør paa Luftfartselskabets Vegne.

Passagerer og Post indlades i Maskinerne, lidt efter snurrer Motorerne, og de store Fugle letter



Dansk Brev fra 1926 befordret med Luftruten NEW YORK-SAN FRANCISCO 1.Zone New York-Chicago. Afgangstempel København 16.6.26 befordret med Dampet til New York og derfra med Luftpost. Brevet er frankeret med de tre danske Luftpostmærker samt endvidere med amerikansk 8 cents grønt Luftpostmærke svarende til den amerikanske Tillægstakst for 1.Zone. Brevet er afstemplet med New Yorks Afgangstempel paa det amerikanske Luftmærke med Datoen 26.6.1926 samt paa Bagsiden med Chicagos Ankomststempel 26.6.26 19.30.

Paa Brevet ses den nye danske Luftpostetiket.

paa Vingerne og sætter Farten mod Hamborg og Lübeck; Luftforbindelsen med Udlandet er atter i Gang.

Den første Dag udstræktes de direkte Luftpostforbindelser fra København til Lübeck, som Mellemlandingsstation paa København - Berlin Ruten, og til Basel via Hamborg-Zürich.

Efter Fartplanen skulde Brevene være indgaaet til Basel allerede den 19. om Aftenen, men paa Grund af manglende Tilslutning i Zürich indgik Luftposten fra København først til Basel med Flyveren den følgende Dag.

Breve fra disse Førsteture er afstemplet med Stempellet »KØBENHAVN 19.4.26 7-8F LUFTPOST« for Breve indleveret samme Morgen og desuden i Lübeck med det røde Luftpoststempel med Tekst: »Mit Luftpost befördert Postamt Lübeck«; i Basel blev denne første Luftpost afstemplet med Stempellet »BASEL — 20.IV.26 — 20 FLUGPOST«.

I »Officielle Meddelelser« dateret 12. Maj 1926 meddeltes, at der var fremstillet nyt Luftpostmærke 15 Øre violet i samme Tegning som de tidligere Luftpostfrimærker som Følge af Takstændringen for Breve og Brevkort til 15 Øre. Mærkerne var til Salg den 14. Maj om Eftermiddagen; men Luftpostbreve med den nye Værdi kan dog først være luftpostbefordrede fra København med Morgenruterne den 15. Maj 1926; dog er der Mulighed for at kunne træffe Breve med det nye Luftpostfrimærke med Afstempling for den 14. Maj 1926.

Den 1. Maj 1926 Kl. 2.00 om Natten blev Natluftpostforbindelsen mellem Berlin og Moskou aabnet. Ruten gik over Kaunas (Ankomst Kl. 9.00) og Smolensk (Ankomst Kl. 14.00) med Ankomst til Moskou Kl. 17.30.

Breve til Kaunas, Smolensk og Moskou fra København blev ekspederet med Luftpost fra København den 30. April og naaede i Løbet af den 1. Maj med Natflyveren fra Berlin Bestemelsesstederne.

I omvendt Retning fandt Afgangen Sted fra Moskou den 1. Maj med Ankomst samme Aften til Berlin, herfra blev Posten videresendt til København pr. Jernbane, idet den 2. Maj var en Søndag, da der ikke blev fløjet paa Ruten Berlin-København.

Faa Dage senere, den 3. Maj 1926, blev Luft-ruten Mannheim-Karlsruhe-Baden Baden-Villin-

gen-Konstanz aabnet for Driften. Der blev ekspederet Luftpost fra København med den nye Rute; Posten fra København bestod af ialt 71 Forsendelser. Brevene er afgangsstemplede med Københavns Stempel for 3.5.26 7-8F; i Konstanz er Posten stemplet med det røde Luftpoststempel »Mit der Flugpost befördert Postamt Konstanz« samt det almindelige Dagstempel »Konstanz 1 — 3.5.26 7-8N«.

Førsteflyvningen i omvendt Retning skulde finde Sted den 4. Maj; paa Grund af daarligt Vejr blev Flyvningen udsat til den 5. Maj, men denne Dag naaede Flyveren kun til Villingen, hvorfra Posten afgik pr. Flyver den 6. Maj med Ankomst til København samme Aften.

Den 1. Juni 1926 blev Lufttruten Hamborg-Schwerin-Stettin aabnet; denne Luftpostforbindelse varede indtil den 31. August s. A.

Med den første Tur medfulgte 31 danske Forsendelser; disse Breve er afstemplet med Københavns Stempel for 1.6.26 7-8F og desuden ses paa Forsendelsernes Forside de tyske røde Luftpoststempler for Hamborg og Stettin.

Fra samme Dato benyttedes Lufttruten Stockholm-Helsingfors-Reval, idet Posten gik ad sædvanlig Vej til Stockholm og herfra med Luftpost.

I Marts Maaned — fra 2. Marts til 23 Marts — blev der etableret en særlig Is-Luftpostrute mellem Stockholm og Åbo paa Grund af Isvanskeligheder for Skibsfarten; samtidig var der oprettet en Lufttrute mellem Helsingfors og Reval.

Den 23. Juli 1926 genoptog Det Danske Luftfartselskab Eftermiddagsruten til Hamborg med Afgang Kl. 16.00 fra Lufthavnen.

Fra 16. Oktober 1926 indtraadte forskellige Ændringer i Fartplanerne, idet Forbindelsen til Amsterdam og herudover ophørte den 15. Oktober; København havde nu fra 16. Oktober for første Gang Luftpostforbindelse direkte med Udlandet i Vinterperioden med Afgang Kl. 10.30 over Lübeck til Hamborg, hvor Luftposten ankom Kl. 13.15.

Inden vi forlader 1926, maa det nævnes, at det svenske Selskab »Aerotransport« mellem 1. Juli og 31. Juli opretholdt en Forsøgsrute mellem Gøteborg og København med Afgang fra Gøteborg Kl. 7.00 og Ankomst til Kastrup Lufthavn Kl. 8.45; i omvendt Retning afgik Flyveren fra



Brevkort befordret med den første Postflyvning Berlin—Prag 21.3.1927 afstemplet med særlige 1ste Dags-Stempler; »Berlin C 2 Luftpost 21.3.27 9-10 V Erster Postflug BERLIN—PRAG—WIEN« og Ankomststempel »PRAHA 82 (LETISTE) × 21.III.27 12 × DOPRAVENO LETECKOU POSTOU«.

Kastrup Kl. 19.00 og ankom paa Torslanda Flyveplads ved Gøteborg Kl. 20.45.

Denne Rute var kun beregnet paa Passagerer; men der findes Breve fra denne Rute, idet Breve nedlagt i Postkassen paa Lufthavnens Kontorbygning blev transporteret med Flyveren til Gøteborg.

Ruten blev anvendt fra 1. August til 15. August med ændrede Afgangstider; der blev fløjet sidste Gang den 15. August.

Af nye udenlandske Luftruter, som i Sommeren 1926 anvendtes til Befordring af dansk Luftpost, kan nævnes, at der ved »Officielle Meddelelser« af 7. Juli 1926 blev aabnet Adgang til Benyttelse af Luftruten Berlin—Budapest—Belgrad—Bukarest—Konstantinopel. Posten afgik med Flyveren Kl. 9.00 fra København til Berlin og herfra næste Dag Kl. 7.40 med Ankomst til Budapest samme Dag Kl. 18.45; herfra videre pr. Luftpost næste Morgen Kl. 5.30 med Ankomst om Aftenen til Konstantinopel Kl. 16.45 eller Trediedagen efter Afgangen fra Kastrup Lufthavn.

Den 21. Marts 1927 blev Luftpostruten Berlin—Dresden—Prag—Wien aabnet for Driften; der var dog ikke gennemgaaende Luftpostforbindelse samme Dag til København. Alligevel kan man dog tale om Luftpostbreve, der paa hele Strækningen mellem København og Wien er fløjet,

idet Flyveren fra Wien den første Dag kom saa sent til Berlin, at Jernbaneforbindelsen Berlin—København ikke opnaaedes. Breve fra Wien med denne Førsteflyvning er afstemplet med Stemplet »WIEN 1 — 21.III.27. — 8. FLUGPOST« i rød Farve, hvilket anvendtes for Førstedagsflyvningen; i Berlin er Posten stemplet »BERLIN C. 2. 21.3.27. 6-7N. LUFTPOST« og det særlige røde Luftpoststempel. Posten blev viderebefordret den 22. Marts med Luftpost fra Berlin til København, hvor Posten er ankomststemplet med 5' OMB. for den 22.3.27.

Den 19. April 1927 genoptoges Luftpostforbindelserne til Udlandet med Luftruterne:

I. Malmø—København—Hamborg—Amsterdam med sædvanlig Tilslutning til London og Bruxelles—Paris samt

II. Malmø—København—Lübeck—Berlin—Dresden—Prag—Wien.

Forbindelserne med Paris og London ophørte den 1. Oktober, med Prag og Wien den 31. August 1927.

Allerede fra den 15. April 1927 var der etableret Postekspedition i Kastrup Lufthavn; Ekspeditionen anvendte Stemplet »KØBENHAVN — LUFTPOST« med Stempel-Nummer 1.

Den første Postflyvning fra København til Prag og Wien fandt saaledes Sted den 19. April 1927. Breve indleveret til Postekspeditionen i Lufthavnen er afstemplet med Datoen 19.4.27 8-9F. Posten naaede ikke Forbindelsen i Berlin samme Dag, saaledes at Forbindelsen til Prag og Wien først skete den følgende Dag, hvorfor Ankomststemplerne lyder saaledes: »PRAHA 82 20.IV.27. — 15. LETISTE« og »WIEN 1. 20.IV.27. — 21. FLUGPOST«.

Saa vidt mig bekendt transporteredes der med denne Førsteflyvning 28 Forsendelser til Prag og 70 til Wien.

I omvendt Retning bærer Forsendelserne fra Wien Stemplet »WIEN 1. 19.IV.27. — 7. FLUGPOST« og fra Prag det almindelige cirkulære Dagstempel »PRAHA 19.IV.27. — 7. LETISTE« samt yderligere det særlige Førsteflyvningsstempel i rød Farve paa tre Linier indrammet i et

Rektangel: »PRAHA 82
(LETISTE) — 19.IV.27. 11.
— DOPRAVENO LETE-
CKOU POSTOU.«

I København er Brevene stemplede med Ankomst for den 20. April eller 21. April, idet Posten ikke naaede Forbindelsen ad Luftvejen den 19. April, hvorfor Forsendelserne enten er transporterede pr. Jernbane den 19. April Aften eller med Morgenflyveren til København den følgende Dag.

Antallet af Forsendelser fra Wien synes at have været 230; til denne Flyvning var der fremstillet et særligt Brindingskort i 400 Eksemplarer.

Den 19. April 1927 blev endvidere Luftruten Flensborg - Berlin - Prag - Wien aabnet for Driften. Ruten havde i Berlin Tilslutning til Ruten København-Wien. Denne Luftrute havde stor Betydning for Jylland, som herved gennem Nattogsforbindelsen til Flensborg kunde benytte Luftruten fra Flensborg. Breve fra Jylland afsendt med Tog 970 den 19. April naaede Prag og Wien allerede samme Dags Aften.

Mellem 1. Juni og 16. Juli opretholdt »Aero-transport« en Luftrute Gøteborg-København med Tilslutning til Hamborg i København.

Med den første Flyvning fra Gøteborg til København indgik kun et Luftpostbrev; den følgende Dag blev der som første Luftpost fra København til Gøteborg transporteret 18 Forsendelser. Flyveren afgik fra Kastrup Lufthavn Kl. 10.30 med Ankomst til Gøteborg Kl. 12.30; omvendt fandt Afgang fra Gøteborg Sted Kl. 14.15 med Ankomst til København Kl. 16.15.

Socialdemokratiet afholdt i Dagene 12. Juni—15. Juni Kongres i Vejle; en Flyvemaskine befordrede paa disse Dage hver Morgen Bladet »Social-Demokraten« til Kongressen. Generaldirektoratet havde efter et derom fremsat Ønske tilladt, at Kongresdeltagernes Post maatte blive afsendt med Flyvemaskinen paa Tilbageturen fra



Brevkort befordret med Luftruten Flensborg—Hamborg—Berlin med 1ste Luftpost fra Flensborg 19. April 1927. Den danske Afstempling lyder »Fredericia—Flensborg 19.4.27 T. 970«; endvidere følges Kortets Vej via Berlin til Danzig. Tyske Særstempler: »Mit Luftpost befördert über Flughafen Tempelhofer Feld-Postamt Berlin C.2.« og »Mit Luftpost befördert. Flugpostamt Danzig 5.«.

Vejle, samt at hele Francobeløbet, altsaa ogsaa den almindelige Porto, maatte tilsvares ved Luftpostfrimærker.

Der findes ikke nogen Statistik over det afsendte Antal Breve, Brevkort og Tryksager, det var dog overvejende Prospektkort, som blev afsendt med Flyveren. Kongressen købte ialt 450 Stkr. 10 Øres, 810 Stkr. 15 Øres og 600 Stkr. 25 Øres Luftpostfrimærker. Taksterne var foruden sædvanlig Landsporto yderligere 15 Øre for Brevkort og for Breve pr. 20 g og for Tryksager indtil 20 g 15 Øre, over 20 g 25 Øre pr. 50 g.

Flyvemaskinen afgik daglig Kl. 7.00 med Aviser og fløj tilbage Kl. ca. 12.00, Turen varede ca. 1 Time.

Den 1. Juli 1927 aabnedes Luftpostruten Genf-Marseille, og der kunde ved Benyttelse af Luftruten fra Flensborg sendes dansk Post til Marseille saaledes, at Posten den 30. Juni gik fra Flensborg til Genf pr. Luftpost og derefter den 1. Juli fra Genf til Marseille.

Sommeren store Luftpostbegivenhed var dog Aabningen af Luftruten Stettin-København-Gøteborg-Oslo den 18. Juli 1927. Den samlede Strækning er ca. 800 km, og Flyvetiden er 6½ Time.



Brev fløjet med den første direkte Postflyvning mellem København og Stettin. Afgangstempel »KØBENHAVN 18.7.27 11-12F LUFT-POST«. I Stettin er Brevet ankomststempelt paa Bagsiden med Stempelt »STETTIN 1 18.7.27. 8-9N«; paa Brevets Forside ses det særlige Ankomststempel i rød Ramme »Mit Luftpost befördert Stettin 1«.

Afgangen fra Stettin var Kl. 11.05, fra København 13.50, fra Gøteborg 16.20 med Ankomst til Oslo 18.30. I omvendt Retning fra Oslo 7.35, fra Gøteborg 10.15, fra København 12.35 med Ankomst til Stettin 15.00; herfra var der daglig Tilslutning til Flyveren Stettin-Berlin Kl. 16.15 med Ankomst til Berlin 17.25. Om Morgenen afgik Flyveren fra Berlin Kl. 8.50 med Ankomst Stettin 10.00.

Ruten blev ikke benyttet af det svenske Postvæsen.

Ved Afgangen fra København den 18. Juli blev Flyveren forsinket, saaledes at Ankomsten til Stettin først skete Kl. 17.00, herved glippede Tilslutningen til Berlin den første Dag, og Luftposten blev videresendt fra Stettin pr. Jernbane til Berlin.

Den første Luftpost fra Oslo til Hamborg blev ved en Fejltagelse sendt i Afslutning paa Berlin, saaledes at Forbindelsen til Hamborg, der skulde være sket i København, nu gik via Berlin til Hamborg.

Medens der for dansk og norsk Post ikke blev anvendt noget Særstempel ved denne Førsteflyvning, anvendte den tyske Rigspost et sær-

ligt Stempel for Posten fra Stettin i sort Farve med Tekst: »STETTIN FLUGPLATZ 18.7.27. 9-10 ERSTER POSTFLUG DEUTSCHE LUFTHANSA STETTIN-KOPENHAGEN-GOTENBURG-OSLO«.

Fra 17. Oktober 1927 var kun Luftpostrutten Malmø-København-Lübeck-Berlin i Drift i Vinterhalvåret med Forbindelse i Lübeck til Sideruten Lübeck-Hamborg.

Den 1. Januar 1928 blev Tillægsportoen for Luftpost til Europa fastsat til 15 Øre for Breve pr. 20 g og 10 Øre for Brevkort.

Den 22. Februar blev der udsendt en ny Luftpostetiket med samme Tekst som tidligere, men nu med hvid Indskrift paa blaat Papir og trykt som hidtil i Ark med 10 Stkr.

Siden 17. Oktober 1927 havde der været Luftpostforbindelse til Berlin og Hamborg over Lübeck; fra 10. April 1928 genoptoges Forbindelserne over Hamborg-Amsterdam til Paris og London, og fra 23. April genaabnedes Luft-ruten København-Berlin-Prag-Wien med Tilslutning til Lufthansas øvrige Luftruter.

Den 23. April kunde der opnaas direkte Luftpostforbindelse med Genf; det lykkedes imidlertid ikke ved den første Flyvning, idet der baade



Brevkort fløjet med første Luftpost Stettin—København 18. Juli 1927.. Paa Kortet ses det omtalte tyske Særstempel.

i Retningen fra København og ogsaa omvendt fra Genf var Forsinkelser, saaledes at Luftposten i Stedet for at blive gennemført paa samme Dag, først ankom til Bestemmelsesstederne Dagen efter.

Antallet af danske Brevforsendelser til Genf den 23. April var saavidt vides 16. De var afstemplet med normalt Afgangsstempel for 23.4.28. 8-9F, men er først ankomststempelt med Stemplet »GENEVE 24.IV.28. - 21 POSTE AERIENNE SUISSE«. Forsendelserne fra Genf var stemplet »AERODROME DE GENEVE (COINTRIN) 23. IV. 28. POSTE AERIENNE« og desuden i Basel med »BASEL FLUGPLATZ 24.IV.28. - 10 LUFTPOST«, i København ses Ankomststempelt »KØBENHAVN 24.4.28. 7-8E LUFTPOST«.

Dette Aars interessanteste Luftpostbegivenhed var det svenske Postvæsens Natluftpost-Forsøgsrute Stockholm-London.

Med de første Ture den 18.-19. Juni og den 14.-15. August blev der ikke medført dansk Luftpost.

Generaldirektoratet for Post- og Telegrafvæsenet meddelte den 15. August, at Brevpost til England kunde befordres med de af det svenske Postvæsen etablerede natlige Forsøgspost-flyvninger den 22. August, 29. August og 3. September. Forsendelserne skulde foreligge ved Københavns Omkartingspostkontor senest Kl. 18.30 og ved Købmagergades Postkontor Kl. 18.45 den paa-gældende Dag.

For Befordringen erlagdes foruden sædvanlig international Porto almindeligt Luftpostgebyr; samtlige Forsendelser skulde tydeligt paategnes: »Pr. Natluftpost Sverige-London«.

Posten gik med Færge til Malmø og blev der afgivet til Flyvemaskinen til videre Besørgelse.

Den første danske Natluftpost besørgedes med den tredje Tur; Flyveren afgik fra

Stockholm den 22. August Kl. 16.05 og passerede Malmø, hvor den danske Post blev indladet, Hamborg og Amsterdam med Ankomst til London den 23. August Kl. 13.50.

Den samlede Post med denne Tur androg ca. 4.100 Forsendelser.

I Flyvemaskinen var der etableret en »flyvende Postekspedition«, der benyttede særlige Stempler til Postens Afstempling.

Ved den fjerde og femte Tur anvendtes de samme Stempler blot med ændrede Datoer og Tur-Numre.

Posten med disse Natflyvninger, der afsendes om Aftenen med Færgen fra København til Malmø, naaede frem til London allerede Kl. 13.50 og kunde saaledes uden ekstra Gebyr naa at blive omdelt Dagen efter Afsendelsen fra København, hvilket postalt set var et stort Fremskridt.

Da der i postale Kredse havde været meget stor Tilfredshed med Resultatet af disse 5 svenske Natpostflyvninger, indbød det danske Postvæsen til den første nordiske Natflyvepostkon-



Dansk Brev befordret med Tredie Tur fra Malmø til London. Afgangsstempel København 22.8.28 6-7E og Ankomststempel paa Brevets Bagside London 23AU28. Paa Brevets Forside ses de to Særstempler; det store cirkulære Stempel visende en Flyvemaskine i Midten samt Teksten »LUFTPOSTEXPE. N. 1. STOCKHOLM-LONDON« yderst og i Midten »Tredie Turen 22-VIII-28« samt et firelinjet Særstempel med Teksten »AIR POST OFFICE - STOCKHOLM-LONDON - OVERNIGHT SERVICE - 22-23 AUGUST 1928«.

ference den 7.-8. Februar 1929 i København. For yderligere at prøve Natflyvningens Muligheder til Postbefordring enedes de nordiske Poststyrelser i Danmark, Finland, Norge og Sverige paa Konferencen om at foretage 22 Natpostflyvninger i Tiden fra 30. Maj til 28. Juni 1929.

Efter officiel Meddelelse fra Postvæsenet af 22. August 1928 kunde man sende dansk Post med Luftruten Amsterdam - Batavia; desuden modtoges Post til Britisk Indien, Straits Settlements samt Siam (nu Thailand).

Der var fastlagt Ture med Afgang fra Amsterdam 13., 20., 27. September, 4. og 11. Oktober 1928.

Tillægsporstoer for Forsendelsen fra Amsterdam var 65 Øre for Brevkort og 115 Øre for Breve pr. 20 g udover de sædvanlige internationale Takster, saafremt Forsendelserne ønskedes sendt pr. Luftpost fra København til Amsterdam skulde yderligere erlægges europæisk Luftposttillæg. Endvidere skulde Forsendelserne være tydeligt paategnet »Pr. Luftpost fra Amsterdam«.

Befordringstiden var ca. 8 Dage; et dansk Brev befodret med 1. Tur fra Amsterdam er ankomststempet i Batavia den 20.9.28.

Fra 3. November 1928 indstilledes Driften paa Luftruterne til Berlin; 23. September ophørte Driften paa Ruterne via Hamborg-Amsterdam, men allerede den 6. December genoptoges Luftpostforbindelsen paa Ruten København-Hamborg, og denne Forbindelse var i Drift hele Vinteren, indtil Ruterne paa Amsterdam, Paris og London genaabnedes den 8. April 1929.

Den 1. Februar 1929 blev det meddelt, at Tillægsporstoer for Luftpostbefordring i Europa er indbefattet i Tillægstaksterne for Forsendelser til Befordring med Luftruter uden for Europa.

Da Isen i Store Bælt i første Halvdel af Februar Maaned 1929 hindrede Færgeoverfarten mellem Korsør og Nyborg blev der fra 18. Februar til 6. Marts oprettet en midlertidig Luft-rute mellem København og Marslev paa Fyen. Afgangen fandt normalt Sted Kl. ca. 7.00 og ca. 15.00 med Ankomst ca. 1 Time senere til Flyve-



Brev befodret med Luftpost KØBENHAVN—HAMBORG—FRANKFURT(MAIN)—BASEL—GENF—BARCELONA 1 — 2 Maj 1929. Afgangstempel: »KØBENHAVN 1.5.29. 7-8F LUFTPOST«; Transitstempeler: »BASEL FLUGPLATZ -1.V.29. 19 LUFTPOST« samt »AERODROME DE GENEVE(COINTRIN) -2.V.29 POSTE AERIENNE«; Ankomststempel: »BARCELONA -2.MAY 29. 14« paa Brevets Bagside. Gennem Poststemplerne kan man følge Brevets Flugt gennem Lufthavet fra København til Basel den 1. Maj og dets videre Tur fra Geneve den 2. Maj om Morgenen med Flyveren til Barcelona, hvor Brevet ankommer til sit Bestemmelsessted Kl. 14 samme Eftermiddag.

pladsen ved Marslev. Noget efter returnerede Flyvemaskinen medførende Post fra Fyen og Jylland.

Fra 18. til 22. Februar blev der fløjet mellem København og Læsø, og fra 23. Februar til 25. Marts blev Forbindelsen med Læsø opretholdt med Flyver fra Frederikshavn.

Mellem København og Øerne Samsø og Anholt opretholdtes Luftpostforbindelse fra København mellem 18. Februar og 25. Marts.

Endvidere blev der fløjet med Post til forskellige andre mindre Øer.

Der krævedes ikke nogen Tillægsporstoer for Befordring af Post med disse Flyvninger. Det bemærkes yderligere, at Postvæsenet har tolereret Anvendelsen af Luftpostmærker paa Breve med disse indenlandske Flyvninger.

Den 8. April genaabnedes Luftpostforbindelserne med Amsterdam, London og Paris. Forbindelsen med London og Paris ophørte den 5. Oktober og med Amsterdam den 12. Oktober 1929.

Fra 1. Maj var der paany Luftpostforbindelse via Hamborg med Tilslutning til Basel, Prag og

Zürich samt ny Forbindelse med Luftruten Genf-Marseille-Barcelona.

Den 21. Maj 1929 genaabnedes Luftpostruten Oslo-Gøteborg-København-Lübeck-Berlin med Tilslutning til det tyske Luftpostnets Sommerluftruter via Berlin. I Lübeck var der Forbindelse via Hamborg til Bremen, Kiel og Flensborg samt Essen og Düsseldorf; Forbindelsen til Gøteborg og Oslo ophørte 31. August; iøvrigt indstilledes Ruten 31. Oktober 1929.

Som tidligere omtalt foretoges i Tiden fra 30. Maj til 29. Juni 1929 22 Natpostflyvninger.

Disse Natflyvninger blev udført paa følgende Ruter:

1. Stockholm-Malmø-København-Hamborg-Amsterdam og

2. Oslo-Gøteborg-Malmø.

I Tilslutning til disse Natruter blev der af den tyske Rigspost etableret »Reichspostflüge« paa en Rute:

3. Berlin-København-Malmø.

For Rute 1 var Afgangstiden fra Stockholm 18.30, Malmø 2.15, København 2.45, Hamborg 5.05 og Ankomst Amsterdam 7.50. I omvendt Retning fra Amsterdam 19.30, Bremen 3.00, København 6.15 og Ankomst til Stockholm 9.45. Paa Henturen var der et Ophold i Malmø paa ca. 4 Timer og paa Tilbageturen et Ophold paa ca. 5 Timer i Bremen.

I Stockholm var der Tilslutning til Luftruten til og fra Helsingfors; i Amsterdam var der Tilslutning til og fra Luftruterne til Bruxelles, Paris og London.

For Rute 2 var Afgangen fra Oslo 17.45, fra Gøteborg 20.10 med Ankomst til Malmø 22.00; i omvendt Retning fra Malmø 7.00, fra Gøteborg 9.05 med Ankomst Oslo 11.15.

For Rute 3 var Afgangen fra Berlin 3.00, fra København 6.20 med Ankomst til Malmø 6.40; i omvendt Retning fra Malmø 2.45, fra København 3.15 med Ankomst til Berlin 6.30.

I Sverige anvendte Hovedpostkontorerne i Stockholm, Malmø og Gøteborg særlige Dagstempler til Natflyveposten, Danmark og Norge fremstillede ikke særlige Stempler til disse Flyvninger.

Stockholms Stempel er 30 mm stort cirkulært med Tekst koncentrisk med Ydercirklen lydende »NATTFLYGNING STOCKHOLM - AMSTER-

DAM«; i Midten ses en Flyvemaskine over Stockholms Taarne og herunder Datoen samt Angivelsen »TUR« efterfulgt af Turens Nummer.

Malmø anvendte et lignende Stempel som Stockholm blot med Tekst »NATTFLYGNING MALMÖ-AMSTERDAM«; i Midten en Flyvemaskine over Bulltofta-Aerodromen og herunder Datoen samt Ordet »TUR«.

I disse to Stempler ændredes Turnummeret svarende til den udførte Turs Nummer.

I Gøteborg anvendtes et Stempel med Diameter 31 mm og Tekst »GÖTEBORG 1 NATTFLYGNING GÖTEBORG - AMSTERDAM«; i Midten ses en Flyvemaskine over Slottet »Kronan« i Gøteborg og herunder Datoen samt Ordet »LUFTPOST«.

Den befordrede Postmængde — heri medregnet en stor Del af den almindelige Brevpost, der ikke var frankeret med Tillægsporto — androg ialt 16.432 kg, der fordeler sig saaledes paa de forskellige Strækninger:

Stockholm—Malmø	3.925 kg
Malmø—Amsterdam	9 232 -
Oslo—Malmø	1.720 -
Malmø—Berlin	1.555 -

Selv om det ikke angaar Danmarks Luftpost, vil jeg dog lige omtale, at der fra 1. Juli til 12. Oktober 1929 blev udført »Reichspostflüge« ved Nattetid mellem Stralsund og Stockholm. Flyvemaskinerne startede fra Stralsund 0.30 med Ankomst til Stockholm 5.30 og omvendt fra Stockholm 23.30 med Ankomst Stralsund 4.30.

Fra 1. Juni 1929 var det ikke mere tilladt at anvende udenlandske Luftpostfrimærker til Frigørelse af Tillægsportoen for Luftpostbefordringen i visse Lande, f. Eks. U.S.A., fra denne Dato skulde hele Luftposttillægget tilsvares ved danske Framærker.

Ved Postvæsenets officielle Meddelelse af 23. Oktober 1929 meddeltes, at der var fremstillet nye Luftpostfrimærker i den tidligere Type lydende paa 50 Øre i graa Farve og 1 Kr. i brun Farve i Ark à 30 Stkr.

Efter officiel Meddelelse af 9. Oktober 1929 meddeltes, at der som i 1928 i Maanederne Oktober til December vilde være Lejlighed til at forsende Luftpostforsendelser med den hollandske Luftrute fra Amsterdam til hollandsk Indien.

Befordringstiden mellem Amsterdam og Bang-

kok var 8 Dage og mellem Amsterdam og Bata-
via 11 Dage.

Tillægsportoen for Forsendelser med denne
Rute var for Brevkort 25 Øre til Siam og 30
Øre til hollandsk Indien; for Breve pr. 20 g 150
Øre til Siam og 175 Øre til hollandsk Indien.

Fra 1. November 1929 ændredes Fartplanerne
saaledes, at der i Vinterhalvaaret kun var Luft-
postforbindelse med Udlandet over Luftruten
København-Lübeck-Hamborg-Berlin og omvendt;
fra 1. Marts 1930 udvidedes de tyske Fartplaner,
og fra denne Dato indtil 30. April 1930 var der
tillige Forbindelse fra København til Antwer-
pen, Bremen, Bruxelles, Düsseldorf og Essen.

7. April 1930 genåbnedes den gennemgaaende
Luftpostforbindelse Malmø-København-Amster-
dam-Rotterdam med Tilslutninger til Paris og
London.

Endvidere kan nævnes, at dansk Luftpost fra
1. April 1930 kunde befordres via Luftruten
Flensborg-Kiel-Hamborg, idet Posten gik med
Nattoget til Flensborg.

Fra 1. Maj 1930 traadte Lufthansas Sommer-
fartplan i Kraft, og der flyves nu paa Ruten
Malmø-København-Lübeck-Berlin med Tilslut-
ning til det tyske Luftpostnet bl. a. med Tilslut-
ninger til Dresden, Prag, Wien o. s. v. Over Ham-
borg var der Forbindelse med Dortmund-Køln
m. fl. Steder. Saaledes kan nævnes som ny
Tilslutning Forbindelsen København -
Hamborg - Basel - Bern.

1. Maj 1930 genoptoges Luftpostfor-
bindelsen Stockholm-Helsingfors-Reval
og 1. Juni Luftruten Stockholm-Abo;
fra 1. Juli var der paa denne Rute
Mellemlandning i Mariehamn.

15. Maj 1930 genåbnedes Dagflyve-
ruten Oslo - Gøteborg - København - Lü-
beck - Berlin, og 2. Juni aabnedes Det
Danske Luftfartselskabs . Sommerrute
Malmø-København-Hamborg.

De natlige Forsøgspostflyvninger blev
genoptaget den 15. Maj 1930 med ialt
55 Ture indtil den 18. Juli. Flyvning-
erne udførtes paa følgende Ruter:

1. Stockholm - København - Hanover -
Rotterdam - Amsterdam.
2. Oslo - Gøteborg - København.
3. Malmø - København.

Afgangstiderne var Stockholm 21.00, Oslo 19.30,
Gøteborg 21.50, fra København til Hannover 2.30,
fra Hannover 5.30, fra Rotterdam 8.10 med An-
komst Amsterdam 9.00; i omvendt Retning fra
Amsterdam 19.30, fra Hannover 3.00, fra Køben-
havn 5.45 og i Stockholm 9.45, i Gøteborg 8.00 og
Gøteborg-Oslo startede 5.45, i Gøteborg 8.00 og
i Oslo 10.15.

Paa Ruten Malmø-København var Afgangen
fra Malmø 19.00, i København 19.15 og omvendt
fra København 5.45, i Malmø 6.00.

I Hannover var Tilslutningen til den tyske Nat-
luftpostrute Berlin-Hannover-Køln-London, saa-
ledes at Afgangen fra Berlin var 0.45 med An-
komst til Hannover 2.45 og Afgang 3.00 med Til-
slutning til København og videre, den fra
København kommende Natflyvers Post afgik fra
Hannover 6.05 og var i Berlin 7.55.

Maskinerne afgik fra Oslo og Stockholm Man-
dag, Tirsdag, Onsdag, Torsdag og Fredag, men
ikke Lørdag og Søndag.

I Berlin opnaaedes Tilslutning til Luftruterne
til Wien, Venedig o s. v.

Med Ruten København-Hannover-Amsterdam
befordredes Luftpostforsendelser samt tillige
almindelige og anbefalede Breve og Brevkort til
Nederlandene, Belgien, Frankrig, Storbritanien
og Irland, medens der fra København og til



Brevkort befordret med 1ste Natpostflyvning fra København til
Graz. Afgangstempel København 16.5.30 12-1F., øvrige Stempler:
Berlin 16.5.30 10-11, paa Bagsiden Ankomststempel Wien 1. 16.5.30. 22
og paa Forsiden Afgangstempel Wien 1. 17.5.30. -6 samt Ankomst-
stempel for Graz 1. 17.5.30. 10.

Stockholm, Gøteborg og Oslo kun medførtes Luftpostforsendelser.

Den 17. Juli 1930 udsendte Foreningen »Danske Flyvere« et Flyvemærke til Minde om Flyveren Robert Svendsens Sundflyvning den 17. Juli 1910. Mærket viser en Flyvemaskine paa blaa Baggrund, og herunder ses Værdiangivelsen »5 Kr.« og følgende Tekst paa tre Linier i sort Farve: »ROBERT SVENDSENS SUNDFLYVNING 1910 17 JULI 1930«.

Med Mindeflyvningen 17 Juli mellem København og Malmø medførtes Post frankeret med dette Mærke, ialt 600 Forsendelser; Foreningen havde til Afstemplingen af den medførte Post fremstillet et særligt Stempel med Tekst »DANSKE FLYVERE« i grøn Farve.

Som Aaret forud var der fra 1. November 1930 at regne kun Forbindelse med Udlandet ad Luftvejen paa Ruten Malmø-København-Lübeck-Hamburg-Berlin med Afgang fra Malmø 9.40 og Ankomst Berlin 15.00.

16. Marts 1931 blev Luftpostforbindelsen med Udlandet paa Ruten via Hamborg-Amsterdam genoptaget med de sædvanlige Tilslutninger til Bruxelles, Paris og London; Forbindelsen ophørte atter fra 1. November.

1. April 1931 aabnedes Luftpostforbindelsen Berlin-München-Milano-Rom; dansk Post med denne Førstetur kunde afsendes med Morgen-

flyveren til Berlin den 31. Marts og afgik 1. April Morgen fra Berlin med Ankomst samme Aften til Rom.

1. Maj 1931 flyves atter i Tyskland efter Sommerfartplanerne, og der er nu som tidligere Aar udvidet Luftpostforbindelse til Udlandet via Ruterne fra København over Stettin og Hamborg; endvidere var Luftruten Flensborg-Kiel-Hamburg i Drift fra samme Dag, ligesom Luft-ruten København-Lübeck-Berlin fra samme Tid aabnedes for Driften, sidstnævnte Rute forlængedes fra 16. Maj med Strækningen København-Gøteborg-Oslo indtil 14. September.

Luftpostruten Breslau-Istanbul aabnedes 1. Maj 1931. Dansk Post med den første Flyvning er afgaaet fra København 30. April med Morgenflyveren til Berlin og herfra dirigeret pr. Jernbane til Breslau, hvorfra Posten afgik pr. Flyver til Istanbul. I Breslau anvendtes der et Maskinstempel med Tekst paa tre Linier: »Erster Reichpost Flug Breslau-Istanbul«, den ankommande Luftpost blev i Istanbul stemplet med Ankomststempel med Dato for 2.5.31.

I Anledning af Udstillingen i »Nordostsee-halle« i Kiel foretoges der paa Strækningen København-Hamborg fra 16. Maj til 31. Maj 1931 Mellemlanding i Kiel.

I Tiden fra 1. Juni til 30. September 1931 genoptoges Natpostflyvningerne paa en Rute Gøteborg-København-Hannover-Amsterdam med tilsluttende Ruter Oslo-Gøteborg og Helsingfors-Stockholm-Gøteborg. Driften paa Strækningen Oslo-Gøteborg ophørte 1. September, og paa Strækningen Stockholm-Gøteborg-København fandt sidste Tur Sted med Afgang fra Stockholm 3. September.

Fra 12. Juni 1931 og Resten af Sommeren kunde der modtages dansk Post til Befordring med Luftpost fra Köln til Cherbourg til Damperne Bremen, Columbus og Europa samt til Katapultflyvning fra Damperne Bremen og Europa i rum Sø til New York.

Det særlige Tillæg for denne Luftpostbefordring fra København med Flyvningen Köln-Cherbourg var 50 Øre for Brevkort, Breve og Tryksager pr. 20 g; for Katapultflyvningen Damper-



Brev befordret 26. Juli 1931 fra København med Luftpost Köln-Cherbourg til Damperne Bremen og bestemt til Katapultflyvning fra Damperne til New York. Brevet har Stempel med Tekst »Mit Luftpost zum D. »BREMEN« BEFÖRDERT«; desuden ses et Stempel i blaa Farve paa 3 Linier med Tekst: Schleuderflug nach New-York ausgefallen SEEPOST DAMPFER »BREMEN«.

New York 75 Øre og for begge Flyvninger 125 Øre.

12. Juni 1931 afsendtes første Gang dansk Post til Damperen Europa. Der anvendtes Særstempler til disse Flyvninger saaledes: For Post mellem Köln og Cherbourg et Stempel med Tekst »Mit Luftpost zum D. »Europa« befördert« samt for Katapultflyvningen et Stempet med Tekst »Deutscher Schleuderflug 18 6.31 Dampfer »Europa« — New York« i blaa Farve.

22. Juni 1931 afsendtes første Post til Damperen Bremen, der anvendtes tilsvarende Særstempler for denne Tur.

Til Damperen Columbus blev der kun fløjet fra Köln til Cherbourg, altsaa ingen Katapultflyvning; den første Post afgik fra København 2. Juli 1931; denne Post er afstemplet med et Stempel i rød Farve med Tekst »Mit Luftpost zum Dampfer »Columbus« befördert«.

Paategningen paa Forsendelser med disse særlige Flyvninger skulde lyde saaledes:

Køln-Cherbourg »Mit Luftpost ab Köln zum Dampfer«,

Skib-New York: »Mit Vorausflug nach New York« og

Køln-Cherbourg og Skib-New York: »Mit Luftpost ab Köln und Vorausflug nach New York.

Fra 1. Juli til 31. August 1931 var der Luftpostforbindelse mellem Berlin-Stettin-Stralsund. Dansk Post kunde sendes med Natflyveren den 1. Juli via Hannover-Berlin og herfra videre med Flyveren om Morgenen til Stralsund.

Mellem 8. Juli og 29. Juli 1931 modtoges Post til Forsendelse med Luftruten Manchuli-Shanghai.

Endvidere modtoges fra 8. Juli Post til Forsendelse med Luftruterne fra New York til Columbia, Equador, Bolivia, Peru og Chile.

Postfolk!!!

De ligger sikkert tilfældigvis med nogle ubrugte gamle Frimærker f. Eks. Provisorier m. m. som De i Tidens Løb har købt ved Udgivelsen. Nu er Tiden moden til Salg, og jeg er

KONTANT KØBER TIL ALT I FRIMÆRKER
INTET FOR STORT! ————— INTET FOR SMAAT!

Robert Bechsgaard . Jul. Thomsensg. 7¹ . København V. . Tlf. Nora 2232

Til min Samling ønsker jeg at købe

Gamle Breve

uden Frimærker

i enkelte Stk. eller hele Arkiver

Kun Breve fra før Frimærketiden har Interesse og Brevene maa være forsynet med tydeligt Poststempel. Tilbud og Prisforlangende bedes sendt til

Ing. **E. RATHJE**
Godthaabsvængat 14 - København F.

Vil De vide Besked om Frimærker

og om alt Filatelen vedrørende, saa er der ingen Vej udenom Skandinaviens mest kendte og læste **Frimærkeblad „FRIMÆRKE NYT“**

Redigeret af Oberstløjtnant Max Nørgaard. Underholdende, belærende og med et Utal af Illustrationer. Udkommer hver Maaned med mindst 32 Sider. Aarsabonnement Kr. 3,50.

FILATELISTISK FORLAG . Rosenørnsallé 11 . KØBENHAVN V. . Postgiro 29129

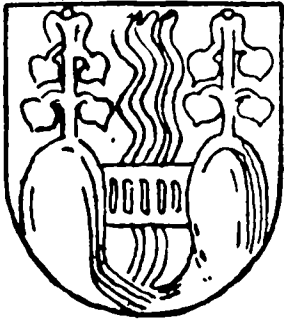

Windfeld-Hansen's

BOMULDSSPINDERI A/S

Vejle



Vejle Dampvæveri

Aktieselskab

Spinderigade - Vejle - Telefon 184

Vejle Byes og Amts Sparekasse

Byens ældste Pengeinstitut

Stiftet: 1827

Vejle

Benyt

HORSENS BANK

og dens FILIALER i

*Tørring, Nørre Snede, Uldum, Rask Mølle,
Hedensted, Løsning, Hovedgaard
og Klouborg.*

M. J. MOURITSEN

Tricotagefabrik

HORSENS



Aarhus Amtstidende

Jyllands Posten

Provinsens største Dagblad

Ny jydsk Kjøbstad-Creditforening

AARHUS



Vent ikke længere -
med at anskaffe indbruds sikkert
Panser-Skab eller
Panser-Dør.
i Morgen tidlig er det måske for sent!

*Lad os sende Dem vort
311 Katalog*

M.H. Jøgers
Aarhus Deingsstræde 11



Generaldirektoratet

i den Kiørboe'ske Periode

1. Januar 1905 — 31. Maj 1922.

Af Postmester ved Østerbro Postkontor, cand. polit. TROJEL.

A. Tiden 1. Januar 1905—22. September 1912.



REDAG d. 14. Oktober 1904 sagde Generaldirektør Svendsen Farvel i Generaldirektoratets Kontorer for at lade sig indlægge paa Professor Kaarsbergs Klinik. I det sidste Aarstid havde Svendsen skrantet, han havde gaaet med permanente Mavebesværigheder, var bleven afmagret og gulbrun i Ansigtet, men han havde stadig udsat at gøre noget ved det; nu viste det sig at være for sent. Ved Operationen paa Kliniken d. 19. Oktober konstateredes, at han havde lidt af en udbredt Mavekræft, og allerede d. 20. kunde Dagspressen meddele, at Tilstanden var alvorlig; d. 27. Oktober Kl. 6½ om Morgenen døde Svendsen kun lige fyldt 57 Aar.

I de 10½ Aar Svendsen havde beklædt Generaldirektørstillingen, havde der været ringe Udvikling i Postadministration og Postetat. Eftermælet hæftede sig da ogsaa fornemmelig ved Svendsens personlige Egenskaber; han var en imødekommende, velvillig og jovial Chef, ligetil og fri for al Bureaukratisme og med et udstrakt Kendskab til Postpersonalet, men han var af Naturen meget konservativ, ja, man kan godt sige reaktionær, og af en udpræget Ro og Sindighed, som i hans Administration gav sig Udslag i, at hvad der ikke naaedes i Dag, det kunde naas i Morgen, og naaedes det ikke i Morgen, ja, saa kunde det altid naas om en Uge eller en Maaned; Resultatet blev da ogsaa, at den forløbne Periode havde været ret gold paa Resultater.

En Følge af hans uforstyrrelige Sindighed blev, at da den iltre Christopher Hage ved Hørups Død i Februar 1902 skulde overtage Ministeriet for offentlige Arbejder, forlangte han af nævnte Grund at fritages for Samarbejde med Svendsen, og da Indenrigsministeren, Enevold Sørensen var en fredsommelig og godlidende Mand, hægtede man ved denne Lejlighed uden videre Generaldirektoratet for



Generaldirektør C. Svendsen.

Post- og Befordringsvæsenet paa Indenrigsministeriet!

Det maatte saaledes siges at være en ret taknemmelig Opgave at gaa ind i Generaldirektørembedet, mindre end der var sket i den forløbne Periode, kunde der daarlig ske.

Fra flere Sider blev Folketingsmand Blem, som havde været primus motor ved Gennemførelsen af Postvæsenets Lønningslov af 23. Maj 1902, nævnt i Bladene som Arvtageren, indtil det officielle Regeringsorgan »Dannebrog« d. 9. November bragte et Dementi fra Blem selv; i en Notits i »Nationaltidende« blev Jerichau-Christensen nævnt som Efterfølgeren. Et Rygte, som jeg hørte nogle Aar efter, gik ud paa, at den daværende Amtmand i Vejle, der i sin Tid som Minister i nogle Aar havde været Postvæsenets øverste Chef, forgæves havde forsøgt at lancere sin Kandidatur overfor Enevold Sørensen.

Da endelig Udnævnelsen af Svendsens Efterfølger forelaa d. 12. November stod der i »Politiken« de vistnok helt rigtige Ord: »Der har for



Departementschef P. A. Jerichau-Christensen.



Generaldirektør V. O. Kiørboe.

Alvor kun kunnet være Tale om 2 Mænd, Kiørboe og Jerichau-Christensen; vi skal ikke indlade os paa at veje mod hinanden deres Betingelser for at beklæde det højeste Embede i Postetaten, men vi gør opmærksom paa, at Kiørboe er Manden, der har tjent sig op gennem Graderne«, en Betragtning, som jo ikke helt kan afvises, naar henses til, at Jerichau-Christensen ved sin Udnævnelse til Departementschef i Finansministeriets 2. Revisionsdepartement i Maj 1903 i nogen Grad havde placeret sig udenfor et naturligt Avancement til Generaldirektør; hans Bortgang fra Kontorchefembedet i Generaldirektoratet 1½ Aar før Svendsens Død forskaanede nu Generaldirektoratet for en Gentagelse af den Skandale, der skete ved Svendsens Udnævnelse til Generaldirektør, da en Kontorchef og en Ekspeditionssekretær samme Dag demonstrativt søgte deres Afsked.

Kiørboe blev modtaget med fuld Honnør omend ikke med nogen ovenud Begejstring nogen Steder; det er iøvrigt ikke min Mening i denne Artikel at ville give nogle Karakteristiker eller Biografier af Embedsmænd i Generaldirektora-

tet, men jeg mener dog, det vil være paa sin Plads, naar man behandler Generaldirektoratet i den Periode, i hvilken Kiørboe var Generaldirektør, at komme ind paa en Vurdering og en Karakteristik af ham. Der er jo ganske vist skrevet meget om Kiørboe baade ved hans Afgang og hans Død, deriblandt megen Begravelseslyrik, men da han nu historisk er kommet mere paa Afstand, og Billedet af ham synes mig tit at have været stærkt retoucheret, vil det være rigtigt at verificere det her.

Kiørboe var vel i første Række bleven berømt for sin store statsvidenskabelige Eksamen, hvor han havde opnaaet samme Pointsantal som den mangeaarige Professor i Nationaløkonomi Falbe-Hansen; til Studentereksamen havde han ikke udmærket sig; han havde en almindelig 1. Karakter endda med ret jævne Karakterer i de danske Stile, og nogen stor Stilist eller Koncipist blev han da ej heller nogen Sinde. Hvormeget den store statsvidenskabelige Eksamen begavelsemæssigt betød, er vanskeligt at bedømme, men de Krav, der stillede til denne Eksamen, indtil den i 1892 blev afløst af en økonomisk-statistisk Magisterkonferens med betydelig skærpede Bestemmelser, var næppe store, og det var maaske ikke med Urette, at de daværende cand. polit'ere blev kaldt cand. paa lid'ter; i hvert Fald har jeg kendt en statsvidenskabelig Kandidat med en Eksamen omtrent oppe i Nærheden af Kiørboes, og han naaede aldrig udover en beskeden Fuldmægtigplads i Generaldirektoratet og var næppe heller skikket til mere.

Som ung statsvidenskabelig Kandidat var Kiørboe gaaet ind i de daværende Postinspektorer, som havde fælles Personale og Kontorer, havde siddet der i 10 Aar, havde derefter i 6 Aar været Jernbanepostmester, i 4 Aar Postmester i Aalborg og i 7 Aar Overpostmester. Medens hans Virksomhed i de 3 første Stillinger ikke kunde siges at have sat noget Spor, havde han som Overpostmester haft det Held at komme efter en Mand, hvem Tiden var løbet fra, og Kiørboe havde da ogsaa paa denne Plads udfoldet stor Virksomhed i de forløbne Aar.

Det skal da ogsaa siges, at Kiørboe i visse Henseender var en dygtig Administrator; at han baade havde Fremsyn og Idéer, derom vidner

ogsaa den berømte Programtale, som han holdt i Slutningen af Juni 1905, ½ Aar efter sin Tiltræden som Generaldirektør; han var dertil en flittig Mand, som med stor Iver og Interesse gik op i sin Gerning, rask — ofte maaske for rask — og hurtig i Sagernes Behandling, gik altid lige paa en Sag uden Krumspring eller Svinkeærinder, og ved Kontortidens Slutning fyldte han sin Mappe og fortsatte Arbejdet hjemme om Aftenen.

Men ligesom han i 1897 havde haft en taknemmelig Baggrund ved sin Tiltræden som Overpostmester, var det samme Tilfældet nu, da han blev Generaldirektør, og hertil kom yderligere, at de følgende Aar gav et vældigt Opsving i hele det centraladministrative Maskineri. Efter den Dvale der havde hvilet over Lovgivningsarbejdet og dermed ogsaa over hele Udviklingen i 80'erne og 90'erne, maatte der naturnødvendigt komme et Omslag; Kiørboe blev her i høj Grad baaret frem af hele Tiden, og han var klog nok til at følge med paa Omraader, hvor hans Forgænger maaske vilde have stampet imod, men hvis man tror, at Kiørboe var glad for al Udvikling, tager man fejl; Forhandlingsreglerne af 4. Maj 1910 skulde han vistnok saaledes i høj Grad have frabejdet sig indført, og allerede 1 Maaned efter deres Indførelse opstod der da ogsaa Uenighed mellem ham og Dansk Postforening om Forhandlingsrettens Forstaaelse.

Naar det i Dansk Biografisk Leksikon (Bind XII, pag. 479—480) anføres, at Postvæsenet i Perioden 1905—1922 gennemlevede en Udvikling, som vi ikke har set siden David Monrads og Sophus Danneberg-Samsøes Dage, saa er det vel nok rigtigt, men det er dog kun relativt rigtigt, idet man i høj Grad maa tage i Betragtning, at Tiden og Forholdene arbejdede for og med Kiørboe, og at meget af den Udvikling, der fandt Sted, ligesaa godt vilde være kommet, hvis hans Forgænger havde levet, simpelt hen fordi han slet ikke vilde have kunnet hindre det.

At Kiørboe som anført var en i flere Retninger baade dygtig og fremsynet Administrator er en given Ting, men han var det i Kraft af menneskelige Egenskaber, hvis Værdi er mere diskutabel; han var en udpræget Diktatornatur, som

svang Pisken over Personalets Hoveder; det Medarbejderskab, han kunde have faaet ved Imødekommenhed og Velvilje, forskærtsede han selv. Opad til hørte hans diktatoriske Lyster op; her var han til enhver Tid svag og eftergivende og altid kun et lydigt Rødskab i Hænderne paa den paagældende Minister. Det samme gjaldt, naar han fik Besøg af Politikere.

I hans Administration havde man det Indtryk, at det var, som om han ønskede at gøre sig selv stærk ved at spille Kontorerne og deres Ledere ud mod hinanden for derigennem at svække Generaldirektoratets Stilling overfor ham selv; Resultatet blev da ogsaa, at de fleste ikke rigtig havde Tillid til ham og heller ikke turde stole paa ham.

Han havde aldrig været i Centraladministrationen og mødte denne med Mistillid og kom aldrig selv til at føle sig som det naturlige Midtpunkt indenfor Generaldirektoratets Vægge; tværtimod havde han en evig Pukken paa det praktiske Postvæsens Fortræffelighed i Modsætning til den administrative Uddannelse, skønt hans eget Kendskab til praktisk Postvæsen var ganske periferisk.

Men han var selvfølgelig en Mand, der havde langt mere Kontakt med Udviklingen end sin Forgænger, ligesom han som Forhandler var en ret smidig Karakter og var i Besiddelse af den Egenskab, at han forstod at vente og saa sætte ind paa det rette Tidspunkt, men han var dog ogsaa paa mange Maader knyttet til en allerede svunden Tid, ikke alene i sit Ydre naar han kom pertentlig paaklædt med sin høje Hat, Mappen under Armen og ledsaget af »Pil«, den allerede lidt tilbagelagte Departementschefstype, men ogsaa i sin Tankegang, navnlig i Vurderingen af sin ophøjede Embedsstilling og sin egen Betydning.

Et Udslag af den Mistillid, som han kunde fremkalde hos Generaldirektoratets Embedsmænd, kom da ogsaa for Dagen ved det mindre behagelige Opgør, som han havde med 2 af Generaldirektoratets Embedsmænd kort før sin Afgang; han stod her aabenbart ret uforstaaende overfor, at noget saadant kunde hænde ham, hvad der i Virkeligheden kun kunde være Udtryk for manglende Menneskekendskab.

Ved sine Embedsindstillinger til de forskellige

Ministre, som iøvrigt ikke altid fulgte dem, viste Kiørboe en udpræget Objektivitet; han saa her kun paa, hvad han ansaa for Administrationens og Eftatens Tarv; personlige Venskaber spillede for ham ingen Rolle; selvfølgelig kunde han bedømme Berettigelsen af et Avancement forkert, men var da ogsaa villig til bagefter at indrømme, at hans Vurdering af den paagældende havde været fejlagtig. Paa samme Maade var han redelig og ubestikkelig; der var intet med at rutte med Statens Penge, hans officielle Middage og Repræsentationer var præget af Sparsommelighed, og det kunde aldrig falde ham ind til daglig selv at ryge eller traktere med en Cigar paa Statens Bekostning. Alligevel kom han ud for en højst ubehagelig Hændelse. Under hans Forhandlinger med Enevold Sørensen om Overtagelsen af Generaldirektørembedet havde han været saa uforsigtig at sammenblande det økonomiske og Avancementet; Forholdet var det, at Lønningsloven af 1902 ikke havde bragt nogen Forbedring af Lønningsforholdene for Generaldirektoratets Embedsmænd, som i Realiteten lønnedes efter den gamle ministerielle Lønningslov af 2. Juli 1870. Herved fremkom det Misforhold, at Overpostmesteren i Kraft af sine store Gebyrer oppebar større Indtægter end Generaldirektøren. Paa det Omraade var Kiørboe svag og forlangte økonomisk ikke at blive stillet ringere, end medens han var Overpostmester, og fremkom derfor overfor Ministeren med det Forslag, at det Frikort, som Generaldirektøren havde til 1. Klasse, og som betaltes til Statsbanerne med c. 1000 Kr., skulde omsættes i Kontanter til ham, saaledes at han til Gengæld selv afholdt alle sine Statsbaneudgifter, hvad der aldrig kunde beløbe sig til ret meget, da han havde Frikort til Rejser bl. a. med D.F.D.S. Kiørboe kom i høj Grad til at fortryde denne noget uheldige Sammenblanding af Statsbanernes og hans egne Penge, idet ganske vist Enevold Sørensen Efterfølgere tolererede det, men ved det radikale Systemskifte i Slutningen af Oktober 1909 vilde den nye Indenrigsminister, Dr. phil. P. Munch, ikke tage Ansvaret for denne Ordning, men forelagde Sagen for Finansudvalget; herfra sivede det ud til Pressen og i visse Dele af denne blev Sagen slaaet op til en ny »Albertiaffære«, og Indenrigsministeren udsendte da gennem Ritzaus Bureau

en Erklæring om, at han ikke mente, at der i Anledning af Ordningen kunde lægges Generaldirektøren noget til Last, men at han af principielle Grunde ikke mente sig berettiget til at opretholde den i sin Tid trufne Ordning, og at han da havde givet Finansudvalget Meddelelse om Sagen. Kiørboe tog sig hele denne Affære meget nær, men kunde jo dog takke sig selv for den.

Ved Kiørboes Overtagelse af Generaldirektørstillingen d. 1. Januar 1905 bestod Generaldirektoratet af 2 Ekspeditionskontorer og et Bogholderi- og Materielkontor; de 2 førstnævnte havde til Huse i Stormgade 19, det sidste i den gamle Postgaard paa Købmagergade.



Ejendommen Stormgade 19 var en gammel Bygning, den havde i det 18. Aarhundrede og Begyndelsen af det 19. Aarhundrede været Vinterresidens for forskellige adelige Familier, var senere gaaet over i privat Eje, saaledes at Ejeren som Regel selv beboede en af Etagerne og lejede de øvrige ud, blandt Lejerne havde saaledes i 60-erne været den bekendte Venstrefører I. A. Hansen. I 1883 blev Stuen lejet ud til Kreditkassen for Landejendomme i Østifterne, som blev boende der til 1890, da Staten (Mini-

steriet for Kirke- og Undervisningsministeriet), der i 1887 var begyndt at opkøbe de ulige Numre i Stormgade, købte Ejendommen af dens mangeaarige Ejer, Grosserer Nathan. I Sommeren 1892 flyttede Generaldirektoratets 2. Ekspeditionskontor (Kontorchef Lage) fra Slotsholmsgade 12, Stuen, til Stormgade 19, Stuen, medens 1. Ekspeditionskontor forblev i Ministerialbygningen, men efter Generaldirektørskiftet i Vinteren 1894 flyttede saavel dette Kontor som Generaldirektørens Kontor d. 25. November 1894 til Stormgade 19, saaledes at 2. Ekspeditionskontor forblev i Stuen, paa 1. Sal t.h. indrettedes Budstue, Generaldirektørværelse og Konferencsal, medens 1. Sal t.v. (2 Værelser) blev overtaget af Sygekasseinspektoratet, og paa 2. Sal residerede 1. Ekspeditionskontor; øverst oppe havde et af Kontorbudene Bolig.

Lokaliteterne var gammeldags og primitive, Bygningen kun daarlig vedligeholdt; om Efteraaret og om Vinteren dansede Musene i Mørkningen i Papirkurvene, hvor Smørrebrødspapiret laa, elektrisk Lys og W.C. kendtes ikke, i den mørke Aarstid var Kontorbudene travlt beskæftigede med at gøre Petroleumslamperne i Stand til Ibrugtagning ved 15—16 Tiden, i Stedet for W.C. var der gammeldags Klosetter, som paa hver Etage befandtes anbragt i det nederste Værelse i en lang Korridor, som førte ned til Skriverstuerne, der var installerede i de tidligere Privatboligers Køkkener; denne lange Korridor kunde selvsagt navnlig om Sommeren fyldes med en mindre behagelig Odeur.

Som anført var der paa 1. Sal t.h. oprindeligt kun Budstue, lige naar man kom ind, tilhøjre for denne Generaldirektørens Kontor og til venstre Konferencsal; i 1907 blev dog Sygekasseinspektoratet flyttet bort, og Budstuen blev lavet til Venteværelse foran Generaldirektørens Kontor, medens Budstuen flyttedes over paa den anden Side Trappeopgangen, Konferencsalen flyttedes ud til Stormgade Siden, og den i dette Øjemed hidtil benyttede gik ind som et Led i Kursafdelingen. For disse Herligheder betalte Generaldirektoratet en aarlig Husleje af 6000 Kr.

Det kan her med det samme bemærkes, at Bogholderi- og Materielkontoret for at skaffe Plads paa Postgaarden i Juni 1908 flyttede hen i lejede Lokaler Nørregade 5—7.

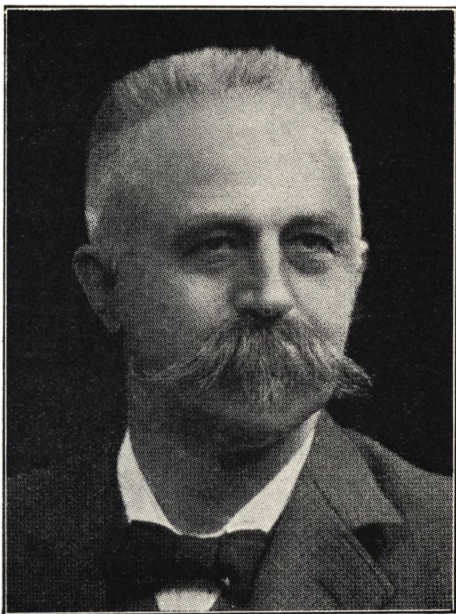

Kontorchef C. L. Lage.

Cheferne for de 3 Kontorer var C. L. Lage (Biografi Aarbogen 1910), V. Malling (Biografi Aarbogen 1911) og C. C. D. Vermehren (Biografi Aarbogen 1901). 1. Ekspeditionskontor havde Sekretariatssager, Personelsager, den indenrigske Postlovgivning, Sager vedrørende Postforholdet til Ulandet og Postvæsenets Statistik; til Be- stridelsen heraf var der 3 Fuldmægtige, hvoraf de 2 oppebar Ekspeditionssekretærhonorar, 6 Assisterer (Sekretærer) og 3 fungerende Assi- stenter (københavnske Postekspedienter) 2. Eks- peditionskontors Ressort omfattede Kurssager og Posternes Befordring, Landpostvæsenet, Byg- ningssager og Laan i Befordringsmidler; Perso- nalet bestod af 2 Fuldmægtige, hvoraf den ene oppebar Ekspeditionssekretærhonorar, 3 Assi- stenter (Sekretærer) og 3 fungerende Assisterer (københavnske Postekspedienter). Bogholderi- og Materielkontoret administrerede Bogholderiet over Postvæsenets Indtægter og Udgifter samt Affattelsen af Aarsregnskabet, som gik ind i Statsregnskabet, Posthusenes Forsyning med Postfrimærker og Tryksager, Anskaffelse, Repa- ration og Kassation af Rekvisitter til Brug ved Posternes Befordring og af Materielsager til

Posthusene; Personalet var her 1 Fuldmægtig, 2 Assisterer (Sekretærer) og 5 fungerende Assi- stenter (københavnske Postekspedienter). Gene- raldirektoratet havde saaledes ialt 3 Kontor- chefer, 6 Fuldmægtige (deraf 3 med Ekspedi- tionssekretærhonorar), 11 Assisterer og 11 fungerende Assisterer, ialt et samlet Kontor- personale paa 31 Mand.

Embedsmændene lønnedes efter Postlønnings- loven af 23. Maj 1902, hvad der for disses Vedkommende betød den gamle ministerielle Lønningslov af 2. Juli 1870; Postekspedienterne efter samme Lov, iøvrigt var deres Anvendelse i Generaldirektoratet ordnet paa den Maade, at der af Generaldirektoratets Medhjælpsum stil- ledes et vist Beløb til Raadighed for Overpost- mesteren til Anvendelse af privat Assistance som Erstatning, og de af Ekspedienterne, som havde kongelig Udnævnelse, kunde derfor ogsaa bevare deres faste Andel i de ved Overpost- mesterembedet faldende uviste Indtægter. Assi- stenterne lønnedes af Medhjælpssummen begyn- dende med 1000 Kr. aarlig. For at bøde lidt paa dette ret ringe Beløb blev Resterne af den

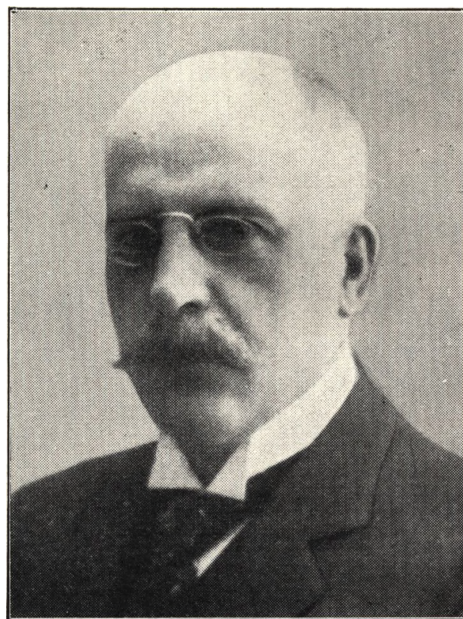

Kontorchef V. Malling.

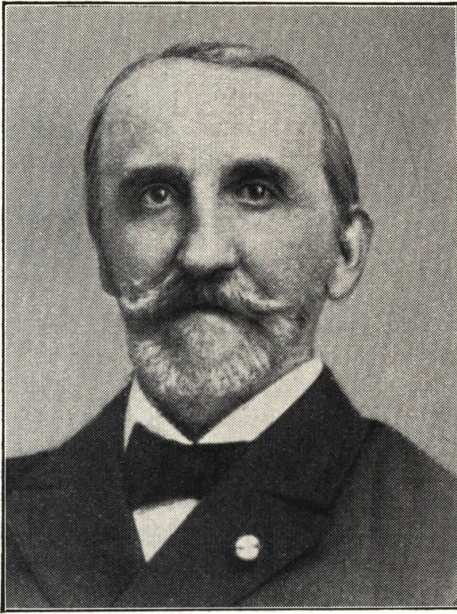

Kontorchef C. C. D. Vermehren.

bevilgede Medhjælpssum ved Finansaarets Udløb delt i saa mange Parter, som der var Assisterer, herved kom Bevilling og Regnskab til at dække hinanden. Lønningerne hævedes den 1. i hver Maaned i Finanshovedkassen, og det paahviledes som Hverv den yngste Assistent i hvert Kontor at hente den samlede Lønning til Kontoret.

Straks efter Kiørboes Tiltræden skete der forskellige personelle Ændringer, af 2 af de Fuldmægtige, der fungerede som Ekspeditionssekretærer, blev den ene frataget Ekspeditionssekretærhonoraret, den anden fik Valget mellem at blive Postmester i Thisted eller i Lyngby, og en Fuldmægtig blev afskediget.

Fra d. 1. April 1905 skete der derhos en Omlægning af Sagerne mellem 1. og 2. Ekspeditionskontor. Grunden hertil var nærmest den, at Kiørboe og Lage stod noget fremmede overfor hinanden, medens Kiørboe og Malling havde arbejdet sammen i Postinspektoraterne, hvor de af Postinspektør Castberg var givet Navnene Valdemar d. 1ste og Valdemar d. 2den! Forandringen bestod i, at alle de almindelige Sager vedrørende Postvæsenets Personel med Undta-

gelse af Understøttelsessager overgik til 2. Kontor, medens dette afgav Bygningssagerne til 1. Kontor. Som Følge heraf blev Personalet i 1. Kontor formindsket med 1 Fuldmægtig, 2 Assisterer og 1 Ekspedient, som forflyttedes til 2. Kontor.

Af de to ved de anførte Forhold fremkomne Fuldmægtigavancementer faldt dog kun det ene i Generaldirektoratet, idet Kiørboe tog sin Fuldmægtig fra Overpostmestertiden med sig og gjorde ham til Fuldmægtig og Ekspeditionssekretær ved Personellet, medens den tidligere Indehaver heraf nu blev Fuldmægtig sammesteds. Det hidtil i 2. Kontor værende Ekspeditionssekretærhonorar blev flyttet til 1. Kontor og henlagt til Bygningssagerne, hvis Fuldmægtig blev den Assistent, der fik Avancementet i Generaldirektoratet.

Fra d. 1. Maj 1906 blev Personalet i 2. Ekspeditionskontor forøget med 1 Ekspedient paa Grund af Stigningen i Arbejdet efter Vedtagelsen af Lov af 9. Marts 1906 om Tillæg til Postvæsenets Pensionslov af 16. Marts 1900; ved denne Tillægslov blev der givet Landpostbudene Pensionsret 10 Aar efter Afslutning af en Kontrakt om en Landpostrute, som Budet selv udfører.

Fra samme Dato blev Chefen for det sjællandske Jernbanepostkontor, Postmeter, cand. jur. O. C. Hollnagel Jensen som Følge af en Centralisering af Bureautjenesten, hvorved det fynske Jernbanepostkontor paa det nærmeste blev overflødiggjort, administrativt forflyttet til Generaldirektoratet som en Art Konsulent i Kurssager; han fik Kontor bagved Konferencsalen paa 1. Sal.

Fra 1. August blev Skriverstuerne centraliserede og samlede paa 1. Sal, hvor en af Skrivelserne fik overdraget Hvervet som Formand for Skriverstuerne.

Den 2. Oktober 1906 fremsatte Vilh. Lassen i Folketinget Forslag til Lønningslov for Ministeriets Embeds- og Bestillingsmænd; i Lovforslagets Anmærkninger stod anført, at Generaldirektoratets Embedsmænd ganske vist var medoptagne i Postvæsenets Lønningslov af 23. Maj 1902, men at Personalets Henførelse til Ministerierne ved en almindelig Omordning af disses Lønningsforhold dog ikke var foregrebet af den Grund; Lønningsloven gav forbedrede økono-

miske Vilkaar for Kontorchefer og Fuldmægtige, hvorhos de fastsatte Lønninger for Assisterter (Sekretærer), Skrivere og Kontorbude, som hidtil havde været lønnet af Medhjælpssummen; Grundlønnen for Kontorchefer blev 4000 Kr. stigende til 5500 Kr., for Fuldmægtige 2400 Kr. stigende til 3300 Kr., Assistenternes Begyndelsesløn var 1200 Kr. med Alderstillæg à 200 Kr. hvert andet Aar indtil 2200 Kr. Under Udvalgsbehandlingen i Folketinget blev der indsat en Bestemmelse om, at der ved Beregningen af Alderstillæg for Kontorchefer og Fuldmægtige skulde medregnes 4 Aar af deres Tjenestetid som henholdsvis Fuldmægtig og Assistent; saafremt denne Tjenestetid ikke havde udgjort 8 Aar, medregnedes dog kun Halvdelen af Tjenestetiden henholdsvis som Fuldmægtig og Assistent. Loven traadte i Kraft 1. April 1907.

Udvalget havde ogsaa beskæftiget sig med Arbejdstiden i Centraladministrationen; den havde været under stærk Debat, og Rigsdagens Betingelse for at gaa med til de forbedrede Lønninger var, at der fremtidig i ethvert Centraladministrationskontor skulde være aabent fra 11—16; Ordningen blev i Generaldirektoratet praktiseret saaledes, at en vis Del af Personalet mødte Kl. 11 og havde Tjeneste til 16, en anden Del fra Kl. 12 til 17; det skal dog her bemærkes, at den, der havde jour, allerede før dette Tidspunkt havde haft Tjeneste til 17½ à 17¾. Da jour-Begrebet sikkert ikke er kendt nu tildags, skal jeg lige anføre, at det paa hver af Ugens Dage paahvilede en Assistent eller Ekspedient at sørge for Renskrifternes Fordeling til Fuldmægtige og Kontorchef og til sin Tid, naar de var underskrevne og paraferede, at videregive dem til Skriverstuen og der bivaane deres Kopiering i Vandpresse for sluttelig at bilægge dem med de til hver enkelt Skrivelse eventuelt hørende Bilag.

I Lønningslovforslagets § 3 hed det: I Stedet for de nuværende Stillinger som fungerende Fuldmægtige oprettes et tilsvarende Embeder som Fuldmægtige, hvorhos der i Anmærkningerne udtrykkelig var angivet, i hvilke Ministerier disse Pladser befandt sig.

I sidste Øjeblik blev denne Ventil benyttet til at skaffe Generaldirektoratet Forøgelse af dets Embedsmænd, idet der i Skrivelse af 4. Februar 1907 til Finansudvalget blev stillet Forslag om

Oprettelsen af 3 fungerende Fuldmægtigpladser i Generaldirektoratet. Som Motivering anførtes, at siden Oprettelsen af Generaldirektoratet i 1889 var Embedsmændene kun blevet forøget med en Fuldmægtig med Ekspeditionshonorar som Følge af det ved Postlønningsloven af 23. Maj 1902 fremkomne Merarbejde, men de behandlede Sagers Antal var siden 1890 adskilligt mere end fordoblet, hvortil kom alle de mange Arbejdsfelter, som unddrog sig Journalisering. Finansudvalget tiltraadte Forslaget og i Henhold til den omhandlede § 3 gled de 3 foreslaede fungerende Fuldmægtigpladser ganske stille ind som 3 nye Fuldmægtigembeder fra 1. April 1907; de 2 Fuldmægtige placeredes hos hver af de 2 Ekspeditionssekretærer i 1. Kontor, medens den 3. blev Fuldmægtig i 2. Kontor ved Personellet, saaledes at Ekspeditionssekretæren dersteds nu fik en Fuldmægtig ved Kontorpersonalesagerne og en Fuldmægtig ved Budpersonalesagerne.

Et Lovforslag af ret gennemgribende Betydning blev fremsat d. 1. Februar 1907; det hed ganske vist kun Forslag til Kontorholdslov for Postvæsenet, men var i Virkeligheden ikke mindre end et Organisationslovforslag, idet det var en Videreførelse af den i 1902 paabegyndte Statsansættelse af Postassistenter og Postbude, ligesom Posthusbestyrerne nu ikke mere kunde antage Postelever, men disse fremtidigt skulde antages af Administrationen, som derefter fordelte dem, hvorhos de ældre Elever fremtidigt skulde anvendes som Afløbere i Ferietiden, hvorved Ferieproblemet blev løst for Kontorpersonalet. Lovforslaget indeholdt derhos den Bestemmelse, at Udgifterne til Leje af Bygninger og Lokaler fremtidigt skulde afholdes direkte af Postvæsenet som en egentlig Bygningsudgift (altsaa ikke længere af Kontorholdet), samt at Staten efterhaanden skulde overtage Monteringen af de Postkontorer, hvor saadan Montering ved Postvæsenets Foranstaltning endnu ikke var gennemført, mod Inddragelse af den Del af Kontorholdet, der var beregnet til den aarlige Fornyelse af Inventar.

Bortset fra den Arbejdsforøgelse, som herved maatte fremkomme i Generaldirektoratet, berøres dette kun direkte af Lovforslaget derigennem, at Ordningen af Ansættelsen af Postekspedienter i Generaldirektoratet nu lovfæstnedes.

Medens der hidtil af Generaldirektoratets Medhjælpssum var blevet betalt Overpostmesterembedet et Beløb af c. 7800 Kr. aarlig til at erhverve sig den fornødne Assistance for de i Generaldirektoratet som fungerende Assistenters tjenestegørende Postekspedienter, blev nu de paagældende Ekspedienter forflyttet til Generaldirektoratet, saaledes at de fremtidigt havde deres Ansættelse dersteds. Samtidig benyttede man Lejligheden til at forøge deres Antal fra 12 til 13. Som anført havde de af dem, der havde kongelig Udnævnelse, fast Andel i de ved Overpostmesterembedet faldende uvisse Indtægter, hvad der nu maatte ophøre, og ved Tillægsbevillingsloven for 1907—08 blev der da i Stedet for søgt personligt Tillæg til dem. Kontorholdsloven blev stadfæstet 19. April 1907 og traadte i Kraft 1. Oktober s. A.

Forøgelsen af Arbejdet i 2. Ekspeditions kontor ved Lovens Gennemførelse gav Anledning til en midlertidig Omlægning af Sagerne, idet Indenrigsministeren d. 13. September 1907 aflag Resolution for, at de til nævnte Kontor henlagte Kurssager samt Sager angaaende Ekstrapostvæsenet, Landpostvæsenet, de Postvæsenet underlagte Færgesteder og Laan i Befordringsmidler

indtil videre skulde bestyres af den i Generaldirektoratet midlertidig tjenestegørende Postmester Hollnagel Jensen som fungerende Kontorchef.

Den 6. Oktober 1907 døde Kontorchef Vermehren; til hans Efterfølger udnævntes d. 26. s.M. Fuldmægtig og Ekspeditionssekretær A. G. v. Ellbrecht (Biografi Aarbogen 1922). Samtidig flyttedes Ellbrechts Ekspeditionssekretærhonorar fra 1. Kontor til 2. Kontor, idet der under Hensyn til Forarbejderne med og den senere Gennemførelse af en ny Lønningslov for Landpostbude, hvor man fra Lønning efter Omdelingstid gik over til et Akkordsystem, efter hvilket Lønningerne beregnedes efter Ruternes Udstrækning i Vej-længde, maatte siges at være skellig Grund til at placere Honoraret dersteds.

I det samme Efteraar fremsattes i Rigsdagen Etatslønningslovforslaget (Lønningsloven af 27. Maj 1908). Den nævnes kun her, fordi dens Gennemførelse betød en faktisk Forøgelse af Antallet af Kontorchefer i Generaldirektoratet. I dens 21. Lønningsklasse (Lønning som Kontorcheferne efter den ministerielle Lønningslov) var medtaget en Postinspektør til Tjeneste i Generaldirektoratet. Som Motivering var i Anmærkningerne til Lovforslaget anført, at Generaldirektoratet savnede den fornødne Sagkundskab ved Afgørelsen af en hel Del Sager vedrørende Tjenesten ved de bevægelige Postkontorer; det vilde derfor i høj Grad være ønskeligt i selve Generaldirektoratet at have en Embedsmand, der ved Rejser og som Tilsynsførende med hele Driften af denne Del af Posttjenesten kunde være til umiddelbar Raadighed for Generaldirektoratet. Ansættelsen af en saadan Embedsmand kunde ske uden nogen Forøgelse, idet 3. Delingen af Jernbanepostkontorerne maatte betragtes som en Fortidslevning, navnlig efter at Personalet fra sjællandske Jernbanepostkontor ogsaa gjorde Tjeneste over Fyen, hvorved man kunde slaa disse to Embedsstillinger (sjællandske og fynske Jernbanepostmester) sammen til én. Den siden 1. Maj 1906 administrativt gennemførte Ordning fik herved Lovkraft, og fra d. 1. April 1908 udnævntes Postmester O. C. Hollnagel Jensen til Postinspektør til Tjeneste i Generaldirektoratet (Biografi Aarbogen 1918). Indtil videre havde han imidlertid fortsat Ledelsen af de ham ved Mini-

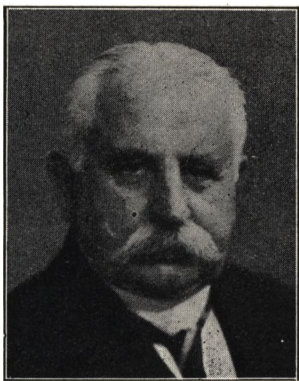

Kontorchef A. G. v. Ellbrecht

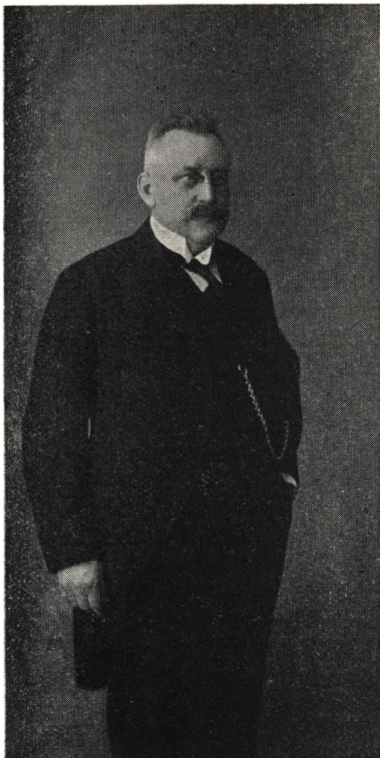

Postinspektør O. C. Hollnagel Jensen.

væsenet, Sager vedrørende de Postvæsenet underlagte Færgesteder samt Sager vedrørende Kontortider og Tiderne for lokal Omdeling og Kassetømning.

En af Fuldmægtigene i 2. Ekspeditions kontor blev forflyttet til den nye Afdeling, men iøvrigt blev det i Anmærkningerne til Finansforslaget for 1909—10 anført, at der ikke havde kunnet afgives den fornødne Medhjælp af Generaldirektoratet, hvorfor en af Ekspedienterne ved Østifternes Jernbanepostkontor var blevet beordret til indtil videre at forrette Tjeneste hos Postinspektøren. Denne Overflytning havde iøvrigt allerede fundet Sted fra 1. August 1908, og i de følgende Aar indtog han en underlig Amfibiestilling svævende mellem Generaldirektoratet og Etaten, indtil han endelig fra 1. April 1911 blev optaget i »de 4 Lønningsklasser«, den da gængse Betegnelse for Personalefortegnelsen, som den 14. Postekspedient i Generaldirektoratet. Formelt skete Ordningen først ved det d. 3. Oktober s. A. fremsatte Finanslovsforslag, hvor der første Gang var optaget en Tekstanmærkning om, at man ved Personalets Anvendelse for 1.—13. Lønningsklasser Vedkommende (Postekspedienterne udgjorde 13. Lønningsklasse) ikke var bundet til bestemte Tjenestesteder; Tjenestemænd, der kunde undværes et Sted, kunde følgelig anvendes andetsteds.

Ved fornævnte Finanslovsforslag foresloges iøvrigt første Gang indført Postkontrolører i Generaldirektoratet. Det hed herom i Bemærkningerne, at Materielafdelingens Arbejde var steget betydeligt, efterhaanden som Staten overtog Monteringen af samtlige Posthuse; Udgifterne til Forretningsmateriel var siden Finansåret 1900—01 steget med over 100%. Det var derfor nødvendigt at have en Embedsmand med nøje Kendskab til Postkontorernes mange forskellige Rekvisitter og Inventarieggenstande. I Henhold til Bevillingen blev herefter Bogholderi og Materielkontoret fra 1. April 1909 forøget med en Postkontrolør af 1. Grad. Da den ene af Kontorets 2 Assistenten blev udnævnt til Stillingen, flyttede man Assistentpladsen til 1. Ekspeditions kontor.

Som tidligere anført var et Ekspeditionssekretærhonorar fra 1. November 1907 flyttet fra 1. Ekspeditions kontor til 2. Ekspeditions kontor paa

sterresolution af 13. September 1907 overdragne Sager.

Fra 1. November 1908 blev Ressortforholdene ordnede for den nye Postinspektør samtidig med at den siden 13. September 1907 gældende interimistiske Deling ophævedes. Fra 2. Ekspeditions kontor henlagdes Kurssagerne som en særlig Afdeling under Benævnelsen »2. Ekspeditionskontors Kursafdeling«, og den ansatte Postinspektør blev bemyndiget til paa Generaldirektørens Vegne at underskrive i disse Sager som Kontorcheferne. De i Resolutionen af 13. September 1907 omhandlede øvrige Sager, gik tilbage til 2. Ekspeditions kontor

Kurssagerne omfattede Sager angaaende Posternes Befordring med Jernbaner, Dampskibe, Diligencer saavel i Indlandet som overfor Udlandet samt Laan i de paagældende Befordringsmidler, Karterings- og Dirigerings sager saavel i Indlandet som overfor Udlandet, Ekstrapost-

Grund af det stigende Arbejde ved Landpostvæsenet (Lønningslov for Landpostbude af 27. Maj 1908). Paa Finansloven gældende fra 1. April 1909 blev dette Forhold nu reguleret saaledes, at der igen blev 2 Ekspeditionssekretærhonorarer i 1. Ekspeditionskontor (saaledes som der altsaa havde været det i 2. Ekspeditionskontor siden 1. November 1907).

Det skal her bemærkes, at der i Folketinget d. 17. November 1908 var blevet fremsat Lovforslag om Opførelsen af en Postbygning ved Københavns Centralpersonbanegaard, hvorefter bl. a. alle Generaldirektoratets og Revisionsdepartementets Kontorer skulde rummes i samme Bygning. Lovforslaget blev ophøjet til Lov d. 30. April 1909, og i Løbet af Sommeren paabegyndtes da Opførelsen af Centralpostbygningen ved Tietgensbroen; Bygningssummen kom til at udgøre 2.400.000 Kr.

Ved Finanslovforslaget 1911—12 søgtes der

tillagt Fuldmægtigen i Bogholderi- og Materielkontoret Ekspeditionssekretærhonorar fra 1. April 1911.

Paa Finansloven for 1912—13 fandt der i Henhold til den af en nedsat Finanslovkommission afgivne Betænkning en regnskabsmæssig Udskillelse Sted for Generaldirektoratets og Revisionsdepartementets Vedkommende, hvorefter Udgifterne til disse to Institutioner henflyttedes henholdsvis fra Indenrigsministeriet og Finansministeriets Finanslovskonto til Postvæsenets; det var saaledes en ren og skær Postering, som ikke berørte Lønningerne.

I Løbet af 1912 skete der en succesive Indflytning i den nye Centralpostbygning. Den første Henflytning fandt Sted d. 4. Marts (Banegaardspostkontoret); d. 10. September henflyttedes Generaldirektoratet, senere Revisionsdepartementet til den nye Bygning, som blev indviet d. 22. September 1912.



Centralpostbygningen.

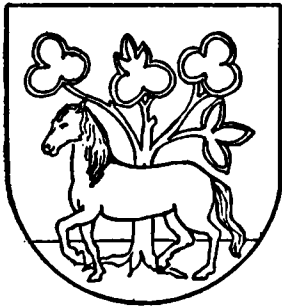

Velkommen til Horsens

Handelsbanken i Horsens
Filial af Aktieselskabet Københavns Handelsbank

Horsens Andels Svineslagteri

Horsens

Statstelefon 7 Telefon: 104 og 971

A/S HORSENS PRIVATBANK Horsens

Telefon: Horsens 129
Filial: Østbirk Bank.

Jydsk Hypothekforening Aarhus

		Cirkul. Kasseobl. 31. Marts 1943	Udtrækning i Regnskabsåret
2. Afd.	4 ¹ / ₂ ‰	0 Kr.	28.400 Kr.
2. "	5 ‰	80.800	130.000
3. "	5 ‰	6.948.400	560.000
4. "	5 ‰	12.861.200	740.000
5. "	5 ‰	29.467.100	1.450.000
6. "	4 ¹ / ₂ ‰	4.692.100	185.000
6. "	5 ‰	36.282.200	1.385.000
7. "	4 ¹ / ₂ ‰	16.057.700	170.000
7. "	5 ‰	17.695.600	500.000



Aktieselskabet

Købmands- & Haandværkerbanken

Aarhus

Aktieselskabet

Aarhus Discontobank

Søndergade 9

Aarhus

Distriktsordning og Brevbærertjenester.

Af Postmester V. GOTTLIEB, København N.

Da Redaktøren bad mig om at skrive en Artikel til Aarbogen om ovenstaaende Emner, fik jeg Indtryk af, at han ønskede nogle belærende Retningslinier til Vejledning for Lærerne, idet de reglementariske Bestemmelser vedrørende disse Emner er ret sparsomme.

Jeg vil straks slaa fast, at den Arbejdsleder, der vil forsøge at ordne dette vigtige Tjenestefsnit udelukkende paa Grundlag af teoretiske Retningslinier, Vejviser, Kort o. l. uvægerlig vil køre i Staa.

Derfor kan man lede forgæves i Reglement I efter fornøden Vejledning i Detaillerne; Reglementet afstikker Rammen, som hver enkelt Postmester paa bedst mulig Maade maa udfylde.

I Aarenes Løb har jeg holdt forskellige Foredrag om Emnet, dels for Dansk Post- og Telegrafforenings Medlemmer og dels for københavnske Postbude og Bestyrelsen for deres Organisation, og fra alle Sider har der været den største Interesse for at høre og drøfte dette interessante Spørgsmaal. Min Interesse for denne Sag blev vakt, da jeg for Aar tilbage forrettede Tjeneste som Assistent paa daværende Christianshavns Postkontor.

Der var kun een Tjenestemand paa Kontoret — Postbudformanden —, der beherskede Stoffet, og jeg beundrede hans Sikkerhed i at vurdere Distrikterne og foretage Omlægninger.

Samtidig blev jeg dog klar over, at der maatte være visse Vanskeligheder for Kontorets Ledelse ved at bedømme, forhandle med Personalet eller fremkomme med Indstilling vedrørende Omdelingspersonalets tjenstlige Forhold.

Nu ligger det i Sagens Natur, at de Vagtmestre og Formænd, der tidligere har været Brevbærere, har alle Forudsætninger for at kunne lægge Distrikter. Det er imidlertid ganske ind-

lysende, at et Tjenestefsnit som Omdelings-tjenesten, der lægger Beslag paa ca. 80-90% af et Omdelingskontors Personale (direkte eller indirekte), uvægerlig maa beherskes af den overordnede Tjenestemand, der staar med Ansvar.

Den om jeg saa maa sige medfødte Sagskundskab, D'hrr. Vagtmestre og Formænd har paa dette Omraade, maa vi tilegne os ved at trave eller cykle paa Distriktet med Omdelingspersonalet.

Jeg har Erfaring for, at Personalet ikke altid er lige begejstret for at faa Følgeskab paa Distriktet af en overordnet Tjenestemand, da alt, hvad der smager af Kontrol, som bekendt ikke altid er velset.

Det er imidlertid kun Begyndervanskeligheder, og i det lange Løb skal Omdelingspersonalet nok vide at værdsætte Betydningen af, at den overordnede Tjenestemand, der skal træffe Afgørelsen vedrørende deres tjenstlige Forhold og bedømme deres Arbejdsydelse, virkelig har Indsigt paa dette Omraade.

Det samme gør sig gældende i Kontorledelsens Samarbejde med Vagtmestre og Formænd.

Selv om Distriktsordningen for de fleste Kontorers Vedkommende ligger fast i lange Tider, sker det dog, og for mange Kontorers Vedkommende ofte, særlig i det københavnske Postomraade, at Forskydninger skal foretages ved Omlægning af en stor Del Distrikter.

Den overordnede Tjenestemand, der har hele sit Materiale klar til en forestaaende Distriktsomlægning, vil finde, at Arbejdet glider let, og at det er uhyre interessant Stof at beskæftige sig med.

Uden at ville forsøge paa at give Retningslinier, der slavisk bør følges ved Distriktslægning, skal jeg i denne Artikel omtale den Frem-

gangsmaade, jeg med Held har anvendt ved de mange Distriktsanlægninger, jeg har beskæftiget mig med ved forskellige københavnske Brokontorer.

Det er afgjort nødvendigt at have nøje Kendskab til hele Kontorets Omdelingsomraade, Bebyggelse, Arten af Bebyggelse, større Grundarealer til fremtidig Bebyggelse, de enkelte Gader, Opgange og Forretningskvarterer samt ikke mindst til Omdelingspersonalet.

For et større Kontors Vedkommende er det ikke noget helt ringe Arbejde at gaa i Lag med, og megen Fritid maa benyttes.

En Tur med samtlige Brevbærere er paa-krævet, og hertil har jeg valgt 1. Ombæring fra Mødetid til sidste Forsendelse er afleveret.

Et Skema (A) anvendes, og ved hver Aflevering noteres Klokkeslet.

Formularen anvender jeg ogsaa ved »Selvkontrol«, hvad jeg senere skal omtale.

Resultatet af hver Tur drøfter jeg altid med Brevbæreren, ligesom vi paa Turen drøfter Forholdene paa Distriktet, særlige Afleveringsforhold og hvad der ellers har Interesse for Bedømmelsen af det paagældende Distrikt.

Da der i København findes en Stab af dygtige og samvittighedsfulde Brevbærere, som med Interesse har fulgt mit Arbejde paa Distrikterne, har jeg ved disse Lejligheder faaet værdifulde Oplysninger og Indblik i Omdelingspersonalets Arbejdsforhold paa Gaden.

Ved Tilrettelæggelsen af det samlede Materiale faar man et godt Overblik over Arbejdet paa de enkelte Distrikter, de enkelte Gaders postale Betydning og Tiden for at postbesørg Gaden.

Hertil maa dog bemærkes, at Undersøgelsen strækker sig over lang Tid, og at Postmængden er variabel de forskellige Dage.

Har man imidlertid nøje Føling med Mængden af den daglig ank. Post og Arbejdet i Budstuen, vil man snart kunne vurdere, hvormeget Resultatet for de forskellige Distrikter afviger fra Normalen.

En Sammenligning med den for hver Distrikts Husstandsliste foretagne Optælling af Husstande, Opgange og Etager og det paa Kontrol-dagen foreliggende Resultat giver god Rettesnor for Bedømmelsen af Gaderne paa Distriktet.

Staar man foran en Distriktsomlægning, maa man være klar over, hvilke Distrikter, der kan lægges fast for længere Tid, og hvilke Distrikter, der senere kan ventes Forskydning paa.

For at fremskaffe disse Oplysninger, udsendes til hvert Distrikt et Spørgeskema (B).

Nørrebro Postkontor

Februar 1943

Distrikt

Til Brug ved en forestaaende Distriktsomlægning udbeder Kontoret sig nedenstaaende Oplysninger, hvorfor Brevbærerne bedes foretage en grundig Undersøgelse paa Distriktet og aflevere Skemaet til Vagtmesteren i Løbet af 14 Dage.

Kontoret vil derefter i hvert enkelt Tilfælde fremskaffe yderligere Oplysninger hos Bygherre eller Arkitekt.

Er Nybebyggelse paabegyndt?

Hvormange Opgange?

I hvilken Gade? _____

Er Nybebyggelse paatænkt, men ikke paabegyndt?

Hvor?

Skal ældre Ejendomme nedrives med Nybebyggelse for Øje?

Hvor?

Kan andre Oplysninger gives?

.....
(Brevbærernes Underskrift)

Skema B.

Efter en grundig Gennemgang af det indsamlede Materiale kan man ved Omlægningen tage Hensyn til de Distrikter, hvor Bebyggelse kan forventes kortere eller længere Tid efter Omlægningen.

Til Støtte for Hukommelsen ved Bedømmelsen af Kontorets Omdelingsomraade er det for store Kontorers Vedkommende praktisk at udarbejde Specialkort for forskellige Kvarterer med afsatte Distriktsgrænser.

Saadanne Kort, hvorpaa man efter Behov har markeret, hvad man finder ønskeligt ved enkelte Gader, er til stor Støtte ved en Omlægning.

Naar man skal operere med et Flertal af Kontorets Distrikter, maa man skabe sig Vished for, hvilke Distrikter der skal belastes eller aflastes. Man erhverver sig selvfølgelig gennem Tiderne ved den daglige Tjeneste og Brevbærernes Ud-

talelser et godt Kendskab til Distrikterne og deres Belastningsevne. Jeg har imidlertid altid foretrukket at underbygge mit Kendskab ved at tage en Selvkontrol af samtlige Distrikter.

Om den falder paa en stor eller lille Postdag er for saa vidt ligegyldigt, da det er ens for samtlige Distrikter, og man selv har det fornødne Kendskab med Normalpostens Størrelse.

Vanskeligheden ligger i at faa denne Sammenligningskontrol saa nær Virkeligheden som muligt.

Man kan nemlig ikke helt se bort fra det rent

menneskelige Synspunkt, at give den en lille Tand ekstra.

En Appel til Brevbærerne om at foretage nøjagtige Noteringer, samt Etablering af et Kontrolsystem, har vist sig virksomhedsfuldt.

Kontrolsystemet udføres af Afløsningsassistenter, og jeg har til ca. 100 Brevbærere brugt 10 Assisterter.

Samtlige Brevbærere faar udleveret Skema A til Brug ved 1. Ombæring og Skema C til Brug ved de øvrige Ombæringer.

N. Distr.

.....dag / 194Omb.

udfyldt af:

Ob

Pb

(Underskrift med Nr. og Navn)

Antal Br.
 P. A.
 NB
 Portobr.
 Dagbl.
 Ugebl.
 Postadr.
 Adresseløse
 Massefors.

Antal Aflevst.
 — Etager
 Afgaaet Kl.
 Iste Fors. aflev. Kl.
 Sidste — — Kl.
 (Uret stilles efter Kontoruret)

Skema C.

Selvfølgelig maa Brevbærerne i Forvejen nøje instrueres om Skemaernes Førelse.

De 10 Assisterter følger en enkelt af Kontoret udpeget Brevbærer paa alle hans Ombæringer og benytter Skema A ved hver Ombæring.

Assistenten følger det Underdistrikt, der erfaringsmæssigt er det største paa Distriktet.

Samtlige Brevbærere skal forinden Udgangen opnotere paa Skemaet Antallet af foreliggende Forsendelser, og ingen ved forinden Udgangen, hvem der bliver kontrolleret, og hvis Post der bliver eftertalt af Kontorpersonalet.

Materialet maa nøje gennemgaaes og efterregnes med Tiderne. Viser et enkelt Distrikt undtagelsesvis for stor Misvisning paa en Selvkontrol, tages en ekstra Kontrol med Assistent.

Personalets Tjenestetid udregnes efter Skemaerne, og Resultatet meddeles hver enkelt Distrikt efter at Sagen har været forhandlet med Personalets Tillidsmand.

Der udfærdiges en skematisk Fortegnelse over Kontrolresultaterne (D) og derefter en Oversigt over Distrikterne (E).

Paa Oversigten opføres Distrikterne i Rækkefølge efter Gennemsnitstjenestens Længde.

Denne Oversigt er Hovedgrundlaget for de Manipulationer, der nu kan foretages med Distrikterne, hvad enten det drejer sig om en fuldstændig Distriktsomlægning, en Omlægning eller Forskydning indenfor enkelte Distrikter, eller en Omlægning af Hjælpedistrikter.

Jeg skal anføre et Eksempel paa en Omlægning

Distriktskontrolering den 6/10 1942.

Di- strikt	Hus- st.	Eta ger	Ass. af		1.Omb.			2.Omb.o.s.v samme Rubr.	Sml. Tj.	Gen.- snit- Tj.
			Hj-distr Husst	Et	Afl- sted	Eta ger	Omb- Tid			
1 A										}
B										
C										
2 A										}
B										
C										

Oversigt over Tjenesten paa Distrikterne.

Distrikt	Husst.	Etag	besatte Etag	Antal Breve	Tjeneste Tid	Ass.af Hj.- Distrikt Husst. Etag		Anm.

Gade	Tilgang					Afgang				
	Hus- stan- de	Kon- to- rer	Opg.	Eta- ger	fra Distr.	Hus- stan- de	Kon- to- rer	Opg.	Eta- ger	til Distr.

Skema F.

af 30 3-Mandsdistrikter og 5 Hjælpedistrikter paa 1. Ombæring og Hjælpedistrikt med 8 Timers Tjeneste.

Et Aar før denne Omlægning var en Karré til ca. 600 Husstande taget i Brug. Da Kontoret ikke paa dette Tidspunkt ønskede en Distriktsomlægning, idet nogle større Karreer var under Bygning, udsattes Distriktsomlægningen til et senere belejligt Tidspunkt.

Kontorets daværende 5 Hjælpedistrikter forøgedes med 1 Hjælpedistrikt paa 8 Timer, og dene Assistance tildelte de Distrikter, der optog Forøgelsen af Husstande.

I god Tid før Distriktsomlægningen udsendes Spørgeskema B vedrørende Nybebyggelser i Distriktet.

Det fremgaar heraf, at der bygges en Karré til ca. 800 Husstande i den yderste Del af Kontorets

Distrikt, og at forskellige Nybebyggelser samt nogen spredt Bebyggelse til ca. 500 Husstande er under Opførelse i den modsatte Ende af Distriktet.

Samtlige Nybebyggelser er med Opgange til 5. Sal.

Endvidere udviser Skemaet, at en stor Del af Distrikterne ikke kan vente Nybebyggelser, medens der er Muligheder for større Bebyggelse i et bestemt Kvarter, hvor 600 Husstande indflyttede for et Aar siden og 800 nu skal indflytte.

Hele dette Kvarter betjenes af ialt 8 3-Mands Distrikter, og ingen af disse Distrikter taaler nævneværdig yderligere Belastning.

Derfor placeres et nyt 3-Mands Distrikt i dette Kvarter.

Efter at man har bestemt, hvilke Gader det ny

N. Distrikt....

Distriktet omfatter

Gader:.....

3 Deling:

Underdistrikt 1 (A)	Underdistrikt 2 (B)	Underdistrikt 3 (C)
.....
.....
.....
.....
.....
.....

2 Deling:

Underdistrikt 1 = $A + \frac{1}{2} B$	Underdistrikt 2 = $C + \frac{1}{2} B$
.....
.....
.....
.....
.....
.....
.....
.....
.....

Distrikt skal betjene, gaar man i Lag med Forskydningerne indenfor de 8 Distrikter, og hertil anvendes Skema F.

Skemaet er i Virkeligheden en Til- og Afgangsliste, og med det Kendskab, man efter det foranstaaende har erhvervet sig til samtlige Distrikter, foretages Distriktsomlægningen nu uden synderlig Vanskelighed. Hvis man i det paa-gældende Kvarter har mange delte Gader mellem Distrikterne, bør man ved denne Lejlighed af Hensyn til Sorterpersonalet saa vidt muligt faa samlet hele Gader paa de forskellige Distrikter.

Hvis der indenfor de 8 Distrikter findes Hjælpedistrikter paa 1. Ombæring, maa fornøden Forskydning foretages indenfor de Hjælpedistrikter, der ikke kan bortfalde.

En Belastning af et eller flere Distrikter kan f. Eks. afbødes ved Hjælpedistrikt.

Mangler der i den sidste Ende nogle Opgange til fuld Belastning af et Distrikt, maa dette Distrikt placeres ved en lang gennemgaaende Gade over flere Distrikter, saaledes at man ved en kommende Nybebyggelse i Kvarteret kun behøver at foretage Forskydning indenfor denne ene Gade.

De før nævnte 500 Husstande i det andet Kvarter af Kontorets Distrikt giver ikke Anledning til Distriktsændring i dette Kvarter.

Hjælpedistriktet paa 8 Timer fra det Distrikt, der nu er reguleret, overføres til det eller de Distrikter, der faar denne Belastning.

Man staar sig ved, fremfor at etablere et 4-Mands Distrikt, at operere med Hjælpedistrikter, indtil et helt nyt Distrikt kan placeres.

Det letter Paalægningen, giver bedre Tjeneste for Personalet, og ensartet Turnustjeneste kan bevares for samtlige Distrikter.

3 og 2 Delingen af Distrikterne foretages af Brevbærerne, idet hvert Distrikt faar udleveret et Skema (G).

Det maa efterkontrolleres, at de enkelte Underdistrikter har omtrentlig samme Størrelse og at 2 Delingen foretages ved en hensigtsmæssig Deling af Midterstykket, hvilket har Betydning ved Omdeling af adresseløse Forsendelser.

I Forbindelse med en Distriktsomlægning følger et Utal af mere eller mindre krævende Arbejder, som nødvendigvis alle maa udføres

rettidig, for at det hele kan forløbe program-mæssigt.

Man staar sig ved at udfærdige en Liste over alle disse Arbejder, og efterhaanden som de er tilendebragt, streges de af Listen.

Selv om der udfærdiges nye Distriktslister, er det praktisk at mangfoldiggøre en Liste over Forskydningerne (H) til Udlevering til Sorterpersonalet og til Brug ved Omlægning af Avis-kartotek, Avisdistrikter, Værdidistrikter m. m.

Nørrebro Postkontor

Distriktsændringer Oktober 1943.

Gade	nuv. Distrikt	fremtidigt Distrikt
Asminderødgade	30	29
Borups Plads	29	20
Hornbækgade	16	20
Jagtvej 51—57	17	16
Krogerupgade	29	31
Nordbanegade	19	29
Nordre Fasanvej 251—283	21	30
— — 200—216	30	21
Nærumgade	29	31
Nørrebro Vænge	nyt	31
Rungsted Plads	29	31
Stefansgade 1—11, 2—12	18	31
— 13—73, 14—62	20	31
Tikøbgade	30	29
Titangade	25	26
Valhalsgade	26	25

Skema H.

Jeg har omtalt de forberedende Arbejder ved en Distriktsomlægning ret udførligt, og en og anden vil maaske mene, at det er et vel omstændeligt Forarbejde at udføre.

Naar man skal lægge en Arbejdsplan for et meget stort Personale for Arbejde, der i Mod-sætning til Kontorarbejde, er delvis ukontrola-belt, maa det være af afgørende Betydning for Kontoret, baade overfor Administrationen og overfor Personalet at de trufne Afgørelser er vel underbygget og kan staa for saglig Kritik.

Lønnen for det store Forarbejde vil altid vise sig ved, at det hele klapper program-mæssigt.

Det vil bemærkes, at jeg ved Forarbejdet paa Distrikterne særlig har beskæftiget mig med 1. Ombæring.

Før Krigen laa Fordelingsprocenten af den daglige Post i København ved Kontorer med 5 Ombæringer omtrent saaledes:

Hhv. 64, 12, 5, 7 og 12 paa 1. til 5. Ombæring.

Under Krigen er der, delvis paa Grund af den uregelmæssige Toggang og senere ved Sløjfning af en Ombæring, sket nogen Forskydning for 2.-4. Ombærings Vedkommende, medens Procenten for 1. Ombæring svinger omkring 62-65.

Almindeligvis kan man regne med, at Underdistrikterne paa 1. Ombæring er Maalestok for det samlede Distrikts Størrelse.

Der er dog forskellige Forhold, saasom Postmængden og Fordelingsprocenten indenfor Ombæringerne, der nødvendiggør særlige Forholdsregler for enkelte Distrikters Vedkommende.

Det drejer sig særlig om Distrikter med mange Husstande og Opgange i rene Arbejderkvarterer. Her er Belastningen, særlig af Etager, saa stort paa 1. Ombæring, at et Hjælpedistrikt maa etableres for at faa Ombæringen tilendebragt indenfor den paa Tjenestelisten fastsatte Tid.

Et enkelt Hjælpedistrikt kan assistere et eller flere faste Distrikter, alt efter den Aflastning, de enkelte Distrikter skal have.

Et Hjælpedistrikt med fuld Tjeneste (se foran) kan ligeledes assistere flere Distrikter, idet der for Hjælpedistriktets Vedkommende maa ske tilsvarende Forskydning af hans Distrikt som for de faste Brevbæreres Underdistrikt for Ombæringer, hvor der ikke er fuld Budstyrke (jfr. Skema G).

Dette Hjælpedistrikts Tjeneste udregnes paa samme Maade, som for de øvrige Brevbærere, men da han ikke indgaaer i Turnustjenesten, opføres han særskilt paa Tjenestelisten Form. A. 8., forøvrigt i Lighed med Hjælpedistrikter med mindre Antal Tjenestetimer ved Kontoret.

Tilrettelæggelse af Omdelingstjenesten, i hvert Fald ved store Kontorer, foregaaer almindeligvis ved Inddeling af Kontorets Distrikt i 3-Mandsdistrikter med lige store Underdistrikter og ensartet Turnustjeneste for hele Omdelingspersonalet.

Turnustjenesten løber i 3 Uger, og hver Brevbærer betjener samme Underdistrikt paa 1. Ombæring i en Uge.

Paa en 3 Ugers Tjeneste har samtlige Brevbærere saaledes betjent de 3 Underdistrikter.

Paa 2-Mands Ombæringen kan Princippet med, at samme Brevbærer Dagen igennem betjener samme Underdistrikt som paa 1. Ombæring ikke helt gennemføres, og den derved fremkomne »Springertjeneste« udføres af den Brevbærer, der betjener Midterdistriktet paa 1. Ombæring.

Styrken paa de enkelte Ombæringer afhænger af Ombærings Størrelse og kan for Forretningsdistrikters Vedkommende afvige fra de øvrige Distrikter.

Almindeligvis deltager Omdelingspersonalet ved store Kontorer ikke i Kontortjenesten ud over Arbejdet i Budstuen.

Der kan dog med Fordel foretages Afvigelser herfra, særlig ved store Ombæringer, hvor det kniber med rettidig Opsortering, og hertil anvendes efter Tur Brevbærere, der ikke har fuld Omdelingstid, f. Eks. Omegnsdistrikter og Hjælpedistrikter.

Det springende Punkt ved Fastlæggelsen af Brevbærernes Tjeneste er ikke, som for Kontorpersonalets Vedkommende, en Tjenesteliste, der udfylder Normen, men derimod at fastlægge et Arbejdsomraade, der kan betjenes paa normal Arbejdstid.

Fastsættelsen af Brevbærernes Tjeneste kan derfor i nogen Grad sammenlignes med Udmaalning af Akkord, og Gennemsnitstiden for Udførelsen af det normale Arbejde er Grundlaget for Tjenestelisten.

Da dette Arbejde skal udføres saavel af yngre som ældre Tjenestemænd i Turnustjeneste, og da der foruden Omdelingstjenesten er en Masse andre Forhold at tage i Betragtning, er Tilrettelæggelsen af dette Tjenesteafsnit et af de vanskeligste indenfor Post- og Telegrafvæsenet.

Som det vil fremgaa af de foran omtalte nødvendige Forberedelser for Tilrettelæggelsen af Brevbærertjenesten, kan man ikke anvende Antallet af Husstande og Opgange som Sammenligningsgrundlag ved Bedømmelsen af Arbejdets Omfang.

Et Distrikt med relativt faa Husstande og Opgange pr. Mand kan være betydeligt vanskeligere at besørge, end Distrikter med 2 à 3 Gange saa mange Husstande og Opgange.

Ligeledes er der ret store Afvigelser indenfor Distrikterne med Hensyn til det forberedende Arbejde paa Kontoret, forinden Omdelingen kan paabegyndes.

Det kan saaledes blive paakrævet, for at opnaa rettidig Udgang for samtlige Brevbærere, at Kontorpersonalet efter Opsorteringen assisterer i Budstuen bl. a. ved Sammenlægning af og Paaskrivning paa Aviser, samt udbringer Post til enkelte Firmaer, Kiosker o. l.

Den sikre og hurtige Afvikling af Omdelingstjenesten opnaas kun ved, at alt Arbejde er tilrettelagt efter bestemte Retningslinier, hvilket fremgaar af Brevbærernes Forretningsorden.

Hele Forretningsgangen vedrørende Arbejdet paa Kontoret og Distriktet maa findes i Forretningsordenen, saaledes at Huskesedler og Lapper i Brevbærernes Rum eller Skuffer maa være bandlyst.

De af Brevbærerne anvendte Lister, Bøger og Kartotekkort m. m. maa nødvendigvis altid være i læselig brugbar Stand, hvorfor jævnlig Omskrivning er paakrævet.

Da der kan skrives Side op og Side ned om Detailspørgsmaal vedrørende Omdelingstjenesten, skal jeg slutte min Artikel med at besvare et Spørgsmaal, som jeg tidligere har stillet mig selv.

Har Omdelingspersonalet Tillid til de Foranstaltninger, jeg har omtalt vedrørende Tilrettelæggelsen af deres Arbejdsforhold og skabes der derved Arbejdsro og Arbejdslyst i Budstuen?

Det vil maaske forekomme mange at være et overflødigt Spørgsmaal at beskæftige sig med. Min mangeaarige Erfaring har imidlertid lært mig, at Forudsætningen for med gunstigt Resultat at samarbejde med et stort Personale er, at der er Kontakt mellem Chefen og Personalet.

Det er ingen Hemmelighed, at der i Budstuen, hvor et stort Personale er samlet, ofte kan opstaa Utilfredshed med Tjenesten og Arbejdsforholdene. Denne Utilfredshed skyldes som Regel den misforstaaede Opfattelse, at der aldrig tages Hensyn til Personalet eller deres berettigede Ønsker vedrørende Arbejdsforholdene.

Det er indlysende, at det for interesserede og dygtige Medarbejdere maa være utilfredsstillende i det lange Løb kun at udføre givne Ordre, uden at faa Indblik i de Omstændig-

heder eller Forhold, der medfører de af Kontoret truffne Dispositioner.

Derfor startede jeg for nogle Aar tilbage i Samarbejde med Personaleorganisationen nogle Foredragsrækker for Postbudpersonalet, ved hvilken Lejlighed jeg holdt Foredrag om tjenstlige Forhold, især Omdelingstjenesten. Ved disse Lejligheder, hvor største Parten af det paagældende Kontors Postbudpersonale gav Møde, blev alle Spørgsmaal af Interesse diskuteret.

Baade Personalet og Organisationsrepræsentanterne fremførte, hvad de havde paa Hjerte, og mange gode Ideer og Forslag har set Dagens Lys ved disse Møder.

Der er ikke mindst ved disse Møder skabt gensidig Forstaaelse af hver enkeltts Arbejdsomraade, og Slutresultatet har altid været et gnidningsløst Samarbejde til alle Parterers Tilfredshed.

Der er ofte givet Udtryk for, at Personalets Tillid til en afholdt Kontrol ikke er særlig stor. Hvis Kontrolresultatet alene skal danne Grundlag for Distriktets Bedømmelse, kan jeg forstaa Mistilliden. Men dette er ikke Tilfældet. Selvfølgelig tages der ved Bedømmelsen Hensyn til de mange mere eller mindre hyppigt foreliggende Forhold, der indvirker paa Arbejdet, saasom forøget Kontorarbejde, bl. a. for enkelte Distrikter, der nødvendigvis maa udarbejde og å jourføre Lister over Distriktets Beboere, Afregning, Tilbagevenden til Kontoret, Cyklepudsning m. m., ligesom den foreliggende Postmængde maa bedømmes i Forhold til Normalpostens Størrelse.

Enkelte Brevbærere klager ofte over, at deres Distrikt er større end andre Distrikter paa Kontoret, fordi de har mange flere Opgange og Husstande at besøge.

Som jeg tidligere har omtalt, kan dette Forhold ikke være afgørende for Fastlæggelse af Distriktets Størrelse.

Iøvrigt vil det være ugørligt at lave samtlige Distrikter lige store og forøvrigt ogsaa uhenigtsmæssigt.

Det er f. Eks. praktisk i Kvarterer, hvor Bebyggelse stadig kan ventes, at placere et eller to Distrikter, der ikke er oppe paa Maksimalbelastning, saaledes at de uden Omlægning kan optage et Antal Opgange.

Dette Spørgsmaal har ogsaa i nogen Grad

Relation til de af Brevbærerne ofte fremførte Anker over, at de ældre Kolleger ikke kan holde Tempoet med de yngre.

Da mine mange Trappeture i Aarenes Løb har overbevist mig om, at i hvert Fald en stor Del af Brevbæretjenesten i København hører til den mest anstrengende Tjeneste indenfor Post- og Telegrafvæsenet og kræver en stærk legemlig Belastning af Personalet, har jeg med særlig Interesse dyrket dette Spørgsmaal.

Sagen rummer imidlertid Stof til et større Kapitel og er rejst overfor Administrationen, hvorfor jeg blot skal anføre, at her sikkert opnaas en Løsning, der er tilfredsstillende for alle Parter.

Som en Rettesnor til Løsning af Spørgsmaalet kan lænvises den Fremgangsmaade, at samle Overbude eller ældre Brevbærere paa Distrikter af noget lettere Karakter, d. v. s. færre Etager, f. Eks. i udpræget Forretningskvarterer.

Brevbærerne har ofte fremført Klager over det uretfærdige i, at de har Hjælpedistrikt til Assistance paa 1. Ombæring, men selv skal betjene Distriktet paa Dagens øvrige Ombæringer.

Postens Fordeling paa Ombæringerne og Ombæringstiden viser imidlertid, at Foranstaltningen er hensigtsmæssig.

Selv om jeg er klar over, at Artiklens Overskrift endnu rummer Stof til mange af Aarbogens Spalter, vil jeg foretrække at slutte min Redegørelse med et Raad til en eventuelt interesseret Læser.

Tag selv fat paa Stoffet ude i Arbejdsmarken. Der skal nok vise sig at være Problemer af Interesse, ikke blot for Dagen i Dag, men for Fremtiden.

V. Gottlieb.

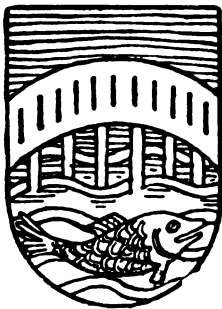

Aktieselskabet

Landbobanken i Skive

Salling Bank

Skive

Telefon: 700 (3 Linier)

Aktieselskabet

Skive Discontobank

Skive



Vognfabrikken

SCANDIA

Aktieselskab

RANDERS

Statstelefon 4

Telf. 253 & 380

SPAREKASSEN

for

RANDERS BY OG OMEGN

Stiftet den 26. November 1829

Middelgade No. 1

Telf. 3310

Sparenes Indskud ca. 40 Mill. Kr. — Reservefonds ca. 5 Mill. Kr.

Slakteriudsalgene:

A/S Værnedamsvejs Slakteriudsalg,
Værnedamsvej 1, Tlf. C. 5947.
A/S Istedgades Slakteriudsalg,
Istedgade 62, Tlf. V. 4472.
A/S Nørrebrogades Flæskehal,
Nørrebrogade 163, Tlf. Taga 3304.
A/S Borbergades Fedevareforretning,
Borberggade 71, Tlf. C. 3967.

fører alle den lækre Kvalitet: TIP TOP BACON

Randers Amtstavis

og

Adressefontør's Efterretninger

(Grundlagt 1810)

Amtets ældste og største Blad

**Randers
Disconto- og
Laanebank**

Aktieselskab

Randers

RANDERS

TELEFON: 925

Rose-Jensen

Murermester & Entreprenørforretning

Reserveret C. H.

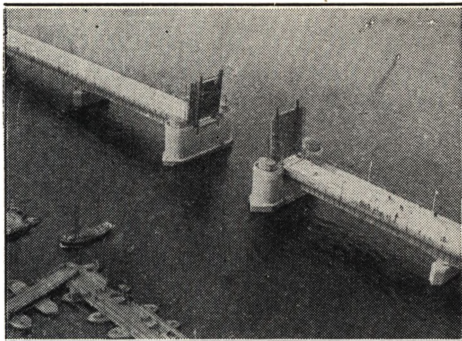

Aalborg Bys og Omegns Sparekasse

AALBORG

A/S BRØDRENE BENDTZEN

(AALBORG TRÆLASTHANDEL)
NYHAVNSGADE 14

TRÆLAST OG BYGNINGSARTIKLER
EN GROS & EN DETAIL

TELEFON 30 (4 LINIER)
ØSTRE PLADS TELF. 31
VESTRE PLADS » 3230
STATSTELEFON NR. 13
TELEGRAMADRESSE: »BENDTZENS«
POSTKONTO NR. 11400

Hypothekforeningen

for Laan mod sekundær

Prioritet

i faste Ejendomme

i

Aalborg

Aalborg Værft A/s

Aalborg

AALBORG:
Telefon: 4101
Statstelf.: 9

REPR. I KØBENHAVN:
Bredgade 14-16
Telefon: 16,731

Poul Bang

AALBORG

Bygningsartikler,
Teglværksprodukter
& Trælast

Telef.: 4565 & 83

Kontorchef C. L. Lage.

Et Rejseminde og en forsinket Tak.

Af Postmester P. CHR. BRUNSHØJ, København.

Ved Posteksamens Indførelse i Aaret 1903 var det som bekendt Kontorchef C. L. Lage, der var Eksamenkommissionens Formand. Det er naturligt, at vi, som var Deltagere i denne første Posteksamen, i Aar, hvor der er gaaet 40 Aar siden, mindes den Mand, som var Leder af hele dette vanskelige Foretagende, som Posteksamen dengang var. Jeg tænker, det er gaaet de fleste af Deltagerne paa samme Maade, som det gik mig. Jeg fik straks det Indtryk, at Kontorchefen var en fin og nobel Personlighed, som paa en naturlig og elskværdig Maade søgte at vejlede og hjælpe os paa bedste Maade. Han var som en Fader for os alle.

En Foraarsaften i Aaret 1904 afrejste jeg med Damperen fra Aalborg til København. Paa Damperen traf jeg sammen med Kontorchef C. L. Lage. Vi fik en meget interessant Samtale om Posteksamen og hvad dermed stod i Forbindelse. Samtalen varede uafbrudt i 4 Timer fra Kl. 8—12. At Samtalen, der foregik paa øverste Dæk, varede saa lang Tid, skyldes vel nok, at det var en ualmindelig smuk Aften, varmt og fuldstændigt stille Vejr, saa ingen af os følte Lyst til at gaa til Køjs.

Kontorchefen var en kundskabsrig og alsidig interesseret Mand, som det for mig var en stor Glæde at tale med.

Næste Morgen var vi begge staaet tidligt op for at nyde den smukke Sejltur forbi Kronborg og ned gennem Sundet. Vi fortsatte Samtalen fra den foregaaende Aften, indtil vi gik i Land paa Kvæsthusbroen.

Denne Samtale fik senere stor Betydning for mig. Fra den 1. Juni 1904 blev jeg statsansat

som Postassistent ved »Det sjællandske Jernbanepostkontor« i København. Denne Ansættelse var paa dette Tidspunkt meget værdifuld for mig, fordi Arbejdet i Bureauerne interesserede mig stærkt, og fordi jeg som Afløser for de ældre Ekspedienter under Sygdom og Ferie kom rundt paa alle Baner paa Sjælland, ja helt til Fredericia, Helsingborg og Warnemünde.

Jeg lærte i disse 5 Aar, jeg kørte, store Dele af Danmark nærmere at kende, og jeg lærte over 100 yngre og ældre Postekspedienter nærmere at kende baade under Arbejdet i Post-

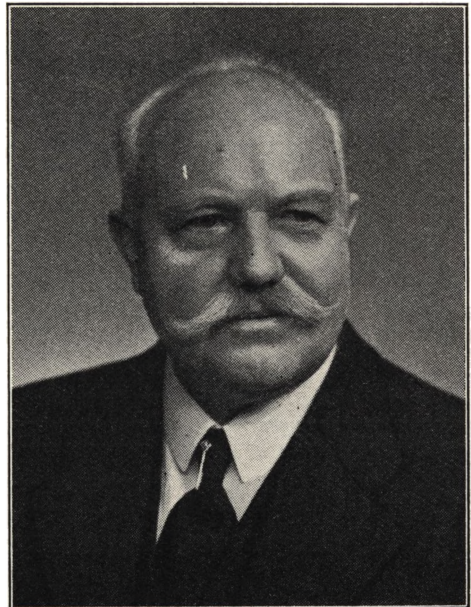

vognen og i Fritiden under Opholdet paa Endestationerne. Det var en interessant, lærerig og fornøjelig Tid disse Aar som »bevægelig Ekspedient«, som jeg mindes med stor Glæde.

Men det vigtigste for mig ved denne Ansættelse var dog den økonomiske Side af Sagen. Den faste Løn for en Postassistent var kun 600 Kr. aarlig. Selvom Leveomkostningerne dengang var smaa i Sammenligning med nuværende Tidens Krigspriser, saa var 50 Kr. maanedlig til Kost og Logi og alle andre Fornødenheder kun en meget ringe Sum. Og for en ung Mand med Lyst og Mod til at nyde Livets Goder, var det kun en kummerlig Tilværelse, man kunde føre for den Løn. Kørepengene var ca. 150 Kr. maanedlig, det sidste Aar endda paa over 200 Kr. maanedlig. I de fem Aar, jeg kørte, tjente jeg i Kørepenge ialt ca. 10 000 Kr.

Da der i Foraaret 1904 blev opslaaet 4 Pladser for Postassistenter ved Jernbanekontoret, var det mig meget om at gøre, at faa en af disse Pladser. Men Udsigterne hertil var kun smaa, da der blandt Afløserne var 4, som var ældre end jeg og havde kørt i længere Tid.

Jeg gik derfor op til Kontorchef Lage, som da var Chef for Personalekontoret og talte med ham om, hvor betydningsfuldt det vilde være for mig, at faa den ene af de 4 Pladser. Men endskønt Kontorchefen forstod mig og delte mit Syn paa Situationen, saa gav han mig intet

Løfte, ja stillede end ikke i Udsigt, at der var en Mulighed for, at jeg kom med. Jeg gik temmelig skuffet bort.

Resultatet blev, at de to ældste og de to yngste blev statsansatte, og jeg var den ene af de to yngste, og glad var jeg. Jeg var ung den Gang og forstod mig ikke meget paa at vurdere andre Menneskers Handlemaade. Det faldt mig derfor slet ikke ind, at det var Kontorchef Lage, jeg kunde takke for, at jeg blev ansat ved Jernbanepostkontoret.

Da jeg senere bragte i Erfaring, at Postmesteren ved Jernbanepostkontoret var imod den trufne Ordning, tænkte jeg, at saa maatte det være Generaldirektøren, der havde truffet Afgørelsen. Jeg gik derfor op til Generaldirektøren Kiørboe og takkede ham for min Ansættelse hvortil han kun bemærkede: »Naar De nu har været heldig og har faaet en god Plads, saa var der ingen Anledning til at flytte Dem.«

Men Kontorchef Lage var, efter hvad jeg nu kan se, den egentlige Ophavsmand til min Udnævnelse, ham opsøgte jeg ikke, og ham har jeg aldrig faaet sagt Tak, hvilket ofte har pint mig.

Kontorchef C. L. Lage var saa taktfuld og fintfølede, at han ikke lod mig mærke, at han hjalp mig. Han var af den gamle Skole, og vilde ikke paa Forhaand love mig noget, som han ikke var sikker paa at kunne gennemføre.

P. C. Brunshøj.



Dansk
Eternit Fabrik A/S
AALBORG

TELEF.: 4800
STATSTELEF.: 49

Skifer, Bølge og
Beklædningsplader

Forespørg hos Deres Bygningsmaterialforhandler

MAMMEN & DRESCHER
PAKHUSFORRETNING

AALBORG

ANDERSEN & CORDES

INGENIØR-, ENTREPRENØR- OG MURERFORRETNING,
TELEFONER 214 og 2871 - AALBORG



Jydsk Grundejer Kreditforening

Herning

Udlaan ca. 200 Mill. Kroner.

Reserver ca. 11 Mill. Kroner.

HAMMERUM HERREDS SPARE- OG LAANEKASSE HERNING

STIFTET DEN 1. JULI 1868

Herning Venstreblad

HERNING

Telefon: 477

AKTIESELSKABET

Herning Trælasthandel

HERNING

Telf. 14 & 614

Herning & Skjern Svineslagterier A/s

Herning Hede- og Diskontobank

Aktieselskab

Stiftet den 12. Marts 1872

Byens ældste Bank



Holstebro og Omegns Spare- og Laanekasse

*Holstebro . Telefon 370
Stiftet 1827*

Holstebro Bank

Aktieselskab

Holstebro

Stiftet 1871



Aktieselskabet

Hjørring Diskontobank

Stiftet 1855

Aktiekapital Kr. 2.000.000

Hjørring



Amtstidende

(BRØNDERSLEV DAGBLAD)

Landsdelens ældste Blad

Telefon: 25-625

VIBORG ANDELS-SVINESLAGTERI

TELEFON 87 - 88

VIBORG

Personelle

Erstatningsspørgsmaal

ved Fuldmægtig, cand. jur. P. FRIIS

Denne Artikel omhandler ikke de Erstatningsregler, der finder Anvendelse, naar f. Eks. en Postpakke beskadiges eller gaar tabt under Postbesørgelsen eller med andre Ord Reglerne om Erstatning i Kontraktsforhold. Den vil derimod behandle de Regler, der gælder om Erstatning for skadevoldende Handlinger udenfor Kontraktsforhold eller med andre Ord de Erstatningsregler, som finder Anvendelse, naar en Postfunktionær under Udførelsen af sin Tjeneste forvolder Skade paa Trediemand eller dennes Ejendom, og omvendt, naar Trediemand tilføjer en Postfunktionær eller Post- og Telegrafvæsenets Ejendom Skade.

Naar der indtræder en saadan Skade, møder man ofte den Opfattelse, at skadelidte altid har Krav paa Erstatning. Denne Opfattelse skyldes muligvis Paavirkning fra Reglerne om Erstatning i Kontraktsforhold, der for Post- og Telegrafvæsenets Vedkommende kan være ret vidtgaende. Saa vidtgaende er imidlertid Erstatningsreglerne udenfor Kontraktsforhold i Almindelighed ikke.

Forinden vi behandler saadanne Erstatningsspørgsmaal nærmere i Detailler, vil det derfor utvivlsomt være hensigtsmæssigt i Korthed at gøre Rede for de Erstatningsregler, som gælder, naar der sker Skade udenfor Kontraktsforhold.

Hovedreglen er *den almindelige Erstatningsregel*, som kan udtrykkes i følgende 4 Betingelser:

1. Der skal være indtraadt en Skade.

Et af Formaalene med at have Erstatningsregler er at faa genoprettet en sket Skade. Selve Skaden kan rigtignok ikke genoprettes ved en Erstatning, da denne er en økonomisk Ydelse; men igennem Erstatningen kan man faa flyttet den økonomiske Virkning af Skaden (Tabet) fra den skadelidende til Skadevolderen.



Fuldmægtig, cand. jur. P. Friis.

2. Den skadegørende Handling (evt. Undladelse) maa være uforsvarlig.

I Almindelighed er der handlet forsvarligt, naar der er handlet med al den Agtpaaivenhed, som sædvanligvis udvises af fornuftige Mennesker, der udfører en tilsvarende Handling. Har det manglet paa en saadan Agtpaaivenhed, er der omvendt handlet uforsvarligt. Der regnes altsaa ikke med, om den konkrete handlende udfra sin Indsigt har handlet forsvarligt, men udfra, hvorledes et Gennemsnitsmenneske (en bonus paterfamilias d.v.s. en omhyggelig og fornuftig Mand) vilde have handlet. Indenfor mere specielle Livsforhold, f. Eks. Bilkørsel, er det derimod afgørende, om der er handlet, som en god og fornuftig Chauffør vilde have handlet.

3. Skadevolderen skal have handlet forsætligt eller uagtsomt.

Handlingen skal ikke alene være uforsvarlig, men den handlende skal tillige være klar over, at han har udført en uforsvarlig Handling. Der skal altsaa være noget at bebrejde ham. Erstatningsreglerne har nemlig udover Genoprettelsen af Skaden et andet og nok saa vigtigt Formaal, nemlig at hindre Foretagelsen af uforsvarlige Handlinger. Reglerne kan imidlertid ikke virke forebyggende, hvis ikke den handlende har vidst eller ved Anvendelse af almindelig Opmærksomhed burde have vidst, at han handlede uforsvarligt. Ved Skadevolderen, at han handler uforsvarligt, siges han at handle forsætligt. Burde han vide det, siges han at handle groft uagtsomt, hvis han har handlet mere skødesløst, end selv skødesløse Personer plejer at handle, og simpelt uagtsomt, hvis han ikke handler mere skødesløst, end Folk i Almindelighed plejer at handle. Normalt er simpel Uagtsomhed nok til at paadrage Erstatningsansvar.

4. Der skal være nøjere Aarsagssammenhæng mellem Handling og Skade.

Det vil sige, at der skal være rimelig Grund til at regne med Skaden som Følge af Handlingen.

Den almindelige Erstatningsregel kaldes ogsaa for Culpareglen. Culpa betyder Skyld. Den

almindelige Erstatningsregel kræver altsaa, at den handlende er Skyld i Skaden. Er dette ikke Tilfældet, maa den indtraadte Skade anses for hændelig og medfører da intet Erstatningsansvar.

Paa mere specielle Erstatningsomraader kan Ansvarret imidlertid indtræde, uden at der kan lægges den ansvarlige noget til Last. Et saadant Ansvar uden Skyld gælder i nedennævnte Tilfælde.

a. Arbejdsgiverens Ansvar for sine Folks Forseelser.

Den herom gældende Ansvarsregel findes i Danske Lovs 3—19—2, der paalægger Husbonden at erstatte den Skade, hans Tjener forvolder ved sine Fejl, forudsat at Skaden er sket under Hvervets Udførelse. Denne Erstatningsregel er økonomisk begrundet, da den skadelidende oftest ikke vilde faa Erstatning, hvis han kun havde Medhjælperen at drage til Ansvar. Reglen er tillige Udtryk for, at Arbejdsgiveren ikke bør kunne frigøre sig for en Driftsrisiko ved at benytte Medhjælper. Medens Medhjælperen skal opfylde forannævnte almindelige Erstatningsbetingelser, hæfter Arbejdsgiveren uden Skyld. Medhjælperen fritages ikke for Ansvar, men Arbejdsgiveren hæfter ogsaa, hvilket giver skadelidte den Fordel, at han straks kan gaa løs paa Arbejdsgiveren, der til Gengæld har Regres mod Medhjælperen, d. v. s. at Arbejdsgiveren kan forlange, at Medhjælperen skal godtgøre ham den erlagte Erstatning.

Kommer en Arbejder til Skade under Arbejdet som Følge af en Forseelse i Tjenesten fra andre Arbejdere i samme Virksomhed, finder 3—19—2 dog ikke Anvendelse, idet Arbejdsgiveren er fritaget for yderligere Ansvar, naar han har tegnet lovpligtig Ulykkesforsikring for Arbejderen (Commonfellow-Princippet).

Et lignende Erstatningsansvar er hjemlet i Motorlovens § 38, Stk. 1, der paalægger Ejeren eller Brugeren af et Motorkøretøj Pligt til at erstatte Skader forvoldt ved Kørseluheld, medmindre det oplyses, at Skaden ikke kunde være afværget ved den Agtpaaivenhed eller Omhu, som udkræves saavel i Henseende til Driften som til Materiellet. Til Dækning af Ansvarret skal Ejeren tegne lovpligtig Ansvarsforsikring,

saaledes at skadelidte er sikker paa at faa sin Erstatning. Ansvarret paahviler tillige Føreren af Motorkøretøjet, saafremt Skaden skyldes Overtrædelse af nogen ham som saadan paa-hvilende Forpligtelse.

b. Ansvar for Dyr.

Forvolder et større Dyr Skade af egen Drift, er dets Herre *ubetinget* ansvarlig. Dette Ansvar er navnlig praktisk for Hundes Vedkommende. Herom findes der en Regel i Hundeloven, hvorefter Hundens Besidder gøres ansvarlig, hvis Hunden bider en sagesløs Person eller paa anden Maade voldrer ham Skade. Skadelidte er ikke sagesløs, hvis han selv ved uforsvarlig Op-træden har givet Anledning til Hundens Angreb. Hundens Besidder skal holde den ansvarsforsikret, saaledes at skadelidte er sikker paa at faa sin Erstatning. Volder en Hund Skade mere end een Gang, kan Politiet give Besidderen Tilhold om at lade Hunden dræbe, at holde den indelukket altid eller at forsyne den med en forsvarlig Mundkurv.

En tilsvarende Erstatningsregel gælder ifølge Danske Lov ved Skade forvoldt af Heste, Kreaturer og andre større Husdyr, derimod ikke for mindre Husdyr som f. Eks. Høns.

c. Ansvar for farlig Bedrift.

Ved farlig Bedrift forstaaes en Virksomhed, hvis Udøvelse medfører ekstraordinært farlige Handlinger, der tillades paa Grund af deres overvejende Nytte. Som Eksempler herpaa kan nævnes Jernbaner og Luftfart.

Ifølge Jernbaneerstatningsloven hæfter saaledes Jernbanen for Skade paa Person, som tilføjes de rejsende eller udenforstaaende, selvom Skaden er *hændelig*, medmindre det oplyses, at skadelidte selv forsætlig eller ved Uagtsomhed har hidført Skaden.

En lignende Erstatningsregel findes i Luftfartsloven.

Saa meget om selve Erstatningsreglerne i Almindelighed. Der kunde herefter være Grund til kort at fastslaa, *hvad det er, der skal erstattes*. Er der Tale om økonomisk Skade, skal som Hovedregel erstattes hele det lidte Tab, der er en paaregnetlig Følge af Handlingen. Er der der-

imod Tale om ikke-økonomisk Skade, f. Eks. sjælelige eller legemlige Lidelser, Tort, Ulempe, Lyde eller Vansir, afhænger Værdien af et Skøn.

Ved økonomisk Skade maa Tabets Størrelse dokumenteres ved Regninger, Erklæringer fra sagkyndige o.l. Som Eksempler paa økonomisk Personskade kan nævnes tabt Arbejdsfortjeneste, Tab af Forsørger (faktisk Forsørgerpligt nok) og Begravelsesomkostninger.

For at hindre Foretagelse af skadelige Handlinger, gives der i visse Tilfælde ogsaa Erstatning for ikke-økonomisk Skade. Denne Erstatning virker som en Art Plaster paa Saaret. Der findes Regler herom i Ikrafttrædelseslov til Borgerlig Straffelov, i Hundeloven, Jernbaneerstatningsloven og Motorloven.

Hvis skadelidte ogsaa er Skyld i det skete, d.v.s. hvis der tillige foreligger *egen Skyld*, lempes Skadevolderens Erstatningspligt. Har begge handlet uagtsomt, fordeles Tabet mellem Skadevolderen og skadelidte efter Beskaffenheden af de Fejl, hver især har begaaet. Denne Fordelelingsregel faar ogsaa Indflydelse paa Arbejdsgiverens erstatningsmæssige Stilling og paa andre afledte Krav, hvor der ligeledes foretages Identifikation mellem den, der er direkte impliceret, og den der som Følge deraf faar et Erstatningskrav, f. Eks. Enkens Krav paa Erstatning for Tab af Forsørger, naar denne har haft Medskyld i Ulykken.

Naar skadelidte vil gøre et Erstatningskrav gældende, maa han som Hovedregel kunne bevise, at han har lidt Tabet, og at Skadevolderen opfylder Ansvarsbetingelserne. Retsordenen hjælper dog skadelidte med at opfylde det strenge Bevis for Skadevolderens Skyld i det skete, naar det siger sig selv, at der maa være handlet uforsvarligt. I saa Tilfælde maa Skadevolderen bevise, at Skaden er hændelig, hvis han skal slippe for Ansvar. Det er ligeledes Skadevolderens Sag at bevise, at den indtrufne Skade var upaaregnetlig. Lovgivningen kan ogsaa hjælpe skadelidte ved at vende Bevisbyrden om i Tilfælde, hvor en saadan omvendt Bevisbyrde vil være det naturlige, f. Eks. fordi Bedømmelsen af Skyldsspørgsmaalet kræver særlig Sagkundskab, som skadelidte almindeligvis ikke er i Besiddelse af. Som Eksempel herpaa kan nævnes Motorloven, der kun lader den sagsøgte Skadevolder

Reglen ikke være særlig vanskeligt at fastslaa, om der foreligger Forsømmelse af Grusningspligten. Selv ringe Forsømmelse er normalt tilstrækkeligt. Det er saaledes ikke nok at gruse om Morgen, idet der ogsaa i Løbet af Dagen maa holdes Øje med, at Grusningen ikke bliver virkningsløs som Følge af Vejrligets Skiften eller nødvendig som Følge heraf. Slaar Vejret pludselig om, f. Eks. fra Regn til Islag, maa den vejfarende færdes under Iagttagelse af særlig Agtpaagivenhed, indtil Grusning kan finde Sted.

Det er dog ikke nok, at der maa siges at foreligge Forsømmelse af Grusningspligten, men skadelidte maa kunne bevise Forsømmelsen og derfor have sikret sig et eller flere Vidner herpaa. Skønner Kontoret, at en saadan Forsømmelse foreligger, maa det straks rette Henvendelse til Grundejeren og forespørge, om han anerkender Erstatningspligten. Skulde han vægre sig herved, maa der foretages Politianmeldelse. Efterhaanden har mange Grundejere tegnet Ansvarsforsikring, saaledes at det er Forsikringsselskabet, overfor hvem der skal tages Erstatningsforbehold. Bagefter Sygemeldingen maa i saa Fald tillige anføres, at der er rettet en saadan Henvendelse og taget Forbehold med Hensyn til mulige Erstatningskrav.

Vi er nu kommet saa vidt, at vi kan give os til at drøfte, hvad der i det foreliggende Tilfælde kan kræves erstattet. Hvad det skadelidte Postbud angaar, bliver der ved saadanne mindre Legemsbeskadigelser i Reglen ikke noget direkte Krav mod den ansvarlige Skadevolder, fordi Postbudet faar sin Løn under Sygemeldingen og sine Udgifter til Sygebehandling dækket af Sygekassen. Er der særlige Udgifter til Sygebehandlingen, f. Eks. Massage o. l., som Sygekassen ifølge sine Vedtægter ikke dækker fuldtud, kan disse Udgifter faas erstattet af Ulykkesforsikringen, og Anmeldelse kan derfor være nødvendig af denne Grund.

Er Tilfældet anmeldt til Ulykkesforsikringen, kan en skadelidte ikke paaberaabe sig andre Erstatningsregler, bortset fra Følger, der ikke er omfattet af Ulykkesforsikringsloven, f. Eks. Erstatning for Svie og Smerte eller, hvis Skaden var overgaaet et Ekstrabud, for tabt Arbejdsfortjeneste, indtil Ulykkesforsikringen

efter 13 Ugers Forløb træder til. Skadelidte er dog frit stillet med Hensyn til at opgive sin Ret efter Ulykkesforsikringsloven og i Stedet gøre Ansvar gældende mod Skadevolderen efter andre Erstatningsregler. En saadan Opgivelse er dog ikke særlig praktisk ved mindre Skader, i hvert Fald ikke, hvis skadelidte faar Sygeløn og er Medlem af en Sygekasse.

For skadelidtes eget Vedkommende vil der derfor ofte ikke være andet Krav end Godtgørelse for Svie og Smerte, et Krav, der dog ikke kan ventes anerkendt, hvis Legemsbeskadigelsen er ganske uvæsentlig. Er der derimod Tale om mere omfattende Skade med længere Uarbejdsdygtighed, er der ingen Grund til, at Tjenestemænd og dermed ligestillede ikke ligesom andre skadelidte skulde have Godtgørelse for saadan ikke-økonomisk Skade i det Omfang, Lovgivningen hjemler Adgang hertil. I Retspraksis ansættes Godtgørelsen for Svie og Smerte skønsmæssigt til 50 Kr. pr. Uge, hvis skadelidte har været sengeliggende, og 25 Kr. pr. Uge, hvis han har været oppegaaende utjenstdygtig.

Da skadelidte ofte ikke har andet Krav, vil der ikke være noget til Hinder for, at Post- og Telegrafvæsenet medtager Kravet, naar Etaten rejser Krav mod Skadevolderen paa Dækning af paaførte Afsløningsudgifter. Dette sidste Krav er et afledet Krav, da Grunden til dets Opstaaen skyldes, at skadelidte ikke faar noget Krav paa tabt Arbejdsfortjeneste, fordi Post- og Telegrafvæsenet har holdt ham skadesløs ved at betale ham Sygeløn. Ifølge Domspraksis faar Arbejdsgiveren Krav paa Erstatning af sit herved opstaaede Tab i det Omfang, hvori skadelidtes Erstatningskrav er nedsat, fordi hans Tab er ophævet ved Arbejdsgiverens Ydelse. Da Postbudet højst kunde faa Krav paa sin Løn i den Tid, han er sygemeldt, kan Post- og Telegrafvæsenet heller ikke gøre Krav paa mere end Lønnen til ham i dette Tidsrum. Har Udgiften til Afsløning været større, f. Eks. fordi der har været anvendt Ekstrabud, medfører dette altsaa ikke, at Skadevolderen kommer til at betale mere i Erstatning. Derimod kan Tjenesteforholdet som tidligere nævnt komme den ansvarlige til Gode i Tilfælde, hvor der ikke har været nogen Afsløningsudgift, eller hvor denne har været mindre end Tjenestemandens Løn under Fraværelsen. Ved Udregning af

bud kørt ned af et Automobil. Kan Overpostbudet faa Erstatning? Det maa afhænge af de konkrete Omstændigheder. Lad os antage, at Overpostbudet er svinget over Gaden uden først at have forvisset sig om, at der var fri Bane. Vi kan endvidere antage, at Automobilets Fart har været for stor, og at Bremserne ikke har været helt i Orden. Der foreligger altsaa et Eksempel paa, at saavel Overpostbudet som Bilens Chauffør er Skyld i Sammenstødet. Det herved opstaaede Tab fordeles derfor mellem Parterne efter den Betydning, Retten tillægger de begaaede Fejl. Overpostbudet vil saaledes nok faa tilkendt Erstatning, men Erstatningen vil blive nedsat som Følge af hans Medskyld. Overpostbudet maa sørge for, at der bliver optaget Politirapport. Post- og Telegrafvæsenet vil ogsaa blive Part i Sagen, da en saadan Paakørsel normalt medfører væsentlig Legemsbeskadigelse med længere Sygeleje, der ofte efterfølges af Afsked.

Ser vi nærmere paa, hvilke Krav der kan blive Tale om at rejse, vil der for Overpostbudets Vedkommende kunne være Tale om Erstatning for Indtægtsnedgang, fordi han kommer paa Pension før paaregnet, Krav paa Erstatning for Sygeudgifter, som ikke dækkes af Sygekassen, Godtgørelse for Svie og Smere, som ligeledes er hjemlet i Motorloven, og eventuelt Erstatning for anden tabt Arbejdsfortjeneste, hvis han f. Eks. er Vicevært og Gaardmand i Ejendommen, hvor han bor, og han maa have en anden til at passe disse Funktioner, medens han er syg.

Overpostbudets Tab formindskes jo ved Pensionsydelsen, men Tabet behøver ikke at nedsættes med hele det kapitaliserede Pensionsbeløb. Pensionen kan nemlig ikke opfattes som en Skadeserstatning, der nedsætter skadelidtes Krav paa Erstatning. Efter Retspraksis tages der imidlertid Hensyn til, at skadelidte faar Pension, naar Retten skønsmæssigt afgør, hvor meget han bør have i Erstatning for den litte Indtægtsnedgang, men den Del af Pensionen, der er tilvejebragt ved Tjenestemandens egne Pensionsbidrag synes i hvert Fald at burde lades ude af Betragtning, da den maa sidestilles med en almindelig kontraktmæssig Forsikringsydelse.

Ud fra det samme Synspunkt som i det første Eksempel kan Post- og Telegrafvæsenet gøre Krav paa Erstatning for Afsløningsudgifter, derunder

Funktionsgodtgørelse, samt i Tilfælde af Afsked Krav paa Dækning af forøget Pensionsbyrde, hvis Overpostbudet bliver pensioneret før 65 Aarsalderen. Dette sidste Krav tilkommer Finansministeriet. Kravet vil blive nedsat med det Beløb, som skadelidte selv maatte faa tilkendt, fordi han maa tage Afsked med Pension før Tiden. Foruden disse Poster kan der blive Tale om Erstatning for beskadiget Uniform og Tjenestecykle. Samtlige Krav vil blive nedsat i samme Omfang, som skadelidte eget Krav nedsættes paa Grund af egen Skyld. Statuerer Retten f. Eks., at Overpostbudet selv skal bære $\frac{1}{3}$ af Tabet, nedsættes de øvrige Krav ligeledes med $\frac{1}{3}$.

Der kunde her rejse sig det Spørgsmaal, om Post- og Telegrafvæsenet kan gøre Regres mod Overpostbudet for det Beløb, der ikke erstattes som Følge af hans Medskyld. Et saadant Regreskrav vilde dog forudsætte, at der eksisterede en Pligt til at passe paa sit Helbred med deraf følgende erstatningsmæssige Konsekvenser, hvis man forsømte denne Pligt. En Pligt af denne Art findes imidlertid ikke. Derimod vilde der saadan set ikke være noget til Hinder for at gøre Regres mod Overpostbudet for den Del af den udækkede Udgift, der vedrørte Beskadigelsen af Uniform og Cykle.

Var det omhandlede Ulykkestilfælde sket i Tjenesten, skulde det have været anmeldt til Ulykkesforsikringen. Ved større varig Skade, d. v. s. hvis Nedsættelsen af Arbejdsevnen udgør mindst 5 pCt., vilde der være tilkommet Overpostbudet Invaliditetserstatning og i Tilfælde af Afsked Tilskadekomstpension dog muligvis nedsat. I sidste Fald vilde der i Invaliditetserstatningen blive fradraget det Beløb, hvormed Tilskadekomstpensionen vilde have oversteget den almindelige Alderspension. Overpostbudet vilde dog som tidligere nævnt kunne opgive Invaliditetserstatningen og i Stedet rejse Krav mod Skadevolderen efter Motorlovens Erstatningsregler. Var Overpostbudet død som Følge af Ulykkestilfældet, vilde hans eventuelle Enke eller uforsørgede Børn have haft Krav paa Begravelsesomkostninger og Erstatning for Tab af Forsørger i det Omfang, de ikke holdtes skadeløse ved Enke- eller Børnepension.

Vi tager en ny Paakørselssag. En Postbil paakører en anden Bil. Skyldes Sammenstødet

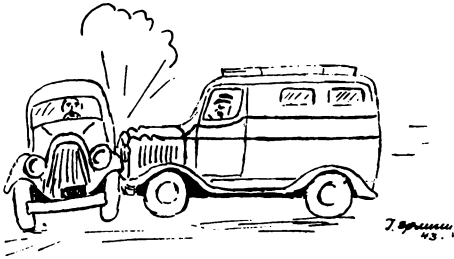

Fejl paa begge Sider, kommer Fordelingsregion paany til Anvendelse. I saadanne Sammenstødstilfælde kan der opstaa ret stor Materielskade, og da Post- og Telegrafvæsenet er Selvforsikrer, idet der ikke er tegnet Kaskoforsikring for Vogne eller Motorcykler, vil en Paakørsel, som Chaufføren er helt eller delvis Skyld i, kunne paaføre Etaten et betydeligt Tab, for hvilket den skyldige Funktionær kan drages til Ansvar.

Er der forvoldt Personskade med et af Etatens Motorkøretøjer, f. Eks. ved Paakørsel af en Fodgænger eller Cyklist, skal Kontoret straks indgive Skadesanmeldelse til det Forsikringsselskab, hvor lovpligtig Ansvarsforsikring er tegnet. Her udræder Forsikringsselskabet den eventuelle Erstatning. Chaufføren, som maatte være Skyld i Paakørslen, vil normalt ikke blive kendt erstatningspligtig, da Forsikringsaftalelovens § 25, Stk. 1, 2. Punktum, lemper hans Ansvar. I Henhold hertil kan Skadevolderens Erstatningspligt overfor Selskabet nemlig nedsættes eller efter Omstændighederne endog helt bortfalde under Forudsætning af, han ikke har udvist grov Uagtsomhed.

Som sidste Eksempel skal endelig omtales, at ogsaa Tog- eller Rangeringsuheld, der medfører, at Bureaupersonalet kommer til Skade, kan give Anledning til Erstatningsspørgsmaal. Sker Skaden paa Statsbanerne, rejser Post- og Telegrafvæsenet efter Aftale med Banerne ikke noget Erstatningskrav. Posttjenestemændene anses saaledes for ligestillet med Banetjenestemændene i erstatningsmæssig Henseende, d. v. s. at de alene skulde kunne paaberaabe sig Ulykkesforsikringsloven samt Reglerne om Tilskadekomstpension. Anderledes derimod, hvis en Privatbane har forvoldt Personskaden. I saa Fald bør Kontoret straks tage Forbehold overfor vedkommende Banes Driftsbestyrer med Hensyn til mulige

Erstatningskrav, idet Jernbaneerstatningsloven indeholder en kort Forældelsesfrist, efter hvis Udløb der ikke kan rejses Erstatningskrav. Som tidligere anført hæfter Banen ogsaa for hændelig Skade. Jernbaneerstatningsloven hjemler tillige Godtgørelse for Svie og Smerte. Der foreligger dog ingen Retsafgørelse for, at Privatbanerne er erstatningspligtige overfor Posttjenestemænd paa samme Maade som overfor andre rejsende.

Er der derimod Tale om Materielskade, f. Eks. hvis en af Post- og Telegrafvæsenets Perronvogne beskadiger noget af Banernes Materiel, hvad enten det er Statsbanernes eller en Privatbanes, eller beskadiges Postgods af Banernes Vogne, eller rammer Skaden de rejsende eller deres Bagage, maa den Institution betale Skaden, hvem Ansvaret i det enkelte Tilfælde maatte paahvile efter Erstatningsreglerne ganske som ved andre Færdselsuheld.

Der har hidtil væsentligst kun været Tale om Erstatning udadtil eller Erstatning udefra. Der kan imidlertid ogsaa blive Tale om et *internt Erstatningsansvar* enten saaledes, at Funktionæren har Krav paa Erstatning fra Post- og Telegrafvæsenet, eller at Etaten kan gøre Erstatningsansvar gældende mod en Funktionær. Dette interne Ansvar har været omtalt i det foregaaende, for saa vidt angaar Funktionærens Krav paa Erstatning for Skade, der paaføres ham som Følge af Tilskadekomst i Tjenesten, og hvad Kravet mod Funktionæren angaar, har Regreskravet været berørt under Omtalen af Arbejdsgiveransvaret.

Vi skal nu se paa, hvad der iøvrigt kan siges om det interne Erstatningsansvar.

Hvad Post- og Telegrafvæsenets *Erstatningsansvar overfor de ansatte* angaar, skal blot til-

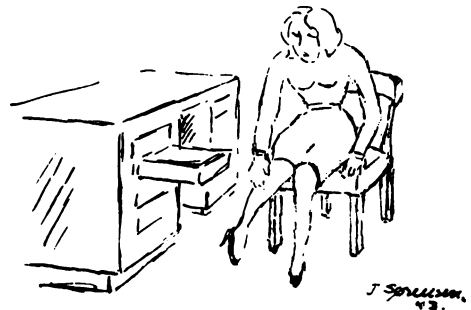

følges, at der maa antages at paahvile Etaten Erstatningsansvar, hvis en Tjenestemand eller en anden ansat lider Skade i Tjenesten paa Grund af Mangler ved Lokaler, Indretninger, Redskaber, Tjenestens Organisation, Tilsynet med Tjenesten o. s. v. Det er ikke nogen Betingelse for dette Ansvar, at der kan udpeges en bestemt Person som skyldig, men der skal foreligge Fejl eller Forsømmelse. Som Eksempel paa materiel Skade, der vil kunne faas erstattet, skal anføres 1) Skade paa Tøj tilsmudset ved Maling, naar der ikke har været anbragt Advarselsskilt 2) Skade paa Kjole o. l. oversprøjtet med Blæk eller Stempel-sværte, naar fornødne Sikkenhedsforanstaltninger ikke er truffet 3) Skade paa Benklæder, Strømper o. l. iturevet af Splint eller Søm i Stol, defekt Papirkurv m. m. 4) Skade, der skyldes Tyveri af Effekter fra Garderober, Cyklekældere o. l. under Forudsætning af, at den bestjaalne har iagttaget de foreskrevne Regler for Opbevaringen.

Vi gaar derefter over til at omtale *Funktionærens Erstatningsansvar overfor Post- og Telegrafvæsenet*. Skaden, der skal erstattes, kan være forvoldt direkte eller indirekte. Ved indirekte Skade forstaas Skader, som Funktionæren har forvoldt Trediemand, naar Post- og Telegrafvæsenet har udredet Erstatningen.

Direkte Skade kan forvoldes paa Post- og Telegrafvæsenets Midler og Ejendele, som Funktionæren har Raadighed over. Der paahviler saaledes denne Erstatningsansvar, hvis han gør sig skyldig i Skødesløshed eller Forsømmelse ved Behandlingen og Opbevaringen af ham overladte Brugsgenstande eksempelvis Cykler, Uniformsdele, Tasker og Omslag. Tilsvarende gælder Pengemidler, der er overladt ham, f. Eks. fordi han skal udbetale Penge under Omdelingen. Har han blandet Pengene sammen med sine egne, hæfter han endog for deres hændelige Undergang. Iøvrigt har han Bevisbyrden for, at en eventuel Kassemangel ikke skyldes Forsømmelse fra hans Side. Der kan endvidere blive Tale om Skade paa Forsendelser, der er i Post- og Telegrafvæsenets Værge, eller Skade paa Grund af Ekspeditionsfejl, hvor Post- og Telegrafvæsenet maa udrede Erstatning efter Postlovens Erstatningsregler. Ogsaa i saa Fald kan den skyldige Funktionær drages til Ansvar, hvis der foreligger Forsømmelse.

Post- og Telegrafvæsenet kan endelig gøre Regresansvar gældende mod en Funktionær i Tilfælde, hvor Etaten har maattet udrede Erstatning, og hvor skadelidte kunde have krævet Erstatning af Funktionæren som ansvarlig Skadevolder. For saadan Skade udenfor Kontraktsforhold hæfter Post- og Telegrafvæsenet og Funktionæren som foran anført solidarisk, naar Funktionæren er Skyld i Skaden, og den er forvoldt under Tjenestens Udførelse.

Sammenligner man Postfunktionærens Erstatningsansvar med en privat Funktionærs, vil man se, at førstnævntes Erstatningspligt er væsentlig strengere, idet han hæfter baade indadtil og udadtil endog for simpel Uagtsomhed, medens Privatfunktionæren i Reglen kun vil blive draget til Ansvar i Tilfælde af meget grov Skyld. Den private Funktionær, hvis Arbejdsgiver har tegnet Ansvarsforsikring, vil nemlig faa sit Ansvar betydeligt lempet som Følge af, at Ansvarsforsikringens Normalbetingelser udelukker Regreskrav mod Personer i Forsikringstagerens Tjeneste, med mindre disse har handlet forsætligt eller i selvforskyldt Beruselse. Staten er derimod normalt Selvforsikrer.

Forklaringen paa det vidtgaaende direkte Ansvar for Postfunktionæren er af historisk Art, idet Statsfunktionærernes Ansvar udadtil maatte træde i Forgrunden, saalænge Staten ikke anerkendte Erstatningspligt for Tjenestemændenes Fejl. Efterhaanden som Statens Ansvar maa anses for fastslaaet, ses der ikke længere at være retlige Hensyn, som kan begrunde Tjenestemandens direkte Ansvar overfor Trediemand. Dette Ansvar burde derfor afskaffes. Der kunde endvidere være Grund til at faa fastslaaet i Tjenestemandsløven, at det interne Erstatningsansvar for Skader, der tilføjes Staten, ikke burde bedømmes efter samme strenge Ansvarsregler, som i Øjeblikket gælder om Skadetilføjelse udadtil overfor Trediemand. En saadan Mildnelse af Tjenestemandensansvaret vilde svare til, at den almindelige Retsopfattelse ikke vedkender sig Regreskrav uden i Tilfælde af grovere Fejl fra Medhjælperens Side. Det maa forekomme lidet stemmende med Retfærdigheden, at Statsfunktionæren kan paadrage sig en Erstatningspligt, hvis Opfyldelse ikke staar i rimeligt Forhold til hans af Stillingens Aflønning betingede økono-

miske Bæreevne. Dertil kommer, at der her er Tale om en Driftsrisiko, som Funktionæren, der i Kraft af Tjenesteforholdet i særlig Grad udsættes for at forvolde Skade uden at være økonomisk interesseret i Tjenesten paa anden Maade end gennem sin Løn, normalt ikke bør bære.

Indtil Tjenestemændenes Erstatningsansvar maatte blive nærmere udformet i Tjenestemandsløven, maa man trøste sig med, at Funktionærens Ansvar i Praksis ikke behøver at blive saa strengt, fordi det er overladt til Administrationen, hvorvidt Regreskravet skal gennemføres eller ej. Det staar altsaa i Post- og Telegrafvæsenets Magt at følge en erstatningsmæssig Praksis, der ikke er strengere overfor de ansatte, end præventive Synspunkter maatte nødvendig-gøre. Lige saa urimeligt som det vilde være at afkræve en ansat et Beløb, der staar i fuldstændigt Misforhold til hans Betalingsevne, lige saa uheldigt vilde det være slet ikke at gøre ham ansvarlig for lidte Tab uanset Beskaffenheden af den begaaede Fejl eller Forsømmelse. Saa vidt mig bekendt følger man indenfor Post- og Telegrafvæsenet den Praksis, at der kun gøres Regreskrav gældende i Tilfælde af grovere eller gentagne Forsømmelser.

Til Slut skal jeg understrege Betydningen af, at Kontorerne holder Styrelsen underrettet om Erstatningsspørgsmaal straks fra første Færd bl. a. under Hensyntagen til de i Jernbaneerstatningsloven, Checkloven (hvis Tabet skyldes, at Reglerne for Modtagelse af Checks ikke er iagttaget) m. fl. indeholdte korte Forældelsesfrister, hvis Oversiddens kan medføre Retstab. For at undgaa overflødig Korrespondance bør endvidere Sygmeldinger, der efter Sygdommens Art kan skyldes Tilskadekomst i eller udenfor Tjenesten, allerede ved Indsendelsen være paaført fornøden Oplysning om, hvorvidt noget saadant er Tilfældet, saaledes at Sagen ikke behøver at give Anledning til Forespørgsel.

A/s **CHRISTIANSEN & NIELSEN**

EN GROS

TRÆLASTHANDEL

EN DETAIL

AALBORG

TELEFON: 314 (3 LINIER)

Lundgaards Eksportkompagni

Struer

Telefon: 211, 311 & 411 Statslff. 7
Telegram-Adr.: Lundgaard, Struer

Commission - Export

Kvæg og Svin, levende og slagtel. Slagteriffald.

Pølse-
& Konserver-
fabrik

STRUER

Struer

Andels-

Svineslagteri

Telefon:
124 & 125

BESØG *Hald Egeskov* VED VIBORG



Thisted

Andels-Svineslagteri

Thisted . Telefon 719 - 720

Byens ældste Pengeinstitut . Oprettet 1829

SPAREKASSEN

for *Thisted Amt* . THISTED

Thisted Amts Tidende

Mest udbredte Dagblad i saavel Thisted By
som Oplandet. (Thy og Vester Hanherred).

Telefon: 306 & 875
Postkonto: 12355

Aktieselskabet

Struer Bank

Telf.: 6 & 7.

Struer.

T. W. JENSENS SØNNER . STRUER
TELEFON: 8 og 9

*Trælast
Støbegods
Kolonial*

N. C. Mehlsen
STRUER

Fiskeeksport & Røgeri

Telegram-Adresse: Mehlsen

Telefon Nr. 2

★ Specialitet: Daglig friskrøgede Aal



Afskedsfesten for Kontorchef M. Gredsted den 5. December 1943.

Fra højre (langs Vinduerne) Kontorchef M. Gredsted, Ekspeditionssekretær M. A. Marcussen, Kontorchef J. E. T. Andersen, Overpostinspektør L. Pedersen, Ekspeditionssekretær J. M. S. Andersen, Kontorcheferne Eithz, Joh. Jensen og Harder, Afdelingschef Krog, Kontorcheferne M. C. Nielsen, Gustav Hjort og P. Jørgensen, Telegrafbestyrer* Steenhof, Overtelegrafinspektør P. Abrahamsen, Kontrolør P. Nielsen, Fuldmægtig Land, Telegrafbestyrer Hollnagel, Generaldirektør K. J. Jensen, Distriktsingeniør S. A. Petersen, Kontorchef K. L. Larsen, Telegrafingeniør E. A. Hansen.



Fra venstre: Generaldirektør* C. Mondrup, Kontorist Fru Kirchhoff, Telegrafbestyrer C. J. Hansen, Kontrolør Hertz, Ekspeditionssekretær v. Späth, Kontrolør E. H. C. Mikkelsen, Kontorchef Gunnar Pedersen, Ekspeditionssekretær Thinggaard, Fuldmægtig A. H. C. Christensen, Chefingeniør Holmblad, Fuldmægtigene Johs. Nielsen og Hauerslev, Overassistent J. S. Møller, Telegrafingeniør Svenningsen, Postinspektør Kromann, Telegrafingeniør E. A. Hansen, Kontorchef K. L. Larsen, Distriktsingeniør S. A. Petersen, Generaldirektør K. J. Jensen, Telegrafbestyrer Hollnagel og Fuldmægtig Land.

Anekdoter

om Post- og Telegraffolk før og nu

ved Overassistent J. GORMSEN, Generaldirektoratet.

Klog Hund.

En Dame i en mindre Provinsby havde for nogle Aar siden en tysk Boxer, som hun plejede at tage med, naar hun om Aftenen hentede sin Avis — det var »Nationaltidende« — paa Postkontoret. Efterhaanden førte det til, at Hundene alene hentede Avisen og bar den hjem i Gabet til stor Fornøjelse for de tobenede Avisafhenterne. Den mødte altid op i god Tid og ventede taalmodigt, til Lugen, hvorigennem Aviserne blev langet ud, aabnedes. I samme Øjeblik dette skete, for Hunden frem, satte Forbenene op mod Lugens Kant og legitimerede sig overfor Postbudet med et Par Bjæf. Saa stak Postbudet Avisen i Gabet paa Dyret, som uden Svinkeærinder bragte den hjem.

Noget lignende har man hørt før, men det morsomme ved denne Hund var, at hvis man gav den en anden Avis end »Nationaltidende«, flaaede den i største Arrigskab den »gale« Avis i Stykker, mødte igen ved Lugen og forlod ikke Postkontoret, før den havde faaet det rigtige Blad udleveret.

Liljenskjold - Tordenskjold.

Saa er der Historien om en Dame, der efter Lukketid stod og bankede og bankede og bankede paa Postkontorets Dør for at komme af med en Pakke, som hun lige saa godt kunde have indleveret, medens Postkontoret var aabent. Og Postassistenten, som sad indenfor ved Skranken regnede og regnede og regnede og lod, som om han slet ikke hørte Bankeriet. Men Damen blev ved med at banke, og tilsidst sagde hun med den mest indsmigrende Stemme:

»Aah, det er bare Fru Liljenskjold, jeg kunde vel ikke faa Lov til at komme af med en lille Pakke?«

Men Postassistenten, der blev forstyrret i sin Opgørelse, blev hidsig og sagde med høj Røst:

»Om De saa er bare Fru Tordenskjold, kan De ikke komme ind, naar Kontoret er lukket!« for han kunde godt være morsom, selv om han var hidsig. Og saa begyndte han at regne igen.

Men Fru Liljenskjold blev meget vred og gik hjem og fortalte sin Mand det hele, og Fru Liljenskjolds Mand blev ogsaa meget vred, og han skrev straks en Klage til Postvæsenet, og saa var der pludselig kommet en »Sag« ud af det.

Alle, der hidtil havde ment, at det var en morsom Historie, syntes nu, at den var kedelig, Generaldirektoratet beklagede, Overpostinspektøren beklagede, Postmesteren beklagede, Postassistenten beklagede, alle beklagede det skete, og saa var Hr. og Fru Liljenskjold tilfredse. Og Fru Liljenskjold kom aldrig mere efter Lukketid og bankede paa Postkontorets Dør, men det gjorde saa mange andre Damer. Men de hed Fru Petersen og Fru Hansen, og deres Navne kunde Postassistenten ikke sige noget morsomt om, og det turde han heller ikke mere oven paa Forskrækkelsen med Fru Liljenskjold, saa nu sidder han helt stille, naar det banker, og siger noget til sig selv, som hverken kan høres eller taales at skrives.

Med D. S. B. og saa til Fods.

Paa Ruten Fredericia-Aalborg kørte engang en ældre Overassistent, der hed Hansen. Han hørte til de stille i Landet og i Postvognen, og deltog aldrig i Kollegernes forekommende Overtrædelse af de i Reglement I, § 90, Pkt. 4, Stk. 4, nævnte Forbud mod blandt andet Kortspil i Tjenestetiden. Gamle Hansen passede stiltfærdig sin Dont, og naar Toget paa Nedturen nærmede sig Fredericia, var han altid færdig i god Tid og stod parat ved Døren, saa han straks kunde stige ud, naar Toget holdt.

Saaledes ogsaa en mørk Vinternat, da Arbejdet i Postvognen forlængst var til Ende, og det øvrige Personale med Iver hengav sig til Over-

trædelse af Reglementets nævnte Forbud. Gamle Hansen stod paa Spring i Skydedøren, og da Toget standsede, lettede han høfligt paa sin stive Hat, mumlede et Farvel og forsvandt ud i Nattens Mørke.

Kortspillerne begyndte skyndsomst at give af, men fik et ikke ringe Chock, da Toget straks efter atter satte sig i Bevægelse. At gamle Hansens Forbavelse ikke har været mindre er forstaaeligt, han befandt sig nemlig paa Jernbanelinjen udenfor Pjested Station, hvor Toget mod Sædvane havde holdt stille foran Signallerne! Gamle Hansen maatte gaa til Fredericia!

Kerteminde-Ullerslev og omvendt.

Før Kertemindebanens Aabning foregik Transport af Personer og Post til og fra Amandas Fødeby pr. Dagvogn Kerteminde-Ullerup og omvendt. En af Turene havde Afgang fra Kerteminde Kl. 2½ om Natten, saa det var forstaaeligt, at Postkusken, Jens hed han, ofte havde svært ved at holde sig vaagen paa denne Færd. Det hændte da ogsaa, at Naturen paa Naturen gik over Optugtelsen, Jens faldt i Søvn, men alt gik godt alligevel, for de skikkelige Heste, som kendte Vejen, sørgede altid for, at Køretøjet i rette Tid havnede i Ullerslev, hvor Jens altid vaagnede op, naar han fornam, at Hestene stod stille.

Men en Nat gik det dog alligevel galt. Der var ingen rejsende med, og snart efter Afgang fra Kerteminde faldt den brave Jens i en ualmindelig fast Slummer, desformedit han havde været til Skovbal m. v. den foregaaende Nat. Køretøjet naaede godt nok Ullerslev, men Jens vaagnede ikke, som han plejede, og da der var gaaet saa lang Tid, som Bæsterne skønsomt beregnede til Ind- og Udlæsning af Post og Passagerer, satte de sig igen i Bevægelse ad Kerteminde til med den stadig sovende Jens tronende paa Kuskesædet.

Natten gik, Kerteminde naaedes planmæssigt ud paa Morgen, og først ved Hjulenes Larmen hen over de toppede Brosten vaagnede Jens endelig op. Han gnikkede ligervis som Jeppe i Baronens Seng forbavset med sine Øjne, og da Sagens Sammenhæng omsider gik op for ham i sin fulde Gru, vendte han resolut Køretøjet og

satte atter Kursen mod Ullerslev, hvor han i største Hast fik indlæst Posten, saa atter omkring og afsted til Kerteminde igen!

Her gik der allehaande mærkelige Rygter om den borteblevne Dagvogn. Nogle Borgere hævdede at have set den køre ind i Byen om Morgen, medens andre lige saa bestemt hævdede, at de havde set den køre den modsatte Vej, ja, nogle hævdede endda at have set den køre baade ind og ud af Byen!

Som ene skyldig blev Jens op ad Dagen tilsagt til Audiens hos Postmesteren, der talte ham kraftigt til. Han sov aldrig mere paa de natlige Ture til Ullerslev!

For 25 Øre Hævn.

Paa Hovedtelegrafstationen var der for mange Aar tilbage en ældre Telegrafist, som paa Grund af en Bibeskæftigelse, der optog ham det meste af Dagen, havde faaet ordnet sin Tjeneste saa praktisk, at han altid havde Nattevagt. Heldigvis faldt det meste af Nattevagts Arbejde før Midnat, saaledes at han som Regel kunde tilbringe Resten af Natten paa en Sofa, og hans Nattero blev kun nu og da afbrudt af en Publikummer, som indfandt sig for at indlevere et eller andet meget presserende Telegram.

Til Sammenligning med de Sikkerhedsforanstaltninger, der træffes nu om Dage, er det forøvrigt meget pudsigt at stifte Bekendtskab med følgende Udpluk af Nattevagts Instruks omkring Aarhundredskiftet:

»Naar der om Natten ringes af Publikum, vil Vægteren lukke Gadedøren op og samtidig ringe paa en Klokke til Avertissement for Stationens Nattevagt, af hvilke en Funktionær begiver sig til Indleveringslokalet.

Hvis der imidlertid ingen maatte møde for at indlevere Telegram, eller hvis en mistænkelig Larm maatte opstaa ved Gadedøren, eller hvis der gentagende og stærkt maatte blive ringet paa den nævnte Klokke, maa Nattevagts Personale begive sig ud paa Gangen for at se, hvad der er paa Færde samt eventuelt yde Vægteren Assistance.«

Naa, tilbage til Historien. En Aften da Telegrafist Schmidt, som vi vil kalde ham, som sædvanlig havde Nattevagt, havde en af Kolle-

gerne paa det fratrædende Daghold paa uopklaret Maade konsumeret for meget Ildvand, og i Stedet for at gaa hjem, da Vagten sluttede, blev han tilbage og var nærmest i Vejen for Schmidt, hvem han irriterede med sin noget perialiserede Snak. Tilsidst blev det Schmidt for meget, han viste efter et kort Skænderi Kollegaen, Jensen, paa Porten, hvorefter der blev saa meget Ro over Foretagenet, at Schmidt kunde trække sig tilbage til Sofaen, hvor han snart efter sov sødt.

Men den besofne Jensen tørstede, blandt andet efter Hævn over Schmidt. Efter at han saa formædeligt var blevet udvist fra Stationen, begav han sig over paa sin Stamkafé paa Købmagergade, hvor han over adskillige Glas Øl rugede Planer ud, og da Klokken blev saa mange, at Restauranten lukkede, det kunde vel have være omkring 1 eller 1½, satte han let slingrende atter Kursen mod Telegrafstationen, hvor han som rasende ringede paa Natklokken.

Instruksen virkede, som den skulde, Vægteren lukkede Gadedøren op, ringede paa sin Klokke, og Schmidt for op af sin gode Søvnd og do. Sofa og »begav sig til Indleveringslokalet«, hvor han, da han lukkede Indleveringsruden op, konfronteredes med sin p. t. Dødsfjende Jensen, der — uden fjerneste Tegn paa nogen Sinde før at have set Schmidt — med grødet Røst udbad sig en Telegramblanket og en Klisterpote. Schmidt, der var nødt til at tolerere Jensen som Publikummer, udleverede de ønskede Rekvisitter, og lidt efter var Jensen igen ved Ruden med sit Telegram. Dette viste sig at bestaa af et Par Sider af en Hovedstadsavis, opklæbet paa Telegramblanketten og adresseret til en eller anden Bladredaktion i en Provinsby. Schmidt rasede indvendig, men han var nødt til at spille Komedien videre. Han talte Ord i Tusindvis, talte i sit Raseri fejl et Par Gange og maatte begynde forfra igen til stor Glæde for Jensen, der nød sin Revanche. Naa, omsider var Telegrammet taksret, og Schmidt kunde afkræve Jensen det forholdsvis store Beløb, som det kostede. Jensen betalte uden at kny og forsvandt atter ud i den mørke Nat, medens Schmidt rasende vendte tilbage til sin Sofa, dog i nogen Grad trøstet, dels paa Grund af det Beløb som Spøgen havde kostet Jensen og dels fordi Telegrammet først

skulde sendes næste Morgen, naar den paagældende Provinsstation lukkede op.

Alt aandede atter Fred og Ro, men ak, hvor længe? Klokken 4 om Natten vækkedes Schmidt atter af Natklokkens Kimen og begav sig igen tænderskærende til Indleveringslokalet, hvor Plageaanden Jensen atter aabenbarede sig bag Ruden og forlangte sit Telegram tilbage, det skulde ikke sendes alligevel!

Og saa maatte Schmidt tilbagelevere Telegrammet og det betalte Gebyr, dog med Fradrag af 25 Øre, som det kostede at faa et ikke afsendt Telegram annulleret!

Jensen gik tilfreds derfra, han havde faaet sin attraaede Hævn og oven i Købet billigt!

Sagkundskab.

Wheatstone-Apparaternes Indtog paa Hovedtelegrafstationen i sin Tid var en ikke ringe Begivenhed. Hidtil havde man udelukkende benyttet Morseapparater, hvis simple Konstruktion ikke gav Anledning til større Hovedbrud, og Overgangen til Wheatstone-Apparaternes udviklede Mekanik var derfor noget af en Revolution. Særlig de ældre blandt Personalet havde svært ved at gøre sig fortrolig med det udenlandske Djævelskab, saaledes ogsaa Underbestyrer S., der dog som den samvittighedsfulde Mand han var, følte sig forpligtet til at sætte sig ind i Apparaternes Funktion og Betjening.

I Begyndelsen kredsede han forsigtig uden om dem og nøjedes med at iagttagte, hvorledes de rutinerede Ekspedienter behandlede de forskellige Skrueer og Indstillinger, men efterhaanden steg Modet, og en skønne Dag stillede han sig med sagkyndig Mine op ved et af Apparaterne og betragtede kritisk den fremvæltende Slangeskrift. Saa rynkede han Panden, Skriften var aabenbart ikke saa god, som den kunde være. Kopierende sine Læremestre begyndte S. at skrue og indstille med en Skrue paa Apparatets Forside, han skruede og kiggede paa Skriften, skruede igen og kiggede igen, og var just i Færd med den allersidste Finindstilling, da en af Ekspedienterne, som paa Afstand havde iagttaget hans Forehavende, tørt bemærkede: »Nu tror jeg ikke De skal røre mere ved den Skrue, Herr S., for saa falder Farvekassen af!«

Det er sikkert ikke alle, der ved,

at Erfaringen desværre har vist, at de smaa praktiske Vink, der i de sidste 3 Aar er bragt under denne Overskrift, af mange er blevet opfattet som rent Underholdningsstof,

at en Del af disse Vink derfor vil blive gentaget, samt

at praktiske Oplysninger fremtidig vil adskille sig fra det underholdende Stof ved at være kursiveret.

at Indgaaelse af Ægteskab og senere Forandringer i ægteskabelig Stilling altid skal indberettes til Generaldirektoratet i særlig Skrivelse, foruden at der skal afgives ny Reguleringsstillægserklæring, og at denne Erklæring ogsaa skal indsendes, selvom Forandringen ikke medfører Ændringer i Beregningen af den paagældendes Reguleringstillæg.

at Tjenestemænd, der hører til Aargang 1924, slettes af Rullen pr. 31. December 1943, hvorfor det paahviler de paagældende at foranledige indsendt nyt Værnepligtsskema i Begyndelsen af Januar Maaned 1944, jfr. Reglement I § 70,9 in fine.

at det Revisionsbomærke, der anføres paa Adressekortene, under ingen Omstændigheder maa anføres med Blækstift.

at Antallet af avancerende Kvinder i Løbet af 2 Aar er steget fra 51 til 100.

at ikke mindre end 132 Avancementsstillinger indenfor Embedsklasserne (endda bortset fra Stillinger i den Tekniske Tjeneste) er nybesat i det forløbne Aar, samt at Specifikationen over disse Stillinger ser saaledes ud:

1 Overpostspektør

1 Kontorchef

1 Postinspektør

4 Postmestre i 4. Lkl. (Rønne, Skive, Thisted og Viborg)

1 Telegrafbestyrer i 4. Lkl. (Regnskabskontoret for Telegraf og Rigstelefon)

1 Inspektør i Girokontoret

1 Ekspeditionssekretær

5 Postmestre i 5. Lkl. (Bogense, Fredrikssund, K. 10, Ringe og Vojens)

2 Overkontrolører

1 Post- og Telegrafkasserer

9 Postmestre i 6. Lkl. (Broager, Langaa, Løgumkloster, K. 3, K. 17, K. 19, Nysted, Stubbekøbing og Tølløse)

32 Kontrolører

7 Postmestre i 7. Lkl. (Ballerup, Byrum, Fuglebjerg, Herlufmagle, Hornbæk, Gørlev S. og Røde Kro)

1 Postforvalter i 7. Lkl. (Odense 4)

65 Overassistenter

132

at Underskrifter paa Tilbage meldelser skal være let læselige.

at den gennemsnitlige Avancementsalder for Assistenter med 2. Del til Overassistentstillinger i Driften i Finansaarene 1936/37-1942/43 var 42,5, 41,8, 41, 41,3, 41,5, 40,9 og 40,10 (Decimalen angiver Maaneder), og

at de tilsvarende Tal for Avancement fra Overassistent til Kontrolør i Driften viser 47,5, 47,7, 47,8, 47,7, 48,8, 49,5 og 49,2.

at Spørgsmaal 12 i »Skema til Pensionsberegning for Statstjenestemænd» normalt besvares med

- Dato for fyldte 35 Aar (ikke med den 1. i den følgende Maaned) og Tjenestemandsløven af 31. 3. 1931 § 54.
- at Postkontorerne foruden at paategne de enkelte Ansøgninger skal afgive en særlig Indstillingsskrivelse, naar det drejer sig om Besættelse af Pladser, der besættes lokalt.
- at Indberetning om Nummertal, Vægt m. v. af Aviser bør udfyldes nøjagtigt efter Skemaets Udvisende, saaledes at Aviserne opføres i alfabetisk Orden og Anmærkningsrubrikken benyttes i det Tilfælde, hvor det er forekrevet.
- at Udførselstilladelser skal indsendes hver Lørdag, og altsaa ikke paa en hvilken som helst anden tilfældig Ugedag.
- at indsamlet Adressemateriale ikke kan stilles til Kundens Disposition før Indberetning er modtaget fra samtlige Postkontorer, hvorfor det er af stor Betydning, at Kontorerne ikke sidder den fastsatte Indsendelsesfrist overhørig.
- at Godtgørelse til et Ekstrabud, der udfører Landpostbudtjeneste som Følge af, at det paagældende Landpostbud replacerer et Postbud, posteres under Konto B. 2.a.4.a og ikke under Konto B. 2.a.4.d.
- at Reguleringstillæg og Midlertidigt Tillæg til Pensionister beregnes af det oprindelige Pensionsbeløb og ikke af det evt. af Hensyn til den maanedlige Udbetaling forhøjede Pensionsbeløb.
- at der i Aar er forsøgt en ny Gummiering af Julemærkerne, der skulde forhindre, at Arkene krøllede.
- at Postvæsenets Oplysningskontor ved 1. Dagsstemplingen af det i Anledning af D. D. L.'s 25 Aars Jubilæum fremstillede Frimærke præsterede det ualmindeligt smukke Stykke Arbejde at ekspedere ca. 45.000 1. Dagsbreve — svarende til ca. 100.000 Stempelaftryk — uden at der senere indløb en eneste Klage over Afstemplingen.
- at det bl. a. af revisionsmæssige Grunde er nødvendigt, at »Budliste for Telegrammer og Ekspresforsendelser« udfyldes nøje efter Tekstens Udvisende.

P. Kelly.

AKTIESELSKABET

Banken for Nørresundby og Omegn

Telf. 1069 (3 Linier). Telegramadr. »Nørresundbybank«



AKTIESELSKABET

SKARREHAGE MOLERVÆRK

NYKØBING MORS

TELEGRAM: SKAMOL

TELEFON: 109

MORSØ STØBEGODS

A/S N. A. CHRISTENSEN & CO NYKØBING MORS

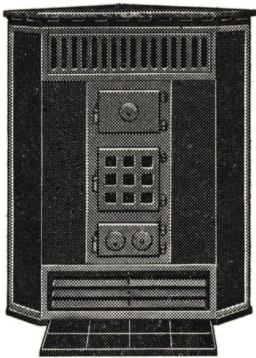

Morsø Kaminer

leveres i alle Størrelser
emallerede eller med blaa Staalplader

Forhandlere overalt

Morsø Andelslagteri

Nykøbing, Mors

MORSLANDS FOLKEBANK A/S

NYKJØBING
MORS

Aktiekapital 1 Mill. Kr.
Reserver 1 Mill. Kr.
Jydsk Telefon 432 - 3 Linier
Statstelefon 24

Aktieselskabet

Frederikshavns Bank

A/s Frederikshavns

Savværk og Tømmerhandel

P. Madsen

Frederikshavn - Telefoner: 10 og 11

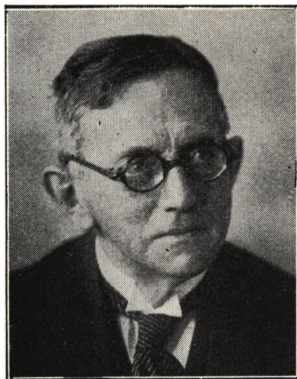

Postmester*
J. N. BLOCH, R*,
Gentofte.

En af Etatens stille Mænd, forhenværende Postmester i Gentofte J. N. Bloch døde den 8. Oktober næsten 77 Aar gammel efter at have været meget skrøbelig i et Aars Tid.

Bloch var en Arbejdets og Hjemmets Mand. Saalænge han var i Tjenesten, lagde han alle sine Kræfter i Arbejdet paa sit Kontor, og iøvrigt helligede han sig sit Hjem og sin Familie, som dybt vil savne ham, der var Centrum i et rigt og kærligt Familieliv.

Bloch var en af de sidste blandt dem, der var blevet Postmester i en ung Alder; han var kun 33 Aar, da han kom til Flauenskjold, og da han først tog sin Afsked, da han var fyldt 70, fungerede han altsaa som Postmester i 37 Aar, et Aaremaal, som kun ganske faa har naaet, og som det efter alt at dømme, ikke fremtidig vil være nogen beskaaret at naa.

Postmester Blochs Navn staar nu indhugget i Navnstenen i Postmesterhaven i Gentofte.

Elbo.

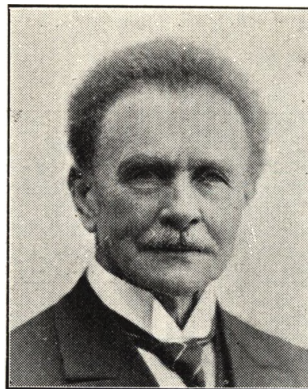

Postmester*
A. F. BOJE,
København 5.

Ved Efterretningen om Postmester A. F. Bojes Død i den høje Alder af næsten 85 Aar vil mange ældre Postfolk i København mindes den venlige Kollega, der i mange Aar bestyrede Indleveringskontor 5. Hans næsten eventyrlige Høflighed fornægtede sig aldrig. Da den, der skriver disse Linier engang som ung Afløser, skulde melde sig til Tjeneste og gik ind ved Publikums-ekspeditionen, rejste en Herre, der viste sig at være Postmesteren, sig bag Skranken, bukkede og spurgte, hvormed han kunde være til Tjeneste. Saadant var ikke tidligere forefaldet i min Praksis, men var karakteristisk for A. F. Boje. Ganske vist var Kontoret den Gang kun ringe besøgt af Publikum, saa der var for saa vidt Tid nok til den Slags Høflighedsytringer, men hvor mange bag Skranken vilde alligevel have gjort sig den Ulejlighed. Det er saa notorisk, at — navnlig ældre — Østerbroere, der satte Pris paa en høflig Ekspedition, gerne gik en lang Omvej til Østbanegaarden med deres Postsager. Der er

sikkert ogsaa mange Franskmænd, der mindes den elskværdige Postmester, der aldrig undlod, naar franske Orlogsgæster gæstede Kontoret — hvad ret ofte var Tilfældet — at udveksle Høfligheder med dem, hvad der faldt ham let. Saa-dant kan maaske synes ringe, men bidrager dog til Etatens gode Omdømme.

Maatte disse Linier bidrage til at hædre hans Minde.

N-n.

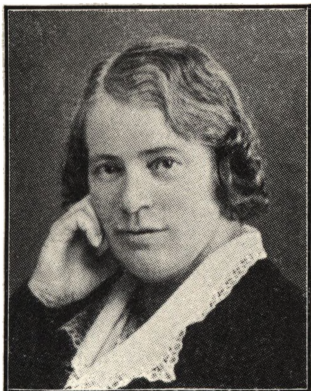

Assistent*

Frk. M. DOHN,
Ribe,

døde den 27. Januar 1943.

Sin postale Løbebane begyndte hun den 1. Maj 1903 i Odder, hvor hendes Fader var Postmester fra 1887-1905. 1907 blev hun Medhjælper i Horsens og 1. Maj 1913 Postekspedient i Ribe, hvor hendes Fader var blevet Postmester i 1905. Fra 1905 til sin Afsked i 1936 forblev hun ved Ribe Postkontor.

Igennem de mange Aar vandt hun sig kun Venner baade i Byen og paa Kontoret. Trods svigtende Helbred i de senere Aar udførte hun sit postale Arbejde med Omhu og Interesse, og var aldrig bange for at række en hjælpende Haand.

For Faderen, som efter sin Afsked i 1921 blev boende i Ribe, blev hun — trofast og opofrende som hun var — lige til det sidste en uvurderlig

Støtte. Tvunget af Sygdom maatte hun allerede i 1936 søge sin Afsked. Hun blev endnu i nogle Aar boende i Ribe for derefter at flytte til Fredericia, hvor hun døde.

Frk. Dohn efterlader Mindet om et retlinet og trofast Menneske, som man kun har Grund til at være glad for at have mødt paa sin Vej, og saaledes vil alle vi, der har kendt og arbejdet sammen med hende, bevare Mindet om hende. *Haderslev, i Oktober 1943.*

Grothe.

Postmester*

P. N. ELLERBEK,
Aabenraa.

De sidste Ord, Ellerbek sagde til mig, faa Dage før han døde, den 26. Dec. 1942, var: »Kære, kære Ræder«.

Det betegner det Venskabsforhold, der bestod mellem os, siden han i 1887 begyndte sin postale Løbebane i min Hjemby Kolding.

Smaat gik det gennem alle Graderne, og stadig i Kolding, hvor han endelig, 1.-12.-1920, blev Kontrolør I. Men saa gik det ogsaa stærkt, for allerede tre Maaneder derefter blev han Postmester i Aabenraa.

Efter at Skoletiden i Ringkøbing var endt, blev hans fremtidige Løbebane delt mellem den daværende Grænseby Kolding og Byen i det senere Grænseland.

Det var ikke nogen Hemmelighed, at Postmester Olsen og Ellerbek var Kolding Postkontors

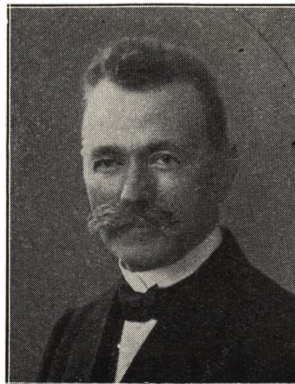

faste Punkter, medens Byen undergik en rivende Udvikling. Dygtig, intelligent og energisk, som Ellerbek var, var der ikke den Opgave, han ikke kastede sig over og løste paa fortrinlig Maade i ypperligt Samarbejde med sin Chef. Det ubrydelige Sammenhold, der var mellem Personalet, var da ogsaa kendt i vide postale Kredse.

Ellerbeks Virkelyst lod sig ikke nøje med Arbejdet i Postvæsenet. Kommunalt og politisk interesseret gik han ind i Byraadet, og som Byraadsmedlem havde han bl. a. det brydsomme Hverv at administrere Rationeringsmærkerne.

Som dygtig Postmand, kendt med Grænseforretninger som ingen anden og stærkt nationalt interesseret, var det kun ret og rimeligt, at han ved Genforeningen var designeret til en meget ansvarsfuld Stilling i den Landsdel, han haabede blev dansk, men ikke blev det.

Forholdene førte imidlertid med sig, at han, efter mindre end et Aars Forløb, kom til Aabenraa, hvor han straks gik ind i den Opgave, der paahviler alle os, der har vort Virke her i Landsdelen: Genforeningens Fuldbyrkelse. I saa Henseende har Ellerbek gjort et stort og paa-skønnelsesværdigt Arbejde.

Naar det nationale Arbejde kaldte, var han altid paa Pletten, og paa Møderne blev hans Indlæg altid paahørt med den Interesse, Personlighedens Autoritet skaber. Det samme var Tilfældet paa Postmestermøderne — hvor han forøvrigt stedse var min ene Sidemand. Hans Bidrag til Debatten der var vel underbyggede og fremført i et klart Sprog, var altid moderate i Formen, men til Tider skarpe i Indholdet.

Af offentlige Hverv havde Ellerbek flere, bl. a. Kirkeværge, Tilsynsførende ved Krigergravene i Aabenraa Amt, Medlem af Ligningskommissionen og Næstformand i den konservative Forening.

Tiltagende Svagelighed tvang ham til at tage Afsked kort før Aldersgrænsen, og det var kun et Par Aar, han kunde nyde sin Aftensols milde Lys i sit smukke Hus i Aabenraa.

Det var med vemodsfuld Sorg, jeg tog Afsked med min gamle Ven. Der er ingen, jeg staar i større Taknemmelighedsgæld til, end til ham og hans Frue.

Sønderborg, den 21. Sept. 1943.

Ræder.

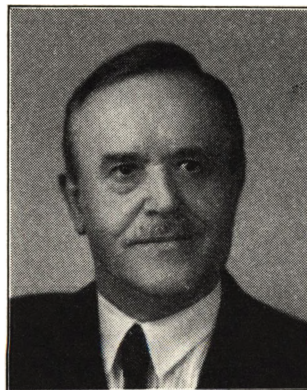

Kontrolør II*
J. A. A. GJØDESEN,
København T.

Kontrolør Julius Arthur Arnkiel Gjødesen er ikke mere; stor Sorg forvoldte denne Meddelelse alle hans gamle Venner, og Deltagelsen samlede sig om Fru Karen Margrethe f. Leiffer.

G. var født d. 7.-3.-76 i et udmærket Hjem. Faderen var Pengepostbud paa Vesterbro og Moderen Englænderinde. Der herskede et smukt Forhold i Hjemmet, hvor der var fire Børn, deriblandt den altfor tidlig afdøde Postmester paa Børsen, Hjalmar Gjødesen.

G. indtraadte i Telegrafvæsenet d. 2.-10.-93 og tilhørte den nye Generation af dygtige Telegrafister, som — allround uddannede — anvendtes i alle Hovedstationens Afdelinger og Filialer, og som bar forrige Verdenskrigs store Korrespondancebyrde. Han var dygtig Gymnast og fin Skøjteløber.

G. blev Ktr. II i 1919. Svigtende Helbred og udeblivende Forfremmelse medvirkede til, at han saa tidlig søgte Afsked.

Under tilsyneladende mut Væsen var G. fuld af Lune og Vid, gladest blandt glade i Familiens og Venners Kreds. Til daglig korrekt og omhyggeligt passende Telegrafens Oplysning, hvor han i en Menneskealder vejledede Publikum og besvarede Tusinder af Forespørgsler.

G. elskede det aarlige Sommerophold i Nyvang med Spadsere- og Cykelture med Fru

Mudde — nu, Baatbilen var opklodset —; her samlede de friske Kræfter.

Blandt Kolleger og gamle Venner vil G. blive meget savnet.

Æret være hans Minde!

Carl.

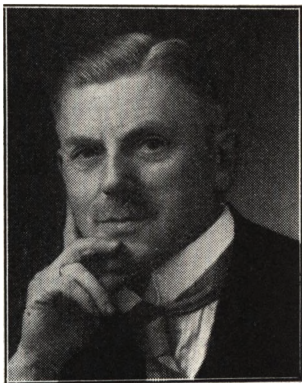

**Kontrolør
A. P. L. M. GUNDERSEN,
København T.**

Efter 48 Aars Tjeneste er Kontrolør Axel Gundersen den 3.-7.-1943 afgaaet ved Døden.

Til Sygdom ødelagde hans Humør og Arbejds-
evne, var han en meget flittig og alsidig interes-
seret Mand: Brevduer, Frimærker, Forsikrings-
virksomhed og Politik, alt dette ved Siden af
sin Tjeneste; han havde sin Dag optaget.

For det konservative Parti i Gentofte Kredsen
har Gundersen gennem mange Aar været en god
Mand, der har gjort et stort og dygtigt Arbejde
for Partiet. Hans ofte noget drastiske Vid og
Slagfærdighed gjorde lige megen Lykke hos
Partifæller og Modstandere, naar han paa Væl-
germøder boltrede sig med Liv og Lyst i
»Mundkampen«.

I de senere Aar var han blevet træt og trak
sig tilbage fra det politiske Arbejde; Sygdom-
men havde Tag i ham, og det var kun med den
yderste Anspændelse, at han kunde passe sin
Tjeneste.

Han efterlader sig Enke og fire voksne Børn,
og for hans Familie er hans Bortgang et meget
stort Tab. Personlig stillede han ingen Krav,
men for Familie og Hjem ofrede han alt. Og
altid var han rede til at gøre andre en Tjeneste.

Som en pligtopfyldende Tjenestemand og en
god Kollega og Kammerat vil vi mindes ham
paa Hovedtelegrafkontoret, hvor han har været
tjenstgørende gennem alle de mange Aar.

Ernst van Norde.

**Assistent*
M. V. HANSEN,
Padborg,**

døde den 5. Juni 1943.

Assistent Marius Venborg Hansen var født den
25. Juli 1903 i Fredericia som Søn af Skrædder-
mester H. P. Hansen, og indtraadte i Postvæse-
net den 1. September 1920 i Middelfart. 1. April
1925 Afsløningsmedhjælper i Aalborg. 1. August
1926 i Kolding, hvor han blev Assistent 1. April
1928, derefter Assistent i Humble og fra 15. Ok-
tober 1929 i Padborg, hvor han kun skulde virke



til Juni Aaret efter, da Sygdom tvang ham fra
sin Gerning og fra Udgangen af Februar 1931
maatte han søge sin Afsked med Pension.

Postvæsenet interesserede ham levende, han
haabede stadig paa, at han skulde blive saa
rask, at han kunde genoptage sin Gerning, men
som Tiden gik og Sygdommen hærgede ham, blev

han klar over, at han aldrig mere skulde komme tilbage til sin elskede Etat, hvor han vil blive savnet. For hans Hustru, Fru Gerda Venborg Hansen, og hans 13-aarige Søn var det et haardt Slag at miste en trofast Mand og Fader, om hvilke de har de bedste Minder.

sidste Aar paa Sjælland, hvor hun d. 9.-6.-1943 døde paa St. Josephs Hospital i København efter en Operation.

Aalborg, i Oktober 1943.

I. K. Olesen.



Assistent*
Frk. KAREN HASSING,
Aalborg.

Assistent Frk. Karen Hassing blev født i Skælskør d. 4.-1.-1882. Allerede som Barn flyttede hun med sine Forældre til Aalborg, hvor vi blev Skolekammerater i »Aalborg højere Pigeskole.« Udrustet som hun var med en usædvanlig god Hukommelse blev hun hurtigt en af Skolens dygtigste Elever, og hendes Præliminæreksamen 1899 var da ogsaa med Udmærkelse. Efter Elevtiden paa Telegrafstationen i Aalborg kom hun til Frederikshavn som Medhjælper og forflyttedes nogle Aar senere til Aalborg, hvor hun og jeg atter mødtes og denne Gang som Kolleger. I de unge Dage var Karen Hassing en munter og hyggelig Kammerat; men som Aarene gik, førte hendes meget særprægede Interesser ud i ofte skiftende, yderlig-gaaende Verdensanskuelser, hvor ikke alle kunde følge hende, hvorfor hun sikkert i de senere Aar har følt sig en Del ensom. For ca. 7-8 Aar siden maatte hun paa Grund af svigtende Helbred søge Afsked og tilbragte sine

Assistent
ERIK BECH HAUERBACH,
Klampenborg.

Den 13. Oktober i Aar afgik Assistent E. B. Hauerbach ved Døden, kun 54 Aar gammel.

En Hjertelidelse gjorde en pludselig Ende paa hans Liv.

Hauerbach var født i 1889 i Esum, hvor Faderen da var Postmester.

Sin postale Uddannelse fik han i Vamdrup, Klampenborg og Vordingborg, hvor Faderen senere var blevet Postmester.

Efter nogle Aars Tjeneste ved Kontorer i Nordsjælland kom Hauerbach over Avispostkontoret, i 1927, atter til Klampenborg, hvor han virkede til sin Død.

Vi, der har arbejdet sammen med Hauerbach, lærte ham at kende som et fint og godt Men-

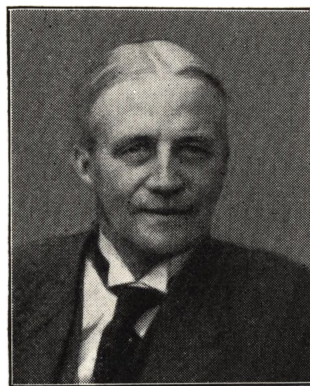

neske, altid venlig og fredsæl og altid parat til at give sine Medmennesker en Haandsrækning og gøre andre en Glæde.

Paa sin Arbejdsplads var han meget afholdt baade af Publikum og af sine Arbejdskamera-

ter og hans milde, blaa Øjne vil længe leve i vor Erindring.

Æret være hans Minde.

Klampenborg, November 1943.

H. Smith.

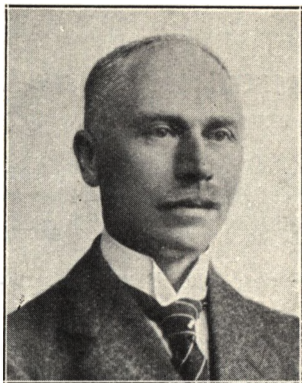

**Postmester*, Løjtnant
F. E. HJORTH,
Tranekær.**

Den 13.-1.-43 døde min gode Ven Postmester Hjorth, Tranekær, i en Alder af ca. 74 Aar. I Efteraaret 1942 blev han indlagt paa Rigshospitalet for at underkastes en Operation for en Underlivssygdom; tilsyneladende blev denne godt overstaet, men senere indtraadte Komplikationer, som forværrede Sygdommen, og saa svigtede Kræfterne.

Hjorth's postale Løbebane er tidligere omtalt i Aarbogen, saa jeg skal kun berøre hans Tilværelse som Postmester i Tranekær.

Hertil kom han i Foraaret 1917, og her var han i sit Es.

Kontoret lagde ikke megen Beslag paa ham, og da han i adskillige Aar havde god Medhjælp, fik han Tid til at pleje og dyrke sin store og dejlige Have. Som gammel Landmandssøn havde han rige Kundskaber i den Retning. Videre fik han Tid til at passe en Stilling, han havde paa derværende Godskontor.

Tranekær var den Gang i sin Glansperiode. Slottet var beboet af den grevelige Familie,

og her holdtes store Jagter med efterfølgende Middage, hvortil Hjorth gerne var indbudt. Han var nemlig Selskabs- og Friluftsmænd og en ivrig Jæger, der til sin Dødsdag altid gik med Fjer i Hatten.

Nu sover alt i Tranekær sin Tornerosesøvn.

Ved Udgangen af 1936 tog Hjorth sin Afsked, men blev boende derovre, da han beholdt Stillingen paa Godskontoret.

Hjorth blev begravet i Tranekær, hvor hans Enke vedblivende bor, han efterlader sig en Datter, der er Assistent paa Amtstuen i Aarhus, samt en Søn, der er Sygehusforvalter i Juelsminde.

Hjorth efterlader sig det smukkeste Minde; han var en prægtig Familiefader og en trofast Ven i de 53 Aar, han og jeg og vore respektive Familier har slaaet Følge.

H. Pagh.

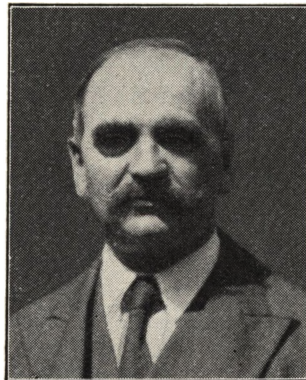

**Postmester
A. T. V. JACOBSEN,
Gørlev S.**

Den Hjertesvækkelse, der i de sidste Aar besværliggjorde Tilværelsen for Postmester A. T. V. Jacobsen, satte den 8. September 1943 Punktum for hans alt for korte Postmestertid i Gørlev S. — netop som han følte sig fuldt restitueret efter en langvarig Sygemelding først paa Aaret.

Det Kendskab, det igennem 4 Maanedes var

muligt at faa til Postmester Jacobsen, viste mig ham som en Mand af usædvanlig Elskværdighed — en Egenskab, der i Forbindelse med hans store Imødekommenhed og Hjælpsomhed i lige Grad kom til Orde — og blev værdsat — paa begge Sider »Skranken«.

Postmester Jacobsen overlever af sin Hustru, der saa sin Lykke i at støtte og hjælpe sin Mand i det Arbejde, han gav næsten al sin Tid og Omhu, samt af 2 gifte Døtre.

M. Brandt.

forstod ham helt — altid præget af den helt store Optimisme, Viljen til at stræbe opad og hans lidt egne folkelige Humør, og var han end mod Slutningen noget forstemt af sin Sygdom, savnede vi dog aldrig i ham den gode Kammerat og Kollega.

Hjemmet og Gerningerne dér omfattede han steds med den største Trofasthed og Hengivenhed, og for den store Sorg som ramte hans efterladte, den unge Hustru og de tre smaa Piger, maatte vi føle den allerstørste Deltagelse.

F. D.-N.



Assistent
H. J. A. JULEV,
Jernbanepostkontor II,
Fredericia.

I Vinterens Hjerte, den 19. Januar, døde Assistent Henry Julev, kun 40 Aar gammel.

Vi blandt hans Kolleger ved Jernbanepostkontoret, som i den seneste Tid med nogen Bekymring havde fulgt hans Sygdom, blev alligevel bestyrtet ved Meddelelsen om, at han ikke var mere.

Oprindelig var Julev Telegrafassistent og gjorde Tjeneste bl. a. paa Telegrafstationen i Fredericia og paa Hovedtelegrafstationen; senere fik han Postuddannelse i Assens og Aabenraa, hvorpaa han forflyttedes til Jernbanepostkontor 2.

Med Julev gik et særpræget, begavet Menneske bort. Hans Livssyn var — om vi nogensinde

Kontrolør
R. M. KJELDBÆK,
Rønne,

døde den 23. April 1943 kun 55 Aar gammel. Med ham gik en god og dygtig Mand bort, en Mand, hvis Ord stod til Troende, og hvis hele Færd var præget af en nobel og fin Karakter.

»Enhver der kendte ham kunde føle sig tryk«, var Ordene, der lød over hans Kiste.

Kontrolør Kjeldbæk skyede intet Arbejde, hvis han kunde hjælpe og glæde andre, og at han efterlader sig et stort Savn blandt sine Venner og Underordnede, er ikke blot en forslidt Talemaade.

Jeg tror, at han følte sig hjemme paa Bornholm fra det Øjeblik, han kom dertil, og den smukke Ø med dens Adgang til Jagt og Fiskeri tiltalte ham stærkt, og ogsaa Bornholmerne satte



han stor Pris paa og havde mange Venner blandt dem.

Havde man Lejlighed til at besøge ham i hans smukke Hjem, følte man straks, hvor hjemligt og rart der var, og han var uden Tvivl en meget lykkelig Mand til Sorgerne brød ind over ham med hans dygtige og elskværdige Hustrus lange Sygdom og altfor tidlige Død, der tog overmaade stærkt paa ham, og Sønnens Forsvinden i Krigens Ragnarok var et næsten lige saa haardt Slag for ham; men hans Venner sluttede kraftigt op om ham i hans Sorg, og det gjorde ham godt.

Datteren Lisbeth, der studerer Jura, var hans Trøst i Sorgerne, og han nærrede lige til det sidste Haab om et Livstegn fra Sønnen Jørgen.

Vi, der kendte Kontrolør Kjeldbæk, vil bevare hans Minde i dyb Taknemmelighed.

E. K. Sørensen.

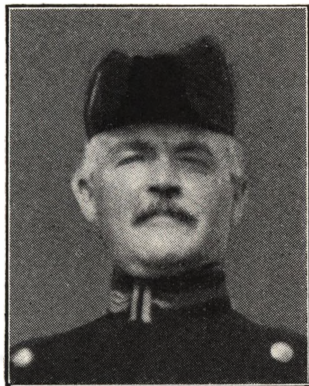

Postmester*

**M. C. M. KOCH, R*,
Præstø.**

Postmester M. C. M. Koch, Præstø, døde den 2. Marts og naaede saaledes ikke at fejre 70 Aars Fødselsdagen den 12. April. For dem, der kendte Koch, kom Dødsbudskabet meget overraskende, da han for os alle stod som Indbegrebet af Sundhed og Styrke.

Koch var en af de faa Postmetre, der ved

Genforeningen overgik fra tysk til dansk Tjeneste, først med Tjenestested Gramby senere — fra 1.-10.-23 — Præstø. Begge Steder passede godt for Koch, der elskede Naturen og Friluftslivet, særlig det idylliske Præstø var Koch glad for, her var Fjorden, hvor han kunde sejle og bade, og her var de store, smukke Skove, hvor han kunde nyde de lange Spadsereture.

Allerede i 65 Aars Alderen søgte Koch Afsked og glædede sig til at tilbringe de sidste Aar sammen med sin indtagende Hustru i deres ny erhvervede smukke Villa og Have.

Maaske syntes Koch, for dem der ikke kendte ham nøje, noget utilnærmelig, men for os, hans omboende Kolleger, — Køge, Næstved, Haslev — var det en Oplevelse og Berigelse at komme i hans gæstfrie, hyggelige Hjem, og naar Koch fik sin lange Pibe tændt og — efter sønderjysk Manér — en »Grog« paa Bordet, kunde han rigtig lukke sig op og fortælle interessante Træk baade fra sin danske og tyske Tjenestetid, ligesom man kunde mærke hans Glæde over sin By og sit nye Fædreland. »Hvor har vi det godt i det lille Danmark«, udtalte Koch ofte.

Trofasthed, Pligttroskab, Hensynsfuldhed mod alle og Livsglæde var de Egenskaber, der karakteriserede Koch, og jeg tror, at hans elskværdige Hustru, ihvorvel Tabet er uendeligt stort, vil kunne finde nogen Trøst i de utallige gode Minde fra deres lange, harmoniske Samliv.

Ære være Postmester Koch's Minde.

V. Schjellerup.

Overassistent

**J. P. E. MATTHIESSEN,
Odense.**

Den 20. April 1943 afgik Overassistent J. P. E. Matthiessen ved Døden — et Dødsfald, som indtraf brat, og som vakte Sorg i vide Kredse.

Matthiessen var af gammel fynsk Slægt og følte sig med stærke Baand knyttet til sin Fødeø, hvor han da ogsaa fortrinsvis — bortset fra et Par Aar i Hovedstaden — var tjenstgørende.

Det kan med Rette om Matthiessen siges, at han i al sin Færd efterlevede Devisen »Tro og

agtsom«. Anerkendt af saavel Over- som Underordnede ofrede han al sin Energi og alle sine Evner paa at udrette det bedst mulige for den Etat, han tjente.

Matthiessen var aldrig den, der gav op overfor en stille Opgave, selv om det undertiden til



Løsningen var nødvendigt at anvende en Del af Fritiden. Alt, hvad der var lidt ud over det sædvanlige, havde hans store Interesse — det huskes saaledes, med hvilken Omhu han tilrettelagde og foretog en Agitation blandt Byens Firmaer for at fremme den rette Udnyttelse af Girosystemet, og lagt i hans Hænder blev Opgaven løst paa allerbedste Maade.

En rolig og besindig Opræden forenet med en personlig Charme gjorde Matthiessen saa tillidsvækkende, og han vandt sig kun Venner, hvor han kom frem — det være sig blandt Publikum som blandt Kontorets Personale.

I den seneste Tid havde Matthiessen følt sig besværet af et Hjerteonde, men ingen havde dog tænkt sig, at vi for sidste Gang havde set vor gode Ven og Kollega, da han faa Dage før sin Død meldte sig syg, og det virkede knugende, da vi erfarede, at Matthiessens Livslys var brændt ud.

Den største Medfølelse samler sig om det hidtil saa lykkelige Hjem, som saa brat er berøvet en elskelig Familiefader, og hvor Savnet naturligvis maa føles stærkest.

Ingen er uundværlig, og det gælder vel ikke mindst en Tjenestemand; dog har Matthiessen

paa Odense Postkontor efterladt sig en tom Plads, som vil være vanskelig at udfylde. Han har gennem sit Virke skabt sig et Minde, som til sene Tider vil blive holdt i Ære.

S. W. Gjærnyx.

Overkontrolør* NIELS NIELSEN, København T.,

er i en Alder af 68 Aar afgaaet ved Døden den 13. Maj 1943. Efter at have aspireret i Ringkøbing, blev han ansat som Medhjælper i Fredericia og avancerede til Telegrafist. Ved Aarhundredskiftet forflyttedes han til København, hvor han hele Tiden har gjort Tjeneste paa Hovedtelegrafkontoret.

Han var en i alle Maader flittig og paalidelig Tjenestemand, som efter at have virket som Kontrolør i alle Afdelinger avancerede til Overkontrolør. Som Vagtochef var han meget afholdt af det store Personale; beskeden som han var, blev der mod hans Ønske, vist ham stor Opmærksomhed ved hans 50 Aars Jubilæum.

Da han i 1942 søgte sin Afsked, blev han, der ellers aldrig havde været syg, ramt af en ond-

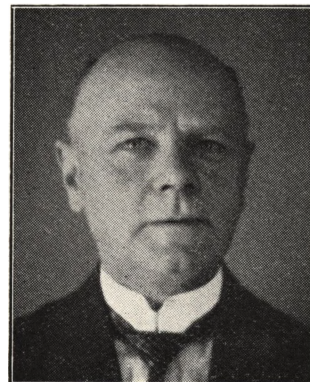

artet og langvarig Sygdom som medførte Døden. Han havde ventet sig et Otium, hvor han kunde have nydt sin Yndlingspassion »Sejlsporten«, men dette opnaaede han altsaa ikke.

V. K. Hansen.



Telegrafist*
N. P. G. NIELSEN,
Odense,

døde den 12. December 1942.

Efter at Georg Nielsen havde frequenteret De Danske Vaabenbrødres Skole, fik han den 21. April 1883 Tilladelse til at blive indøvet i Telegrafamtjeneste ved Station København, 15½ Aar gammel. Fra 1. August 1883 indtraadte han som lønnet Medhjælper i København, hvor han var tjenstgørende fra 1. Juni 1893 til 18. April 1900 som Telegrafist. Efter godt 4 Aars Tjeneste i Fredericia og knap 3 Aars Tjeneste i Vejle, blev han forflyttet til Odense den 16. April 1907, hvor Sygdom medførte, at han fra 1. November 1912 blev afskediget med Pension. Telegrafist Nielsen, der boede de sidste Aar i Lyngby, efterlader sig Hustru Fru Olga Nielsen.

Assistent*
H. P. W. NYEBORG,
København,

døde den 7. Maj 1943.

Et særpræget Menneske, hvis Vid og Lune — ofte med et Stænk af Salt og Peber — satte Kulør paa den graa Arbejdsdag. En Mand, som tog sin postale Gerning alvorligt, og som udtalte sin Mening om Sagerne uden Skelen til den ene



eller den anden Side. En storartet Kammerat, der — ikke mindst paa Grund af sin store Hjælpsomhed — af mange vil blive bevaret i taknemlig Erindring.



Kontrolør II*, Løjtnant
O. C. H. NEIENDAM PAULSEN,
Jernbanepostkontor 2,

døde den 25. August 1943, 72 Aar gammel.

Paulsen indtraadte i Postvæsenet den 1. Juni 1887 og blev 1. September 1895 Postekspedient i Fredensborg, 1. Juni 1896 i Helsingør og 1. August Aaret efter ved de bevægelige Postkontorer (København). I 1912 var Paulsen Postekspeditor i Skodsborg og blev fra 1. Marts 1917

ansat som Postkontrolør II ved Nørrejylland
Jernbanepostkontor, hvor han virkede til sin
Afsked paa Grund af Svagelighed den 30. Juni
1924. Postkontrolør Paulsen efterlader sig
Hustru.

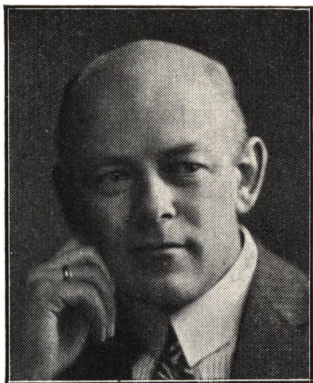

**Overkontrolør
EJNER OVERGAARD PORNER,
Vesterbro Postkontor,**

afgik den 29. September 1943 ved Døden af en
Blodsygdom i en Alder af kun 52 Aar.

Hvis man ikke kendte E. O. Porner nærmere,
kunde man let tage fejl af ham og komme til at
bedømme ham forkert.

Saaledes gik det i hvert Fald mig, da jeg
første Gang traf ham, vistnok i 1923, da vi begge
var tjenstgørende i Generaldirektoratet, men
ikke i samme Kontor. Vi mødtes undertiden
paa de lange Korridorer i Generaldirektoratet
og udvekslede korte Bemærkninger, men ærlig
talt, jeg syntes ikke at han virkede umiddel-
bart vindende. Jeg blev forflyttet fra General-
direktoratet i December 1923, og vi saas ikke i
de derefter følgende ca. 18 Aar.

Helt anderledes blev imidlertid mit Indtryk
af ham, da han fra 1. Maj 1941 kom som Kon-
trolør til Charlottenlund og jeg fik ham som
min nærmeste Medarbejder. Hvad man ikke

opdagede ved et flygtigt Møde, kom nu til Syne
i det daglige Samvær, hans ærlige, trofaste
Sindslag, hans Loyalitet og altid gode Vilje til
godt Samarbejde og hans store Flid og Arbejds-
glæde.

E. O. Porner var Jyde, og han havde den
ægte Jydes Sejghed og Udholdenhed; hvad han
havde sat sig som Maal, det skulde gennemføres
og det blev gennemført til Bunds.

Vort Samarbejde varede kun 1 Aar, idet
E. O. Porner blev udnævnt til Overkontrolør fra
1. Juli 1942, og vort godt begyndte Samarbejde
maatte ophøre, men forinden fik jeg Lejlighed
til at lære endnu en Side af hans Karakter at
kende, idet han havde indbudt mig og andre
Medarbejdere ved Kontoret til en lille Fest-
lighed i hans Hjem i Anledning af hans Ud-
nævnelse og Afskeden med Kontoret, og her
erfarede vi Sandheden af det gamle Ord: »Glad
Mand er god at gæste«, for E. O. Porner afslø-
rede sig som en humorfyldt og underholdende
Vært for sine Gæster, udmærket assisteret af
sin elskværdige Hustru.

E. O. Porner havde glædet sig til nye og
større Opgaver i sin nye Stilling, men Sygdom-
men brød ind og medførte gentagne Hospitals-
ophold, og trods hans Energi og utrættelige
Arbejdslyst maatte han bukke under.

Han vil blive mindet som en af Post- og Tele-
grafvæsenets gode og dygtige Mænd, hvis Løbe-
bane desværre altfor tidligt blev afbrudt.

18. Oktober 1943.

Anders Pedersen.

Maa saaledes Etaten føle Savnet ved den dyg-
tige og pligtfuldende *Overkontrolør Porners*
Bortgang som et stort Tab, føles dette ikke min-
dre smerteligt af den private Vennekreds, som
han med sin Hustru samlede om sig i det med
megen Smag og Kunstforstand indrettede smukke
Hjem paa Ordruphøj, hvor de levede et har-
monisk lykkeligt Ægteskab.

Porner ejede Evnen til at kunne »spænde fra«
og i Privatlivet forny sig til sine postale Opgaver,
som naturligt havde hans største Interesse.
Han var glad med de glade — en humorfyldt Sel-

skabsmand — som gjorde sig fornøjeligt gældende.

Og vi, hans Venner. — Ja, vi mindes ham med Vemod og Tak — og vi savner ham.

E. H. C. Mikkelsen,
Kontrolør, Gd.

J. C. Petersen,
Overassistent, V.



Overassistent
JOHS. POULSEN,
Generaldirektoratet.

Født 30. Oktober 1902, død 26. April 1943.

2. Paaskedag afgik Johs. Poulsen ved Døden i Aarhus efter kort Tids Sygdom. Til det sidste havde man haabet, at hans kraftige Konstitution havde formaaet at overvinde Sygdommen, men Haabet brast.

Budskabet om hans alt for tidlige Bortgang blev modtaget med Sorg af hans Venner og de Kolleger, som kendte ham, ikke mindst i Generaldirektoratet, hvor hans venlige Væsen og Imødekommenhed havde gjort ham almindelig afholdt.

Johs. Poulsen havde en alsidig Uddannelse bag sig og var dygtig som faa. Han fyldte sin Stilling helt ud og satte en Ære i at udføre sit Arbejde samvittighedsfuldt. Vemodigt er det at tænke paa, at hans Løbebane saa brat skulde afbrydes og tilintetgøre de Forhaabninger, der var stillet til hans Fremtid. Ikke alene hans tjenstlige Kvalifikationer, men ogsaa hans ud-

mærkede Karakteregenskaber vilde have ført ham frem indenfor Etaten.

Personlig mindes jeg med Taknemmelighed de mange hyggelige Aftener og de uforglemmelige Ferierejser vi har tilbragt sammen i de mange Aar vort Venskab har bestaaet.

Disse Ord til Minde om Johs. Poulsen, et godt Menneske, en trofast Ven.

J. Gormsen.

Assistent, Fru
AGNES RAMBUSCH,
Esbjerg,

døde den 20. November efter et haardt og langt Sygeleje. Dette Dødsfald vakte dyb Sorg hos de Medarbejdere og Kammerater ved Esbjerg Postkontor, som havde samarbejdet med Fru Rambusch i mange Aar.

Afdøde indtraadte i Telegrafetaten den 1. April 1916, og bortset fra en kortere Periode havde hun uafbrudt været i Esbjerg, først ved Telegrafstationen og efter Sammenslutningen ved Esbjerg Postkontor. Her havde hun til at begynde med Tjeneste i begge Kontorets Afdelinger, men i mange Aar har hun nu uafbrudt virket i Telegraf-



afdelingen. Hendes Arbejdsydelse her var præget af Akkuratess og Pligtopyldelse til det yderste, og hun var afholdt af alle Kammerater og af alle, som lærte hende at kende.

Det er derfor et stort Savn for Kontoret, at

Fru Agnes Rambusch er gaaet bag det store Forhæng, og vi vil altid mindes hende som den dygtige og paalidelige Tjenestemand og som den gode Kammerat.

Æret være hendes Minde.

Esbjerg, d. 3. 12. 43.

J. N. Jørgensen.

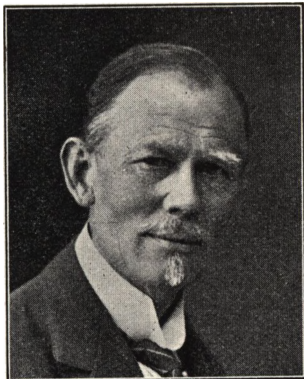

Postmester*
ASGER ROBINSON ANGUS
ROGERS,
Tølløse.

Den 25. September afgik Postmester Asger Rogers ved Døden 67 Aar gammel, efter flere Maaneders strengt Sygeleje. Med Postmester Rogers forsvinder en af Etatens gode Mænd, dygtig, interesseret og samvitighedsfuld i alt, hvad der vedrørte Postvæsenet, og dertil af en sjælden nobel Karakter.

Rogers fødtes d. 28. April 1876 i Roskilde, hvor Faderen var Købmand og af engelsk Oprindelse. 16 Aar gammel indtraadte han i Postvæsenet og efter Tjeneste i Provinserne forflyttedes han til København, hvor han overgik til Generaldirektoratet og blev Kontrolør. Senere kom Udnævnelsen til Postmester i Slangerup og senest i Tølløse. Som det daglige Arbejde paa et Postkontor havde hans Interesse, var det ham ogsaa en Glæde at uddanne de unge Elever til dygtige Postmænd.

Postmester Rogers var en vennensæl Mand uden at gøre enhver til sin Ven, men et Ven-

skab med ham gjaldt ogsaa for Livet. I Forening med sin musikalske Hustru, Jeanette født Grove, dannede han et hyggeligt Hjem og udviste den største Gæstfrihed. Med sit sprudlende Humør var Rogers en udmærket Vært, og hvad huskede han ikke af muntre Historier fra Samlivet med mange forskellige Mennesker.

1938, tidligere end han vist ønskede det, maatte han af Helbredshensyn tage sin Afsked. Derefter købte han sig en Villa i Valby, hvor han i Dyrkningen af Haven nedlagde sin sædvanlige Energi.

Nu Rogers er borte, vil han blive dybt savnet af sin Hustru, Slægt og Venner.

I. T. R.

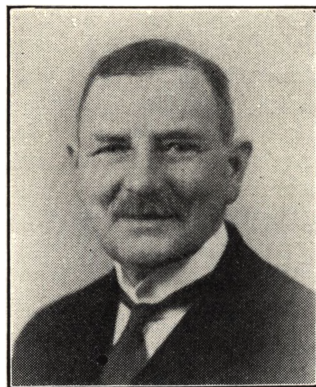

Postmester*, Løjtnant
I. G. F. C. SVARER,
Rønnede,

afgik i en Alder af 73 Aar den 20. Marts 1943 ved Døden.

I Aarvog 1939 Side 361 har Assistent F. Juul Poulsen, Store-Heddinge, skrevet en smuk Omtale af Postmester Svarer.

Telegrafbestyrer*
N. T. TAULOV-JENSEN, R*,
Helsingør.

Næsten 86 Aar gammel døde fhv. Telegrafbestyrer N. T. Taulov-Jensen den 3. Januar 1943 i Helsingør, hvor han havde tilbragt sit

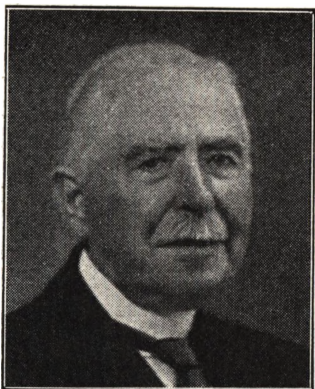

Otium, siden han den 30. April 1927 havde taget sin Afsked som Telegrafbestyrer for den derværende Telegrafstation efter 54 Aars Tjeneste i den gamle Telegrafetat.

Taulov-Jensen hørte til det Kuld af dygtige Fredericianere, der i Halvfemserne gik ud og fik Stationer, og som havde faaet deres telegrafiske Uddannelse hos den højt ansete Telegrafbestyrer Petersen i Fredericia. En stærkt udviklet Pligtfølelse, Samvittighedsfuldhed og Akkuratesse prægede disse gamle Fredericianere. Ogsaa hos Taulov-Jensen var disse Egenskaber stærkt fremtrædende, Nøjagtighed og gennemført Orden forlangte han saavel af sit Personale som af sig selv. Overfor sit Personale var han en sjælden retsindig og forstaaende Chef. Med naturlig Venlighed og Hjertelighed kom han det i Møde, og med sit jyske Lune og sin Sans for Humor forstod han at liye Hverdagslivets Graa op med en lille harmløs Skæmt. Ved sin Deltagelse i Organisationslivet — han sad fra 1906-1908 i Etaternes Lønningsudvalg og var stærkt medvirkende ved Embedsreguleringerne i 1910, 1915 og 1921 — og ikke mindst ved sin noble og retsindige Færd havde han skabt sig et agtet og anset Navn i den gamle Telegrafetat.

Hans gamle Medarbejdere og Venner vil længe bevare hans Minde.

L. P. Jensen.



Postmester*, cand. polit.
P. S. THOMSEN, R*,
Lyngby,

døde den 29. Marts 1943, 81 Aar gammel.

I Aarbog 1941 Side 191 har Postinspektør Vilh. Jensen skrevet en udførlig Omtale af Postmester Thomsen.

Kontrolør II*
HJALMAR WITTRUP,
Toldpostkontoret.

Kontrolør Hjalmar Wittrup naaede kun at blive 65 Aar. En Hjerneblødning havde for nogle Aar siden givet ham et Knæk, som han aldrig forvandt, og den 1. Februar i Aar maatte han søge Afsked paa Grund af Svagelighed. Den forløbne Sommer gav ham ikke den Afspænding eller bragte den Bedring i hans Befindende, som han havde haabet, og en ny Hjerneblødning hidførte Døden den 27. November i Aar.

Wittrup havde — siden 1929 — været tjenstgørende i Toldpostkontoret, hvor han var afholdt af alle som den gode Kammerat og altid oplagte Arbejdsfælle han var. Sirlig og punktlig med sit Arbejde, som han gik op i med aldrig svigtende Glæde og Interesse, var han den bedste Makker, man kunde ønske sig i det daglige Arbejde. Han var dertil et kultiveret og dannet Menneske, behagelig og omgængelig, retlinet og nobel i al sin Færd.

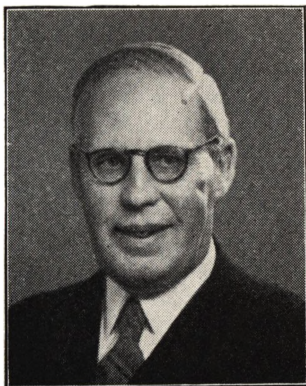

I sit private Liv dyrkede Wittrup meget sine musikalske Interesser. Han var selv en særdeles habil Cellist og var igennem en længere Aarrække et meget skattet Medlem af Etatsorkestret.

Af os, der havde den Glæde at arbejde sammen med ham i de mange Aar ved Toldpostkontoret, vil han blive mindet med de venligste Følelser.

Postmester

**V. WORSØE-ANDERSEN, R*,
Viborg,**

afgik ved Døden den 14. August efter at være blevet syg under et Ophold i Strib.

Postmester Worsøe-Andersen — en af Postvæsenets gode Mænd — blev i 1937 udnævnt til Postmester i Viborg, og man fik en Chef, der med Dygtighed, Retsind og Forstaaelse gik op i sin Gerning og i al sin Virken gav Personalet det bedste Eksempel. Postmesterens Helbred var ikke ganske godt; men med stor Glæde og Interesse foretog han dog lange Ture i det store Distrikt, hvor han med sit elskværdige og jævne Væsen satte sig et smukt Minde.

Worsøe-Andersen var en Kristen i Ordets



bedste Forstand, og hele hans Færd var præget heraf. Han var Formand for Kristelig Post- og Telegraforening og var en interesseret og skattet Medarbejder saavel indenfor Ydre- som Indre Mission.

I Hjemmet var der Solskin og Harmoni, og man følte sig altid velkommen hos en elskelig Værtinde og en underholdende Vært, der mestrede baade Alvor og Skæmt.

Postmester Worsøe-Andersen efterlader sig foruden Hustru 3 Børn, hvoraf 1 Søn er Adjunkt i Hjørring, en anden Boghandler i Randers og en Datter, som er Sygeplejerske i Slagelse.

J. C. Frost.

Fuldmægtig

**N. P. V. ØRNING,
Regnskabskontoret,**

døde den 17. Juli 1943, 66 Aar gammel.

Ørning indtraadte i Telegrafvæsenets Tjeneste den 14. Juni 1893 og blev 1. Maj 1899 udnævnt til Assistent i København T. 1. Maj 1917 blev Ørning udnævnt til Fuldmægtig.

Fuldmægtig Ørning, der var kgl. Translatør i Fransk, var en begavet og belæst Mand, der efterlader sig Hustru.



**Fuldmægtig, Kaptajn
J. A. S. VOSS, R*,
Generaldirektoratet.**

I en Alder af 67 Aar er Fuldmægtig Voss den 6. December 1943 afgaaet ved Døden. I Løbet af de senere Aar var han gentagne Gange sygemeldt i længere Tid paa Grund af en kronisk Hjertelidelse, og hertil kom i Begyndelsen af dette Aar en Kræftlidelse i Halsen, som bandt ham til Sygelejet i 3-4 Maaneder. Det lykkedes at standse Ondet, og Voss mente selv, at alt var i Orden, men i Oktober maatte han igen melde sig syg. Det var Hjertet, der paany gjorde Knuder, men desværre viste det sig, at Kræften havde taget fat i Underlivet. Heldigvis led han ikke Smerter, men Kræfterne tog hurtigt af. Saa vidt man har forstaaet, var han ikke selv

klar over sin Sygdoms Haabløshed, og han blev forskraanet for stærke Lidelser.

I Aarbogen for 1942, S. 218, er der i Anledning af Voss' 50 Aars Jubilæum gjort Rede for hans Arbejde i og uden for Etaten, og jeg vil derfor her indskrænke mig til at sige et Par Ord om Mennesket Voss.

Jeg har kun i et Aars Tid haft Voss paa nærmere Hold, men jeg har altid kendt hans ranke Skikkelse. Jeg lærte i den korte Tid, vi arbejdede sammen, at sætte Pris paa ham. Der var stadig noget af Kaptajnen i ham, han var national og retsindig som de bedste, en Mand med et klart Overblik over sit Arbejdsfelt, hurtig og ligevægtig. Han var en hyggelig Mand, et Hjemmemenneske, en Mand, der ogsaa havde Hjerte for andre. I de senere Maaneder kom hans tiltagende Træthed i nogen Grad til at præge ham, men hans optimistiske Livsindstilling kom ham til Hjælp. Han har gennem Aarene mødt flere Skuffelser og er ikke blevet sparet for personlige Sorger og Bekymringer, og disse kunde godt i nogen Tid trykke ham endog meget haardt, men snart fik han nye Maal i Sigte, nye Glæder at se hen til, og Optimismen fik igen Overhaand. Jeg vil sent glemme hans stilfærdige Glæde, da han i Sommer mente at være helbredet for den frygtelige Sygdom.

Ikke mindst i Bogholderikontoret, hvor Voss gennem mere end 25 Aar har haft sit Virke, vil han blive mindet og savnet.

Joh. Jensen.

Dania Rundfart- & Rejseselskab ^{A/S}

St. Kongensgade 114
K ø b e n h a v n K.

Telf.: Central 10180

Telf.: Palæ 7114

^{A/S} **GLOBE**

**Vester Boulevard 4
København V.**

Aktieselskabet

Blegdamsmøllen

V. LUND & Co.

Gl. Strand 44.

*Telefon:
C. 415.*

København K.

**Tidens Tempo fordrer, at De kan betjene Publikum hurtigt.
Søger De Adresser. Telefonnumre. Telegramadresser o. lign.
brug da**



**POST- OG TELEGRAFVÆSENETS
OFFICIELLE**

RIGSTELEFONKATALOG

UDGIVET PAA FORANSTALTNING AF
GENERALDIREKTORATET FOR POST- OG TELEGRAFVÆSENET

NAVNEREGISTER

SAMTLIGE TELEFONABONNENTER
I DANMARK

TELEGRAMADRESSEFORTEGNELSE

FAGREGISTER

der er let overskueligt og derfor hurtigt at anvende.

NB. Anbefal Publikum at benytte Kataloget.

PERSONALET

I

POST- OG TELEGRAFVÆSENET

DEN 1. DECEMBER 1943



INDHOLDSFORTEGNELSE:

	Side		Side
I. Personalet i 1.—10., 11. (Konstruktører III) og 17. Lønningsklasse samt Medhjælpere og Elever (Færgepersonale se Afd. III):			
Generaldirektoratet	349	6. Lønningsklasse	401
Distriktsmyndighederne	351	7. Lønningsklasse	409
Ingeniørdistrikterne og andre tekniske Virksomheder	352	8. Lønningsklasse	422
Postglokontoret	353	9. Lønningsklasse	422
Jernbanepostkontorerne	357	Medhjælpere	444
Det københavnske Postomraade	358	Elever	448
Postkontorer i 1. Distrikt	368	Tegnere (10. Lønningsklasse a)	452
— i 2. —	373	Konstruktører III (11. Lønningsklasse)	452
— i 3. —	379	II. Personalet i 11.—16. Lønningsklasse (undtagen Konstruktører III og Færgepersonale):	
— i 4. —	383	Generaldirektoratet	455
Færøerne	386	Overpostmesterens Kontor	455
Telegrafkontorer	387	Postglokontoret	455
Kontoristpersonale udenfor Nummer	395	Jernbanepostkontorerne	456
Anclennitetslister for det i Afdeling I opførte Personale i 1.—11. Lønningsklasse samt Medhjælpere:		Det københavnske Postomraade	463
Generaldirektør	396	Postkontorer i 1. Distrikt	498
Afdelingschefer	396	— i 2. —	506
1. Lønningsklasse c	396	— i 3. —	519
2. Lønningsklasse	396	— i 4. —	529
3. Lønningsklasse med Bestillingstillæg	396	Færøerne	535
3. Lønningsklasse	397	Udenfor Nummer	535
4. Lønningsklasse	397	Telegrafkontorer	536
5. Lønningsklasse	399	Ingeniørdistrikterne og andre tekniske Virksomheder	537
		III. Personalet ved Post- og Telegrafvæsenets Færgesteder	
			543

FORKORTELSER:

Ass.	Assistent	P.	indtraadt i Postvæsenet
Bogh., Boghkt.	Bogholderkontoret	Postbudfagp.	Fagprøve for Postbudpersonalet
D.M.	Dannebrogsmænd	Postv.	Postvæsenet
E., Ekspkt.	Ekspeditionskontor	r.	Radiouddannelse
etatsm. ans.	etatsmæssig ansat	rf.	Radio- og Forstærkeruddannelse
etatsm. Ans.	etatsmæssig Ansettelse	R og R*	Ridder af Dannebrog
f.	Forstærkeruddannelse	Rev., Revkt.	Revisionskontoret
Fagp.	Fagprøve	R.foni, Radiofonitj.	Radiofonitjenesten
Fagp. II	Fagprøvens 2. Del	R.ing., Radioingeniørtj.	Radioingeniørtjenesten
Gdir.	Generaldirektoratet	Skr.	Generaldirektoratets Skrivestue
Ingd.	Ingeniørdistrikt	T.	indtraadt i Telegrafvæsenet
Ingeniørass.	Ingeniørassistent	Telegraflaborat.	Telegraflaboratoriet
Kabel, Kabelingeniørtj.	Kabelingeniørtjenesten	Tgrafv.	Telegrafvæsenet
Kontorass.	Kontorassistent	T.K., Tekn.Kt.	Teknisk Kontor
Kontortj.	Kontortjenesten	Tlf.	Telefonvekslerbordet i Generaldirektoratet
Ktr.	Kontrolør, Postkontrolør	Tp.	indtraadt i Telegrafvæsenet og bestaaet Prøven i Postfagene
Kørs.	Postkørselskontoret i København	u.f.Nr.	udenfor Nummer
Lab.	Telegraflaboratoriet	Værk.	Post- og Telegrafvæsenets Værksteder
Maskinass.	Maskinassistent		
Mat., Materieldep.	Materieldepotet		
Oass.	Overassistent		
Opl.	Postvæsenets Oplysningskontor og Returpostkontoret		

- † foran Assistenters Navn betegner, at den paagældende har kongelig Udnævnelse.
- * foran Overassistenters Navn betegner, at den paagældende har Ansettelse som Kontrolør af 2. Grad.
- * foran Overpakkemestres eller Postpakkemestres Stillingsbetegnelse betegner, at den paagældende anvendes i Postbudtjeneste.
- * foran Postbudes Stillingsbetegnelse betegner, at den paagældende er Afløser.
- * i Fagprøve II Rubriken betegner, at den paagældende har opnaaet Fritagelse efter Officielle Meddelelser Nr. 55/1917.
- efter Tidsangivelsen for u.f.Nr. eller ude af Postv. eller Tgrafv. betegner, at det paagældende Tidsrum ikke trækker fra i Tjenesteancienniteten.

**I. Personalet i 1.—10., 11. (Konstruktører III)
og 17. Lønningsklasse
samt Medhjælpere og Elever.
(Færgepersonale se Afd. III).**

Generaldirektoratet.

	Anlæns- nits- nr.		Anlæns- nits- nr.
Generaldirektør.			
Cand. jur. K. J. Jensen, R., DM.		Assistent E. Kunst	625
		— A. S. Winter-Jensen	833
Afdelingschefer.		5. Ekspeditionskontor.	
Civilingeniør N. E. Holmblad, R. (Generaldirektørens Stedfortræder).		Kontorchef L. C. Eithz	9
Cand. jur., Translatør J. A. B. Krog, R., DM.		Ekspeditionssekretær C. E. Løye	23
1. Ekspeditionskontor.		Fuldmægtig J. P. Christensen	115
Kontorchef M. C. Nielsen	23	— cand. jur. A. V. G. Christensen	304
Ekspeditionssekretær, cand. jur.		Sekretær, cand. jur., Løjtnant J. E. Nielsen	3
V. P. A. Thinggaard	85	Assistent P. N. Danklefsen	843
Fuldmægtig O. C. V. J. Willumsgaard	156	— A. G. Bjerre	867
— cand. jur. P. Friis	218	1. Teknisk Kontor.	
Kontrolør P. M. Lyng	210	Kontorchef, Civilingeniør G. V. C. Pedersen	20
Assistent H. P. W. Madsen	775	Telegrafingeniør II E. A. Hansen, R.	8
— J. V. Vasby	814	Fuldmægtig A. B. Ilslev	6
— D. B. Olsen	817	Overassistent Frk. A. Winther	181
		Assistent K. G. N. Hansen	624
		— Fru M. Allert	737
2. Ekspeditionskontor.		2. Teknisk Kontor.	
Kontorchef, cand. jur. P. O. L. Harder, R.	19	Kontorchef, Civilingeniør K. L. Larsen	26
Ekspeditionssekretær, cand. jur., Løjtnant		Telegrafingeniør II, cand. polyt. H. Laursen	64
S. Bøgelund-Jensen	74	Fuldmægtig O. B. Møller	235
Fuldmægtig, cand. jur. B. G. Linder	277	Ingeniør, cand. polyt. A. K. Mortensen	329
Kontrolør R. C. E. Jensen, R.	35	Kontrolør, cand. phil. A. I. Pedersen	289
Assistent S. S. Grauslund	672	Overassistent Fru E. Honoré-Larsen	450
— H. E. Allert	740	Assistent N. K. I. Bech	818
— S. H. Stensig	821	— K. K. Henriksen	824
Post- og Telegrafmuseum:		— C. V. T. Struve	842
Kontrolør H. E. Hjorth-Nielsen, R., DM.	30	— S. A. H. Jensen	848
		Tegner P. E. Jensen	8
3. Ekspeditionskontor.		3. Teknisk Kontor.	
Kontorchef, cand. jur. J. E. T. Andersen, R.	16	Kontorchef, cand. jur. G. V. K. Hjort	22
Ekspeditionssekretær, cand. phil., Translatør		Telegrafingeniør II, cand. polyt. K. A. Gerlif	63
J. M. S. Andersen	101	Fuldmægtig, cand. jur. & mag. C. P. E.	
Fuldmægtig, cand. jur. O. T. N. S. Bøgh	10	Christensen, R.	11
— cand. jur. S. A. O. L. Grandjean-Rasmussen ..	75	— A. H. Schmidt	155
— cand. jur. F. Land	291	Ingeniør, cand. polyt. S. A. Berring	233
Overassistent J. V. Carstensen	405	Kontrolør, cand. phil. O. M. B. Hertz	56
Assistent P. Leth	585	— E. T. Bjørn	225
— C. C. Nielsen	637	— E. H. C. Mikkelsen	240
— Frk. S. M. Pedersen	745	Konstruktør I L. S. C. Hansen	114
— T. F. Larsen	774	Overassistent J. P. J. Gormsen	445
— cand. jur. A. V. Sørensen	851	Konstruktør II N. R. Svendsen	531
		Assistent, cand. phil. N. P. Nielsen	458
4. Ekspeditionskontor.		— U. H. Jørgensen	711
Kontorchef — —		— Frk. E. Simonsen	798
Ekspeditionssekretær M. A. Marcussen, R.	37	— S. E. D. Frederiksen	864
Fuldmægtig E. L. Hauerslev	139	Materieldepotet:	
Overassistent Fru A. Palne	20	Materialforvalter, Civilingeniør K. G. Redin	1
— J. S. Møller	177	Assistent S. G. Klønø	422
Assistent Frk. M. K. Hansen	119		
— Frk. M. M. Jørgensen	211		

Ancien-
nities-
nr.**Telegraflaboratoriet.**

Honorarlønnet Leder, Professor ved Danmarks tekniske Højskole, Civilingeniør J. O. Nielsen .	
Telegrafingeniør II, cand. polyt. A. W. L. Hillestrøm	44
Ingeniør, cand. polyt. P. Knudsen	8
— cand. polyt. S. H. Hasselbalch	198
— cand. polyt. K. E. Tuxen	219
Assistent L. B. L. Christiansen	755
— V. A. Frederiksen	897
— S. E. Arborg	908
Tegner Fru A. C. Hagen	1

Bogholderikontoret.

Kontorchef, cand. polit. J. Jensen	24
Ekspeditionssekretær C. F. Vestergaard, R.	1
Fuldmægtig, Kaptajn J. A. S. Voss, R.	3
— J. Nielsen	292
— cand. polit. A. H. C. Christensen	305
Kontrolør A. M. Mikkelsen	157
Overassistent, Translatør C. R. Ziska	51
— cand. phil. H. L. A. Andersen	216
Assistent Frk. E. S. Winther	132
— cand. phil. J. N. Vedel	207
— Fru E. K. C. C. Thayssen	338
— A. E. Struve	802

Revisionskontoret.

Kontorchef P. J. P. Jørgensen, R.	12
Ekspeditionssekretær, cand. polit. A. U. Ramsing	4
Fuldmægtig, cand. jur. A. Thayssen	19
Kontrolør A. J. Kofoed	27
— K. A. Hansen	142
— cand. jur. P. H. Lassen	161
— Frk. A. M. Munch	236
— Translatør J. P. E. Larsen	248
Overassistent J. A. Jørgensen	5
— Translatrice Fru J. F. Geddey	24
— Translatør E. Jensen	178
— Fru G. D. Klíxbåll	412
— H. N. Lyager	428
— Frk. L. M. Jensen	502
Sekretær, cand. polit. K. M. Hjort	1
Assistent Fru B. I. Wichmand	140
— Frk. L. M. Theill	145
— Frk. A. L. Wændelin	172

Kasserer i Generaldirektoratet og Sekretær hos Generaldirektøren.

Ekspeditionssekretær, cand. jur. A. v. Spáth, R...	7
--	---

Forstanderinde i Skrivestue (10. Lkl. b.).

Frk. I. Jensen (f. 5.7.93, Kontorist 1.12.17, Kontorassistent 1.11.26, Formand i Generaldirektoratets Skrivestue 1.4.34, Forstanderinde i Skrivestue 1.4.39).

Kontoristpersonale.

	Kontor	Født	Kontorist	Kontor-assistent.
cand. phil. Frk. T. M. Gredsted	2. E.	16.10.88	1.4.11 ¹	1.10.19
cand. phil. Frk. A. M. F. B. C. Gleerup Rev.	8.1.97	1.7.16 ³	1.10.19
Frk. B. Jensen 3.T.K.	1.9.79	1.2.07	1.10.19
Frk. A. J. Jansen	.. 3.T.K.	14.1.93	1.2.18	1.3.21
Fru G. P. E. Jensen	.. Mat.	4.5.80	1.10.15	1.2.22
Frk. J. V. Petersen	.. Rev.	6.12.95	1.5.17	1.11.22
Fru J. Østergaard 2.E.	17.7.84	15.10.05	1.5.23
Frk. S. E. Willemann	.. Rev.	3.4.91	1.4.11	1.5.24
Fru J. C. Schwarz 1.E.	10.11.98	1.7.17	1.7.26
Frk. E. M. Møgelgaard	.. Rev.	22.1.83	1.4.15	1.12.26
Fru A. F. A. Hansen	.. Rev.	28.12.90	1.10.18	1.6.27
Frk. A. K. Bjørnholm	.. 3. E.	20.1.94	1.5.14	1.7.31
Frk. M. J. Jensen 2.T.K.	29.7.92	1.12.20	1.1.32
Fru H. W. Holm Rev.	13.5.98	1.5.18	1.2.32
Frk. H. H. Dolleris	.. Bogh.	21.8.01	1.9.21	1.5.37
Frk. E. S. S. Jakobsen	.. Rev.	6.2.02	1.3.19	1.11.37
Translatør Fru H. Bensby 1.T.K. ³	30.3.10	1.4.34	1.10.39
Fru E. Dyboe Tlf.	29.6.94	1.5.17	1.5.41
Frk. S. K. Buchardt	.. Skr.	29.12.01	1.1.22	1.11.41
Frk. S. Bach Rev.	6.5.93	1.5.19 ⁴	1.5.42
Fru E. Corneliussen	.. Lab.	19.10.01	1.11.21	1.5.42
cand. phil. Frk. K. M. Rosted-Løvgreen 1.E.	27.5.08	1.6.32	1.5.42
Frk. M. Pedersen	.. 1.T.K.	9.11.02	1.12.22	1.4.43
Frk. E. K. Pedersen	.. Mat.	31.3.02	1.4.22	
Fru E. K. Froberg Rev.	2.8.10	1.9.34	
Fru I. M. V. Steenberg	1.T.K.	1.1.11	1.1.35	
Fru E. M. Kirchhoff	.. 4.E.	21.1.12	1.2.36	
Frk. A. Andersen 2.T.K.	4.3.12	1.4.36	
Frk. G. E. E. Johansson	5.E.	18.6.12	1.7.36	
Fru A. M. G. Bildsøe	.. Skr.	4.4.13	1.5.37	
Frk. I. L. Rasmussen	.. Bogh.	18.8.13	1.9.37	
Fru G. R. Breyen Rev.	25.6.09	1.8.38	
Fru E. Hassager 1.E.	15.10.16	1.2.41	
Fru E. M. Windinge	.. Skr.	23.9.17	1.10.41	
Frk. K. E. Kühn Mat.	12.2.13	1.3.42	
Frk. G. M. Vollmer	.. 2.T.K.	19.3.18	1.4.42	
Fru E. N. K. Karstad	.. Tlf.	9.4.19	1.5.43	
Frk. A. Sørensen 1.E.	4.5.19	1.6.43	
Fru K. Hansen Skr.	27.8.19	1.9.43	
Frk. L. E. Hilbert-Hansen 1.T.K.	7.11.19	1.12.43	
10 Ekstrakontorister.				

¹) Skriver 1.4.13. ²) Skriver. ³) med Tjeneste hos Chefen for Teknisk Afdeling. ⁴) ude af Postv. 1.5.21—31.3.25°.

Kommissionen for Post- og Telegrafvæsenets Fagprøver.

Kontorchef M. C. Nielsen, Formand
Afdelingschef J. A. B. Krog
Overpostmester O. S. Olsen
Overtelografinspektør P. Abrahamson
Kontorchef L. C. Eithz, tillige Skoleforstander
— G. V. C. Pedersen
Tilforordnet for Dansk Post- og Telegrafforening, For-
manden, Postmester A. Dræbel
Tilforordnet for Dansk Postforbund, Formanden, Over-
pakkemester P. Jensen
Kontrolør P. M. Lyng, Sekretær

Dansk Post- og Telegrafmuseum.

Kontorchef J. E. T. Andersen, Formand
Overpostmester O. S. Olsen
Kabelingeniør O. J. Ellekilde
Telegrafingeniør II E. A. Hansen
Postmester A. A. Hove
Fuldmægtig O. T. N. S. Bøgh
— J. P. Christensen
Kontrolør H. E. Hjorth-Nielsen
— E. T. Bjørn
— E. H. C. Mikkelsen
Ekspeditionssekretær A. v. Späth, Kasserer

Breveabningskontoret.

Fuldmægtig S. A. O. L. Grandjean-Rasmussen
Overrevisor H. H. Staack
Fuldmægtig A. H. Schmidt
Kontrolør A. M. Mikkelsen
— P. H. Lassen
Sekretær K. M. Hjort

Frimærkekontrollen.

Kontorchef P. O. L. Harder
Fuldmægtig A. B. Ilslev
Ekspeditionssekretær A. U. Ramsing
— A. v. Späth
Fuldmægtig A. Thayssen
— E. L. Hauerlev
— O. C. V. J. Willumsgaard
Kontrolør O. M. B. Hertz

Generaldirektoratets Translatørforretninger.

Ekspeditionssekretær J. M. S. Andersen (Fransk)
Fuldmægtig C. P. E. Christensen (Tysk og Fransk)
Overassistent C. R. Ziska (Fransk)
— E. Jensen (Engelsk)

Distriktsmyndighederne.

	Ancien- nits- nr.		Ancien- nits- nr.
Overpostmesterembedet i København.		<i>(1. Overpostinspektorat, København)</i>	
Overpostmester O. S. Olsen		Kontrolør, Kaptajn L. A. Ahrnell	310
Postinspektør L. F. S. Thonboe	40	Overassistent C. H. Hansen	403
— cand. jur. A. J. A. Kromann	53	Assistent — —	
Kontrolør C. J. Friis	36	Kontorassistent Frk. K. V. M. Hansen	
— S. Kruse	238	(f. 8.5.91, ansat 1.9.19, Kontorassistent 1.5.26).	
— V. E. Møller	334		
— A. C. F. G. Madsen (kst.)	348	2. Overpostinspektorat (Fredericia).	
— A. C. T. Olesen (kst.)	351	Overpostinspektør J. P. Jensen, R.	7
Overassistent Frk. K. M. Jørgensen	83	Postinspektør V. Jensen	29
— O. T. Lund	550	Kontrolør H. Nørby	205
— — — — —		Overassistent K. G. Larsen	277
Assistent P. A. Kjær-Pedersen	614	Assistent E. K. Andersen	731
— K. P. Bjerregaard	765	Kontorassistent Fru E. R. Vestergaard	
— H. E. Thøgersen	819	(f. 21.6.99, ansat 1.8.20, ude af Postv. 1.5.21—	
Kontorassistent Frk. E. G. W. Nielsen		31.3.26°, Kontorassistent 1.10.35).	
(f. 24.5.98, ansat 1.7.19, Kontorassistent 1.5.26).			
Kontorassistent Frk. N. L. Feldbro (f. 1.4.12, ansat		3. Overpostinspektorat (Aarhus).	
1.4.36, Kontorassistent 1.5.42).		Overpostinspektør O. C. J. Vigerslev, R.	8
1 Ekstrakontorist.		Postinspektør, Kaptajn K. G. M. B. Jensen	58
1. Overpostinspektorat (København).		Kontrolør J. S. Grauslund	239
Overpostinspektør L. Pedersen, R., DM.	3	Overassistent N. T. S. Jensen	372
Postinspektør P. A. P. H. Nordholt	62	Assistent N. K. K. Hvidberg	748

	Ancien- nitets- nr.		Ancien- nitets- nr.
(3. Overpostinspektorat, Aarhus)			
Kontorassistent Frk. V. G. Jørgensen (f. 10.12.89, ansat 1.9.15, Kontorassistent 1.5.26).			
1 Ekstrakontorist.			
4. Overpostinspektorat (Aalborg).			
Overpostinspektør G. Hulegaard, R.	10		
Postinspektør V. D. Madsen	41		
Kontrolør C. Beltoft	326		
Overassistent N. A. M. Madsen	551		
Assistent O. C. F. Westphal	735		
1 Ekstrakontorist.			
		Overtelegrafinspektoratet.	
		Overtelegrafinspektør P. Abrahamsen, R.	4
		Kontrolør, Løjtnant P. Nielsen	226
		— O. K. Andersen	264
		Assistent P. F. Eriksen	753
		— B. F. Nielsen	847
		Kontorist Fru A. Andersen (f. 30.8.15, ansat 1.9.39, u.f.Nr. 19.9.41—18.3.42°).	

Ingeniørdistrikterne og andre tekniske Virksomheder.

	Ancien- nitets- nr.		Ancien- nitets- nr.
1. Ingeniørdistrikt (København).			
Distriktsingeniør, cand. polyt. S. A. Petersen, R. .	1	Distriktsingeniør, cand. polyt. A. C. Gottlieb	2
Telegrafingeniør II, cand. polyt. F. W. Kjærulff .	39	Telegrafingeniør II, cand. polyt., Løjtnant A. O. H. M. Broby	2
Ingeniør, cand. phil. V. Pedersen	7	Ingeniør, cand. polyt. P. V. Agger	14
— cand. polyt. S. Thaaerslund	220	— cand. polyt. K. Vej (Bopæl Aalborg)	15
Kontrolør C. A. Petersen	172	— cand. polyt. O. F. Blom	268
Telegrafmester I, cand. phil. J. M. Schönheyder ..	9	Overassistent M. Jensen	543
— E. C. Edvardsen	21	Konstruktør II A. E. F. Holm	194
Maskinmester I J. J. Holm	24	Konstruktør III L. M. Brandt	1
Overassistent C. J. H. Panter	198	— P. Rasmussen	3
Telegrafmester II R. A. S. Andersen (Bopæl Stege)	341	— E. Brøndum	6
Maskinmester II E. Winther	53	— C. Thygesen	9
— A. H. Bechmann	140	— H. N. Hebsgaard	12
Konstruktør II O. C. V. Sørensen	339		
— S. E. B. Langhoff	460	Kabelingeniørtjenesten (København).	
Konstruktør III E. K. Svendsen	2	Kabelingeniør, cand. polyt. O. J. Ellekilde, R.	6
— O. Berth	4	Telegrafingeniør II, cand. polyt. H. R. Skovsted ..	37
— J. Schierbeck	5	Ingeniør, cand. polyt. R. F. H. Johansen	13
Tegner A. P. D. Andersen	2	— cand. polyt. H. Rafn	177
— H. Nerløe	6	— cand. polyt. H. P. Nielsen	385
		— cand. polyt. M. V. Hansen	336
2. Ingeniørdistrikt (Aabenraa).			
Distriktsingeniør, cand. polyt. D. U. Jørgensen ..	5	Telegrafmester I H. Pedersen	83
Telegrafingeniør II, cand. polyt. V. E. Danholt ..	3	Overassistent, Løjtnant S. Knudsen	297
Ingeniør, cand. polyt. H. E. Neumann (Bopæl Odense)	18	— A. B. Winther	369
— cand. polyt. T. T. Kjeldsen	249	— H. C. T. Petersen	483
Telegrafmester I H. F. A. Petersen	34	Skibsfører II F. Johansen (Bopæl Korsør)	422
— A. F. Klåning	89	Maskinmester II C. V. Schou (Bopæl Korsør)	538
— J. H. Christensen (Bopæl Haderslev)	245	Konstruktør II W. M. Jensen	461
Overassistent J. A. L. Petersen	252	— J. E. A. Lund	530
Telegrafmester II N. P. M. Røjgaard (Bopæl Tønder)	340	Assistent W. B. Møller	734
Konstruktør II W. F. Reese	153	— V. N. Bak	783
— A. M. Christensen	529	— G. Nielsen	952
Assistent P. A. Tegewaldt	38	Konstruktør III J. Palne	10
— A. Ankersen	243	Tegner K. G. Nielsen	4
— Frk. M. Andersen	616	— P. M. Blaksteen	5
Konstruktør III K. J. Petersen	7		
— A. Røgilds	8	Radiofonitjenesten (København).	
		Telegrafingeniør I, cand. polyt. F. D. Heegaard, R.	8
		Telegrafingeniør II, cand. polyt. J. F. J. Steffensen	43

	Ancien- nitets- nr.		Ancien- nitets- nr.
(Radiofonitjenesten, København)		Post- og Telegrafvæsenets Værksteder.	
Overkontrolør J. C. Jensen	91	Værkstedsbestyrer, Civilingeniør E. K. Christensen	25
Ingeniør, cand. polyt. H. C. Jørgensen	199	Kontrolør, Løjtnant H. H. Christensen	244
— cand. polyt. J. S. Gravenhorst	254	Konstruktør I H. O. E. Andersen	32
Kontrolør H. N. Lundsgaard	288	— II E. A. Sonne	248
— O. Behrend	290	Værkmeister C. A. Hyldig	462
Overassistent S. A. Hansen	455	Assistent K. V. Andersen	915
— P. C. Petersen	457		
— L. C. Amorsen	458		
— E. K. C. Fibæk	459		
Assistent K. A. B. Mikkelsen	826		
— S. V. Jørgensen	862		
— E. Bjerggaard	886		
— E. G. Kristensen	928		
— V. A. Skovgaard	939		
— W. H. Larsen	944		
— B. Jensen	974		
— O. P. H. Jensen	976		
— S. A. K. Petersen	978		
Konstruktør III K. E. Hansen	11		
Radioingeniørtjenesten (København).			
Telegrafingeniør I, cand. polyt. F. C. Wamberg, R.	2		
Telegrafingeniør II, cand. polyt., Løjtnant K. Sven- ningsen	4		
Ingeniør, cand. polyt. K. T. Steen-Andersen	188		
— cand. polyt. S. Thorkelsson	255		
Overassistent, cand. phil. Fru E. R. Lauritsen	521		
— cand. phil., Løjtnant L. F. Thjellesen	524		
Assistent K. N. Andersen	582		
Tegner J. Bille-Hansen	3		
— K. E. Svendsen	7		
Kalundborg Radiofonistation.			
Bestyrer T. H. Engquist (5. Lkl.)	42		
Københavns Radiofonistation.			
Bestyrer H. M. Grand (7. Lkl.)	186		
Skamlebæk Radio.			
Telegrafingeniør II, cand. polyt. G. E. R. Bramslev	26		
Overassistent C. V. Mikkelsen	420		
Maskinmester II H. J. A. V. Rasmussen	110		

Postgirokontoret.

	Ancien- nitets- nr.		Ancien- nitets- nr.
Chef for Postgirokontoret, cand. jur. O. I. Kjems	9	V. J. B. Cappelen	94
Inspektør i Postgirokontoret O. M. Møller	61	Kaptajn V. G. Axboe	109
Overrevisor, Kaptajn H. H. Staack	60	S. P. G. Theisler	141
Overkontrolør A. J. Mikkelsen	52	P. A. V. M. Blume	171
Kontrolører.			
H. L. Buchholtz	46		
E. M. H. Thers-Jørgensen	85		

¹⁾ Overgaaet fra tysk Tjeneste. ²⁾ u.f.Nr. 1.8.28-31.1.29^o.

		Kontorassistent.			
		Født	Kontorist	Kontorassistent	
(Kontrolører)					
C. A. Alkjær	246				
P. J. Aaen	252				
O. A. Jensen	327				
Overassistent.					
L. T. Søndergaard	58				
N. C. E. P. Lundbjerg	59				
Frk. H. M. Jensen	79				
Løjtnant A. F. Frederiksen	104				
A. E. Plejl	141				
H. J. M. Okdahl	152				
Fru G. M. Gjaldbæk	267				
T. C. Poulsen	305				
E. Bastholm-Andersen	398				
N. E. Nielsen	400				
Frk. E. A. E. M. Kristjansen	493				
N. G. M. Ludvigsen	501				
M. A. T. Nielsen	528				
and. phil. K. S. Andersen	540				
A. V. Hedal	545				
Assistent.					
H. C. Zahrtmann	29				
Frk. T. M. de Fine Olivarius	46				
A. J. Kildahl	104				
J. K. Sørensen	137				
Fru V. A. R. B. Christensen	149				
Fru K. A. Sindal	220				
R. Greisen	272				
Frk. J. A. Dam	291				
Frk. E. P. Nielsen	335				
Fru B. J. H. Axboe	443				
K. C. G. Nielsen	613				
R. Nielsen	627				
M. W. Mosvig	670				
H. P. Halvgaard	686				
Frk. E. J. C. Skibbyholm	692				
Frk. M. Carstensen	744				
K. O. Henriksen	860				
B. V. Mejborn	861				
A. H. H. Garbæk	871				
H. Mathiesen	881				
M. F. Petersen	893				
E. P. Schmidt	940				
B. M. Andersen	941				
Medhjælper W. H. Jespersen 5					
— H. E. Schrøder	87				
— H. Overbeck	165				
1 Assistentplads udfyldes af en overtallig Overassistent.					
Forstanderinde i Skrivestue (10. Lkl. b.).					
Frk. A. S. Jensen (9.11.98, Kontorist 1.12.16, Kontorassistent 1.5.23, Forstanderinde i Skrivestue 1.4.39).					
Fru K. Kalbak	30.11.87	1.4.13	1.8.20		
and. phil. Frk. A. J. C. Dahlquist	25.11.87	1.4.15	1.7.22		
Frk. O. Christiansen	26.2.94	1.4.17	1.5.23		
Frk. J. E. M. Nielsen	31.3.91	1.4.13	1.5.24		
Frk. J. S. A. Winther	12.8.92	1.4.13	1.5.24		
Frk. A. H. Vestergaard	28.10.94	1.5.19	1.5.24		
Fru E. Agerholm	14.2.90	1.4.20	1.5.24		
Frk. I. W. Nielsen	14.12.97	1.10.16	1.5.25		
Frk. M. D. Rasmussen	28.2.94	1.5.17	1.5.25		
Frk. E. S. Jespersen	10.7.95	1.5.17	1.5.25		
Frk. A. K. Andersen	13.11.98	1.11.18	1.5.25		
Frk. J. M. Nielsen	11.8.98	1.2.19	1.5.25		
Frk. J. K. Svarrer	25.12.92	1.5.19	1.5.25		
Fru K. Kilerich	10.3.88	1.4.06 ¹	1.1.26		
Fru A. M. Nørby	12.3.96	1.5.19	1.5.26		
Fru K. H. A. Christiansen	14.9.98	1.5.19	1.5.26		
Frk. V. D. A. Sørensen	4.8.98	1.4.20	1.5.26		
Fru J. Plaale	6.7.98	1.11.16 ²	1.5.26		
Fru K. K. Benzon	11.8.93	1.4.22	1.5.26		
Fru E. G. Thonboe	21.3.98	1.4.22	1.6.26		
Fru E. Haslund	18.4.89	1.5.14 ³	1.12.26		
Frk. K. M. Pedersen	1.7.96	1.10.16	1.12.26		
T. Nielsen	3.3.02	1.10.27 ⁴	1.12.27		
Frk. I. Thrane	15.5.97	1.5.21 ⁵	1.3.28		
Frk. M. E. M. Eiler	27.7.90	1.5.26 ⁶	1.3.28		
Frk. J. E. Brinch	14.10.76	1.2.08	1.6.28		
Frk. R. Worsøe	5.9.99	1.5.19 ⁷	1.6.28		
Fru E. Mumm	28.2.98	1.5.19 ⁸	1.7.29		
Frk. D. M. Jørgensen	1.9.98	1.5.19 ⁹	1.3.30		
Frk. E. M. Pedersen	11.1.00	1.5.19 ⁷	1.4.30		
Frk. A. Enevoldsen	10.12.00	1.5.19 ⁸	1.7.31		
Frk. K. I. M. H. Hansen	12.8.01	1.5.19 ¹⁰	1.7.31		
Fru P. K. M. Bretting	16.4.01	1.5.21	1.7.31		
Frk. I. D. Købler	24.3.00	1.8.21	1.7.31		
Fru G. M. Jensen	10.2.02	1.6.22	1.7.31		
Frk. H. Voldum	16.8.96	1.5.26 ¹¹	1.7.31		
Frk. E. Ellermann	16.4.93	1.6.20	1.2.33		
Frk. K. O. Nielsen	25.11.01	1.6.26 ¹²	1.2.33		
Frk. R. E. A. Jensen	2.9.98	1.1.17	1.10.34		
Frk. K. Hansen	11.5.03	1.5.19 ⁷	1.10.34		
Fru E. M. Nielsen	19.9.99	1.7.19 ⁷	1.10.34		

¹) ude af Postv. 1.3.13—31.3.25. ²) ude af Postv. 1.4.21—31.3.25. ³) u.f.Nr. 1.6.—31.10.17. ⁴) Elev 1.3.19, Fagp. 66/22, Medhjælper 1.3.22, Assistent 1.3.25—30.9.27, u.f.Nr. 1.7.25—30.6.26. ⁵) Elev 1.10.14, Fagp. 65/17, Medhjælper 1.10.19—30.4.21. ⁶) Elev 1.4.11, Fagp. 49/14, Medhjælper 1.12.16, Assistent 1.4.18—31.1.19. ⁷) ude af Postv. 1.5.21—31.3.25⁰. ⁸) ude af Postv. 1.5.21—30.11.24⁰. ⁹) ude af Postv. 1.5.21—28.2.27⁰. ¹⁰) ude af Postv. 1.5.21—31.12.24⁰. ¹¹) Elev 1.10.15, Fagp. 90/19, Medhjælper 1.10.19—30.11.21. ¹²) Elev 1.3.19, Fagp. 70/22, Medhjælper 1.3.22, Assistent 1.3.25—31.5.26.

	Født	Kon- torist	Kontor- assi- stent		Født	Kon- torist
(Kontorassistenter)				(Kontorister)		
Frk. E. S. M. K. Olsen	17.7.98	1.4.20	1.10.34	Frk. C. M. Henriksen	29.5.08	1.6.32
Fru E. M. H. Rasmi	5.10.04	1.5.25 ¹	1.10.34	Frk. G. J. K. Wolf	2.6.08	1.7.32
Frk. C. J. M. Bruun	23.8.85	1.4.11	1.3.36	Fru B. E. B. Marcussen	10.6.08	1.7.32
Frk. R. V. H. Pedersen	16.8.02	1.5.19 ²	1.5.36	Frk. B. Kalm	8.3.06	1.9.32
Frk. A. M. Svendsen	17.8.94	1.7.19 ³	1.5.36	Fru B. A. Pedersen	8.8.08	1.9.32
Fru J. C. Jørgensen	9.5.99	1.9.20 ⁴	1.5.36	Fru K. E. H. Jerichau	13.8.08	1.9.32
Frk. R. Frederiksen	10.4.03	1.5.23	1.5.36	Fru V. H. Schousboe	25.4.07	1.12.32
Frk. E. A. Geisler	24.10.87	21.1.09 ⁵	1.5.37	Frk. E. A. M. G. Kristensen	4.11.08	1.12.32
Frk. A. I. Kreth	16.10.89	1.4.20	1.5.37	Frk. E. Mathiasen	19.12.08	1.1.33
Frk. M. S. v. d. Recke	29.11.89	1.6.20	1.5.37	Fru M. E. Demidoff	10.5.05	1.2.33
Fru A. M. Thavlov	25.8.01	1.6.26	1.5.37	Fru K. Knudsen	8.1.09	1.2.33
Fru I. M. Kjølhede-Larsen	12.2.99	1.6.26	1.5.37	Frk. E. Lübecker	6.7.08	1.4.33
Fru J. K. J. Poulsen	31.3.03	1.6.26	1.5.38	Frk. R. Paustian	12.3.09	1.4.33
Frk. G. M. Larsen	25.12.02	1.7.26	1.5.38	Fru E. H. C. Delin	4.4.09	1.5.33
Frk. G. O. M. Olsen	17.10.03	1.5.29	1.5.38	Frk. K. C. Karlslunde	7.4.09	1.5.33 ⁶
Frk. E. M. Pilgaard	1.9.05	1.5.29	1.5.38	Fru K. M. S. Berg	7.5.09	1.6.33
Frk. G. Steiness	18.6.06	1.5.29	1.5.39	Fru E. C. Holm	7.6.09	1.7.33
Fru A. M. Kaas	18.11.99	1.10.20	1.1.40	Frk. E. G. M. Svensson	14.6.09	1.7.33
Fru S. Taudorf	18.6.06	1.5.29	1.7.41	Frk. A. M. L. Westerlund	20.6.09	1.7.33
Frk. A. C. M. Jensen	31.3.89	1.5.17	1.4.43	Fru E. Madsen	26.6.09	1.7.33 ¹⁰
Frk. I. H. P. Andersen	23.12.90	1.7.19	1.4.43	Fru E. M. Gurevitch	12.10.07	1.9.33

Kontorister.

	Født	Kon- torist
cand. phil C. O. S. Whitte	10.10.82	15.7.10 ⁸
Frk. A. C. Estrup	13.8.86	1.6.11
Frk. A. C. M. Sørensen	27.7.84	1.4.15
Fru K. F. R. Stag	7.10.87	1.12.17
Frk. K. C. Lorenzen	1.6.90	1.4.20
Frk. K. M. Hansen	18.7.99	1.6.20
Frk. J. M. Lohmann-Thomsen	3.11.00	1.12.20
Frk. K. T. Lau	22.2.94	1.7.21
Frk. L. Schwabe	10.7.98	1.8.21
Frk. I. E. E. Nielsen	21.10.93	1.6.26
Frk. L. R. M. Nørby	10.5.00	1.6.26
Fru M. K. Gross	25.10.87	1.6.26
Fru E. A. A. Hansen	7.9.08	1.5.29
Frk. A. M. Tholl	26.6.04	1.5.29 ⁷
Fru M. L. J. Raben	21.10.07	1.12.29
Frk. E. B. J. Bentsen	10.11.95	1.4.20 ⁸
Fru A. H. Ruge	22.6.03	1.7.31
Frk. E. M. Axboe	6.1.05	1.7.31
Frk. E. Lau	10.1.05	1.4.32
Frk. H. M. Jensen	21.5.05	1.4.32
Frk. I. V. Bretting	3.6.05	1.4.32
Frk. M. Lundung	26.5.06	1.4.32
Frk. E. Nielsen	6.1.07	1.4.32
Frk. A. E. Haavig	18.10.07	1.4.32
Frk. J. C. M. Olsen	1.4.08	1.4.32

Fru E. L. C. J. Bager	7.9.09	1.10.33
Fru E. P. Nielsen	14.2.10	1.3.34
Frk. I. Høgerman	18.2.10	1.3.34
Frk. O. E. C. Hansen	5.9.08	1.5.34
Frk. V. M. Brunshøj	28.5.09	1.5.34
Frk. J. E. Mathiasen	19.4.10	1.5.34
Fru E. M. Callisen	25.12.09	1.5.34 ¹¹
Fru E. E. K. Rasmussen	14.9.08	1.6.34
Fru E. I. Schousboe	1.6.10	1.6.34
Frk. G. F. D. J. Lund	2.6.10	1.7.34
Fru T. E. Jensen	23.6.10	1.7.34
Fru E. H. Gerber	24.6.10	1.7.34 ¹²
Fru E. G. Kjeltoft	2.7.10	1.8.34
Frk. I. H. O. Hintze	21.4.10	1.10.34
Fru I. Knudsen	12.9.10	1.10.34
Fru J. M. Hansen	8.10.10	1.11.34
Fru A. M. E. Bruhn	6.11.10	1.12.34
Frk N. K. Larsen	11.12.10	1.1.35
Frk. I. S. K. I. Brink	23.12.10	1.1.35
Frk. E. M. Thomsen	7.12.10	1.2.35
Frk. G. A. Nielsen	28.12.10	1.2.35
Frk. K. J. D. Højberg	11.1.11	1.2.35
Fru G. Dall	25.8.10	1.3.35

¹) u.f.Nr. 29.1.—28.4.37^o. ²) ude af Postv. 1.5.21—31.10.24^o. ³) ude af Postv. 1.5.21—30.11.24^o. ⁴) ude af Postv. 1.5.21—31.3.25^o. ⁵) ude af Postv. 1.9.11—31.10.12, u.f.Nr. 1.1.17—30.9.18. ⁶) indtraadt i Postv. 1.9.05. ⁷) u.f.Nr. 1.11.29—30.4.30. ⁸) ude af Post- og Tgrafv. 1.3.29—30.9.39. ¹⁰) u.f.Nr. 1.6.—30.11.39^o. ¹¹) u.f.Nr. 1.6.—31.10.35. ¹²) u.f.Nr. 16.2.—15.5.41^o.

	Født	Kon- torist		Født	Kon- torist
<i>(Kontorister)</i>			<i>(Kontorister)</i>		
Frk. E. Jensen	18.3.11	1.4.35	Frk. I. M. Nielsen	31.1.16	1.2.40
Frk. K. M. Brunshøj	23.3.11	1.4.35	Frk. M. Pedersen	2.3.16	1.4.40
Fru E. Rasmussen	23.3.09	1.8.35	Fru I. M. Holsøe	15.3.16	1.4.40
Frk. M. Hansen	20.9.11	1.10.35	Frk. L. E. Dipo-Petersen	7.4.16	1.5.40
Fru I. E. L. Knudsen	23.9.11	1.10.35	Fru E. M. Jensen	14.3.16	1.7.40
Frk. G. Didriksen	15.12.11	1.1.36	Fru K. Jensen	10.8.16	1.9.40
Frk. B. Katzenstein	26.7.11	1.2.36	Frk. L. Andersen	27.8.16	1.9.40
Frk. E. E. M. M. le Sage de Fontenay	29.4.12	1.5.36	Frk. K. C. Jonassen	4.9.16	1.10.40
Frk. G. Jørgensen	27.5.12	1.6.36	Frk. M. A. Langevad	6.10.16	1.11.40
Fru H. C. M. Andreasen	29.9.12	1.10.36	Frk. G. Jensen	24.10.16	1.11.40
Fru I. E. Lindskog	25.12.12	1.1.37	Frk. I. Albrechtsen	20.11.16	1.12.40
Frk. E. M. W. Lorentzen	3.2.13	1.3.37	Frk. E. S. Thomsen	3.12.16	1.1.41
Fru S. R. Schmidt	16.2.13	1.3.37	Fru E. Nielsen	27.1.17	1.2.41
Fru G. Hansen	8.3.13	1.4.37	Fru R. X. Berthelsen	5.2.17	1.3.41
Frk. E. E. M. Nielsen	27.3.13	1.4.37	Frk. E. Jakobsen	13.2.17	1.3.41
Frk. O. J. Christensen	30.3.13	1.4.37	Fru G. M. Moesgaard	5.4.17	1.5.41
Fru N. Svendsen	20.4.13	1.5.37	Frk. K. M. Petersen	17.5.17	1.6.41
Frk. E. M. Meyer	25.5.13	1.6.37	Frk. C. Mathiasen	12.2.17	1.7.41
Fru V. A. L. Bergemann	4.6.13	1.7.37	Fru H. L. Larsen	10.6.17	1.7.41
Frk. E. Melander	7.6.13	1.7.37	Frk. A. E. Jensen	4.8.17	1.9.41
Frk. M. K. D. Petersen	10.7.13	1.8.37	Frk. G. E. K. Christensen	16.8.17	1.9.41
Frk. I. B. R. Theil-Jensen	30.7.13	1.8.37	Fru E. K. M. Nielsen	18.9.17	1.10.41
Fru I. M. Jessen	5.8.13	1.9.37	Frk. I. E. Christensen	20.10.17	1.11.41
Frk. E. C. Mogensen	12.8.13	1.9.37	Frk. R. I. M. Olsen	20.10.17	1.11.41
Fru K. K. Christensen	17.9.13	1.10.37	Fru I. Larsen	1.11.17	1.11.41
Frk. D. M. Nielsen	24.9.13	1.10.37	Frk. K. E. E. Søback	12.11.17	1.12.41
Fru I. K. Iversen	4.10.13	1.11.37	Fru H. Lund	16.11.17	1.12.41
Frk. A. R. Andersen	7.12.13	1.1.38	Frk. G. E. Mortensen	30.6.12	1.1.42
Frk. G. I. Rosberg	8.12.13	1.1.38	Fru E. K. Nielsen	16.12.17	1.1.42
Frk. M. N. Randow	17.12.13	1.3.38	Frk. H. H. L. Petersen	23.2.18	1.3.42
Frk. A. Støving	16.1.14	1.3.38	Frk. E. M. Vintersborg	11.5.18	1.6.42
Fru I. Nielsen	15.2.14	1.3.38	Fru E. M. Andersen	21.5.18	1.6.42
Frk. E. Hansen	15.4.14	1.5.38	Frk. E. M. G. Nielsen	10.6.18	1.7.42
Frk. E. E. Jensen	4.5.14	1.6.38	Frk. R. A. Kolste	12.6.18	1.7.42
Frk. K. T. Jørgensen	4.7.14	1.8.38	Frk. G. M. Hansen	21.7.18	1.8.42
Frk. J. F. Bjørghøj	9.9.14	1.10.38	Frk. G. P. Pedersen	7.8.18	1.9.42
Fru Y. M. K. Hjelmholm	20.10.14	1.11.38	Frk. A. Krøger	21.8.18	1.9.42
Frk. I. G. Frederiksen	26.10.14	1.11.38	Frk. G. I. Sjumark	6.9.18	1.10.42
Frk. E. C. Rubak	11.2.15	1.3.39	Frk. G. M. R. Jensen	12.10.18	1.11.42
Frk. T. M. Muhle-Jessen	12.2.15	1.3.39	Frk. B. K. Bagge	25.11.18	1.12.42
Frk. D. M. K. Bondesen	13.4.15	1.5.39	Frk. G. V. Hansen	26.4.19	1.5.43
Fru E. Ø. Petersen	29.4.15	1.5.39	Frk. J. K. Hansen	23.5.19	1.6.43
Frk. V. H. Lauritzen	4.5.15	1.6.39	Frk. I. L. Schlottmann	2.7.19	1.8.43
Frk. A. B. Hansen	6.5.15	1.6.39	Fru K. M. E. Erikssen	24.11.19	1.12.43
Frk. E. E. Blangsted	15.5.15	1.6.39			
Fru I. E. Frederiksen	15.7.15	1.8.39			
Frk. M. Hallundbæk	25.7.15	1.8.39			
Frk. E. J. J. Liljeborg	23.1.16	1.2.40			
			73 Ekstrakontorister.		
			1 Kontoristplads udfyldes af Ekstra-		
			medhjælper.		

Jernbanepostkontorerne.

Kontor og Personale.	Ved Jernbanepkt. til	Ancien- nitets nr.	Kontor og Personale.	Ved Jernbanepkt. til	Ancien- nitets nr.
Jernbanepostkontor 1			Jernbanepostkontor 2		
4. Lkl., Grønseforr. 630.			4. Lkl., Grønseforr. 630.		
Jernbanepostmester P. Slivsgaard, R.		31	Jernbanepostmester S. C. J. Sørensen		88
Overkontrolør B. P. H. Brandt	P	50	Overkontrolør O. M. Rasmussen	P	98
Kontrolør Løjtnant H. T. Frederiksen	P	190	Kontrolør, cand. phil. S. C. P. Nielsen	P	309
Overassistenter.			Overassistenter.		
J. O. Thomsen	P	15	M. J. W. Asmussen	P	73
J. A. Johansen	P	50	F. A. Langgaard	P	74
H. P. Dam	P	55	Løjtnant C. Graven	P	112
C. P. Haugaard	P	60	L. Jensen	1.1.44	P 268
B. Christensen	P	61	A. V. H. Ladegaard	15.4.44	Tp 356
H. P. Jørgensen	P	68	K. M. J. Gaarslev	1.9.45	Tp 425
H. P. Petersen	P	71	E. H. Dupont-Nielsen	1.10.45	Tp 429
J. C. Lassen	P	72	A. Johansen	1.5.46	P 430
A. A. Holst	P	75	T. C. B. Schmidt	1.12.46	P 431
L. K. Møller	P	76	J. A. Nielsen	K	Tp 468
L. P. L. Helme	P	111			
K. A. Iversen	P	199			
N. L. Nielsen	P	209			
H. G. B. Biering	K	P 347			
Assistenter.			Assistenter.		
K. M. V. M. Lindvad	P	4	A. Relster	1.6.44	Tp 635
A. R. Høiby	1.8.45	Tp 619	Løjtnant H. W. Knudsen	1.5.47	Tp 638
E. V. Andersen	1.1.44	Tp 642	Løjtnant J. K. R. Jørgensen	1.1.44	Tp 641
H. M. Glass	1.1.46	Tp 653	T. N. T. Birkelund	1.5.46	Tp 684
Løjtnant K. O. K. Jørgensen	1.5.44	Tp 680	H. Møller	1.3.45	P 712
G. Nielsen	1.2.44	P 729	P. B. Lykken	1.4.46	P 715
H. Lyngø	1.9.48	788	P. B. Petersen	1.9.47	P 725
H. Ibsen	1.11.47	789	H. G. Rasmussen	1.11.47	747
A. P. C. Jørgensen	1.11.47	742	O. E. A. Pedersen	1.9.48	749
R. Hansen	1.11.47	743	P. Ryge	1.10.47	758
O. K. K. V. Haslev	1.1.48	746	C. Andersen	1.12.47	764
H. D. Jensen	1.1.48	756	A. Sørensen	1.6.48	800
V. B. Hessner	1.5.48	760	J. Bornø	1.11.47	803
J. V. Matthiesen	1.10.48	773	K. V. Hansen	1.3.49	808
E. Hansen	1.6.49	779	R. B. Jensen	1.11.49	898
C. Madsen	1.2.49	780	I. S. Nikolajsen	1.6.49	914
H. Juhl		795	B. Jensen		K 984
C. A. K. Rasmussen	1.6.49	809	—		
O. Hansen	1.6.49	815	Kontorassistent Frk. E. W. M. Dupont (f. 4.1.09, ansat 1.11.33, Kontorassistent 1.1.40).		
H. Vang	1.6.49	825	Kontorist Frk. E. M. Christensen (f. 1.4.12, ansat 1.4.36).		
J. Egeblad	1.12.49	849			
Kontorassistent Fru V. A. Hansen (f. 26.3.89, ansat 1.2.19, Kontorassistent 1.1.40).					
1 Ekstrakontorist.					

Personalet ved Jernbanepostkontor 1 har Bopæl i København, og Personalet ved Jernbanepostkontor 2 har Bopæl i Fredericia.

1 Assistentplads ved Jernbanepostkontor 1 udfyldes af en overtallig Overassistent.

3 Assisterter i København og 3 Assisterter i Fredericia er tjenestegørende som Aflesere.

K betegner, at den paagældende er tjenestegørende ved selve Jernbanepostkontoret.

Det københavnske Postomraade.

Kontor og Personale.	Ancien- nitetets- nr.	Kontor og Personale.	Ancien- nitetets- nr.
Avispostkontoret, 4. Lkl.		Charlottenlund Postkontor, 4. Lkl., Tlgr.	
Postmester O. C. J. Asmussen, R.	23	Postmester A. Pedersen, R.	45
København Lufthavn Postkontor, 7. Lkl., Tlgr.		Dragør Postkontor, 7. Lkl., Tlgr.	
Postmester M. Sørensen	329	Postmester C. C. Petersen	144
Omkarteringspostkontoret, 3. Lkl.		Gentofte Postkontor, 5. Lkl., Tlgr.	
Postmester, Kaptajn H. J. L. Jørgensen, R. ..	21	Postmester J. O. V. O. Elbo	86
Postvæsenets Oplysningskontor og Returpost- kontoret, 5. Lkl.		Glostrup Postkontor, 5. Lkl., Tlgr.	
Postmester N. E. Hansen	60	Postmester K. Arvig	83
Pakkepostkontoret, 4. Lkl.		Hellerup Postkontor, 4. Lkl., Tlgr.	
Postmester G. S. Willemann	32	Postmester A. H. Urne, R.	18
Postkørselskontoret, 5. Lkl.		Holte Postkontor, 6. Lkl., Tlgr.	
Driftsbestyrer ved Postautomobilerne		Postmester H. C. Mikkelsen	54
V. J. Jacobsen	89	Kastrup Postkontor, 6. Lkl., Tlgr.	
Toldpostkontoret, 4. Lkl.		Postmester, cand. phil. J. C. K. Frøssing	294
Postmester P. C. J. Madsen	54	Klampenborg Postkontor, 6. Lkl., Tlgr.	
Købmagergades Postkontor, 3. Lkl. + Bestil- lingstillæg 600, Tlgr. (kun afg.)		Postmester H. P. G. Smith	131
Postmester, cand. phil. H. A. Larsen, R.	5	Lyngby Postkontor, 4. Lkl., Tlgr.	
Vesterbro Postkontor, 3. Lkl. + Bestillingstillæg 600, Tlgr. (kun afg.)		Postmester, Translatør G. E. E. Hansen	47
Postmester V. V. Arnskov, R.	6	Søborg Postkontor, 5. Lkl., Tlgr.	
Østerbro Postkontor, 3. Lkl., Tlgr.		Postmester A. H. Andersen	81
Postmester, cand. polit. A. V. Trojel, R.	7	Vanløse Postkontor, 5. Lkl., Tlgr.	
Nørrebro Postkontor, 3. Lkl., Tlgr.		Postmester J. Langsted	32
Postmester V. Gottlieb	18	Vedbæk Postkontor, 7. Lkl., Tlgr.	
Sønderbro Postkontor, 3. Lkl., Tlgr.		Postmester C. T. J. E. Thomsen	17
Postmester, cand. jur. K. F. K. Hasting	11	Indleveringspostkontor 1, 5. Lkl., Tlgr.	
Frederiksberg Postkontor, 4. Lkl., Tlgr.		Postmester R. P. Nielsen, R.	43
Postmester L. P. Hansen, R.	20	Indleveringspostkontor 2, 5. Lkl., Tlgr.	
Valby Postkontor, 4. Lkl., Tlgr.		Postmester V. A. C. Tortzen, R.	44
Postmester, Kaptajn A. M. Nielsen	46	Indleveringspostkontor 3, 6. Lkl., Tlgr.	
Nordvestkvarterets Postkontor, 4. Lkl., Tlgr.		Postmester, Intendant C. G. Rasmussen (kst.) ..	58
Postmester E. S. J. Korup	49	Indleveringspostkontor 4, 6. Lkl., Tlgr.	
Ballerup Postkontor, 7. Lkl., Tlgr.		Postmester R. T. F. S. Dahl	59
Postmester R. Pedersen	507	Indleveringspostkontor 5, 6. Lkl., Tlgr.	
Bronshøj Postkontor, 5. Lkl., Tlgr.		Postmester, Løjtnant H. P. Eggers-Krag ...	215
Postmester P. V. Johnsen	61	Indleveringspostkontor 6, 5. Lkl., Tlgr.	
		Postmester A. L. E. Andersen	80

Kontor og Personale.	Ancien- nits- nr.	Kontor og Personale.	Ancien- nits- nr.
Indleveringspostkontor 7, 6. Lkl., Tlgr.		Indleveringspostkontor 24, 6. Lkl., Tlgr.	
Postmester N. P. Brøndstad	17	Postmester V. T. Madsen	130
Indleveringspostkontor 8, 7. Lkl., Tlgr.		Indleveringspostkontor 25, 6. Lkl., Tlgr.	
Postmester, Løjtnant J. C. J. Møller	6	Postmester V. C. B. Køhl	128
Indleveringspostkontor 9, 5. Lkl., Tlgr.		Indleveringspostkontor 26, 6. Lkl., Tlgr. (nedsæt- tes ved Ledighed i 7. Lkl.)	
Postmester, cand. jur., Løjtnant J. F. L. Wolff	58	Postmester A. G. C. Olsen	200
Indleveringspostkontor 10, 5. Lkl., Tlgr.		Indleveringspostkontor 27, 6. Lkl., Tlgr.	
Postmester L. E. Kruse, R.	100	Postmester F. P. E. Lindgaard	129
Indleveringspostkontor 11, 5. Lkl., Tlgr.		Indleveringspostkontor 28, 5. Lkl., Tlgr.	
Postmester, Kaptajn T. P. A. Møller	59	Postmester, Løjtnant R. A. N. Rothmar	82
Indleveringspostkontor 12, 6. Lkl., Tlgr.		Indleveringspostkontor 29, 6. Lkl., Tlgr.	
Postmester L. H. N. Holm	37	Postmester, Kapt. H. A. Legardh-Hansen, R. .	260
Indleveringspostkontor 13, 6. Lkl., Tlgr.		Indleveringspostkontor 30, 5. Lkl., Tlgr.	
Postmester P. R. Jepsen	53	Postmester A. K. Christensen	96
Indleveringspostkontor 14, 7. Lkl., Tlgr.		Indleveringspostkontor 31, 6. Lkl., Tlgr.	
Postmester J. C. A. Høgelund	2	Postmester J. Jelnes	127
Indleveringspostkontor 15, 6. Lkl., Tlgr. (ogsaa ank.)		Indleveringspostkontor 32, 7. Lkl., Tlgr.	
Postmester R. A. Frandsen	269	Postmester, Translatør J. P. Jensen	160
Indleveringspostkontor 16, 5. Lkl., Tlgr. (ned- sættes ved Ledighed i 6. Lkl.)		Indleveringspostkontor 33, 7. Lkl., Tlgr.	
Postmester S. C. G. Smith	66	Postmester E. S. C. Reinath	161
Indleveringspostkontor 17, 6. Lkl., Tlgr.		Indleveringspostkontor 34, 7. Lkl., Tlgr.	
Postmester C. S. Toke	344	Postmester V. L. Nielsen	167
Indleveringspostkontor 18, 7. Lkl., Tlgr.		Indleveringspostkontor 35, 7. Lkl., Tlgr.	
Postmester J. J. O. Thomsen	124	Postmester S. T. Valentinus	357
Indleveringspostkontor 19, 6. Lkl., Tlgr.		Indleveringspostkontor 36, 6. Lkl., Tlgr.	
Postmester, Translatør, Løjtnant V. Villadsen	65	Postmester S. V. Poulsen	276
Indleveringspostkontor 20, 5. Lkl., Tlgr.		Indleveringspostkontor 37, 7. Lkl., Tlgr.	
Postmester, Løjtnant K. V. A. Hulegaard	24	Postmester P. C. Brunshøj	30
Indleveringspostkontor 21, 6. Lkl., Tlgr.		Indleveringspostkontor 38, 7. Lkl., Tlgr.	
Postmester J. K. M. Teilmann, R.	31	Postmester Fru C. J. M. Neldahl	308
Indleveringspostkontor 22, 7. Lkl., Tlgr.		Indleveringspostkontor 39, 7. Lkl., Tlgr.	
Postmester Frk. A. J. Schelbeck	472	Postmester E. K. O. Lue	353
Indleveringspostkontor 23, 6. Lkl., Tlgr.		Indleveringspostkontor 40, 7. Lkl., Tlgr.	
Postmester C. O. Witter	45	Postmester, Løjtnant V. P. Schrøder	42

Personale.	Kontor.		Ancien- nits- nr.	Personale.	Kontor.		Ancien nits- nr.
Overkontrollører.				(Kontrollører)			
A. H. E. Behrendt	K	P	30	H. O. Askfelt	Opl	P	266
M. V. S. Hansen	Ap	P	34	T. Jensen	Van	P	279
Kaptajn A. Jensen	S	P	36	W. K. Larsen	K	P	280
J. K. B. I. Tveden	Ø	P	40	Løjtnant H. V. E. Raff	K	P	281
Løjtnant A. V. E. Garmer	Omk	P	70	N. C. E. R. Møsting	V	P	282
L. O. Steffensen	N	P	75	C. J. Reenberg	Søb	P	283
Løjtnant H. K. Jørgensen	*	P	90	E. R. K. Rasmussen	K	P	295
J. P. Thule (kst.)	V	P	106	C. G. Andersen	K	P	299
Post- og Telegrafkasserere.				T. E. Albrektsen	S	P	300
P. B. Andersen, R.	K	P	27	H. Ravn	V	P	317
A. V. Wørmer	V	P	47	C. H. Hornhaver	Omk	P	318
Kontrollører.				Løjtnant K. F. F. Lauridsen	Gj	P	319
O. J. Nielsen	Opl	P	22	N. C. K. Christensen	Ap	P	320
Frk. M. S. Holck	K	P	55	G. Svane	Omk	P	321
A. S. Poulsen	Omk	P	60	R. Jacobsen (kst.)	Hl	P	346
Kaptajn J. B. V. B. H. T. Borgen, R.	Pakke	P	70	Løjtnant S. J. R. Kjeldmand (kst.)	V	P	347
A. L. A. de Renouard	S	P	76	Overassistenten.			
H. J. F. Jørgensen	F	P	84	N. P. H. Rosenstand	Ap	P	4
S. M. Bach	Told	P	88	J. L. Nielsen	Omk	P	13
P. C. Nielsen	Omk	P	91	P. G. Jensen	Omk	P	19
H. A. Madsen	Omk	P	92	J. G. Worm-Hansen	20	P	25
A. E. Kliim	K	P	95	O. J. Jensen	Told	P	27
Kaptajn C. N. Lütchen-Lehn, R.	Ø	P	102	C. C. Larsen	K	P	36
L. E. Nielsen	N	P	104	A. M. N. C. K. Beckmann	Ap	P	37
T. R. J. J. Lakdrup	Ø	P	105	L. P. Jensen	Ap	P	44
J. F. Willemann	Brh	P	106	K. J. E. Jørgensen	6	P	47
P. Dahl-Madsen	N	P	107	A. H. Michelsen	10	P	63
N. O. Hansen	K	P	119	Fru E. C. v. Linstow	K	P	64
J. A. M. Madsen	Vby	P	123	J. C. Bredahl	11	P	65
A. E. Tillge	K	P	124	Løjtnant A. Vange	Omk	P	66
E. M. Rasmussen	K	P	135	J. C. U. Neldahl	Ap	P	70
A. V. Madsen	Vby	P	136	J. M. Zinndorff	Omk	P	78
A. W. Jensen	NV	P	137	A. C. M. Cammer	F	P	81
C. N. A. Christensen	Told	P	144	cand. phil., Løjtnant V. Hansen	19	P	93
C. C. V. J. Berg	F	P	147	C. H. H. Esser	1	P	99
G. W. Ahrnell	Omk	P	151	N. A. Nielsen	2	P	101
T. J. Holte	Ap	P	158	F. H. Andersen	Told	P	102
P. L. M. Kaufmann	Ch	P	159	H. C. B. Aagaard	Opl	P	117
A. J. Hansen	V	P	160	F. J. T. A. Scharff	Hl	P	137
K. Bohn	Ly	P	165	A. O. Pornier	Vby	P	142
A. C. R. Lytke	NV	T	166	V. H. Olsen	Ø	P	157
L. L. F. Hansen	K	P	176	K. E. Bjørn	Ap	P	170
Løjtnant J. Jacobsen	K	P	202	N. P. C. Elligsoe	V	P	171
K. J. L. Fischer	Told	P	208	N. J. Baisner	Vby	P	174
A. S. S. Svendsen	Opl	P	222	C. Andreasen	NV	P	175
W. H. Christensen	Ap	P	223	H. M. Gjaldbæk	Ø	P	176
K. P. L. Røder	Gl	P	224	N. P. Nedergaard	Opl	P	188
H. P. I. Kofoed	Pakke	P	243	J. V. Johansen	S	P	190
Translatør E. C. Aslund	V	P	253	N. O. Olsen	Brh	P	191

*) Leder af Udlandspostkontrollen.

Personale.	Kontor.	Ancien- nits- nr.	Personale.	Kontor.	Ancien- nits- nr.
<i>(Overassisterter)</i>			<i>(Overassisterter)</i>		
H. C. Hergaard	Ch	P 201	M. N. Jensen	Omk	Tp 426
V. J. Christensen	Van	P 204	S. E. Magnusson	K	Tp 432
K. E. Norlin	V	P 212	A. Mathiasen	K	P 434
J. L. Garvold	Ø	P 213	C. Drøgemøller	Omk	Tp 435
J. E. Olsen	16	P 220	J. C. Petersen	V	P 452
H. O. V. Bente	2	P 223	Frk. K. M. Lund	V	P 453
K. K. N. Karre	Omk	P 224	Frk. I. C. Olsen	V	Tp 454
Løjtnant K. G. Brysting	K	P 226	Fru K. M. Jensen	9	P 477
A. D. S. Damhoff	Ø	P 230	Fru H. E. Jakobsen	Vby	Tp 478
P. Jørgensen	30	P 234	E. H. Vardil	Omk	Tp 479
Frk. R. M. A. C. Jørgensen	Told	P 253	and. phil. T. Berthelsen	V	P 480
K. V. Frandsen	Søb	P 254	E. A. Jørgensen	Omk	P 481
L. H. D. Andersen	Omk	P 261	and. phil. A. A. Petersen	N	Tp 494
E. J. Sørensen	S	P 262	A. C. P. Mikkelsen	Kørs	P 495
C. A. Bugge	Pakke	P 272	C. F. Marcussen	21	P 503
S. Bjørnlund	N	P 273	O. K. Dieterichsen	3	P 504
T. F. Christensen	Omk	P 274	A. P. K. L. Helbo	10	P 506
S. E. H. Duus	N	P 275	A. Nielsen	21	P 508
A. K. L. E. Haastrup	K	P 278	K. Andersen	Omk	Tp 525
J. Sørensen	S	P 279	L. K. Frosthalm	K	Tp 526
Løjtnant O. V. Mouritzen	Ap	P 286	E. C. Larsen	Ly	Tp 527
S. A. Bentsen	Omk	P 293	Frk. E. Steiner	20	P 554
C. E. Stevn	F	P 294	C. Saabye	S	Tp 557
and. phil. L. R. Jørgensen	20	P 298	Frk. E. W. Jørgensen	1	Tp 558
G. E. G. Rasmussen	Omk	Tp 313	—	—	—
S. H. R. Rørsø	Ly	P 314	—	—	—
A. F. B. Christensen	NV	P 315	—	—	—
H. P. D. A. Hansen	Ch	P 323			
P. A. C. Jensen	Omk	P 324	Assisterter.¹)		
J. F. Schjødt	Opl	P 332	S. A. Thomsen	Ap	P 5
H. C. Andersen	K	P 333	N. L. Sørensen	K	P 6
E. E. Nielsen	Opl	P 335	A. O. Lüchow	K	P 9
H. A. Hermansen	Hot	P 345	C. M. Raabye	Pakke	P 16
K. Kofoed	K	P 346	Frk. A. J. M. Eggers-Krag	20	P 17
N. G. Sortsø	G1	Tp 348	E. P. Kannik	Ch	P 18
Translatør K. S. Skibbyholm	Ø	P 350	H. E. Gundelach	14	P 22
A. P. Andersen	Omk	P 351	Fru E. Nexmand	7	P 24
J. Larsen	Ø	P 352	J. J. Dupont	K	P 30
Løjtnant O. H. Nielsen	K	Tp 354	Frk. M. Madsen	29	P 31
C. A. Hildestad	F	P 355	Fru A. Berggreen	Drg	P 36
N. O. A. H. Palle	N	P 361	R. L. Svendsen	3	P 40
O. W. M. F. Lundtorp	Opl	P 364	J. H. R. Bæklund	Ap	P 42
C. Jacobsen	Opl	P 376	Frk. P. M. A. Besthorn	3	P 48
Løjtnant A. J. Kristiansen	Gj	P 377	Frk. A. Møller	10	P 50
K. Ejmar	11	P 379	P. V. B. Jacobsen	39	P 52
E. L. Westermann	K	P 381	Frk. R. Tüchsen	Ap	P 54
J. A. Eilfort	9	Tp 382	H. J. A. Hasling	17	P 57
W. Olsen	Omk	P 384	P. R. Kiær	Omk	K P 59
C. O. W. Hansen	Pakke	P 389	T. C. B. Gjørling	8	P 73
H. A. Nielsen	Omk	Tp 390	C. R. Christensen	11	P 78
H. C. Laursen	11	Tp 406	Fru A. M. C. Gjern	16	P 86
K. A. M. Nielsen	Omk	Tp 407	Frk. A. Büløw-Olsen	V	P 94
E. M. Jensen	K	P 410	T. Bisgaard	K	P 95
H. J. Nielsen	K	P 411	Frk. J. L. Decker	2	P 112
Frk. R. N. Egebak	K	P 413	Frk. A. E. Balsløw	13	P 115
O. Møllgaard	Opl	Tp 414			

¹) 3 Assisterter anvendes i Kontoristpladser.

Personale.	Kontor.	Ancien- nitetes- nr.	Personale.	Kontor.	Ancien- nitetes- nr.
<i>(Assisterter)</i>			<i>(Assisterter)</i>		
Frk. A. Rübner-Petersen	7	P 118	Fru A. K. S. Frostholm	Van	Tp 461
C. C. P. Dømler	Told	P 120	Fru E. I. M. Jensen	11	Tp 463
Frk. M. Christiansen	6	P 122	Frk. I. Jensen (II)	Ø	Tp 464
Frk. E. Møller	30	P 123	P. F. J. Bratten	Omk	P 469
A. L. Hvidtfeldt	31	P 125	Fru A. M. Sørensen	Vby	P 470
Fru A. S. Hansen	1	P 126	O. F. Nielsen	25	P 472
Frk. E. D. T. Lomholt	31	P 128	Fru A. E. Johansen	10	P 478
Fru D. A. Tille	1	P 134	Fru A. F. Nielsen	K	Tp 484
Frk. M. E. Bækgaard	Afl	P 139	Frk. E. R. Roust	27	Tp 486
C. E. Borrevang	28	P 142	P. Winther	Van	P 487
Frk. O. Paulsen	Afl	P 143	Fru W. E. Helbo	11	P 489
Frk. R. S. Christensen	37	P 160	Fru J. D. Plovings	Hot	P 493
E. G. P. Kock	Omk	P 162	Frk. A. L. Raage	K	Tp 497
J. Rasmussen	16	P 180	Frk. L. M. H. Nielsen	Søb	Tp 500
C. W. Poulsen	Hl	P 182	Fru K. M. M. Panter	28	P 502
Fru A. M. Jørgensen	24	P 183	Fru E. M. O. Hansen	Ch	Tp 510
Fru K. E. Jørgensen	K	P 188	Fru B. K. Krogh	Pakke	Tp 512
A. K. Rasmussen	Told	P 194	Fru A. Z. C. S. Christensen	5	Tp 521
F. Aardal	V	P 196	E. H. Schack	Omk	Tp 534
Frk. H. J. E. Dørr	23	P 204	N. S. B. Justesen	Ø	P 551
Løjtnant K. M. Steensborg	Brh	P 235	Frk. E. K. M. Nielsen	32	Tp 554
and. phil. Frk. G. E. Svendsen	V	P 236	Frk. I. M. S. Bøegh	F	Tp 562
Fru K. N. Jensen	4	Tp 255	Frk. N. Begtrup	Brh	P 581
Fru A. M. Kromann (½ Tj.)	Ch	P 258	P. E. Mortensen	Hl	Tp 588
K. N. C. Christensen	32	Tp 264	Frk. E. B. E. Petersen	25	Tp 589
P. B. Frederiksen	2	P 270	J. A. Dam	40	Tp 597
A. E. L. Karn	K	P 282	Fru B. L. E. Jørgensen	Hot	Tp 599
Frk. I. J. M. Hansen	9	Tp 284	H. N. Møller	30	P 601
Frk. P. Høgsbro	F	Tp 292	K. P. N. Mogensen	Kl	P 605
J. J. Hørlyck	K	Tp 293	C. H. J. J. Rasmussen	V	Tp 606
Frk. E. Møllerup	35	Tp 296	Frk. D. M. Dissing	S	P 634
E. Lund	Vb	P 311	Fru E. F. Nielsen	6	P 644
Frk. K. M. Hansen	Gj	Tp 312	H. P. Maack	V	P 645
R. A. H. Bom	K	P 327	S. A. Schulz	34	Tp 654
Frk. K. M. Bang	K	Tp 329	Frk. A. M. E. Madsen	Gl	P 657
Fru D. Nielsen	K	Tp 334	A. S. Jepsen	Omk	Tp 663
Frk. E. H. K. Karmark	25	P 336	S. A. Jensen	33	Tp 665
Fru D. M. O. Nielsen	34	Tp 341	Fru E. M. Arildsen	13	P 666
Frk. A. K. M. Østergaard	K	Tp 344	Fru T. E. Kruse	35	P 671
E. K. Nielsen	19	P 348	H. E. Sørensen	36	P 678
Fru E. Becker	5	Tp 351	P. A. Hørlyck	K	Tp 682
Frk. V. Kjerulf	12	Tp 353	Frk. T. V. Giese	28	P 687
Frk. J. Voigt	29	Tp 393	Frk. E. M. B. Frederiksen	Ly	Tp 697
Fru E. M. Bau	26	P 395	Frk. H. D. Jørgensen	17	Tp 703
Frk. I. Jensen (I)	S	Tp 405	A. G. Nielsen	18	P 704
Frk. A. Løvig	37	Tp 409	Frk. M. K. Saaby	NV	P 705
Fru K. V. R. Lauridsen	N	P 412	G. L. Christensen	V	P 706
G. H. M. Madsen	27	P 415	Fru E. Crone-Levin	V	P 713
Frk. E. M. C. Gregersen	23	Tp 434	Fru G. A. Hansen	Ly	P 714
Fru K. A. M. Jensen	Ap	Tp 436	Frk. I. M. Landau	4	P 716
Frk. S. L. M. Hansen	Told	P 441	V. K. B. Pedersen	12	P 718
Frk. A. I. L. Christensen	Vby	Tp 445	H. V. Hansen	Ly	P 720
Frk. A. Brems-Pedersen	K	Tp 446	C. V. Christoffersen	Ch	P 721
Frk. G. A. Dahl	Hl	Tp 448	Frk. J. C. Petersen	5	Tp 757
Fru E. C. Sørensen (½ Tj.)	Søb	Tp 451	O. M. A. Harbild	Kørs	766
Frk. D. Laursen	K	Tp 454	A. F. Kristensen	Afl	r 767

Personale.	Kontor.	Ancien- nitets- nr.	Personale.	Kontor.	Ancien- nitets- nr.
(Assisterter)			(Assisterter)		
J. P. Usø	26	781	H. C. Rasmussen	Afl	995
Fru G. L. Hess	22	785	Fru M. Schäfler	Afl	996
Fru E. Hansen	N	786	Fru E. Jensen	Afl	998
K. M. Ulriksen	V	787	H. S. Pedersen	Afl	999
P. E. Karlsen	15	788	F. R. Jørgensen	Afl	1000a
A. D. Jensen	V	796	Frk. E. Nørgaard	Afl	1003a
A. J. P. Mikkelsen	V	797	Fru G. Dalsager	Gj	1014
Frk. I. E. S. Jørgensen	Afl	799	P. Svenstrup	Afl	1005
G. J. M. Hansen	Omk	806	H. E. Jacobsen	38	1006a
C. B. Jansen	Opl	812	P. K. S. Mortensen	Afl	1007
B. J. Sørensen	20	816	Herbert Mortensen	Afl	1008
Fru R. M. Mortensen	Afl	820	R. T. Sørensen	Afl	1008c
F. C. Arpe	Afl	827	V. B. Andreassen	Afl	1009a
E. B. L. Pedersen	Afl	829	V. T. Krogh	Afl	1009b
E. L. Skaaning	K	830	K. S. Hansen	Afl	1011c
Fru E. K. M. A. Aue	36	832	N. J. S. Madsen	Afl	1014
B. Tegder	Opl	836	C. D. N. Christensen	Afl	1014a
E. V. R. Østengaard	Afl	844	E. V. Nielsen	Afl	1015
C. Andersen	Afl	846	P. N. Holst	Afl	1017
H. I. G. Lassen	Søb	852	P. W. Jensen	Afl	1025
Fru E. Nielsen	Afl	853			
P. D. M. Jensen	Afl	854	Medhjælpere.		
J. C. Aalsø	N	855	J. C. V. Wedfall	Ly	3
N. P. B. Jensen	Afl	856	K. Clausen	Ksa	10
Frk. G. U. Andersson	Afl	866	H. E. Nielsen	Afl	11
E. K. Nielsen	Afl	870	H. V. Nielsen	15	18
L. C. Thomsen	Afl	878	Frk. B. Thorsen	Afl	23
J. A. N. Nielsen	Afl	887	B. Schmidt	Afl	25
J. C. Bonde	Afl	888	Fru M. E. Bonde	Ksa	26
E. J. Vintersborg	Afl	890	A. D. Baltzersen	Afl	45
V. V. Frederiksen	Afl	894	C. F. Zachariassen	Afl	47
P. J. Ø. Aue	Afl	901	E. G. Karstens	Van	48
V. Glennild	V	905	E. Rasmussen	Afl	67
H. V. F. Vasby	Afl	912	H. N. Rasmussen	Afl	68
A. M. K. Christensen	Afl	916	E. Kornum	Afl	70
N. A. Andersen	Afl	920	H. M. Sørensen	Afl	75
H. B. Mondrup	Afl	921	Frk. H. A. Rasmussen	Afl	77
H. J. Christensen	Afl	926	K. K. Ruby	Afl	85
S. W. Jensen	Afl	930	N. A. Adsbøl	Afl	86
L. G. B. V. Jensen	Afl	933	O. T. Stæhr	Ba	97
E. H. Brenholdt	Afl	936	J. C. B. Nielsen	Kl	98
E. E. Knudstrup	Afl	945	S. A. Ellegaard	Afl	106
H. E. Rasmussen	Afl	947	K. A. Knudsen	Afl	110
K. Garmer	Afl	954	K. M. Christiansen	Afl	113
A. E. Jespersen	G1	955	K. L. Holm	Afl	117
Henning Mortensen	Afl	958	J. S. Wiggers	Afl	118
Frk. E. D. Mikkelsen	Afl	961	E. Villumsen	Afl	119
T. V. Nielsen	Afl	962	A. C. Hansen	Afl	122
Frk. A. Bennike	Afl	967	H. P. Andersen	Afl	123
A. V. B. Pedersen	Afl	973	Fru Y. J. Grønkjær	Afl	133
Frk. M. O. O. Pedersen	Afl	977	P. Bo-Jensen	Afl	143
H. Husum	Afl	983	S. P. H. Hansen	Afl	146
C. Jensen	Afl	985	N. J. Krarup	Afl	155
Frk. E. Just	Afl	989	Frk. G. Nielsen	Afl	158
P. E. L. Søndergaard	Afl	989a	Frk. E. Olesen	Afl	159
H. S. Eriksen	Afl	991			

Personale.	Kontor.	Ancien- nitets- nr.	Kontor.	Født	Kon- torist	Kontor- assi- stent
(Medhjælpere)						
V. Harkjær	Afl	162				
B. Christensen	Afl	173				
K. A. H. Andersen	Afl	174				
P. B. Stentoft	Afl	176				
S. H. Nissen	Afl	177				
C. G. Hansen	Afl	178				
E. W. Frederiksen	Afl	180				
Frk. K. J. M. Gredal	Afl	183a				
Frk. E. K. Bang	Afl	184				
K. M. Christensen	Afl	186				
O. N. Nielsen	Afl	186a				
O. Sørensen	Afl	189b				
Frk. R. H. Henriksen	Afl	191a				
P. Nielsen	Afl	191b				
J. M. Damgaard	Afl	193				
Frk. B. Knudby	Afl	194				
E. B. Jensen	Afl	195				
F. E. W. Povlsen	Afl	196				
T. Hasberg	Afl	197				
E. Jørgensen	Afl	199				
B. L. Kofoed	Afl	199a				
T. W. Madsen	Afl	199b				
J. J. Hundtofte	Afl	200a				
H. E. K. Hansen	Afl	201				
Frk. I. M. Dræbel	Afl	204				
J. Winckelmann	Afl	204a				
N. H. Møller	Afl	204b				
H. Jensen	Afl	204c				
E. A. Sommer	Afl	206a				
P. B. Poulsen	Afl	206b				
M. P. Jensen	Afl	206c				
H. V. J. Jensen	Afl	206e				
C. Møllerstrøm	Afl	208a				
G. H. Kjærbye	Afl	208c				
J. P. Christensen	Afl	208d				
Frk. E. Larsen	Afl	209				
Frk. E. J. Frederiksen	Afl	209a				
K. A. Pedersen	Afl	209b				
E. Svane	Afl	209c				
H. Mortensen	Afl	209d				
Frk. E. A. Lund	Afl	209e				
E. Nicolaisen	Afl	209f				
F. Larsen	Afl	209g				
J. E. Jørgensen	Afl	209h				
J. R. Thomassen	Afl	209i				
R. V. Breddam	Afl	209j				
E. Brigsted	Afl	209k				
G. V. B. Pedersen	Afl	209l				
Frk. S. N. Hansen	Afl	209m				
E. F. Stenstrøm	Afl	209n				
K. E. O. Pedersen	Afl	210				
Kontorassistenter.						
Frk. I. E. M. N. A. de Fine						
Bunkeflod, F.M.2	K	22.10.75	1.7.04	1.10.19		
Fru B. V. L. T. Renge	V	27.2.83	1.2.08	1.10.19		
Frk. G. K. Møller	Ø	21.3.90	1.10.16	1.10.19		
Frk. J. M. Frederiksen Omk		15.12.94	1.10.16	1.10.19		
Frk. M. Stilling	Ap	29.6.79	1.4.15	1.8.20		
Frk. V. A. M. Jørgensen	K	9.1.94	1.4.15	1.8.20		
Frk. N. Mathiasen	Told	13.5.89	1.5.14 ¹	1.8.20		
Frk. B. Bisgaard	K	14.9.91	1.10.16	1.8.20		
Frk. C. W. T. Gundel	Kørs	10.5.90	1.7.12	1.3.28		
Frk. E. M. Rørdam	Ap	28.1.99	1.4.18	1.7.29		
Fru H. Ræbild	Ap	28.1.89	1.7.19	1.3.33		
Frk. A. S. Bækgaard	Told	17.10.95	1.5.19	1.4.34		
Frk. I. M. H. Nannestad	Ap	17.11.90	1.4.15	1.3.35		
Fru I. Nielsen	N	16.12.98	1.5.19 ²	1.5.36		
Frk. I. Andersen	Ap	19.12.01	1.5.19 ²	1.5.37		
Frk. A. S. Wenning	F	13.10.92	1.7.19 ²	1.5.38		
Frk. E. M. R. Siø	S	21.6.96	1.7.19 ²	1.5.38		
Fru A. O. Andersen	Vby	14.4.96	1.6.26	1.5.38		
Frk. M. M. B. Pedersen	Told	24.9.96	1.7.20	1.4.39		
Fru E. B. Hansen	Opl	7.8.02	1.4.28 ³	1.4.39		
Frk. K. E. Sørensen	Hl	2.3.08	1.6.32	1.5.41		
Frk. K. E. A. Sørensen	K	9.10.03	1.7.26	1.4.43		
Kontorister.						
1. Frk. B. M. Toustrup	31	4.2.90	1.4.10			
2. Frk. S. G. Holm	Pakke	22.10.91	1.7.18			
3. Frk. E. M. J. Kjær	Ap	7.4.95	1.5.19 ⁴			
3a. Frk. L. M. Bertram	Ly	7.6.99	1.2.22			
4. V. A. S. Bager	Ap	27.9.93	1.5.23 ⁵			
5. Frk. K. Jensen	16	23.5.86	20.5.20 ⁷			
6. Frk. V. L. J. E. Burnø	6	21.4.95	1.2.36 ⁶			
7. Frk. M. E. Meyer	10	26.11.92	1.6.26			
8. Fru A. O. M. Jensen	K	19.3.98	1.6.26			
9. Frk. L. L. K. M. Thomsen	K	27.3.88	1.6.26			
10. Frk. E. Kofoed	Ap	9.5.01	1.7.31			
12. Frk. M. P. Mortensen	F	2.4.08	1.7.32			
14. Fru E. C. Klüver	Ap	9.3.09	1.4.33			
15. Frk. H. Karpinska	K	14.3.09	1.4.33			
16. Fru G. M. Fischer	Ap	21.4.09	1.5.33			

¹) u.f.Nr. 1.11.16—28.2.19. ²) ude af Postv. 1.5.21—31.3.25⁰. ³) Elev 1.9.20, ude af Postv. 1.4.21—31.10.22⁰, Fagp. 89/25, Medhjælper 1.4.25—31.3.28. ⁴) ude af Postv. 1.5.21—15.11.24⁰. ⁵) Postbud 1.10.19. ⁶) overgaet fra tysk Tjeneste. ⁷) Elev 1.10.15, Fagp. 71/19, Assistent 1.10.21, ude af Post- og Tgravn. 1.3.29—31.1.36.

	Kontor.	Født	Kontor- rist		Kontor.	Født	Kontor- rist		
(Kontorister)				(Kontorister)					
17.	Frk. G. H. Madsen	Ø	9.12.08	1.7.33	60.	Fru S. E. Lindstrøm	Ø	28.6.16	1.7.40
18.	Frk. E. E. I. Vendelsø	S	8.7.09	1.8.33	61.	Frk. I. H. Boye	V	1.8.16	1.8.40
19.	Fru I. E. Kiirdal	V	11.7.09	1.8.33 ¹	62.	Frk. I. J. Friis-Jensen	21	20.8.16	1.9.40
20.	Fru S. A. T. Andersen	K	5.10.09	1.11.33	63.	Frk. S. Pedersen	20	3.10.16	1.11.40
21.	Frk. E. C. Olsen	Ø	6.12.09	1.1.34	64.	Frk. H. Jondahl	Gj	11.11.16	1.12.40
22.	Fru E. E. Hesselberg	N	7.2.10	1.3.34	65.	Fru F. Kvetny	7	2.12.16	1.1.41
23.	Frk. R. V. M. Christiansen ..	S	29.3.10	1.4.34	66.	Fru I. Petersen	F	1.1.17	1.1.41
24.	Frk. E. M. D. L. Hansen	N	5.3.10	1.5.34	67.	Frk. E. I. Darling	F	18.9.16	1.2.41
25.	Frk. E. G. Sørensen	24	13.5.10	1.6.34	68.	Frk. G. S. Andersen	9	29.12.16	1.2.41
27.	Frk. I. G. Blom	Ø	10.6.09	1.5.34 ²	69.	Fru G. E. Bødkerholm ..	Vby	15.2.17	1.3.41
28.	Fru E. H. Stabell	Ap	18.1.11	1.2.35	71.	Frk. E. V. Frederiksen	N	4.5.17	1.6.41
29.	Frk. T. M. Roebers	Ø	26.1.11	1.2.35	72.	Frk. K. M. K. Nissen	Gj	11.5.17	1.6.41
30.	Frk. E. H. Jørgensen	27	16.8.11	1.9.35	73.	Fru V. M. Larsen	9	30.5.17	1.6.41
31.	E. Rendsberg	Ap	21.10.06	1.10.35	74.	Frk. I. K. Lindberg-Nielsen .	Ø	4.6.17	1.7.41
32.	Frk. I. M. Farup	V	24.9.11	1.10.35	75.	Fru I. Skarrild	V	29.7.17	1.8.41
33.	Fru E. M. Edsberg	Van	13.5.98	1.11.35	76.	Frk. B. Bahrs	21	5.12.17	1.1.42
34.	Frk. E. M. O. Jensen	10	30.12.11	1.1.36	78.	Frk. G. Bacher	2	14.12.17	1.1.42
35.	Frk. M. A. Meyer	K	7.1.12	1.2.36	79.	Frk. U. B. M. Pedersen	11	31.12.17	1.1.42
36.	Frk. G. M. H. Søbørg	N	31.5.12	1.6.36	80.	Frk. E. Thomsen	V	5.1.18	1.2.42
37.	Frk. G. O. Juncher	Ch	14.7.12	1.8.36	81.	Frk. L. H. Hjørsing	11	18.1.18	1.2.42
38.	Frk. R. Peres	1	1.1.13	1.1.37	82.	Frk. E. H. Andreasen ...	Brh	6.2.18	1.3.42
39.	Fru K. K. Stille	K	15.1.13	1.2.37	84.	Fru E. T. E. Andreasen ...	14	17.11.17	1.6.42
40.	Fru G. E. M. D. Johansen .	Brh	27.3.13	1.4.37	85.	Frk. A. K. A. Pedersen ..	NV	18.5.18	1.6.42
41.	Frk. E. Larsen	19	24.6.13	1.7.37	86.	Frk. I. H. Christensen	NV	24.6.18	1.7.42
42.	Frk. E. D. Søndergaard	K	29.10.13	1.11.37	87.	Frk. I. M. R. Hansen	Brh	9.7.18	1.8.42
43.	Frk. E. R. Svensson	Ap	8.12.13	1.1.38	88.	Frk. M. K. D. Have	V	11.7.18	1.8.42
44.	Fru K. Vardil	Ø	9.12.13	1.1.38	89.	Frk. K. J. Thomassen	NV	24.9.18	1.10.42
45.	Fru I. M. H. Andersen	Ap	15.12.13	1.1.38	90.	Fru L. Nielsen	1	27.11.18	1.12.42
46.	Fru K. M. Nonnegaard	Ap	18.3.13	1.10.38	92.	Frk. E. Vallentin	N	19.1.19	1.2.43
47.	Fru E. M. Gregersen	Vby	19.12.14	1.1.39	94.	Frk. E. A. Echwald	5	28.1.19	1.2.43
48.	Fru B. I. E. D. Østengaard .	Ap.	18.12.14	1.2.39	95.	Frk. E. Høgh	F	7.4.19	1.5.43
49.	Frk. I. J. Thorngaard	F	13.1.15	1.2.39	96.	Frk. E. Christiansen	V	24.4.19	1.5.43
50.	Frk. G. U. Dupont	V	13.3.15	1.4.39	97.	Fru R. M. K. Howe	Vby	11.9.16	1.8.43
51.	Frk. E. E. W. Jespersen	K	2.8.15	1.9.39	98.	Fru E. I. E. Larsen	36	23.9.19	1.10.43
52.	Frk. G. Buch-Olesen ...	Pakke	3.8.15	1.9.39	99.	Frk. N. M. Heidemark	Afl	18.10.19	1.11.43
53.	Frk. E. H. Esbensen	10	12.11.15	1.12.39	100.	Fru I. J. Pedersen	NV	12.11.19	1.12.43
54.	Frk. K. M. Andersen	Ø	17.10.15	1.2.40	101.	Fru E. K. Brunemark	Ap	12.11.19	1.12.43
55.	Frk. S. H. Jæger	Van	14.11.15	1.2.40	43 ubesatte Kontoristpladser, hvoraf 40 udfyldes af Ekstrakontorister.				
57.	Frk. E. L. Nielsen	Ap	7.4.16	1.5.40					
58.	Frk. I. E. Jensen	N	12.4.16	1.5.40					
59.	Frk. R. C. M. Jacobsen ..	Søb	1.6.16	1.6.40					

¹) u.f.Nr. 25.9.40—24.3.41^o. ²) u.f.Nr. 1.10.37—30.6.38.

Fordelingen af Kontorpersonale i det københavnske Postomraade.

Kontor.	Over- kontrol- lører.	Kasse- rere.	Kontro- lører.	Over- assi- stenter.	Assi- stenter.	Kontor- assi- stenter.	Konto- rister.
Avispostkontoret	1		3	6	3	5	14 ¹
København Lufthavn Postkontor
Omkarteringspostkontoret	1		6	20	8	1	12 ²
Postvæsenets Oplysningskontor og Retur- postkontoret	3	7	2	1
Pakkepostkontoret	2	2	2 ³	2
Postkørselskontoret	1	1	1
Toldpostkontoret	3	3	3	3
Købmagergades Postkontor	1	1	11	15	20	4	9
Vesterbro —	1	1	4	6	11 ⁴	1	10 ⁵
Østerbro —	1	2	6	2	1	9
Nørrebro —	1	2	4	4	1	6
Sønderbro —	1	2	4	3	1	6
Frederiksberg —	2	3	3	1	5
Valby —	2	3	2	1	4
Nordvestkvarterets —	2	2	2	4
Ballerup —	1
Brønshøj —	1	1	2	3 ⁶
Charlottenslund —	1	2	2 ^{1/2}	4
Dragør —	1
Gentofte —	1	1	2	2
Glostrup —	1	1	2	2
Hellerup —	1	2	4	1	3
Holte —	1	2	1
Kastrup —	2
Klampenborg —	2	1
Lyngby —	1	2	3	4
Søborg —	1	1	2 ^{1/2}	2
Vanløse —	1	1	3 ⁷	3 ⁸
Vedbæk —	1
Indleveringspostkontor 1	2	2	2
— 2	2	2	1
— 3	1	2	1
— 4	2
— 5	3 ⁹	1
— 6	1	2	1
— 7	2	1

1) Deraf 1 tillige ved Indleveringspostkontor 4, 1 ved Indleveringspostkontor 15, 1 ved Indleveringspostkontor 30 og 1 ved Indleveringspostkontor 40. 2) Deraf 5 tillige ved Avispostkontoret, 2 ved V og 1 ved Jernbanepostkt. 3) Deraf 1 tillige ved Indleveringspostkontor 18 og 1 ved Omkarteringspostkontoret. 4) Deraf 1 tillige ved Indleveringspostkontor 6. 5) Deraf 1 tillige ved Indleveringspostkontor 18. 6) Deraf 1 tillige ved Indleveringspostkontor 35. 7) Deraf 1 tillige ved Brønshøj Postkontor. 8) Deraf 1 tillige ved Indleveringspostkontor 25. 9) Deraf 1 tillige ved Indleveringspostkontor 1.

Kontor.	Over- kontrol- lærer.	Kasse- rere.	Kontro- lærer.	Over- assi- stenter.	Assi- stenter.	Kontor- assi- stenter.	Konto- rister.	
<i>(Fordelingen af Kontorpersonale i det københavnske Postomraade.)</i>								
Indleveringspostkontor 8	1 ¹	
— 9	2	1	2 ²	
— 10	2	2	3	
— 11	3	3 ³	3	
— 12	2	
— 13	3	
— 14	1	1	
— 15	2	1	
— 16	1	2	1	
— 17	2	
— 18	1	
— 19	1	1	1	
— 20	3	2 ⁴	1	
— 21	2	2	
— 22	1	
— 23	2	
— 24	2	1 ⁵	
— 25	3 ⁶	
— 26	2 ⁷	
— 27	2	1	
— 28	3	1	
— 29	2	1	
— 30	1	2	1	
— 31	2	1	
— 32	2	
— 33	1	
— 34	2	
— 35	2	
— 36	2	1	
— 37	2	
— 38	1	
— 39	1	
— 40	1	
	Ialt ...	7	2	52	115	169	22	135
Afløserpersonale	59	1

1) Tillige ved Indleveringspostkontor 9. 2) Deraf 1 tillige hos Postlægen. 3) Deraf 1 tillige ved Indleveringspostkontor 10. 4) Deraf 1 tillige ved Indleveringspostkontor 30. 5) Tillige ved 1. Overpostinspektorat. 6) Deraf 1 tillige ved Indleveringspostkontor 33. 7) Deraf 1 tillige ved Indleveringspostkontor 40.

Postkontorer i 1. Distrikt.

Kontor og Personale.	Ancien- nitets- nr	Kontor og Personale.	Ancien- nitets- nr.
Aakirkeby, 7. Lkl., Tlgr.		Gørlev S., 7. Lkl., Tlgr.	
Postmester, cand. phil., Løjtnant A. Frigaard	88	Postmester P. M. F. Madsen	560
Assistent R. Jacobsen	P 185	Hasle, 7. Lkl., Tlgr.	
Allinge, 7. Lkl., Tlgr.		Postmester J. O. Folkmann	34
Postmester T. K. de Fine Olivarius	229	Haslev, 5. Lkl., Tlgr.	
Birkerød, 7. Lkl., Tlgr.		Postmester F. R. Lærkner	55
Postmester C. F. Erichsen	8	Overassistent C. J. L. Johansen	P 195
Assistent H. A. Jensen	P 158	Assistent O. Blak	776
Borre, 7. Lkl., Tlgr.		— Frk. E. Larsen	1001
Postmester V. Henriksen	249	Hedehusene, 7. Lkl., Tlgr.	
Esrum, 7. Lkl., Tlgr.		Postmester J. P. Nørbjerg	116
Postmester H. N. Hange	38	Assistent Frk. A. M. R. Larsen	979
Fakse, 6. Lkl., Tlgr.		Helsingø, 6. Lkl., Tlgr.	
Postmester G. J. Wichmand	96	Postmester K. P. Wejling	71
Assistent H. M. R. Sørensen	988a	Assistent P. V. Larsen	P 76
Fejø, 7. Lkl., Tlgr.		Helsingør, 4. Lkl., Tlgr. og Tlf. Grønseferr.	
Postmester H. P. K. Jespersen	232	450, Omlæsning 360.	
Fredensborg, 7. Lkl., Tlgr.		Postmester A. Gunnar, R.	24
Postmester J. Hansen	138	Kontrolør H. C. Andersen	P 86
Medhjælper H. P. E. Roslev	86	Overassistent Frk. O. J. Andersen	Tp 349
Frederikssund, 5. Lkl., Tlgr.		— J. V. With-Jensen	Tp 391
Postmester L. S. Lauritsen	102	Assistent Frk. J. H. K. Schou	T 70
Overassistent C. Carlsen	P 149	— Frk. A. E. L. Svane	Tp 396
Assistent K. B. Christensen	Tp 677	— Frk. K. E. Pedersen	Tp 683
1 Kontorist.		1 Kontorassistent.	
Frederiksværk, 6. Lkl., Tlgr.		5 Kontorister.	
Postmester F. V. H. Knudsen	163	Herlufmagle, 7. Lkl., Tlgr.	
Assistent O. R. Hansen	r 909	Postmester A. V. Mortensen	147
1 Kontorist.		Hillerød, 4. Lkl., Tlgr. og Tlf., Omlæsning 500.	
Fuglebjærg, 7. Lkl., Tlgr.		Postmester, Kaptajn A. V. B. Hasselager, R.	12
Postmester A. Søndergaard	499	Kontrolør, Løjtnant N. H. C. Egeberg ..	P 149
Føllenslev, 7. Lkl., Tlgr.		Overassistent J. L. R. Lennov	P 259
Postmester R. L. Hjørdemaal	449	Assistent F. K. Iversen	P 169
Gilleleje, 7. Lkl., Tlgr.		— K. E. Aarup	807
Postmester R. C. Lütchen-Lehn	134	— E. A. Frederiksen	822
Assistent V. W. Nørgaard	935	5 Kontorister.	
Græsted, 7. Lkl., Tlgr.		Holbæk, 4. Lkl., Tlgr. og Tlf., Omlæsning 240.	
Postmester N. K. Evind	82	Postmester V. G. Lyngø, R.	15
Gudhjem, 7. Lkl., Tlgr.		Kontrolør M. P. Bøgsted	P 298
Postmester F. H. C. Sørensen	291	Overassistent S. A. J. D. Pedersen	Tp 486
		— Løjtnant K. A. Nielsen	Tp 537
		Assistent, Løjtnant A. C. L. Tilly	P 171
		— S. S. Johansen	Tp 347
		1 Kontorassistent.	
		4 Kontorister.	
		Hornbæk, 7. Lkl., Tlgr.	
		Postmester K. Mortensen	235
		Assistent E. J. Pedersen	1006c

Kontor og Personale.	Antal- nitets- nr.	Kontor og Personale.	Antal- nitets- nr.
Hundested, 7. Lkl., Tlgr.		Nakskov, 4. Lkl., Tlgr. og Tlf., Omlæsning 240.	
Postmester A. Jensen	85	Postmester H. L. M. Pedersen	52
Hørsholm, 7. Lkl., Tlgr.		Kontrolør E. K. Pilgaard	P 186
Postmester, Løjtnant H. P. Jørgensen ..	342	Overassistent K. M. Henriksen	P 417
Assistent O. Nielsen	P 694	— H. E. Pedersen	Tp 421
1 Kontorist.		Assistent A. C. Andersen	P 228
Jyderup, 6. Lkl., Tlgr.		— Fru H. E. Christensen	Tp 609
Postmester A. V. M. Hermansen	178	— H. B. Christiansen	791
Assistent W. A. N. Horn	1008b	1 Kontorassistent.	
Jægerspris, 7. Lkl., Tlgr.		7 Kontorister.	
Postmester, Løjtnant H. R. G. Hansen ..	114	Neksø, 7. Lkl., Tlgr.	
Kalundborg, 4. Lkl., Tlgr. og Tlf., Omlæsning 500.		Postmester T. Knudsen	158
Postmester A. Dræbel	55	Assistent —	
Kontrolør H. C. Kieler	P 247	Nykøbing Fl., 4. Lkl., Tlgr. og Tlf., Omlæsning 500.	
Overassistent A. J. Jensen	Tp 497	Postmester E. H. E. Larsen	50
Assistent Frk. A. E. Christiansen	P 680	Stationsleder J. L. Sick	T 87
— W. A. F. Jensen	f 906	Kontrolør J. N. Kou	P 808
Medhjælper V. S. M. Grønkjær	f 108	Overassistent V. Christiansen	Tp 386
3 Kontorister.		— Frk. M. B. Olsen	P 489
Kørsør, 5. Lkl., Tlgr. og Tlf., Omlæsning 500.		— Frk. E. M. Westh	P 534
Postmester N. P. Nielsen	95	Assistent Frk. H. F. D. Jensen	T 256
Overassistent Frk. A. R. L. Lehn	Tp 370	— Fru I. I. Jensen	Tp 387
— Løjtnant C. Petersen	Tp 418	— A. A. Bille-Hansen	T 674
Assistent Fru E. A. Hansen	T 271	— A. A. D. Nielsen	r 763
— Frk. M. K. Johansen	Tp 316	— A. H. Jacobsen	f 841
— P. L. Killendahl	Tp 612	— V. E. Carstensen	f 850
— Fru J. Larsen	f 900	2 Kontorassistenter.	
3 Kontorister.		13 Kontorister.	
Køge, 4. Lkl., Tlgr. og Tlf., Omlæsning 240.		Nykøbing S., 5. Lkl., Tlgr.	
Postmester O. L. N. Petersen	42	Postmester, cand. polit. H. K. Paludan-	
Kontrolør A. C. Holm	P 287	Müller	10
Overassistent A. C. Rasmussen	P 541	Overassistent R. K. S. Dahl	Tp 467
Assistent E. Rasmussen	907	Assistent, Løjtnant H. S. Jensen	P 610
— K. V. J. Karlsson	934	Medhjælper P. A. Petersen	27
3 Kontorister.		Nysted, 6. Lkl., Tlgr.	
Lundby, 7. Lkl., Tlgr.		Postmester C. E. Etved	330
Postmester S. P. K. Madsen	257	Assistent H. Olsen	980
Maribo, 4. Lkl., Tlgr. og Tlf., Omlæsning 240.		Næstved, 4. Lkl., Tlgr. og Tlf., Omlæsning 500.	
Postmester H. C. Præst, R.	36	Postmester H. Engell-Staberg	88
Kontrolør M. C. Holk	P 323	Kontrolør V. E. Hansen	P 237
Overassistent K. F. J. Poulsen	P 532	Overassistent E. P. Morsø	Tp 300
Assistent J. S. Petersen	994	— A. V. Lund	P 338
Medhjælper Frk. E. C. S. E. Hansen ...	84		
1 Kontorassistent.			
2 Kontorister.			
Mern, 7. Lkl., Tlgr.			
Postmester J. K. F. H. Sandfuss	163		

Kontor og Personale.	Ancien- nitetets- nr.	Kontor og Personale.	Ancien- nitetets- nr.
(Næstved)		Sakskøbing, 6. Lkl., Tlgr.	
Assistent K. H. Andersen	917	Postmester V. Mikkelsen	306
— T. M. Lorenzen	929	Assistent A. J. Lund	761
— — —		Medhjælper E. H. B. Jensen	140
6 Kontorister.			
Nørre-Ålslev, 6. Lkl., Tlgr.		Skibby, 6. Lkl., Tlgr.	
Postmester P. J. T. L. Højgaard	293	Postmester J. Poulsen	275
Assistent H. C. Jørgensen	P 167		
Præste, 6. Lkl., Tlgr.		Skælskør, 6. Lkl., Tlgr.	
Postmester H. B. Andersen	179	Postmester H. J. H. Madelung	74
Assistent S. A. Mortensen	772	Assistent S. E. Ottosen	859
		— Frk. G. J. Petersen	982
Ringsted, 4. Lkl., Tlgr. og Tlfm., Omlæs- ning 240.		Slagelse, 4. Lkl., Tlgr. og Tlfm., Omlæs- ning 500.	
Postmester, Ritmester H. D. Hansen, R.	6	Postmester, Kaptajn O. C. W. Henrik- sen, R.	14
Kontrolør H. M. Nielsen	P 183	Kontrolør C. T. A. Rasmussen	P 125
Overassistent J. V. Jepsen	Tp 387	Overassistent H. H. I. Madsen	P 233
Assistent H. E. Larsen	736	— H. J. A. Schwartzlose	P 325
Medhjælper Frk. L. Koch	78	Assistent Frk. E. G. Hansen	Tp 442
3 Kontorister.		— Fru E. M. K. Rasmussen	Tp 556
		Medhjælper G. V. J. Jensen	57
		1 Kontorassistent.	
		5 Kontorister.	
Roskilde, 4. Lkl., Tlgr. og Tlfm., Omlæs- ning 700.		Slangerup, 7. Lkl., Tlgr.	
Postmester D. T. Rosenstand, R.	5	Postmester V. Birch	95
Kontrolør C. C. V. Nielsen	P 250		
— Løjtnant B. M. Christensen (kst.) .	P 350		
Overassistent R. Helleskov	P 256		
— A. S. Poulsen	Tp 559		
Assistent K. E. Madsen	837		
— B. R. Hansen	865		
— O. B. G. Jensen	913		
— S. J. Albinus	964		
5 Kontorister.			
Ruds-Vedby, 7. Lkl., Tlgr.		Sorø, 5. Lkl., Tlgr.	
Postmester N. C. J. Andersen	48	Postmester G. M. Thomsen, R.	19
		Assistent Frk. I. A. Hansen	Tp 364
		— G. H. Pedersen	Tp 707
		1 Kontorist.	
Rungsted Kyst, 7. Lkl., Tlgr.		Stege, 4. Lkl., Tlgr. og Tlfm.	
Postmester G. E. Bentzen	62	Postmester J. J. Sund	28
Assistent Frk. A. L. M. Rasmussen	Tp 593	Overassistent H. Nielsen	P 402
		Assistent Frk. K. I. M. Larsen	Tp 546
		— T. V. V. Jørgensen	741
		3 Kontorister.	
		3 Ekstramedhjælpere.	
Rødby, 6. Lkl., Tlgr.		Store-Heddinge, 6. Lkl., Tlgr.	
Postmester A. M. Knudsen	175	Postmester A. K. Andersen	73
Medhjælper R. Jensen	171	Medhjælper C. Simonsen	88
Rønne, 4. Lkl., Tlgr. og Tlfm., Omlæsning 360.		Stubbekøbing, 6. Lkl., Tlgr.	
Postmester J. C. Frost	59	Postmester N. M. Lorenzen	316
Kontrolør K. Steensen	Tp 333	Assistent G. V. Gregersen	946
Overassistent E. V. Rosbak	Tp 395		
— O. P. Knudsen	Tp 417		
Assistent Fru B. E. Vinten	T 74		
— V. K. Henriksen	778		
— K. V. Møller	823		
— C. A. Toft	992		
— Frk. R. M. J. K. Pedersen	1011a		
3 Kontorister.		Svaneke, 7. Lkl., Tlgr.	
		Postmester H. C. Heibøll	125

Kontor og Personale.		Ancien- nitets- nr.	Kontor og Personale.		Ancien- nitets- nr.
Svinninge, 7. Lkl., Tlgr.			København:		
Postmester A. Schrøder		57	Assistent S. A. Lassen		789
			— M. Brandt		883
Taastrup, 5. Lkl., Tlgr.			Køge:	Medhjælper E. C. G. Hansen	81
Postmester H. P. Schmidt, R.		76	Maribo:	Medhjælper A. M. Holm ..	105
Overassistent J. P. V. B. Jensen	P	533	Nakskov:	Medhjælper O. A. A. Ras- mussen	82
Assistent V. E. W. Michaelsen	P	724	Nykøbing Fl.:	Assistent Frk. E. M. Lund T	307
1 Kontorist.			— Fru M. R. Rasmussen Tp		376
			— Fru E. M. Mogensen Tp		438
			— A. F. Hansen		857
			— M. Møller		949
			— F. V. Therkelsen	f	988
			— K. S. Lund		1018
			Medhjælper S. Axelsen		189a
Tølløse, 6. Lkl., Tlgr.			Næstved:	Medhjælper J. P. E. Toft .	15
Postmester N. C. Rasmussen		312	— V. T. Sørensen		58
Assistent O. Hamæl		1022	Ringsted:	Medhjælper Frk. I. E. Nielsen	175
			— E. F. Jørgensen		183
Vordingborg, 5. Lkl., Tlgr. og Tlfn., Omlæs- ning 240.			Roskilde:	Assistent Fru A. Faber ...	1006
Postmester V. A. Mørk, R.		28	Medhjælper G. Gjerløv- Madsen		99
Overassistent P. O. P. Andersen	Tp	444	Rønne:	Medhjælper H. J. Nielsen .	66
Assistent V. Ingildsen	P	287	— P. A. Jørgensen		149
— A. A. Olufson	P	708	Slagelse:	Medhjælper N. Christensen	91
4 Kontorister.			— G. Henriksen		181
			— E. J. L. Andresen ..		163
			Stegø:	Medhjælper Frk. E. Jespersen	129
			Vordingborg:	Medhjælper K. L. Jensen ..	142
Afløserpersonale.					
Helsingør:	Assistent W. Hermansen ..	P	717		
	Medhjælper J. Jensen		100		
Hillerød:	Assistent O. T. Kristensen.	r	968		
	Medhjælper C. F. Jensen .		152		
	— Frk. G. H. Poulsen ..		206d		
Holbæk:	Assistent P. V. Pedersen ..		1000		
	Medhjælper C. F. Breum ..		24		
	— E. Hesselberg		95		
Kalundborg:	Assistent Fru E. E. O. Pe- tersen	Tp	370		
	— K. Wulff		990		
	Medhjælper J. K. Egense .		188		
Korsør:	Assistent Fru A. S. Bruun .	Tp	319		
	— C. E. B. Jensen	f	908		
	— K. R. Flarup		1002a		

Kontoristpersonale ved Postkontorer i 1. Distrikt.

	Født	Kontorist	Kontor-assistent		Født	Kontorist	Kontor-assistent
Frederikssund:				Nykøbing Fl.:			
Frk. M. S. Skovsen	6.12.07	1.4.33		Frk. E. A. Eriksen	4.12.96	1.10.16	1.5.36
Frederiksværk:				Frk. A. E. S. Bonne	19.12.00	1.1.21	1.5.42
Frk. E. Knudsen	30.1.16	1.2.40		Frk. A. L. J. Vognsvend ..	7.2.16	1.3.40	
Helsingør:				Fru I. H. R. Benn	10.10.17	1.11.41	
Frk. K. A. K. Andersen ..	27.9.98	1.9.19	1.7.31	Frk. I. J. Hansen	7.3.19	1.4.43	
Frk. G. Andersen	4.5.13	1.6.37		7 Ekstrakontorister.			
Frk. G. S. Petersen	27.4.16	1.5.40		I 3 Kontoristpladser udføres Tjenesten af Afløser.			
Fru B. M. L. Nilsson	19.6.18	1.7.42		Næstved:			
2 Ekstrakontorister.				Frk. A. M. Nielsen	1.5.16	1.5.40	
Hillerød:				Frk. E. M. Hansen	6.6.17	1.7.41	
Frk. E. F. Davidsen	28.3.11	1.4.35		3 Ekstrakontorister.			
Fru I. L. H. Pedersen ...	1.9.17	1.9.41		1 Kontoristplads udfyldes af Ekstramedhjælper.			
3 Ekstrakontorister.				Ringsted:			
Holbæk:				Frk. E. M. P. Nielsen	15.11.09	1.12.33	
Fru A. K. J. Jacobsen	25.2.01	1.5.19 ¹	1.5.42	2 Ekstrakontorister.			
Frk. E. F. K. Kristensen ..	12.8.01	1.10.31 ²		Roskilde:			
Frk. A. M. Nielsen	14.9.09	1.10.33		Fru K. L. Hare	6.5.06	1.7.31 ⁵	
Fru E. K. Jørgensen	13.3.17	1.4.41 ⁶		Frk. M. I. Johansen	22.11.07	1.6.32	
1 Ekstrakontorist.				Frk. I. M. E. Nielsen	17.10.16	1.11.40	
Hørsholm:				Frk. K. H. Rasmussen ...	3.6.17	1.7.41	
1 Ekstrakontorist.				1 Ekstrakontorist.			
Kalundborg:				Rønne:			
2 Ekstrakontorister.				Frk. M. K. Didriksen	14.5.01	1.5.19 ⁸	
I 1 Kontoristplads udføres Tjenesten af Afløser.				Frk. G. E. O. Olsen	3.11.11	1.12.35	
Korsør:				Fru E. J. Nissen	12.1.16	1.2.40	
Fru K. M. B. Beck	25.3.99	1.6.36		Slagelse:			
2 Ekstrakontorister.				Frk. G. M. Madsen	29.7.99	1.4.20	1.7.31 ⁴
Køge:				Frk. K. A. M. Kruhøffer ..	29.7.17	1.8.41	
Frk. A. A. J. Sjøgren	28.9.01	1.8.31		4 Ekstrakontorister.			
1 Ekstrakontorist.				Sorø:			
1 Kontoristplads udfyldes af Ekstramedhjælper.				1 Ekstrakontorist.			
Maribo:				Stegø:			
Frk. E. A. C. Hermansen .	4.3.96	1.4.20	1.4.39	Frk. Y. L. Selch-Madsen ..	26.8.08	1.9.32	
Fru A. G. E. T. Krogh-Jensen	17.3.10	1.4.34		Fru E. G. Nielsen	4.5.18	1.6.42	
1 Ekstrakontorist.				1 Ekstrakontorist.			
Nakskov:				3 Ekstramedhjælpere.			
Frk. J. A. Dichow	4.9.94	1.1.17	1.7.31	Taastrup:			
Frk. E. C. Thorsen	19.6.13	1.7.37		1 Ekstrakontorist.			
6 Ekstrakontorister.				Vordingborg:			
				Frk. E. R. Olsen	29.7.17	1.8.41	
				3 Ekstrakontorister.			

¹) ude af Postv. 1.5.21—31.3.25^o. ²) Kontorist i Tgrafv. 1.9.21—30.9.23. ³) ude af Postv. 1.5.21—30.11.24^o, u.f.Nr. 1.10.27—30.9.28. ⁴) Kontorist I 1.5.25—31.5.28. ⁵) u.f.Nr. 1.11.42—30.4.49^o. ⁶) u.f.Nr. 1.8.—31.10.43^o.

Postkontorer i 2. Distrikt.

Kontor og Personale.	Ancien- nits- nr.	Kontor og Personale.	Ancien- nits- nr.
Aabenraa, 4. Lkl., Tlgr. og Tlfm.		Esbjerg, 3. Lkl., Tlgr. og Tlfm., Grønseforr. 450, Omlæsning 500.	
Postmester R. L. Jørgensen	34	Postmester J. N. Jørgensen, R., DM.	4
Kontrolør E. V. Nielsen	314	Post- og Telegrafkasserer S. V. C. Elling	P 22
— S. J. Frier	P 328	Kontrolør A. Ammentorp	T 69
Overassistent S. A. J. P. Nielsen	Tp 465	— H. K. N. V. Berggreen	P 184
— A. E. O. Christensen	Tp 471	— N. O. Feldberg (kst.)	Tp 342
Assistent J. H. Johnsen	P 590	Overassistent H. N. Wulff	P 91
— R. L. Jepsen	Tp 668	— K. Høvring	P 239
4 Kontorassistenter.		— A. J. F. Jakobsen	P 255
8 Kontorister.		— H. N. Madsen	P 264
15 Ekstramedhjælpere.		— H. K. Bavn	Tp 562
Aarup, 6. Lkl., Tlgr.		Assistent Frk. M. J. Mandal	T 55
Postmester, Løjtnant C. C. Nielsen	120	— Frk. R. D. Larsen	T 84
Medhjælper S. A. Dalgaard	32	— Frk. O. Lorck-Madsen	T 210
Assens, 5. Lkl., Tlgr.		— Frk. E. A. L. Steen	T 267
Postmester S. G. Boesen	72	— Fru M. C. Laursen	T 305
Overassistent M. S. Askfelt	P 260	— O. Nørgaard	Tp 444
Assistent K. A. Ravne	889	— Fru E. S. Halberg	Tp 496
— H. R. Johansen	1010	— Fru V. S. Strand	T 586
Augustenborg, 6. Lkl., Tlgr. og Tlfm.		— Fru M. Sillasen	T 577
Postmester H. A. N. Mogensen	271	— S. J. Hansen	Tp 695
Assistent A. O. Larsen	P 110	2 Kontorassistenter.	
1 Ekstramedhjælper.		15 Kontorister.	
Bogense, 5. Lkl., Tlgr.		Faaborg, 4. Lkl., Tlgr., Omlæsning 360.	
Postmester H. L. Mortensen (kst.)	104	Postmester L. Petersen	17
Assistent P. E. K. Sørensen	910	Kontrolør J. J. Hangel	P 331
Medhjælper B. C. Pedersen	179	Overassistent N. J. Jægersborg	P 299
Bramminge, 6. Lkl., Tlgr., Omlæsning 240.		Assistent N. P. J. Jensen	P 504
Postmester H. M. Dylmer	257	— A. L. Christiansen	P 547
Assistent Fru K. Kjær-Nielsen	P 518	2 Kontorister.	
Broager, 6. Lkl., Tlgr. og Tlfm.		Fredericia, 4. Lkl., Tlgr. (kun afg.), Omlæs- ning 700.	
Postmester A. C. Byriell	340	Postmester, Løjtnant H. A. Nielsen, R. ..	10
Medhjælper S. C. Jørgensen	208	Kontrolør S. W. Steiness	P 145
3 Ekstramedhjælpere.		— J. Pedersen	P 324
Brobyværk, 7. Lkl., Tlgr.		Overassistent J. H. Lunøe	P 156
Postmester, Løjtnant C. E. Mikkelsen ..	225	— T. C. Thomsen	P 276
Brørup, 6. Lkl., Tlgr.		— Frk. I. M. Poulsen	P 295
Postmester, Løjtnant C. C. N. M. Schmidt	150	Assistent H. Larsen	P 148
Assistent K. E. Alsig	1080	— N. C. Knudsen	P 222
Christiansfeld, 7. Lkl., Tlgr. og Tlfm.		— Frk. A. M. Fosholm	Tp 414
Postmester A. C. N. Selmer	96	1 Kontorassistent.	
Assistent Fru E. A. R. Bodholdt	P 669	1 Kontorist.	
2 Ekstramedhjælpere.		Postekspedition 1, 7. Lkl.	
		Postforvalter N. E. Eeg	P 154

Kontor og Personale.	Ancien- nitets- nr.	Kontor og Personale.	Ancien- nitets- nr.
Graasten, 5. Lkl., Tlgr. og Tlf.		(Kolding)	
Postmester, cand jur., Kaptajn A. N. P.		Assistent Frk. E. Henriksen	T 60
Gunge	57	— Frk. A. M. W. Hansen	T 79
Assistent J. Z. H. A. Pettersen	Tp 544	— Frk. M. T. Holmstrup	T 158
— A. L. Sørensen	P 727	— S. B. Hansen	Tp 572
1 Kontorassistent.		— H. A. Petersen	Tp 652
1 Kontorist.		— K. M. Pedersen	f 834
5 Ekstramedhjælpere.		— P. M. Jessen	f 880
		— H. V. N. Hansen	f 982
		— C. C. L. Sandbjerg	r 988
		— N. L. Holm	1012
		2 Kontorassistenter.	
		16 Kontorister.	
Gram, 7. Lkl., Tlgr.		Postekspedition 1, 7. Lkl., Tlgr.	
Postmester P. F. Riemann	358	Postforvalter S. A. W. Thomsen	P 100
Haderslev, 3. Lkl., Tlgr. og Tlf.		Lohals, 7. Lkl.	
Postmester A. C. Thygesen	17	Postmester, Løjtnant M. L. Frandsen ...	28
Post- og Telegrafkasserer J. N. C. E.			
Johansen	T 35		
Kontrolør L. F. Larsen	T 79		
— Løjtnant H. C. Jensen (kst.)	P 349		
Overassistent N. T. M. Grothe	P 380		
— M. Jensen	Tp 415		
— E. Hvas	Tp 446		
— A. R. Kristoffersen	P 466		
Assistent T. N. Dall	Tp 365		
— O. B. Nielsen	Tp 628		
4 Kontorassistenter.		Lunderskov, 7. Lkl., Omlæsning 240.	
11 Kontorister.		Postmester C. Christensen	428
16 Ekstramedhjælpere.			
		Løgumkloster, 6. Lkl., Tlgr. og Tlf.	
		Postmester V. L. Winther	313
		Assistent M. Jäger	896
		2 Ekstramedhjælpere.	
Holsted, 7. Lkl., Tlgr.		Marstal, 6. Lkl., Tlgr. (nedsættes	
Postmester C. J. A. Ussing	56	ved Ledighed i 7. Lkl.).	
		Postmester K. T. Madsen	229
		Overassistent R. Nielsen	P 242
		Assistent Fru E. F. Hermansen	Tp 261
Højer, 7. Lkl., Tlgr. og Tlf.		Middeifart, 5. Lkl., Tlgr. og Tlf.	
Postmester C. Schmidt	118	Postmester, Kaptajn C. M. Jensen	92
2 Ekstramedhjælpere.		Overassistent G. Skaarup	P 362
		Assistent N. K. Klausen	P 244
		— N. C. Madsen	P 384
		3 Kontorister.	
Kerteminde, 6. Lkl., Tlgr.		Nordborg, 6. Lkl., Tlgr. og Tlf.	
Postmester A. V. H. Lange	68	Postmester J. C. T. Nielsen-Rye	66
Assistent Fru E. B. Høyrup	P 417	Medhjælper P. V. Nielsen	147
— Frk. A. E. Jørgensen	P 709	2 Ekstramedhjælpere.	
Kolding, 3. Lkl., Tlgr. og Tlf., Omlæsning 500.		Nordby Fåsø, 5. Lkl., Tlgr.	
Postmester A. E. Bastrup, R., DM.	5	Postmester, Kaptajn H. Thuesen	63
Stationsleder L. A. B. Larsen	Tp 54	Overassistent O. H. Clemmensen	Tp 535
Post- og Telegrafkasserer, Kaptajn M. P.		Assistent C. L. Kristensen	882
C. O. Rossdahl, R.	P 17	— E. R. Rasmussen	968
Kontrolør A. Løwert	T 42		
— F. A. E. F. Bauditz	P 211	Nyborg, 4. Lkl., Tlgr. og Tlf., Omlæsning 500.	
— A. K. Vork	P 258	Postmester, Kaptajn J. Zigler, R.	11
Overassistent H. C. J. Meyer	T 115	Kontrolør H. T. H. Kjellerup	T 191
— S. S. Nielsen	P 240	— V. Hansen	P 297
— R. P. J. Bjerregaard	P 243		
— W. B. A. Neubauer	P 316		
— Frk. H. C. Kok	Tp 419		

Kontor og Personale.		Ancien- nits- nr.	Kontor og Personale.		Ancien- nits- nr.
(Nyborg)			Otterup, 6. Lkl., Tlgr.		
Overassistent M. Mikkelsen	Tp	318	Postmester E. M. Jersing		221
— F. L. Klenø	Tp	469	Assistent H. S. Laursen		869
Assistent Frk. G. M. Jørgensen	T	35	Padborg, 5. Lkl., Tlgr.		
— C. C. M. Rademacher	T	168	Postmester N. Grøn		33
— C. J. Thode	f	811	Assistent — —		
— Frk. E. M. Heltov	f	927	Ribe, 5. Lkl., Tlgr.		
— A. H. Groth	f	971	Postmester C. Knudsen		97
2 Kontorister.			Overassistent A. P. L. Jensen	Tp	416
Nørre-Aaby, 6. Lkl.			Assistent C. J. Jensen	Tp	622
Postmester C. J. C. Aasberg		201	Medhjælper T. N. Teilmann		115
Assistent V. S. P. Jørgensen	P	135	1 Kontorist.		
Odense, 3. Lkl.+Bestillingstillæg 600, Om- læsning 700.			Ringe, 5. Lkl., Tlgr., Omlæsning 240.		
Postmester, cand. jur. N. C. Christen- sen, R.		1	Postmester C. A. A. B. Damsted		103
Overkontrolør A. P. L. Pedersen	P	69	Assistent Frk. K. Bach	P	403
Post- og Telegrafkasserer V. E. Sudicani	P	62	— J. M. R. Madsen		951
Kontrolør N. J. Didriksen	P	154	Rudkøbing, 5. Lkl., Tlgr. og Tlf., Omlæs- ning 240.		
— M. M. A. Andersen	P	185	Postmester H. C. Holm		65
— Løjtnant F. H. Egense	P	207	Overassistent A. Rasmussen	T	127
— Kaptajn A. V. Hansen	P	231	Assistent Frk. G. F. Petersen	T	131
— Løjtnant N. H. Eiby (kst.)	P	345	— A. Helmig		902
Overassistent A. E. Støpe	P	80	3 Kontorister.		
— Løjtnant C. M. Ériksen	P	92	Rødding, 7. Lkl., Tlgr.		
— R. J. N. Møller	P	200	Postmester A. V. Rasmussen		67
— E. J. Andersen	P	307	Medhjælper E. B. Nielsen		161
— S. W. Gjærnyx	P	334	Røde Kro, 7. Lkl., Tlgr., Omlæsning 240.		
— M. Jensen	P	383	Postmester R. H. Bodholt		546
— C. J. P. O. Sestoft	P	409	Skærbæk, 6. Lkl., Tlgr. og Tlf., Rømsø Færgeri 360.		
— V. P. C. Lenskjold	Tp	433	Postmester J. M. Thyssen		2
— A. B. Maybom	P	442	Assistent P. E. Jensen		997
— Frk. A. E. Nielsen	Tp	448	3 Ekstramedhjælpere.		
— H. C. Schwennesen	P	544	Sommersted, 7. Lkl.		
Assistent A. G. Menov	P	197	Postmester, Løjtnant G. H. Abel		89
— Frk. H. Petersen	Tp	349	Svendborg, 3. Lkl., Tlgr. og Tlf., Omlæs- ning 600.		
— Fru M. Sestoft	P	360	Postmester H. P. K. Rasmussen, R.		6
— Frk. G. Høving	P	505	Post- og Telegrafkasserer E. M. Peter- sen (kst.)	P	105
3 Kontorassistenter.			Kontrolør J. Pryds	P	126
9 Kontorister.			— S. Steensen	P	232
Postekspedition 1, 5. Lkl., Tlgr.			Overassistent P. R. Hansen	T	135
Postforvalter W. Andersen	P	84	— P. N. Jepsen	P	236
Postekspedition 2, 7. Lkl., Tlgr.			— F. M. Fuglsang	P	263
Postforvalter L. C. Larsen	P	287	Assistent N. E. Brandt	P	2
Postekspedition 3, 7. Lkl., Tlgr.			— Frk. K. M. Rasmussen	T	109
Postforvalter J. Andersen	P	77	— Fru T. G. F. M. Aagaard	P	130
Postekspedition 4, 7. Lkl., Tlgr.			— Fru K. H. Stokholm	Tp	308
Postforvalter Fru M. Bjerre	P	553	9 Kontorister.		
Fruens Bøge Postekspedition, 6. Lkl., Tlgr. (kun afg.).					
Postforvalter A. C. Hansen	P	274			

Kontor og Personale.	Ancien- nitetets- nr.	Kontor og Personale.	Ancien- nitetets- nr.
Sønderborg, 4. Lkl., Tlgr. og Tlfm.		Ærøskøbing, 6. Lkl., Tlgr.	
Postmester, cand. phil., Kaptajn M. O.		Postmester L. N. Larsen	153
Ræder, R., DM.	1	Assistent Fru M. M. Larsen	P 639
Kontrolør H. P. Michelsen	Tp 197		
— O. C. Lodberg	Tp 285	Afløserpersonale.	
Overassistent C. J. Reimers	T 21	Aabenraa: Assistent A. Lorenzen	966
— G. A. Buciek	Tp 367	Medhjælper A. V. Hansen ..	206f
— Fru E. Hansen (kst.)	Tp 563	Assistent Fru B. K. Løhde T	595
Assistent Frk. N. C. Sørensen	T 41	— J. D. Løhde	Tp 701
— H. P. Jensen	Tp 298	— A. Dalgaard	801
— — — — —		— J. N. Balmer	831
4 Kontorassistenter.		Medhjælper E. H. Pedersen	31
8 Kontorister.		— A. M. Riis	136
26 Ekstramedhjælpere.		Faaborg: Assistent Frk. J. A. L.	
Tinglev, 5. Lkl., Tlgr., Omlæsning 360.		Knudsen	1008d
Postmester A. P. A. Asby, R.	20	Assistent P. V. le Fèvre Roy T	487
Assistent U. Lavendt	P 269	— J. C. Christensen	Tp 520
— S. E. Hansen	P 559	— J. H. Frederiksen	P 626
Toftlund, 7. Lkl.		— F. R. Dupont-Nielsen ..	Tp 651
Postmester, Løjtnant H. E. v. Linstow..	388	— A. Hollesen	P 673
Tranekær, 7. Lkl.		— C. G. Ottosen	P 726
Postmester A. C. L. R. Larsen	207	— O. Pedersen	828
Troense, 7. Lkl., Tlgr.		— S. E. Knudsen	858
Postmester F. A. G. C. Luxhøi	52	— K. G. I. Larsen	957
Tønder, 4. Lkl., Tlgr. og Tlfm., Omlæsning 240.		Haderslev: Assistent Frk. E. M. Jensen T	368
Postmester A. H. Koblen, R.	25	— Frk. M. J. Jensen	T 373
Kontrolør H. P. C. Carl	P 296	— Fru K. K. Asmussen	732
Overassistent B. C. W. Pump	P 281	— J. P. Sønderbek	924
— Fru E. Bay	T 517	— A. Hansen	948
Assistent N. V. Hansen	784	Kolding: Assistent F. P. Børrild ...	T 372
— A. R. Christensen	950	— Frk. J. A. C. Gade	T 398
Medhjælper P. E. G. Christensen	121	— Fru R. E. F. Nielsen ...	T 449
1 Kontorassistent.		— V. B. Peters	T 477
4 Kontorister.		— Frk. J. K. Holbech	T 569
14 Ekstramedhjælpere.		Medhjælper O. A. Andersen	41
Ullerslev, 7. Lkl.		— H. C. Christensen	42
Postmester K. H. Nørgaard	404	— V. O. Malmros	f 49
Vamdrup, 7. Lkl., Tlgr.		— B. Gregersen	72
Postmester T. K. Nielsen	162	— A. E. Rasmussen	90
Vejen, 5. Lkl., Tlgr.		— K. H. Andersen	102
Postmester J. P. Jørgensen	48	— Fru D. M. Malmros	112
Assistent H. G. B. Laursen	771	— H. J. Larsen	130
Medhjælper O. Rungø	151	Nordby Fane: Medhjælper E. B. T. Uhre	132
Vøjens, 5. Lkl., Tlgr. og Tlfm., Omlæsning 240.		Nyborg: Assistent A. K. Christensen	777
Postmester P. Ohlsen (kst.)	107	— Fru A. F. Nissen	793
Assistent B. Christensen	Tp 550	Medhjælper S. P. Johansen	f 12
Medhjælper T. K. Jespersen	137	Assistent Fru T. E. Guld-	
2 Ekstramedhjælpere.		mann	Tp 321
		— Frk. E. K. Traun	P 618
		— N. V. Krogh	Tp 655
		— Frk. S. Andersson	730

Kontor og Personale.		Ance- nitet- nr.	Kontor og Personale.		Ance- nitet- nr.
<i>(Odense)</i>					
Assistent H. M. Pedersen .		738	Rudkøbing: Medhjælper A. Gyldenhof .		200
— H. W. Jensen		792	Svendborg: Assistent S. A. Larsen		923
— A. T. M. Hviid		891	Medhjælper O. C. Hansen .		84
— A. B. Christensen		969	— G. T. Jørgensen		206
— Fru J. M. Dresmer		975	Sønderborg: Assistent M. S. T. Hansen .		790
Medhjælper A. J. Jensen ..		51	— H. G. Nielsen		1008b
— Frk. G. E. Heltov		73	Medhjælper Frk. G. M. Høv- ring		156
— G. T. Conradsen		202	Tønder: Medhjælper S. R. Svendsen		188
Ribe: Medhjælper Frk. E. K. Sa- muelsen		116			

I Kolding udfyldes 1 Overassistentplads af en overtallig Kontrolør.

Kontoristpersonale ved Postkontorer i 2. Distrikt.

	Født	Kon- torist	Kontor- assi- stent		Født	Kon- torist	Kontor- assi- stent
<i>Aabenraa:</i>				<i>(Esbjerg).</i>			
Frk. C. P. Hansen	4.7.82	17.6.20 ⁴	1.7.20	Fru K. H. Hansen	3.12.12	1.1.37	
Frk. J. M. Beck	22.3.89	17.6.20 ⁴	1.7.20	Frk. G. E. Nielsen	17.8.15	1.9.39	
Frk. K. M. Bjerregaard ..	12.1.97	1.4.20	1.5.37	Frk. I. M. T. Nielsen	3.11.16	1.12.40	
Fru E. M. Jensen	15.2.99	1.4.20	1.5.37	10 Ekstrakontorister.			
Frk. E. M. Jørgensen	17.10.94	1.5.20		<i>Faaborg:</i>			
Fru H. E. Evers	4.2.95	1.7.20		Frk. A. E. Hansen	9.10.01	1.2.32	
Frk. A. E. Dreijer	26.12.96	1.11.20		1 Ekstrakontorist.			
Frk. M. M. Bahrt	4.5.00	1.9.21		<i>Fredericia:</i>			
Frk. M. Schmidt	17.8.99	1.11.21		Frk. K. Ramsing	26.10.96	1.12.16	1.5.37
Frk. C. Hansen	25.7.99	1.1.22		Frk. D. E. Christensen	21.2.15	1.3.39	
Frk. G. E. Nielsen	21.9.99	1.6.26		<i>Graasten:</i>			
Frk. S. Schmidt ²)	6.11.18	1.12.42		Frk. A. C. Caspersen	18.1.98	20.5.20 ⁴	1.7.31
1 Ekstrakontorist.				1 Ekstrakontorist.			
14 Ekstramedhjælpere.				5 Ekstramedhjælpere.			
<i>Augustenborg:</i>				<i>Haderslev:</i>			
1 Ekstramedhjælper.				M. Lund	17.6.91	17.6.20 ⁴	1.5.25
<i>Broager:</i>				Frk. E. K. Jensen	11.6.00	1.1.21	1.2.32
Frk. M. D. Nissen ²	24.2.90	20.5.20 ⁴		Frk. K. Schultz	27.9.96	1.6.21	1.5.37
Frk. C. Andersen ²	15.11.00	1.8.23		H. Petersen	10.6.90	1.5.21	1.8.39
1 Ekstramedhjælper.				Frk. A. K. Pedersen	20.12.96	1.6.21	
<i>Christiansfeld:</i>				Frk. E. K. Kalleesen	20.7.99	1.9.21	
2 Ekstramedhjælpere.				Fru H. Jørgensen	20.3.90	1.10.21	
<i>Esbjerg:</i>				Frk. M. M. Jensen	23.8.01	1.8.23	
Fru N. K. M. Nordestgaard	18.12.98	1.8.18	1.7.31	Frk. E. A. Kruse	7.7.03	1.5.25	
Frk. K. C. Siersbæk	14.12.95	1.5.19 ²	1.7.31	Fru E. C. Kellmann	5.9.10	1.10.34 ⁴	
Frk. G. M. A. Larsen	26.8.05	1.4.32					
Fru L. I. Bandholm	12.3.12	1.4.36					

¹) overgaaet fra tysk Tjeneste. ²) udfører Tjeneste i Ekstramedhjælperplads. ³) ude af Postv. 1.5.21—31.3.25^o. ⁴) u.f.Nr. 1.5.—31.7.37^o.

	Født	Kontorist	Kontor-assistent		Født	Kontorist	Kontor-assistent
(Haderslev)							
Fru M. G. Nielsen	20.1.13	1.2.37					
Frk. H. S. Jacobsen	15.8.06	1.5.37					
Fru C. J. Sørensen ³	16.10.14	1.11.38					
Frk. M. K. Winter ³	21.8.17	1.9.41					
I 2 Kontoristpladser udføres Tjenesten af Afløser.							
I 1 Kontoristplads udføres Tjenesten af Postbud.							
14 Ekstramedhjælpere.							
Højer:							
Frk. J. C. Lessow ³	12.9.96	1.8.23					
1 Ekstramedhjælper.							
Kolding:							
Frk. O. Grøn	6.3.96	1.10.16	1.7.31				
Frk. A. M. Juul	19.2.89	1.4.18	1.5.36				
Fru A. C. Jacobsen	29.11.02	1.5.19 ⁴					
Frk. B. J. E. Schouenborg .	29.3.05	1.5.37					
Fru A. K. Christensen ...	6.2.15	1.3.39					
Frk. V. R. Overbeck	11.11.18	1.12.42					
Frk. B. M. Genson	10.1.19	1.2.43					
Frk. G. Theil	21.8.19	1.9.43					
5 Ekstrakontorister.							
I 5 Kontoristpladser udføres Tjenesten af Afløser.							
Løgumkloster:							
2 Ekstramedhjælpere.							
Middelfart:							
Frk. A. C. E. Kreutzer	2.6.00	1.5.19 ⁵					
2 Ekstrakontorister.							
Nordborg:							
Frk. F. D. Petersen ³	4.5.01	20.5.20 ⁶					
1 Ekstramedhjælper.							
Nyborg:							
2 Ekstrakontorister.							
Odense:							
Frk. K. Hansen	20.4.78	1.5.09	1.10.19				
Fru J. Grønbæk	4.7.86	1.4.15	1.5.26				
Frk. G. Henriksen	28.12.98	1.10.16	1.5.42				
Frk. N. M. P. K. Paulsen .	26.7.94	1.4.18					
Frk. R. E. Andersen	21.6.99	1.5.19 ⁵					
Frk. E. M. P. Møller	9.5.96	1.5.20 ⁷					
Frk. E. M. Hansen	21.6.13	1.7.37					
H. Finseth	2.1.19	1.12.43					
4 Ekstrakontorister.							
				Ribe:			
				Frk. H. Hansen	4.8.17	1.9.41	
				Rudkøbing:			
				Fru B. Hansen	16.7.12	1.8.36	
				Fru E. Helmig	10.5.16	1.6.41	
				1 Ekstrakontorist.			
				Skærbæk:			
				3 Ekstramedhjælpere.			
				Svendborg:			
				Frk. D. Nielsen	16.12.90	1.5.19	
				Frk. L. P. Buch	23.2.13	1.4.37	
				Frk. K. M. Hansen	3.4.14	1.5.38	
				Frk. E. B. Boysen	15.3.17	1.4.41	
				Frk. F. T. M. Nielsen ...	5.6.17	1.7.41	
				Frk. G. Schou	4.8.19	1.9.43	
				3 Ekstrakontorister.			
				Sønderborg:			
				Frk. A. M. J. Nielsen ...	3.1.97	1.8.18	1.5.25
				Frk. E. M. Andresen	11.2.94	1.1.21 ⁸	1.5.25
				Frk. M. Schmidt	23.9.87	22.6.20	1.7.31
				J. Esbensen	4.9.98	1.7.21	1.4.39
				Frk. W. C. Clausen	20.7.89	20.5.20 ⁸	
				Frk. L. S. Gade	12.7.99	1.7.21	
				Frk. C. M. Petersen	13.7.95	1.1.22	
				Frk. C. Voigt	13.10.02	1.8.23	
				Frk. I. S. Reimer	3.6.04	1.5.25	
				Frk. M. L. Petersen	26.8.04	1.4.32	
				Frk. H. Hansen	19.12.04	1.11.32	
				Fru G. Schiøth	9.8.07	1.11.33	
				Frk. A. H. Carstensen ⁹ ...	15.4.10	1.5.34	
				Fru L. Wulff ⁹	8.7.07	1.1.35	
				Frk. T. M. Sandholdt ⁹ ...	3.3.19	1.4.43	
				23 Ekstramedhjælpere.			
				Tønder:			
				Fru R. H. H. Frederiksen .	23.6.01	1.7.21	1.4.39
				Fru A. C. Andersen	30.6.03	1.5.25 ⁹	
				Fru H. L. Knudsen	30.11.13	1.12.37	
				Fru K. M. Bregnhøj	19.8.15	1.9.39	
				1 Ekstrakontorist.			
				14 Ekstramedhjælpere.			
				Voje ns:			
				2 Ekstramedhjælpere.			

³) udfører Tjeneste i Ekstramedhjælperplads. ⁴) ude af Postv. 1.5.21—31.12.25⁰. ⁵) ude af Postv. 1.5.21—31.3.25⁰. ⁶) overgaaet fra tysk Tjeneste. ⁷) u.f.Nr. 1.12.23—30.6.30. ⁸) overgaaet fra tysk Tjeneste, u.f.Nr. 1.2.32—31.12.33. ⁹) u.f.Nr.1.3.—30.4.32.

Postkontorer i 3. Distrikt.

Kontor og Personale.	Ancien- nits- nr.	Kontor og Personale.	Ancien- nits- nr.
Aarhus, 3. Lkl. + Bestillingstillæg 600, Tlgr. (kun afg.), Omlæsning 700.		Bjerringbro, 5. Lkl., Tlgr.	
Postmester H. Emborg, R.	3	Postmester V. Nordentoft, R.	5
Overkontrolør J. P. Garboe	P 31	Assistent V. G. Ottosen	750
Post- og Telegrafkasserer J. Thorsted ..	P 46	Braaskov, 7. Lkl., Tlgr.	
Kontrolør E. Christensen	P 52	Postmester C. N. Vognsen	202
— K. R. Kjeldbæk	P 167	Brande, 6. Lkl., Tlgr., Omlæsning 240.	
— O. Winther	P 168	Postmester S. S. Ebbe	227
— C. A. Buncke	P 169	Assistent K. A. M. Knudsen	P 426
— V. S. S. Egsgaard	P 262	Brædstrup, 6. Lkl., Tlgr.	
— A. Graversen	P 286	Postmester S. P. R. Klottrup	98
— K. L. J. V. Jacobsen	P 308	Assistent Frk. M. M. Schousen	P 107
— K. E. Munch	P 322	Ebeltoft, 7. Lkl., Tlgr.	
Overassistent V. Olesen	P 258	Postmester T. Grønbech	94
— S. J. Sørensen	P 270	Assistent P. J. Pedersen	805
— P. G. S. Gambhøj	P 271	Grenaa, 5. Lkl., Tlgr. og Tlfm.	
— A. H. Marcher	P 283	Postmester P. Sørensen	56
— J. R. Blaase	P 326	Overassistent Frk. K. M. Clausen	Tp 464
— V. G. Jensen	P 366	Assistent N. J. Jørgensen	P 231
— Frk. G. Michelsen	Tp 424	— Frk E. M. Nielsen	1013
— Frk. A. I. E. K. Bargsteen	Tp 488	2 Kontorister.	
— P. C. B. Trans (kst.)	P 565	Grindsted, 6. Lkl., Tlgr., Omlæsning 240.	
— P. M. K. Krog (kst.)	Tp 566	Postmester A. Olesen	108
Assistent Fru I. L. C. Buhl	P 377	Medhjælper A. P. Nielsen	79
— K. A. Honoré	Tp 494	— A. Poder	141
— H. J. Rasmussen	P 501	Hadsten, 6. Lkl., Tlgr.	
— Frk. T. V. R. Christensen	P 503	Postmester L. Lytjohan	57
— H. Magnus	T 548	Assistent Frk. O. K. Andersen	1029
— A. B. P. Hansen	Tp 575	Hammel, 6. Lkl., Tlgr.	
— Frk. A. L. M. Hald	P 636	Postmester J. B. V. Jørgensen	116
— Frk. C. E. K. Petersen	P 649	Medhjælper C. L. Jensen	170
— S. J. Andersen	754	Havndal, 7. Lkl., Tlgr.	
— G. Hjelmar	911	Postmester C. V. C. A. L. Würtzen	49
4 Kontorassistenter.		Herning, 4. Lkl., Tlgr. og Tlfm., Omlæsning 360.	
16 Kontorister.		Postmester A. R. Iversen	27
Postekspedition 1, 6. Lkl.		Kontrolør J. A. Johansen	P 170
Postforvalter P. S. Pedersen	P 63	Overassistent V. Marker	P 303
Postekspedition 2, 6. Lkl., Tlgr.		— B. C. O. Jespersen	P 328
Postforvalter P. P. Wejling	P 117	— Løjtnant S. Larsen	T 490
Postekspedition 3, 7. Lkl., Tlgr.		Assistent O. H. N. Jensen	f 1008f
Postforvalter P. Christensen	P 397	Medhjælper Frk. E. M. Mikkelsen	40
Postekspedition 4, 7. Lkl., Tlgr.		— H. A. H. Christensen	142a
Postforvalter F. C. V. Møller	P 203	1 Kontorassistent.	
Aabyhøj Postekspedition,		7 Kontorister.	
6. Lkl., Tlgr.			
Postforvalter H. N. A. Fischer	P 272		
Risskov Postekspedition,			
6. Lkl., Tlgr.			
Postforvalter, Løjtnant C. C. Trærup ..	P 273		
Viby J. Postekspedition,			
6. Lkl., Tlgr.			
Postforvalter C. P. J. Poulsen	P 270		

Kontor og Personale.	Ancien- nitets- nr.	Kontor og Personale.	Ancien- nitets- nr.
Holstebro, 4. Lkl., Tlgr. og Tlfm., Omlæsning 240.		Nørre Nebel, 7. Lkl.	
Postmester O. Olesen	30	Postmester H. J. Bøttiger	54
Kontrolør V. Christensen	P 256	Odder, 5. Lkl., Tlgr.	
Overassistent Frk. G. K. Jespersen	Tp 393	Postmester A. V. R. Rosenberg, R.	14
— N. K. Larsen	P 437	Overassistent H. H. Nielsen	Tp 470
Assistent Frk. A. Tüchsen	P 108	Assistent A. Holm	P 44
— S. S. Jespersen	987	1 Kontorist.	
4 Kontorister.		Randers, 3. Lkl., Tlgr. og Tlfm., Omlæsning 360.	
Horsens, 3. Lkl., Tlgr. og Tlfm., Omlæsning 600.		Postmester K. L. P. F. Larsen, R.	15
Postmester J. Stokholm, R.	10	Overkontrolør A. E. G. Andersen	P 93
Post- og Telegrafkasserer, Kaptajn		Post- og Telegrafkasserer H. P. Hansen	P 51
C. Lund.	P 12	Kontrolør C. R. Christensen	P 301
Kontrolør A. B. Ludvigsen	P 195	— J. L. Olesen	P 325
— E. V. Roschow	P 308	Overassistent Frk. A. A. T. V. Axelsen	P 221
Overassistent H. Nørskov	T 35	— Frk. Z. Franck	T 250
— C. P. J. Axelsen	P 227	— A. E. P. Nielsen	Tp 317
— J. Stæhr-Larsen	P 231	— A. K. Jensen	P 343
— O. V. Høvring	P 284	— Frk. A. J. Olesen	Tp 436
— J. B. Kjeldsen	Tp 399	Assistent Fru E. Simonsen	T 159
— — — — —		— K. Raun	Tp 650
Assistent Frk. A. K. Kristensen	T 20	— Frk. K. Moestrup	P 681
— Frk. E. M. Gadeberg	P 154	— E. A. Hermansen	Tp 693
— Frk. H. Nielsen	P 699	3 Kontorassistenter.	
— P. R. Gaardhøje	804	10 Kontorister.	
1 Kontorassistent.		Postekspedition 1, 7. Lkl., Tlgr.	
11 Kontorister.		Postforvalter N. P. Sørensen	P 172
Postekspedition 1, 7. Lkl., Tlgr.		Ringkøbing, 5. Lkl., Tlgr. og Tlfm.	
Postforvalter A. V. Jensen	P 98	Postmester E. Dyekjær, R.	2
Postekspedition 2, 7. Lkl., Tlgr.		Overassistent, Løjtnant J. Tønnesen	Tp 245
Postforvalter, Løjtnant J. P. E. Larsen .	P 288	Assistent M. Nielsen	Tp 310
Ikast, 7. Lkl., Tlgr.		— Frk. K. Refstrup	T 326
Postmester M. N. Madsen	282	— H. E. Tang-Pedersen	Tp 517
Jellinge, 6. Lkl.		2 Kontorister.	
Postmester L. G. H. v. Linstow	242	Ryomgaard, 6. Lkl., Tlgr., Omlæsning 240.	
Assistent N. L. Hviid-Nielsen	P 488	Postmester H. R. H. Bornø	143
Juelsminde, 7. Lkl., Tlgr.		Medhjælper E. O. Rasmussen	104
Postmester E. H. Dreise	69	Rønde, 7. Lkl., Tlgr.	
Kellerup, 6. Lkl., Tlgr.		Postmester J. P. Jensen	29
Postmester H. Larsen	118	Silkeborg, 4. Lkl., Tlgr. og Tlfm., Omlæsning 360.	
Medhjælper E. Hansen	59	Postmester A. Jensen	21
Knebel, 7. Lkl., Tlgr.		Kontrolør V. E. Jensen	P 234
Postmester H. E. Jørgensen	45	Overassistent H. G. Wandschneider	P 301
Kolby, 7. Lkl., Tlgr., D. S. B. Dampskibseksp.		— E. Sørensen	P 392
Postmester, Løjtnant J. N. Andersen ...	23	Assistent Frk. E. Møller	Tp 313
Langaa, 6. Lkl., Tlgr., Omlæsning 500.		— J. P. Jørgensen	Tp 429
Postmester C. Rasmussen	162	5 Kontorister.	
Assistent — —			

Kontor og Personale.	Ancien- nitets- nr.	Kontor og Personale.	Ancien- nitets- nr.
Skanderborg, 5. Lkl., Tlgr., Omlæsning 360.		Ølgod, 7. Lkl., Tlgr.	
Postmester L. A. J. Lyng	39	Postmester A. C. N. Jørgensen	148
Overassistent H. J. F. Tobiesen	443	Ørsted, 7. Lkl., Tlgr.	
Assistent K. V. Hagner	751	Postmester O. Nielsen	173
— Frk. R. I. Beck	904		
1 Kontorist.			
Skern, 5. Lkl., Tlgr., Omlæsning 360.		Afløserpersonale.	
Postmester V. H. Spørring, R.	21	Aarhus:	
Overassistent J. T. Frederiksen	P 238	Assistent Fru E. T. Palmæs	Tp 631
Medhjælper Frk. E. A. Rasmussen	164	— Frk. K. M. Frederiksen	Tp 640
Tarm, 6. Lkl., Tlgr.		— A. A. Nielsen	768
Postmester A. S. Svennevig	181	— H. N. P. Hansen	770
Medhjælper L. M. K. Larsen	208	— K. Mogensen	922
Tranebjerg Samsø, 6. Lkl., Tlgr. og Tlf.		— B. A. Lind	960
Postmester R. T. Grønbek	25	Medhjælper Frk. J. Schmidt	38
Assistent K. E. Hansen	Tp 362	— H. F. Skov	38
— S. Hansen	884	— H. P. Hansen	134
1 Kontorist.		— V. T. G. Jensen	139
Tørring, 7. Lkl., Tlgr.		Herning:	
Postmester A. C. M. Eriksen	90	Medhjælper H. Pedersen	f 52
Ulfborg, 7. Lkl., Tlgr.		— A. Nielsen	56
Postmester C. F. A. Hansen	368	Holstebro:	
Varde, 4. Lkl., Tlgr. og Tlf., Omlæsning 240.		Medhjælper K. G. Nielsen	160
Postmester, Løjtnant P. V. Suadicani ...	56	Horsens:	
Kontrolør S. E. Eye	P 212	Assistent Fru S. M. Vandborg	T 64
Overassistent A. Hejn	Tp 496	— Fru F. H. Frederiksen	T 281
Assistent T. M. Sørensen	810	— Frk. E. D. Nielsen	Tp 491
— E. G. Petersen	868	— E. Mortensen	873
3 Kontorister.		— S. Rasmussen	r 892
Vejle, 3. Lkl., Tlgr. og Tlf., Omlæsning 360.		Randers:	
Postmester T. M. Erichsen, R.	13	Assistent H. Jensen	782
Post- og Telegrafkasserer H. P. Sørensen	P 18	— J. K. Eriksen	877
Kontrolør T. J. A. Thomsen	T 50	Medhjælper Frk. E. Bomholt	166
— A. P. E. Pedersen	P 194	— E. Nistrup	207
— O. P. Pedersen	P 241	Ringkøbing:	
Overassistent A. C. Nielsen	P 337	Medhjælper A. F. Thygesen	187
— A. P. Lund	P 394	Silkeborg:	
— Frk. J. M. J. Gaardhøje	T 505	Assistent V. J. Andersen ...	1008g
— R. A. Lundbo (kst.)	P 564	Medhjælper P. H. F. Nielsen	109
Assistent Frk. E. M. Hildestad	P 178	Varde:	
— M. Madsen	T 203	Medhjælper A. H. Carlsen	96
— Frk. K. Bohn	P 356	Vejle:	
— Frk. I. H. Andersen	Tp 413	Assistent Fru A. V. Nielsen	T 408
1 Kontorassistent.		— V. J. S. Larsen	813
10 Kontorister.		— B. S. Holm	1020
		Medhjælper E. Hansen	89
		— E. K. Nothlev	103

Kontoristpersonale ved Postkontorer i 3. Distrikt.

	Født	Kon- torist	Kontor- assi- stent		Født	Kon- torist	Kontor- assi- stent
A arhus:				R anders:			
Frk. T. D. S. Due	10.5.94	1.6.26	1.7.31	Frk. K. K. Jakobsen	18.3.00	1.12.17	1.4.26
Frk. E. S. Due	7.1.99	1.7.19 ²	1.5.36	Frk. M. K. Jørgensen	27.1.94	1.4.19	1.4.30
Frk. M. Hansen	13.2.99	1.7.19	1.4.39	Frk. I. J. S. L. Østerbye ..	22.11.95	1.10.18	1.2.33
Frk. E. J. K. Rod	21.4.99	1.2.30 ⁴	1.5.42	Frk. A. C. D. Petersen ...	21.1.02	1.7.26	
Frk. O. Hansen	22.11.90	1.4.17		Frk. I. A. Andersen	4.7.09	1.8.33	
Fru A. G. Rona	17.10.98	1.2.18 ³		Frk. E. M. Christensen	10.8.19	1.9.43	
Frk. K. Nielsen	20.10.01	1.7.19 ²		7 Ekstrakontorister.			
Frk. I. M. Worm	2.10.12	1.11.36		R ingkøbing:			
Frk. M. Jespersen	3.10.13	1.11.37		1 Ekstrakontorist.			
Frk. G. Pedersen	3.9.15	1.10.39 ¹		I 1 Kontoristplads udføres Tjenesten af Afløser.			
Fru G. Andersen	23.3.19	1.4.43		S ilkeborg:			
Frk. I. M. Gottlieb	25.8.19	1.9.43		Fru E. K. H. Pedersen ..	10.6.07	1.6.32	
8 Ekstrakontorister.				Frk. A. M. Lauritzen	14.11.15	1.12.39	
G renaa:				Fru G. E. Justesen	22.10.16	1.11.40	
2 Ekstrakontorister.				Frk. R. H. K. Jensen	12.1.18	1.2.42	
H erning:				1 Ekstrakontorist.			
Frk. O. E. Rasmussen	14.2.91	1.5.19	1.4.39	T ranebjerg Samsø:			
Frk. A. S. A. Lund	22.3.86	1.1.23		Frk. B. P. Bendtsen	21.1.17	1.2.41	
6 Ekstrakontorister.				V arde:			
H olstebro:				Frk. G. A. Allarp	26.11.11	1.4.36	
Fru. H. M. From	14.1.03	1.5.19 ⁶		Frk. E. M. Jørgensen	22.7.15	1.8.39	
3 Ekstrakontorister.				1 Ekstrakontorist.			
H orsens:				V ejle:			
Fru M. Nielsen	26.10.01	1.4.31 ⁸	1.9.43	Frk. E. J. Jørgensen	19.8.96	1.5.19 ²	1.7.31
Fru E. N. Jørgensen	14.2.10	1.3.34		Frk. E. V. E. Jakobsen ...	8.8.09	1.9.33	
Frk. A. M. B. Sejersen	5.12.08	1.6.34		Frk. K. M. Nielsen	14.10.10	1.11.34	
Frk. E. M. Beck	16.8.15	1.9.39		Frk. G. G. Nielsen	5.5.18	1.6.42	
Frk. A. S. Jensen	23.8.16	1.9.40		Frk. I. K. Sørensen	8.5.19	1.6.43	
Frk. H. M. Madsen	17.3.17	1.6.41		5 Ekstrakontorister.			
Fru D. K. Nielsen	25.8.17	1.9.41 ⁷		I 1 Kontoristplads udføres Tjenesten af Afløser.			
Frk. G. Hjortlund	15.11.18	1.12.42		1) u.f.Nr. 1.10.41—31.8.42. 2) ude af Postv. 1.5.21—31.3.25⁹. 3) u.f.Nr. 1.5.—31.10.19. 4) Elev 1.9.18—31.7.21. 5) ude af Postv. 1.5.21—31.3.25⁹, Kontorass. 1.5.37—31.5.41. 7) u.f.Nr. 1.2.—30.4.42⁹. 8) Elev 1.9.20, ude af Postv. 1.4.21—31.10.22⁹. Fagp. 87/25, Medhjælper 1.4.25, Assistent 1.4.28 (u.f.Nr. 1.3.—30.11.29).			
4 Ekstrakontorister.							
O dder:							
Frk. U. Justsen	4.6.16	1.9.41					

Postkontorer i 4. Distrikt.

Kontor og Personale.	Ancien- nits- nr.	Kontor og Personale.	Ancien- nits- nr.
Aabybro, 5. Lkl. (nedsættes ved Ledighed i 6. Lkl.).		Aars, 5. Lkl., Tlgr.	
Postmester C. N. S. Sønderbo	29	Postmester N. P. Leleur	49
Medhjælper Frk. K. E. Nørgaard	191	Assistent C. Lorentzen	991a
		Medhjælper J. J. F. Pedersen	101
Aalborg, 3. Lkl. + Bestillingstillæg 600, Tlgr. og Tlfm., Omlæsning 700.		Asaa, 7. Lkl.	
Postmester J. B. Nikolajsen	7	Postmester E. Akselbo	208
Overkontrolør A. Jørgensen	P 71	Brønderslev, 5. Lkl., Tlgr.	
Stationsleder Frk. M. K. Andresen	T 53	Postmester E. Loldrup	67
Post- og Telegrafkasserer P. T. Hansen ..	P 68	Assistent P. V. Hansen	P 12
Kontrolør N. N. L. Lundt	T 44	— C. N. Nielsen	872
— F. C. Selmer	P 134	2 Kontorister.	
— O. S. N. Rokkjær	P 187	Byrum, 7. Lkl., Tlgr. og Tlfm.	
— P. A. H. Büchler	Tp 228	Postmester E. Gesner	492
— J. C. Mortensen	P 263	1 Ekstramedhjælper.	
Overassistent S. C. S. Eysen	P 189	Dronninglund, 6. Lkl. (nedsættes ved Ledighed i 7. Lkl.).	
— A. P. Frøbert	P 205	Postmester, Løjtnant N. C. K. P. Pedersen	206
— S. Bloch	Tp 327	Assistent A. C. J. Lundø	P 378
— T. A. J. Lyngholm	P 365	Fjerritslev, 5. Lkl., Tlgr.	
— E. C. Aaen	P 401	Postmester S. Nielsen	64
— Frk. A. E. I. Sørensen	Tp 463	Medhjælper A. G. Nielsen	154
— cand. phil. A. Vuust	Tp 485	Frederikshavn, 4. Lkl., Tlgr. og Tlfm., Grænseferr. 450, Omlæsning 500.	
— B. Dupont	Tp 586	Postmester P. T. Petersen, R.	7
Assistent Fru S. W. T. S. Lundt	T 116	Kontrolør P. M. Petersen (kst.)	P 352
— Frk. C. C. Grønnebæk	T 166	Overassistent Fru A. C. Nicolaysen	T 11
— Frk. K. Valdemar	T 175	— C. Mortensen	P 269
— Fru I. Ruth	Tp 322	— — —	
— Fru K. M. C. Jensen	T 389	Assistent Frk. A. Dybdahl	T 181
— Fru A. E. P. Hansen	T 399	— Frk. M. E. Lytzen	T 254
— Fru H. G. Sørensen	P 452	— Frk. H. M. Nielsen	Tp 424
— Frk. M. M. E. Rasmussen	P 490	— Fru M. E. M. Madsen (½ Tj.)	Tp 528
— Løjtnant K. Bisgaard	P 646	8 Kontorister.	
— O. V. Sørensen	838	Hadsund, 6. Lkl., Tlgr.	
— E. Juul-Dam	f 840	Postmester W. F. Olsen	216
— J. H. Andersen	f 874	Assistent H. C. Rasmussen	Tp 685
Medhjælper H. Møller	f 114	Hals, 7. Lkl.	
5 Kontorassistenter.		Postmester D. F. Garboe	164
24 Kontorister.		Hirtshals, 7. Lkl., Tlgr. Grænseferr. 450.	
Postekspedition 1, 7. Lkl., Tlgr.		Postmester H. H. Poulsen	197
Postforvalter J. E. Rasmussen	P 309	Hjallerup, 7. Lkl.	
Postekspedition 2, 7. Lkl., Tlgr.		Postmester F. C. R. Lauridsen	320
Postforvalter E. Nørgaard	P 33	Hjørring, 4. Lkl., Tlgr. og Tlfm., Omlæsning 360.	
Postekspedition 3, 5. Lkl., Tlgr.		Postmester, Løjtnant A. E. Lebahn	51
Postforvalter H. C. Tholander	P 87	Kontrolør K. K. Ærøe	P 77
Postekspedition 4, 7. Lkl., Tlgr.			
Postforvalter Frk. L. J. J. Christensen ..	P 473		
Aalestrup, 7. Lkl.			
Postmester F. J. Brigsted	280		

Kontor og Personale.	Ancien- nitetets- nr.	Kontor og Personale.	Ancien- nitetets- nr.
(Hjørring)		Roslev, 6. Lkl., Tlgr.	
Overassistent V. Stylsvig	P 128	Postmester K. L. M. B. Christiansen	265
— E. K. Sørensen	P 319	Assistent F. J. Balsby	P 163
Assistent Frk. C. M. Malmberg	T 97	Sindal, 6. Lkl., Tlgr.	
— Frk. E. M. S. Hunnerup	Tp 482	Postmester N. H. Cassias	251
— A. H. Jensen	P 620	Medhjælper G. H. Hauschildt	181
Medhjælper K. Eriksen	125	Skagen, 5. Lkl., Tlgr. og Tlfm.	
5 Kontorister.		Postmester C. V. A. J. Fryd, R.	77
Hobro, 4. Lkl., Tlgr. og Tlfm.		Overassistent F. O. Breyen	Tp 247
Postmester A. R. Heide, R.	48	— C. C. Pedersen	P 482
Overassistent C. E. Hedegaard	Tp 371	Assistent N. P. Bertelsen	Tp 217
— K. J. Gundelund	P 484	— P. M. Carlsen	r 794
Assistent Frk. H. E. Henrichsen	T 193	— S. U. Jepsen	r 875
— P. E. S. Nielsen	942	— H. E. Petersen	r 879
3 Kontorister.		— E. B. Jensen	r 1011
Hurup, 6. Lkl.		Medhjælper Frk. E. Frederiksen	92
Postmester C. C. Christensen	90	3 Kontorister.	
Assistent I. M. Højsholt	P 190	5 Ekstramedhjælpere.	
Karby, 7. Lkl., Tlgr., Næssund Færgeri 360.		Skive, 4. Lkl., Tlgr. og Tlfm., Omlæsning 360.	
Postmester P. Rasmussen	311	Postmester A. Fock	66
Lemvig, 5. Lkl., Tlgr.		Kontrolør, Løjtnant O. B. Hansen	P 146
Postmester C. K. A. Jespersen, R.	13	Overassistent K. J. J. Fensborg	Tp 265
Overassistent A. C. Nielsen	P 150	— J. Nielsen	P 456
Assistent M. Nielsen	P 191	— Frk. S. M. Eriksen	Tp 491
— P. Steffensen	P 659	Assistent M. N. Kølvråa	f 863
1 Kontorist.		— C. G. W. Kjelgaard	919
Løgster, 6. Lkl., Tlgr., Aggersund Færgeri 360.		7 Kontorister.	
Postmester, Løjtnant V. R. H. Frederiksen	82	Skørping, 6. Lkl., Tlgr.	
Assistent H. E. Jørgensen	P 728	Postmester, Kaptajn J. N. L. Linto	267
Medhjælper V. Foldager	39	Assistent Frk. K. J. B. Schousen	P 147
Løkken, 7. Lkl., Tlgr.		Struer, 5. Lkl., Tlgr. og Tlfm., Omlæsning 500.	
Postmester K. V. Jensen	290	Postmester P. L. Jensen	38
Marlaget, 7. Lkl., Tlgr.		Overassistent A. T. Thomsen	Tp 363
Postmester N. P. C. Esø	168	Assistent Frk. S. M. C. Pedersen	T 75
Nibe, 6. Lkl., Tlgr.		— Fru E. E. Ørngaard	Tp 527
Postmester A. J. Kolding	209	2 Kontorister.	
Medhjælper H. J. W. Nørgaard	128	Sæby, 6. Lkl., Tlgr.	
Nykøbing M., 4. Lkl., Tlgr., Fæggesund Fær- geri 360.		Postmester, Løjtnant C. H. G. Holst	61
Postmester A. M. L. Søndergaard	57	Assistent Frk. J. Jensen	P 459
Kontrolør P. E. Jensen (kst.)	P 343	1 Kontorist.	
Overassistent O. C. J. Christensen	P 344	Terndrup, 7. Lkl.	
Assistent J. P. Hansen	P 15	Postmester R. C. Rasmussen	285
— P. K. Østergaard	P 68	Thisted, 4. Lkl., Tlgr. og Tlfm., Omlæsning 240.	
2 Kontorister.		Postmester A. A. Hove (kst.)	68
Nørresundby, 5. Lkl., Tlgr. (kun afg.)		Kontrolør J. S. Christensen	P 97
Postmester A. C. Fabricius, R.	11	Overassistent K. H. Skaarup	P 228
Overassistent F. O. Ruth	P 296	— H. Udsen	P 549
Assistent Frk. I. Pedersen	993	Assistent Frk. A. M. Holm	P 34
1 Kontorist.			

Kontor og Personale.	Ancien- nits- nr.	Kontor og Personale.	Ancien- nits- nr.
<i>(Thisted)</i>		<i>(Aalborg)</i>	
Assistent S. S. Simonsen	r 997a	Assistent A. Dalgaard	959
Medhjælper J. G. Søndergaard	16	— S. R. Astrup	1008
2 Kontorassistenter.		— K. E. Jensen	1009
4½ Kontorister.		Medhjælper N. N. F. Knud- sen	20
Vestervig, 7. Lkl., Tlgr.		— E. N. Larsen	f 126
Postmester G. Thrane	359	— E. C. M. Rubeksen	182
Viborg, 4. Lkl., Tlgr. og Tlf., Omlæsning 360.		Frederikshavn: Assistent Frk. I. M. Ander- sen	P 440
Postmester, Løjtnant O. K. Rørsted (kst.)	67	Medhjælper K. T. Albinus .	127
Kontrolør E. G. V. Håkansson	P 152	Hjørring: Medhjælper N. M. Madsen .	168
— A. Mortensen	P 315	— Frk. M. Larsen	190
Overassistent C. A. Christensen	P 121	Hobro: Assistent Frk. D. Sennels .	T 165
— Frk. E. L. A. Poulsen	T 555	Medhjælper B. H. Due	153
Assistent A. H. Wiedemann	Tp 696	Lemvig: Medhjælper E. H. E. Schmidt	208b
— J. H. Andersen	956	Nykøbing M.: Assistent Frk. A. S. Lorentzen	T 383
— P. Jørgensen	1009c	Nørresundby: Assistent Frk. K. M. Michelsen	P 71
1 Kontorassistent.		Skagen: Assistent A. A. L. Lind	r 998a
5 Kontorister.		Medhjælper J. K. Højlund .	192
Vinderup, 6. Lkl., Tlgr.		Skive: Assistent J. L. Svendsen ..	f 972
Postmester S. Petri	62	Medhjælper Frk. E. K. An- dersen	150
Medhjælper F. R. Kristensen	8	— E. B. Jensen	205
Vraa, 7. Lkl., Tlgr.		Thisted: Assistent Fru J. C. Sporning	T 21
Postmester A. D. Deleuran	43	Medhjælper A. K. Hahne ..	189
		Viborg: Assistent O. E. Andersen .	981
		Medhjælper H. Ø. Jacobsen	148
Afløserpersonale.			
Aalborg: Assistent Frk. P. M. Søn- dergaard	T 263		
— Frk. B. E. Darling	Tp 300		
— Frk. A. M. Luplau	T 317		
— L. E. Mentzel	Tp 410		
— J. O. Pedersen	Tp 539		
— M. Jensen	P 719		
— Frk. A. Fryd	752		

Kontoristpersonale ved Postkontorer i 4. Distrikt.

	Født	Kontorist	Kontor-assistent		Født	Kontorist	Kontor-assistent
Aalborg:				Nykøbing M.:			
Frk. A. Hastrup	22.7.96	1.5.18	1.7.31	Fru E. H. C. Hansen	28.9.07	1.6.32	
Fru E. K. M. Q. Kjeldsen	20.9.99	1.6.26	1.2.38 ¹	1 Ekstrakontorist.			
Frk. E. K. Andersen	14.9.94	1.5.19 ²	1.4.39	Nørresundby:			
Frk. D. Nørgaard	10.7.98	1.5.19 ²	1.5.39	I 1 Kontoristplads udføres			
Fru A. Høigaard	7.10.00	1.5.19 ²	1.12.42	Tjenesten af Afløser.			
Frk. E. Brandt	12.1.97	1.4.20		Skagen:			
Frk. I. M. C. Sørensen ...	23.8.01	1.6.26		Frk. K. H. T. Larsen	4.11.02	1.10.36	
Frk. A. S. Hjort	20.5.04	1.5.29		2 Ekstrakontorister.			
Frk. K. S. Støyt	8.8.17	1.9.41		5 Ekstramedhjælpere.			
Frk. E. M. Hansen	30.9.17	1.10.41		Skive:			
Frk. K. M. Lind	12.2.18	1.3.42		Fru G. Trouelsen	13.8.11	1.9.35	
Frk. S. C. N. Vase-Jensen..	18.2.18	1.3.42		Frk. E. Mortensen	30.5.16	1.6.40	
Fru R. Jensen	1.3.18	1.3.42		5 Ekstrakontorister.			
Fru I. M. Juliusen	10.9.17	1.11.43		Struer:			
13 Ekstrakontorister.				1 Ekstrakontorist.			
I 2 Kontoristpladser udføres				I 1 Kontoristplads udføres			
Tjenesten af Afløser.				Tjenesten af Afløser.			
Brønderslev:				Sæby:			
Frk. M. Yde	19.4.89	1.5.19		Frk. C. J. Schomburg	31.5.00	1.5.18 ³	
1 Ekstrakontorist.				Thisted:			
Frederikshavn:				Fru N. C. Jespersen	4.9.99	1.5.18	1.5.41
Frk. E. M. A. Olesen	8.5.10	1.6.34		Frk. K. Leerhøj	4.3.93	1.3.20	1.4.43
Frk. M. L. O. Olesen	7.10.12	1.11.36		Fru G. S. Svalgaard (1/2 Tj.)	14.3.17	1.4.41	
Frk. T. C. Andersen	10.10.15	1.11.39		3 Ekstrakontorister.			
Frk. H. Christensen	1.2.17	1.2.41		I 1 Kontoristplads udføres			
4 Ekstrakontorister.				Tjenesten af Afløser.			
Hjørring:				Viborg:			
Frk. R. Sørensen	6.6.17	1.7.41		Frk. A. J. C. M. Frost	17.8.82	1.5.10	1.10.19
4 Ekstrakontorister.				Frk. A. F. Andersen	28.1.19	1.2.43	
Hobro:				4 Ekstrakontorister.			
Frk. H. Larsen	26.1.18	1.2.42		¹) Kontorass. 1.6.29—28.2.35. ²) ude af Postv. 1.5.21—			
1 Ekstrakontorist.				31.3.25 ^o . ³) u.f.Nr. 1.7.35—30.6.36.			
I 1 Kontoristplads udføres							
Tjenesten af Afløser.							
Lemvig:							
1 Ekstrakontorist.							

Færøerne.

Kontor og Personale.	Ancien-nitetsnr.	Kontor og Personale.	Ancien-nitetsnr.
Thorshavn, 4. Lkl., Grænseforr. 450.		(Thorshavn)	
Postmester C. S. J. H. Danielsen, R.	16	Kontorist Frk. E. Olsen (f. 12.7.17,	
Kontrolør L. D. Hansen	P 112	ansat 1.8.41)	
Overassistent E. F. S. Juhlert	P 187	1 Ekstrakontorist.	
Assistent J. M. Djurhuus	P 586	Afløser:	
— P. R. Knudsen	P 722	Assistent R. Sørensen	889
— G. Mikkelsen	P 723		

Telegrafkontorer.

Kontor og Personale.	Ancien- nitetets- nr.	Kontor og Personale.	Ancien- nitetets- nr.
Aarhus, 3. Lkl.		(Fredericia)	
Telegrafbestyrer K. M. Schmidt	14	Overassistent P. Bertelsen	T 146
Overkontrolør R. O. Nielsen	T 99	— H. W. Petersen	T 196
Kontrolør M. J. A. Madsen	T 28	— R. L. T. Schultz	T 211
— C. A. A. Fryd	T 29	— V. H. Staal	T 251
— R. R. L. Schulze	T 122	— G. R. G. Lund	T 306
— J. A. Nielsen	T 138	— H. J. Deleuran	T 322
— F. H. S. S. Madssen	T 332	— A. Mortensen	T 360
Overassistent Frk. J. A. Nielsen	T 14	— E. C. M. Jensen	T 378
— N. C. V. Jensen	T 39	Assistent Fru G. H. Elmgreen	T 13
— Frk. K. M. Michelsen	T 113	— E. C. G. Lund	T 19
— Frk. D. H. Burmeister	T 217	— Fru D. D. F. C. Jørgensen	T 51
— N. C. Møller	Tp 408	— J. P. E. Rasmussen	T 53
— H. T. Knudsen	Tp 451	— Fru I. K. Bjeld	T 69
— K. E. N. Granov	Tp 500	— C. E. Rosenberg	T 105
Assistent Fru M. E. Nielsen	T 10	— J. C. J. E. Ibsen	T 144
— Frk. N. M. A. Brun	T 66	— H. J. M. Børrild	T 250
— W. Worm	T 146	— Fru E. M. L. F. Sørensen	T 257
— Fru B. L. Skak	T 241	— Frk. A. L. Brusen	T 315
— Fru H. Mentze	T 279	— Fru E. C. Ibsen	T 366
— Fru S. Junge	T 283	— Frk. E. Brusen	T 380
— Frk. A. M. Holme	T 374	— K. B. Løhde	T 385
— Frk. O. A. K. Laursen	T 402	— B. C. H. Jacobsen	T 389
— Frk. A. M. L. Øster	T 418	— S. A. le Fèvre Honoré	T 390
— Frk. E. M. Mortensen	T 427	— S. E. Bloch	T 394
— Frk. A. O. Ibsen	T 439	— Frk. L. A. Poulsen	T 397
— Fru E. M. K. Lemming	T 455	— A. J. Larsen	T 401
— O. Jakobsen	f 981	— Fru E. C. Christensen	T 406
6 Kontorassistenter.		— M. J. Jochumsen	Tp 411
50 Kontorister.		— V. Jensen	T 420
		— Fru R. Dupont-Nielsen	T 447
		— Fru E. M. Thomsen	T 450
		— cand. phil. H. V. Thomsen	T 473
		— Fru O. M. M. Andersen (½ Tj.)	T 479
		— Frk. A. E. Christensen (½ Tj.)	T 516
		28 Kontorister.	
Fredericia, 3. Lkl.		Hoftelegrafkontoret, 5. Lkl.	
Telegrafbestyrer S. Jørgensen, R.	3	Telegrafbestyrer, cand. jur. E. F. C.	
Overkontrolør A. F. S. Madsen	T 3	Bjørnow, R.	78
— R. G. C. Wiedemann, R.	T 25	Overassistent E. E. Schibbsbye	T 289
Kontrolør N. M. Iversen	T 38	Assistent K. V. Elkjær	T 565
— H. Jørgensen	T 140		
— C. Sørensen	T 173		
— R. A. Larsen	T 174		
— H. Hansen	T 189		
— J. V. Clausen	T 203		
— S. A. Løwert	T 217		
Overassistent P. C. Dalgaard	T 7		
— T. N. Truelsen	T 10		
— Fru K. M. Graven	T 86		
— A. C. F. Thomsen	T 103		
— L. Deleuran	T 107		
— H. C. Weiland	T 132		
		Hovedtelegrafkontoret i København,	
		3. Lkl. + Bestillingstillæg 600.	
		Telegrafbestyrer H. E. Hollnagel, R.	4
		Overkontrolør V. E. H. Andersen	T 73
		— K. H. Sørensen	T 79

Kontor og Personale.		Ancien- nitet- nr.	Kontor og Personale.		Ancien- nitet- nr.
<i>(Hovedtelegrafkontoret i København)</i>			<i>(Hovedtelegrafkontoret i København)</i>		
Kontrolør, Løjtnant C. E. Egtorp	T	23	Overassistent H. Christensen	Tp	548
— K. O. Kielberg	T	26	— Fru H. Madsen	T	561
— Kaptajn E. D. W. van Norde	T	40	Assistent Frk. K. B. Thomsen	T	8
— E. S. Lund	T	51	— Frk. L. E. K. Muusfeldt	T	11
— Hans K. Rasmussen	T	64	— J. F. F. L. J. J. Bjørke	T	14
— J. H. Leerhøj	T	67	— Frk. K. D. Jensen	T	26
— V. J. W. Kruse	T	78	— O. F. R. Eiersted	T	33
— R. A. F. H. Moltved	T	80	— Fru F. Andersen	T	61
— Frk. R. J. Rasmussen	T	101	— M. A. J. L. R. Jensen	T	62
— M. A. Poulsen	T	121	— Frk. M. J. Petersen	T	63
— C. A. Løwert	T	132	— Frk. K. M. Sonne-Hansen	T	72
— Fru E. F. Jensen	T	133	— Fru E. Hindsberg	T	81
— Translatør J. Poulsen	T	180	— Fru E. Jeppesen	T	83
— Frk. L. Landt	T	182	— Frk. A. D. V. Buchhave	T	85
— Frk. S. A. Andersen	T	192	— Frk. K. O. Kristiansen	T	88
— W. Jentzsch	T	193	— Frk. M. R. v. Jessen	T	89
— E. T. Hansen	T	213	— Fru S. G. Jacobsen	T	92
— Løjtnant A. C. K. Ibsen	T	230	— Frk. A. S. de Fine Thomsen	T	95
— V. Stahl	T	278	— Frk. E. Friis	T	96
— H. L. J. Fjeld	T	284	— Fru H. Nielsen	T	100
— Translatør C. Pelleson	T	311	— Frk. M. Bjerk	T	101
— Hjalmar K. Rasmussen	T	339	— Frk. M. S. O. Pedersen	T	111
Overassistent A. F. S. Agersted	T	1	— O. V. E. Nielsen	T	113
— P. Christensen	T	3	— Frk. G. E. B. Jacobsen	T	129
— J. A. V. J. Thrane	T	12	— Fru E. R. Faye	T	133
— Frk. M. K. Kristensen	T	18	— K. H. T. Hansen	T	150
— R. H. Bjeld	T	106	— Frk. P. A. Petersen	T	151
— Løjtnant T. Poppe	T	108	— Frk. F. E. A. Holt	T	174
— J. C. M. Nørgaard	T	119	— Frk. H. C. Madsen	T	179
— A. Nielsen	T	129	— Frk. K. M. Veistrup	T	186
— N. A. Honoré-Larsen	T	131	— Frk. P. K. K. Jensen	T	200
— L. D. H. Rasmussen	T	155	— Frk. H. M. C. Meyer	T	202
— E. K. S. H. Terkelsen	T	169	— Frk. E. M. B. Høeg	T	205
— O. Steensen	T	180	— Frk. M. Frandsen	T	206
— Løjtnant J. C. Wedel-Larsen	Tp	186	— Fru D. M. S. Munksgaard	T	212
— Frk. L. C. Møller	T	210	— Fru I. M. Martins	T	213
— Frk. A. M. J. Petersen	T	215	— Frk. E. Grymer	T	214
— H. Jørgensen	T	241	— Frk. E. J. J. Fresløv	T	221
— Fru A. E. M. H. Pleyber	T	292	— cand. phil. Frk. G. Kure	T	227
— J. H. Flytkjær	Tp	304	— Fru I. F. Friis	T	238
— Fru U. M. A. Jacobsen	T	312	— Fru H. E. S. Nørby-Jensen	T	240
— Frk. A. M. R. Landt	T	330	— Frk. E. S. Bjerk	T	252
— Frk. E. C. C. Doberck	T	331	— Frk. B. M. Meyer	T	260
— P. D. P. Børrild	T	373	— Frk. E. M. Simonsen	T	262
— A. V. A. Larsen	T	374	— K. A. T. Hansen	T	277
— H. A. Klüwer	T	385	— Frk. I. S. Cohen	T	280
— W. Gjermandsen	Tp	441	— Frk. A. P. Andersen	T	289
— E. E. Henrichsen	T	474	— Frk. M. C. Brandt	T	290
— Fru S. A. Hansen	T	475	— Fru A. R. Bjørke	Tp	301
— O. B. Høeg	T	476	— Fru G. Heine	T	302
— J. H. Schwensen	T	498	— Løjtnant H. C. Larsen	T	309
— Frk. S. M. Andersen	Tp	518	— Frk. A. N. Pedersen	T	320
— Fru A. S. Heflebow	T	519	— M. M. Thomsen	Tp	331
— Fru I. A. D. J. de Fine Licht	T	520	— Frk. B. K. Hansen	T	332
— P. G. A. F. Bøving	T	547	— C. Møller	Tp	357

Kontor og Personale.		Ancien- nitets- nr.	Kontor og Personale.		Ancien- nitets- nr.
(Hovedtelegrafkontoret i København)			(Regnskabskontoret for Telegraf og Rigestelefon i København)		
Assistent, cand. theol. K. S. F. Wilhjelm	T	359	Assistent Frk. A. J. Lindsted	T	138
— Fru R. L. E. Stevns	T	375	— Fru K. K. A. Kaaber	T	141
— Fru E. G. Laursen	T	462	— Frk. E. M. C. J. Fester	T	152
— Fru H. Fjeld	T	466	— Fru I. Aardal	T	184
— M. S. Kristensen	T	492	— Fru R. Møller	T	189
— G. M. Nielsen	Tp	498	— Frk. K. Fischer	T	215
— K. V. Rasmussen	Tp	522	— Fru K. M. L. Jerntved	T	218
— S. A. Olsen	T	533	— Fru M. E. Frandsen	T	228
— E. B. Høeg	Tp	535	— Frk. H. M. S. Kayser	T	232
— Fru K. M. Honoré (½ Tj.)	T	538	— Frk. E. K. C. Nielsen	T	251
— C. P. Laursen	T	557	— Translatør K. E. Enochsen	T	343
— E. Christensen	T	561	1 Assistent anvendes i Kontoristplads.		
— N. C. Røjle	T	584	12 Kontorassistenter.		
— A. Lindgreen	T	603	16 Kontorister.		
— Fru E. I. Andreassen	T	615			
— E. J. C. W. Mortensen	T	632			
— A. B. Jensen	T	656			
— O. J. Nielsen	T	698			
13 Assistenten anvendes i Kontorist- pladser.			Rigestelefonkontoret i København, 3. Lkl. + Bestillingstillæg 600.		
26 Kontorassistenter.			Bestyrer, Translatør K. J. A. Lomholdt		2
87 Kontorister.			Overkontrolør N. J. O. Walbum	T	15
			— O. P. Nielsen	T	26
			Kontrolør T. V. Gymoese	T	47
			— K. H. Tønnesen	T	81
			— A. G. Henriksen	T	103
			— H. P. Mortensen	T	110
			— Frk. J. A. Hansen	T	148
			— J. V. Olsen	Tp	214
			— Frk. J. E. D. Olsen	T	259
			— H. T. G. Poulsen	Tp	261
			— Frk. E. H. V. Kufahl	T	337
			Overassistent Frk. G. I. A. Fich	T	41
			— Frk. M. A. Schade	T	84
			— Frk. F. L. Gredsted	T	87
			— Fru E. M. Wærum	T	97
			— Frk. G. M. Hansen	T	165
			— K. A. W. Andersen	Tp	184
			— H. L. V. Løsecke	T	185
			— K. E. Andersen	T	189
			— Frk. S. J. Leffers	T	218
			— Frk. M. Schmedes	T	219
			— Frk. A. S. Rørvig	T	266
			— Frk. A. C. Melchior	T	310
			— K. D. Ingeholm	Tp	336
			— Fru A. C. M. Poulsen	T	375
			— C. Lorentzen	T	439
			— cand. phil. Frk. M. K. Riising	T	440
			— Frk. J. L. Bohn	T	488
			— Frk. H. Simonsen	T	509
			— Fru A. M. S. Abrechtsen	T	510
			— Frk. I. O. L. Mortensen	T	511
			— Frk. M. M. Feddersen	T	512
			— Frk. A. K. H. B. Langebjerggaard	T	513
			— Frk. E. K. O. Sørensen	T	514
			— Frk. E. Harder	T	515
Regnskabskontoret for Telegraf og Rigs- telefon i København, 4. Lkl.					
Telegrafbestyrer C. J. Hansen		65			
Post- og Telegrafkasserer E. O. Geddey, R.	T	41			
Kontrolør, Fuldmægtig M. H. R. Weyhe	T	12			
— R. S. Løwert	T	16			
— G. C. S. Hansen	T	338			
— Fru C. van Norde (kst.)	T	341			
Overassistent Fru S. D. Gredsted	T	16			
— K. T. J. Nielsen	T	130			
— Fru E. C. C. Balslev	T	214			
— A. O. Reehoff-Petersen	T	222			
— Fru E. M. J. Christiansen	T	237			
— Fru E. U. Torup	T	552			
Assistent Frk. M. A. P. L. Johansen	T	3			
— Frk. K. V. C. Clausen	T	23			
— Fru M. K. Haller	T	32			
— Frk. E. C. Guldager	T	37			
— Frk. A. E. Nørkjær	T	43			
— Frk. M. Olsen	T	56			
— Frk. E. M. Duwens	T	58			
— S. Fæster	T	82			
— Frk. L. E. Theill	T	87			
— Frk. K. Thorsen	T	127			

Kontor og Personale.	Ancien- nitetes- nr.	Kontor og Personale.	Ancien- nitetes- nr.
(Rigstelefonkontoret i København)		(Rigstelefonkontoret i København)	
Overassistent Frk. A. D. Rasmussen ...	T 516	Assistent Fru E. C. A. Jensen	T 361
— Fru A. Jessen	T 522	— Frk. E. R. Hansen	T 363
— S. F. K. Gang	T 523	— Fru I. B. Røjle	T 365a
— Frk. O. J. Wium	T 556	— Frk. K. Olsen	T 367
Assistent Frk. E. P. Kriebel	T 39	— Fru A. M. N. Kinch (½ Tj.)	T 369
— Fru E. H. M. Schultz-Pedersen	T 77	— Frk. A. M. Nielsen	T 379
— Frk. H. H. Bertelsen	T 90	— Frk. G. M. Jeppesen	T 381
— Frk. I. J. K. Lehm	T 91	— Frk. E. Holm	T 382
— J. K. Hansen	TP 103	— Frk. S. F. Simoni	TP 386
— Fru I. Jentzsch	T 164	— Fru C. J. M. Lunøe	TP 388
— Fru H. E. Madsen	T 173	— Fru M. Hansen (½ Tj.)	T 392
— Fru M. Petersen	T 176	— Frk. I. Bruun	T 400
— Fru E. D. Hansen	T 177	— Frk. A. M. Haslev	T 416
— Frk. I. C. Blach	T 187	— Fru I. M. Nielsen	T 419
— Fru E. E. F. Fabricius-Lauritzen	T 192	— Frk. A. I. Lund	T 421
— Frk. T. M. Meyer	T 198	— Frk. A. H. Møller	T 425
— Frk. A. Østerbye	T 199	— Fru E. Tønnesen	T 430
— Fru E. Nørgaard	T 201	— B. J. Bentzen	T 433
— Frk. I. A. Hansen	T 208	— Fru S. A. M. Fallesen	T 465
— Frk. V. M. Rasmussen	T 219	— Fru I. M. Rynge	T 467
— Fru E. M. Ottesen	T 225	— Fru E. H. C. Nyeboe	T 481
— Frk. H. E. Kragh	T 226	— Fru L. Søndergaard	T 499
— L. O. Fafner	T 229	— Fru H. M. S. Olsen (½ Tj.)	T 540
— Frk. A. V. Andreassen	T 233	— Fru S. H. Raahauge-Askegaard (½ Tj.)	T 643
— Frk. E. Hansen	T 234	— cand. phil., Løjtnant O. Høgsbro	TP 676
— Fru E. M. Christiansen	T 237	— J. A. Andersen	T 702
— Frk. K. E. Rasmussen	T 245	— J. P. Kristoffersen	rf 769
— Fru P. H. Skancke	T 248	— K. B. Petersen	rf 885
— Frk. A. Hansen	T 265	— C. B. Nielsen	f 965
— Frk. E. M. A. Hansen	T 266	— Frk. A. Nielsen	f 989b
— Fru A. Andersen	T 273	31 Assisterter, hvoraf 1 med	
— Frk. B. K. E. Melchior	T 274	½ Tj., anvendes i Kontoristpladser.	
— Frk. G. F. M. Oppermann	TP 275	21 Kontorassistenter.	
— Frk. E. J. B. Hulbeck	T 276	131½ Kontorister.	
— Frk. H. E. Rugsted	T 278		
— Fru E. J. Lytke	TP 285		
— Frk. I. B. J. S. Petersen	T 286		
— Fru A. Jensen	T 294		
— Fru M. A. G. Bjerregaard (½ Tj.)	T 295		
— cand. phil. Frk. M. Dantzer-Sørensen	T 297		
— Frk. G. Klena	T 299		
— Fru A. M. E. R. Larsen	T 303		
— Fru D. Skovgaard	T 304		
— Frk. I. M. Nielsen	T 306		
— Frk. R. E. Mortensen	T 314		
— Fru H. C. S. Rasmussen	TP 318		
— Frk. E. A. Petersen	T 323		
— Frk. E. L. H. Jensen	TP 330		
— Fru G. M. Andersen	T 333		
— Fru E. A. Andersen	T 337		
— cand. phil. Frk. J. B. M. Sørensen	T 342		
— Fru E. Behrend	T 346		
— Fru H. Lægning	T 350		
— Fru A. M. K. Kolbjørn	T 354		
— Frk. E. Kragh	T 355		
		Lyngby Radio, 5. Lkl.	
		Telegrafbestyrer T. M. Poulsen	45
		Fg. Kontrolør, Telegrafbestyrer V. F. Stuhr (6.Lkl.)	T 164
		Overassistent A. E. Nielsen	T 182
		— K. V. Hansen	T 302
		— cand. phil. A. L. Rafn	T 542
		Assistent H. M. Christensen	T 514
		— S. O. Larsen	T 526
		— A. A. Andersen	T 530
		— E. V. B. Jensen	T 571
		— O. P. Elsnør	T 660

Kontor og Personale.		Ancien- nitets- nr.	Kontor og Personale.	Ancien- nitets- nr.
Odense, 4. Lkl.			(København)	
Telegrafbestyrer L. P. Jensen		35	Assistent H. A. M. A.	
Kontrolør T. C. Klønø	T	48	Ovesen	T 474
— C. F. W. H. Bauditz	T	49	— C. C. Andersen	T 475
— M. C. Hansen	T	302	— A. J. Weiland	T 476
Overassistent Frk. I. M. Bruun	T	32	— Frk. L. S. Holm-Petersen	T 480
— P. E. F. Guldmann	T	321	— Fru E. S. Wedel-Larsen	T 485
— M. J. Dyhrberg	T	487	— P. V. Holm	T 495
— Frk. K. Hjort	T	539	— Frk. T. F. O. Nielsen ..	T 506
Assistent Frk. E. C. H. Andresen	T	27	— Frk. E. M. Schou	T 507
— Fru E. G. Larsen	T	155	— Frk. I. K. H. S. Hansen ..	T 508
— H. C. Sørensen	Tp	552	— Frk. A. Bjerg	T 509
4 Kontorassistenter.			— J. V. M. Mortensen	T 518
47 Kontorister.			— Frk. G. V. Bruun	T 519
			— Fru E. V. M. Paulsen ..	T 529
			— Frk. A. C. C. Petersen ..	T 531
			— S. N. v. A. S. Frost	T 532
			— Løjtnant K. V. L. Chri-	
			stensen	T 537
			— Fru E. M. Ruge	T 541
			— Fru I. E. Sørensen	Tp 542
			— H. E. Jacobsen	Tp 543
			— Frk. K. E. D. Mosholt ..	T 545
			— Fru G. Christensen	T 549
			— Fru G. H. K. M. L.	
			Marer	T 553
			— S. L. N. Rasmussen	T 555
			— Frk. K. Poulsen	T 558
			— Fru G. M. K. Andersen ..	T 560
			— Fru E. M. Andersen ..	T 564
			— Frk. I. D. Olsen	T 567
			— Fru K. R. Jørgensen ..	T 568
			— Fru F. E. Klausen	T 570
			— H. Kæmpegaard	T 573
			— Frk. E. M. Møller	T 574
			— Fru L. C. Rasmussen ..	T 576
			— Fru M. K. Jørgensen ..	T 578
			— Fru P. E. C. Nielsen ..	T 579
			— Fru T. B. Jacobsen	T 580
			— C. L. Renn	Tp 583
			— Fru E. M. J. Henningsen	T 594
			— Fru A. C. Møller	T 602
			— A. J. A. Nielsen	Tp 607
			— V. Velløv	T 617
			— Fru E. K. Ross	T 621
			— H. K. G. Nielsen	T 628
			— Fru B. A. Pedersen	T 633
			— E. W. Rasmussen	T 648
			— L. M. L. Steffensen	T 649
			— C. Wiedemann	T 662
			— J. A. Lenskjold	T 664
			— V. Vibe-Petersen	T 667
			— B. C. Skovgaard	T 675
			— Fru D. A. Rongsted	T 679
			— Frk. E. H. Hansen	T 688
			— E. B. Hansen	T 690
			— S. A. E. Hansen	T 691
Aarhus:				
Assistent Frk. K. M. Jensen	T	65		
— Frk. A. A. J. Lemming .	T	102		
— Fru H. K. Hovgaard ...	T	114		
— Frk. M. M. Jacobsen ...	T	195		
— Frk. E. Nis-Hanssen ...	T	246		
— Fru P. M. Spelling	T	259		
— Fru G. Pedersen	T	325		
— Frk. G. Iversen	T	404		
— Frk. A. N. D. Sørensen .	T	423		
— Fru M. S. J. Møller	T	428		
— Fru A. J. Jensen	T	456		
— Fru P. K. G. Knudsen ..	T	468		
— Fru R. Hesseldahl	T	523		
— H. E. Jensen	Tp	658		
— Fru R. Kirkegaard	T	661		
Medhjælper V. Pedersen..	f	28		
— S. C. Nielsen	f	63		
— P. G. Krøger	f	98		
— P. E. Hansen		111		
— K. A. A. Wümpelmann .		167		
Fredericia:				
Assistent Frk. I. Madsen ..	T	80		
København:				
Assistent Frk. B. T.				
Thomsen	T	216		
— U. A. Bech	T	268		
— Frk. E. C. D. Olsen ..	T	324		
— Fru A. Hindevad	T	340		
— Frk. A. H. Nielsen	T	371		
— S. H. Bessmann	T	407		
— Frk. D. Poulsen	T	432		
— Fru H. V. Bach	T	435		
— K. A. T. Egholm.....	T	471		

Kontor og Personale.		Ancien- nitets- nr.	Kontor og Personale.		Ancien- nitets- nr.
<i>(København)</i>			<i>(København)</i>		
Assistent H. E. S. Madssen	T	700	Medhjælper N. Christoffer- sen		71
— L. G. Torup	T	710	— A. L. Tømmerup		169
— H. C. T. Møller	r	759	— J. O. Mårtens		185
— E. A. Nielsen	r	762	— P. T. Andersen		198
— F. D. Eskekilde	r	845			
— Fru G. Petersen	r	876	<i>O d e n s e:</i>	Assistent Frk. S. M. Hamley	T 7
— Fru M. Danklefsen	f	895		— Frk. B. E. C. Grøn	T 28
— A. H. Lindblad	r	899		— Frk. M. F. W. Poulsen	T 49
— K. I. Hansen	rf	918		— Fru G. M. Arnberg	T 247
— H. H. Christensen	r	925		— Fru L. Borch	T 253
— E. E. Pedersen	r	937		— Frk. J. M. Jeppesen	T 288
— H. M. Jensen	rf	953		— Frk. M. L. Warberg	T 328
— H. Albrektsen	f	970		— Frk. K. V. Mortensen	Tp 358
— G. D. Stridsland		997b		— Frk. N. M. Hansen	T 391
— J. G. Hærvig	f	1011b		— Fru A. M. N. Findsen	T 457
Medhjælper B. Larsen		1		— Fru K. J. A. Hjorth	T 563
— H. Andersen	r	4		— Frk. I. K. Hansen	T 596
— K. O. Pedersen	f	19			

Kontoristpersonale ved Telegrafkontorer.

	Født	Kon- torist	Kontor assi- stent		Født	Kon- torist	Kontor assi- stent
<i>A a r h u s:</i>				<i>(Aarhus)</i>			
Fru K. M. B. Nielsen	16.10.01	1.2.19	1.5.36	Fru A. K. Nielsen	19.1.12	1.2.36	
Fru A. V. Nielsen	29.1.99	1.8.32 ¹	1.5.36	Frk. E. Kjær	30.12.12	1.1.37	
Frk. S. K. Meinertz	17.11.99	1.4.20	1.5.38	Fru T. J. Hadsund	26.1.13	1.2.37 ²	
Fru E. M. Odgaard	3.4.99	1.4.20	1.5.38	Frk. E. J. Mathiesen	22.7.13	1.8.37	
Fru A. S. Sørensen	13.11.98	1.5.20	1.6.42	Frk. M. E. Perregaard	22.7.13	1.8.37	
Frk. H. Thomsen	25.2.01	1.3.21	1.4.43	Frk. G. M. Nørgaard	22.9.13	1.10.37	
Frk. K. A. Pallesen	22.9.09	1.10.33		Fru E. V. Overgaard	11.11.13	1.12.37 ²	
Frk. E. C. K. Møller	22.10.10	1.11.34					
Frk. O. Nielsen	3.11.10	1.12.34					
Frk. J. A. Nielsen	3.12.10	1.1.35					

¹) Elev 1.9.18, Fagp. 100/19, Assistent 1.9.24—31.7.31.

²) u.f.Nr. 26.6.—25.7.41¹). ²) u.f.Nr. 26.11.42—25.5.43¹).

	Født	Kontor- torist	Kontor- assi- stent		Født	Kontor- torist	Kontor- assi- stent
<i>(Aarhus)</i>				<i>(Hovedtelegrafkontoret i København)</i>			
Frk. E. S. Larsen	31.7.14	1.8.38		Frk. E. E. M. E. Truelsen .	16.12.00	1.5.19	
Frk. I. M. W. Clausen	13.6.15	1.7.39		Fru G. L. M. Bülow	22.11.97	1.5.20 ⁵	
Frk. E. M. J. Rybro	13.10.16	1.11.40		Fru R. I. F. Schmidt	23.9.00	1.6.21	
Frk. I. Steffensen	11.12.16	1.1.41		Frk. U. K. H. Jensen	22.12.01	1.1.22	
Frk. D. R. Mogensen	8.6.17	1.7.41		Frk. K. R. Andersen	5.3.02	1.7.22	
Frk. K. Dall	19.12.17	1.1.42		Fru E. C. Holm	21.7.03	1.5.25	
Frk. E. M. Conrad	22.2.18	1.3.42		Fru I. M. Hedegaard-Hansen	16.7.09	1.8.36 ⁶	
Frk. A. M. Jørgensen	15.5.18	1.6.42		Frk. I. M. Olsen	10.5.09	1.12.33	
Fru K. M. Pedersen	22.7.18	1.8.42		Frk. V. B. L. Andersen ...	20.3.10	1.4.34	
Frk. E. M. Medom	1.8.18	1.8.42		Fru G. K. Hillfling-Olesen .	17.4.10	1.5.34	
Frk. E. S. Pedersen	7.8.18	1.9.42		Frk. V. E. C. M. Nielsen ...	5.7.10	1.8.34	
Fru G. V. L. Jensen	23.1.19	1.2.43		Fru G. M. Bentzen	23.8.10	1.9.34	
Frk. E. Dragsted	19.4.17	1.7.43		Fru E. Bækgaard	23.9.10	1.10.34 ¹¹	
Frk. G. E. Lemming	15.10.19	1.11.43		Frk. T. Henriksen	23.2.11	1.3.35	
18 Ekstrakontorister.				Frk. K. M. Abildgaard	31.5.11	1.6.35	
I 7 Kontoristpladser udfø- res Tjenesten af Afløser.				Fru E. Christiansen	31.8.11	1.9.35 ¹²	
Fredericia:				Fru E. G. Christensen	18.12.11	1.1.36 ⁹	
Fru R. Skovgaard	26.1.12	1.2.36		Fru E. S. E. B. Mathiasen ..	22.1.12	1.2.36	
Frk. P. E. C. Larsen	17.1.19	1.2.43		Frk. K. H. Jørgensen	16.2.12	1.3.36	
26 ubesatte Kontoristpladser.				Fru M. I. Petersen	16.8.12	1.9.36	
Hovedtelegraf- kontoret i København:				Frk. E. C. H. Jensen	3.9.12	1.10.36	
Frk. G. B. Hollnagel	2.5.83	1.8.11	1.10.19	Frk. G. M. Andersen	23.9.12	1.10.36	
Fru K. Henriksen	16.10.98	1.5.18	1.1.23	Frk. R. Gaarde	19.10.12	1.11.36	
Frk. N. E. C. Christensen .	25.1.98	1.5.18	1.1.23	Frk. K. M. K. S. Bøiler	11.7.12	1.8.36 ⁸	
Frk. K. M. Nielsen	29.10.99	1.2.19 ¹⁵	1.5.25	Frk. E. Madsen	8.5.13	1.6.37	
Frk. A. Ewertz	2.5.96	1.5.18	1.4.29	Frk. G. K. Larsen	30.11.13	1.12.37	
Fru E. A. Nørby	27.10.99	1.6.18 ¹⁴	1.4.29	Frk. E. K. Larsen	5.3.15	1.4.39	
Frk. K. M. Christensen ...	23.8.00	1.9.20	1.3.31	Frk. L. P. Antvorskov	12.8.15	1.9.39	
Fru J. K. Meyer	15.11.96	1.10.18 ¹	1.7.31	Frk. K. Glargaard	24.8.15	1.9.39	
Fru H. Drehmann	18.5.00	1.5.19	1.7.31	Frk. E. V. Nielsen	26.11.15	1.12.39	
Frk. E. Hansenmeyer	4.8.98	1.10.19	1.7.31	Frk. A. M. Henriksen	25.2.16	1.3.40	
Fru J. P. Christiansen	11.9.99	1.12.19	1.7.31	Fru G. Laurfelt	3.4.16	1.5.40	
Fru J. C. Vorsing	25.3.96	1.5.20	1.7.31	Frk. R. Krake	28.6.16	1.7.40	
Frk. D. I. E. Christiansen .	3.7.00	1.8.20	1.7.31	Frk. S. Jørgensen	9.9.16	1.10.40	
Frk. G. V. Olsen	26.8.00	1.9.20	1.7.31	Frk. G. M. Nielsen	15.10.16	1.11.40	
Frk. L. L. Østerbye	17.2.94	1.5.21	1.7.31	Fru E. Svenstrup	26.11.16	1.12.40	
Frk. U. S. Andresen	6.3.96	1.4.19	1.11.35	Fru G. T. J. Madsen	20.4.17	1.5.41	
Fru E. Nielsen	25.4.99	1.3.20	1.5.36	Fru I. Christensen	14.5.17	1.6.41 ¹³	
Frk. K. C. Andersen	14.4.00	1.5.20	1.5.36	Frk. G. E. Bagh	26.6.17	1.7.41	
Fru E. Poppe	6.4.99	1.6.20	1.5.36	Frk. E. V. M. Andersen ..	2.9.17	1.10.41	
Frk. O. L. E. Johannessen	1.10.00	1.12.20	1.5.37	Frk. L. Melchior	26.9.17	1.10.41	
Frk. A. H. Nielsen	20.2.01	1.3.21	1.5.37	Frk. B. Schou	7.11.17	1.12.41	
Frk. E. C. Nielsen	27.4.99	1.3.21	1.5.37	Fru M. S. Merning	9.11.17	1.12.41	
Frk. E. K. Klem	10.9.00	1.3.21	1.2.39	Frk. I. Gotenborg	19.11.17	1.1.42	
Fru I. K. Larsen	19.9.98	1.5.21 ³	1.4.39	Fru H. G. Arildslund	24.12.17	1.1.42	
Frk. M. J. K. Madsen	5.10.01	1.11.21	1.12.41	Fru K. Garmer	11.3.18	1.4.42	
Fru D. A. Jensen	14.11.01	1.12.21	1.4.43				
Frk. K. M. E. Hansen	23.10.95	1.5.18					
Frk. A. E. M. M. Wissenberg	18.1.99	1.10.18 ⁴					
Fru I. Jørgensen	28.5.93	1.2.19					

¹⁾ u.f.Nr. 1.10.25—31.3.26. ²⁾ u.f.Nr. 22.4.—21.7.30.
³⁾ u.f.Nr. 1.11.26—30.6.27. ⁴⁾ u.f.Nr. 1.8.21—31.10.22
og 1.6.—30.11.29. ⁵⁾ u.f.Nr. 14.7.37—13.1.38. ⁶⁾ u.f.Nr.
2.12.39—1.6.40. ⁷⁾ u.f.Nr. 1.1.—30.6.39. ⁸⁾ u.f.Nr.
8.10.35—7.4.36⁹⁾ og 8.4.—7.10.41¹⁰⁾. ¹¹⁾ u.f.Nr. 16.4—
—15.10.42. ¹²⁾ u.f.Nr. 2.5.—1.11.42. ¹³⁾ u.f.Nr. 1.7.21—
30.9.22. ¹⁴⁾ u.f.Nr. 1.5.—31.8.20.

	Født	Kon- torist	Kontor- assi- stent		Født	Kon- torist	Kontor- assi- stent
<i>(Hovedtelegrafkontoret i København)</i>				<i>(Rigstelefonkontoret i København)</i>			
Frk. I. E. R. Andersen ..	27.4.18	1.5.42		Frk. J. K. Heinrich	22.4.01	1.6.19	1.7.31
Frk. K. M. E. Deleuran ..	9.1.19	1.2.43		Frk. M. J. Vestergaard ...	31.1.99	1.3.20	1.7.31
Frk. E. G. B. Borup	3.3.19	1.4.43		Frk. H. K. Rasmussen ...	20.10.96	1.10.19	1.1.32
Frk. G. I. M. Nilsson	11.3.19	1.4.43		Fru L. E. V. Jensen	11.8.93	1.6.16	1.5.36
Frk. A. L. Schmidt	24.5.19	1.6.43		Frk. E. C. K. Krogh	17.11.99	1.12.19	1.5.36
Frk. I. Sandberg	17.7.19	1.8.43		Frk. O. R. Poulsen	11.2.96	1.2.20	1.5.36
Frk. M. F. I. Rasmussen ..	6.8.19	1.9.43		Frk. H. A. Jørgensen	1.1.97	1.3.20	1.5.37
Frk. P. L. Poulsen	11.8.19	1.9.43		Fru J. J. Wolff	30.5.94	1.4.20	1.5.37
Frk. E. M. Christensen	12.11.19	1.12.43		Fru I. M. Fafner	13.2.96	1.4.20	1.5.37
Frk. G. H. Pedersen	1.12.19	1.12.43		Frk. G. M. Jørgensen	24.6.97	1.4.20	1.2.38
15 Ekstrakontorister.				Frk. E. H. M. Dreyer	8.10.98	1.6.20	1.5.38
I 13 Kontoristpladser udfø- res Tjenesten af Assistent.				Frk. I. M. E. Rosen	22.12.99	1.6.20	1.5.38
				Frk. J. T. Willig	24.3.00	1.6.20	1.6.38
				Fru E. M. Møller	4.6.97	1.11.20	1.4.39
				Fru P. M. V. Porsig	6.1.01	1.2.21	1.3.41
Regnskabskontoret for Telegraf Rigstelefon i København:				Frk. F. K. J. Kønke	12.5.01	1.6.21	1.5.42
Frk. E. M. Mencke	13.12.84	1.11.10	1.10.19	Frk. E. F. Nielsen	14.6.01	1.7.21	1.4.43
and. phil. Frk. G. Hansen	4.6.91	1.11.17	1.11.20	Frk. A. M. Harder	16.9.01	1.10.21	1.4.43
Frk. B. S. Lorentsen	28.11.93	1.6.17	1.5.26	Fru A. J. M. Pedersen ...	6.10.01	1.11.21	
Frk. S. C. Klitgaard	7.4.90	1.6.17	1.3.31	Frk. E. A. Svensson	14.10.01	1.11.21	
Fru K. K. S. Løntorp	14.3.97	1.5.18 ¹	1.7.31	Fru K. K. A. Jensen	24.7.02	1.8.22	
Fru R. V. Munk-Madsen ..	16.11.96	1.3.20	1.7.31	Frk. M. Andersen	8.1.98	1.4.29 ²	
Frk. N. M. D. H. Christensen	5.1.00	1.2.20	1.8.35	Fru E. Hansen	18.3.03	1.5.25	
Frk. L. Fürstnow	9.9.91	1.6.17	1.5.37	Frk. G. M. Petersen	27.6.08	1.1.36	
Frk. A. N. Larsen	16.8.99	1.10.19	1.5.38	Fru C. M. Nielsen	14.7.07	1.2.36	
Fru C. M. Hacke	29.9.94	1.3.20	1.5.38	Frk. C. G. Kaas	22.1.13	1.5.37	
Frk. D. M. Petersen	29.9.99	1.3.20	1.5.38	Frk. I. Mahler	1.8.14	1.8.38	
Fru B. J. Stolt	6.11.95	1.5.20	1.5.38	Frk. L. S. H. M. Nielsen .	13.10.14	1.11.38	
Fru E. J. M. Stentzer	9.11.95	1.5.18		Fru E. Frederiksen	19.6.15	1.9.39	
Frk. J. C. H. Fensbøl	22.11.99	1.4.20		Frk. I. E. Pedersen	27.8.15	1.9.39	
Frk. A. C. M. Sauer	28.4.93	1.5.20		Frk. R. Truelsen	24.11.15	1.12.39	
Frk. E. A. Sieburg	17.12.94	1.9.20		Frk. E. K. Sørensen	27.10.15	1.3.40	
Frk. K. A. Jørgensen	14.7.16	1.8.40		Frk. E. M. K. Larsen	6.3.16	1.4.40	
Frk. K. M. Bayer	22.7.16	1.8.40		Frk. A. M. Christiansen ..	12.3.16	1.4.40	
Frk. E. M. Nielsen	6.7.18	1.8.42		Fru S. Nielsen	10.4.16	1.5.40	
Fru A. E. Toubro	15.2.19	1.3.43		Fru E. M. A. Lindhardt ..	9.7.16	1.8.40	
Frk. C. L. Malling	24.2.19	1.3.43		Fru L. Aberg	13.7.16	1.8.40	
Fru R. B. Petersen	20.5.19	1.6.43		Frk. L. T. M. Madsen	9.9.16	1.10.40	
3 Ekstrakontorister.				Frk. B. R. Sanhof	18.9.16	1.10.40	
I 1 Kontoristplads udføres Tjenesten af Assistent.				Frk. E. Petersen	4.16.16	1.11.40	
2 Kontoristpladser udfyldes af Ekstramedhjælpere.				Fru K. A. H. C. Østergaard	17.5.16	1.12.40	
				Frk. Ebba M. Jensen	24.11.16	1.12.40	
				Frk. A. M. Eriksen	1.11.16	1.3.41	
				Frk. M. M. Mathieu	22.4.17	1.5.41	
				Fru E. Christensen	14.5.17	1.6.41	
				Frk. E. Troels-Smith	31.7.17	1.8.41	
				Fru G. C. B. Frost	1.8.17	1.8.41	
				Frk. M. Grønberg	28.9.17	1.10.41	
				Frk. G. Askfelt	16.4.17	1.11.41	
				Frk. G. I. Nilsson	16.11.17	1.12.41	
Rigstelefon- kontoret i København:							
Frk. A. L. Schrøder	25.4.96	1.5.18	1.1.23				
Frk. E. M. H. Larsen	15.9.98	1.5.18	1.5.23				
Frk. A. D. N. Wismann ..	10.8.01	1.2.19	1.4.29				

¹⁾ u.f.Nr. 1.1.19—31.3.20. ²⁾ Elev 4.1.16, Fagp. 96/19, Assistent 1.5.22, u.f.Nr. 1.6.24—31.3.29.

	Født	Kon- torist	Kontor- assi- stent		Født	Kon- torist	Kontor- assi- stent
(Rigstelefonkontoret i København)				(Odense)			
Frk. G. Grantzau	6.2.18	1.3.42		Frk. E. S. Johannsen	14.8.00	1.9.20	1.5.41
Fru S. Goldbach	1.11.17	1.5.42		Frk. E. Nielsen	5.10.00	1.11.20	1.4.43
Fru A. M. Yde	13.4.18	1.5.42		Fru E. J. Lorenzen	28.11.00	1.12.20	
Frk. E. M. D. Jensen	16.4.18	1.5.42		Frk. E. A. Larsen	22.7.01	1.8.21	
Frk. B. Jensen	17.4.18	1.5.42		Fru E. M. K. Larsen	11.5.10	1.6.34 ¹⁾	
Frk. E. K. Mogensen	23.4.18	1.5.42		Fru E. K. T. Holdgaard ..	20.10.10	1.11.34	
Frk. E. B. A. Hansen	9.7.18	1.8.42		Fru I. M. L. Jensen	9.2.11	1.3.35 ²⁾	
Fru K. A. Berg-Nielsen ..	26.8.18	1.9.42		Fru I. M. Andersen	14.7.98	1.5.35	
Frk. I. Toft	26.11.18	1.12.42		Fru I. O. S. Eriksen	9.6.12	1.7.36	
Frk. E. S. Rasmussen	2.2.19	1.3.43		Frk. D. C. Valbjørn	26.6.12	1.7.36	
Fru I. Oxbøll	10.2.19	1.3.43		Frk. S. M. C. Bech	15.5.13	1.6.37	
Fru J. Naabye	24.2.19	1.3.43		Frk. E. L. Troelsen	23.11.13	1.12.37	
Frk. L. I. S. Panduro	3.3.19	1.4.43		Frk. B. A. Cortsen	27.11.14	1.12.38	
Frk. E. Mathiesen	31.3.19	1.4.43		Frk. R. J. M. Andersen ...	11.11.15	1.5.40	
Frk. E. L. G. Dietzmann .	8.4.19	1.5.43		Frk. E. A. Andersen	12.10.16	1.11.40	
Frk. H. R. Jørgensen	26.4.19	1.5.43		Frk. I. Schmidt	23.3.17	1.4.41	
Frk. A. G. L. Svendsen ..	2.5.19	1.6.43		Frk. H. Kølster	26.4.17	1.5.41	
Frk. Else M. Jensen	29.6.19	1.7.43		Frk. A. M. Nielsen	3.1.18	1.2.42	
Frk. E. M. Bentzen	9.7.19	1.8.43		Fru J. K. Sørensen	3.2.18	1.3.42	
Frk. I. M. B. Frederiksen ..	12.7.19	1.8.43		Fru S. A. L. Simonsen ...	5.2.18	1.3.42	
Frk. R. Hansen	29.8.19	1.9.43		Frk. E. B. Hansen	30.3.18	1.4.42	
Frk. E. M. K. Friis	5.9.19	1.10.43		Frk. E. V. Svantoft	6.5.18	1.6.42	
Fru J. E. Jensen	30.11.19	1.12.43		Frk. E. D. K. Ellegaard ..	3.11.18	1.12.42	
44 Ekstrakontorister.				Fru J. D. Hausted	13.8.18	1.4.43	
I 30 $\frac{1}{2}$ Kontoristpladser udfø- res Tjenesten af Assistent.				Fru M. K. Schmidt	18.11.19	1.12.43	
2 Kontoristpladser udfyldes af Ekstramedhjælpere.				1 $\frac{1}{2}$ Ekstrakontorister.			
				I 10 Kontoristpladser udfø- res Tjenesten af Afløser.			
O d e n s e:							
Frk. R. M. Nielsen	28.4.95	1.7.20	1.8.24				
Frk. A. M. Henriksen	15.4.96	1.6.20	1.4.39				

¹⁾ u.f.Nr. 17.5.—16.9.38^o. ²⁾ u.f.Nr. 1.7.—30.9.38^o.

Kontoristpersonale udenfor Nummer.

Navn	Sidste Tjenestested	Født	Kon- torist	Kontor- assi- stent	Udenfor Nr.
Andersen, E. K. T., Fru	Struer	16.11.13	1.12.37		1.8.43
Andersen, K., Fru	1.Ing.distr.	27.8.07	1.1.36		21.11.43
Christensen, A. M., Fru	Ringkøbing	27.4.16	1.5.40		8.10.43
Dellheim, E. V. S., Fru	Kbhavn	15.3.18	1.4.42		1.11.43
Frederiksen, A. S., Fru	Kbhavn	17.9.10	1.10.34		1.11.43
Hammer, E. A., Fru	Kbhavn Rtf.	25.9.16	1.10.40		1.8.43
Ludwigs, G., Frk.	Kbhavn	26.3.13	1.4.37		1.5.43
Pedersen, G., Fru	Kbhavn Htg.	18.6.14	1.7.38		17.6.43
Schmidt, E. P., Frk.	Grenaa	14.10.98	1.8.19 ¹⁾		1.8.43
Stigler, K. K. B., Fru	Postgirokont.	6.3.10	1.4.34		1.4.43
Sørensen, E., Fru	Kbhavn Htg.	15.3.18	1.4.42		12.10.43
Thorup, E. D. N., Fru	Kbhavn Rtf.	21.2.19	1.3.43		1.12.43

¹⁾ ude af Postv. 1.5.21—31.3.25^o.

Anciennitetslister

for det i Afdeling I opførte Personale i 1.—11. Lønningsklasse samt Medhjælpere.

Generaldirektør. (1. Lønningsklasse a.)

Jensen, Kristian Johannes, cand.jur., R*, D.M., f.7.5.90, indtraadt i Postv. 1.8.07, Fagp.77.11, Ass. 1.6.15 (u.f.Nr. 1.7.19—31.1.20), Sekretær i Gdir. 1.2.23, Fuldmægtig i Gdir. 1.6.28, Ekspeditionsssekretær 1.7.31, Postinspektør 1.9.33, Kontorchef i Gdir. 1.3.35, Afdelingschef i Gdir. 1.4.37, Generaldirektør for Post- og Telegrafvæsenet 1.11.41.

Afdelingschefer. (1. Lønningsklasse b.)

Holmblad, Niels Erik, Civilingeniør, R*, f.24.7.05, Ingeniørass. 1.4.30, Telegrafingeniør II 1.1.34, Kontorchef i Gdir. 1.5.37, Afdelingschef 1.10.38.

Krog, Jørgen Arne Bernhard, cand. jur., statsaut. Translatør i Fransk, R*, D.M., f.9.10.94, indtraadt i Postv. 1.4.11, Fagp.94.14, Ass. 1.10.19, Sekretær i Gdir. 1.2.23, Fuldmægtig i Gdir. 1.7.28, Ekspeditionsssekretær 1.7.31, Kontorchef i Gdir. 1.4.37, Afdelingschef 1.11.41.

1. Lønningsklasse c.

Olsen, Oluf Sylvest, Overpostmester i København, f.9.11.90, indtraadt i Postv. 1.8.06, Fagp.105.10, Ass. 1.12.15, Fagp.II 71.18, Fuldmægtig i Gdir. 1.5.21, Postinspektør 1.7.28, Kontorchef i Gdir. 1.1.32, Overpostmester i København 1.5.33.

2. Lønningsklasse.

- Petersen, Svend Aage**, cand. polyt., R*, Distriktsingeniør, f.15.7.86. I Tgrafv. 1.7.14, Ingeniørass. 1.11.16, Ingeniør paa Hovedkontoret 1.6.18, Telegrafingeniør II 1.10.19, Telegrafingeniør I 1.5.24, Distriktsingeniør i 2.Ingeniørdistrikt 1.7.31, Distriktsingeniør i 1.Ingeniørdistrikt (Kbhavn) 1.6.40.
- Gottlieb, Andreas Christian**, cand. polyt., Distriktsingeniør, f.17.2.92. I Tgrafv. 1.2.17, Ass. 1.9.18, Ingeniørass. 1.6.19, Telegrafingeniør II 1.11.20, Kontorchef i Gdir. 1.7.31, Distriktsingeniør i 3.Ingeniørdistrikt (Aarhus) 1.10.35.
- Pedersen, Ludvig**, R*, D.M., Overpostinspektør, f.9.5.80. I Postv. 7.2.96, Ass. 1.5.06, Fuldmægtig i Gdir. 1.10.16, Postinspektør 1.8.22, Kontorchef i Gdir. 1.5.33, Overpostinspektør i 2.Distrikt 1.11.35, Overpostinspektør i 1.Distrikt (Kbhavn) 1.4.42.
- Abrahamsen, Poul**, R*, Overtelegrafinspektør, f.25.2.89. I Tgrafv. 6.4.06, Fagp.94/4.08, Ass. 1.3.14, Fuldmægtig 1.8.21, Overkontrolør 1.9.31, Telegrafbestyrer i Aarhus 1.9.32, Overtelegrafinspektør (Kbhavn) 1.6.39.
- Jørgensen, Dan Ulf**, cand. polyt., Distriktsingeniør, f.15.8.00. Ingeniørass. 1.3.31, Telegrafingeniør II 1.5.37, Distriktsingeniør i 2.Ingeniørdistrikt (Aabenraa) 1.6.40.
- Ellekilde, Oluf Jensen**, cand. polyt., R*, Kabelingeniør, f.10.3.92. I Tgrafv. 1.10.20, Ingeniørass. 1.4.25, Telegrafingeniør I 1.11.30, Kabelingeniør (Kbhavn) 1.5.41.

- Jensen, Jens Petri**, R*, Overpostinspektør, f.4.6.88. I tysk Posttjeneste 21.5.07, Assistenteksamen 30.10.11, etatsmæssig Ansettelse som Ass. 1.4.18 (overgaaet i dansk Posttjeneste 20.5.20), Ktr.II 1.4.28, Ktr.I 1.5.31, Postinspektør 1.9.34, Overpostinspektør i 2. Distrikt (Fredericia) 1.4.42.
- Vigerslev, Ove Carl Jacob**, R*, Overpostinspektør, f. 28.3.95. I Postv. 1.10.12, Fagp. 106.15, Ass. 1.10.19, Fagp.II 68.21, Fuldmægtig i Gdir. 1.7.31, Ekspeditionsssekretær 1.9.34, Kontorchef i Gdir. 1.2.38, Overpostinspektør i 3. Distrikt (Aarhus) 1.9.42.
- Kjems, Olav Iversen**, cand. jur., Chef for Postgirokontoret, f.22.11.88. I Postv. 15.8.05, Fagp.107.09, Ass. i Postrev. 1.2.10, Ass. i Gdir. 1.5.12, Ass. 1.10.16, Sekretær i Gdir. 1.10.19, Fuldmægtig i Gdir. 1.8.20 (u.f.Nr. 1.5.24—30.4.27), Postmester ved Københavns Toldpostkontor 1.2.33, Chef for Postgirokontoret 1.5.42 (2.Lkl. fra 1.4.43).
- Hulegaard, Gustav**, R*, Overpostinspektør, f.4.10.90. I Postv. 1.9.07, Fagp.74.11, Ass. 1.4.16, Overass. 1.7.31, Ktr. 1.11.35, Postinspektør 1.3.36, Overpostinspektør i 4. Distrikt (Aalborg) 1.5.43.

3. Lønningsklasse med Bestillingstillæg.

- Christensen, Niels Christen**, cand. jur., R*, Postmester, f.22.5.85. I Postv. 28.11.02, Fagp.101.06, Ass. i Postrev. 1.5.09, Ass. i Gdir. 1.7.15, Ass. 1.10.16, Sekretær i Gdir. 1.10.19, Fuldmægtig i Gdir. 1.4.20, Postinspektør 1.11.24, Postmester i Odense 1.1.35.
- Lomholdt, Karl Johan Adolf**, kgl. Translatør i Engelsk, Bestyrer af Rigstelefonkontoret i København, f.1.4.91. I Tgrafv. 15.10.07, Fagp.92/4.09 (u.f.Nr. 1.10.10—30.9.11 og 1.10.12—30.9.14), Ass. 1.4.16, Ktr.II 1.5.24, Telegrafinspektør 1.7.26, Telegrafbestyrer i Aarhus 1.1.30, Telegrafbestyrer ved Hovedtelegrafstationens Telefonkontor (fra 1.4.35 benævnt Statstelefonkontoret) 1.7.32, Bestyrer af Statstelefonkontoret (fra 1.2.43 benævnt Rigstelefonkontoret) 1.4.37.
- Emborg, Harald**, R*, Postmester, f.24.10.85. I Postv. 1.8.01, Fagp.69.04, Ass. 1.11.10, Ktr.I 1.12.25, Postinspektør 1.1.32, Postmester i Viborg 1.6.35, Postmester i Aarhus 1.8.37.
- Höllnagel, Harald Edward**, R*, Telegrafbestyrer, f.11.0.78. I Tgrafv. 7.11.95, Ass. 1.5.01, Fuldmægtig i XVII Lkl. 1.5.18, Vicedelegrafinspektør 1.5.21, Telegrafinspektør 1.4.25, Telegrafbestyrer i 3.Lkl. (Hovedtelegrafstationen, fra 1.4.35 benævnt Hovedtelegrafkontoret) 1.12.25.
- Larsen, Hans Adolf**, cand. phil., R*, Postmester, f.18.6.85. I Postv. 1.9.01, Fagp.96.04, Ass. 1.9.10, Fuldmægtig I 1.5.17, Fuldmægtig i Distriktsstyrelsen 1.10.19, Postinspektør 1.1.27, Postmester i Aalborg 1.2.36, Postmester ved Købmagergades Postkontor 1.7.40.
- Arnskov, Vilhelm Volquartz**, R*, Postmester, f.24.12.85. I Postv. 1.9.02, Fagp.92.05, Ass. 1.5.11, Ktr.II 1.5.26, Ktr.I 1.2.27, Driftsbestyrer ved Postautomobilerne 1.7.29, Postmester ved Pakkepostkontoret 1.4.31, Postmester ved Vesterbro Postkontor 1.4.39.
- Nikolajsen, Johannes Bønnekke**, Postmester, f.1.4.84. I Postv. 1.9.99, Fagp.71.03, Ass. 1.5.09, Fuldmægtig i Distriktsstyrelsen 1.9.22, Postmester i Næstved 1.12.31, Postmester i Aalborg 1.7.40.

3. Lønningsklasse.

2. Wamberg, Frederik Christian, cand. polyt., R*, Telegrafingeniør af 1. Grad, f.18.12.85, I Tgrafv. 1.11.19, Ingeniørass. 1.5.21, Telegrafingeniør II 1.7.24, Telegrafingeniør I 1.5.26 (Radioingeniørtjenesten).
3. Jørgensen, Svend, R*, Telegrafbestyrer, f.14.4.83, I Tgrafv. 18.8.00, Fagp.79.06, Ass. 1.6.06, Ktr.II 1.5.24, Ktr.I 1.5.26, Telegrafbestyrer i Fredericia 1.4.30.
4. Jørgensen, Jørgen Nielsen, R*, D.M., Postmester, f.19.11.74, I Postv. 1.1.92, Ass. 1.9.02, Postmester i Tinglev 20.5.20, Postmester i Tønder 1.4.23, Postmester i Esbjerg 1.12.27 (3.Lkl. fra 1.7.31).
5. Baastrup, Alfred Erhardt, R*, D.M., Postmester, f.5.1.77, I Postv. 20.4.93, Ass. 1.6.03, Ktr.III 1.6.19, Ktr.II 1.10.19, Ktr.I 1.7.24, Postmester i Kolding 1.3.30 (3.Lkl. fra 1.7.31).
6. Rasmussen, Henrik Peter Kristian, R*, Postmester, f.10.1.81, I Postv. 1.8.97, Ass. 1.5.07, Ktr.III 1.6.19, Ktr.II 1.10.19, Ktr.I 1.11.25, Postmester i Svendborg 1.8.33.
7. Trojel, Aage Valdemar, cand. polit., R*, Postmester, f.25.2.81, Kst. Ass. i Gdir. for Postv. 1.4.06, Ass. i Gdir. 1.10.06, Fagp.96.09, Fuldmægtig i Gdir. 1.2.15 (1.4.18—30.9.19 tillige Ekspeditionssekretær), Fuldmægtig i Distriktsstyrelsen 1.8.20, Postinspektør 1.2.22, Postmester ved Østerbro Postkontor 1.9.33.
8. Heegaard, Frederik Dreier, cand. polyt., R*, Telegrafingeniør af 1. Grad, f.24.1.98, I Tgrafv. 1.5.26, Ingeniørass. 1.5.27, Telegrafingeniør II 1.7.31, Kontorchef i Gdir. 1.11.35, Telegrafingeniør I 1.5.37 (Radiofontjenesten).
9. Eithz, Laurits Christian, Kontorchef i Generaldirektoratet, f.18.9.86, I Postv.1.7.03, Fagp.86.06, Ass. 1.11.11, Ktr.I 1.5.24, Fuldmægtig i Gdir. 1.6.29, Ekspeditionssekretær 1.7.31, Kontorchef i Generaldirektoratet (5.Ekspeditionskontor) 1.1.36.
10. Stokholm, Jens, R*, Postmester, f.28.10.84, I Postv. 10.7.02, Fagp.73.05, Ass. 1.5.10, Ktr.II 1.11.27, Ktr.I 1.3.30, Overkontrollør 1.7.31, Postmester i Horsens 1.10.36.
11. Hastling, Karl Frederik Kristian, cand. jur., Postmester, f.1.8.77, I Postv. 3.6.93, Ass. 1.6.04, Fuldmægtig i Gdir. 1.7.15 (1.10.16—30.9.19 tillige Ekspeditionssekretær), Postinspektør 1.1.28, Postmester ved Sønderbro Postkontor 1.6.30 (3.Lkl. fra 1.4.37).
12. Jørgensen, Peder Julius Pelle, R*, Kontorchef i Generaldirektoratet, f.21.7.77, I Tgrafv. 1.9.94, Ass. 1.6.02, Fuldmægtig 1.9.20, Overrevisor 1.5.26, Telegrafbestyrer ved Hovedtelegrafstationens Regnskabskontor (fra 1.4.35 benævnt Regnskabskontoret for Telegraf og Stattelefon) 1.11.31, Kontorchef i Generaldirektoratet (Revisionskontoret) 1.11.37.
13. Erichsen, Theodor Marius, R*, Postmester, f.12.10.88, I Postv. 2.12.04, Fagp.90.08, Ass. 1.11.13, Fagp.II 56.18, Ktr.I 1.11.25, Overkontrollør 1.9.33, Postinspektør 1.6.35, Postmester i Vejle 1.1.38.
14. Schmidt, Kristian Marius, Telegrafbestyrer, f.16.4.92, I Tgrafv. 8.8.07, Fagp.80/s.10, Ass. 1.5.17, Ktr.II 1.5.25, Ktr.I 1.1.30, Overkontrollør 1.7.34, Telegrafbestyrer i Odense 1.4.39, Telegrafbestyrer i Aarhus 1.8.39.
15. Larsen, Kaj Louis Peter Frederik, R*, Postmester, f.8.10.90, I Postv. 1.8.06, Fagp.103.10, Ass. 1.11.15, Fagp.II 66.18, Ktr.I 1.6.28, Postinspektør 1.6.35, Postmester i Randers 1.10.40.
16. Andersen, Jens Ejnar Thorvald, cand. jur., R*, Kontorchef i Generaldirektoratet, f.14.5.89, I Postv. 1.9.05, Fagp.85.09 (u.f.Nr. 16.8.09—15.7.10), Ass. i Postv. 1.2.13, Ass. i Gdir. 1.2.16, Ass. 1.10.16, (u.f.Nr. 1.8—31.12.18), Sekretær i Gdir. 1.10.19, Fuldmægtig i Gdir. 1.5.21, Ekspeditionssekretær 1.7.31, Postinspektør 1.3.35, Kontorchef i Generaldirektoratet (3. Ekspeditionskontor) 1.11.40.
17. Thygesen, Anders Christian, Postmester, f.16.11.89, I Postv. 8.10.06, Fagp.95.11, Ass. 1.4.15, Fagp.II 60.19, Oass. 1.7.31, Ktr. 1.11.32, Overkontrollør 1.5.36, Postmester i Haderslev 1.5.41.
18. Gottlieb, Vilhelm, Postmester, f.4.5.86, I Postv. 1.8.02, Fagp.61.05, Ass. 1.5.12, Ktr.II 1.2.29, Ktr. 1.7.31, Over-

kontrollør 1.5.37, Postmester ved Nørrebro Postkontor 1.6.41.

19. Harder, Poul Oscar Ludvig, cand. jur., R*, Kontorchef i Generaldirektoratet, f.1.5.85, kst. Ass. i Gdir. for Postv. 1.4.13, Ass. i Gdir. 1.11.13, Ass. 1.10.16, Fagp.82.17, Sekretær i Gdir. 1.10.19, Fuldmægtig i Gdir. 1.11.24, Ekspeditionssekretær 1.5.33, Kontorchef i Generaldirektoratet (2.Ekspeditionskontor) 1.11.41.
20. Pedersen, Gunnar Villads Crumlin, Civilingeniør, Kontorchef i Generaldirektoratet, f.23.2.05, Ingeniør 1.5.36, Telegrafingeniør II 1.4.39, Kontorchef i Generaldirektoratet (1.Teknisk Kontor) 1.1.42.
21. Jørgensen, Henry Jørgen Ludvig, Kaptajn, R*, Postmester, f.14.12.81, I Postv. 2.1.99, Ass. 1.5.08, Ktr.II 1.6.24, Ktr.I 1.9.28, Overkontrollør 1.7.31, Postmester ved Omkarteringspostkontoret 1.10.36 (3.Lkl. fra 1.4.42).
22. Hjort, Gustav Vilhelm Koefoed, cand. jur., Kontorchef i Generaldirektoratet, f.25.8.94, I Postv. 1.4.11, Fagp.91.14, Ass. 1.9.19, Fagp.II 54.21, Sekretær i Gdir. 1.2.25, Fuldmægtig i Gdir. 1.4.33, Ekspeditionssekretær 1.2.38, Kontorchef i Generaldirektoratet (3.Teknisk Kontor) 1.4.42.
23. Nielsen, Magnus Christian, Kontorchef i Generaldirektoratet, f.23.1.99, I Tgrafv. 16.7.15, Fagp.97.18, Ass. 1.8.21, Prøve i Postfagene 60.29, Fagp.II 64.31, Fuldmægtig i Gdir. 1.3.35, Postinspektør 1.1.38, Kontorchef i Generaldirektoratet (1.Ekspeditionskontor) 1.11.42.
24. Jensen, Johannes, cand. polit., Kontorchef i Generaldirektoratet, f.6.6.93, I Postv. 15.9.09, Fagp. 106.13, Ass. i Postv. 1.8.15, Ass. 1.10.16, Sekretær i Gdir. 1.7.21, Fuldmægtig i Gdir. 1.8.29, Ekspeditionssekretær 1.3.35, Kontorchef i Generaldirektoratet (Bogholderikontoret) 1.1.43.
25. Christensen, Ejler Kaj, Civilingeniør, Værkstedbestyrer, f.16.12.97, Ingeniørass. 1.1.31, Telegrafingeniør II 1.12.35, Værkstedbestyrer ved Post- og Telegrafvæsenets Værksteder 1.1.40 (3.Lkl. fra 1.4.43).
26. Larsen, Kaj Laurits, Civilingeniør, Kontorchef i Generaldirektoratet, f.26.4.09, Ingeniør 1.5.37, Telegrafingeniør II 1.5.41, Kontorchef i Generaldirektoratet (2.Teknisk Kontor) 1.6.43.
27. 1 Stilling som Kontorchef i Generaldirektoratet er ledig.

4. Lønningsklasse.

1. Ræder, Maximilian Oskar, cand. phil, Kaptajn, R*, D.M., Postmester, f.21.1.74, I Postv. 5.8.93, Ass. i Gdir. 1.6.99, Ktr.I 1.7.09, Postmester i Sønderbro 1.8.20 (4.Lkl. fra 1.4.28).
2. Broby, Axel Oskar Hjalmar Møgelberg, cand. polyt, Løjtnant, Telegrafingeniør af 2. Grad, f.5.6.90, I Tgrafv. 15.2.19, Ingeniørass. 1.10.19, Telegrafingeniør II 1.5.29 (3.Ingeniørdistrikt).
3. Danholt, Viggo Einer, cand. polyt, Telegrafingeniør af 2. Grad, f.17.10.89, I Tgrafv. 1.10.19, Ingeniørass. 1.7.21, Telegrafingeniør II 1.11.30 (2.Ingeniørdistrikt).
4. Svenningsen, Karl, cand. polyt, Løjtnant, Telegrafingeniør af 2. Grad, f.8.2.98, I Tgrafv. 1.11.15, Fagp. 68.16 (u.f.Nr. 1.3—31.5.21 og 1.9.21—30.6.22), Ass. 1.12.22, Ingeniørass. 1.9.26, Telegrafingeniør II 1.7.31 (Radioingeniørtjenesten).
5. Rosenstand, Ditlev Trappaud, R*, Postmester, f.22.12.80, I Postv. 19.11.97, Ass. 1.5.07, Fuldmægtig II 1.3.17, Ktr.II 1.4.17, Ktr.I 1.10.19, Overkontrollør 1.7.31, Postmester i Roskilde 1.1.32.
6. Hansen, Hans Daniel, Ritmester, R*, Postmester, f.23.11.76, I Postv. 1.5.91, Ass. 1.9.02, Ktr.III 1.5.18, Ktr.II 1.10.19, Ktr.I 1.5.21, Postmester i Ringsted 1.5.33.
7. Petersen, Peter Thorvald, R*, Postmester, f.20.3.76, I Postv. 1.9.93, Ass. 1.6.04, Ktr.III 1.6.19, Ktr.II 1.10.19, Ktr.I 1.6.24, Overkontrollør 1.7.31, Postmester i Frederikshavn 1.7.33.
8. Hansen, Einar Andreas, R*, Telegrafingeniør af 2. Grad, f.25.8.81, I Tgrafv. 22.4.97, Fagp.56.00, Ass. 1.7.03, Telegrafmester 1.6.15, Ingeniørass. 1.4.18,

- Telegrafingeniør II i Generaldirektoratet (1.Teknisk Kontor) 1.5.34.
10. Nielsen, Hans Anton, Løjtnant, R*, Postmester, f.31.3.78. I Postv. 1.5.94, Ass. 1.5.05, Ktr.III 1.6.19, Ktr.II 1.10.19, Ktr.I 1.11.24, Postmester i Tinglev 1.11.31, Postmester i Fredericia 1.12.34.
 11. Zigler, Johannes, Kaptajn, R*, Postmester, f.28.5.77. I Postv. 25.7.93, Ass. 1.8.03, Ktr.III 1.6.19, Ktr.II 1.10.19, Ktr.I 1.3.23, Postmester i Nyborg 1.12.34.
 12. Hasselager, Andreas Vilhelm Brasch, Kaptajn, R*, Postmester, f.19.6.79. I Postv. 1.11.96, Ass. 1.5.07, Ktr.III 1.6.19, Ktr.II 1.10.19, Ktr.I 1.11.24, Postmester i Tønder 1.4.35, Postmester i Hillerød 1.3.38.
 14. Henriksen, Olaf Christian Wilingaard, Kaptajn, R*, Postmester, f.7.7.77. I Postv. 1.9.94, Ass. 1.5.05, Ktr.II 1.3.20, Ktr.I 1.9.28, Overkontrollør 1.7.31, Postmester i Slagelse 1.4.36.
 15. Lyng, Vilhelm Gottfred, R*, Postmester, f.16.5.84. I Postv. 18.7.99, Fagp.94.03, Ass. 1.6.09, Ktr.II 1.6.23, Ktr.I 1.2.30, Postmester i Hølbæk 1.3.37.
 16. Danielsen, Christian Sophus Johan Helenius, R*, Postmester, f.25.6.88. I Postv. 1.10.04, Fagp.75.07 (u.f.Nr. 1.12.07-30.4.08), Ass. 1.7.13, Fagp.II 46.18, Postmester i Thorshavn 1.12.22 (4.Lkl. fra 1.4.37).
 17. Petersen, Ludvig, Postmester, f.26.5.79. I Postv. 1.8.95, Ass. 1.5.06, Ktr.II 1.6.17, Ktr.I 1.10.19, Postmester i Faaborg 1.6.28 (4.Lkl. fra 1.4.37).
 18. Urne, Axel Herman, R*, Postmester, f.11.8.77. I Postv. 26.6.94, Ass. 1.12.05, Ktr.II 1.6.23, Ktr.I 1.5.27, Overkontrollør 1.7.31, Postmester ved Hellerup Postkontor 1.3.35 (4.Lkl. fra 1.4.37).
 20. Hansen, Lars Peter, R*, Postmester, f.13.2.83. I Postv. 1.1.00, Fagp.82.03, Ass. 1.9.08, Ktr.II 1.8.20, Ktr.I 1.5.28, Overkontrollør 1.7.31, Postmester ved Frederiksberg Postkontor 1.9.37.
 21. Jensen, Andreas, Postmester, f.8.4.92. I Postv. 1.9.07, Fagp.101.11, Ass. 1.5.17, Fagp.II 64.19, Ktr.II 1.5.26, Ktr.I 1.6.29, Postmester i Silkeborg 1.9.37.
 23. Asmussen, Otto Carl Johan, R*, Postmester, f.30.11.77. I Postv. 15.7.93, Ass. 1.6.04, Ktr.III 1.5.18, Fuldmægtig I 1.6.19, Fuldmægtig i Distriktsstyrelsen 1.10.19, Postmester ved Indleveringspostkontor 2 1.5.31, Postmester ved Avispostkontoret 1.1.38.
 24. Gunnar, Aage, R*, Postmester, f.17.5.81. I Postv. 31.7.96, Ass. 1.5.07, Ktr.II 1.6.23, Ktr.I 1.7.28, Postmester i Helsingør 1.2.38.
 25. Køben, Axel Henrik, R*, Postmester, f.10.10.84. I Postv. 9.8.01, Fagp.78.04, Ass. 1.11.09, Ktr.II 1.5.26, Ktr.I 1.7.31, Postmester i Tønder 1.3.38.
 26. Bramslev, Gunnar Erik Rishøj, cand. polyt., Telegrafingeniør af 2. Grad, f.22.5.04. Ingeniør 1.11.32, Telegrafingeniør II 1.6.38 (Radioingeniørtjenesten (Skamlebæk)).
 27. Iversen, Andreas Ravn, Postmester, f.31.3.91. I Postv. 1.9.07, Fagp.93.11, Ass. 1.4.16, Fagp.II 61.21, Oass. 1.7.31, Ktr. 1.2.32, Overkontrollør 1.4.36, Postmester i Herning 1.10.38.
 28. Sund, Jens Jensen, Postmester, f.6.10.91. I Tgråfv. 2.8.07, Fagp.81^{1/2}/11.10 (u.f.Nr. 1.8.10-31.1.12⁹ og 1.8.12-31.5.13⁹), Ass. 1.11.16, Ktr.I 1.4.30, Postmester i Stege 1.11.38.
 29. Jensen, Vilhelm, Postinspektør, f.3.2.92. I Postv. 1.9.07, Fagp.103.11, Ass. 1.3.17, Fagp.II 64.22, Ktr.II 1.7.28, Ktr.I 1.7.30, Postinspektør i 1.Distrikt 1.12.38, Postinspektør i 2.Distrikt (Fredericia) 1.4.39.
 30. Olesen, Oluf, Postmester, f.18.6.84. I Postv. 6.8.00, Fagp.46.03, Ass. 1.7.09, Ktr.II 1.6.27, Ktr. 1.7.31, Postmester i Holstebro 1.12.38.
 31. Sliivgaard, Peter, R*, Jernbanepostmester, f.14.7.84. I Postv. 18.7.99, Ass. 1.5.08, Ktr.I 1.5.21, Overkontrollør 1.7.31, Jernbanepostmester ved Jernbanepostkontor 1 1.3.39.
 32. Willemann, Georg Sofus, Postmester, f.15.4.84. I Postv. 1.8.00, Fagp.77.03, Ass. 1.5.09, Fuldmægtig i Gdir. 1.6.24, Postmester ved Pakkepostkontoret i København 1.4.39.
 33. Sørensen, Søren Christian Johannes, Jernbanepostmester, f.9.1.87. I Postv. 1.10.03, Fagp.103.06, Ass. 1.2.12, Ktr.I 1.7.26, Overkontrollør 1.2.32, Jernbanepostmester ved Jernbanepostkontor 2 1.9.39.
 34. Jørgensen, Rasmus Lauritz, Postmester, f.1.3.86. I Postv. 1.12.02, Fagp.92.06, Ass. 1.5.11, Postmester i Tandsløt 1.11.27, Ktr. 1.2.32, Postmester i Graasten 1.4.34, Postmester i Aabenraa 1.9.39.
 35. Jensen, Lars Peter, Telegrafbestyrer, f.19.8.79. I Tgråfv. 19.7.95, Ass. 1.5.01, Ktr.II 1.9.20, Ktr.I 1.1.28, Telegrafbestyrer i Odense 1.10.39.
 36. Præst, Henrik Cornelius, R*, Postmester, f.24.9.82. I Postv. 15.3.99, Ass. 1.5.08, Ktr.II 1.3.24, Ktr.I 1.6.29, Postmester i Fakse 1.10.33, Postmester i Maribo 1.10.39.
 37. Skovsted, Harald Ravn, cand. polyt., Telegrafingeniør af 2. Grad, f.9.9.03. Ingeniør 1.7.34, Telegrafingeniør II i Generaldirektoratet 1.2.40, Telegrafingeniør II i Kabelingeniørtjenesten 1.4.43.
 38. Engell-Staberg, Herman, Postmester, f.15.4.85. I Postv. 1.8.00, Fagp.61.04, Ass. 1.5.10, Ktr.II 1.10.26, Ktr. 1.7.31, Postmester i Næstved 1.8.40.
 39. Kjærulff, Fin Wenzel, cand. polyt., Telegrafingeniør af 2. Grad, f.19.3.01. Ingeniør 1.5.36, Telegrafingeniør II 1.8.40 (1.Ingeniørdistrikt).
 40. Thonboe, Ludvig Frederik Ferdinand, Postinspektør, f.29.8.92. I Postv. 15.9.08, Fagp.77.12, Ass. 1.7.17, Fagp.II 57.25, Ktr.II 1.5.30, Ktr. 1.9.31, Postinspektør ved Overpostmesterembedet 1.11.40.
 41. Madsen, Vilhelm Dyck, Postinspektør, f.8.2.94. I Postv. 1.10.10, Fagp.96.14, Ass. 1.3.19, Fagp.II 62.21, Oass. 1.7.31, Ktr. 1.10.33, Postinspektør i 3.Distrikt 1.11.40, Postinspektør i 4. Distrikt (Aalborg) 1.5.43.
 42. Petersen, Olaf Lauritz Niels, Postmester, f.12.5.82. I Postv. 1.5.99, Ass. 1.5.08, Ktr.II 1.3.25, Ktr.I 1.4.31, Postmester ved Glostrup Postkontor 1.3.37, Postmester i Køge 1.2.41.
 43. Steffensen, James Frederik Jenour, cand. polyt., Telegrafingeniør af 2. Grad, f.24.5.07. Ingeniør 1.2.36, Telegrafingeniør II i Radiofonitjenesten 1.5.41.
 44. Hillestrøm, Arne Wilhelm Lundgreen, cand. polyt., Telegrafingeniør af 2. Grad, f.18.1.08. Ingeniør 1.5.37, Telegrafingeniør II i Generaldirektoratet (Telegraflaboratoriet) 1.5.41.
 45. Pedersen, Anders, R*, Postmester, f.17.12.81. I Postv. 15.2.98, Ass. 1.11.07, Ktr.II 1.3.24, Ktr.I 1.6.29, Overkontrollør 1.7.31, Postmester ved Charlottenlund Postkontor 1.3.36 (4.Lkl. fra 1.4.42).
 46. Nielsen, Anton Marius, Kaptajn, Postmester, f.11.4.87. I Postv. 11.11.03, Fagp.93.07, Ass. 1.5.12, Ktr.II 1.7.28, Ktr.I 1.8.29, Driftsbestyrer ved Postautomobilerne 1.7.31, Postmester ved Valby Postkontor 1.4.42.
 47. Hansen, Georg Erhard Emil, kgl. Translatør i Engelsk, Postmester, f.22.9.79. I Postv. 1.12.96, Ass. 1.5.07, Ktr.II 1.6.23, Ktr.I 1.7.29, Postmester ved Lyngby Postkontor 1.4.34 (4.Lkl. fra 1.4.42).
 48. Helde, Andreas Rudolf, R*, Postmester, f.12.1.81. I Postv. 1.8.97, Ass. 1.5.07, Ktr.II 1.5.23, Ktr.I 1.11.29, Postmester i Hobro 1.5.37 (4.Lkl. fra 1.4.42).
 49. Korup, Elnor Severin Jensen, Postmester, f.8.6.85. I Postv. 1.9.01, Fagp.55.04, Ass. 1.5.11, Ktr.II 1.9.29, Postmester ved Indleveringspostkontor 26 11.11.36 (6.Lkl. fra 1.4.37), Postmester ved Nordvestkvarterets Postkontor 1.8.39 (4.Lkl. fra 1.4.42).
 50. Larsen, Emil Holger Emanuel, Postmester, f.10.6.86. I Postv. 1.8.03, Fagp.83.06, Ass. 1.9.11, Ktr.II 1.5.29, Ktr. 1.7.31, Overkontrollør 1.5.38, Postmester i Nykøbing Fl. 1.5.42.
 51. Lebahn, Aksel Ejnar, Løjtnant, Postmester, f.19.12.87. I Postv. 7.8.03, Fagp.64.06, Ass. 1.1.13, Oass. 1.7.31, Ktr. 1.5.34, Overkontrollør 1.5.38, Postmester i Hjørring 1.5.42.
 52. Pedersen, Hans Lokker Møller, Postmester, f.21.5.85. I Postv. 1.5.02, Fagp.81.05, Ass. 1.6.10, Ktr.II 1.5.30, Ktr. 1.7.31, Postmester i Nakskov 1.5.42.
 53. Kromann, Axel Johannes Albert, cand. jur., Postinspektør, f.27.11.94. I Postv. 1.4.11, Fagp.95.14, Ass. i Postrev. 1.3.16, Ass. 1.10.16, Sekretær i Gdir. 1.7.24, Fuldmægtig i Gdir. 1.4.33, Postinspektør ved Overpostmesterembedet 1.5.42.
 54. Madsen, Peter Christian Julius, Postmester, f.30.5.85. I Postv. 1.4.01, Fagp.80.04, Ass. 1.11.10, Ktr.II 1.5.26, Ktr. 1.7.31, Overkontrollør 1.3.35, Postmester ved Toldpostkontoret i København 1.6.42.

55. Dræbel, Alfred, Postmester, f.4.10.91. I Postv. 17.9.07, Fagp.89.11, Ass. 1.11.16, Fagp.II 63.20, Oass. 1.7.31, Ktr. 1.12.34, Postmester i Kalundborg 1.6.42.
56. Suadicani, Petri Vilhelm, Løjtnant, Postmester, f.24.1.84. I Postv. 11.7.99, Ass. 1.13.09, Ktr.II 1.4.24, Ktr.1.7.31, Postmester i Ribe 1.0.37, Postmester i Varde 1.10.42.
57. Søndergaard, Anton Marinus Larsen, Postmester, f.17.1.86. I Postv. 15.12.04, Fagp.93.08, Ass. 1.5.12, Ktr.II 1.5.36, Ktr.1.4.32, Overkontrolør 1.9.39, Postmester i Nykøbing M. 1.10.42.
58. Jensen, Kaj Georg Marius Bylow, Kaptajn, Postinspektør, f.24.5.94. I Postv. 1.4.11, Fagp.83.14, Ass. 1.6.19, Fagp.II 60.26, Oass. 1.7.31, Ktr. 1.9.36, Postinspektør i 3. Distrikt (Aarhus) 1.11.42.
59. Frost, Jens Christian, Postmester, f.20.3.89. I Postv. 15.05, Fagp.88.09, Ass. 1.5.14, Fagp.II 40.18, Oass. 1.7.31, Ktr. 1.10.33, Postmester i Rønne 1.1.43.
60. Staack, Henrik Herman, Kaptajn, Overrevisor i Generaldirektoratet, f.27.10.84. I Postv. 15.8.99, Fagp. 81.03, Ass. i Postrev. 1.6.07, Ass. 1.10.16, Fuldmægtig i Gdir. 1.4.20, Overrevisor i Generaldirektoratet (Postgirkontoret) 1.11.31 (4.Lkl. fra 1.4.43).
61. Møller, Otto Max, Inspektør i Postgirkontoret, f.8.1.87. I Postv. 1.8.02, Fagp.92.06, Ass. 1.3.12, Ktr.II 1.5.25, Ktr. 1.7.31, Overkontrolør 1.5.36, Inspektør i Postgirkontoret 1.4.43.
62. Nordholt, Paul Aage Peter Hansen, Postinspektør, f.17.3.95. I Postv. 1.10.12, Fagp.80.15, Ass. 1.10.19, Fagp.II 60.26, Oass. 1.11.34, Ktr. 1.11.36, Postinspektør i 1. Distrikt (Kbhavn) 1.6.43.
63. Gerliff, Kaj August, cand. polyt., Telegrafingeniør af 2. Grad, f.9.11.10. Ingeniør 1.5.37, Telegrafingeniør II i Generaldirektoratet (3.Teknisk Kontor) 1.6.43.
64. Laursen, Hans, cand. polyt., Telegrafingeniør af 2. Grad, f.2.5.11. Ingeniør 1.4.39, Telegrafingeniør II i Generaldirektoratet (2.Teknisk Kontor) 1.6.43.
65. Hansen, Carl Julius, Telegrafbestyrer, f.29.5.84. I Tgravn. 29.7.00, Fagp.62.04, Ass. 1.6.05, Ktr.II 1.4.24, Ktr. 1.7.31, Telegrafbestyrer ved Regnskabskontoret for Telegraf og Rigstelefon 1.8.43.
66. Fock, Aage, Postmester, f.17.5.89. I Postv. 1.7.06, Fagp. 84.10, Ass. 1.6.14 (u.f.Nr. 15.—31.10.15^b), Oass. 1.7.31, Ktr. 1.5.35, Postmester i Skive 1.9.43.
67. Rørsted, Oluf Kristian, Løjtnant, kst. Postmester, f. 31.8.92. I Postv. 25.10.07, Fagp.91.11 (u.f.Nr. 1.8.13—31.8.14), Ass. 1.9.17, Fagp.II 66.23, Oass. 1.7.31, Ktr. 1.8.34, kst. Postmester i Viborg 1.11.43.
68. Hove, Anders Aksel, kst. Postmester, f.27.11.91. I Postv. 15.9.08, Fagp.84.12, Ass. 1.12.16, Fagp.II 53.18, Oass. 1.7.31, Ktr. 1.5.36, kst. Postmester i Thisted 1.11.43.

5. Lønningsklasse.

1. Vestergaard, Christian Frederik R*, Ekspeditionssekretær i Generaldirektoratet, f.15.11.81. I Tgravn. 1.7.99, Ass. 1.7.03, Bogholder 1.11.21, Hovedbogholder 1.5.26, Ekspeditionssekretær i Generaldirektoratet (Bogholderkontoret) 1.7.31.
2. Dyekjær, Enevold, R*, Postmester, f.4.2.74. I Postv. 1.6.90, Ass. 1.2.00, Ktr.I 20.5.20, Postmester i Vejen 1.5.29, Postmester i Ringkøbing 1.11.32.
3. Madsen, Axel Frederik Sofus, Overkontrolør, f.26.7.76. I Tgravn. 28.10.91, Ass. 1.6.98, Overtelegrafist II 1.7.19, Ktr.II 1.10.19, Undertelegrafbestyrer 1.4.30, Overkontrolør i Fredericia. T. 1.7.31.
4. Ramsing, Axel Utke, cand. polit., Ekspeditionssekretær i Generaldirektoratet, f.15.5.78, kst. Ass. i Gdir. for Postv. 1.2.02, Ass. i Gdir. 1.2.03, Fuldmægtig i Gdir. 1.9.07 (1.11.17—30.9.19 tillige Ekspeditionssekretær), Ekspeditionssekretær i Generaldirektoratet (Revisionskontoret) 1.7.31.
5. Nordentoft, Viggo, R*, Postmester, f.26.4.74. I Postv. 1.9.89, Ass. 1.6.00, Postmester i Svaneke 1.10.21, Postmester i Bjerringbro 1.11.26 (5.Lkl. fra 1.7.31).
7. v. Spåth, Axel, cand. jur., R*, Ekspeditionssekretær i Generaldirektoratet, f.10.6.80. Kst. Ass. i Gdir. for Postv. 1.4.07, Ass. i Gdir. 1.9.07, Fagp.75.09, Ass. 1.10.16, Sekretær i Gdir. 1.10.19, Fuldmægtig i Gdir. 1.7.20, Ekspeditionssekretær i Generaldirektoratet (Generaldirektoratets Kasserer og Sekretær hos Generaldirektøren) 1.11.31.
10. Paludan-Müller, Holger Konglev, cand. polit., Postmester, f.3.6.84, Ass. i Postrev. 1.5.06, kst. Ass. i Gdir. 1.9.08, Ass. i Gdir. 1.6.09, Fagp.85.11, Ass. 1.10.16, Sekretær i Gdir. 1.10.19, Postmester i Nordborg 20.5.20, Postmester i Vejen 1.12.32, Postmester i Nykøbing S. 1.11.38.
11. Fabricius, Axel Christian, R*, Postmester 17.3.78. I Postv. 10.1.94, Ass. 1.5.05, Ktr.I 1.12.21, Postmester i Nørresundby 1.3.33.
12. Lund, Christian, Kaptajn, Post- og Telegrafkasserer, f.9.1.81. I Postv. 1.8.97, Ass. 1.5.07, Ktr.II 1.2.23, Ktr. 1.7.31, Post- og Telegrafkasserer i Horsens 1.5.33.
13. Jespersen, Charles Kristian August, R*, Postmester, f.24.10.76. I Postv. 3.5.93, Ass. 1.6.03, Ktr.III 1.6.19, Ktr.II 1.10.19, Ktr.I 1.3.25, Postmester i Lemvig 1.9.33.
14. Rosenberg, Albert Viggo Rudolf, R*, Postmester, f.21.5.79. I Postv. 24.4.95, Ass. 1.5.06, Ktr.II 1.6.20, Ktr.I 1.5.25, Postmester i Odder 1.11.33.
15. Walbum, Niels Just Ove, Overkontrolør, f.2.5.79. I Tgravn. 2.5.93, Ass. 1.5.01, Overtelegrafist II 1.7.19, Ktr.II 1.10.19, Ktr.I 1.5.26, Overkontrolør i Kbhavn (Rtf.) 1.1.34.
17. Rossdahl, Marius Peter Christian Oluf, Kaptajn, R*, Post- og Telegrafkasserer, f.15.3.77. I Postv. 1.4.94, Ass. 1.5.05, Ktr.II 1.5.21, Ktr.I 1.7.28, Post- og Telegrafkasserer i Kolding 1.5.34.
18. Sørensen, Hans Peter, Post- og Telegrafkasserer, f.23.10.79. I Postv. 15.2.99, Ass. 1.5.08, Ktr.II 1.6.23, Ktr. 1.7.31, Post- og Telegrafkasserer i Vejle 1.5.34.
19. Thomsen, Gerhard Martin, R*, Postmester, f.13.9.75. I Postv. 1.8.91, Ass. 1.8.01, Ktr.III 1.6.19, Ktr.II 1.10.19, Postmester i Hurup 1.4.24, Postmester i Sorø 1.12.34.
20. Asby, Anders Peter Asker, R*, Postmester, f.8.8.77. I Tgravn. 16.4.95, Ass. 1.2.01, Ktr.II 1.12.19, Ktr.I 1.3.25, Postmester i Tinglev 1.2.35.
21. Spørring, Valdemar Hofman, R*, Postmester, f.14.2.78. I Postv. 5.9.93, Ass. 1.6.04, Ktr.III 1.6.19, Ktr.II 1.10.19, Ktr.I 1.5.25, Postmester i Skern 1.9.35.
22. Elling, Sophus Vilhelm Christensen, Post- og Telegrafkasserer, f.5.2.81. I Postv. 1.9.96, Ass. 1.5.07, Ktr.II 1.10.21, Ktr.I 1.6.29, Post- og Telegrafkasserer i Esbjerg 1.12.35.
23. Løye, Carl Eduard, Ekspeditionssekretær i Generaldirektoratet, f.11.9.90. I Postv. 15.9.08, Fagp.103.12, Ass. 1.10.15, Fagp.II 70.18, Ktr.II 1.7.28, Ktr.I 1.11.30, Fuldmægtig i Gdir. 1.5.33, Ekspeditionssekretær i Generaldirektoratet (5.Ekspeditionskontor) 1.1.36.
24. Hulegaard, Carl Vilhelm August, Løjtnant, Postmester, f.29.10.85. I Postv. 1.11.02, Fagp.94.06, Ass. 1.3.12, Ktr.II 1.5.26, Ktr. 1.7.31, Overkontrolør 1.3.36, Postmester ved Indleveringspostkontor 20 1.11.41.
25. Wiedemann, Rasmus Gregers Christian, R*, Overkontrolør, f.22.11.76. I Tgravn. 8.8.94, Ass. 1.8.00, Overtelegrafist 1.7.16, Ktr.II 1.10.19, Ktr.I 1.4.20, Overkontrolør i Fredericia. T. 1.5.36.
26. Nielsen, Oluf Peder, Overkontrolør, f.24.6.83. I Tgravn. 23.7.01, Fagp.69.07, Ass. 1.5.07, Ktr.II 1.6.24, Ktr. 1.11.32, Overkontrolør i Kbhavn (Rtf.) 1.5.36.
27. Andersen, Peter Beltoft, R*, Post- og Telegrafkasserer, f.24.7.76. I Postv. 26.12.92, Ass. 1.6.03, Ktr.II 1.5.21, Ktr.I 1.6.29, Post- og Telegrafkasserer i Kbhavn (Købmandsgades Postkontor) 1.9.36.
28. Mørk, Valdemar August, R*, Postmester, f.22.4.77. I Postv. 1.9.93, Ass. 1.6.04, Ktr.III 1.6.19, Ktr.II 1.10.19, Ktr.I 1.5.25, Postmester i Vordingborg 1.10.36.
29. Sønderbo, Carl Niels Severin, Postmester, f.14.8.85. I Postv. 1.12.02, Fagp.76.06, Ass. 1.5.11, Ktr.II 1.8.29, Ktr. 1.7.31, Postmester i Aabybro 1.10.36.
30. Behrendt, Anker Hother Emilus, Overkontrolør, f.17.11.93. I Postv. 15.9.09, Fagp.89.13, Ass. 1.12.18, Fagp.II 61.21, Oass. 1.7.31, Ktr. 1.10.34, Overkontrolør i Kbhavn 1.10.36.
31. Garboe, Johan Peter, Overkontrolør, f.18.1.90. I Postv. 3.9.06, Fagp.95.10, Ass. 1.3.15, Fagp.II 50.18, Oass. 1.7.31, Ktr. 1.9.33, Overkontrolør i Aarhus 1.11.36.

32. Langsted, Jacob, Postmester, f.17.6.83. I Postv. 1.10.99, Ass. I Postrev. 1.6.07, Ass. 1.10.16, Ktr.II 1.4.20, Fuldmægtig i Gdir. 1.5.21, Postmester ved Vanløse Postkontor 1.10.35 (5.Lkl. fra 1.4.37).
33. Grøn, Niels, Postmester, f.6.1.90. I Postv. 15.9.08, Fagp.52.12, Ass. 1.10.15, Fagp.II 36.18, Postmester i Padborg 1.9.31 (5.Lkl. fra 1.4.37).
34. Hansen, Marius Valdemar Skotte, Overkontrolør, f.1.3.88. I Postv. 26.11.05, Fagp.81.10, Ass. 1.5.14, Ktr.II 1.10.29, Ktr.I 1.9.30, Overkontrolør i Kbhavn 1.5.37.
35. Johansen, Johan Niels Charles Enevold, Post- og Telegrafkasserer, f.10.2.83. I Tgrafv. 25.9.98, Fagp. 62.02, Ass. 1.7.03, Ktr.II 1.8.21, Ktr. 1.7.31, Post- og Telegrafkasserer i Haderslev 1.5.37.
36. Jensen, Anders, Kaptajn, Overkontrolør, f.1.6.86. I Postv. 2.9.02, Fagp.83.05, Ass. 1.6.11, Ktr.II 1.2.27, Ktr. 1.7.31, Overkontrolør i Kbhavn 1.5.37.
37. Marcussen, Martinus Anker, R*, Ekspeditionssekretær i Generaldirektoratet, f.8.8.91. I Tgrafv. 1.8.07, Fagp. 94¹/1.10, Ass. 1.9.16, Ktr.II 1.7.28, Ktr. 1.7.31, Ekspeditionssekretær i Generaldirektoratet (4. Ekspeditionskontor) 1.5.37.
38. Jensen, Peder Larsen, Postmester, f.21.6.83. I Postv. 1.12.02, Fagp.98.06, Ass. 1.5.11, Postmester i Roslev 1.3.27, Postmester i Struer 1.7.37.
39. Lyng, Lars Andreas Jensen, Postmester, f.19.7.79. I Postv. 20.12.97, Ass. 1.5.07, Ktr.II 1.6.23, Ktr.I 1.6.29, Postmester i Skanderborg 1.8.37.
40. Tveden, Jens Kristen Bertel Ingvald, Overkontrolør, f.26.8.87. I Postv. 3.9.02, Fagp.84.07, Ass. 1.10.12, Ktr.II 1.7.28, Ktr. 1.7.31, Overkontrolør i Kbhavn 1.9.37.
41. Geddey, Ejler Olaf, R*, Post- og Telegrafkasserer, f.20.2.78. I Tgrafv. 24.8.93, Ass. 1.5.00, Fuldmægtig i Gdir. 1.9.20, Post- og Telegrafkasserer i Kbhavn (Regnskabskontoret for Telegraf og Røgtelefon) 1.12.37.
42. Engquist, Thorkild Hans, Bestyrer, f.7.1.06. Tegner 1.11.36, Bestyrer af Kalundborg Radiofonistation 1.1.38.
43. Nielsen, Rasmus Petersen, R*, Postmester, f.1.8.79. I Postv. 1.8.96, Ass. 1.5.07, Ktr.I 1.5.21, Postmester ved Indleveringspostkontor 1.2.38.
44. Tørtzen, Valdemar Alfred Carsten, R*, Postmester, f.5.1.79. I Postv. 11.5.96, Ass. 1.2.07, Ktr.II 1.6.23, Ktr.I 1.7.30, Postmester ved Indleveringspostkontor 2 1.2.38.
45. Poulsen, Theodor Marinus, Telegrafbestyrer, f.9.5.90. I Tgrafv. 19.3.07, Fagp.88¹/15.10 (u.f.Nr. 1.10.12—31.5.14), Ass. 1.6.15, Ktr.II 1.6.24, Ktr. 1.7.31, Telegrafbestyrer ved Lyngby Radiotelegrafkontor 1.4.38.
46. Thorsted, Johannes, Post- og Telegrafkasserer, f.4.6.82. I Postv. 16.7.99, Ass. 1.8.08, Ktr.II 1.5.30, Ktr. 1.7.31, Post- og Telegrafkasserer i Aarhus 1.5.38.
47. Wørmær, Andreas Vilgo, Post- og Telegrafkasserer, f.6.7.79. I Postv. 1.9.96, Ass. I Postrev. 1.9.02, Ass. 1.10.16, Ktr.II 1.8.20, Ktr. 1.11.36, Post- og Telegrafkasserer i Kbhavn (Vesterbro Postkontor) 1.6.38.
48. Jørgensen, Jørgen Peder, Postmester, f.9.12.78. I Postv. 1.4.96, Ass. 1.7.06, Ktr.II 1.5.21, Postmester i Tarm 1.7.31, Postmester i Vejen 1.11.38.
49. Leleur, Niels Peter, Postmester, f.7.8.92. I Postv. 15.9.08, Fagp.110.12, Ass. 1.9.17, Oass. 1.7.31, Ktr. 1.6.34, Overkontrolør 1.11.38, Postmester i Aars 1.7.41.
50. Brandt, Bernhard Peter Hansen, Overkontrolør, f.3.1.93. I Postv. 1.3.10, Fagp.102.13, Ass. 1.2.18, Fagp.II 65.20, Oass. 1.7.31, Ktr. 1.4.33, Overkontrolør ved Jernbanepostkontor 1.3.39.
51. Hansen, Hans Peder, Post- og Telegrafkasserer, f.27.8.86. I Postv. 1.9.34, Fagp.88.07, Ass. 1.11.11, Ktr.II 1.2.30, Ktr. 1.6.33, Post- og Telegrafkasserer i Randers 1.3.39.
52. Mikkelsen, Alfred Johannes, Overkontrolør, f.9.8.89. I Tgrafv. 6.5.06, Fagp.90²/10, Ass. 1.9.14, Ktr.II 1.7.22, Fuldmægtig 1.5.25, Overkontrolør i Postgikrokontoret 1.4.39.
53. Andresen, Marie Kirstine, Frk., Stationsleder, f.19.6.86. I Tgrafv. 23.7.03, Fagp.70.07, Ass. 1.5.07, Oass. 1.7.31, Ktr. 1.4.34, Stationsbestyrer 1.4.39, Stationsleder i Aalborg 1.4.42.
54. Larsen, Lars Alfred Bech, Stationsleder, f.28.5.96. I Tgrafv. 1.9.13, Fagp.92.14, Ass. 1.10.19, Prøve i Postfagene 53.30, Oass. 1.5.32, Ktr. 1.6.35, Stationsbestyrer 1.4.39, Stationsleder i Kolding 1.4.42.
55. Lærkner, Frede Rasmus, Postmester, f.24.12.82. I Postv. 1.3.00, Fagp.70.03, Ass. 1.5.09, Ktr.II 1.6.26, Ktr. 1.7.31, Postmester i Haslev 1.11.39.
56. Sørensen, Peter, Postmester, f.14.1.87. I Postv. 1.2.03, Fagp.70.06, Ass. 1.5.12, Ktr.II 1.2.30, Ktr. 1.7.31, Postmester i Grenaa 1.11.39.
57. Gunge, Arne Nikolaj Pedersen, cand. jur., Kaptajn, Postmester, f.19.12.88. I Postv. 1.10.08, Fagp.87.11, Ass. 1.5.14, Fagp.II 47.18, (u.f.Nr. 16.6.27—29.2.28), Sekretær i Gdir. 1.7.28, Ktr. 1.10.34, Postmester i Graasten 1.11.39.
58. Wolff, Jørgen Frederik Lichtenberg, cand. jur., Løjtnant, Postmester, f.7.3.86. Kst. Ass. i Gdir. for Postv. 1.2.15, Ass. i Gdir. 1.9.16, Ass. 1.10.16, Fagp. 91.17, Sekretær i Gdir. 1.10.19, Fuldmægtig i Gdir. 1.5.23, Postmester ved Indleveringspostkontor 9 1.2.40.
59. Møller, Thyge Peter Anton, Kaptajn, Postmester, f.6.11.83. I Postv. 14.7.99, Ass. 1.12.08, Ktr.II 1.6.24, Ktr.I 1.3.30, Postmester ved Indleveringspostkontor 5 1.3.35, Postmester ved Indleveringspostkontor II 1.2.40.
60. Hansen, Niels Emil, Postmester, f.7.8.90. I Postv. 1.10.05, Fagp.93.10, Ass. 1.1.16, Ktr.II 1.1.30, Ktr. 1.11.32, Postmester ved Postvæsenets Oplysningskontor og Returpostkontoret 1.5.40.
61. Johnsen, Poul Valdemar, Postmester, f.14.7.86. I Postv. 1.5.02, Fagp.78.05, Ass. 1.11.11, Ktr.II 1.5.25, Ktr. 1.7.31, Postmester ved Brønshøj Postkontor 1.6.40.
62. Suadicani, Vilhelm Emil, Post- og Telegrafkasserer, f.14.6.82. I Postv. 1.10.97, Ass. 1.5.07, Ktr.II 1.7.24, Ktr. 1.7.31, Post- og Telegrafkasserer i Odense 1.8.40.
63. Thuesen, Henry, Kaptajn, Postmester, f.10.2.94. I Postv. 1.3.10, Fagp.68.13, Ass. 1.3.19, Fagp.II 55.21, Oass. 1.10.34, Postmester i Nordby Fane 1.10.40.
64. Nielsen, Sofus, Postmester, f.20.11.85. I Postv. 1.8.02, Fagp.55.07, Ass. 1.7.12, Oass. 1.7.31, Ktr. 1.9.34, Postmester i Fjerritslev 1.11.40.
65. Holm, Hans Christian, Postmester, f.20.1.86. I Postv. 1.9.01, Fagp.69.04, Ass. 1.5.11, Ktr.II 1.7.28, Ktr. 1.7.31, Postmester i Rudkøbing 1.1.41.
66. Smith, Sophillus Christian Gunst, Postmester, f.13.8.81. I Postv. 16.7.98, Ass. 1.11.07, Ktr.II 1.5.26, Postmester i Helsingø 1.5.34, Postmester ved Indleveringspostkontor 16 1.5.41.
67. Loldrup, Edvard, Postmester, f.12.3.82. I Postv. 26.8.98, Ass. 1.2.08, Ktr.II 1.12.25, Postmester i Brædstrup 1.11.34, Postmester i Brønderslev 1.5.41.
68. Hansen, Peter Tidemann, Post- og Telegrafkasserer, f.6.4.84. I Postv. 15.11.00, Fagp.51.05, Ass. 1.5.11, Ktr.II 1.9.29, Ktr. 1.11.36, Post- og Telegrafkasserer i Aalborg 1.5.41.
69. Pedersen, Anders Peder Lykke, Overkontrolør, f.20.7.97. I Postv. 1.10.13, Fagp.94.16, Ass. 1.10.19, Fagp.II 54.25, Oass. 1.11.35, Fuldmægtig i Gdir. 1.5.37, Overkontrolør i Odense 1.5.41.
70. Garmer, Adolf Villiam Einar, Løjtnant, Overkontrolør, f.9.9.90. I Postv. 1.9.06, Fagp.83.10, Ass. 1.4.16, Oass. 1.7.31, Ktr. 1.10.35, Overkontrolør i Kbhavn 1.7.41.
71. Jørgensen, Axel, Overkontrolør, f.27.1.92. I Postv. 29.5.07, Fagp. 95.11 (u.f.Nr. 1.10.13—30.9.14⁹), Ass. 1.2.17, Fagp.II 56.21, Oass. 1.7.31, Ktr. 1.5.34, Overkontrolør i Aalborg 1.8.41.
72. Boesen, Søren Gran, Postmester, f.2.4.83. I Postv. 1.8.03, Fagp.63.06, Ass. 1.5.11, Ktr.II 1.5.30, Ktr. 1.7.31, Postmester i Assens 1.9.41.
73. Andersen, Viktor Edgar Hagen, Overkontrolør, f.28.8.94. I Tgrafv. 1.9.10, Fagp.77.11, Ass. 1.9.19, Oass. 1.10.31, Ktr. 1.6.35, Overkontrolør i Kbhavn (Htg.) 1.9.41.
74. Bøgelund-Jensen, Sven, cand. jur., Løjtnant, Ekspeditionssekretær i Generaldirektoratet, f.28.10.94. I Postv. 1.4.11, Fagp.63.14, Ass. 1.10.19, Fagp.II 56.24,

- Sekretær i Gdir. 1.7.31, Fuldmægtig i Gdir. 1.5.32, Ekspeditionssekretær i Generaldirektoratet (2. Ekspeditionskontor) 1.11.41.
75. Steffensen, Lars Otto, Overkontrollør, f.28.12.91. I Postv. 15.9.08, Fagp.75.12, Ass. 1.1.17, Fagp.II 56.22, Oass. 1.7.31, Ktr.1.5.37, Overkontrollør i Kbhavn 1.11.41.
76. Schmidt, Hans Peter, R*, Postmester, f.16.9.74. I Postv. 1.6.90, Ass. 1.6.00, Fuldmægtig i Distriktsstyrelsen 1.8.20, Postmester i Taastrup 1.5.24 (5.Lkl. fra 1.4.42).
77. Fryd, Carl Vilhelm August Jus, R*, Postmester, f.13.8.82. I Tgrafv. 6.8.98, Fagp.62.01, Ass. 1.7.03, Ktr.II 1.11.20, Ktr.I 1.6.25, Postmester i Skagen 1.7.33 (5.Lkl. fra 1.4.42).
78. Bjørnow, Ejnar Frants Christensen, cand. jur., R*, Telegrafbestyrer, f.23.12.92. I Tgrafv. 22.5.08, Fagp. 82^{1/2}.10, Ass. 1.1.18, Telegrafbestyrer ved Hoftelegrafkontoret 1.4.28 (5.Lkl. fra 1.4.42).
79. Sørensen, Knud Herman, overkontrollør, f.8.11.92. I Tgrafv. 1.9.08, Fagp. 85^{1/2}.10 (u.f.Nr. 1.3.11—31.8.12), Ass. 1.12.17, Ktr.II 1.8.26, Ktr.I 1.5.30, Overkontrollør i Kbhavn (Htg.) 1.4.42.
80. Andersen, Anders Laurits Emil, Postmester, f.1.12.78. I Postv. 1.5.94, Ass. 1.5.05, Ktr.II 1.2.25, Ktr. 1.7.31, Postmester ved Indleveringspostkontor 6 1.4.37 (5.Lkl. fra 1.4.42).
81. Andersen, Alfred Heinrich, Postmester, f.12.12.84. I Postv. 15.9.01, Fagp.64.05, Ass. 1.5.10, Ktr.II 1.4.28, Ktr. 1.7.31, Postmester ved Søborg Postkontor 1.8.39 (5.Lkl. fra 1.4.42).
82. Rothmar, Rudolf Andreas Nicolaj, Løjtnant, Postmester, f.24.9.75. I Postv. 16.12.92, Ass. 1.6.03, Ktr.II 1.5.26, Postmester ved Indleveringspostkontor 24 1.8.29, Postmester ved Indleveringspostkontor 28 1.10.31 (5.Lkl. fra 1.4.42).
83. Arvig Karl, Postmester, f.1.9.85. I Postv. 16.1.05, Fagp.97.08, Ass. 1.5.11, Ktr.II 1.4.30, Ktr. 1.4.32, Postmester ved Glostrup Postkontor 1.3.41 (5.Lkl. fra 1.4.42).
84. Andersen, Wenzel, Postforvalter, f.18.6.90. I Postv. 1.5.06, Fagp.68.10, Ass. 1.7.15, Fagp.II 44.18, Oass. 1.7.31, Ktr. 1.7.34, Postforvalter ved Postekspedition 1 i Odense 1.4.42.
85. Thinggaard, Valdemar Peder Andreas, cand. jur., Ekspeditionssekretær i Generaldirektoratet, f. 3.11.96. I Postv. 1.10.13, Fagp.102.16, Ass. 1.10.19, Fagp.II 62.22, Sekretær i Gdir. 1.7.31, Fuldmægtig i Gdir. 1.9.34, Ekspeditionssekretær i Generaldirektoratet (1.Ekspeditionskontor) 1.4.42.
86. Elbo, Jens Oluf Valdemar Olsen, Postmester, f. 30.10.80. I Postv. 15.3.97, Ass. 1.11.07, Ktr.II 1.8.20, Postmester ved Indleveringspostkontor 26 1.4.30, Postmester ved Gentofte Postkontor 1.11.36 (5.Lkl. fra 1.4.42).
87. Tholander, Harry Christian, Postforvalter, f.21.11.94. I Postv. 1.4.11, Fagp.97.14, Ass. 1.10.19, Fagp.II 59.23, Oass. 1.10.33, Ktr. 1.5.41, Postforvalter ved Postekspedition 3 i Aalborg 1.4.42.
88. Sick, Johan Ludvig, Stationsleder, f.9.8.86. I Tgrafv. 16.9.01, Fagp.77.06, Ass. 1.6.06, Ktr.II 1.8.21, Ktr.I 1.5.26, Stationsleder i Nykøbing Fl. 1.5.42.
89. Jacobsen, Vilhelm Johannes, Driftsbestyrer, f.2.10.92. I Postv. 1.3.10, Fagp.78.13, Ass. 1.11.17, Fagp.II 51.20, Oass. 1.7.31, Ktr. 1.5.37, Driftsbestyrer ved Postautomobilerne i København 1.5.42.
90. Jørgensen, Hans Karl, Løjtnant, Overkontrollør, f.19.1.91. I Postv. 28.10.07, Fagp.94.11, Ass. 1.2.16, Fagp.II 47.23, Oass. 1.7.31, Ktr. 1.12.37, Overkontrollør i Kbhavn 1.5.42.
91. Jensen, Jens Callesen, Overkontrollør, f.31.7.96. I Tgrafv. 1.9.12 (ude af Tgrafv. 1.6.—31.8.13), Fagp. 79.14, Ass. 1.10.19, Oass. 1.5.36, Ktr. 1.4.39, Overkontrollør i Radiofonitjenesten 1.5.42.
92. Jensen, Christian Marius, Kaptajn, Postmester, f.24.12.84. I Postv. 15.8.02, Fagp.74.06, Ass. 1.5.11, Ktr.II 1.2.30, Ktr. 1.10.31, Postmester i Middelfart 1.6.42.
93. Andersen, Andreus Ejnar Emil Godskesen, Overkontrollør, f.3.3.91. I Postv. 1.8.06, Fagp.85.10, Ass. 1.4.16, Fagp.II 58.22, Oass. 1.7.31, Ktr. 1.7.34, Overkontrollør i Randers 1.6.42.
95. Nielsen, Niels Peter, Postmester, f.9.3.86. I Postv. 1.7.03, Fagp.83.06, Ass. 1.5.11, Ktr.II 1.9.29, Ktr.1.2.33, Postmester i Korsør 1.8.42.
96. Christensen, Axel Kristian, Postmester, f.27.5.85. I Postv. 20.5.02, Fagp.75.05, Ass. 1.5.11, Ktr.II 1.7.29, Ktr.1.7.31, Postmester ved Indleveringspostkontor 30 1.9.42.
97. Knudsen, Carl, Postmester, f.29.7.89. I Postv. 1.9.07, Fagp.84.11, Ass. 1.8.14, Fagp.II 51.18, Oass. 1.7.31, Ktr.1.6.35, Postmester i Ribe 1.11.42.
98. Rasmussen, Otto Marius, Overkontrollør, f.6.2.92. I Postv. 1.5.10, Fagp.94.13, Ass. 1.5.17, Fagp.II 57.19, Oass. 1.12.32, Ktr.1.10.39, Overkontrollør ved Jernbanepostkontor 2 1.11.42.
99. Nielsen, Richard Octavius, Overkontrollør, f.27.3.91. I Tgrafv. 15.10.07, Fagp.91.09, Ass. 1.4.16, Oass. 1.7.31, Ktr. 1.9.34, Overkontrollør i Aarhus. T. 1.1.43.
100. Kruse, Lars Emil, R*, Postmester, f.30.1.85. I Postv. 1.8.00, Fagp.84.04, Ass. 1.5.10, Ktr.II 1.5.25, Ktr. 1.7.31, Postmester ved Indleveringspostkontor 19 1.5.35, Postmester ved Indleveringspostkontor 10 1.2.43.
101. Andersen, Johannes Marthin Siegfred, cand. phil., kgl. Translater i Fransk, Ekspeditionssekretær i Generaldirektoratet, f.10.4.97. I Postv. 1.10.13, Fagp.94.16, Ass. 1.10.19, Fagp.II 65.25, Fuldmægtig i Gdir. 1.1.36, Ekspeditionssekretær i Generaldirektoratet (3.Ekspeditionskontor) 1.2.43.
102. Lauritsen, Laurits Sofus, Postmester, f.15.5.84. I Postv. 24.12.02, Fagp.70.06, Ass. 1.5.11, Postmester i Svaneke 1.12.26, Postmester Stubbeekøbing 1.11.33, Postmester i Frederikssund 1.3.43.
103. Damsted, Carl August Adam Bruhn, Postmester, f.18.2.87. I Postv. 9.10.05, Fagp.70.10, Ass. 1.5.14, Oass. 1.7.31, Ktr. 1.3.35, Postmester i Ringe 1.6.43.
104. Mortensen, Hans Laurits, kst. Postmester, f.6.10.89. I Postv. 3.12.06, Fagp.66.11, Ass. 1.5.15, Fagp.II 46.18, Oass. 1.7.31, Ktr. 1.1.36, kst. Postmester i Bogense 1.11.43.
105. Petersen, Erik Magnus, kst. Post- og Telegrafkasserer, f.23.8.88. I Postv. 1.7.06, Fagp.57.10, Ass. 1.5.14, Fagp.II 52.18, Oass. 1.4.32, Ktr. 1.4.39, kst. Post- og Telegrafkasserer i Svendborg 1.11.43.
106. Thule, Jens Peter, kst. Overkontrollør, f.28.5.93. I Postv. 1.10.10, Fagp.76.14, Ass. 1.5.19, Fagp.II 53.21, Oass. 1.7.31, Ktr. 1.5.36, kst. Overkontrollør i Kbhavn 1.12.43.
107. Ohlsen, Peter, kst. Postmester, f.9.12.88. I tysk Posttjeneste 1.5.07, Assistenteksamen 9.11.11, etatsm. Ans. som Ass. 1.4.18 (overgaaet i dansk Posttjeneste 20.5.20), Oass. 1.7.31, Ktr. 1.9.39, kst. Postmester i Vojens 1.12.43.

6. Lønningsklasse.

1. Redin, Karl Gustav, Civilingeniør, Materialforvalter, f.21.3.89. I Tgrafv. 16.11.16, Ass. 1.7.17, Ingeniørass. 1.6.18, Ingeniør paa Hovedkontoret 1.9.19, Telegrafingeniør II 1.10.19, Materialforvalter i Materieldepotet 1.4.41.
2. Thyssen, Jes Mikkelson, Postmester, f.10.7.75. I tysk Posttjeneste 27.2.92, Assistenteksamen 1896, etatsm. Ans. som Ass. 1.4.02, Sekretæreksamen 1906, Overpostsekretær 1.4.17, Ktr.I 20.5.20, Postmester i Skærbæk 1.10.24.
3. Voss, Johannes Anders Sofus, Kaptajn, R*, Fuldmægtig i Generaldirektoratet, f.28.6.76. I Postv. 1.9.92, Ass. i Postrev. 1.5.99, Ass. 1.9.02, Fuldmægtig i Generaldirektoratet (Bogholderikontoret) 1.5.19.
6. Hslev, Adolph Bertel, Fuldmægtig i Generaldirektoratet, f.3.2.78. I Tgrafv. 15.2.95, Ass. 1.5.01, Fuldmægtig i XVII Lkl. i Generaldirektoratet (1.Teknisk Kontor) 1.7.17.
7. Pedersen, Vilgo, cand. phil., Ingeniør, f.21.11.81. I Tgrafv. 27.6.98, Fagp.61.01, Ass. 1.7.03, Telegrafmester 1.10.12, Ingeniørass. 1.4.18 (1.Ingeniørdistrikt).
8. Knudsen, Poul, cand. polyt., Ingeniør, f.1.11.87. I Tgrafv. 1.2.19, Ingeniørass. i Generaldirektoratet (Telegraflaboratoriet) 1.9.19.

9. Schönheyder, Johan Martin, cand. phil., Telegrafmester I, f.21.5.78. I Tgrafv. 28.2.98, Fagp.59.00, Ass. 1.7.03, Telegrafmester 1.8.17, Telegrafmester I i 1.Ingeniørdistrikt 1.10.19.
10. Bøgh, Olaf Theodor Nicolaj Sejdellin, cand. jur., Fuldmægtig i Generaldirektoratet, f.17.10.82. Ass. i Gdir. for Postv. 1.11.07, Fagp.88.08, Ass. 1.10.16, Sekretær i Gdir. 1.10.19, Fuldmægtig i Generaldirektoratet (3.Ekspeditionskontor) 1.8.20.
11. Christensen, Christian Peter Erik, cand. jur. & mag., R*, Fuldmægtig i Generaldirektoratet, f.18.5.78, Ass. i Postv. 1.4.08, Ass. i Gdir. 1.12.09, Fagp.97.09, Ass. 1.10.16, Sekretær i Gdir. 1.10.19, Fuldmægtig i Generaldirektoratet (3.Teknisk Kontor) 1.8.20.
12. Weyhe, Martin Hannibal Redøhl, Fuldmægtig, fg. Kontrolør, f.21.8.76. I Tgrafv. 19.11.92, Ass. 1.5.99, Fuldmægtig (Kbhavn R.) 1.9.20.
13. Johansen, Rudolf Frederik Hejn, cand. polyt., Ingeniør, f.23.9.87. I Tgrafv. 1.7.19, Ingeniørass. 1.9.20 (Kabelingeniørtejenesten).
14. Agger, Peter Vinkel, cand. polyt., Ingeniør, f.11.11.79. I Tgrafv. 15.7.19, Ingeniørass. 1.5.21 (3. Ingeniørdistrikt).
15. Vej, Kristoffer, cand. polyt., Ingeniør, f.25.4.92. I Tgrafv. 1.10.19, Ingeniørass. 1.11.21 (3.Ingeniørdistrikt (Aalborg)).
16. Löwert, Richard Sophus, Kontrolør, f.6.1.81. I Tgrafv. 27.7.97, Fagp.50.01, Ass. 1.7.03, Regnskabsfører 1.3.22, fg. Ktr. 11.10.26, Kontrolør I i Kbhavn R. 1.4.28.
17. Brøndstad, Niels Pedersen, Postmester, f.13.5.81. I Tgrafv. 8.2.01, Fagp.54.04, Ass. 1.9.05, Fuldmægtig 1.8.22, fg. Ktr. 23.6.27, Ktr. 1.6.33, Postmester ved Indleveringspostkontor 7 1.9.38.
18. Neumann, Hagbart Ejnar, cand. polyt., Ingeniør, f.10.10.82. I Tgrafv. 15.12.21, Ingeniørass. 1.9.22 (2. Ingeniørdistrikt (Odense)).
19. Thaysen, Axel, cand. jur., Fuldmægtig i Generaldirektoratet, f.22.2.85. Kst. Ass. i Gdir. for Postv. 1.9.10, Ass. i Gdir. 1.9.11, Fagp.69.12, Ass. 1.10.16, Sekretær i Gdir. 1.10.19, Fuldmægtig i Generaldirektoratet (Revisionskontoret) 1.11.22.
21. Edvardsen, Edvard Christian, Telegrafmester I, f.14.4.83. I Tgrafv. 1.9.06, Overmonter 1.4.12, Telegrafmester 1.8.17, Telegrafmester II 1.10.19, Telegrafmester I i 1.Ingeniørdistrikt 1.5.24.
22. Nielsen, Oscar Johannes, Kontrolør, f.23.4.74. I Postv. 1.7.90, Ass. 1.9.99, Fuldmægtig II 1.5.18, Ktr.II 1.10.19, Kontrolør I i Kbhavn 1.5.24.
23. Egtorp, Christian Engelhard, Løjtnant, Kontrolør, f.21.6.75. I Tgrafv. 24.11.92, Ass. 1.5.99 (u.f.Nr. 21.6.99 -30.6.00), Overtelegrafist II 1.7.19, Ktr.II 1.10.19, Kontrolør I i Kbhavn (Htg.) 1.3.25.
24. Holm, Jens Jørgen, Maskinmester I, f.21.5.84. I Postv. 1.9.11, Maskinmester 1.4.18 (6.Lkl. fra 1.4.25), Maskinmester I ved Centralpostbygningen i Kbhavn (1.Ingeniørdistrikt) 1.6.29.
25. Grønbech, Reinhold Theodor, Postmester, f.5.7.75. I Postv. 27.8.92, Ass. 1.9.02, Ktr.III 1.6.19, Ktr.II 1.10.19, Ktr.I 1.5.25, Postmester i Tranebjerg Samsø 1.9.33.
26. Kielberg, Kristian Ole, Kontrolør, f.30.9.77. I Tgrafv. 1.8.93, Ass. 1.5.00, Overtelegrafist II 1.7.19, Ktr.II 1.10.19, Kontrolør I i Kbhavn (Htg.) 1.5.25.
27. Kofoed, Anders Johannes, Kontrolør, f.10.9.75. I Postv. 1.9.92, Ass. i Postv. 1.5.00, Ass. 1.10.16, Ktr.III 1.5.19, Ktr.II 1.10.19, Kontrolør I i Generaldirektoratet (Revisionskontoret) 1.5.26.
28. Madsen, Magnus Johannes Andreas, Kontrolør, f.3.11.77. I Tgrafv. 25.8.94, Ass. 1.1.01, Overtelegrafist II 1.7.19, Ktr.II 1.10.19, Kontrolør I i Aarhus. T. 1.10.26.
29. Fryd, Christian Alfred Alexander, Kontrolør, f.8.8.80. I Tgrafv. 27.7.97, Fagp.60.00, Ass. 1.7.03, Ktr.II 1.9.20, Telegrafbestyrer i 7.Lkl. 1.3.23 (i Nykøbing Jyll. 1.3.23 i Varde 1.10.26), Kontrolør I i Aarhus. T. 1.11.27.
30. Hjorth-Nielsen, Henning Emil, R*, D.M., Kontrolør, f.7.1.78. I Postv. 17.7.95, Ass. 1.5.06, Ktr.II 1.6.23, Kontrolør I i Generaldirektoratet (Post- og Telegrafmuseum) 1.12.27.
31. Tellmann, Johan Kristian Mettus, R*, Postmester, f.5.4.76. I Tgrafv. 28.4.91, Ass. 1.7.97, Ktr.II 1.9.20, Telegrafbestyrer i 7.Lkl. (Amagerbro) 1.4.24, fg. Postmester ved Indleveringspostkontor 21 1.7.27, Postmester ved Indleveringspostkontor 21 1.4.28.
32. Andersen, Hans Ove Engell, Konstruktor I, f.10.4.86. I Tgrafv. 10.7.06, Tegner 1.8.07, Telegrafmester II 1.5.24, Telegrafmester I 1.5.28, Konstruktor I ved Post- og Telegrafvesenets Værksteder 1.4.37.
34. Petersen, Hans Frederik Aage, Telegrafmester I, f.30.12.83. I Tgrafv. 1.2.07, Telegrafmester II 1.7.21, Telegrafmester I i 2.Ingeniørdistrikt 1.1.29.
35. Jensen, Rasmus Christian Edvard, R*, Kontrolør, f.21.4.78. I Postv. 16.3.94, Ass. 1.5.05, Ktr.III 1.5.18, Ktr.II 1.10.19, Kontrolør I i Generaldirektoratet (2.Ekspeditionskontor) 1.8.29.
36. Frlls, Christian Jacobsen, Kontrolør, f.18.3.78. I Tgrafv. 11.1.95, Ass. 1.5.01, Ktr.II 1.12.21, Ktr. I i Kbhavn 1.8.29, Kontrolør I paa Overpostmesterens Kontor 1.4.35.
37. Holm, Lars Hinrich Nielsen, Postmester, f.17.3.74. I Postv. 14.2.90, Ass. 1.6.02, Ktr.II 1.8.20, Ktr. I 1.10.29, Postmester ved Indleveringspostkontor 12 1.5.32.
38. Iversen, Niels Marius, Kontrolør, f.29.5.79. I Tgrafv. 9.11.95, Fagp.48.00, Ass. 1.7.03, Ktr.II 1.9.21, Kontrolør I i Fredericia. T. 1.4.30.
40. van Norde, Ernst Ditrich Wilhelm, Kaptajn, Kontrolør, f.21.8.79. I Tgrafv. 11.4.96, Fagp.47.00, Ass. 1.7.03, Ktr.II 1.11.20, Kontrolør i Kbhavn (Htg.) 1.7.31.
42. Löwert, Arne, Kontrolør, f.7.11.82. I Tgrafv. 1.8.00, Fagp.56.04, Ass. 1.8.05, Ktr.II 1.6.23, Kontrolør i Kolding 1.7.31.
44. Lundt, Nicolai Ninius Lindtner, Kontrolør, f.20.3.84. I Tgrafv. 1.2.02, Fagp.63.06, Ass. 1.1.07, Ktr.II 1.5.24, Kontrolør i Aalborg 1.7.31.
45. Witter, Carl Olaf, Postmester, f.9.1.82. I Postv. 1.11.98, Ass. 1.5.06, Ktr.II 1.5.25, Ktr. 1.7.31, Postmester ved Indleveringspostkontor 23 1.11.97.
46. Buchholtz, Hans Ludvig, Kontrolør, f.25.11.81. I Postv. 1.8.99, Fagp.91.03, Ass. 1.9.08, Ktr.II 1.5.25, Kontrolør i Postgikrokontoret 1.7.31.
47. Gymoese, Thorvald Valdemar, Kontrolør, f.25.2.83. I Tgrafv. 27.7.00, Fagp.60.04, Ass. 1.7.05, Ktr.II 1.5.25, Kontrolør i Kbhavn (Rtf.) 1.7.31.
48. Klens, Thorvald Christian, Kontrolør, f.31.7.85. I Tgrafv. 20.7.01, Fagp.73^{1/2}.07, Ass. 1.5.07, Ktr.II 1.5.25, Kontrolør i Odense. T. 1.7.31.
49. Bauditz, Christian Ferdinand Wolf Heinrich, Kontrolør, f.5.12.88. I Tgrafv. 7.4.06, Fagp.81^{1/2}.10, Ass. 1.1.14, Ktr.II 1.5.25, Ktr. i Ringkøbing 1.7.31, Kontrolør i Odense. T. 1.9.40.
50. Thomsen, Thomas Johan Amandus, Kontrolør, f.4.5.85. I Tgrafv. 21.1.03, Fagp.90^{1/2}.08, Ass. 1.8.10, Ktr.II 1.7.25, Kontrolør i Vejle 1.7.31.
51. Lund, Ejner Skjødt, Kontrolør, f.21.12.87. I Tgrafv. 3.5.05, Fagp.75.08, Ass. 1.1.13, Ktr.II 1.5.26, Kontrolør i Kbhavn (Htg.) 1.7.31.
52. Christensen, Eskild, Kontrolør, f.15.9.82. I Postv. 15.7.98, Ass. 1.11.07, Ktr.II 1.7.28, Kontrolør i Aarhus 1.7.31.
53. Jepsen, Peter Richard, Postmester, f.17.9.83. I Postv. 1.9.01, Fagp.67.04, Ass. 1.5.09, Ktr.II 1.2.27, Ktr.1.7.31, Postmester ved Indleveringspostkontor 13 1.1.98.
54. Mikkelsen, Hans Christian, Postmester, f.11.8.86. I Postv. 20.8.02, Fagp.73.05, Ass. 1.1.12, Ktr.II 1.2.29, Ktr.1.7.31, Postmester ved Holte Postkontor 1.8.41.
55. Holck, Margrethe Schaldemose, Frk., Kontrolør, f.13.9.85. I Postv. 1.5.03, Fagp.91.06, Ass. 1.5.12, Ktr.II 1.11.29, Kontrolør i Kbhavn 1.10.31.
56. Hertz, Ove Martin Borgen, cand. phil., Kontrolør, f.19.12.84. Ass. i Gdir. for Postv. 1.4.13, Fagp.84.14, Ass. 1.10.16, Ktr.II 1.5.21, Kontrolør i Generaldirektoratet (3.Teknisk Kontor) 1.12.31.
57. Lytjohan, Ludvig, Postmester, f.3.2.86. I Postv. 1.8.01, Fagp.49.04, Ass. 1.5.11, Ktr.II 1.2.29, Ktr. 1.1.32, Postmester i Hadsten 1.3.39.
58. Rasmussen, Carl Georg, Intendant, kst. Postmester, f.25.3.87. I Postv. 1.12.03, Fagp.79.07, Ass. 1.5.12, Ktr.II 1.11.29, Ktr. 1.1.32, kst. Postmester ved Indleveringspostkontor 3 1.7.43.

59. Dahl, Richard Theodor Frederik Steen, Postmester, f.25.4.82. I Postv. 25.8.96, Ass. 1.5.96, Ktr.II 1.5.25, Ktr. 1.6.32, Postmester ved Indleveringspostkontor 4 1.5.40.
60. Poulsen, Aage Spangsborg, Kontrolør, f.9.11.89. I Postv. 1.9.04, Fagp.86.08, Ass. 1.12.14, Fagp.II 56.22, Ktr.II 1.9.30, Kontrolør i Kbhavn 1.6.32.
61. Holst, Carl Heinrich Gaarn, Løjtnant, Postmester, f.1.7.79. I Postv. 15.10.94, Ass. 1.7.95, Ktr.II 1.7.24, Postmester i Søby 1.9.32.
62. Petri, Svend, Postmester, f.27.3.78. I Postv. 1.8.97, Ass. 1.3.07, Ktr.II 1.7.24, Postmester i Vinderup 1.11.32.
63. Pedersen, Peder Salling, Postforvalter, f.27.4.81. I Postv. 1.1.01, Fagp.42.04, Ass. 1.5.10, Ktr.II 1.5.26, Ktr. 1.11.32, Postforvalter ved Postekspedition 1 i Aarhus 1.4.42.
64. Rasmussen, Hans Kristian, Kontrolør, f.30.8.93. I Tgrafv. 3.8.09, Fagp.98.11, Ass. 1.9.18, Ktr.II 1.5.26, Kontrolør i Kbhavn (Htg.) 1.11.32.
65. Villadsen, Villads, Løjtnant, kgl. Translatør i Fransk, Postmester, f.13.1.88. I Postv. 1.11.03, Fagp.72.07, Ass. 1.5.13, Ktr.II 1.11.29, Ktr. 1.11.32, Postmester ved Indleveringspostkontor 19 1.3.43.
66. Nielsen-Rye, Jens Christian Thorvald, Postmester, f.2.6.83. I Tgrafv. 2.2.01, Fagp.61.07, Ass. 1.8.98, Ktr.II 1.5.26, Postmester i Nordborg 1.1.33.
67. Leerhøj, Jens Holger, Kontrolør, f.8.12.80. I Tgrafv. 8.11.95, Fagp.88.00, Ass. 1.10.01, Ktr.II 1.12.22, Kontrolør i Kbhavn (Htg.) 1.5.33.
68. Lange, Axel Villads Hans, Postmester, f.3.12.82. I Postv. 22.7.00, Fagp.75.03, Ass. 1.5.09, Ktr.II 1.5.26, Ktr. 1.7.33, Postmester i Kerteminde 1.11.37.
69. Ammentorp, Axel, Kontrolør, f.9.4.91. I Tgrafv. 2.10.08, Fagp.80.10 (u.f.Nr. 1.7.13—30.6.14), Ass. 1.5.16, Ktr.II 1.5.30, Kontrolør i Esbjerg 1.7.33.
70. Børgen, Johannes Baldur Viggo Brynjulfov Høther Tølderlund, Kaptajn, R^o, Kontrolør, f.20.8.88. I Postv. 1.5.05, Fagp.93.09, Ass. 1.3.14, Ktr.II 1.4.31, Kontrolør i Kbhavn 1.7.33.
71. Wejling, Kristian Pedersen, Postmester, f.24.2.88. I Postv. 1.9.04, Fagp.83.08, Ass. 1.5.13, Ktr.II 1.12.30, Ktr. 1.9.33, Postmester i Helsingø 1.5.41.
73. Andersen, Alfred Klausius, Postmester, f.11.10.83. I Tgrafv. 27.7.99, Fagp.69.03, Ass. 1.9.04, Ktr.II 1.6.22, Postmester i Sindal 1.10.33, Postmester i Store-Heddinge 1.6.41.
74. Madelung, Herman Johan Henrik, Postmester, f.1.10.85. I Postv. 1.2.05, Fagp.85.06, Ass. 1.5.12, Ktr.II 1.1.31, Ktr. 1.10.33, Postmester i Skælskør 1.11.40.
75. Grandjean-Rasmussen, Svend Aage Ole Ludvig, cand. jur., Fuldmægtig i Generaldirektoratet, f.24.6.96. I Postv. 1.10.12, Fagp.96.15 (u.f.Nr. 15.11.16—14.7.17), Ass. 1.10.19, Sekretær i Gdir. 1.7.24, Fuldmægtig i Generaldirektoratet (3.Ekspeditions-kontor) 1.10.33.
76. de Renouard, Alexander Louis Adolph, Kontrolør, f.28.8.88. I Postv. 1.2.05, Fagp.85.08, Ass. 1.9.13, Oass. 1.7.31, Kontrolør i Kbhavn 1.11.33.
77. Ærøse, Kristen Karl, Kontrolør, f.21.2.89. I Postv. 10.5.05, Fagp.76.09, Ass. 1.5.14, Fagp.II 48.18, Oass. 1.7.31, Kontrolør i Hjørring 1.11.33.
78. Kruse, Valdemar Johannes Westphal, Kontrolør, f.24.10.83. I Tgrafv. 28.8.00, Fagp.70.06, Ass. 1.8.06, Ktr.II 1.6.24, Kontrolør i Kbhavn (Htg.) 1.1.34.
79. Larsen, Laurids Faldt, Kontrolør, f.27.8.86. I Tgrafv. 30.4.04, Fagp.82.08, Ass. 1.9.11, Ktr.II 1.4.25, Kontrolør i Haderslev 1.2.34.
80. Moltved, Robert August Frithiof Hansen, Kontrolør, f.15.11.89. I Tgrafv. 19.11.05, Fagp.75.08, Ass. 1.12.14, Ktr.II 1.5.26, Kontrolør i Kbhavn (Htg.) 1.2.34.
81. Tønnesen, Kristen Hansen, Kontrolør, f.21.5.90. I Tgrafv. 24.7.06, Fagp.87.99, Ass. 1.6.15, Ktr.II 1.1.27, Kontrolør i Kbhavn (Rtf.) 1.2.34.
82. Frederiksen, Valdemar Richard Holm, Løjtnant, Postmester, f.25.2.91. I Postv. 17.7.06, Fagp.81.10, Ass. 1.3.16, Fagp.II 50.20, Oass. 1.7.31, Ktr. 1.2.34, Postmester i Løgster 1.9.39.
83. Pedersen, Hjalmar, Telegrafmester I, f.12.1.85. I Tgrafv. som Tegner 1.9.08, Telegrafmester II 1.1.29, Telegrafmester I ved Kabelingeniørtjenesten 1.5.34.
84. Jørgensen, Hans Joachim Fog, Kontrolør, f.21.7.88. I Postv. 1.10.04, Fagp.72.07, Ass. 1.8.13, Oass. 1.7.31, Kontrolør i Kbhavn 1.5.34.
85. Thers-Jørgensen, Emil Marius Herman, Kontrolør, f.27.1.87. I Postv. 2.3.04, Fagp.82.07, Ass. 1.5.12, Ktr.II 1.9.28, Kontrolør i Postgirokontoret 1.7.34.
86. Andersen, Hans Christian, Kontrolør, f.25.12.88. I Postv. 1.10.05, Fagp.86.10, Ass. 1.5.14, Fagp.II 47.18, Oass. 1.7.31, Kontrolør i Helsingør 1.7.34.
88. Bach, Søren Magnus, Kontrolør, f.6.4.88. I Postv. 1.10.03, Fagp.66.07, Ass. 1.5.13, Ktr.II 1.6.30, Kontrolør i Kbhavn 1.10.34.
89. Klåning, Axel Frederik, Telegrafmester I, f.26.3.97. I Tgrafv. som Tegner 1.10.20, Telegrafmester II 1.2.31, Telegrafmester I i 2.Ingeniørdistrikt 1.10.34.
90. Christensen, Christen Christian, Postmester, f.9.10.79. I Postv. 15.8.99, Fagp.66.04, Ass. 1.5.09, Ktr.II 1.7.27, Postmester i Hurup 1.12.34.
91. Nielsen, Peter Christian, Kontrolør, f.10.3.85. I Postv. 1.10.04, Fagp.67.07, Ass. 1.11.12, Oass. 1.7.31, Kontrolør i Kbhavn 1.3.35.
92. Madsen, Hans Alfred, Kontrolør, f.26.8.88. I Postv. 1.10.04, Fagp.64.07, Ass. 1.11.13, Oass. 1.7.31, Kontrolør i Kbhavn 1.3.35.
94. Cappelen, Viggo Julius Bertram, Kontrolør, f.6.10.83. I Postv. 1.8.00, Fagp.80.04, Ass. 1.5.09, Ktr.II 1.6.26, Kontrolør i Postgirokontoret 1.6.35.
95. Klilim, Albert Edvard, Kontrolør, f.23.7.89. I Postv. 8.5.05, Fagp.68.09, Ass. 1.8.14, Fagp.II 43.21, Oass. 1.7.31, Kontrolør i Kbhavn 1.8.35.
96. Wichmand, Gustav Julius, Postmester, f.18.11.88. I Postv. 22.6.05, Fagp.55.09, Ass. 1.5.14, Fagp.II 38.18, Oass. 1.7.31, Ktr.I.9.35, Postmester i Fakse 1.8.42.
97. Christensen, Johannes Sandbæk, Kontrolør, f.21.3.89. I Postv. 1.12.05, Fagp.56.10, Ass. 1.5.14, Fagp.II 51.18, Oass. 1.7.31, Kontrolør i Thisted 1.10.35.
98. Klottrup, Svend Peter Ravn, Postmester, f.13.2.91. I Postv. 15.9.08, Fagp.97.12, Ass. 1.3.16, Fagp.II 63.18, Oass. 1.7.31, Ktr.I.10.35, Postmester i Brædstrup 1.7.41.
101. Rasmussen, Rigmor Johanne, Frk., Kontrolør, f.20.9.86. I Tgrafv. 2.12.02, Fagp.80.07, Ass. 1.5.07, Ktr.II 1.5.26, Kontrolør i Kbhavn (Htg.) 1.3.36.
102. Lütchen-Lehn, Conrad Nicolaj, Kaptajn, R^o, Kontrolør, f.13.8.87. I Postv. 1.6.05, Fagp. 68.09, Ass. 1.5.14, Oass. 1.7.31, Kontrolør i Kbhavn 1.4.36.
103. Henriksen, Axel Georg, Kontrolør, f.13.10.92. I Tgrafv. 1.9.08, Fagp.60.10 (u.f.Nr. 1.9.16—30.6.17), Ass. 1.11.17, Ktr.II 1.5.30, Kontrolør i Kbhavn (Rtf.) 1.5.36.
104. Nielsen, Lauritz Einar, Kontrolør, f.10.12.88. I Postv. 1.10.05, Fagp.70.11, Ass. 1.5.15, Oass. 1.7.31, Kontrolør i Kbhavn 1.5.36.
105. Lakdrup, Theodor Richard Johan Jensen, Kontrolør, f.9.10.88. I Postv. 16.11.05, Fagp.72.10, Ass. 1.5.14, Oass. 1.7.31, Kontrolør i Kbhavn 1.5.36.
106. Willemann, Johan Friberg, Kontrolør, f.24.3.89. I Postv. 1.8.05, Fagp.63.09, Ass. 1.5.14, Oass. 1.7.31, Kontrolør i Kbhavn 1.5.36.
107. Dahl-Madsen, Peter, Kontrolør, f.12.4.89. I Postv. 1.9.06, Fagp.82.10, Ass. 1.5.14, Fagp.II 51.18, Oass. 1.7.31, Kontrolør i Kbhavn 1.5.36.
108. Olesen, Aage, Postmester, f.15.8.88. I Postv. 2.5.06, Fagp.51.10, Ass. 1.6.14, Oass. 1.7.31, Ktr.1.5.36, Postmester i Grindsted 1.11.42.
109. Axboe, Valdemar Gabriel, Kaptajn, Kontrolør, f.31.1.90. I Postv. 1.9.06, Fagp.52.10, Ass. 1.5.15, Fagp.II 52.19, Oass. 1.7.31, Kontrolør i Postgirokontoret 1.5.36.
110. Mortensen, Harry Peter, Kontrolør, f.29.10.93. I Tgrafv. 1.9.08, Fagp.85.10 (u.f.Nr. 1.10.13—31.5.14^o og 1.9.16—30.6.17), Ass. 1.11.18, Oass. 1.7.31, Kontrolør i Kbhavn (Rtf.) 1.5.36.
112. Hansen, Laurits Diderik, Kontrolør, f.29.10.93. I Postv. 1.10.10, Fagp.93.14, Ass. 1.11.18, Fagp.II 66.25, Oass. 1.7.31, Kontrolør i Thorshavn 1.5.36.
114. Hansen, Lars Sander Charles, Konstruktor I, f.5.1.00. Telegrafmester II 1.5.33, Telegrafmester I 1.5.36, Konstruktor I i Generaldirektoratet (3.Teknisk Kontor) 1.4.37.

115. Christensen, Johan Peter, Fuldmægtig i Generaldirektoratet, f.23.11.96. I Postv. 1.10.15, Fagp.86.19, Ass. 1.10.21, Fagp.II 60.26, Fuldmægtig i Generaldirektoratet (5.Ekspeditionskontor) 1.5.36.
116. Jørgensen, Jørgen Bone Valdemar, Postmester, f.1.4.91. I Postv. 23.7.06, Fagp.81.10, Ass. 1.4.16, Fagp.II 52.23, Oass. 1.7.31, Ktr.I.6.36, Postmester i Hammel 1.9.42.
117. Wejling, Peder Pedersen, Postforvalter, f.21.2.81. I Postv. 1.11.00, Fagp.56.06, Ass. 1.5.12, Ktr.II 1.5.26, Ktr. 1.11.36, Postforvalter ved Postekspedition 2 i Aarhus 1.4.42.
118. Larsen, Hans, Postmester, f.5.7.81. I Postv. 1.9.00, Fagp.74.03, Ass. 1.5.09, Postmester i Braaskov 1.8.30, Postmester i Kellerup 1.11.36.
119. Hansen, Niels Ove, Kontrolør, f.30.5.91. I Postv. 20.2.07, Fagp.95.11, Ass. 1.6.16, Oass. 1.7.31, Kontrolør i Kbhavn 1.11.36.
120. Nielsen, Carl Christopher, Løjtnant, Postmester, f.23.4.94. I Postv. 1.11.00, Fagp.83.04, Ass. 1.5.09, Postmester i Svinninge 1.5.31, Postmester i Aarup 1.12.36.
121. Poulsen, Marius Andreas, Kontrolør, f.13.2.88. I Tgrafv. 8.10.05, Fagp.77.08, Ass. 1.3.13, Ktr.II 1.5.26, Kontrolør i Kbhavn (Htg.) 1.2.37.
122. Schulze, Regnhold Richard Leander, Kontrolør, f.18.10.86. I Tgrafv. 6.11.03, Fagp.66.07, Ass. 1.9.07, Ktr.II 1.3.26, Kontrolør i Aarhus. T. 1.3.37.
123. Madsen, Jørgen Alfred Marius, Kontrolør, f.22.5.90. I Postv. 1.4.06, Fagp.70.10, Ass. 1.6.15, Oass. 1.7.31, Kontrolør i Kbhavn 1.3.37.
124. Tillge, August Elias, Kontrolør, f.15.3.92. I Postv. 1.5.07, Fagp.96.11, Ass. 1.4.17, Fagp.II 49.21, Oass. 1.7.31, Kontrolør i Kbhavn 1.3.37.
125. Rasmussen, Charles Theodor Aagaard, Kontrolør, f.4.9.87. I Postv. 1.12.06, Fagp.64.11, Ass. 1.5.15, Oass. 1.7.31, Kontrolør i Slagelse 1.3.37.
126. Pryds, Jørgen, Kontrolør, f.12.5.89. I Postv. 1.5.07, Fagp.89.11, Ass. 1.5.15, Fagp.II 50.21, Oass. 1.7.31, Kontrolør i Svendborg 1.3.37.
127. Jønes, Jens, Postmester, f.15.5.81. I Postv. 9.6.98, Ass. 1.4.08, Ktr.II 1.11.24, Postmester ved Indleveringspostkontor 31 1.10.34 (6.Lkl. fra 1.4.37).
128. Kehl, Victor Claudius Bernhard, Postmester, f.9.9.76. I Postv. 1.8.94, Ass. 1.5.05, Ktr.II 1.5.26, Postmester ved Indleveringspostkontor 25 1.2.30 (6.Lkl. fra 1.4.37).
129. Lindgaard, Frederik Peter Emil, Postmester, f.4.12.74. I Postv. 1.6.96, Ass. 1.12.06, Postmester ved Indleveringspostkontor 27 1.12.30 (6.Lkl. fra 1.4.37).
130. Madsen, Valdemar Theodor, Postmester, f.13.2.88. I Postv. 1.6.04, Fagp.77.07, Ass. 1.5.13, Postmester ved Indleveringspostkontor 24 1.10.31 (6.Lkl. fra 1.4.37).
131. Smith, Hans Peter Gunst, Postmester, f.16.6.87. I Postv. 30.7.04, Fagp.73.07, Ass. 1.7.12, Postmester ved Klampenborg Postkontor 1.8.35 (6.Lkl. fra 1.4.37).
132. Løwert, Caj Aage, Kontrolør, f.22.8.85. I Tgrafv. 16.9.01, Fagp.77.06, Ass. 1.6.06, Ktr.II 1.12.25, Kontrolør i Kbhavn (Htg.) 1.5.37.
133. Jensen, Elisabeth Florentine, Fru, Kontrolør, f.24.8.85. I Tgrafv. 4.8.05, Fagp.76.07, Ass. 1.5.07, Ktr.II 1.5.26, Kontrolør i Kbhavn (Htg.) 1.5.37.
134. Selmer, Frederik Christian, Kontrolør, f.24.7.87. I Postv. 10.9.03, Fagp.64.06, Ass. 1.10.12, Oass. 1.7.31, Kontrolør i Aalborg 1.5.37.
135. Rasmussen, Eigil Michael, Kontrolør, f.22.8.90. I Postv. 15.2.07, Fagp. 90.11, Ass. 1.4.16, Fagp.II 45.18, Oass. 1.7.31, Kontrolør i Kbhavn 1.5.37.
136. Madsen, Axel Valdemar, Kontrolør, f.12.9.89. I Postv. 1.8.05, Fagp.50.09, Ass. 1.10.14, Oass. 1.7.31, Kontrolør i Kbhavn 1.5.37.
137. Jensen, Axel Wilhelm, Kontrolør, f.14.9.90. I Postv. 30.9.06, Fagp.78.10, Ass. 1.10.15, Fagp.II 61.18, Oass. 1.7.31, Kontrolør i Kbhavn 1.5.37.
138. Nielsen, Jørgen Aage, Kontrolør, f.26.2.94. I Tgrafv. 28.7.10, Fagp.89.13, Ass. 1.3.19, Oass. 1.1.32, Kontrolør i Aarhus. T. 1.5.37.
139. Hauerstev, Ejnar Leonhard, Fuldmægtig i Generaldirektoratet, f.20.2.98. I Tgrafv. 6.9.13, Fagp.97.15, Ass. 1.11.19, Prøve i Postfagene 52.29, Fagp.II 60.31, Oass. 1.11.33, Fuldmægtig i Generaldirektoratet (4.Ekspeditionskontor) 1.5.37.
140. Jørgensen, Hans, Kontrolør, f.10.2.84. I Tgrafv. 20.9.99, Fagp.57.02, Ass. 1.9.03, Ktr.II 1.12.22, Kontrolør i Fredericia T. 1.6.37.
141. Theisler, Svend Poul Gunnar, Kontrolør, f.19.12.89. I Postv. 5.3.07, Fagp.70.11, Ass. 1.5.15, Fagp.II 49.21, Oass. 1.7.31, Kontrolør i Postgroskontoret 1.6.37.
142. Hansen, Kaj Arthur, Kontrolør, f.13.2.97. I Postv. 1.10.13, Fagp.93.16, Ass. 1.10.19, Fagp.II 62.24, Oass. 1.12.31, Kontrolør i Generaldirektoratet (Revisionskontoret) 1.6.37.
143. Borns, Hans Rasmus Hansen, Postmester, f.29.4.81. I Postv. 1.9.98, Ass. 1.5.08, Ktr.II 1.5.26, Postmester i Ryomgaard 1.7.37.
144. Christensen, Christian Nicolaus Axel, Kontrolør, f.14.9.87. I Postv. 15.2.04, Fagp.67.07, Ass. 1.11.12, Ktr.II 1.4.31, Kontrolør i Kbhavn 1.7.37.
145. Steiness, Søren Wilhelm, Kontrolør, f.29.11.90. I Postv. 1.8.06, Fagp.56.10, Ass. 1.12.15, Oass. 1.7.31, Kontrolør i Fredericia 1.7.37.
146. Hansen, Otto Bendt, Løjtnant, Kontrolør, f.4.3.86. I Postv. 1.8.02, Fagp.64.05, Ass. 1.5.11, Ktr.II 1.5.30, Kontrolør i Skive 1.8.37.
147. Berg, Carl Christian Viktor Jakob, Kontrolør, f.30.10.89. I Postv. 1.5.06, Fagp.63.10, Ass. 1.5.15, Oass. 1.7.31, Kontrolør i Kbhavn 1.8.37.
148. Hansen, Jensine Andrea, Frk., Kontrolør, f.20.9.81. I Tgrafv. 27.8.00, Fagp.38.04, Ass. 1.5.05, Ktr.II 1.5.25, Kontrolør i Kbhavn (Rtf.) 1.9.37.
149. Egeberg, Niels Haagen Carstensen, Løjtnant, Kontrolør, f.22.9.94. I Postv. 1.4.11, Fagp.105.14, Ass. 1.10.19, Fagp.II 69.23, Oass. 1.7.31, Kontrolør i Hillerød 1.9.37.
150. Schmidt, Carl Claus Næss Møller, Løjtnant, Postmester, f.20.10.82. I Postv. 28.8.02, Fagp.57.05, Ass. 1.5.10, Oass. 1.7.31, Postmester i Brørup 1.10.37.
151. Ahrnell, George William, Kontrolør, f.10.9.90. I Postv. 1.5.07, Fagp.89.11, Ass. 1.4.16, Oass. 1.7.31, Kontrolør i Kbhavn 1.10.37.
152. Håkansson, Elo Georg Vilhelm, Kontrolør, f.1.6.89. I Postv. 18.1.07, Fagp.65.11, Ass. 1.5.15, Fagp.II 48.21, Oass. 1.7.31, Kontrolør i Viborg 1.10.37.
153. Larsen, Lars Nielsen, Postmester, f.28.12.78. I Postv. 1.11.98, Ass. 1.5.08, Postmester i Brobyværk 1.5.30, Postmester i Ærøskøbing 1.11.37.
154. Didriksen, Niels Jørgen, Kontrolør, f.16.3.89. I Postv. 1.10.04, Fagp.84.07, Ass. 1.5.13, Oass. 1.7.31, Kontrolør i Odense 1.11.37.
155. Schmidt, Axel Holger, Fuldmægtig i Generaldirektoratet, f.4.9.97. I Postv. 1.10.13, Fagp.93.16, Ass. 1.10.19, Fagp.II 66.23, Oass. 1.7.31, Fuldmægtig i Generaldirektoratet (3.Teknisk Kontor) 1.1.38.
156. Willumsgaard, Oluf Christian Willumskov Jacobsen, Fuldmægtig i Generaldirektoratet, f.10.11.98. I Postv. 1.10.15, Fagp.89.19, Ass. 1.10.21, Fagp.II 64.27, Oass. 1.8.35, Fuldmægtig i Generaldirektoratet (1.Ekspeditionskontor) 1.1.38.
157. Mikkelsen, Anton Michael, Kontrolør, f.30.12.87. I Postv. 7.8.04, Fagp.82.07, Ass. 1.5.13, Ktr.II 1.7.28, Kontrolør i Generaldirektoratet (Bogholderikontoret) 1.2.38.
158. Holte, Thorvald Jacob, Kontrolør, f.4.7.88. I Postv. 1.9.04, Fagp.92.07, Ass. 1.8.13, Oass. 1.7.31, Kontrolør i Kbhavn 1.2.38.
159. Kaufmann, Peter Ludvig Martin, Kontrolør, f.17.8.89. I Postv. 1.8.06, Fagp.63.10, Ass. 1.9.14, Oass. 1.7.31, Kontrolør i Kbhavn 1.2.38.
160. Hansen, Alfred Johannes, Kontrolør, f.8.3.91. I Postv. 1.9.07, Fagp.78.11, Ass. 1.4.16, Fagp.II 52.19, Oass. 1.7.31, Kontrolør i Kbhavn 1.2.38.
161. Lassen, Poul Harald, cand. jur., Kontrolør, f.9.10.85. I Postv. 23.7.02, Fagp.76.05, Ass. 1. Postrev. 1.6.08, Ass. 1.10.16 (u.f.Nr. 1.5.19—30.4.20), Sekretær i Gdir. 1.5.20 (u.f.Nr. 1.9.20—30.4.21), Kontrolør i Generaldirektoratet (Revisionskontoret) 1.2.38.
162. Rasmussen, Conrad, Postmester, f.2.10.89. I Postv. 15.2.07 (ude af Postv. 1.3.—30.6.08), Fagp.63.11, Ass. 1.5.15, Oass. 1.7.31, Ktr. 1.3.38, Postmester i Langaa 1.9.43.

163. **Knudsen, Frederik Vilhelm Hooge**, Postmester, f.6.2.78. I Postv. 17.7.93, Ass. 1.7.03, Postmester i Terndrup 1.2.26, Postmester i Frederiksværk 1.4.38.
164. **Stuhr, Vilhelm Frederik**, Telegrafbestyrer, fg. Kontrolør, f.22.5.94. I Tgrafv. 12.8.10, Fagp.78.13, Ass. 1.6.19 (u.f.Nr. 1.2.25—31.1.26), Ktr.II 1.10.30, Telegrafbestyrer ved Blaavand Radiotelegrafkontor 1.4.38, fg. Kontrolør ved Lyngby Radiotelegrafkontor 1.7.43.
165. **Bohn, Knud**, Kontrolør, f.12.4.86. I Postv. 15.7.03, Fagp.43.06, Ass. 1.5.13, Oass. 1.7.31, Kontrolør i Kbhavn 1.5.38.
166. **Lytke, Axel Christian Richard**, Kontrolør, f.11.12.89. I Tgrafv. 19.7.06, Fagp.74.09 (u.f.Nr. 1.7.13—30.6.14), Ass. 1.1.15, Oass. 1.7.31, Ktr. i Kbhavn (Htg.) 1.5.38, Kontrolør i Kbhavn 1.7.41.
167. **Kjeldbæk, Kristian Regner**, Kontrolør, f.4.4.91. I Postv. 1.6.07, Fagp.70.11, Ass. 1.5.16, Fagp.II 61.19, Oass. 1.7.31, Kontrolør i Aarhus 1.5.38.
168. **Winther, Otto**, Kontrolør, f.4.7.91. I Postv. 25.10.07, Fagp.80.11, Ass. 1.8.16, Fagp.II 56.18, Oass. 1.7.31, Kontrolør i Aarhus 1.5.38.
169. **Buncke, Charles Alexius**, Kontrolør, f.10.30.91. I Postv. 1.3.08, Fagp.80.12, Ass. 1.11.16, Fagp.II 45.21, Oass. 1.7.31, Kontrolør i Aarhus 1.5.38.
170. **Johansen, Johan Andreas**, Kontrolør, f.20.4.92. I Postv. 15.9.08, Fagp.92.12, Ass. 1.5.17, Fagp.II 60.21, Oass. 1.7.31, Kontrolør i Herning 1.5.38.
171. **Blume, Peter Albert Vilhelm Magius**, Kontrolør, f.7.10.89. I Postv. 15.9.08, Fagp.86.12, Ass. 1.10.15, Fagp.II 56.19, Oass. 1.7.31, Kontrolør i Postgirokontoret 1.5.38.
172. **Petersen, Carl Andreas**, Kontrolør, f.30.12.91. I Tgrafv. 1.9.10, Fagp.74.11, Ass. 1.1.17, Oass. 1.7.31, Kontrolør i 1. Ingeniørdistrikt 1.5.38.
173. **Sørensen, Christian**, Kontrolør, f.10.9.93. I Tgrafv. 1.9.10 (ude af Tgrafv. 1.6.—31.7.11), Fagp.69.12, Ass. 1.10.18, Oass. 1.10.34, Kontrolør i Fredericia. T. 1.5.38.
174. **Larsen, Robert Andreas**, Kontrolør, f.3.3.84. I Tgrafv. 8.2.01, Fagp.70.06, Ass. 1.6.06, Ktr.II 1.6.24, Kontrolør i Fredericia. T. 1.7.38.
175. **Knudsen, Anton Marius**, Postmester, f.4.9.83. I Postv. 20.12.03, Fagp.65.07, Ass. 1.5.12, Oass. 1.7.31, Postmester i Rødby 1.7.38.
176. **Hansen, Lars Ludvig Frands**, Kontrolør, f.20.11.90. I Postv. 1.3.08, Fagp.86.12, Ass. 1.12.15, Fagp.II 52.19, Oass. 1.7.31, Kontrolør i Kbhavn 1.7.38.
177. **Rafn, Helge**, cand. polyt., Ingeniør, f.29.3.07. Ingeniør i Kabelingeniørtjenesten 1.7.38.
178. **Hermansen, Axel Verner Melau**, Postmester, f.23.10.79. I Postv. 20.8.96, Ass. 1.5.07, Postmester i Karby 1.4.27, Postmester i Jyderup 1.10.38.
179. **Andersen, Henry Bech**, Postmester, f.9.12.81. I Postv. 1.8.98, Ass. 1.12.07, Ktr.II 1.5.26, Postmester i Præstø 1.12.38.
180. **Poulsen, Johannes**, kgl. Translatør i Engelsk, Kontrolør, f.26.8.89. I Tgrafv. 10.7.05, Fagp.88.10 (u.f.Nr. 1.3.11—31.1.13), Ass. 1.9.14, Telegrafbestyrer i 7.Lkl. (Hillerød) 1.5.26, fg. Kontrolør 1.9.27, Ktr.II 1.5.31, Kontrolør i Kbhavn (Htg.) 1.12.38.
181. **Svennevig, Aage Skram**, Postmester, f.20.4.85. I Postv. 1.1.03, Fagp.58.06, Ass. 1.5.12, Oass. 1.7.31, Postmester i Tarm 1.12.38.
182. **Landt, Lavra, Frk.**, Kontrolør, f.21.2.88. I Tgrafv. 7.11.05, Fagp. 81.09, Ass. 1.3.13, Oass. 1.7.31, Kontrolør i Kbhavn (Htg.) 1.12.38.
183. **Nielsen, Hans Marius**, Kontrolør, f.15.11.91. I Postv. 1.9.07, Fagp.75.11 (u.f.Nr. 1.4.—31.7.14), Ass. 1.12.16, Fagp.II 56.21, Oass. 1.7.31, Kontrolør i Ringsted 1.12.38.
184. **Berggreen, Hans Kristian Niels Valdemar**, Kontrolør, f.24.7.92. I Postv. 25.10.07, Fagp.85.11, Ass. 1.8.17, Oass. 1.10.31, Kontrolør i Esbjerg 1.12.38.
185. **Andersen, Mandrup Martin Ananias**, Kontrolør, f.12.2.91. I Postv. 1.9.07, Fagp.63.11, Ass. 1.3.16, Fagp.II 46.19, Oass. 1.10.31, Kontrolør i Odense 1.12.38.
186. **Pilgaard, Edvard Kristensen**, Kontrolør, f.6.3.90. I Postv. 15.9.08, Fagp.84.12, Ass. 1.10.15, Fagp.II 39.19, Oass. 1.10.31, Kontrolør i Nakskov 1.12.38.
187. **Rokkjær, Ole Steffensen Nielsen**, Kontrolør, f.17.7.92. I Postv. 15.9.08, Fagp.84.12, Ass. 1.8.17, Fagp.II 50.20, Oass. 1.11.31, Kontrolør i Aalborg 1.12.38.
188. **Steen-Andersen, Kal Thorkild**, cand. polyt., Ingeniør, f.30.11.07. Ingeniør i Radioingeniørtjenesten 1.12.38.
189. **Hansen, Hans**, Kontrolør, f.11.1.85. I Tgrafv. 26.3.01, Fagp.77.07, Ass. 1.5.07, Ktr.II 1.11.24, Telegrafbestyrer i 7.Lkl. (Kalundborg) 1.6.25, Postmester i Nørre Nebel 1.10.27, Ktr.II 1.6.29, Kontrolør i Fredericia. T. 1.2.39.
190. **Frederiksen, Harald Toft, Lejtnant**, Kontrolør, f.1.9.90. I Postv. 15.9.08, Fagp.99.12, Ass. 1.10.15, Fagp.II 56.21, Oass. 1.7.31, Kontrolør ved Jernbanepostkontor 1.1.39.
191. **Kjellerup, Hans Theodor Henrik**, Kontrolør, f.20.12.81. I Tgrafv. 11.8.98, Fagp.64.01, Ass. 1.7.03, Oass. 1.7.31, Kontrolør i Nyborg 1.4.39.
192. **Andersen, Sofie Antonie, Frk.**, Kontrolør, f.17.5.87. I Tgrafv. 14.7.05, Fagp.83.10, Ass. 1.6.12, Oass. 1.7.31, Kontrolør i Kbhavn (Htg.) 1.4.39.
193. **Jentzsch, Willy**, Kontrolør, f.13.10.90. I Tgrafv. 18.3.07, Fagp.69.10, Ass. 1.11.15, Oass. 1.7.31, Kontrolør i Kbhavn (Htg.) 1.4.39.
194. **Pedersen, Arthur Peder Edvard**, Kontrolør, f.25.7.90. I Postv. 30.10.07, Fagp.65.11, Ass. 1.8.15, Fagp.II 46.21, Oass. 1.10.31, Kontrolør i Vejle 1.4.39.
195. **Ludvigsen, Aage Borgen**, Kontrolør, f.11.10.89. I Postv. 27.4.07, Fagp.67.11, Ass. 1.5.15, Fagp.II 43.19, Oass. 1.2.32, Kontrolør i Horsens 1.4.39.
197. **Michelsen, Hans Peter**, Kontrolør, f.24.4.94. I Tgrafv. 12.4.10, Fagp.90.13, Ass. 1.5.19, Prøve i Postfagene 50.30, Fagp.II 50.32, Oass. 1.1.34, Kontrolør i Sønderborg 1.4.39.
198. **Hasselbalch, Steen Hagemann**, cand. polyt., Ingeniør, f.20.9.09. Ingeniør i Kabelingeniørtjenesten 1.4.39, Ingeniør i Generaldirektoratet (Telegraflaboratoriet) 15.9.43.
199. **Jørgensen, Hans Christian**, cand. polyt., Ingeniør, f.12.4.12. Ingeniør i Radiofonitjenesten 1.4.39.
200. **Olsen, Alfred Georg Christian**, Postmester, f.17.9.80. I Postv. 12.3.97, Ass. 1.6.07, Ktr.II 1.9.23, Postmester ved Indleveringspostkontor 26 1.8.39.
201. **Aasberg, Carl Johan Christoffer**, Postmester, f.22.6.83. I Postv. 1.4.00, Fagp.51.03, Ass. 1.5.09, Ktr.II 1.11.29, Postmester i Nørre-Aaby 1.8.39.
202. **Jacobsen, Johannes, Lejtnant**, Kontrolør, f.27.5.91. I Postv. 1.9.07, Fagp. 66.11, Ass. 1.6.16, Fagp.II 51.21, Oass. 1.7.31, Kontrolør i Kbhavn 1.8.39.
203. **Clausen, Johannes Villiam**, Kontrolør, f.20.10.85. I Tgrafv. 25.7.01, Fagp. 67.07, Ass. 1.5.07, Ktr.II 1.5.25, Kontrolør i Fredericia. T. 1.9.39.
205. **Nørby, Henry**, Kontrolør, f.27.7.92. I Postv. 15.9.08, Fagp.79.12, Ass. 1.8.17, Fagp.II 61.21, Oass. 1.4.32, Kontrolør i 2.Overpostinspektorat 1.9.39.
206. **Pedersen, Niels Cilius Knud Peter, Lejtnant**, Postmester, f.1.1.86. I Postv. 7.5.02, Fagp.71.05, Ass. 1.5.11, Oass. 1.11.32, Postmester i Dronninglund 1.9.39.
207. **Egense, Frederik Hansen, Lejtnant**, Kontrolør, f.5.9.92. I Postv. 15.9.08, Fagp.83.12, Ass. 1.10.17, Oass. 1.6.32, Kontrolør i Odense 1.10.39.
208. **Fischer, Knud Johannes Louis**, Kontrolør, f.27.2.88. I Postv. 1.9.05, Fagp.72.09, Ass. 1.5.14, Oass. 1.7.31, Kontrolør i Kbhavn 1.11.39.
209. **Kolding, Anders Jensen**, Postmester, f.17.7.87. I Postv. 1.8.06, Fagp.48.10, Ass. 1.5.15, Oass. 1.7.31, Postmester i Ulfborg 1.9.33, Postmester i Nibe 1.11.39.
210. **Lyng, Peder Madsen**, Kontrolør, f.25.11.95. I Tgrafv. 26.3.13, Fagp.80.14, Ass. 1.10.19, Oass. 1.7.31, Kontrolør i Generaldirektoratet (1.Ekspeditionskontor) 1.11.39.
211. **Bauditz, Frederik August Emil Fürchtegott**, Kontrolør, f.9.9.91. I Postv. 15.9.08, Fagp.78.12, Ass. 1.10.16, Fagp.II 49.24, Oass. 1.12.32, Kontrolør i Kolding 1.11.39.

212. Eye, Sofus Edvard, Kontrolør, f.1.9.92. I Postv. 15.9.08, Fagp.76.12, Ass. 1.9.17, Fagp.II 37.24, Oass. 1.6.33, Kontrolør i Varde 1.11.39.
213. Hansen, Ejler Theodor, Kontrolør, f.26.5.90. I Tgrafv. 11.6.07, Fagp.72.10, Ass. 1.6.15, Oass. 1.7.31, Kontrolør i Kbhavn (Htg.) 1.1.40.
214. Olsen, Jens Valdemar, Kontrolør, f.20.2.95. I Tgrafv. 1.9.11, Fagp.77.12, Ass. 1.10.19, Prøve i Postfagene 40.36, Oass. 1.12.32, Kontrolør i Kbhavn (Rtf.) 1.1.40.
215. Eggers-Krag, Henning Peter, Løjtnant, Postmester, f.26.9.81. I Postv. 1.7.99, Fagp.42.03, Ass. 1.5.09, Ktr.II 1.11.26, Postmester ved Indleveringspostkontor 5 1.2.40.
216. Olsen, William Frederik, Postmester, f.18.6.87. I Postv. 15.7.03, Fagp.60.06, Ass. 1.7.12, Ktr.II 1.4.31, Postmester i Hadsund 1.2.40.
217. Löwert, Svend Aage, Kontrolør, f.8.10.88. I Tgrafv. 21.11.05, Fagp.87.08, Ass. 1.11.13, Oass. 1.7.31, Kontrolør i Fredericia. T. 1.2.40.
218. Frils, Povl, cand. jur., Fuldmægtig i Generaldirektoratet, f.23.8.99. I Tgrafv. 1.11.15, Fagp.102.16, Ass. 1.11.21, Prøve i Postfagene 58.30, Fagp.II 67.33, Sekretær i Gdir 1.2.39, Fuldmægtig i Generaldirektoratet (1.Ekspeditionskontor) 1.2.40.
219. Tuxen, Knud Erik, cand. polyt., Ingeniør, f.16.4.12. Ingeniør i Generaldirektoratet (Telegraflaboratoriet) 1.2.40.
220. Thaarslund, Sven, cand. polyt., Ingeniør, f.27.4.07. Ingeniør i Kabelingeniørtjenesten 1.4.40, Ingeniør i 1. Ingeniørdistrikt 1.8.42.
221. Jersing, Emil Martin, Postmester, f.1.7.85. I Postv. 1.8.01, Fagp.55.05, Ass. 1.12.10 (u.f.Nr. 1.6.18—14.4.19), Ktr.II 1.5.30, Postmester i Otterup 1.5.40.
222. Svendsen, Anders Sofus Samuel, Kontrolør, f.14.1.93. I Postv. 15.9.08, Fagp.89.12, Ass. 1.2.18, Fagp.II 58.25, Oass. 1.7.31, Kontrolør i Kbhavn 1.6.40.
223. Christensen, William Holst, Kontrolør, f.27.8.91. I Postv. 1.9.07, Fagp.61.11, Ass. 1.9.16, Fagp.II 53.24, Oass. 1.7.31, Kontrolør i Kbhavn 1.6.40.
224. Røder, Knud Poul Løve, Kontrolør, f.30.11.88. I Postv. som Postbud 1.5.14, Fagp.83.21, Ass. 1.4.22, Fagp.II 57.25, Oass. 1.12.32, Kontrolør i Kbhavn 1.6.40.
225. Bjørn, Einer Theodor, Kontrolør, f.31.8.94. I Postv. 1.4.11, Fagp.83.14, Ass. 1.9.19, Oass. 1.10.34, Kontrolør i Generaldirektoratet (3.Teknisk Kontor) 1.6.40.
226. Nielsen, Poul, Løjtnant, Kontrolør, f.22.1.04. I Tgrafv. 17.5.20, Fagp.105.22, Ass. 1.6.26, Prøve i Postfagene 57.32, Fagp.II 68.34, Kontrolør i Overtelegrafinspektoratet 1.6.40.
227. Ebbe, Svend Sørensen, Postmester, f.15.9.87. I Postv. 1.8.03, Fagp.53.06, Ass. 1.10.12, Oass. 1.7.31, Postmester i Brande 1.7.40.
228. Büchler, Paul Alexander Henrik, Kontrolør, f.27.8.95. I Tgrafv. 1.9.13, Fagp.60.14, Ass. 1.10.19, Prøve i Postfagene 47.30, Fagp.II 37.32, Oass. 1.7.33, Kontrolør i Aalborg 1.7.40.
229. Madsen, Knud Thorvald, Postmester, f.12.8.87. I Postv. 20.7.02, Fagp.88.06, Ass. 1.9.12, Ktr.II 1.8.29, Postmester i Marstal 1.10.40.
230. Ibsen, Arnold Christian Knud, Løjtnant, Kontrolør, f.26.8.91. I Tgrafv. 10.8.07, Fagp.68.10, Ass. 1.9.16 (u.f.Nr. 1.4.21—31.3.23*), Oass. 1.7.31, Kontrolør i Kbhavn (Htg.) 1.10.40.
231. Hansen, Axel Villiam, Kaptajn, Kontrolør, f.4.12.95. I Postv. 1.10.12, Fagp.104.15, Ass. 1.10.19, Fagp.II 65.23, Oass. 1.1.33, Kontrolør i Odense 1.10.40.
232. Steensen, Svend, Kontrolør, f.9.9.91. I Postv. 15.9.08, Fagp.71.12, Ass. 1.10.16, Oass. 1.6.33, Kontrolør i Svendborg 1.10.40.
233. Berring, Svann Aage, cand. polyt., Ingeniør, f.9.10.09. Ingeniør i Generaldirektoratet (3.Teknisk Kontor) 1.10.40.
234. Jensen, Valdemar Edvard, Kontrolør, f.27.3.92. I Postv. 15.9.08, Fagp.70.12, Ass. 1.4.17, Fagp.II 51.20, Oass. 1.6.33, Kontrolør i Silkeborg 1.11.40.
235. Møller, Oscar Bjerrum, Fuldmægtig i Generaldirektoratet, f.11.11.02. I Tgrafv. 1.1.19, Fagp.100.19 (u.f.Nr. 1.7.—30.11.23*), Ass. 1.6.25, Prøve i Postfagene 54.33, Fagp.II 65.34, Oass. 1.11.37, Fuldmægtig i Generaldirektoratet (2.Teknisk Kontor) 1.11.40.
236. Munch, Anna Metha, Frk., Kontrolør, f.9.5.92. I Tgrafv. 1.9.10, Fagp.103.11, Ass. 1.6.17, Oass. 1.5.32, Kontrolør i Generaldirektoratet (Revisionskontoret) 1.1.41.
237. Hansen, Viktor Edvard, Kontrolør, f.28.8.92. I Postv. 15.9.08, Fagp.73.12, Ass. 1.9.17, Fagp.II 45.21, Oass. 1.9.33, Kontrolør i Næstved 1.1.41.
238. Kruse, Sofus, Kontrolør, f.7.3.95. I Postv. 1.10.12, Fagp.89.15, Ass. 1.10.19, Fagp.II 57.26, Oass. 1.8.35, Kontrolør paa Overpostmesterens Kontor 1.1.41.
239. Grauslund, Jens Sørensen, Kontrolør, f.28.12.95. I Postv. 1.10.12, Fagp.75.15, Ass. 1.10.19, Fagp.II 38.26, Oass. 1.8.35, Kontrolør i 3. Overpostinspektorat 1.1.41.
240. Mikkelsen, Emil Helfred Christian, Kontrolør, f.23.3.99. I Postv. 1.10.15, Fagp.75.19, Ass. 1.10.21, Fagp.II 42.28, Oass. 1.11.37, Kontrolør i Generaldirektoratet (3.Teknisk Kontor) 1.1.41.
241. Pedersen, Ole Peder, Kontrolør, f.18.3.90. I Postv. 15.9.08, Fagp.69.12, Ass. 1.10.15, Fagp.II 50.22, Oass. 1.9.33, Kontrolør i Vejle 1.2.41.
242. v. Linstow, Ludvig Georg Herman, Postmester, f.16.12.87. I Postv. 1.4.05, Fagp.72.08, Ass. 1.1.13, Ktr.II 1.5.30, Postmester i Jellinge 1.5.41.
243. Kofoed, Hans Peter Ipsen, Kontrolør, f.17.9.92. I Postv. 15.9.08, Fagp.82.12, Ass. 1.16.17, Fagp.II 56.25, Oass. 1.11.31, Kontrolør i Kbhavn 1.5.41.
244. Christensen, Holger Holst, Løjtnant, Kontrolør, f.13.11.90. I Postv. 15.9.08, Fagp.82.12, Ass. 1.12.15, (u.f.Nr. 1.9.—30.9.19), Fagp.II 49.20, Oass. 1.11.31, Kontrolør ved Post- og Telegrafvæsenets Værksteder 1.5.41.
245. Christensen, Jens Hansen, Telegrafmester I, f.24.2.62. I Tgrafv. 1.4.06, Tegner 1.6.25, Telegrafmester II 1.4.32, Telegrafmester I i 2. Ingeniørdistrikt (Haderslev) 1.5.41.
246. Alkjær, Christen Andersen, Kontrolør, f.21.6.91. I Postv. 1.3.10, Fagp.96.13, Ass. 1.3.17, Fagp.II 57.20, Oass. 1.12.32, Kontrolør i Postgirkontoret 1.5.41.
247. Kieler, Hakon Constant, Kontrolør, f.18.7.92. I Postv. 15.9.08, Fagp.67.12, Ass. 1.8.17, Fagp.II 46.25, Oass. 1.9.33, Kontrolør i Kalundborg 1.5.41.
248. Larsen, Jens Peter Emanuel, statsaut. Translatør i Fransk, Kontrolør, f.25.2.96. I Postv. 1.10.14, Fagp. 103.17, Ass. 1.10.20, Fagp.II 63.23, Oass. 1.12.36, Kontrolør i Generaldirektoratet (Revisionskontoret) 1.5.41.
249. Kjelmsen, Tøge Tarfs, cand. polyt., Ingeniør, f.7.7.107. Ingeniør i 2. Ingeniørdistrikt 1.5.41.
250. Nielsen, Carl Christian Vagner, Kontrolør, f.14.12.93. I Postv. 1.3.10, Fagp.82.13, Ass. 1.1.19, Fagp.II 59.23, Oass. 1.10.34, Kontrolør i Roskilde 1.6.41.
251. Cassias, Niels Halager, Postmester, f.29.11.89. I Postv. 1.5.06, Fagp. 95.10, Ass. 1.3.15, Oass. 1.7.31, Postmester i Sindal 1.7.41.
252. Aaen, Paulus Jensen, Kontrolør, f.30.8.91. I Postv. 15.9.08, Fagp.81.12, Ass. 1.9.16, Fagp.II 58.21, Oass. 1.11.31, Kontrolør i Postgirkontoret 1.7.41.
253. Aslund, Einar Charles, statsaut. Translatør i Tysk, Kontrolør, f.5.2.92. I Postv. 15.9.08, Fagp.100.12, Ass. 1.3.17, Oass. 1.1.32, Kontrolør i Kbhavn 1.7.41.
254. Gravenhorst, Jørgen Scheel, cand. polyt., Ingeniør, f.24.2.13. Ingeniør i Radiofonitjenesten 1.7.41.
255. Thorkeislund, Sigurdur, cand. polyt., Ingeniør, f.1.2.14. Ingeniør i Radioingeniørtjenesten 1.7.41.
256. Christensen, Valdemar, Kontrolør, f.7.5.95. I Postv. som Postbud 1.10.19, Fagp.101.24, Ass. 1.4.26, Fagp.II 63.32, Oass. 1.5.36, Kontrolør i Hølstebro 1.8.41.
257. Dylmer, Hans Martinus, Postmester, f.5.7.86. I Postv. 1.6.05, Fagp.89.09, Ass. 1.7.12, Oass. 1.7.31, Postmester i Bramminge 1.9.41.
258. Vork, Anders Kristian, Kontrolør, f.1.11.92. I Postv. 15.9.09, Fagp.88.13, Ass. 1.11.17, Fagp.II 49.20, Oass. 1.12.33, Kontrolør i Kolding 1.9.41.
259. Olsen, Julie Emilie Daniella, Frk., Kontrolør, f.1.9.83. I Tgrafv. 3.9.00, Fagp.79.06, Ass. 1.6.06, Ktr.II 1.5.26, Kontrolør i Kbhavn (Rtf.) 1.10.41.

260. Legardh-Hansen, Henrik Adolf, Kaptajn, R*, Postmester f.8.2.84. I Postv. 15.8.00, Fagp.69.03, Ass. 1.5.09, Ktr.II 1.1.27, Postmester ved Indleveringspostkontor 29 1.10.41.
261. Poulsen, Hans Thue Georg, Kontrolør, f.1.6.97. I Tgrafv. 2.1.14, Fagp.95.14, Ass. 1.1.20, Prøve i Postfagene 47.29, Oass. 1.12.32, Kontrolør i Kbhavn (Rif.) 1.10.41.
262. Egsgaard, Valdemar Skov Sørensen, Kontrolør, f.22.6.89. I Postv. 15.9.08, Fagp.60.12, Ass. 1.10.15, Fagp.II 43.20, Oass. 1.12.33, Kontrolør i Aarhus 1.10.41.
263. Mortensen, Jens Christian, Kontrolør, f.9.11.91. I Postv. 15.9.08, Fagp.57.12, Ass. 1.12.16, Fagp.II 36.23, Oass. 1.3.34, Kontrolør i Aalborg 1.10.41.
264. Andersen, Ole Kristian, Kontrolør, f.1.12.01. I Tgrafv. 1.5.19, Fagp.36.21, Ass. 1.5.25, Prøve i Postfagene 54.30, Fagp.II 64.32, Kontrolør i Overtelgrafinspektoratet 1.10.41.
265. Christiansen, Knud Ludvig Martin Bernhard, Postmester, f.22.7.87. I Postv. 1.3.05, Fagp.65.08, Ass. 1.5.13, Oass. 1.7.31, Postmester i Roslev 1.11.41.
266. Askfeldt, Hjalmar Oskar, Kontrolør, f.26.8.90. I Postv. 1.8.06, Fagp.69.10, Ass. 1.9.15, Oass. 1.4.32, Kontrolør i Kbhavn 1.1.42.
267. Linto, Jens Nielsen Lavrids, Kaptajn, Postmester, f.17.10.84. I Postv. 28.9.04, Fagp. 56.97, Ass. 1.5.12, Oass. 1.7.31, Postmester i Skørping 1.3.42.
268. Blom, Otto Frederik, cand. polyt., Ingeniør, f.15.10.12. Ingeniør i 3. Ingeniørdistrikt 1.3.42.
269. Frandsen, Rasmus Arnold, Postmester, f.9.10.88. I Postv. 1.9.04, Fagp.60.07, Ass. 1.5.14, Oass. 1.7.31, Postmester ved Indleveringspostkontor 15 1.8.38 (6.Lkl. fra 1.4.42).
270. Poulsen, Carl Poul Jensen, Postforvalter, f.20.4.88. I Postv. 1.10.05, Fagp.58.10, Ass. 1.5.14, Oass. 1.7.31, Postforvalter ved Viby Jylland Postekspedition (Aarhus) 1.4.42.
271. Mogenssen, Hans Alexander Niels, Postmester, f.21.8.91. I Postv. 1.9.07, Fagp. 81.11, Ass. 1.9.16, Oass. 1.4.32, Postmester i Augustenborg 1.11.38 (6.Lkl. fra 1.4.42).
272. Fischer, Hans Nikolaj Asmussen, Postforvalter, f.9.3.91. I Postv. 25.10.07, Fagp.54.11, Ass. 1.4.16, Oass. 1.12.32, Postforvalter ved Aabyhøj Postekspedition (Aarhus) 1.4.42.
273. Trærup, Christian Christensen, Løjtnant, Postforvalter, f.12.3.91. I Postv. 15.9.08, Fagp.75.12, Ass. 1.4.16, Fagp.II 40.21, Oass. 1.6.33, Postforvalter ved Riskskov Postekspedition (Aarhus) 1.4.42.
274. Hansen, August Christian, Postforvalter, f.2.10.90. I Postv. 1.8.06, Fagp.50.10, Ass. 1.11.15, Oass. 1.5.36, Postforvalter ved Fruens Bøge Postekspedition (Odense) 1.4.42.
275. Poulsen, Johannes, Postmester, f.16.9.87. I Postv. 1.10.05, Fagp.46.11, Ass. 1.5.15, Postmester i Skibby 1.9.36 (6.Lkl. fra 1.4.42).
276. Poulsen, Svend Vilhelm, Postmester f.29.1.87. I Postv. 1.8.04, Fagp.60.08, Ass. 1.5.13, Postmester ved Indleveringspostkontor 36 1.10.36 (6.Lkl. fra 1.4.42).
277. Linder, Bjarke Gustav, cand. jur., Fuldmægtig i Generaldirektoratet, f.19.5.00. I Tgrafv. 1.9.16, Fagp.92.17, Ass. 1.9.22, Prøve i Postfagene 49.33, Fagp.II 63.35, Sekretær i Gdir. 1.3.37, Fuldmægtig i Generaldirektoratet (2.Ekspeditionskontor) 1.4.42.
278. Stahl, Vilhelm, Kontrolør, f.5.12.92. I Tgrafv. 10.12.08, Fagp.100.11, Ass. 1.1.18, Oass. 1.7.31, Kontrolør i Kbhavn(Htg.) 1.5.42.
279. Jensen, Thorvald, Kontrolør, f.18.1.90. I Postv. 1.8.06, Fagp.53.10, Ass. 1.5.15, Oass. 1.4.32, Kontrolør i Kbhavn 1.5.42.
280. Larsen, Willy Kristian, Kontrolør, f.14.3.91. I Postv. 1.5.07, Fagp.67.11, Ass. 1.4.16, Oass. 1.4.32, Kontrolør i Kbhavn 1.5.42.
281. Raff, Holger Vilhelm Emil, Løjtnant, Kontrolør, f.22.11.90. I Postv. 1.5.07, Fagp.61.11, Ass. 1.12.15, Oass. 1.4.32, Kontrolør i Kbhavn 1.5.42.
282. Møsting, Niels Carl Edvard Rasmussen, Kontrolør, f.25.7.92. I Postv. 15.9.08, Fagp.78.12, Ass. 1.8.17, Fagp.II 50.20, Oass. 1.6.32, Kontrolør i Kbhavn 1.5.42.
283. Reenberg, Carl Johan, Kontrolør, f.12.2.91. I Postv. 15.9.08, Fagp.74.12, Ass. 1.3.16, Fagp.II 50.21, Oass. 1.9.32, Kontrolør i Kbhavn 1.5.42.
284. Fjeld, Hans Louis Johannes, Kontrolør, f.2.7.94. I Tgrafv. 1.9.11, Fagp.94.12 (u.f.Nr. 1.8.18—28.2.19), Ass. 1.8.19, Oass. 1.12.32, Kontrolør i Kbhavn (Htg.) 1.5.42.
285. Lodberg, Otto Christensen, Kontrolør, f.21.11.97. I Tgrafv. 1.10.14, Fagp.95.16, Ass. 1.10.20, Prøve i Postfagene 43.29, Fagp.II 44.31, Oass. 1.2.34, Kontrolør i Sønderborg 1.5.42.
286. Graversen, Aksel, Kontrolør, f.18.4.93. I Postv. 15.9.09, Fagp.72.13, Ass. 1.5.18, Fagp.II 37.24, Oass. 1.7.34, Kontrolør i Aarhus 1.5.42.
287. Holm, Aage Christian, Kontrolør, f.15.2.92. I Postv. 15.9.09, Fagp. 64.13, Ass. 1.3.17, Fagp.II 48.21, Oass. 1.10.34, Kontrolør i Køge 1.5.42.
288. Lundsgaard, Henry Nielsen, Kontrolør, f.12.5.98. I Tgrafv. 28.8.14, Fagp.89.17, Ass. 1.9.20, Oass. 1.5.37, Kontrolør i Radiofonitjenesten 1.5.42.
289. Pedersen, Axel Ingemann, cand. phil., Kontrolør, f.24.2.02. I Tgrafv. 16.8.19, Fagp.109.21, Ass. 1.9.25, Prøve i Postfagene 50.30, Fagp.II 61.32, Oass. 1.5.38, Kontrolør i Generaldirektoratet (2.Teknisk Kontor) 1.5.42.
290. Behrend, Oskar, Kontrolør, f.1.1.01. I Tgrafv. 1.1.18, Fagp.68.18, Ass. 1.1.24, Oass. 1.7.39, Kontrolør i Radiofonitjenesten 1.5.42.
291. Land, Frøde, cand. jur., Fuldmægtig i Generaldirektoratet, f.22.12.02. I Tgrafv. 1.5.19, Fagp.109.21, Ass. 1.5.25, Prøve i Postfagene 54.31, Fagp.II 58.34, Sekretær i Gdir. 1.2.42, Fuldmægtig i Generaldirektoratet (3.Ekspeditionskontor) 1.5.42.
292. Nielsen, Johannes, Fuldmægtig i Generaldirektoratet, f.14.1.08. I Postv. 1.9.24, Fagp.91.27, Ass. 1.9.30, Fagp.II 68.37, Fuldmægtig i Generaldirektoratet (Bogholderikontoret) 1.5.42.
293. Højgaard, Peder Jensen Thorup Larsen, Postmester, f.26.12.86. I Postv. 3.2.06, Fagp.83.10, Ass. 1.5.14, Oass. 1.7.31, Postmester i Nørre-Aislev 1.6.42.
294. Fressing, Jens Christian Konrad, cand. phil., Postmester, f.30.3.86. I Postv. 1.11.03, Fagp.58.07, Ass. 1.5.12, Oass. 1.7.31, Postmester ved Kastrup Postkontor 1.7.42.
295. Rasmussen, Emil Rasmus Kristian, Kontrolør, f. 24.12.90. I Postv. 15.9.08, Fagp.70.12, Ass. 1.1.16, Fagp.II 60.20, Oass. 1.11.33, Ktr. i Postgirokontoret 1.7.42, Kontrolør i Kbhavn 1.4.43.
296. Carl, Hans Peter Cornelius, Kontrolør, f.17.7.91. I tysk Posttjeneste 6.8.07, Assistenteksamen 9.9.11. etatsm. Ans. som Ass. 1.4.18 (overgaaet i dansk Posttjeneste 20.5.20), Oass. 1.7.31, Kontrolør i Tønder 1.8.42.
297. Hansen, Valdemar, Kontrolør, f.30.1.93. I Postv. 1.3.10, Fagp.68.13, Ass. 1.2.18, Fagp.II 50.23, Oass. 1.4.35, Kontrolør i Nyborg 1.8.42.
298. Bøgested, Marinus Pedersen, Kontrolør, f.17.2.93. I Postv. 1.4.11, Fagp. 84.14, Ass. 1.4.18, Fagp.II 60.21, Oass. 1.6.35, Kontrolør i Holbæk 1.8.42.
299. Andersen, Christian Georg, Kontrolør, f.5.11.91. I Postv. 15.9.08, Fagp. 60.12, Ass. 1.12.16, Fagp.II 44.21, Oass. 1.6.34, Kontrolør i Kbhavn 1.9.42.
300. Albrektsen, Theodor Emil, Kontrolør, f.14.5.92. I Postv. som Postbud 1.6.17, Fagp.101.25, Ass. 1.4.24, Fagp.II 60.26, Oass. 1.10.34, Kontrolør i Kbhavn 1.9.42.
301. Christensen, Carl Reinhardt, Kontrolør, f.22.10.94. I Postv. 1.4.11, Fagp. 88.14, Ass. 1.10.19, Fagp.II 53.24, Oass. 1.5.35, Kontrolør i Randers 1.9.42.
302. Hansen, Mourits Christian, Kontrolør, f.20.7.91. I Tgrafv. 17.10.07, Fagp.76.09 (u.f.Nr. 1.7.14—30.6.15), Ass. 1.8.16, Oass. 1.10.34, Kontrolør i Odense. T. 1.10.42.
303. Roschow, Ernst Vilhelm, Kontrolør, f.20.10.94. I Postv. 1.4.11, Fagp.73.14, Ass. 1.10.19, Fagp.II 51.23, Oass. 1.5.35, Kontrolør i Horsens 1.10.42.
304. Christensen, Arne Villads Gjerløv, cand. jur., Fuldmægtig i Generaldirektoratet, f.22.5.92. I Tgrafv. 1.9.18, Fagp.69.19, Ass. 1.9.24, Prøve i Postfagene

- 48.32, Sekretær i Gdir. 1.9.33, Fagp.II 55.34, Fuldmægtig i Generaldirektoratet (5.Ekspeditions-kontor) 1.11.42.
305. Christensen, Aage Hans Christian, cand. polit., Fuldmægtig i Generaldirektoratet, f.15.5.02. I Tgrafv. 16.8.20, Fagp.106.23 (u.f.Nr. 1.9.23—31.10.24), Ass. 1.1.28, Prøve i Postfagene 49.33, Sekretær i Gdir. 1.6.34, Fagp.II 54.38, Fuldmægtig i Generaldirektoratet (Bogholderikontoret) 1.11.42.
306. Mikkelsen, Vilhelm, Postmester, f.26.4.85. I Postv. 20.7.02, Fagp.83.05, Ass. 1.5.10, Postmester paa Fejø 1.2.32, Postmester i Saksikøbing 1.12.42.
307. Kou, Jørgen Nielsen, Kontrolør, f.26.9.92. I Postv. 15.9.08, Fagp.63.12, Ass. 1.10.17, Fagp.II 39.25, Oass. 1.12.33, Kontrolør i Nykøbing Fl. 1.12.42.
308. Jacobsen, Kaj Lauritz Joachim Viktor, Kontrolør, f.3.3.93. I Postv. 1.10.10, Fagp.72.14, Ass. 1.4.18, Fagp.II 54.25, Oass. 1.8.35, Kontrolør i Aarhus 1.12.42.
309. Nielsen, Søren Christian Peder, cand. phil., Kontrolør, f.17.2.97. I Postv. 1.10.13, Fagp.87.16, Ass. 1.10.19, Fagp.II 46.28, Oass. 1.2.36, Kontrolør ved Jernbanepostkontor 2 1.12.42.
310. Ahrnell, Louis Arnold, Kaptajn, Kontrolør, f.15.9.95. I Postv. 1.10.12, Fagp.89.15, Ass. 1.10.19, Fagp.II 54.28, Oass. 1.12.36, Kontrolør i 1. Overpostinspektorat 1.12.42.
311. Pelleson, Cal, kgl. Translatør i Engelsk, Kontrolør, f.6.1.94. I Tgrafv. 1.9.10, Fagp.90.11, Ass. 1.2.19, Oass. 1.10.31, Kontrolør i Kbhavn (Htg.) 1.1.43.
312. Rasmussen, Niels Carl, Postmester, f.14.1.85. I Postv. 1.5.03, Fagp.60.06, Ass. 1.11.11, Postmester i Fuglebjerg 1.11.33, Postmester i Tølløse 1.1.43.
313. Winther, Valdemar Lange, Postmester, f.3.2.94. I Postv. 1.10.12, Fagp.96.15, Ass. 1.10.19, Fagp.II 50.24, Oass. 1.10.35, Postmester i Løgumkloster 1.1.43. Nielsen, Ejner Vilhelm, Kontrolør, f.17.7.98. I Tgrafv. 1.2.15, Fagp.86.15, Ass. 1.2.21, Prøve i Postfagene 39.30, Fagp.II 38.32, Oass. 1.5.36, Kontrolør i Aabenraa 1.2.43.
315. Mortensen, Aage, Kontrolør, f.9.12.96. I Postv. 1.10.13, Fagp.87.16, Ass. 1.10.19, Fagp.II 60.26, Oass. 1.5.37, Kontrolør i Viborg 1.2.43.
316. Lorenzen, Niels Marius, Postmester, f.18.7.85. I Postv. 1.8.02, Fagp.42.05, Ass. 1.5.11, Ktr.II 1.0.30, Postmester ved Ballerup Postkontor 1.12.37, Postmester i Stubbekøbing 1.3.43.
317. Ravn, Hans, Kontrolør, f.15.1.92. I Postv. 15.9.08, Fagp.74.12, Ass. 1.2.17, Fagp.II 45.25, Oass. 1.5.33, Kontrolør i Kbhavn 1.4.43.
318. Hornhaver, Charles Hjalmar, Kontrolør, f.4.10.92. I Postv. 15.9.08, Fagp.71.12, Ass. 1.11.17, Fagp.II 43.24, Oass. 1.11.33, Kontrolør i Kbhavn 1.4.43.
319. Lauridsen, Knud Frederik Fejerskov, Løjtnant, Kontrolør, f.11.10.93. I Postv. 15.9.08, Fagp.71.13, Ass. 1.11.18, Fagp.II 36.22, Oass. 1.10.34, Kontrolør i Kbhavn 1.4.43.
320. Christensen, Niels Christian Kjærgaard, Kontrolør, f.30.8.93. I Postv. 1.3.10, Fagp. 70.13, Ass. 1.9.18, Fagp.II 41.24, Oass. 1.10.34, Kontrolør i Kbhavn 1.4.43.
321. Svane, Georg, Kontrolør, f.23.3.94. I Postv. 1.4.11, Fagp.86.14, Ass. 1.4.19, Fagp.II 49.21, Oass. 1.4.35, Kontrolør i Kbhavn 1.4.43.
322. Munch, Karl Ejnar, Kontrolør, f.28.9.93. I Postv. 1.10.10, Fagp.71.14, Ass. 1.10.18, Fagp.II 46.22, Oass. 1.10.35, Kontrolør i Aarhus 1.4.43.
323. Holk, Marius Christiansen, Kontrolør, f.2.5.94. I Postv. 1.4.11, Fagp.76.14, Ass. 1.6.19, Fagp.II 41.24, Oass. 1.10.35, Kontrolør i Maribo 1.4.43.
324. Pedersen, Johan, Kontrolør, f.3.11.94. I Postv. 1.4.11, Fagp. 78.14, Ass. 1.10.19, Fagp.II 47.24, Oass. 1.11.35, Kontrolør i Fredericia 1.4.43.
325. Olesen, Johannes Lerche, Kontrolør, f.3.3.99. I Postv. 1.10.15, Fagp.97.19, Ass. 1.10.21, Fagp.II 60.25, Oass. 1.12.38, Kontrolør i Randers 1.4.43.
326. Beltøft, Carl, Kontrolør, f.25.11.03. I Tgrafv. 15.5.19, Fagp.107.21, Ass. 1.6.25, Prøve i Postfagene 57.31, Fagp.II 54.33, Oass. 1.2.41, Kontrolør i 4. Overpostinspektorat 1.5.43.
327. Jensen, Ove Alfred, Kontrolør, f.22.9.96. I Postv. 1.10.13, Fagp.96.16, Ass. 1.10.19, Fagp.II 54.27, Oass. 1.10.34, Kontrolør i Postgirokontoret 1.6.43.
328. Friier, Søren Jensen, Kontrolør, f.8.10.93. I Postv. 1.4.11, Fagp.68.14, Ass. 1.11.18, Oass. 1.5.36, Kontrolør i Aabenraa 1.6.43.
329. Mortensen, Arthur Karl, cand. polyt., Ingeniør, f.14.8.08. Ingeniør i Generaldirektoratet (2.Teknisk Kontor) 1.6.43.
330. Etved, Carl Emil, Postmester, f.14.5.86. I Postv. 1.4.03, Fagp.73.08, Ass. 1.5.12, Postmester i Hornbæk 1.11.33, Postmester i Nysted 1.7.43.
331. Hangel, Jens Jørgen, Kontrolør, f.6.5.98. I Postv. 1.10.14, Fagp.95.17, Ass. 1.10.20, Fagp.II 46.23, Oass. 1.2.36, Kontrolør i Faaborg 1.7.43.
332. Madssen, Frithjof Henry Selmar Steen, Kontrolør, f.5.3.96. I Tgrafv. 1.2.15, Fagp.84.15, Ass. 1.2.21, Oass. 1.5.36, Kontrolør i Aarhus T. 1.7.43.
333. Steensen, Knud, Kontrolør, f.28.2.02. I Tgrafv. 1.5.19, Fagp.113.21, Ass. 1.5.25, Prøve i Postfagene 59.30, Fagp.II 59.34, Oass. 1.5.37, Kontrolør i Rønne 1.7.43.
334. Møller, Victor Emil, Kontrolør, f.25.8.02. I Postv. 1.9.18, Fagp.77.21, Ass. 1.9.24, Fagp.II 59.29, Oass. 1.11.40, Kontrolør paa Overpostmesterens Kontor 1.7.43.
335. Nielsen, Harald Peulicke, cand. polyt., Ingeniør, f. 11.9.14. Ingeniør i Kabelingeniørtenesten 1.7.43.
336. Hansen, Max Victor, cand. polyt., Ingeniør, f.5.7.15. Ingeniør i Kabelingeniørtenesten 1.7.43.
337. Kufahl, Erna Hertha Vilma, Frk., Kontrolør, f.2.11.87. I Tgrafv. 1.7.07, Fagp.93.09, Ass. 1.12.12, Ktr.II 1.10.26, Kontrolør i Kbhavn (Rtt.) 1.9.43.
338. Hansen, Gilbert Constanclus Schou, Kontrolør, f. 14.2.92. I Tgrafv. 6.9.09, Fagp.66.10, Ass. 1.3.17, Oass. 1.7.31, Kontrolør i Kbhavn, R. 1.9.43.
339. Rasmussen, Hjalmar Karl, Kontrolør, f.18.4.94. I Tgrafv. 12.10.11, Fagp.81.14, Ass. 1.5.19, Oass. 1.8.33, Kontrolør i Kbhavn (Htg.) 1.9.43.
340. Byriæl, Aage Christensen, Postmester, f.22.3.89. I Postv. 15.9.08, Fagp.82.12, Ass. 1.10.15, Postmester i Røde Kro 1.10.33, Postmester i Broager 1.9.43.
341. van Nørde, Cathrine, Fru, kst. Kontrolør, f.30.8.89. I Tgrafv. 1.9.08, Fagp.83.10, Ass. 1.9.14, Oass. 1.7.31, kst. Kontrolør i Kbhavn, R. 1.10.43.
342. Feldberg, Niels Olaf, kst. Kontrolør, f. 29.11.96. I Tgrafv. 2.1.14, Fagp.98.14, Ass. 1.1.20, Prøve i Postfagene 51.31, Fagp.II 60.33, Oass. 1.9.33, kst. Kontrolør i Esbjerg 1.10.43.
343. Jensen, Peter Emil, kst. Kontrolør, f.3.11.94. I Postv. 1.10.12, Fagp.88.15, Ass. 1.10.19, Fagp.II 47.23, Oass. 1.5.36, kst. Kontrolør i Nykøbing M. 1.10.43.
344. Toke, Christian Salomon, Postmester, f. 12.12.83. I Postv. 1.8.00, Fagp.68.03, Ass. 1.5.09, Ktr.II 1.9.28, Postmester ved Indleveringspostkontor 17 1.11.43.
345. Eibye, Niels Hugo, Løjtnant, kst. Kontrolør, f.22.5.93. I Postv. 1.10.10, Fagp.56.14, Ass. 1.6.18, Fagp.II 36.22, Oass. 1.11.35, kst. Kontrolør i Odense 1.11.43.
346. Jacobsen, Rasmus, kst. Kontrolør, f.17.3.92. I Postv. som Postbud 1.6.17, Fagp.94.23, Ass. 1.4.24, Fagp.II 55.26, Oass. 1.10.34, kst. Kontrolør i Kbhavn 1.12.43.
347. Kjeldmand, Søren Julius Robert, Løjtnant, kst. Kontrolør, f.1.7.93. I Postv. 1.4.11, Fagp.89.14, Ass. 1.7.18, Fagp.II 53.22, Oass. 1.4.35, kst. Kontrolør i Kbhavn 1.12.43.
348. Madsen, Anders Christian Frederik Georg, kst. Kontrolør, f.26.6.94. I Postv. 1.10.10, Fagp.76.14, Ass. 1.7.19, Fagp.II 45.27, Oass. 1.8.35, kst. Kontrolør paa Overpostmesterens Kontor 1.12.43.
349. Jensen, Hans Christian, Løjtnant, kst. Kontrolør, f.13.2.96. I Postv. 1.10.12, Fagp.92.15, Ass. 1.10.19, Fagp.II 51.28, Oass. 1.6.36, kst. Kontrolør i Haderslev 1.12.43.
350. Christensen, Bernhard Marius, Løjtnant, kst. Kontrolør, f.6.12.95. I Postv. 1.10.12, Fagp.95.15, Ass. 1.10.19, Fagp.II 59.27, Oass. 1.7.36, kst. Kontrolør i Roskilde 1.12.43.
351. Olesen, Axel Carl Tranderup, kst. Kontrolør, f. 3.9.97. I Postv. 1.10.13, Fagp.82.16, Ass. 1.10.19, Fagp.II 51.25, Oass. 1.12.36, kst. Kontrolør paa Overpostmesterens Kontor 1.12.43.

352. Petersen, Peter Michael, kst. Kontrolør, f. 4.4.93. I Postv. 1.10.12, Fagp.74.15, Ass. 1.10.19, Fagp. II 53.25, Oass. 1.5.37, kst. Kontrolør i Frederikshavn 1.12.43.

7. Lønningsklasse.

Overassistenter (herunder de, der har Ansettelse som Kontrolør II) er sat i Skema bagefter Postmestre m. fl., men Anciennitets-Nummerrækken er fælles for samtlige i 7. Lønningsklasse ansatte.

2. Høgelund, Jens Christian Adam, Postmester, f.2.7.77. I Postv. 2.5.93, Ass. 1.8.03, Ktr.III 1.6.19, Ktr.II 1.10.19, Postmester ved Ballerup Postkontor 1.10.27, Postmester ved Indleveringspostkontor 14 1.3.34.

6. Møller, Jacob Clausen Jacobsen, Løjtnant, Postmester, f.10.9.74. I Postv. 1.2.93, Ass. 1.6.03, Ktr.II 1.8.20, Postmester ved Indleveringspostkontor 8 1.1.31.

8. Erichsen, Christian Faurschou, Postmester, f.20.3.77. I Postv. 15.8.92, Ass. 1.9.02, Ktr.II 1.5.21, Postmester i Birkerød 1.12.28.

17. Thomsen, Carl Thomas Just Emil, Postmester, f.24.1.76. I Postv. 1.8.92, Ass. 1.9.02 (u.f.Nr. 1.9.18—30.6.20), Ktr.II 1.9.23, Postmester i Vedbæk 1.5.33.

23. Andersen, Jørgen Nørgaard, Løjtnant, Postmester, f.21.1.81. I Postv. 3.5.98, Ass. 1.6.07, Ktr.II 1.2.26, Postmester i Kolby 1.9.31.

28. Frandsen, Marius Louis, Løjtnant, Postmester, f.4.8.76. I Postv. 19.6.96, Ass. 1.11.07, Ktr.II 1.5.28, Postmester i Lohals 1.2.30.

29. Jensen, Jens Peter, Postmester, f.1.8.78. I Postv. 1.1.98, Ass. 1.5.08, Ktr.II 1.5.26, Postmester i Ulidum 1.11.26, Postmester i Rønde 1.5.31.

30. Brunshøj, Peder Christian, Postmester, f.4.1.78. I Postv. 10.10.99, Fagp.69.03, Ass. 1.5.09, Ktr.II 1.5.26, Postmester ved Indleveringspostkontor 37 1.12.37.

33. Nørgaard, Ejnar, Postforvalter, f.17.4.82. I Postv. 1.8.01, Fagp.57.04, Ass. 1.5.09, Ktr.II 1.5.26, Postforvalter ved Postekspedition 2 i Aalborg 1.6.42.

34. Folkmann, Jørgen Olsen, Postmester, f.18.8.81. I Postv. 20.8.98, Ass. 1.2.08, Postmester i Hasle 1.7.26.

38. Hange, Hans Nielsen, Postmester, f.27.9.81. I Postv. 1.5.99, Fagp.61.03, Ass. 1.8.08, Ktr.II 1.10.26, Postmester i Esrum 1.9.41.

42. Schrøder, Vilhelm Pertz, Løjtnant, Postmester, f.13.4.82. I Postv. 1.9.99, Fagp.62.03, Ass. 1.5.09, Ktr.II 1.11.26, Postmester ved Indleveringspostkontor 40 1.12.39.

43. Deleuran, Alfred Daniel, Postmester, f.14.3.75. I Postv. 1.7.92, Ass. 1.9.02, Postmester i Vraa 1.2.27.

45. Jørgensen, Holger Emil, Postmester, f.9.3.83. I Postv. 1.1.00, Fagp.57.03, Ass. 1.5.09, Ktr.II 1.12.27, Postmester i Knebel 1.12.37.

48. Andersen, Niels Christian Jacob, Postmester, f.14.2.76. I Postv. 1.4.95, Ass. 1.12.05, Postmester i Ulfborg 1.10.28, Postmester i Ruds-Vedby 1.7.33.

49. Würtmann, Carl Vilhelm Christen Aschleben Lindam, Postmester, f.13.10.76. I Postv. 1.4.00, Fagp.61.03, Ass. 1.5.09, Postmester i Havndal 1.12.28.

52. Luxhøj, Fritz Adolph Georg Christen, Postmester, f.17.12.84. I Postv. 1.9.01, Fagp.67.04, Ass. 1.1.10, Ktr.II 1.5.29, Postmester i Ullerslev 1.7.35, Postmester i Troense 1.2.41.

53. Winther, Einar, Maskinmester II, f.26.6.82. I Postv. 1.11.11, Maskinass. 1.4.18, Maskinmester II ved Centralpostbygningen i Kbhavn (I.Ingeniørstrikt) 1.6.29.

54. Bettliger, Hans Jørgen, Postmester, f.9.12.78. I Postv. 1.1.96, Ass. 1.5.06, Postmester i Nørre Nebel 1.8.29.

56. Ussing, Christian Jensen Andersen, Postmester, f.15.6.85. I Postv. 2.4.02, Fagp.54.05, Ass. 1.1.11, Postmester i Nørre Snede 1.9.29, Postmester i Holsted 1.2.32.

57. Schrøder, Aage, Postmester, f.10.6.84. I Postv. 1.9.01, Fagp.55.04, Ass. 1.7.09, Ktr.II 1.12.29, Postmester i Svinninge 1.1.41.

62. Bentzen, Georg Ejegod, Postmester, f.2.1.82. I Postv. 17.12.99, Fagp.56.06, Ass. 1.5.12, Ktr.II 1.5.30, Postmester i Rungsted Kyst 1.7.33.

67. Rasmussen, Alfred Vilhelm, Postmester, f.30.6.87. I Postv. 1.5.04, Fagp.51.07, Ass. 1.5.13, Postmester i Rødding 1.7.30.

69. Dreise, Erik Halmøse, Postmester, f. 4.10.83. I Postv. 1.10.00, Fagp.68.05, Ass. 1.5.10, Postmester i Knebel 1.12.30, Postmester i Juleminde 1.12.37.

77. Andersen, Jakob, Postforvalter, f.4.4.84. I Postv. 1.2.03, Fagp.63.06, Ass. 1.5.11, Oass. 1.7.31, Postforvalter ved Postekspedition 3 i Odense 1.4.42.

82. Evind, Niels Kristian, Postmester, f.31.1.85. I Postv. 1.3.03, Fagp.64.08, Ass. 1.5.13, Oass. 1.7.31, Postmester i Græsted 1.11.37.

85. Jensen, Axel, Postmester, f.17.9.85. I Postv. 12.2.03, Fagp.62.08, Ass. 1.5.13, Oass. 1.7.31, Postmester i Hundested 1.5.39.

88. Frigaard, Aage, cand. phil., Løjtnant, Postmester, f.4.8.87. I Postv. 22.8.05, Fagp.75.09, Ass. 1.5.14, Oass. 1.7.31, Postmester i Aakirkeby 1.10.40.

89. Abel, Georg Harald, Løjtnant, Postmester, f.24.11.87. I Postv. 15.7.04, Fagp.58.08, Ass. 1.5.14, Oass. 1.7.31, Postmester i Sommersted 1.10.37.

90. Eriksen, Anton Carl Møller, Postmester, f.31.10.86. I Postv. 24.8.04, Fagp.48.07, Ass. 1.5.13, Oass. 1.7.31, Postmester i Tørring 1.10.39.

94. Grønbech, Thorvald, Postmester, f.5.2.85. I Postv. 1.9.05, Fagp.65.09, Ass. 1.5.14, Oass. 1.7.31, Postmester i Ebeltoft 1.7.42.

95. Birch, Vilhelm, Postmester, f.23.3.87. I Postv. 15.10.05, Fagp.68.10, Ass. 1.5.14, Oass. 1.7.31, Postmester i Slangrup 1.11.39.

96. Selmer, Alfred Carl Nerenst, Postmester, f.16.1.86. I Postv. 15.8.03, Fagp.60.07, Ass. 1.5.13, Oass. 1.7.31, Postmester i Christiansfeld 1.3.38.

98. Jensen, Arnold Valdemar, Postforvalter, f.24.3.90. I Postv. 1.10.06, Fagp.80.11, Ass. 1.5.15, Oass. 1.7.31, Postforvalter ved Postekspedition 1 i Horsens 1.4.42.

100. Thomsen, Svend Aage Wange, Postforvalter, f.21.9.90. I Postv. 1.3.07, Fagp.82.11, Ass. 1.10.15, Fagp. II 60.19, Oass. 1.7.31, Postforvalter ved Postekspedition 1 i Kolding 1.4.42.

110. Rasmussen, Hjalmar Jørgen Anton Valdemar, Maskinmester II, f.19.7.92. Stationsovermontør 1.8.21, Overmontør 1.6.29, Maskinmester II i Radioingenør-tjenesten (Skamlebæk Radio) 1.7.31.

114. Hansen, Heinrich Rudolph Gottlieb, Løjtnant, Postmester, f.11.11.75. I Postv. 10.7.99, Ass. 1.5.08, Postmester i Jægerspris 1.4.32.

116. Nørhjerg, Jensenius Poulsen, Postmester, f.21.8.84. I Postv. 15.4.03, Fagp.42.06, Ass. 1.5.12, Postmester i Toftlund 1.6.32, Postmester i Hedehusene 1.11.40.

118. Schmidt, Christian, Postmester, f.13.5.88. I Postv. 1.9.05, Fagp.57.09, Ass. 1.5.14, Postmester i Højer 1.1.33.

124. Thomsen, Johannes Julius Oskar, Postmester, f.28.1.87. I Postv. 20.9.03, Fagp.55.06, Ass. 1.5.12, Postmester ved Indleveringspostkontor 18 1.11.33.

125. Heibøll, Hans Christensen, Postmester, f.13.5.88. I Postv. 1.10.04, Fagp.70.07, Ass. 1.6.13, Fagp. II 47.18, Postmester i Svaneke 1.11.33.

134. Lütchen-Lehn, Rasmus Christian, Postmester, f.15.6.85. I Postv. 1.10.02, Fagp.42.06, Ass. 1.5.12, Postmester i Gilleleje 1.4.34.

136. Grand, Henry Munck, Bestyrer, f.21.5.92. I Tgrafv. 1.11.25, Bestyrer af Københavns Radiofonistation (Hørstedvester) 1.5.34.

138. Hansen, Jørgen, Postmester, f.4.9.83. I Postv. 25.11.01, Fagp.48.08, Ass. 1.5.14, Postmester i Fredensborg 1.7.34.

140. Bechmann, Aage Henry, Maskinmester II, f.26.9.91. Varmemester 1.5.28, Telegrafmester II 1.7.34, Konstruktor II 1.4.37, Maskinmester II i I.Ingeniørstrikt 1.4.39.

144. Petersen, Carl Christian, Postmester, f.22.10.87. I Postv. 25.8.04, Fagp.70.07, Ass. 1.11.12, Postmester ved Drager Postkontor. 1.11.34.

147. Mortensen, Axel Valdemar, Postmester, f.17.5.91. I Postv. som Landpostbud 1.9.15, Fagp.75.23, Ass. 1.4.24, Fagp. II 52.27, Oass. 1.4.35, Postmester i Herlufmagle 1.11.43.

148. Jørgensen, Axel Christian Nørgaard, Postmester, f.28.3.89. I Postv. 1.8.05, Fagp.71.09, Ass. 1.5.14, Postmester i Ølgod 1.5.35.
153. Reese, Wilhelm Friedrich, Konstruktor II, f.22.5.94. Tegner 1.5.29, Telegrafmester II 1.9.35, Konstruktor II i 2.Ingeniørdistrikt 1.4.37.
154. Eeg, Niels Eskildsen, Postforvalter, f.22.6.90. I Postv. 15.8.05, Fagp.78.09, Ass. 1.7.15, Oass. 1.10.35, Postforvalter ved Postekspedition 1 i Fredericia 1.4.42.
158. Knudsen, Thorkild, Postmester, f.1.7.83. I Postv. 5.2.02, Fagp.58.07, Ass. 1.5.13, Postmester i Nekse 1.11.35.
160. Jensen, Jens Peter, kgl. Translatør i Fransk, Postmester, f.26.11.88. I Postv. 1.8.04, Fagp.55.07, Ass. 1.5.14, Postmester ved Indleveringspostkontor 32 1.12.35.
161. Reinath, Erik Staff Christensen, Postmester, f.19.4.88. I Postv. 7.7.05, Fagp.74.09, Ass. 1.5.14, Postmester ved Indleveringspostkontor 33 1.12.35.
162. Nielsen, Thomas Kingo, Postmester, f.17.8.88. I Postv. 1.9.05, Fagp.75.09, Ass. 1.5.14, Postmester i Vamdrup 1.1.36.
163. Sandfuss, Julius Karl Frederik Heinrich, Postmester, f.5.7.89. I Postv. 1.12.05, Fagp.55.10, Ass. 1.8.14, Postmester i Mern 1.1.36.
164. Garboe, David Frederik, Postmester, f.3.5.91. I Postv. 1.9.07, Fagp.84.11, Ass. 1.6.16, Postmester i Hals 1.1.36.
167. Nielsen, Valdemar Laurentius, Postmester, f.31.7.87. I Postv. 1.5.84, Fagp.58.08, Ass. 1.7.13, Postmester ved Indleveringspostkontor 34 1.4.36.
168. Ess, Niels Peter Carl, Postmester, f.31.5.88. I Postv. 4.1.06, Fagp.42.10, Ass. 1.5.15, Postmester i Mariager 1.4.36.
172. Sørensen, Niels Peter, Postforvalter, f.10.11.86. I Postv. 1.11.06, Fagp.62.11, Ass. 1.5.15, Oass. 1.5.36, Postforvalter ved Postekspedition 1 i Randers 1.4.42.
173. Nielsen, Ove, Postmester, f.2.6.93. I Postv. 1.4.11, Fagp.99.14, Ass. 1.7.18, Oass. 1.5.36, Postmester i Ørsted 1.10.36.
194. Holm, Aage Emil Fischer, Konstruktor II, f.16.2.98. Telegrafmester II 1.7.36, Konstruktor II i 3.Ingeniørdistrikt 1.4.37.
197. Poulsen, Harald Henri, Postmester, f.4.2.87. I Postv. 1.8.05, Fagp.45.09, Ass. 1.5.14, Postmester ved Indleveringspostkontor 35 1.10.36, Postmester i Hirtshals 1.11.39.
202. Vogensen, Christen Nielsen, Postmester, f.16.4.85. I Postv. 1.11.03, Fagp.46.09, Ass. 1.5.14, Postmester i Braaskov 1.12.36.
203. Møller, Frederik Christian Valdemar, Postforvalter, f.12.5.91. I Postv. 15.9.08, Fagp.63.12, Ass. 1.6.16, Oass. 1.12.36, Postforvalter ved Postekspedition 4 i Aarhus 1.4.42.
207. Larsen, Aage Christian Lauritz Ringsborg, Postmester, f.16.8.90. I Postv. 15.5.07, Fagp.78.11, Ass. 1.4.16, Postmester i Tranekær 1.1.37.
208. Akselbo, Ejnar, Postmester, f.14.10.91. I Postv. 1.9.07, Fagp.58.11, Ass. 1.11.16, Postmester i Asaa 1.1.37.
225. Mikkelsen, Carl Emil, Løjtnant, Postmester, f.1.2.93. I Postv. 15.9.08, Fagp.62.12, Ass. 1.2.18, Oass. 1.5.37, Postmester i Brobyværk 1.9.42.
229. Olivarius, Tage Kristian de Fine, Postmester, f.7.5.91. I Postv. 15.9.08, Fagp.54.12, Ass. 1.6.16, Oass. 1.5.37, Postmester i Allinge 1.1.42.
232. Jespersen, Hans Peter Koefoed, Postmester, f.10.8.93. I Postv. 15.9.09, Fagp. 64.13, Ass. 1.9.18, Oass. 1.5.37, Postmester paa Fejø 1.12.42.
235. Mortensen, Kristian, Postmester, f.12.8.93. I Postv. 1.10.10, Fagp.73.14, Ass. 1.9.18, Oass. 1.5.37, Postmester i Hornbæk 1.7.43.
248. Sonne, Emil Andreas, Konstruktor II, f.21.3.03. Tegner 1.1.35, Konstruktor II ved Post- og Telegrafvæsenets Værksteder 1.5.37.
249. Henriksen, Viggo, Postmester, f.9.6.91. I Postv. 3.11.06, Fagp.46.11, Ass. 1.7.16, Postmester i Borre 1.7.37.
257. Madsen, Stephan Peter Karl, Postmester, f.23.8.90. I Postv. 25.10.07, Fagp.62.11, Ass. 1.9.15, Postmester i Lundby 1.10.37.
280. Brigsted, Frederik Jensen, Postmester, f.8.2.87. I Postv. 20.5.06, Fagp.58.10, Ass. 1.5.14, Postmester i Aalestrup 1.3.38.
282. Madsen, Mads Nielsen, Postmester, f.25.5.91. I Postv. 21.6.07, Fagp.43.11, Ass. 1.6.16, Postmester i Ikast 1.3.38.
285. Rasmussen, Rasmus Claudius, Postmester, f.19.11.91. I Postv. 15.9.08, Fagp.87.12, Ass. 1.12.16 (ude af Postv. 1.1.—30.9.19), Postmester i Terndrup 1.4.38.
287. Larsen, Lars Christian, Postforvalter, f.4.9.92. I Postv. 1.3.08, Fagp.66.12, Ass. 1.10.17, Oass. 1.5.38, Postforvalter ved Postekspedition 2 i Odense 1.4.42.
288. Larsen, Jens Peter Einar, Løjtnant, Postforvalter, f.19.5.90. I Postv. 25.10.07, Fagp.57.11, Ass. 1.6.15, Oass. 1.5.38, Postforvalter ved Postekspedition 2 i Horsens 1.4.42.
290. Jensen, Knud Valdemar, Postmester, f.2.1.92. I Postv. 15.9.08, Fagp.61.12, Ass. 1.2.17, Oass. 1.5.38, Postforvalter ved Postekspedition 4 i Aalborg 1.4.42, Postmester i Løkken 1.9.42.
291. Sørensen, Frederik Holger Conrad, Postmester, f.20.6.92. I Postv. 15.9.08, Fagp.58.12, Ass. 1.7.17, Postmester i Gudhjem 1.5.38.
308. Neldahl, Christence Jensine Marie, Fru, Postmester, f. 28.11.87. I Postv. 14.7.06, Fagp.87.10, Ass. 1.5.14, Postmester ved Indleveringspostkontor 38 1.10.38.
309. Rasmussen, Jacob Edvard, Postforvalter, f.29.5.92. I Postv. 15.9.08, Fagp.49.12, Ass. 1.6.17, Oass. 1.11.38, Postforvalter ved Postekspedition 1 i Aalborg 1.4.42.
311. Rasmussen, Peter, Postmester, f.2.5.91. I Postv. 15.9.08, Fagp.48.12, Ass. 1.6.16, Postmester i Karby 1.12.38.
320. Lauridsen, Frands Christian Rosenberg, Postmester, f. 1.3.92. I Postv. 15.9.08, Fagp. 42.12, Ass. 1.3.17, Postmester i Hjallerup 1.2.39.
329. Sørensen, Marius, Postmester, f.15.3.90. I Postv. 1.3.08, Fagp.64.12, Ass. 1.5.15, Postmester ved København Lufthavn Postkontor 1.4.39.
339. Sørensen, Otto Christian Voldby, Konstruktor II, f.8.2.99. Tegner 1.5.29, Konstruktor II i 1.Ingeniørdistrikt 1.4.39.
340. Røjgaard, Niels Peter Magnus, Telegrafmester II, f.15.6.01. Tegner 1.3.36, Telegrafmester II i 2.Ingeniørdistrikt (Tønder) 1.4.39.
341. Andersen, Rasmus Aage Søren, Telegrafmester II, f.4.5.95. Monter 1.9.20, Overmonter 1.9.22, Mekaniker 1.5.36, Telegrafmester II i 1.Ingeniørdistrikt (Stege) 1.4.39.
342. Jørgensen, Hans Peter, Løjtnant, Postmester, f.9.4.89. I Postv. 1.3.08, Fagp.78.10, Ass. 1.5.14, Postmester i Hørsholm 1.5.39.
353. Lue, Erik Kristian Otto, Postmester, f.16.5.85. I Postv. 1.9.02, Fagp.46.06, Ass. 1.5.12, Postmester ved Indleveringspostkontor 39 1.10.39.
357. Valentinus, Svend Træst, Postmester, f.29.9.87. I Postv. 10.7.06, Fagp.51.10; Ass. 1.6.14, Postmester ved Indleveringspostkontor 35 1.11.39.
358. Riemann, Poul Frederik, Postmester, f.22.9.91. I Postv. 15.9.09, Fagp.80.13, Ass. 1.10.16, Postmester i Gram 1.11.39.
359. Thrane, Gustav, Postmester, f.7.1.89. I Postv. 1.9.06, Fagp.48.12, Ass. 1.5.15, Postmester i Vestervig 1.11.39.
368. Hansen, Carl Frederik Aage, Postmester, f.1.11.92. I Postv. 1.3.10, Fagp.69.13, Ass. 1.11.17, Postmester i Ulfborg 1.1.40.
388. v. Linstow, Hugo Ernst, Løjtnant, Postmester, f.11.3.90. I Postv. 15.4.07, Fagp.47.11, Ass. 1.5.15 (ude af Postv. 17.8.15—13.11.16), Postmester i Toftlund 1.11.40.
397. Christensen, Peder, Postforvalter, f.7.2.91. I Postv. 1.10.10, Fagp.61.14, Ass. 1.10.17, Oass. 1.2.41, Postforvalter ved Postekspedition 3 i Aarhus 1.4.42.
404. Nørgaard, Kristian Horsfelt, Postmester, f.23.10.92. I Postv. 1.3.10, Fagp.75.13, Ass. 1.11.17, Postmester i Ullerslev 1.3.41.

422. **Johansen, Frederik, Skibsfører II, f.25.6.98. Matros 1.10.26, Overmatros 1.4.28, Styrmand 1.7.31, Skibsfører II ved Kabelingenlørtjenesten (Korsør) 1.5.41.**
423. **Christensen, Christian, Postmester, f.13.5.93. I Postv. 1.10.10, Fagp.75.14, Ass. 1.6.18, Postmester i Lunderskov 1.7.41.**
449. **Hjardemaal, Rudolf Ludvig, Postmester, f.27.9.92. I Postv. 15.9.08, Fagp.52.12, Ass. 1.10.17, Postmester i Føllenslev 1.5.42.**
460. **Langhoff, Svend Erik Børge, Konstruktor II, f.1.1.04. Tegner 1.5.37, Konstruktor III 1.5.39, Konstruktor II i 1.Ingeniørdistrikt 1.5.42.**
461. **Jensen, Werner Mozart, Konstruktor II, f.20.9.14. Tegner 1.2.39, Konstruktor III 1.5.39, Konstruktor II i Kabelingenlørtjenesten 1.5.42.**
462. **Hylidig, Christian Aage, Værkmester, f.19.1.93. Overmonter 1.7.23, Mekaniker 1.7.31, Værkstedsførmand 1.4.33, Værkmester ved Post- og Telegrafvæsenets Værksteder 1.5.42.**
472. **Schelbeck, Agnete Judith, Frk., Postmester, f.6.4.85. I Tgrafv. 10.3.02, Fagp.82¹/s.07, Ass. 1.5.07, Postmester ved Indleveringspostkontor 22 1.9.42.**
473. **Christensen, Laurine Jacobine Jensine, Frk., Postforvalter, f.15.4.95. I Postv. 1.10.12, Fagp.74.15, Ass. 1.10.19, Postforvalter ved Postekspedition 4 i Aalborg 1.9.42.**
492. **Gesner, Erhard, Postmester, f.13.9.91. I Postv. 1.9.07 (ude af Postv. 1.9.09—31.7.10), Fagp 57.12, Ass. 1.10.16, Postmester i Byrum 1.1.43.**
499. **Søndergaard, Axel, Postmester, f.12.7.93. I Postv. 1.3.10, Fagp.56.13, Ass. 1.8.18, Postmester i Fuglebjerg 1.2.43.**
507. **Pedersen, Regnar, Postmester, f.3.5.91. I Postv. 15.9.08, Fagp.67.12, Ass. 1.12.16, Postmester ved Ballerup Postkontor 1.4.43.**
529. **Christensen, Anker Marius, Konstruktor II, f.15.10.05. Tegner 1.8.38, Konstruktor III 1.5.39, Konstruktor II i 2. Ingeniørdistrikt 1.4.43.**
530. **Lund, Johannes Emanuel Andersen, Konstruktor II, f.11.2.02. Monter I 1.7.37, Konstruktor III 1.7.39, Konstruktor II i Kabelingenlørtjenesten 1.4.43.**
531. **Svendsen, Niels Richard, Konstruktor II, f.5.11.04. Tegner 1.5.39, Konstruktor III 1.5.40, Konstruktor II i Generaldirektoratet (3.Teknisk Kontor) 1.4.43.**
538. **Schou, Christian Valdemar, Maskinmester II, f.16.5.06. Maskinmester II i Kabelingenlørtjenesten (Korsør) 1.6.43.**
546. **Bodholt, Richard Hulbæk, Postmester, f.12.7.97. I Postv. 1.10.13, Fagp.67.16, Ass. 1.10.19, Postmester i Røde Kro 1.9.43.**
553. **Bjerre, Mariane, Fru, Postforvalter, f.15.11.90. I Postv. 15.9.08, Fagp.84.12, Ass. 1.12.15, Fagp.II 38.19, Postforvalter ved Postekspedition 4 i Odense 1.10.43.**
560. **Madsen, Peter Martin Frederik, Postmester, f.6.10.93. I Postv. 1.10.10, Fagp.67.14, Ass. 1.11.18, Postmester i Gørløv S. 1.11.43.**

Overassistenten.

Nr. i Klasse	Navn	Tjenestested	Født	Indtr.	Fagprøve		Fagprøve II	Assistent	Overassistent
					i Postv.	i Tgrafv.			
1.	*Agersted, Anders Frederik Sophus ..	Kbhavn Htg.	16.11.82	16.3.00	71.04	1.5.05 ⁴	1.11.30
3.	*Christensen, Peter	Kbhavn Htg.	5.10.75	28.8.93	1.5.00	1.7.19
4.	*Rosenstand, Niels Peter Herman	Kbhavn	2.8.74	21.6.92	1.5.01	1.8.20
5.	*Jørgensen, Johan Andreas	Gdir. (Revkt.)	27.10.74	1.8.91	1.6.01	1.8.20
7.	*Dalgaard, Peter Christian	Fredericia T.	7.7.77	22.11.92	1.9.00	1.10.20
10.	*Truelsen, Truels Nielsen	Fredericia T.	6.8.81	8.8.98	55.01	1.7.03	1.11.21
11.	*Nicolaysen, Anna Christine, Fru ..	Frederikshavn	16.7.82	17.8.99	40.03	1.11.04	1.1.22
12.	*Thrane, Johan Aage Vilhelm Julius .	Kbhavn Htg.	16.8.75	3.8.93	1.5.00	1.2.22
13.	*Nielsen, Jakob Lautrup	Kbhavn	25.9.75	1.8.91	1.5.01	1.10.22
14.	*Nielsen, Johanne Augusta, Frk.	Aarhus T.	24.12.78	4.6.98	36.01	1.7.03 ⁵	1.2.23
15.	*Thomsen, Jens Ove	Jbpkt. 1 (Kbh.)	1.2.75	21.7.90	1.6.00	1.6.23
16.	*Gredsted, Sara Dorothea, Fru	Kbhavn R.	18.6.85	22.11.05 ⁶	91.08	1.12.10	1.6.23
18.	*Kristensen, Maren Kirstine, Frk.	Kbhavn Htg.	17.12.79	2.8.97	22.00	1.7.03	1.4.25
19.	*Jensen, Poul Georg	Kbhavn	6.11.83	1.9.99	1.2.09	1.5.25
20.	*Palne, Anna, Fru	Gdir. (4. Ekspkt.)	28.10.84	18.3.03	89.07	1.5.07	1.7.25
21.	*Reimers, Carl Johannes	Sønderborg	15.6.86	16.6.03 ³	1907	1.4.13 ⁴	1.8.25
24.	*Geddey, Julie Frederikke, Fru, kgl. Translatrice i Fransk	Gdir. (Revkt.)	24.3.76	1.5.97	36.00	1.7.03	1.3.26
25.	*Worm-Hansen, Johan Georg	Kbhavn	24.7.75	1.6.94	1.5.01 ⁷	1.5.26
27.	*Jensen, Orla Johannes	Kbhavn	9.6.80	1.8.96	1.5.07	1.5.26
32.	*Bruun, Inger Marie, Frk.	Odense T.	3.8.83	8.10.00	82.06	1.6.06	1.5.26
35.	*Nørskov, Harald	Horsens	12.12.90	15.10.07	77.09	1.1.16	1.7.26
36.	*Larsen, Carl Christian	Kbhavn	11.9.74	15.6.91	1.12.00	1.8.26
37.	*Beckmann, Andreas Marius Niels Christian Karl	Kbhavn	11.3.84	1.8.00	91.03	1.5.09	1.8.26
39.	*Jensen, Niels Christian Vejlgård	Aarhus T.	6.6.85	29.10.01	63.07	1.3.08	1.10.26
41.	*Fich, Gurli Ingeborg Adèle, Frk. ...	Kbhavn Rtf.	9.11.80	1.5.99	41.02	1.7.03	1.11.26
44.	*Jensen, Lars Peder	Kbhavn	20.8.83	1.8.98	1.2.08	1.2.27
47.	*Jørgensen, Karl Julius Emil	Kbhavn	18.3.86	1.8.01	80.05	1.5.11	1.9.28
50.	*Johansen, Jon Anton	Jbpkt. 1 (Kbh.)	7.7.80	7.7.98	1.8.07	1.4.29
51.	*Ziska, Christoffer Reinholdt, kgl. Translater i Fransk	Gdir. (Boghkt.)	12.1.89	1.4.05	74.08	*	1.4.14	1.4.29
55.	*Dam, Hans Peter	Jbpkt. 1 (Kbh.)	17.11.82	5.8.98	1.5.08	1.9.29
58.	*Søndergaard, Lavrids Thorvald .	Postgirokontoret	10.9.85	1.5.02	67.05	1.11.10	1.2.30
59.	*Lundbjerg, Niels Christian Emil Pedersen	Postgirokontoret	14.10.84	1.11.02	70.06	1.5.11	1.3.30
60.	*Haugaard, Christian Petersen ...	Jbpkt. 1 (Kbh.)	19.1.76	1.10.93	1.5.05	1.5.30
61.	*Christensen, Bendix	Jbpkt. 1 (Kbh.)	6.9.78	20.7.99	1.8.08	1.5.30
63.	*Michelsen, Aage Hagbard	Kbhavn	7.1.86	25.7.02	60.05	1.5.12	1.5.30
64.	*v. Linstow, Emma Caroline, Fru	Kbhavn	29.12.86	1.5.03	68.06	1.5.12	1.5.30
65.	*Bredahl, Jens Christian	Kbhavn	19.12.86	17.7.02	47.05	1.5.12	1.5.30
66.	*Vange, Alfred, Løjtnant	Kbhavn	14.3.86	1.3.03	66.06	1.5.11	1.6.30
68.	*Jørgensen, Hans Peter	Jbpkt. 1 (Kbh.)	23.12.77	1.9.94	1.5.05	1.11.30
70.	*Neldahl, Jens Christian Ulrik	Kbhavn	3.10.89	15.7.05	102.09	56.21	1.1.15	1.1.31
71.	Petersen, Hans Peter	Jbpkt. 1 (Kbh.)	28.12.79	1.10.97	1.11.07	1.7.31
72.	Lassen, Johan Christian	Jbpkt. 1 (Kbh.)	6.12.81	1.7.98	1.9.07	1.7.31
73.	Asmussen, Magnus Jacob William .	Jbpkt. 2 (Frcia)	9.10.82	1.10.99	58.03	1.5.09	1.7.31
74.	Langgaard, Frederik Andersen ...	Jbpkt. 2 (Frcia)	5.10.79	1.10.99	57.03	1.5.09	1.7.31
75.	Holst, Adrian August	Jbpkt. 1 (Kbh.)	8.5.84	1.10.98	1.6.09	1.7.31

¹) Telegrammester 1.8.17, Telegrammester II 1.10.19. ²) i tysk Tjeneste. ³) etatsm. Ans. ⁴) u.f.Nr. 1.9.—30.11.15. ⁵) u.f.Nr. 1.12.09—30.9.10. ⁶) Ass. i Rev.

Nr. i Klasse	Navn	Tjenestested	Født	Indtr.	Fagprøve		Fagprøve II	Assistent	Overassistent
					i Postv.	i Tgravn.			
<i>(Overassistenter)</i>									
76.	Møller, Lars Kjædegaard	Jbpkt. 1 (Kbh.)	31.7.82	24.8.00	62.03	1.5.09	1.7.31
78.	Zinndorff, Johannes Marius	Kbhavn	4.2.86	18.8.04	90.07	1.5.11	1.7.31
79.	Jensen, Helga Margrethe, Frk. ..	Postgirokontoret	30.10.82	1.9.01	87.07	1.5.11	1.7.31
80.	Stope, Arthur Ernst	Odense	23.12.88	1.3.05	94.08	1.1.14	1.7.31
81.	Cammer, Aage Christian Max	Kbhavn	27.5.88	1.6.04	74.07	1.6.13	1.7.31
83.	Jørgensen, Karen Margrethe, Frk. ..	Opm.s Kontor	18.3.87	27.4.05	84.10	1.4.12	1.7.31
84.	Schade, Marie Antoinette, Frk.	Kbhavn Rtf.	1.8.87	5.5.05	84.08	1.8.12	1.7.31
86.	Graven, Karen Marie, Fru	Fredericia T.	7.8.88	2.1.06	85.08	1.9.13	1.7.31
87.	Gredsted, Frederikke Louise, Frk.	Kbhavn Rtf.	9.2.87	25.5.05	65.07	1.3.08	1.7.31
91.	Wulff, Hans Nielsen	Esbjerg	9.9.87	29.9.03	42.07	1.3.14	1.7.31
92.	Eriksen, Christen Melgaard, Løjtnant ..	Odense	2.4.87	1.6.05	60.09	1.5.14	1.7.31
93.	Hansen, Valdemar, cand. phil., Løjtnant ...	Kbhavn	25.9.84	25.9.03 ¹	61.08	1.5.14 ¹	1.7.31
97.	Wærum, Elise Marie, Fru	Kbhavn Rtf.	14.9.87	19.5.06	71.08	1.10.12 ²	1.7.31
99.	Esser, Christian Hubert Hugo	Kbhavn	29.6.89	1.9.06	73.10	42.21	1.7.14	1.7.31
101.	Nielsen, Niels Alfred	Kbhavn	2.10.87	15.11.04	50.09	1.5.14	1.7.31
102.	Andersen, Frits Holger	Kbhavn	18.1.89	1.9.07	89.11	51.21	1.5.14	1.7.31
103.	Thomsen, Aage Christian Frederik ..	Frederica T.	12.8.91	15.10.07	74.09	1.9.16	1.7.31
104.	Frederiksen, Axel Felix Løjtnant.	Postgirokontoret	8.12.91	1.5.07	67.11	44.22	1.1.17	1.7.31
106.	Bjeld, Rikard Hansen	Kbhavn Htg.	25.3.90	1.9.08	79.10	1.4.15	1.7.31
107.	Deleuran, Laurits	Fredericia T.	1.1.91	1.9.08	74.10	1.1.16	1.7.31
108.	Poppe, Thor, Løjtnant	Kbhavn Htg.	8.4.90	13.9.07	81.11	1.5.15	1.7.31
111.	Helmø, Lars Peter Larsen	Jbpkt. 1 (Kbh.)	22.3.82	1.10.01	56.04	1.6.09	1.10.31
112.	Graven, Christen, Løjtnant	Jbpkt. 2 (Frca)	8.12.84	1.9.02	84.05	1.5.10	1.11.31
113.	Michelsen, Karen Marie, Frk.	Aarhus T.	31.8.87	5.1.06	61.10	1.9.12	1.1.32
115.	Meyer, Hans Christian Jensen	Kolding	28.4.90	16.7.06	88.10	1.5.15	1.4.32
117.	Aagaard, Herman Christian Bennet	Kbhavn	27.9.90	19.5.06	61.10	36.18	1.11.15	1.12.32
119.	Nørgaard, Jens Carl Marinus	Kbhavn Htg.	21.12.92	10.8.09	91.12	1.1.18	1.8.33
121.	Christensen, Carl Aage	Viborg	19.7.91	15.9.08	66.12	45.21	1.8.16	1.9.33
127.	Rasmussen, Aage	Rudkøbing	1.12.93	7.1.10	108.12	1.12.18	1.12.33
128.	Stylsvig, Victor	Hjørring	17.8.91	15.9.08	67.12	1.9.16	1.12.33
129.	Nielsen, Aage	Kbhavn Htg.	27.8.93	20.7.10	74.13	1.9.18	1.1.34
130.	Nielsen, Karl Theodor Julius	Kbhavn R.	3.12.90	21.1.11	64.11	1.1.16	1.3.34
131.	Honoré-Larsen, Niels Axel	Kbhavn Htg.	23.7.94	1.9.11	74.12	1.8.19	1.3.34
132.	Weiland, Hugo Carl	Frederica T.	25.8.93	1.9.10	73.12	1.9.18	1.3.34
135.	Hansen, Peder Richard	Svendborg	18.8.91	7.9.09	62.10	1.9.16	1.5.34
137.	Scharf, Fridtjof Johan Thorkild Albeck ...	Kbhavn	26.10.91	15.9.08	68.12	39.26	1.12.16	1.6.34
139.	Eyser, Sigurd Christian Stockfleth	Aalborg	22.4.91	1.12.09	76.13	40.23	1.12.16	1.7.34
141.	Plejl, Aage Emil	Postgirokontoret	17.12.94	1.4.11	95.14	53.21	1.10.19	1.10.34
142.	Porner, Aage Overgaard	Kbhavn	12.6.93	15.9.09	54.13	42.24	1.7.18	1.10.34
146.	Bertelsen, Peter	Fredericia T.	10.2.94	9.5.11	69.14	1.3.19	1.4.35
149.	Carlsen, Christian	Frederikssund	28.12.89	4.7.06	70.10	41.21	1.4.15	1.6.35
150.	Nielsen, Aage Christian	Lemvig	8.8.94	1.10.10	80.14	47.26	1.9.19	1.8.35
152.	Okdahl, Hans Johannes Martin ..	Postgirokontoret	14.10.93	1.4.11	72.14	52.21	1.11.18	1.8.35
155.	Rasmussen, Ludvig Daniel Hass	Kbhavn Htg.	11.7.92	31.3.10	79.12	1.8.17	1.10.35
156.	Lunøe, Johan Henrik	Fredericia	7.6.95	1.10.12	94.15	1.10.19	1.10.35
157.	Olsen, Viggo Harald	Kbhavn	4.10.91	1.5.16 ³	78.23	50.27	1.4.24	1.10.35
165.	Hansen, Gunild Marie, Frk.	Kbhavn Rtf.	25.2.92	1.9.08	85.10	1.3.17	1.1.36
169.	Terkelsen, Emil Karl Seneca Holst ..	Kbhavn Htg.	28.5.93	26.7.10	72.13	1.6.18	1.4.36
170.	Bjørn, Knud Erik	Kbhavn	25.11.94	1.4.11	82.14	40.26	1.10.19	1.4.36
171.	Elligsoe, Niels Peter Carl	Kbhavn	9.8.92	1.3.10	55.13	38.18	1.9.17	1.4.36

¹) u.f.Nr. 1.11.09—28.2.10^o, 1.6.14—31.1.15^o og 1.1.—30.4.16. ²) u.f.Nr. 1.11.12—31.3.13^o. ³) Postbud 1.5.16.—30.4.18, Overpakkemester 1.5.18—31.3.23.

Nr. i Klasse	Navn	Tjenestested	Født	Indtr.	Fagprøve		Fagprøve II	Assistent	Overassistent
					i Postv.	i Tgrafv.			
<i>(Overassistenter)</i>									
174.	Baisner, Niels Jessen	Kbhavn	17.4.94	1.4.11	68.14	48.25	1.5.19	1.5.36
175.	Andreasen, Christen	Kbhavn	20.7.95	1.10.12	101.15	55.23	1.10.19	1.5.36
176.	Gjaldbæk, Hans Martin	Kbhavn	27.8.94	1.4.11	63.14	52.26	1.9.19	1.5.36
177.	Møller, Jørgen Stahlschmidt	Gdir. (4. Ekspkt.)	23.11.94	1.9.11	74.12	1.10.19	1.5.36
178.	Jensen, Ewart, kgl. Translatør i Engelsk	Gdir. (Revkt)	4.9.95	1.10.12	93.15	61.23	1.10.19	1.5.36
180.	Steensen, Otto	Kbhavn Htg.	31.5.96	1.9.12	90.13	1.10.19	1.5.36
181.	Winther, Andrea, Frk.	Gdir. (1. Tekn. Kt.)	26.5.96	1.9.12	81.15	1.11.19	1.5.36
182.	Nielsen, Anders Einar	Lyngby Radio	21.12.95	1.9.12	76.13	1.10.19	1.5.36
183.	Nedergaard, Niels Pedersen	Kbhavn	11.1.96	1.10.13	94.16	53.24	1.10.19	1.5.36
184.	Andersen, Karl Andreas Wolf	Kbhavn Rtf.	23.9.97	3.7.14	P. 43	88.16	1.8.20	1.5.36
185.	Løsecke, Henry Louis Vilhelm	Kbhavn Rtf.	15.11.96	1.10.14	92.15	1.10.20	1.5.36
186.	Wedel-Larsen, Johan Christian, Løjtn.	Kbhavn Htg.	7.10.97	1.10.14	P. 57	80.15	62.32	1.10.20 ¹⁾	1.5.36
187.	Juhlert, Ehrenfred Frederik Sejdelin	Thorshavn	29.4.98	1.10.14	74.17	49.25	1.10.20	1.5.36
189.	Andersen, Karl Emil	Kbhavn Rtf.	19.7.98	1.2.15	81.15	1.2.21	1.5.36
190.	Johansen, Johan Viggo	Kbhavn	21.3.94	1.5.19 ²⁾	90.23	58.31	1.6.24	1.5.36
191.	Olsen, Niels Otto	Kbhavn	2.6.93	1.4.11 ³⁾	75.14	46.21	1.10.18	1.6.36
195.	Johansen, Carl Johan Ludvig	Haslev	13.7.95	1.10.12	87.15	1.10.19	1.8.36
196.	Petersen, Hans Willy	Fredericia T.	12.2.94	9.12.11 ⁴⁾	78.14	1.3.19	1.8.36
198.	Panter, Christen Johan Holmberg	1. Ingdistr.s Kt.	25.2.97	1.10.13	90.16	50.23	1.10.19	1.10.36
199.	Iversen, Kristian Adolf	Jbpkt. 1 (Kbh.)	16.8.83	1.10.99	50.03	1.5.09	1.11.36
200.	Møller, Rasmus Johannes Nielsen	Odense	16.6.96	1.10.12	91.15	56.26	1.10.19	1.11.36
201.	Hergaard, Helge Christensen	Kbhavn	22.2.96	1.10.12	90.15	52.28	1.10.19	1.11.36
204.	Christensen, Vaage Julius	Kbhavn	15.4.96	1.10.12	89.15	45.26	1.10.19	1.12.36
205.	Frøbert, Aksel Peder	Aalborg	13.10.95	1.10.12	85.15	61.24	1.10.19	1.12.36
209.	Nielsen, Niels Laurits	Jbpkt. 1 (Kbh.)	20.6.84	1.9.02	78.05	1.7.09	1.2.37
210.	Møller, Laura Christine, Frk.	Kbhavn Htg.	4.11.94	1.9.11	105.12	1.10.19	1.2.37
211.	Schultz, Rasmus Ludvig Thorvald	Fredericia T.	9.9.96	6.1.13	96.16	1.11.19	1.2.37
212.	Norlin, Knud Ernst	Kbhavn	25.11.94	1.10.12	87.15	46.28	1.10.19	1.3.37
213.	Garvold, Jens Ludvig	Kbhavn	17.5.93	1.10.12	82.15	40.25	1.10.19	1.3.37
214.	Balslev, Elisabeth Christiane Caroline, Fru	Kbhavn R.	24.12.87	6.10.05	83.08	1.1.13	1.5.37
215.	Petersen, Anna Marie Jensine, Frk.	Kbhavn Htg.	3.7.89	1.3.06	86.09	1.8.14	1.5.37
216.	Andersen, Hans Lauritz Andreas, cand. phil.	Gdir. (Boghkt.)	15.12.89	1.5.06	86.10	1.5.12 ⁵⁾	1.5.37
217.	Burmeister, Dagmar Henriette, Frk.	Aarhus T.	30.11.88	1.9.08	86.10	1.12.13	1.5.37
218.	Leffers, Severine Jørgine, Frk.	Kbhavn Rtf.	2.2.93	16.10.08 ⁶⁾	89.11	1.3.18	1.5.37
219.	Schmedes, Margrethe, Frk.	Kbhavn Rtf.	30.8.89	17.9.08	74.10	1.9.14	1.5.37
220.	Olsen, Julius Emanuel	Kbhavn	4.11.90	1.11.07	53.11	1.12.15	1.5.37
221.	Axelsen, Anna Augusta Thora Vilhelmine, Frk.	Randers	21.11.89	1.3.08	53.12	1.5.15	1.5.37
222.	Reehoff-Petersen, Alfred Oscar	Kbhavn R.	24.2.93	1.9.08	65.10	1.3.18	1.5.37
223.	Bente, Hother Oscar Vilhelm	Kbhavn	3.6.92	15.9.08	69.12	1.7.17	1.5.37
224.	Karre, Karl Kristian Nielsen	Kbhavn	26.1.93	1.3.08	55.12	1.2.18	1.5.37
226.	Brysting, Karl Georg, Løjtnant	Kbhavn	30.12.91	15.9.08	61.12	1.1.17	1.5.37
227.	Axelsen, Christen Peter Jensen	Horsens	18.1.90	15.9.08	60.12	1.10.15	1.5.37
228.	Skaarup, Kai Helge	Thisted	5.10.92	15.9.08	55.12	1.11.17	1.5.37
230.	Damhoff, Albert Ditlef Skjoldager	Kbhavn	27.2.91	15.9.08	49.12	1.3.16	1.5.37
231.	Stæhr-Larsen, Julius	Horsens	2.10.90	15.9.08	43.12	1.11.15	1.5.37
233.	Madsen, Hans Henrik Ib	Slagelse	10.9.92	15.9.09	53.13	1.10.17	1.5.37
234.	Jørgensen, Peder	Kbhavn	16.1.94	1.3.10	60.13	1.2.19	1.5.37

¹⁾ u.f.Nr. 1.4.21—31.3.22^o. ²⁾ Postbud 1.5.19—31.3.23. ³⁾ u.f.Nr. 1.11.14—30.4.15. ⁴⁾ ude af Tgrafv. 1.6.—30.9.14.

⁵⁾ Ass. i Rev. ⁶⁾ u.f.Nr. 1.6.—30.11.16^o.

Nr. i Klasse	Navn	Tjenestested	Født	Indtr.	Fagprøve		Fagprøve II	Assistent	Overassistent
					i Postv.	i Tgrafv.			
<i>(Overassistenter)</i>									
236.	Jepsen, Peter Nielsen	Svendborg	3.1.93	1.3.10	56.13	1.2.18	1.5.37
237.	Christiansen, Ellen Margrethe Johanne, Fru	Kbhavn R.	2.12.93	1.9.11	98.12	1.1.19	1.5.37
238.	Frederiksen, Jens Tølbøl	Skern	29.3.94	1.4.11	81.14	1.4.19	1.5.37
239.	Høvring, Knud	Esbjerg	13.1.94	1.4.11	68.14	1.2.19	1.5.37
240.	Nielsen, Søren Sigfred	Kolding	22.4.92	1.3.10	63.14	1.3.18	1.5.37
241.	Jørgensen, Hugo	Kbhavn Htg.	1.4.95	1.9.11	78.12	1.10.19	1.5.37
242.	Nielsen, Rudolf	Marstal	10.8.95	1.10.12	93.15	51.24	1.10.19	1.5.37
243.	Bjerregaard, Rasmus Peter Jensen	Kolding	10.5.96	1.10.12	84.15	44.23	1.10.19	1.5.37
245.	Tønnesen, Jakob, Løjtnant	Ringkøbing	16.5.96	5.12.12	P 58	84.15	46.34	1.11.19	1.5.37
247.	Breyen, Frederik Ove	Skagen	17.12.01	9.1.19	P 49	94.19	42.33	1.2.25	1.5.37
250.	Franck, Zira, Frk.	Randers	5.8.90	29.7.10	99.12	1.9.15	1.7.37
251.	Staal, Victor Henry	Fredericia T.	28.1.96	2.1.14	88.14	1.1.20	1.7.37
252.	Petersen, Julius Avgust Ludvig	2. Ingdistr.s Kt.	4.7.97	1.10.14	94.17	48.23	1.10.20	1.7.37
253.	Jørgensen, Rigmor Mary Astrid Cathrine, Frk.	Kbhavn	19.12.89	1.9.07	65.11	1.5.15	1.9.37
254.	Frandsen, Kaj Valdemar	Kbhavn	1.1.95	1.10.13	93.16	51.27	1.10.19	1.9.37
255.	Jakobsen, Aage Jakob Frederik	Esbjerg	15.10.97	1.10.13	88.16	57.24	1.10.19	1.9.37
256.	Helleskov, Rasmus	Roskilde	28.7.95	1.10.13	85.16	1.10.19	1.9.37
258.	Olesen, Viggo	Aarhus	12.10.93	1.10.12	74.15	49.26	1.10.19	1.10.37
259.	Lenov, Johannes Laurits Rasmus	Hillerød	7.4.96	1.10.12	60.15	41.24	1.10.19	1.10.37
260.	Askfelt, Martin Sigfred	Assens	23.1.89	1.9.04	54.08	43.19	1.5.14	1.11.37
261.	Andersen, Leo Harald Daniel	Kbhavn	29.12.95	1.10.12	82.15	1.10.19	1.11.37
262.	Sørensen, Erik Joachim	Kbhavn	14.8.94	1.10.13	88.16	49.24	1.10.19	1.11.37
263.	Fuglsang, Ferdinand Mathiesen	Svendborg	21.9.96	1.10.13	81.16	55.24	1.10.19	1.11.37
264.	Madsen, Hans Nielsen	Esbjerg	12.11.96	1.10.13	78.16	36.28	1.10.19	1.11.37
265.	Fensborg, Karl Julius Jensen	Skive	25.6.98	1.10.14	P 50	69.15	39.31	1.10.20	1.11.37
266.	Rørvig, Astrid Sigrid, Frk.	Kbhavn Rtf.	22.2.81	1.4.01 ²	78.09	1.6.09	1.12.37
267.	Gjaldbæk, Gudrun Marie, Fru	Postgirokontoret	19.8.92	1.10.12	80.15	1.10.19 ³	1.12.37
268.	Jensen, Laurits	Jbpkt. 2 (Frcia)	19.2.97	1.10.13 ⁴	78.16	40.26	1.10.21	1.12.37
269.	Mortensen, Charles	Frederikshavn	25.8.96	1.10.13	76.16	36.28	1.10.19	1.12.37
270.	Sørensen, Søren Jensen	Aarhus	16.8.98	1.10.14	91.17	57.29	1.10.20	1.12.37
271.	Gamhøj, Peter Georg Skriver	Aarhus	2.9.98	1.10.14	79.17	48.25	1.10.20	1.12.37
272.	Bugge, Christian Andersen	Kbhavn	1.11.92	1.10.12	62.15	38.25	1.10.19	1.2.38
273.	Bjørnlund, Sigurd	Kbhavn	5.11.95	1.10.13	86.16	46.28	1.10.19	1.2.38
274.	Christensen, Tronier Frederik	Kbhavn	21.6.96	1.10.12 ⁵	65.15	37.23	1.10.19	1.2.38
275.	Duus, Svend Erik Hilmar	Kbhavn	8.11.94	1.10.13	75.16	49.24	1.10.19	1.2.38
276.	Thomsen, Thomas Christian	Fredericia	26.6.95	1.10.14	79.17	53.25	1.10.20	1.2.38
277.	Larsen, Kaj Georg	2. Overpostinsp.	2.10.97	1.2.15	P 41	74.15	52.30	1.2.21	1.2.38
278.	Hastrup, Aage Karl Leopold Emil	Kbhavn	30.8.95	1.6.19 ⁶	89.25	50.32	1.4.26	1.2.38
279.	Sørensen, Jens	Kbhavn	30.10.92	1.6.19 ⁷	97.27	56.31	1.4.28	1.2.38
281.	Pump, Bernhard Christian Wilhelm	Tønder	14.3.92	27.3.08 ⁸	6.9.12	1.4.19 ⁹	1.3.38
283.	Marcher, Aage Hansen	Aarhus	21.5.97	1.10.13	76.16	1.10.19	1.3.38
284.	Høvring, Olaf Viggo	Horsens	10.1.96	1.10.13	74.16	37.27	1.10.19	1.3.38
286.	Mouritzen, Otto Valdemar, Løjtnant	Kbhavn	15.1.90	1.8.06	56.10	1.5.15	1.5.38
289.	Schibsbye, Erik Eskild	Hoftelegraftk.	15.9.91	1.9.08	66.10	1.10.16	1.5.38
292.	Pleyber, Anna Emilie Marie Henriette, Fru	Kbhavn Htg.	22.4.94	17.8.10	106.13	1.5.19 ¹⁰	1.5.38
293.	Bentsen, Svend Aage	Kbhavn	27.10.97	1.10.13	75.16	54.26	1.10.19	1.5.38
294.	Stevn, Carl Ejner	Kbhavn	24.4.96	1.10.13	73.16	48.24	1.10.19	1.5.38

²) ude af Tgrafv. 1.6.03—18.8.07. ³) u.f.Nr. 1.10.27—31.7.28. ⁴) u.f.Nr. 1.7.16—30.6.18⁹. ⁵) u.f.Nr. 15.6.—14.11.17. ⁶) Postbud 1.6.19—31.3.25. ⁷) Postbud 1.6.19—31.3.27. ⁸) i tysk Tjeneste. ⁹) etatsm. Ans. ¹⁰) u.f.Nr. 1.1.—31.12.20⁰.

Nr. i Klasse	Navn	Tjenestested	Født	Indtr.	Fagprøve		Fagprøve II	Assistent	Overassistent
					i Postv.	i Tgrafv.			
<i>(Overassistenter)</i>									
295.	Poulsen, Ida Marie, Frk.	Fredericia	10.2.97	1.10.13	73.16	37.26	1.10.19	1.5.38
296.	Ruth, Frederik Oskar	Nørresundby	24.12.97	1.10.14	95.17	52.24	1.10.20	1.5.38
297.	Knudsen, Svend, Løjtnant	Kabelingeniørtj.	8.7.02	1.9.18	P 55	98.19	57.34	1.9.24	1.5.38
298.	Jørgensen, Leon Rudolf, cand. phil.	Kbhavn	22.6.91	1.7.20 ¹⁾	66.25	36.29	1.7.26	1.5.38
299.	Jægersborg, Niels Jørgen	Faaborg	23.11.95	1.10.13	68.16	39.26	1.10.19	1.6.38
300.	Morsø, Emanuel Pedersen	Næstved	23.11.98	1.2.15	P 47	102.15	42.34	1.2.21	1.6.38
301.	Wandschneider, Harry Georg	Silkeborg	21.3.98	1.10.14	79.17	36.24	1.10.20	1.6.38
302.	Hansen, Karl Verner	Lyngby Radio	24.5.97	1.10.14	83.15	1.10.20 ²⁾	1.6.38
303.	Marker, Victor	Herning	29.3.96	1.10.12	53.16	41.28	1.10.19	1.6.38
304.	Flytkjær, Johan Henrik	Kbhavn Htg.	26.3.01	1.9.17	P 53	80.18	56.36	1.9.23	1.6.38
305.	Poulsen, Thomas Christian	Postgirokontoret	26.9.97	1.10.13	83.16	56.23	1.10.19	1.7.38
306.	Lund, Gunnar Rasmus Guldbrandsen	Fredericia T.	23.12.95	2.1.14	83.14	1.1.20	1.7.38
307.	Andersen, Erik Johannes	Odense	1.8.97	1.10.14	77.17	45.25	1.10.20	1.8.38
310.	Melchior, Agnes Cæcilia, Frk.	Kbhavn Rtf.	22.12.88	1.9.08	68.10	1.1.14	1.12.38
312.	Jacobsen, Ulrica Martine Anna, Fru ..	Kbhavn Htg.	24.3.93	1.9.10	85.11	1.4.18	1.12.38
313.	Rasmussen, Georg Edmund Gustav	Kbhavn	15.6.98	1.9.13	P 42	68.14	37.36	1.10.19	1.12.38
314.	Rørsø, Svend Helge Rasmussen	Kbhavn	9.7.95	1.10.14	87.17	48.24	1.10.20	1.12.38
315.	Christensen, Aksel Ferdinand Blæhr	Kbhavn	21.3.97	1.10.13	60.16	46.28	1.10.19	1.12.38
316.	Neubauer, Walter Bjarne Andreas	Kolding	13.5.98	1.10.14	77.17	49.26	1.10.20	1.12.38
317.	Lund, Axel Emil Peter	Randers	13.5.98	1.10.14	P 46	80.15	48.32	1.10.20	1.12.38
318.	Mikkelsen, Martin	Nyborg	2.12.98	1.11.15	P 50	102.16	58.34	1.11.21	1.12.38
319.	Sørensen, Einar Kristian	Hjørring	7.6.97	1.10.14	65.17	54.28	1.10.20	1.12.38
321.	Guldmann, Peter Emil Frederik	Odense T.	16.2.95	22.7.11	87.14	1.11.19	1.3.39
322.	Deleuran, Hans Jørgen	Fredericia T.	1.6.96	1.9.13	77.14	1.10.19	1.3.39
323.	Hansen, Hans Peter Dion Alexius	Kbhavn	9.7.95	1.10.14	84.17	53.25	1.10.20	1.3.39
324.	Jensen, Peter Alfred Christian	Kbhavn	27.3.98	1.10.14	82.17	49.28	1.10.20	1.3.39
325.	Schwartzlose, Hans Julian Ambjørn	Slagelse	16.10.97	1.10.14	72.17	41.27	1.10.20	1.3.39
326.	Blaase, Johan Robert	Aarhus	16.4.99	1.10.15	85.19	58.30	1.10.21	1.3.39
327.	Bloch, Sigvald	Aalborg	8.8.98	1.10.14	P 40	76.15	37.32	1.10.20	1.3.39
328.	Jespersen, Bertel Christian Odgaard	Herning	2.10.98	1.10.14	60.17	49.27	1.10.20	1.3.39
330.	Landt, Alma Mathilde Rigmor, Frk. ..	Kbhavn Htg.	13.1.94	7.4.11	65.14	1.2.19	1.4.39
331.	Doberck, Ebba Cecilie Christiane, Frk. .	Kbhavn Htg.	8.10.92	1.9.12	96.13	1.11.17	1.4.39
332.	Schjødt, Julius Frederik	Kbhavn	14.7.96	1.10.14	79.17	36.24	1.10.20	1.4.39
333.	Andersen, Hjalmar Christian	Kbhavn	27.5.98	1.10.14	74.17	53.24	1.10.20	1.4.39
334.	Gjernyx, Søren William	Odense	26.10.97	1.10.14	71.17	41.28	1.10.20	1.4.39
335.	Nielsen, Emil Edvard	Kbhavn	4.8.97	1.10.14	70.17	50.29	1.10.20	1.4.39
336.	Ingeholm, Knud Deleuran	Kbhavn Rtf.	24.9.98	1.11.15	P 45	100.16	45.33	1.11.21	1.4.39
337.	Nielsen, Anton Christian	Vejle	7.12.96	1.10.14	64.17	41.29	1.10.20	1.4.39
338.	Lund, Albert Vilhelm	Næstved	19.9.97	1.10.15	83.19	51.27	1.10.21	1.4.39
343.	Jensen, Aage Kristian	Randers	17.2.98	1.10.15	83.19	51.27	1.10.21	1.6.39
344.	Christensen, Olaf Christian Julius	Nykøbing M.	27.5.99	1.10.15	81.19	52.28	1.10.21	1.6.39
345.	Hermansen, Henrik Andreas	Kbhavn	1.6.95	1.10.14	80.17	43.28	1.20.20 ³⁾	1.7.39
346.	Kofoed, Kaj	Kbhavn	21.4.99	1.10.15	92.19	57.25	1.10.21	1.7.39
347.	Bjerting, Hakon Gustav Brønnum ...	Jbpkt. 1 (Kbh.)	11.10.98	1.10.15	90.19	52.26	1.10.21	1.7.39
348.	Siorsø, Niels Georg	Kbhavn	25.9.97	1.8.20 ⁴⁾	P 34	85.26	47.35	1.5.27	1.7.39
349.	Andersen, Olga Johanne, Frk.	Helsingør	10.1.94	1.9.11	P 44	82.12	1.2.19	1.9.39
350.	Skibbyholm, Kay Sigfred, kgl. Translatør i Fransk	Kbhavn	18.10.99	1.10.15	92.19	57.30	1.10.21 ⁵⁾	1.9.39
351.	Andersen, Axel Peter	Kbhavn	7.4.98	1.10.14	65.17	59.30	1.10.20	1.9.39
352.	Larsen, Johannes	Kbhavn	7.2.98	1.10.14	64.17	54.27	1.10.20	1.9.39
354.	Nielsen, Ove Harald, Løjtnant	Kbhavn	11.3.98	1.2.15	P 39	76.15	41.33	1.2.21 ⁶⁾	1.10.39

¹⁾ Postbud 1.7.20—30.4.25, ude af Postv. 1.5.21—15.8.23^o. ²⁾ u.f.Nr. 1.7.24—30.6.25^o, 1.11.28—31.10.29^o og 1.9.32—30.9.33^o. ³⁾ u.f.Nr. 1.11.35—30.4.36. ⁴⁾ Telegrafbud 1.8.20—30.4.26. ⁵⁾ u.f.Nr. 1.5.—31.10.24^o. ⁶⁾ u.f.Nr. 1.11.24—31.10.25^o.

Nr.	Klasse	Navn	Tjeneste- sted	Født	Indtr.	Fagprøve		Fag- prøve II	Assi- stent	Over- assistent
						i Postv.	i Tgrafv.			
<i>(Overassistenter)</i>										
355.		Hildestad, Carl Arne	Kbhavn	4.10.97	1.10.14	62.17	45.26	1.10.20	1.10.39
356.		Ladegaard, Axel Viktor Helgesen ..	Jbptk. 2 (Frcia)	28.4.99	1.4.16	P 52	83.16	54.33	1.4.22	1.10.39
360.		Mortensen, Aage	Fredericia T.	14.1.96	2.1.14	79.14	1.1.20	1.11.39
361.		Palle, Niels Oluf August Hansen	Kbhavn	25.8.98	1.10.14	59.17	47.29	1.10.20	1.11.39
362.		Skaarup, Gerhard	Middelfart	4.11.98	1.10.15	83.19	41.26	1.10.21	1.11.39
363.		Thomsen, Axel Thorkild	Struer	5.2.99	30.3.15	P 53	81.19	58.32	1.5.22	1.11.39
364.		Lundtorp, Ove Willars Marqvart Folmer ..	Kbhavn	8.9.98	1.10.15	81.19	50.27	1.10.21	1.11.39
365.		Lyngholm, Thomas Arne Jensen	Aalborg	21.5.99	1.10.15	80.19	42.28	1.10.21	1.11.39
366.		Jensen, Vilhelm Groot	Aarhus	12.9.98	1.10.15	75.19	44.28	1.10.21	1.11.39
367.		Buciek, Georg Albert	Sønderborg	24.11.99	1.11.15	P 39	76.16	46.34	1.11.21	1.11.39
369.		Winther, Aage Bernt	Kabelingenertj.	18.10.98	1.2.15	P 45	80.16	50.33	1.2.21 ⁴	1.1.40
370.		Lehn, Alma Ragnhild Lütchen, Frk.	Korsør	5.8.00	17.11.16	P 62	114.19	66.34	1.12.22	1.1.40
371.		Hedegaard, Carl Egon	Hobro	22.7.98	1.5.16	P 40	92.18	38.34	1.5.22	1.1.40
372.		Jensen, Niels Tage Sommer	3.Overpostinsp.	14.2.03	16.8.19	P 53	114.21	62.35	1.9.25	1.1.40
373.		Børrild, Peter Dines Pontoppidan	Kbhavn Htg.	18.3.95	18.10.12	76.15	1.11.19	1.2.40
374.		Larsen, Arno Vilhelm Alfred	Kbhavn Htg.	3.3.93	1.9.13	78.14	1.4.18	1.2.40
375.		Poulsen, Asta Christine Mariane, Fru	Kbhavn Rtf.	8.11.96	1.11.15	92.16	1.11.21	1.2.40
376.		Jacobsen, Kristian	Kbhavn	15.8.97	1.10.15	77.19	37.30	1.10.21	1.2.40
377.		Kristiansen, Alfred Jørgen, Løjtnant	Kbhavn	2.7.98	1.10.15	76.19	42.26	1.10.21	1.2.40
378.		Jensen, Edlef Christian Marinus	Frederica T.	12.3.97	1.10.14	91.15	1.10.20	1.6.40
379.		Ejmar, Kjeld	Kbhavn	18.6.98	1.10.15	74.19	41.28	1.10.21	1.6.40
380.		Grothe, Niels Theodor Madsen	Haderslev	26.3.95	1.10.15	72.19	41.26	1.10.21	1.6.40
381.		Westermann, Einar Ludvig	Kbhavn	5.8.98	1.10.15	72.19	46.27	1.10.21	1.6.40
382.		Elfort, Johan Arnold	Kbhavn	22.9.98	1.4.16	P 34	89.16	51.37	1.4.22	1.6.40
383.		Jensen, Magnus	Odense	28.2.99	1.10.15	67.19	45.27	1.10.21	1.6.40
384.		Olsen, William	Kbhavn	17.10.98	1.6.19 ²	89.29	58.34	1.4.30	1.6.40
385.		Klüwer, Hans Axel	Kbhavn Htg.	20.11.96	1.9.13 ³	74.14	1.1.20	1.10.40
386.		Christiansen, Viggo	Nykøbing Fl.	27.5.00	1.9.16	P 57	87.17	48.33	1.9.22	1.10.40
387.		Jepsen, Jens Valdemar	Ringsted	11.7.00	1.9.16	P 40	83.17	37.33	1.9.22	1.10.40
389.		Hansen, Carl Otto Willy	Kbhavn	12.10.97	1.10.15	60.19	49.28	1.10.21	1.11.40
390.		Nielsen, Harry Aage	Kbhavn	14.9.99	1.9.16	P 47	84.17	42.34	1.9.22	1.11.40
391.		With-Jensen, Johan Vilhelm	Helsingør	31.1.01	2.2.17	P 56	90.17	59.31	1.3.23	1.11.40
392.		Sørensen, Ejner	Silkeborg	9.10.98	1.3.17	76.20	47.28	1.3.23	1.11.40
393.		Jespersen, Gerda Kjerstine, Frk.	Holstebro	27.11.99	1.9.17	P 58	87.18	57.33	1.9.23	1.11.40
394.		Lund, Andreas Petersen	Vejle	22.6.00	1.3.17	67.20	46.28	1.3.23	1.11.40
395.		Rosbak, Erik Verner	Rønne	9.9.02	1.9.18	P 38	111.19	46.35	1.9.24	1.11.40
398.		Bastholm-Andersen, Einar	Postgirokontoret	9.1.99	1.10.15	91.19	48.27	1.10.21	1.2.41
399.		Kjeldsen, Jens Berg	Horsens	1.8.99	2.2.17	P 42	86.17	42.32	1.3.23	1.2.41
400.		Nielsen, Niels Enevold	Postgirokontoret	7.4.99	1.3.17	76.20	54.30	1.3.23	1.2.41
401.		Aaen, Eigil Christian	Aalborg	30.7.98	1.3.17	74.20	51.29	1.3.23	1.2.41
402.		Nielsen, Harald	Stege	27.6.00	1.9.18	91.21	54.28	1.9.24	1.2.41
403.		Hansen, Carl Holten	1. Overpostinsp.	11.10.02	1.9.18	87.21	55.30	1.9.24	1.2.41
405.		Carstensen, Johannes Vilhelm	Gdir. (3.Ekspkt.)	12.3.88	1.5.05	87.09	1.5.13	1.5.41
406.		Laursen, Heinrich Christian	Kbhavn	27.4.98	1.10.14	P 49	76.15	53.33	1.10.20	1.5.41
407.		Nielsen, Karl Albert Martin	Kbhavn	10.6.98	1.11.15	P 52	81.16	47.32	1.11.21	1.5.41
408.		Møller, Niels Conrad	Aarhus T	12.11.99	1.9.16	P 48	92.17	42.34	1.9.22	1.5.41
409.		Sestoft, Christian Johannes Partsch Olsen ..	Odense	16.9.97	1.3.17	93.20	53.27	1.3.23	1.5.41
410.		Jensen, Ejnar Martin	Kbhavn	24.1.00	1.3.17	77.20	49.34	1.3.23	1.5.41
411.		Nielsen, Hans Jørgen	Kbhavn	22.10.99	1.3.17	76.20	64.30	1.3.23	1.5.41
412.		Klixbüll, Gerda Dortha, Fru	Gdir. (Revkt.)	6.1.01	1.9.17	P 52	91.18	60.36	1.9.23	1.5.41
413.		Egebak, Ragnhild Nielsen, Frk.	Kbhavn	22.11.00	1.3.17	72.20	55.28	1.3.23	1.5.41

¹) u.f.Nr. 1.5.22—31.1.23^o. ²) Hjælpepostbud 1.6.19—31.8.20, Postbud 1.9.20—31.3.29, ude af Postv. 1.5.21—31.12.22^o.

³) ude af Tgrafv. 1.6.—30.9.14.

Nr. i Klasse	Navn	Tjenestested	Født	Indtr.	Fagprøve		Fagprøve II	Assistent	Overassistent
					i Postv.	i Tgrafv.			
<i>(Overassistenter)</i>									
414.	Møllgaard, Oskar	Kbhavn	31.10.00	1.9.17	P 55	90.18	61.32	1.9.23	1.5.41
415.	Jensen, Marius	Haderslev	7.12.00	1.9.17	P 46	76.18	39.36	1.9.23	1.5.41
416.	Jensen, Axel Peter Lund	Ribe	5.8.01	1.9.17	P 52	85.18	57.36	1.9.23	1.5.41
417.	Henriksen, Karl Marius	Nakskov	20.11.01	1.9.18	89.21	58.28	1.9.24	1.5.41
418.	Petersen, Christian, Løjtnant	Korsør	10.1.01	1.9.17 ¹⁾	P 44	81.18	62.36	1.3.24	1.5.41
419.	Kok, Helga Cecilie, Frk.	Kolding	25.12.99	1.1.19	P 50	103.19	51.37	1.1.25	1.5.41
420.	Mikkelsen, Carl Valdemar	Radioingtj. (Skamlebæk Radio)	28.2.03	15.5.19	P 53	110.21	47.37	1.6.25	1.5.41
421.	Pedersen, Harald Emanuel	Nakskov	2.8.02	1.9.18	P 44	87.19	38.35	1.9.24	1.5.41
424.	Michelsen, Gudrun, Frk.	Aarhus	15.5.00	15.5.17	P 47	106.20	56.34	1.6.23 ²⁾	1.9.41
425.	Gaarslev, Kaj Magnus Jensen	Jbpkt.2 (Frca)	12.5.99	1.9.16	P 54	81.17	55.32	1.9.22	1.9.41
426.	Jensen, Mathias Nielsen	Kbhavn	26.6.01	1.9.17	P 46	88.18	48.34	1.9.23	1.9.41
428.	Lyager, Hans Nielsen	Gdir. (Revkt.)	17.4.01	1.9.17	P 50	71.18	57.36	1.9.23	1.9.41
429.	Dupont-Nielsen, Erik Hother	Jbpkt.2 (Frca)	17.11.00	1.1.18	P 39	80.18	53.33	1.1.24	1.9.41
430.	Johansen, Axel	Jbpkt.2 (Frca)	15.7.02	1.9.18	83.21	41.32	1.9.24	1.9.41
431.	Schmidt, Tage Christian Birke	Jbpkt.2 (Frca)	25.10.01	1.9.18	76.21	48.30	1.9.24	1.9.41
432.	Magnusson, Sven Erik	Kbhavn	28.5.03	17.5.20	P 53	93.23	63.35	1.6.26	1.9.41
433.	Lenskjold, Viggo Peter Christian	Odense	28.8.97	1.10.14	P 31	75.15	1.10.20	1.10.41
434.	Mathiasen, Arne	Kbhavn	2.7.99	1.3.17	65.20	37.31	1.3.23	1.10.41
435.	Drøgemøller, Charley	Kbhavn	24.3.01	1.9.17	P 47	67.18	45.38	1.9.23	1.10.41
436.	Olesen, Agnete Johanne, Frk.	Randers	22.9.02	2.11.18	P 50	101.20	44.36	1.12.24	1.10.41
437.	Larsen, Niels Kristian	Holstebro	8.8.01	1.3.19	87.22	42.31	1.3.25	1.10.41
438.	Bargsteen, Agate Ingeborg Emilie Karen, Frk.	Aarhus	13.9.01	15.5.19	P 44	103.21	47.36	1.6.25	1.10.41
439.	Lorentzen, Chresten	Kbhavn Rtf.	1.8.91	10.8.09	87.12	1.8.16	1.11.41
440.	Riising, Margrethe Kristine, cand. phil., Frk.	Kbhavn Rtf.	12.11.96	1.4.16	96.16	1.9.22	1.11.41
441.	Gjermandsen, William	Kbhavn Htg.	6.4.98	2.6.14	P 46	81.17	1.7.20	1.1.42
442.	Maybom, Aage Brummer	Odense	14.11.99	1.3.17	54.20	38.32	1.3.23	1.1.42
443.	Tobiesen, Henrik Johan Frederik	Skanderborg	15.12.99	1.9.17	P 35	64.18	36.32	1.9.23	1.1.42
444.	Andersen, Poul Osvald Pindstoft	Vordingborg	4.4.02	1.5.19	P 50	104.21	47.34	1.5.25	1.1.42
445.	Gormsen, Johannes Peter Juul	Gdir.(3.Tekn.Kt.)	18.9.02	1.9.18	72.21	51.30	1.9.24	1.2.42
446.	Hvas, Emil	Haderslev	19.8.03	15.5.19	P 58	97.21	50.38	1.6.25	1.2.42
447.	Knudsen, Osvald Peder	Rønne	5.8.99	16.8.19	P 36	85.21	36.36	1.9.25	1.2.42
448.	Nielsen, Amanda Elvira, Frk.	Odense	24.9.00	15.5.19	P 55	102.21	53.32	1.6.25	1.4.42
450.	Honoré-Larsen, Elisabeth, Fru	Gdir.(2.Tekn.Kt.)	19.11.96	4.9.13	94.16	1.11.19	1.5.42
451.	Knudsen, Holger Thybo	Aarhus T	5.8.99	9.9.16	P 35	98.19	1.10.22	1.5.42
452.	Petersen, Johannes Christian	Kbhavn	12.10.98	1.10.15 ³⁾	62.21	44.30	1.4.24	1.5.42
453.	Lund, Karen Munch, Frk.	Kbhavn	19.1.02	1.9.18	82.21	40.32	1.9.24	1.5.42
454.	Olsen, Inger Christine, Frk.	Kbhavn	15.12.98	1.9.18	P 50	91.19	42.32	1.9.24	1.5.42
455.	Hansen, Svend Aage	Radiofonitj.	4.3.02	16.8.19 ⁴⁾	P 47	108.21	1.4.26	1.5.42
456.	Nielsen, Johannes	Skive	17.5.01	1.9.18	70.21	41.33	1.9.24	1.5.42
457.	Petersen, Poul Christian	Radiofonitj.	9.6.02	15.5.19	84.21	1.6.25	1.5.42
458.	Amørsen, Lauritz Christian	Radiofonitj.	13.8.01	16.8.19	P 42	85.21	1.9.25	1.5.42
459.	Fibæk, Ernst Knuth Christensen	Radiofonitj.	25.3.03	1.12.19	86.22	1.12.25	1.5.42
463.	Sørensen, Anna Emilie Ingeborg, Frk.	Aalborg	20.1.00	2.2.17	P 48	102.17	45.34	1.3.23	1.6.42
464.	Clausen, Karen Marie, Frk.	Grenaa	25.11.99	16.8.19	P 49	104.21	37.34	1.9.25	1.6.42
465.	Nielsen, Svend Aage Jens Peter	Aabenraa	21.12.02	15.5.19	P 51	96.21	46.38	1.6.25	1.6.42

¹⁾ u.f.Nr. 1.10.20—31.3.21. ²⁾ u.f.Nr. 1.10.25—31.3.26^o. ³⁾ ude af Postv. 1.11.19—30.4.20. Ikke Ret til Gebyrerstatning.

⁴⁾ u.f.Nr. 1.2.—31.8.24^o.

Nr. i Klasse	Navn	Tjenestested	Født	Indtr.	Fagprøve		Fagprøve II	Assistent	Overassistent
					i Postv.	i Tgrafv.			
<i>(Overassistenter)</i>									
466.	Kristoffersen, Arne Richard	Haderslev	6.4.00	1.3.19	71.22	47.30	1.3.25	1.6.42
467.	Dahl, Rasmus Kristian Sørensen	Nykøbing S.	17.4.04	16.8.20	P 58	119.23	64.35	1.9.26	1.6.42
468.	Nielsen, Johannes Albert	Jbpkt.2.(Frchia)	25.9.02	16.8.19	P 48	84.21	59.35	1.9.25	1.6.42
469.	Klensø, Felix Leonhard	Nyborg	8.8.01	1.9.18	P 49	76.19	47.34	1.9.24	1.8.42
470.	Nielsen, Harry Helmuth	Odder	12.8.03	16.8.19	P 52	91.21	47.35	1.9.25	1.8.42
471.	Christensen, Arne Ejvind Ohrberg	Aabenraa	30.1.04	16.8.19	P 56	77.21	62.38	1.9.25	1.8.42
474.	Henrichsen, Einar Emil	Kbhavn Htg.	23.7.96	1.9.12 ¹⁾	66.13	1.10.19	1.9.42
475.	Hansen, Sophie Augusta, Fru	Kbhavn Htg.	6.10.93	1.9.13	82.14	1.11.18	1.9.42
476.	Høeg, Otto Brøns	Kbhavn Htg.	20.4.97	1.11.15	83.16	1.11.21	1.9.42
477.	Jensen, Karen Margrethe, Fru	Kbhavn	29.8.00	1.3.17	70.20	39.33	1.3.23	1.9.42
478.	Jakobsen, Helene Engelbertine, Fru	Kbhavn	2.3.01	1.9.18	P 48	97.19	44.33	1.9.24	1.9.42
479.	Vardil, Edmundt Harry	Kbhavn	27.3.03	1.9.18	P 43	87.19	48.36	1.9.24	1.9.42
480.	Berthelsen, Thorbjørn, cand. phil.	Kbhavn	15.8.02	1.9.18	74.21	44.35	1.9.24	1.9.42
481.	Jørgensen, Eigil Andreas	Kbhavn	22.2.02	1.3.19	82.22	39.31	1.3.25	1.9.42
482.	Pedersen, Carl Christian	Skagen	15.8.02	1.9.18	67.21	39.36	1.9.24	1.9.42
483.	Petersen, Hans Christian Thomas	Kabelingeniørtj.	18.2.04	17.5.20	P 44	106.22	51.38	1.6.26	1.9.42
484.	Gundelund, Kristian Jøppe	Hobro	10.4.00	1.3.19	76.22	39.33	1.3.25	1.10.42
485.	Vuust, Arne, cand. phil.	Aalborg	28.11.04	17.5.20	P 47	102.22	43.36	1.6.26	1.10.42
486.	Pedersen, Svend Aage Johannes Dalby	Holbæk	5.3.03	16.8.19	P 51	79.21	59.35	1.9.25	1.10.42
487.	Dybrberg, Martin Johan	Odense T.	4.10.96	1.5.19	115.20	1.9.24	1.11.42
488.	Bohn, Johanne Lovise, Frk.	Kbhavn Rtf.	1.1.92	12.9.10	89.11	1.1.17	1.12.42
489.	Olsen, Monica Brinckmeyer, Frk.	Nykøbing Fl.	7.8.01	1.3.19	79.22	36.33	1.3.25	1.12.42
490.	Larsen, Søren, Løjtnant	Herning	12.2.03	16.8.19	101.21	1.9.25	1.12.42
491.	Eriksen, Sigrid Margit, Frk.	Skive	29.6.02	1.12.19	P 55	97.22	55.35	1.12.25	1.12.42
493.	Kristjansen, Else Anne Eline Margrete, Frk.	Postgirokontoret	18.8.02	1.3.19	99.22	57.33	1.3.25	1.1.43
494.	Petersen, Aage Agerlin, cand. phil.	Kbhavn	2.3.01	16.8.19	P 39	105.21	51.34	1.10.25	1.1.43
495.	Mikkelsen, Alfred Christian Peter	Kbhavn	24.3.01	1.9.18	68.21	38.33	1.9.24	1.1.43
496.	Hejn, Aage	Varde	20.12.00	1.5.19	P 38	81.21	41.34	1.5.25	1.1.43
497.	Jensen, Axel Juel	Kalundborg	19.12.03	16.8.20	P 51	104.23	52.35	1.9.26	1.1.43
498.	Schwensen, Justus Henrik	Kbhavn Htg.	26.2.93	1.6.20 ²⁾	103.26	1.5.27	1.1.43
500.	Granov, Kaj Esra Niels	Aarhus T.	28.9.99	4.6.19	P 42	82.21	38.35	1.7.25	1.3.43
501.	Ludvigsen, Niels Georg Martin	Postgirokontoret	2.12.86	10.5.02	72.05	1.1.12	1.4.43
502.	Jensen, Laura Marie, Frk.	Gdir. (Revkt.)	1.1.91	21.3.07	92.10	1.1.16	1.4.43
503.	Marcussen, Carl Frederik	Kbhavn	22.7.90	1.8.06	79.10	1.4.16	1.4.43
504.	Dieterichsen, Osvald Kaj	Kbhavn	5.8.89	1.8.06	51.10	1.5.15	1.4.43
505.	Gaardhøje, Johanne Margrethe Jørgensen, Frk.	Vejle	19.7.88	1.6.08	81.10	1.8.13	1.4.43
506.	Helbo, Axel Peter Krogh Laursen	Kbhavn	1.7.91	25.3.07	57.11	1.7.16	1.4.43
508.	Nielsen, Aage	Kbhavn	14.9.92	15.9.08	57.12	1.10.17	1.4.43
509.	Simonsen, Helene, Frk.	Kbhavn Rtf.	3.7.91	1.9.10	75.11	1.8.16	1.4.43
510.	Albrechtsen, Astrid Maria Schnipp, Fru	Kbhavn Rtf.	17.10.93	1.9.11	92.12	1.11.18	1.4.43
511.	Mortensen, Ingeborg Olga Louise, Frk.	Kbhavn Rtf.	26.11.93	1.9.11	72.12	1.12.18	1.4.43
512.	Feddersen, Margrethe Marie, Frk.	Kbhavn Rtf.	2.3.95	7.10.11	74.14	1.11.19	1.4.43
513.	Langebjerggaard, Anna Karen Hansen Bæk, Frk.	Kbhavn Rtf.	4.12.94	1.9.12	91.13	1.10.19	1.4.43
514.	Sørensen, Ellen Kirstine Ottilie, Frk.	Kbhavn Rtf.	31.7.96	31.8.12	78.15	1.11.19	1.4.43
515.	Harder, Elisabeth, Frk.	Kbhavn Rtf.	1.1.94	1.9.13	84.14	1.1.19	1.4.43

1) u.f.Nr. 1.5.—30.9.190. 2) Telegrafbud 1.6.20—30.4.26.

Nr. i Klassen	Navn	Tjenestested	Født	Indtr.	Fagprøve		Fagprøve II	Assistent	Overassistent
					i Postv.	i Tgrafv.			
<i>(Overassistenter)</i>									
516.	Rasmussen, Anna Dorthea, Frk.	Kbhavn Rtf.	2.2.95	1.9.13	80.14	1.10.19	1.4.43
517.	Bay, Emilie, Fru	Tønder	27.2.97	14.8.14	92.17	1.9.20	1.4.43
518.	Andersen, Signe Margrethe, Frk. ...	Kbhavn Htg.	19.10.97	1.10.14	P 35	85.15	1.10.20	1.4.43
519.	Heflebower, Asta Sophie, Fru	Kbhavn Htg.	14.1.97	1.10.14	80.15	1.10.20	1.4.43
520.	Licht, Ingrid Anna Dorthea Julie de Fine, Fru	Kbhavn Htg.	24.11.97	15.4.15	95.16	1.11.21	1.4.43
521.	Lauritsen, Ellen Rudolphs, cand. phil., Fru	Radioingeniørtj.	19.5.97	1.9.16	83.17	1.9.22	1.4.43
522.	Jessen, Agnes, Fru	Kbhavn Rtf.	27.6.99	1.1.18 ¹⁾	97.18	1.1.25	1.4.43
523.	Gang, Svend Frederik Kristian	Kbhavn Rtf.	16.3.00	1.9.17 ²⁾	84.18	1.10.23 ²⁾	1.4.43
524.	Thjellesen, Ludvig Falck, cand. phil., Løjtn.	Radioingeniørtj.	8.3.00	1.1.18	66.18	1.1.24	1.4.43
525.	Andersen, Karlo	Kbhavn	20.1.03	15.5.19	P 53	93.21	56.35	1.6.25	1.4.43
526.	Frostholt, Leo Kristian	Kbhavn	18.5.03	16.8.19	P 53	99.21	57.36	1.9.25	1.4.43
527.	Larsen, Einer Christian	Kbhavn	15.4.02	1.1.19	P 38	80.19	43.38	1.7.25	1.4.43
528.	Nielsen, Morten Alex Toftgaard .	Postgirokontoret	26.12.04	17.5.20	P 53	91.22	60.34	1.6.26	1.4.43
532.	Poulsen, Kristian Frederik Juul	Maribo	5.9.94	1.4.11	52.14	1.10.19	1.6.43
533.	Jensen, Jørgen Peder Vilhelm Brandstrup	Taastrup	6.9.94	1.10.12	61.15	1.10.19	1.6.43
534.	Westh, Elisabeth Møller, Frk.	Nykøbing Fl.	4.2.96	1.10.13	85.16	1.10.19	1.6.43
535.	Clemmensen, Ole Hansen	Nordby Fane	19.4.03	16.8.19	P 54	85.21	48.38	1.9.25	1.6.43
536.	Dupont, Børge	Aalborg	26.6.04	16.8.20	P 59	103.23	55.36	1.9.26	1.6.43
537.	Nielsen, Knud Andreas, Løjtnant	Holbæk	18.1.04	16.8.20	P 53	102.23	60.36	1.9.26	1.6.43
539.	Hjort, Karen, Frk.	Odense T.	21.9.91	1.9.09	85.10	1.10.16	1.7.43
540.	Andersen, Knud Skat, cand. phil. .	Postgirokontoret	20.4.90	15.9.09	75.13	1.10.16	1.7.43
541.	Rasmussen, Anders Christian	Køge	14.5.97	1.10.13	62.16	1.10.19	1.7.43
542.	Rafn, Aage Leif, cand. phil.	Lyngby Radio	26.7.97	6.6.19	98.20	1.7.25	1.7.43
543.	Jensen, Milan	3.Ingdistr.s Kt.	3.11.01	16.8.19	P 46	97.21	53.33	1.9.25	1.7.43
544.	Schwennesen, Hans Christian	Odense	20.9.02	1.9.20	89.23	57.29	1.9.26	1.7.43
545.	Hedal, Arnold Villiam	Postgirokontoret	22.10.03	17.5.20	P 51	90.22	62.35	1.6.26	1.7.43
547.	Bøving, Poul Gustav Adolf Frantz ...	Kbhavn Htg.	2.7.00	1.1.18	69.18	1.1.24	1.9.43
548.	Christensen, Henning	Kbhavn Htg.	18.11.03	1.12.19	P 45	90.22	57.34	1.12.25	1.9.43
549.	Udsen, Halvor	Thisted	24.8.03	1.9.20 ³⁾	88.25	49.30	1.4.28	1.9.43
550.	Lund, Oluf Thomsen	Opm.s Kontor	7.5.04	17.5.20	P 60	86.22	61.34	1.6.26	1.9.43
551.	Madsen, Niels Andreas Mosgaard ...	4.Overpostinsp.	3.3.04	1.9.20 ³⁾	77.25	58.35	1.4.28	1.9.43
552.	Torup, Ellen Ulrikka, Fru	Kbhavn R.	1.9.89	19.3.07	84.10	1.9.14	1.10.43
554.	Steiner, Edith, Frk.	Kbhavn	11.9.93	1.10.10	85.14	1.10.18	1.10.43
555.	Poulsen, Edith Louise Andrea, Frk.	Viborg	26.10.92	26.2.10 ⁴⁾	89.13	1.11.17	1.10.43
556.	Wium, Olga Johanne, Frk.	Kbhavn Rtf.	20.3.96	25.6.13	88.16	1.11.19	1.10.43
557.	Saabye, Christian	Kbhavn	16.10.00	16.8.19	P 49	96.21	46.36	1.9.25	1.10.43
558.	Jørgensen, Elisabeth Willemoes, Frk	Kbhavn	24.10.03	1.12.19	P 50	101.22	57.36	1.12.25	1.10.43
559.	Poulsen, Aage Sivendahl	Roskilde	29.6.03	17.5.20	P 47	96.22	51.35	1.6.26	1.10.43
561.	Madsen, Henny, Fru	Kbhavn Htg.	9.4.97	1.10.14	108.17	1.10.20	1.11.43
562.	Bavn, Hans Kristian	Esbjerg	25.11.99	1.7.20	P 34	95.22	1.7.26	1.11.43
563.	Hansen, Edith, Fru	Sønderborg	2.2.02	1.9.18	P 48	97.19	47.38	1.9.24	1.12.43*
564.	Lundbo, Richard Andres	Vejle	30.6.03	1.4.20	79.23	49.32	1.4.26	1.12.43*
565.	Trans, Peter Christian Bertelsen	Aarhus	2.1.03	1.9.20	86.23	48.29	1.9.26	1.12.43*
566.	Krog, Peter Michael Kristensen	Aarhus	14.12.03	17.5.20	P 34	91.22	36.35	1.6.26	1.12.43*

567.—73. 7 Stillinger som Overassistent er ledige.

¹⁾ u.f.Nr. 1.2.21—31.1.22. ²⁾ u.f.Nr. 1.10.—31.10.22 og 1.1.—31.12.28. ³⁾ ude af Postv. 1.4.21—31.10.22. ⁴⁾ u.f.Nr. 1.4.16—31.5.17. *) konstitueret.

Udenfor Nummer.

Navn	Sidste Tjenestested	Født	Indtr.	Fagprøve	Fagprøve II	Assistent	Overassistent	Udenfor Nr. fra
<i>(Overassistenter)</i>								
Andersen, Peter Beier	Viborg	7.8.00	1.9.17	78.18	37.34	1.9.23 ¹⁾	1.9.41	1.9.43

¹⁾ Prøve i Postfagene 38.

8. Lønningsklasse.

Nr. i Klasse	Navn	Tjeneste- sted	Født	Indtr.	Fagprøve		Assi- stent	Sekre- tær
					i Postv.	i Tgrafv.		
1.	Hjort, Knud Michael, cand. polit.	Gdir.(Revkt.)	10.11.92	1.10.12 ⁴	89.15	1.10.16	1.2.24 ⁵
3.	Nielsen, Jens Emanuel, cand. jur., Løjtnant	Gdir.(5.Ekspkt.)	19.5.93	15.9.09	84.13	1.6.18	1.6.25

⁴) Ass. i Rev. 1.11.15—30.9.16. ⁵) Fuldmægtig i Gdir. 1.9.31—31.3.42.

9. Lønningsklasse.

Nr. i Klasse	Navn	Tjeneste- sted	Født	Indtr.	Fagprøve		Fag- prøve II	Assi- stent
					i Postv.	i Tgrafv.		
2.	†Brandt, Niels Ernst	Svendborg	17.9.77	1.10.93	1.5.05
3.	Johansen, Mary Alexandra Poulaine Louise, Frk. .	Kbhavn R.	21.4.77	2.5.94	1.6.02
4.	†Lindvad, Knud Marius Valdemar Madsen	Jbpkt.1(Kbhavn)	22.1.79	1.4.95	1.5.06
5.	†Thomsen, Svend Andreas	Kbhavn	16.11.76	1.5.96	1.5.07
6.	Sørensen, Niels Leth	Kbhavn	4.8.77	1.8.96	1.2.07 ⁶
7.	Hamley, Susanne Margrethe, Frk.	Afl.(Odense T.)	24.3.78	16.8.96	33.00	1.7.03
8.	Thomsen, Karla Bech, Frk.	Kbhavn Htg.	20.1.79	19.5.97	42.01	1.7.03 ⁴
9.	†Lüchow, Axel Osvald	Kbhavn	5.1.80	1.8.97	1.11.07
10.	Nielsen, Marie Elisabeth, Fru	Aarhus T.	18.10.77	5.12.96	31.00	1.7.03
11.	Muusfeldt, Laura Emilie Kristine, Frk.	Kbhavn Htg.	15.3.77	30.12.97	35.01	1.7.03
12.	†Hansen, Peter Vilhelm	Brønderslev	6.12.81	1.5.98	1.8.07
13.	Elmgreen, Gunild Hjalta, Fru	Fredericia T.	6.9.80	1.11.98	41.01	1.7.03
14.	Bjørke, Jacob Frederik Frantz Louis Jens Johansen	Kbhavn Htg.	4.8.79	21.9.98	59.01	1.7.03
15.	†Hansen, Jacob Peter	Nykøbing M.	13.1.81	1.2.99	1.5.08
16.	†Raabye, Christian Mouritz	Kbhavn	30.11.80	15.3.99 ⁶	1.5.08
17.	†Eggers-Krag, Asta Johanne Marie, Frk.	Kbhavn	23.6.77	1.7.00	99.03	1.5.09
18.	†Kannik, Ejnar Pedersen	Kbhavn	9.5.82	1.8.99	76.03	1.5.09
19.	Lund, Evald Christian Grønning	Fredericia T.	7.8.81	8.8.98	43.01	1.7.03
20.	Kristensen, Ane Kirstine, Frk.	Horsens	14.9.80	20.5.99	29.02	1.2.04
21.	Sporring, Jenny Cathrine, Fru	Afl.(Thisted)	21.12.83	4.9.00	87.06	1.6.06 ⁷
22.	†Gundelach, Holger Fru	Kbhavn	10.9.83	1.9.99	54.03	1.5.09
23.	Clausen, Karen Vilhelmine Christine, Frk.	Kbhavn R.	23.9.82	1.4.00	34.04	1.5.05
24.	†Nexmand, Esther, Fru	Kbhavn	25.12.82	1.5.00	64.03	1.5.10
26.	Jensen, Karen Dorthea, Frk.	Kbhavn Htg.	29.9.83	13.8.00	68.06	1.9.06
27.	Andersen, Ellen Cathrine Henriette, Frk.	Odense T.	11.3.83	8.2.01	77.06	1.6.06
28.	Grøn, Betty Emilie Catharina, Frk.	Afl.(Odense T.)	23.8.82	6.9.00	65.06	1.10.06
29.	†Zahrtmann, Henrik Christian	Postgirokontoret	19.8.76	1.5.01 ⁸	76.04	1.10.16

⁶) Oass. 1.7.31—30.6.33. ⁴) u.f.Nr. 1.5.—30.9.19. ⁵) u.f.Nr. 1.6.04—30.6.05⁶. ⁷) u.f.Nr. 1.5.—31.10.21⁶.

⁸) Ass. i Rev. 1.6.08—30.9.16.

Nr. i Klasse	Navn	Tjeneste- sted	Født	Iudtr.	Fagprøve		Fag- prøve II	Assi- stent
					i Postv.	i Tgrafv.		
<i>(9. Lønningsklasse)</i>								
30.	†Dupont, Johannes Jacques	Kbhavn	1.2.84	1.10.00	60.03	1.5.09
31.	†Madsen, Marie, Frk.	Kbhavn	5.6.84	1.11.01	85.05	1.5.10
32.	Haller, Mary Kathrine, Fru	Kbhavn R.	4.4.83	9.2.01	60.06	1.5.07
33.	Eiersted, Olaf Frederik Rye	Kbhavn Htg.	10.3.85	22.7.01	63 ¹ / ₆ .07	1.3.08
34.	Holm, Anna Margrethe, Frk.	Thisted	17.12.84	1.8.02	92.06	1.5.11
35.	Jørgensen, Gunild Marie, Frk.	Nyborg	7.1.84	16.9.01	37.06	1.11.06
36.	†Berggreen, Astrid, Fru	Kbhavn	29.12.81	1.2.02	72.05	1.1.12
37.	Guldager, Ellen Cathrine, Frk.	Kbhavn R.	5.4.84	1.9.02	79 ¹ / ₁₂ .07	1.5.07 ⁵
38.	Tegewaldt, Peter Asmus	2.Ingeniørdistr.	7.3.77	1.4.09 ⁹	12.3.10	1.4.11 ⁷
39.	Kriebel, Emmy Poulaine, Frk.	Kbhavn Rtf.	7.6.83	7.10.01	35.06	1.3.07
40.	†Svendsen, Robert Louis	Kbhavn	16.9.83	15.8.00	52.04	1.8.09
41.	Sørensen, Nicoline Christine, Frk.	Sønderborg	8.3.83	31.8.00	42.06	1.4.06
42.	Bæklund, Jakob Helms Rasmussen	Kbhavn	9.12.86	1.1.03	79.06	1.3.12
43.	Nørkjær, Anna Elisabeth, Frk.	Kbhavn R.	15.8.85	21.1.03	68 ¹ / ₄ .07	1.5.07
44.	†Holm, Asker	Odder	18.1.84	1.2.02	44.05	1.5.11
46.	Olivarius, Thora Marie de Fine, Frk.	Postgirokontoret	3.3.85	1.8.03	62.06	1.5.12
48.	†Besthorn, Petrine Marie Amalie, Frk.	Kbhavn	29.9.82	1.7.04	76.07	1.5.12
49.	Poulsen, Mathilde Frederikke Win- ning, Frk.	Afl.(Odense T.)	1.3.87	10.5.05	88 ¹ / ₆ .10	1.3.12
50.	†Møller, Agnes Frk.	Kbhavn	18.11.82	1.4.04 ⁹	72.07	1.5.12
51.	Jørgensen, Dagmar Dorthea Florence Cathrine, Fru	Fredericia T.	2.1.88	20.7.05	82 ² / ₃ .08	1.2.13
52.	Jacobsen, Peter Vilhelm Bloch	Kbhavn	14.5.86	1.9.02	63.06	1.5.13
53.	Rasmussen, Jens Peter Evald	Fredericia T.	4.11.87	17.10.05	84 ¹ / ₂ .10	1.12.12
54.	Tüchsen, Ragnhild, Frk.	Kbhavn	16.4.89	25.7.05	75.09	1.5.14
55.	Mandal, Meta Johanne, Frk.	Esbjerg	28.1.91	7.8.06	89 ¹ / ₁₂ .09	1.2.16
56.	Olsen, Magda, Frk.	Kbhavn R.	2.2.85	31.7.05	65 ³ / ₄ .07	1.12.07
57.	Hasling, Hans Jørgen Andersen	Kbhavn	15.5.85	19.10.03	52.08	1.5.14
58.	Duwens, Ellen Margrethe, Frk.	Kbhavn R.	25.8.87	27.3.05	66 ¹ / ₁₂ .07	1.12.07 ¹⁰
59.	Kiær, Poul Richard	Kbhavn	28.3.85	1.10.05	70.09	1.5.14
60.	Henriksen, Eva, Frk.	Kolding	13.8.87	22.7.05 ¹¹	76.11	1.9.12
61.	Andersen, Fauna, Fru	Kbhavn Htg.	22.3.86	25.7.05 ¹²	69 ¹ / ₂ .10	1.4.11
62.	Jensen, Marius Antinius Jens Laurits Rosenløv, M. f. D. R.	Kbhavn Htg.	23.4.89	30.3.06	74 ¹ / ₆ .08	1.5.14
63.	Petersen, Magda Johanne, Frk.	Kbhavn Htg.	21.5.89	19.3.07	96.10	1.6.14
64.	Vandborg, Sidsel Marie, Fru	Afl.(Horsens)	31.7.88	2.10.06	82 ¹ / ₆ .10	1.8.13
65.	Jensen, Karen Margrethe, Frk.	Afl.(Aarhus T.)	17.1.87	28.9.06	80 ⁵ / ₆ .10	1.2.12
66.	Brun, Nielsine Marie Andersen, Frk.	Aarhus T.	8.12.86	14.12.05	67 ¹ / ₆ .08	1.1.12 ¹³
68.	Østergaard, Poul Kristian	Nykøbing M.	17.10.87	1.5.06	65.10	1.5.14
69.	Bjæld, Inger Kristine, Fru	Frederica T.	19.10.90	16.7.07	86 ¹¹ / ₁₂ .09	1.1.15 ¹⁴
70.	Schou, Jenny Helene Karen, Frk.	Helsingør	28.10.88	18.6.07 ¹⁵	85 ¹ / ₆ .09	1.11.13
71.	Michelsen, Kirsten Marie, Frk.	Afl.(Nr.Sundby)	4.6.86	26.8.06	67.10	1.5.14
72.	Sonne-Hansen, Kamilla Mathea, Frk.	Kbhavn Htg.	29.10.88	15.10.07 ¹⁶	86 ¹¹ / ₁₂ .09	1.11.13
73.	Gjørling, Thorvald Carl Bertel	Kbhavn	2.5.88	15.9.05	43.09	*	1.5.14
74.	Vinten, Barbara Elisabeth, Fru	Rønne	22.9.87	15.10.07	84.09	1.10.12 ¹⁷
75.	Pedersen, Sidsel Marie Cathrine, Frk.	Struær	22.4.90	21.9.07	80 ¹¹ / ₁₂ .10	1.5.15
76.	Larsen, Poul Valdemar	Helsingø	3.12.90	1.8.07	82.11	57.18	1.1.16
77.	Schultz-Pedersen, Elna Henriette Marie, Fru	Kbhavn Rtf.	6.11.90	28.9.07	78 ¹ / ₁₂ .10	1.12.15

⁵⁾ u.f.Nr. 1.6.14—31.5.15⁰. ⁶⁾ i tysk Tjeneste som Militäranw. ⁷⁾ etatsm. Ans. ⁸⁾ u.f.Nr. 1.12.07—30.4.08.

¹⁰⁾ u.f.Nr. 1.9.11—29.2.12 og 1.6.19—31.5.20⁰. ¹¹⁾ ude af Tgrafv. 28.5.—18.8.06. ¹²⁾ ude af Tgrafv. 1.5.—28.9.06.

¹³⁾ u.f.Nr. 1.3.—30.6.18. ¹⁴⁾ u.f.Nr. 1.8.18—31.1.20⁰. ¹⁵⁾ u.f.Nr. 1.6.—30.9.12⁰. ¹⁶⁾ u.f.Nr. 1.6.—31.12.12⁰. ¹⁷⁾ u.f.Nr. 1.4.—30.9.20⁰.

Nr.	Klassen	Navn	Tjeneste- sted	Født	Indtr.	Fagprøve		Fag- prøve II	Assi- stent
						i Postv.	i Tgrafv.		
<i>(9. Lønningsklasse)</i>									
78.		Christensen, Christen Rasmussen	Kbhavn	12.1.89	1.9.06	56.10	1.5.14
79.		Hansen, Agnes Mathilde Winther, Frk.	Kolding	20.2.89	15.10.07	76.09	1.3.14
80.		Madsen, Ingeborg, Frk.	Afl.(Frcaia T.)	24.3.89	15.10.07	73.09	1.4.14
81.		Hindsberg, Ellen, Fru	KbhavnHtg.	10.12.91	1.9.08	92 ² / ₁₀	1.1.17
82.		Fæster, Svend	Kbhavn R.	23.6.89	15.10.07	72 ² / ₁₀	1.7.14
83.		Jeppesen, Ellen, Fru	Kbhavn Htg.	3.11.88	2.6.07	65 ¹ / ₁₀	1.12.13
84.		Larsen, Ruth Dorthea, Frk.	Esbjerg	17.4.90	2.8.07	68 ¹ / ₁₀	1.11.15
85.		Buchhave, Alma Dorthea Vilhel- mine, Frk.	Kbhavn Htg.	3.1.91	2.8.07	67 ¹ / ₁₀	1.2.16
86.		Gjern, Alma Marie Christine, Fru	Kbhavn	10.3.88	1.5.06 ¹	48.10	1.5.15
87.		Theill, Louise Emilie, Frk.	Kbhavn R.	16.12.91	10.8.07	65.10	1.1.17
88.		Kristiansen, Kristiane Odine, Frk.	Kbhavn Htg.	23.12.90	1.9.08 ²	87 ¹ / ₁₀	1.1.16
89.		v. Jessen, Mathilde Reinholdine, Frk.	Kbhavn Htg.	7.1.91	12.10.07	67 ² / ₁₀	1.2.16
90.		Bertelsen, Helga Herdis, Frk.	Kbhavn Rtf.	21.5.88	2.10.06 ³	61 ¹ / ₁₀	1.6.13
91.		Lehm, Ingeborg Julie Kirstine, Frk.	Kbhavn Rtf.	23.2.88	1.9.08	82 ² / ₁₀	1.3.13
92.		Jacobsen, Sofie Gunhilde, Fru	Kbhavn Htg.	27.6.88	11.11.07 ⁴	64 ¹ / ₁₂	1.7.13
93.		Thomsen, Anne Sophie de Fine, Frk.	Kbhavn Htg.	21.9.86	14.10.07	82 ² / ₁₀	1.10.11 ⁵
94.		Bülow-Olsen, Asta, Frk.	Kbhavn	7.3.92	15.9.08	89.12	1.4.17
95.		Bisgaard, Troels	Kbhavn	9.5.89	1.3.08	73.12	1.5.15
96.		Friis, Elisabeth, Frk.	Kbhavn Htg.	18.1.91	1.9.08 ⁶	78 ² / ₁₀	1.2.16
97.		Malmberg, Cathrine Marie, Frk.	Hjørring	23.9.93	1.9.08	78 ¹ / ₁₀	1.10.18
100.		Nielsen, Helga, Fru	Kbhavn Htg.	5.8.91	1.8.08	74 ² / ₁₀	1.9.16
101.		Bjerk, Mariane, Frk.	Kbhavn Htg.	5.3.92	21.7.08 ⁸	74.10	1.4.17
102.		Lemming, Agnes Anne Jensine, Frk.	Afl.(Aarhus T.)	11.11.90	1.9.09	93 ¹ / ₁₀	1.12.15
103.		Hansen, Jørgen Kromann	Kbhavn Rtf.	7.9.91	4.1.09	P 35	85.11	1.10.16
104.		Kildahl, Axel Johannes	Postgirokontoret	18.9.88	1.6.05	100.09	1.1.14 ⁹
105.		Rosenberg, Christian Emil	Fredericia T.	5.7.91	19.3.08	53 ² / ₁₀	1.8.16
107.		Schousen, Maren Margrethe, Frk.	Brædstrup	9.12.88	15.9.08	67.12	1.10.15
108.		Tüchsen, Agnes, Frk.	Holstebro	6.3.91	15.9.08	66.12	1.4.16
109.		Rasmussen, Karen Marie, Frk.	Svendborg	26.7.93	27.1.10	105.13	1.8.18
110.		Larsen, Arild Otto	Augustenborg	5.2.91	15.9.08	64.12	1.3.16
111.		Pedersen, Martha Sophie Olivia, Frk.	Kbhavn Htg.	6.9.89	22.5.08	52 ² / ₁₀	1.10.14
112.		Døcker, Johanne Louise, Frk.	Kbhavn	6.4.92	15.9.08	62.12	1.5.17
113.		Nielsen, Otto Valdemar Elkjær	Kbhavn Htg.	18.4.93	1.9.09 ¹⁰	77 ¹ / ₁₂	1.5.18
114.		Hovgaard, Hilda Kirstine, Fru	Afl.(Aarhus T.)	10.5.90	29.9.08	65.12	1.6.15
115.		Balsløw, Alvida Elisabeth, Frk.	Kbhavn	3.8.90	1.3.10	94.13	1.3.17
116.		Lundt, Sigrid Walborg Thalitha Steinmetz, Fru	Aalborg	18.11.91	29.8.09 ¹²	87.11	1.12.16
118.		Rübner-Petersen, Asta, Frk.	Kbhavn	9.3.91	15.9.09	81.13	1.7.17
119.		Hansen, Marie Kirstine, Frk.	Gdir.(4.Ekspkt.)	21.3.88	22.5.08 ¹³	57 ² / ₁₂	1.4.13
120.		Dømler, Carl Christian Philip	Kbhavn	2.1.91	15.9.08	54.12	1.9.17
122.		Christiansen, Marie, Frk.	Kbhavn	9.12.91	1.3.10	89.13	52.21	1.3.17
123.		Møller, Ester, Frk.	Kbhavn	10.3.92	15.9.08	52.12	1.4.18
125.		Hvidtfeldt, Alexius Lundahl	Kbhavn	11.5.90	15.9.08	46.12	1.11.15
126.		Hansen, Anna Susanne Fru	Kbhavn	30.3.92	15.9.09	70.13	1.4.18
127.		Thorsen, Karen, Frk.	Kbhavn R.	14.4.89	1.9.10	99.11	1.5.14
128.		Lomholt, Elna Dorthea Thomasine, Frk.	Kbhavn	16.5.93	15.9.09	73.13	1.6.18 ¹⁴
129.		Jacobsen, Gudrun Emilie Bloch, Frk.	Kbhavn Htg.	26.1.93	12.8.09	69.11	1.2.18
130.		Aagaard, Thyra Gunhild Francisca Martine, Fru	Svendborg	25.7.87	1.9.04	65.08	1.5.13 ¹⁵
131.		Petersen, Gudrun Frida, Frk.	Rudkøbing	10.2.94	5.10.10	93.13	1.3.19

¹) u.f.Nr. 1.7.—31.10.08. ²) u.f.Nr. 1.9.13.—31.8.14⁹. ³) u.f.Nr. 1.1.—31.10.11. ⁴) u.f.Nr. 1.5.—31.10.11⁹. ⁵) u.f.Nr. 1.8.12.—31.3.13 og 1.4.—30.6.14. ⁶) u.f.Nr. 1.8.12.—31.7.13⁹. ⁷) u.f.Nr. 1.11.12.—31.10.13⁹. ⁸) u.f.Nr. 1.12.24.—31.5.29. ⁹) u.f.Nr. 1.7.13.—30.6.14⁹. ¹⁰) u.f.Nr. 1.2.—31.5.14⁹. ¹¹) u.f.Nr. 1.9.—31.12.11. ¹²) u.f.Nr. 1.2.—30.4.20. ¹³) u.f.Nr. 1.3.15.—31.10.19. Ikke Ret til Gebyrstatning.

Nr. i Klasse	Navn	Tjenestested	Født	Indtr.	Fagprøve		Fagprøve II	Assistent
					i Postv	i Tgrafv.		
<i>(9. Lønningsklasse)</i>								
132.	Winther, Elisabeth Staugaard, Frk.	Gdir.(Boghkt.)	4.7.90	1.9.09 ³	71 ¹¹ / ₁₂ -10	1.8.15 ³
133.	Faye, Else Rigmor, Fru	Kbhavn Htg.	19.3.93	1.9.10	89.11	1.4.18
134.	Tillge, Dagmar Astrid, Fru	Kbhavn	11.1.93	15.9.09	60.13	1.10.18
135.	Jørgensen, Viggo Søren Peder	Nørre-Aaby	31.1.92	1.10.10	85.14	1.10.17
137.	Sørensen, Jens Kristian	Postgirokontoret	26.10.93	1.4.11	95.14	61.21	1.11.18
138.	Lindsted, Agnes Johanne, Frk.	Kbhavn R.	8.4.92	1.9.10	86.11	1.5.17
139.	Bækgaard, Marie Elisabeth, Frk.	Kbhavn	17.2.92	15.9.09 ⁴	71.13	1.6.18
140.	Wichmand, Betty Ingeborg, Fru	Gdir.(Revkt.)	12.7.94	11.1.11	95.14	1.8.19
141.	Kaaber, Karen Kirstine Andrea, Fru	Kbhavn R.	25.7.93	16.2.10	70.13	1.8.18
142.	Borrevang, Christian Ejnert	Kbhavn	14.2.92	15.9.09	55.13	1.3.17
143.	Paulsen, Olga, Frk.	Kbhavn	11.6.91	1.3.10	64.13	1.3.17
144.	Ibsen, Jens Christian Johannes Ellitzhøj	Fredericia T.	8.8.91	24.7.09	77.12	1.9.16
145.	Theill, Louise Margrethe, Frk.	Gdir.(Revkt.)	22.10.93	10.3.11	93.14	1.11.18
146.	Worm, William	Aarhus T.	1.9.92	1.9.09	78.12	1.9.17
147.	Schousen, Karen Johanne Berta, Frk.	Skørping	3.8.90	1.3.10	60.13	1.3.17
148.	Larsen, Helmer	Fredericia	12.4.93	15.9.09	43.14	1.11.18
149.	Christensen, Valborg Astrid Rosa Borch, Fru	Postgirokontoret	1.8.93	1.4.11	85.14	1.8.18 ⁶
150.	Hansen, Knud Henry Theilade	Kbhavn Htg.	26.6.94	1.9.10	76.11	1.7.19
151.	Petersen, Petra Amalie, Frk.	Kbhavn Htg.	6.11.92	1.10.10	78.13	1.12.17
152.	Fester, Ebba Marie Christiane Julie, Frk.	Kbhavn R.	20.5.92	1.9.10	75.11	1.6.17
153.	Holmstrup, Marie Tønnes, Frk.	Kolding	16.7.92	1.9.10	75.11	1.8.17
154.	Gadeberg, Ella Marie, Frk.	Horsens	27.2.92	1.4.11	84.14	1.4.18
155.	Larsen, Ellen Gertrude, Fru	Odense T.	12.2.92	1.9.10	74.11	1.3.17
158.	Jensen, Hans Alfred	Birkerød	27.2.93	1.3.10	54.13	1.3.18
159.	Simonsen, Elna Fru	Randers	7.7.94	1.11.10	75.13	1.8.19
160.	Christensen, Rigmor Sofie, Frk.	Kbhavn	15.5.94	1.4.11	80.14	1.6.19
162.	Kock, Einar Gotfred Peter	Kbhavn	29.3.92	1.3.10	52.13	1.4.17
163.	Balsby, Frits Johan	Roslev	19.5.94	1.4.11	77.14	1.6.19
164.	Jentzsch, Ingeborg, Fru	Kbhavn Rtf.	2.11.91	1.9.11	93.12	1.12.16
165.	Sennels, Dora, Frk.	Afl.(Hobro)	9.10.94	18.10.10 ¹⁰	86.13	1.10.19
166.	Grønnebæk, Christine Charlotte, Frk.	Aalborg	7.10.92	1.9.10	65.11	1.11.17 ¹¹
167.	Jørgensen, Hans Christian	Nørre-Aalslev	21.10.93	1.3.10	46.13	1.11.18
168.	Rademacher, Carthon Christian Melchior	Nyborg	30.6.94	1.9.11	87.12	1.7.19
169.	Iversen, Frits Knud	Hillerød	2.3.94	1.3.10	44.13	1.4.19
171.	Tilly, Albert Carl Ludvig, Løjtnant	Holbæk	30.4.94	1.4.11	68.14	1.5.19
172.	Wændelin, Anna Louise, Frk.	Gdir.(Revkt.)	10.10.91	3.9.11	83.13	1.11.16
173.	Madsen, Hilda Elise, Fru	Kbhavn Rtf.	16.3.92	1.9.11 ¹²	80.12	1.4.17 ¹²
174.	Holt, Fanny Eleonora Amalie, Frk.	Kbhavn Htg.	26.11.93	1.9.11	76.12	1.12.18
175.	Valdemar, Kirstine, Frk.	Aalborg	5.2.93	1.9.11	75.12	1.1.19
176.	Petersen, Maren, Fru	Kbhavn Rtf.	1.4.95	28.12.12	109.15	1.11.19
177.	Hansen, Ellen Didi, Fru	Kbhavn Rtf.	25.8.94	7.5.11	67.14	1.9.19
178.	Hildestad, Esther Marie, Frk.	Vejle	13.1.93	1.10.12	95.15	1.10.19 ¹³
179.	Madsen, Helene Claudine, Frk.	Kbhavn Htg.	19.6.94	1.9.11	99.12	1.7.19 ¹⁴
180.	Rasmussen, Jakob	Kbhavn	2.9.92	1.4.11	79.15	1.4.19
181.	Dybdahl, Andrea, Frk.	Frederikshavn	23.11.95	11.1.13	104.16	1.11.19
182.	Poulsen, Carl Wilhelm	Kbhavn	24.2.91	1.4.11	54.14	1.4.18
183.	Jørgensen, Astrid Marie, Fru	Kbhavn	24.8.91	15.9.08	42.13	1.5.19
184.	Aardal, Ingeborg, Fru	Kbhavn R.	10.6.93	1.9.12	92.13	1.7.18

3) u.f.Nr. 1.9.12—31.8.13⁹ og 1.11.20—31.7.21. 4) u.f.Nr. 1.11.15—31.5.16. 5) u.f.Nr. 1.1.21—30.4.22⁹. 10) u.f.Nr. 1.12.17—31.5.18 11) Oass. 1.4.34—31.5.35. 12) u.f.Nr. 1.6.13—31.5.14⁹ og 1.1.—30.6.26⁹. 13) u.f.Nr. 15.4—17.5.20⁹ og 16.4.—12.7.21⁹. 14) u.f.Nr. 1.7.30—30.6.31.

Nr. i Klasse	Navn	Tjeneste- sted	Født	Indtr.	Fagprøve		Fag- prøve II	Assi- stent
					i Postv.	i Tgrafv.		
<i>(9. Lønningsklasse)</i>								
185.	Jacobsen, Reimert	Aakirkeby	29.1.94	1.10.12	85.15	1.10.19
186.	Veistrup, Karen Magdalene, Frk.	Kbhavn Htg.	24.3.94	20.4.12	80.14	1.4.19 ⁵
187.	Blach, Inge Christine, Frk.	Kbhavn Rtf.	10.9.93	25.8.12	85.15	1.10.18
188.	Jørgensen, Karen Ellen, Fru	Kbhavn	7.1.93	1.10.12	81.15	1.10.19
189.	Møller, Rigmor, Fru	Kbhavn R.	19.11.94	1.9.12	84.13	1.10.19
190.	Højsholt, Ingvar Marius	Hurup	9.12.92	1.4.11	42.14	1.4.18
191.	Nielsen, Marinus	Lemvig	8.10.94	1.10.12	78.16	1.10.19
192.	Fabricius-Lauritzen, Emma Elise Francisca, Fru	Kbhavn Rtf.	23.7.96	5.12.12	88.15	1.11.19 ⁶
193.	Henrichsen, Helga Elfrida, Frk.	Hobro	8.3.95	8.1.13	89.16	1.11.19
194.	Rasmussen, Alfred Kristian	Kbhavn	26.2.93	1.10.10	52.15	1.10.18
195.	Jacobsen, Meta Maria, Frk.	Afl.(Aarhus T.)	30.3.95	7.1.13	88.16	1.11.19
196.	Aardal, Frederik	Kbhavn	21.11.91	1.10.12	75.15	1.10.19
197.	Menov, Albert Gerhard	Odense	3.5.94	1.10.12	74.15	1.10.19
198.	Meyer, Thora Marie, Frk.	Kbhavn Rtf.	22.9.94	18.12.12	85.15	1.11.19
199.	Østerbye, Anita, Frk.	Kbhavn Rtf.	8.12.93	1.9.12	76.13	1.1.19
200.	Jensen, Petra Kirstine Koefoed, Frk.	Kbhavn Htg.	1.6.95	1.9.12	76.13	1.10.19
201.	Nørgaard, Elsa, Fru	Kbhavn Rtf.	3.7.96	15.8.12 ⁷	76.15	1.11.19
202.	Meyer, Helene Marie Caroline, Frk.	Kbhavn Htg.	8.1.96	1.9.12	73.13	1.10.19
203.	Madsen, Martin	Vejle	11.4.95	1.9.12	72.13	1.10.19
204.	Dørr, Harriet Johanne Elster, Frk.	Kbhavn	28.6.94	1.10.12	69.15	1.10.19
205.	Høeg, Ellen Marie Brøns, Frk.	Kbhavn Htg.	9.10.95	1.9.13	94.14	1.10.19
206.	Frandsen, Mary, Frk.	Kbhavn Htg.	16.3.97	2.1.14	103.14	1.1.20
207.	Vedel, Johan Nicolai, cand. phil.	Gdir.(Boghkt.)	23.11.84	1.5.12 ⁸	1.10.16
208.	Hansen, Ingeborg Augusta, Frk.	Kbhavn Rtf.	22.10.95	7.7.13	90.16	1.11.19
210.	Lorck-Madsen, Oda, Frk	Esbjerg	16.9.96	12.8.13	90.16	1.11.19
211.	Jørgensen, Martha Marie, Frk.	Gdir.(4. Ekspkt.)	18.9.93	1.9.13	91.14	1.10.18
212.	Munksgaard, Dora Mathilde Schin- kel, Fru	Kbhavn Htg.	14.12.94	1.9.12	65.13	1.10.19
213.	Martins, Ingrid Marie, Fru	Kbhavn Htg.	1.11.96	2.1.14	100.14	1.1.20
214.	Grymer, Elna, Frk.	Kbhavn Htg.	4.1.92	11.5.11 ⁹	60.14	1.2.17 ⁹
215.	Fischer, Katrine, Frk.	Kbhavn R.	26.4.95	1.1.14	98.17	1.6.20 ¹⁰
216.	Thomsen, Betty Theodora, Frk.	Afl.(Kbhavn T.)	14.7.96	12.8.13	87.16	1.11.18
217.	Bertelsen, Nikolaj Peter	Skagen	7.3.97	4.9.13	P 34	89.16	1.11.19
218.	Jerntved, Karen Margrethe Louise, cand. phil., Fru	Kbhavn R.	18.2.94	2.1.14	97.14	1.3.19
219.	Rasmussen, Valborg Margrete, Frk.	Kbhavn Rtf.	21.11.96	1.10.13	88.16	1.11.19
220.	Sindal, Karen Asta, Fru	Postgirokontoret	26.9.92	1.4.11	52.14	1.7.19
221.	Fresløv, Ella Johanne Julie, Frk.	Kbhavn Htg.	30.4.93	1.9.12	60.13	1.5.18
222.	Knudsen, Niels Christian	Fredericia	27.9.91	1.10.12	56.15	1.10.19
223.	Andersen, Anders Christian	Nakskov	24.7.93	1.10.10	55.16	1.10.19
225.	Ottesen, Else Marie, Fru	Kbhavn Rtf.	3.6.93	1.9.10	60.11	1.7.18 ¹¹
226.	Kragh, Helga Elisabet, Frk.	Kbhavn Rtf.	23.2.94	2.1.14	88.14	1.3.19 ¹²
227.	Kure, Gudrun, cand. phil., Frk.	Kbhavn Htg.	14.2.95	2.1.14	88.14	1.1.20 ¹³
228.	Frandsen, Marie Elisabeth, Fru	Kbhavn R.	21.2.96	14.5.14	96.17	1.6.20
229.	Fafner, Laurits Olsen	Kbhavn Rtf.	18.3.96	1.10.13	78.16	1.11.19
231.	Jørgensen, Niels Jørgen	Grenaa	29.7.94	1.10.13	72.16	1.10.19
232.	Kaysner, Helga Marie Sofie, Frk.	Kbhavn R.	3.6.96	2.1.14	82.14	1.1.20

⁵) u.f.Nr. 1.8.20—31.7.21⁰. ⁶) u.f.Nr. 1.12.19—31.5.21⁰. ⁷) ude af Tgrafv. 16.4.—31.5.15. ⁸) kst. Ass. i Rev. 1.5.12—30.6.16, Ass. i Rev. 1.7.—30.9.16. ⁹) ude af Tgrafv. 15.5.—19.8.12; u.f.Nr. 1.12.19—30.9.20. ¹⁰) u.f.Nr. 1.6.24—31.5.25⁰. ¹¹) ude af Post- og Tgrafv. 1.5.28—31.7.30. ¹²) u.f.Nr. 1.2.—31.7.21⁰. ¹³) u.f.Nr. 1.3.—31.8.27⁰.

Nr. i Klasse	Navn	Tjenestested	Født	Indtr.	Fagprøve		Fagprøve II	Assistent
					i Postv.	i Tgrafv.		
<i>(9. Lønningsklasse)</i>								
233.	Andreasen, Anna Valborg, Frk.	Kbhavn Rtf.	5.10.96	2.1.14	82.14	1.1.20
234.	Hansen, Ellen, Frk.	Kbhavn Rtf.	25.9.96	1.9.13	72.14	1.10.19
235.	Steensborg, Kaj Mogens, Løjtnant	Kbhavn	12.4.97	1.10.13	69.16	52.28	1.10.19
236.	Svendsen, Gudrun Elisabeth, cand. phil., Frk.	Kbhavn	26.11.95	1.10.14	93.17	1.10.20
237.	Christiansen, Ella Margrethe, Fru	Kbhavn Rtf.	21.12.94	2.1.14	80.14	1.1.20
238.	Friis, Ingeborg Finnemann, Fru	Kbhavn Htg.	14.9.96	2.1.14	80.14	1.1.20
240.	Nørby-Jensen, Harriet Elise Sophie, Fru	Kbhavn. Htg.	11.10.93	1.9.11 ⁹⁾	76.12	1.11.18
241.	Skak, Britta Louisa, Fru	Aarhus T.	8.9.96	4.1.15	111.18	1.10.21
243.	Ankersen, Absalon	2.Ingeniørdistr.	10.9.96	1.3.14 ⁹⁾	16.7.20	1.6.22
244.	Klausen, Niels Kristian	Middelfart	22.4.97	1.10.13	64.16	1.10.19
245.	Rasmussen, Karen Elisabeth, Frk.	Kbhavn Rtf.	12.2.94	2.1.14	76.14	1.3.19
246.	Nis-Hanssen, Ellen, Frk.	Afl.(Aarhus T.)	25.5.96	6.11.14	97.17	1.12.20
247.	Arnberg, Gerda Marie, Fru	Afl.(Odense T.)	2.8.94	2.1.14	75.14	1.9.19
248.	Skanche, Petra Hansine, Fru	Kbhavn Rtf.	1.3.97	7.4.14	81.16	1.5.20
250.	Børrild, Henrik Johan Marius	Fredericia T.	24.5.97	19.1.14	75.16	1.2.20
251.	Nielsen, Ebba Karla Christence, Frk.	Kbhavn R.	20.10.94	2.1.14	73.14	1.1.20
252.	Bjerk, Elna Sophie, Frk.	Kbhavn Htg.	30.9.96	9.8.13	88.16	1.11.19 ¹⁰⁾
253.	Borch, Lilly, Fru	Afl.(Odense T.)	17.10.95	2.1.14	72.14	1.1.20
254.	Lytzen, Marie Elisabeth, Frk.	Frederikshavn	14.9.96	2.1.14	72.14	1.1.20
255.	Jensen, Karen Nielsine, Fru	Kbhavn	13.8.97	4.1.15	P 38	104.18	1.10.21 ¹¹⁾
256.	Jensen, Hilma Fredrika Dorothea, Frk.	Nykøbing Fl.	22.1.94	2.1.14	70.14	1.2.19
257.	Sørensen, Edith Magdalene Louise Frederikke, Fru	Fredericia T.	26.8.94	1.9.13	60.14	1.9.19 ¹²⁾
258.	Kromann, Anna Marie, Fru	Kbhavn	16.5.95	1.10.12	79.15	1.10.19 ¹³⁾
259.	Spelling, Paula Moth, Fru	Afl.(Aarhus T.)	11.12.96	1.10.14	82.15	1.10.20
260.	Meyer, Beatrice Mandrup, Frk.	Kbhavn Htg.	20.11.97	1.10.14	82.15	1.10.20
261.	Hermansen, Eline Frederikke, Fru	Marstal	1.10.97	31.7.15	P 46	110.18	1.10.21
262.	Simonsen, Ellen Mathilde, Frk.	Kbhavn Htg.	3.5.98	9.9.14	90.16	1.10.20
263.	Søndergaard, Petra Marie, Frk.	Afl.(Aalborg)	13.8.95	2.1.14 ¹⁴⁾	90.14	1.3.21
264.	Christensen, Knud Niels Christen	Kbhavn	4.7.97	2.1.14	P 34	62.14	1.1.20
265.	Hansen, Anna, Frk.	Kbhavn Rtf.	20.3.97	10.8.14	77.17	1.9.20
266.	Hansen, Else-Margrete Asta, Frk.	Kbhavn Rtf.	2.2.96	1.10.14	80.15	1.10.20
267.	Steen, Ellen Amalie Lundbye, Frk.	Esbjerg	2.4.96	2.1.14	61.14	1.1.20
268.	Bech, Uffe Anton	Afl.(Kbhavn T.)	26.4.97	1.10.14	79.15	1.10.20
269.	Lavendt, Ude	Tinglev	12.2.97	1.10.14	73.17	1.10.20
270.	Frederiksen, Poul Bernhard	Kbhavn	28.7.97	1.10.14	72.17	1.10.20
271.	Hansen, Elna Augusta, Fru	Korsør	16.5.96	8.6.14	79.17	1.7.20 ¹⁵⁾
272.	Greisen, Richard	Postgirokontoret	22.7.97	1.10.14	70.17	1.10.20
273.	Andersen, Aase, Fru	Kbhavn Rtf.	13.2.95	1.2.15	83.15	1.2.21
274.	Melchior, Bertha Katharina Elisabeth, Frk. ..	Kbhavn Rtf.	20.5.95	2.1.14 ¹⁶⁾	69.14	1.8.20
275.	Oppermann, Gudrun Frederikke Møller, Frk.	Kbhavn Rtf.	30.7.97	1.11.15	P 40	102.16	1.11.21
276.	Hulbeck, Ellen Johanne Bähr, Frk.	Kbhavn Rtf.	26.6.95	1.2.15	82.15	1.2.21
277.	Hansen, Kaj Aage Theilade	Kbhavn Htg.	16.12.97	27.8.14	70.17	1.11.20
278.	Rugsted, Helga Elisabeth, Frk.	Kbhavn Rtf.	5.4.95	1.10.14	72.15	1.10.20
279.	Mentze, Henriette, Fru	Aarhus T.	5.2.98	16.9.14	70.16	1.10.20
280.	Cohen, Ida Sophie, Frk.	Kbhavn Htg.	28.1.97	1.10.14	69.15	1.10.20

⁹⁾ ude af Tgrafv. 1.12.13—29.2.16. ⁹⁾ i tysk Tjeneste. ¹⁰⁾ u.f.Nr. 1.10.21—30.9.22. ¹¹⁾ u.f.Nr. 1.4.—31.12.26⁹⁾. ¹²⁾ u.f.Nr. 1.12.19—29.2.20⁹⁾ og 1.1.—30.4.21⁹⁾. ¹³⁾ u.f.Nr. 1.3.—31.8.22 og 1.10.26—31.3.28. ¹⁴⁾ u.f.Nr. 1.12.16—31.12.17. ¹⁵⁾ u.f.Nr. 1.8.—31.12.29. ¹⁶⁾ u.f.Nr. 1.6.—30.11.19.

Nr. i Klasse	Navn	Tjeneste- sted	Født	Indtr.	Fagprøve		Fag- prøve II	Assi- stent
					i Postv.	i Tgrafv.		
(9. Lønningsklasse)								
281.	Frederiksen, Frederikke Hansine, Fru	Afl.(Horsens)	9.2.99	1.6.15	86.17	1.6.21
282.	Karn, Axel Edvard Lorentz	Kbhavn	4.12.97	1.10.14	64.17	1.10.20
283.	Junge, Signe, Fru	Aarhus T.	9.2.97	1.11.15	96.16	1.11.21
284.	Hansen, Ingeborg Julie Marie, Frk.	Kbhavn	9.8.98	1.11.15	P 39	96.16	1.11.21
285.	Lytke, Elisabeth Johanne, Fru	Kbhavn Rtf.	9.9.98	15.5.15	P 48	84.16	1.6.21
286.	Petersen, Ingeborg Birgitte Josefine Strøm, Frk.	Kbhavn Rtf.	18.8.97	1.10.15	93.18	1.10.21
287.	Ingildsen, Vagn	Vordingborg	9.10.98	1.10.14	62.17	1.10.20
288.	Jeppesen, Johanne Marie, Frk.	Afl.(Odense T.)	13.3.96	1.11.15	93.16	1.11.21
289.	Andersen, Agnes Petra, Frk.	Kbhavn Htg.	29.10.97	1.2.15	73.15	1.2.21
290.	Brandt, Margrethe Charlotte, Frk.	Kbhavn Htg.	16.9.94	1.10.14 ⁹	64.15	1.10.21
291.	Dam, Johanne Andrea, Frk.	Postgirokontoret	10.5.99	1.4.16	P 50	102.16	1.4.22
292.	Høgabro, Poula, Frk.	Kbhavn	23.5.00	1.4.16	P 49	102.16	1.4.22
293.	Hørlyck, Jens Jakobsen	Kbhavn	27.2.99	1.10.14	P 39	63.15	1.10.20
294.	Jensen, Asta, Fru	Kbhavn Rtf.	4.1.92	5.9.08 ¹⁰	69 ¹¹ / ₁₂ .10	1.7.21
295.	Bjerregaard, Mathilde Amalie Grøn- vald, Fru	Kbhavn Rtf.	14.2.98	8.5.15	78.18	1.6.21
296.	Møllerup, Elisabeth, Frk.	Kbhavn	11.10.99	25.1.16	P 35	102.18	1.2.22
297.	Dantzer-Sørensen, Manon, cand. phil., Frk.	Kbhavn Rtf.	11.9.93	1.9.13	72.14	1.10.18 ¹⁴
298.	Jensen, Henrik Peter	Sønderborg	28.11.96	1.2.15	P 39	68.15	1.2.21
299.	Klene, Gyrid, Frk.	Kbhavn Rtf.	28.8.97	1.11.15	87.16	1.11.21
300.	Darling, Betty Elisa, Frk.	Afl.(Aalborg)	15.3.00	12.8.16	P 44	107.18	1.9.22
301.	Bjørke, Agnete Regitze, Fru	Kbhavn Htg.	5.3.99	4.5.15	P 33	79.18	1.6.21 ¹²
302.	Heine, Gerda, Fru	Kbhavn Htg.	23.6.96	15.10.15	84.18	1.11.21
303.	Larsen, Ane Mette Eli Rasmussen, Fru	Kbhavn Rtf.	2.8.97	1.2.15	65.15	1.2.21 ¹³
304.	Skovgaard, Dagny, Fru	Kbhavn Rtf.	23.5.98	1.4.16	95.16	1.4.22
305.	Laursen, Meta Christine, Fru	Esbjerg	7.2.99	1.4.16	95.16	1.4.22
306.	Nielsen, Ingeborg Marie, Frk.	Kbhavn Rtf.	7.2.97	1.11.15	84.16	1.11.21
307.	Lund, Ellen Margrethe, Frk.	Afl.(Nykøbing Fl.)	26.2.99	1.11.15	84.16	1.11.21
308.	Stokholm, Karen Hess, Fru	Svendborg	18.9.98	1.4.16	P 45	94.16	1.4.22
309.	Larsen, Hans Christian, Løjtnant	Kbhavn Htg.	1.2.98	1.2.15	63.15	1.2.21
310.	Nielsen, Martin	Ringkøbing	22.5.98	1.4.16	P 39	93.16	1.4.22
311.	Lund, Eigil	Kbhavn	2.2.99	1.10.15	74.19	1.10.21
312.	Hansen, Karen Marie, Frk.	Kbhavn	27.10.96	1.4.16	P 50	92.16	1.4.22
313.	Møller, Ellen, Frk.	Silkeborg	3.7.98	1.4.16	P 37	92.16	1.4.22
314.	Mortensen, Rigmor Elisabeth, Frk.	Kbhavn Rtf.	15.2.00	1.11.15	81.16	1.11.21
315.	Brusen, Anna Louise, Frk.	Fredericia T.	31.12.98	1.9.16	101.17	1.9.22
316.	Johansen, Marie Katrine, Frk.	Korsør	27.8.97	1.4.16	P 48	90.16	1.4.22
317.	Luplau, Asta Marie, Frk.	Afl.(Aalborg)	12.4.99	1.4.16	90.16	1.4.22
318.	Rasmussen, Helga Christiana Stock- marr, Fru	Kbhavn Rtf.	26.2.98	1.4.16	P 45	89.16	1.4.22
319.	Bruun, Agnes Sofie, Fru	Afl.(Korsør)	6.7.98	1.11.15	P 43	78.16	1.11.21
320.	Pedersen, Astrid Norma, Frk.	Kbhavn Htg.	14.4.97	1.4.16	88.16	1.4.22
321.	Guldmann, Tove Elisabeth, Fru	Afl.(Odense)	12.9.97	1.4.16	P 46	88.16	1.4.22
322.	Ruth, Ingeborg, Fru	Aalborg	12.2.99	1.4.16	P 43	87.16	1.4.22
323.	Petersen, Else Alberti, Frk.	Kbhavn Rtf.	31.12.98	1.11.15	76.16	1.11.21
324.	Olsen, Erna Camilla Dals- gaard, Frk.	Afl.(Kbhavn T.)	16.5.00	1.9.16 ¹⁴	97.17	1.3.23
325.	Pedersen, Gudrun, Fru	Afl.(Aarhus T.)	11.6.00	4.1.16	86.19	1.5.22

⁹⁾ u.f.Nr. 1.1.—31.12.19⁰. ¹⁰⁾ ude af Tgrafv. 1.12.12—31.8.19. ¹¹⁾ u.f.Nr. 1.11.27—30.4.29. ¹²⁾ ude af Post- og Tgrafv. 1.1.—29.2.32. ¹³⁾ u.f.Nr. 30.5.—29.11.30⁰. ¹⁴⁾ u.f.Nr. 1.6.—30.11.22⁰.

Nr. i Klasse	Navn	Tjenestested	Født	Indtr.	Fagprøve		Fagprøve II	Assistent
					i Postv.	i Tgrafv.		
<i>(9. Lønningsklasse)</i>								
326.	Refstrup, Karen, Frk.	Ringkøbing	6.9.96	1.4.16	85.16	1.4.22
327.	Bom, Rasmus Alfred Henriksen	Kbhavn	9.2.96	1.10.15	67.20	1.3.23
328.	Warberg, Marie Louise, Frk.	Afl.(Odense T.)	23.5.97	1.2.15	79.15	1.2.21 ⁷⁾
329.	Bang, Karen Marie, Frk.	Kbhavn	14.6.00	10.8.16	P 43	98.19	1.9.22
330.	Jensen, Ebba Laura Harriet, Frk.	Kbhavn Rtf.	3.7.98	1.4.16 ⁸⁾	P 35	82.16	1.3.23
331.	Thomsen, Magnus Møller	Kbhavn Htg.	30.12.99	1.5.16	P 34	89.19	1.5.22
332.	Hansen, Bodil Katrine, Frk.	Kbhavn Htg.	3.10.98	1.4.16	81.16	1.4.22
333.	Andersen, Gudrun Marie, Fru	Kbhavn Rtf.	9.4.98	1.9.16	91.17	1.9.22
334.	Nielsen, Dagmar, Fru	Kbhavn	13.7.99	2.2.17	P 52	101.17	1.3.23
335.	Nielsen, Esther Petrea, Frk.	Postgirokontoret	12.3.98	1.3.17	95.20	1.3.23
336.	Karmark, Edith Henriette Kragh, Frk.	Kbhavn	8.1.00	1.3.17	95.20	1.3.23 ⁹⁾
337.	Andersen, Ellen Andkjær, Fru	Kbhavn Rtf.	2.11.97	1.4.16	78.16	1.4.22
338.	Thayssen, EllyKaroline Cathrine Cohr, Fru	Gdir.(Boghkt.)	3.4.90	23.5.08 ¹⁰⁾	76 $\frac{1}{2}$.10	1.9.22
339.	Jensen, Kirsten Marie Christensen, Fru	Aalborg	2.6.00	2.2.17	100.17	1.3.23
340.	Hindevad, Agnes, Fru	Afl.(Kbhavn T.)	8.11.99	2.2.17	99.17	1.3.23 ¹¹⁾
341.	Nielsen, Dagny Mette Outzen, Fru	Kbhavn	7.12.00	2.2.17	P 51	98.17	1.3.23 ¹²⁾
342.	Sørensen, Jenny Bodil Marie, cand. phil., Frk.	Kbhavn Rtf.	16.8.96	1.9.16	86.17	1.9.22
343.	Enochsen, Knud Enoch, kgl. Translatør i Fransk	Kbhavn R.	12.10.99	1.9.16	86.17	1.9.22
344.	Østergaard, Agnes Kathrine Mikkel- sen, Frk.	Kbhavn	6.10.01	31.8.17	P 40	119.20	1.9.23
346.	Behrend, Ehly, Fru	Kbhavn Rtf.	21.6.98	16.5.16	83.19	1.9.22
347.	Johansen, Søren Steensen	Holbæk	15.2.99	1.9.16	P 41	85.17	1.9.22
348.	Nielsen, Ejnar Krogsgaard	Kbhavn	11.10.98	1.10.15	57.19	1.10.21
349.	Petersen, Harriet, Frk.	Odense	30.12.99	18.7.16	P 35	88.19	1.8.22
350.	Lægring, Helga, Fru	Kbhavn Rtf.	11.5.98	1.4.16	73.16	1.4.22
351.	Becker, Ebba, Fru	Kbhavn	17.2.98	1.3.17	P 36	102.19	1.3.23
353.	Kjerulf, Valborg, Frk.	Kbhavn	2.3.98	1.4.16	P 33	71.16	1.4.22
354.	Kolbjørn, Anna Margrethe Kragh, Fru	Kbhavn Rtf.	7.5.99	1.9.16	80.17	1.9.22
355.	Kragh, Esther, Frk.	Kbhavn Rtf.	22.5.99	16.8.16	78.18	1.9.22
356.	Bohn, Kaja, Frk.	Vejle	25.6.00	1.3.17	85.20	1.3.23
357.	Møller, Christian	Kbhavn Htg.	18.6.99	1.9.16	P 37	78.17	1.9.22
358.	Mortensen, Karen Vestergaard, Frk.	Afl.(Odense T.)	28.5.00	2.2.17	P 34	89.17	1.3.23
359.	Wilhjelm, Karl Sofus Frants, cand. theol.	Kbhavn Htg.	5.11.00	18.7.16	75.17	1.5.23
360.	Sestoft, Maria, Fru	Odense	18.3.01	1.3.17	84.20	1.3.23
361.	Jensen, Edith Caja Anna, Fru	Kbhavn Rtf.	1.9.00	4.6.17	104.20	1.7.23
362.	Hansen, Kaj Emil	Tranebjerg Samsø	19.5.99	1.4.16	P 47	66.16	1.4.22
363.	Hansen, Eliza Rosalie, Frk.	Kbhavn Rtf.	1.4.98	1.4.16	91.16	1.4.22 ¹⁴⁾
364.	Hansen, Inger Antonia, Frk.	Sorø	30.5.99	20.9.16	P 35	83.19	1.10.22
365.	Dall, Thomas Nissen	Haderslev	21.10.94	26.6.12 ¹⁵⁾	P 45	92.22	1.2.23
365a.	Røjle, Ida Bertha, Fru	Kbhavn Rtf.	1.11.00	1.2.17	86.17	1.2.23 ¹⁶⁾

7) u.f.Nr. 1.10.35—30.9.36. 8) u.f.Nr. 1.7.20—31.5.21⁰. 9) u.f.Nr. 1.11.26—30.4.27⁰. 10) ude af Tgrafv. 1.6.11—31.8.19.

11) u.f.Nr. 1.5—31.10.29⁰ og 23.2—22.8.34⁰. 12) u.f.Nr. 15.4—14.10.37⁰. 13) u.f.Nr. 1.6.30—31.5.31. 14) overtaget fra tysk Tjeneste; Telegraphengehilfe 26.6.12—16.6.20, fg. Telefonist I 17.6.20—31.5.21, Telefonist I 1.6.21—31.1.23.

15) u.f.Nr. 1.2—30.4.25⁰, 1.4—30.6.30⁰, 19.11.31—18.2.32⁰ og 1.6—31.8.43⁰.

Nr. i Klasse	Navn	Tjenestested	Født	Indtr.	Fagprøve		Fagprøve II	Assistent
					Postv.	Tgrafv.		
<i>(9. Lønningsklasse)</i>								
366.	Ibsen, Ellen Caroline, Fru	Fredericia T.	26.5.99	2.2.17	87.17	1.3.23
367.	Olsen, Karen, Frk.	Kbhavn Rtf.	2.11.97	1.4.16	63.16	1.4.22
368.	Jensen, Elin Marie, Frk.	Afl.(Haderslev)	9.1.84	14.10.05 ⁵	90.22	1.2.23
369.	Kinch, Aagot Minna Nora, Fru	Kbhavn Rtf.	20.4.01	6.1.17	88.19	1.2.23
370.	Petersen, Elisabeth Emilie Olivia, Fru	Afl.(Kalundborg)	12.6.01	1.9.17 ⁶	P 40	105.20	1.1.24
371.	Nielsen, Agnes Helene, Frk.	Afl.(Kbhavn T.)	20.3.00	1.1.18	114.18	1.1.24
372.	Børrild, Frederik Pontoppidan	Afl.(Kolding)	11.3.99	25.7.16	74.19	1.8.22
373.	Jensen, Magda Johanne, Frk.	Afl.(Haderslev)	21.12.81	9.8.05 ⁷	87.22	1.2.23
374.	Holme, Anna Marie, Frk.	Aarhus T.	28.4.99	1.2.17	81.17	1.2.23 ⁸
375.	Stevns, Ragnhild Lydia Elinor, Fru	Kbhavn Htg.	27.7.00	1.2.17 ⁹	81.17	1.2.24
376.	Rasmussen, Maren Rasmussen, Fru	Afl.(Nyköbing Fl.)	26.1.01	4.9.17	P 35	103.20	1.10.23
377.	Buhl, Ida Louise Caroline, Fru	Aarhus	7.3.98	1.3.17	77.20	1.3.23
378.	Lundø, Axel Christian Jacobsen	Dronninglund	29.10.99	1.3.17	77.20	1.3.23
379.	Nielsen, Astrid Margrethe, Frk.	Kbhavn Rtf.	5.8.98	1.2.17	80.17	1.11.23
380.	Brusen, Elisabeth, Frk.	Fredericia T.	26.1.01	1.9.17	95.18	1.9.23
381.	Jeppesen, Gerda Marie, Frk.	Kbhavn Rtf.	24.7.97	1.4.16	84.16	1.4.22 ¹⁰
382.	Holm, Emilie, Frk.	Kbhavn Rtf.	19.6.00	1.6.17	94.20	1.6.23
383.	Lorentzen, Anne Sofie, Frk.	Afl.(Nyköb.M.)	27.8.01	21.7.17	P 35	98.20	1.8.23
384.	Madsen, Niels Christian	Middelfart	29.12.93	1.10.12	85.15	1.10.19 ¹¹
385.	Løhde, Kaj Bruun	Fredericia T.	6.5.98	1.9.16	67.17	1.9.22
386.	Simoni, Sophie Fanny, Frk.	Kbhavn Rtf.	8.10.98	1.9.16	P 34	67.17	1.9.22
387.	Jensen, Ina Ingeborg, Fru	Nyköbing Fl.	6.9.98	16.10.16	P 40	83.19	1.11.22
388.	Lunøe, Christine Johanne Marie, Fru	Kbhavn Rtf.	13.2.98	2.2.17	P 33	77.17	1.3.23
389.	Jacobsen, Broder Charles Horsfeld	Fredericia T.	24.3.00	2.2.17	77.17	1.3.23
390.	Honoré, Svend Aage le Fèvre	Fredericia T.	13.8.99	9.6.17	91.20	1.7.23
391.	Hansen, Nielsine Marie, Frk.	Afl.(Odense T.)	1.9.97	1.9.17	90.18	1.9.23
392.	Hansen, Mary, Fru	Kbhavn Rtf.	25.9.97	1.2.17	74.17	1.2.23
393.	Voigt, Johanne, Frk.	Kbhavn	26.12.00	1.9.17	P 51	89.18	1.9.23
394.	Bloch, Svend Egil	Fredericia T.	14.1.00	1.9.16	63.17	1.9.22
395.	Bau, Erna Martha, Fru	Kbhavn	20.8.98	1.3.17	69.20	1.3.23
396.	Svane, Anna Elisabeth Lucie, Frk.	Helsingør	21.4.00	8.1.18	P 39	102.20	1.2.24
397.	Poulsen, Lilly Asta, Frk.	Frederica T.	7.8.99	2.2.17	72.17	1.3.23
398.	Gade, Johanne Amanda Chri- stine, Frk.	Afl.(Kolding)	23.6.99	13.2.17	76.21	1.3.23
399.	Hansen, Anni Eleonora Pagh, Fru	Aalborg	18.7.00	1.9.17	85.18	1.9.23
400.	Bruun, Ingeborg, Frk.	Kbhavn Rtf.	11.5.01	1.9.17	85.18	1.9.23
401.	Larsen, Axel Johannes	Fredericia T.	1.7.01	1.9.17	84.18	1.9.23
402.	Laursen, Olga Anna Kirstine, Frk.	Aarhus T.	3.8.98	2.2.17 ¹²	70.17	1.3.24
403.	Bach, Karen, Frk.	Ringe	17.11.97	1.3.17	66.20	1.3.23
404.	Iversen, Gudrun, Frk.	Afl.(Aarhus T.)	10.5.01	1.9.17	83.18	1.9.23
405.	Jensen, Ingeborg, Frk. (I)	Kbhavn	6.5.00	1.2.17	P 44	82.18	1.2.23
406.	Christensen, Edith Caroline, Fru	Fredericia T.	18.3.99	1.9.17	82.18	1.9.23
407.	Bessmann, Sextus Harald	Afl.(Kbhavn T.)	27.4.01	1.9.17	82.18	1.9.23
408.	Nielsen, Astrid Valmura, Fru	Afl.(Vejle)	4.7.99	1.1.18	96.18	1.1.24
409.	Løvig, Astrid, Frk.	Kbhavn	1.6.01	4.4.18	P 46	103.20	1.5.24
410.	Mentzel, Louis Emil	Afl.(Aalborg)	8.10.01	1.9.17	P 44	80.18	1.9.23

⁵) overtaget fra tysk Tjeneste; Aushelferin 14.10.05—26.5.06, Telegraphengehilfin 27.5.06—16.6.20, fg. Telefonist II 17.6.—30.6.20, fg. Telefonist I 1.7.20—31.5.21, Telefonist I 1.6.21—31.1.23. ⁶) u.f.Nr. 1.1.—30.4.22⁹. ⁷) overtaget fra tysk Tjeneste; Aushelferin 9.8.—31.12.05, Telegraphengehilfin 1.1.06—16.6.20, fg. Telefonist II 17.6.—30.6.20, fg. Telefonist I 1.7.20—31.5.21, Telefonist I 1.6.21—31.1.23. ⁸) u.f.Nr. 1.2.—30.4.25⁹. ⁹) u.f.Nr. 1.8.19—31.7.20⁹. ¹⁰) u.f.Nr. 1.12.27—30.11.28. ¹¹) ude af Postv. 1.10.20—31.7.25. ¹²) u.f.Nr. 1.7.20—30.6.21⁹.

Nr. i Klasse	Navn	Tjenestested	Født	Indtr.	Fagprøve		Fagprøve II	Assistent
					i Postv.	i Tgrafr.		
<i>(9. Lønningsklasse)</i>								
411.	Jochumsen, Markus Johannes	Fredericia T.	6.12.01	1.9.17	P 36	80.18	1.9.23
412.	Lauridsen, Kirsten Valborg Rolighed, Fru	Kbhavn	8.8.98	1.3.17	62.20	1.3.23
413.	Andersen, Ingrid Hers, Frk.	Vejle	20.9.99	1.9.17	P 51	79.18	1.9.23
414.	Fosholm, Anna Marie, Frk.	Fredericia	28.8.00	1.9.18	P 50	110.19	1.9.24
415.	Madsen, Georg Harald Martin	Kbhavn	10.10.90	1.5.17 ²	62.21	1.4.23
416.	Haslev, Anna Mathilde, Frk.	Kbhavn Rtf.	4.10.99	1.9.17	76.18	1.9.23
417.	Høytrup, Ellen Birkerod, Fru	Kerteminde	13.8.02	1.9.18	93.21	1.9.24
418.	Øster, Agda Marie Laursen, Frk.	Aarhus T.	19.6.01	1.1.18	87.18	1.1.24 ³
419.	Nielsen, Ingeborg Marie, Fru	Kbhavn Rtf.	24.6.99	2.2.17	59.17	1.3.23
420.	Jensen, Viggo	Fredericia T.	1.2.02	1.9.18	105.19	1.9.24
421.	Lund, Astrid Ingeborg, Frk.	Kbhavn Rtf.	26.7.00	19.10.17	81.20	1.11.23
422.	Klenø, Svend Gyrd	Materieldep.	4.7.00	1.9.17 ⁴	82.18	1.3.24
423.	Sørensen, Agnes Nielsine Dreyer, Frk.	Afl.(Aarhus T.)	8.3.01	1.9.18	101.19	1.9.24
424.	Nielsen, Helga Marie, Frk.	Frederikshavn	17.8.01	1.9.18	P 47	101.19	1.9.24
425.	Møller, Alexia Hanefeld, Frk.	Kbhavn Rtf.	14.9.99	2.11.17	79.19	1.12.23
426.	Knudsen, Knud Alfred Magnus	Brande	19.3.92	1.7.17 ⁵	77.23	1.4.24
427.	Mortensen, Edith Marie, Frk.	Aarhus T.	15.10.00	1.1.19	107.19	1.1.25
428.	Møller, Marie Sofie Jensine, Fru	Afl.(Aarhus T.)	4.4.01	1.1.19	107.19	1.1.25
429.	Jørgensen, Jens Peder	Silkeborg	29.11.01	1.1.18	P 46	79.18	1.1.24
430.	Tønnesen, Ebba, Fru	Kbhavn Rtf.	11.7.01	1.9.18	97.19	1.9.24
432.	Poulsen, Dagny, Frk.	Afl.(Kbhavn T.)	19.2.97	2.2.17 ⁶	77.17	1.3.24 ⁶
433.	Bentzen, Bernhard Johannes	Kbhavn Rtf.	3.8.00	1.9.17	65.18	1.9.23
434.	Grogersen, Ellen Mary Cæcilie, Frk.	Kbhavn	4.10.97	1.9.18	P 57	96.19	1.9.24
435.	Bach, Helga Valborg, Fru	Afl.(Kbhavn T.)	13.10.00	1.1.18	77.18	1.1.24 ⁷
436.	Jensen, Katrine Amalie Margrethe, Fru	Kbhavn	27.1.00	1.9.17	P 42	63.18	1.9.23
437.	Roy, Paul Vilhelm le Fèvre	Afl.(Frchia)	11.3.01	1.9.17	63.18	1.9.23
438.	Mogensen, Esther Margrethe, Fru	Afl.(Nykøbing Fl.)	23.9.01	1.9.18	P 42	94.19	1.9.24
439.	Ibsen, Asta Orsinc, Frk.	Aarhus T.	14.5.01	1.1.19	103.19	1.1.25
440.	Andersen, Ingeborg Margrethe, Frk.	Afl.(Frhavn)	20.7.00	1.9.18	82.21	1.9.24
441.	Hansen, Sigrid Louise Margrethe, Frk.	Kbhavn	15.3.01	1.3.19	94.22	1.3.25
442.	Hansen, Else Gunhild, Frk.	Slagelse	19.8.00	1.1.18	P 43	75.18	1.1.24 ⁸
443.	Axboe, Bodil Johanne Hedevig, Fru	Postgirokontoret	17.11.00	1.9.18	81.21	48.33	1.9.24
444.	Nørgaard, Oluf	Esbjerg	3.5.01	1.9.17	P 34	61.18	1.9.23
445.	Christensen, Anna Ingeborg Lützhøft, Frk.	Kbhavn	20.6.99	1.1.19	P 42	101.19	1.1.25
446.	Brems-Pedersen, Anna, Frk.	Kbhavn	6.3.00	1.9.18	P 37	91.19	1.9.24
447.	Dupont-Nielsen, Ragnhild, Fru	Fredericia T.	12.3.02	1.9.18	91.19	1.9.24
448.	Dahl, Gudrun Amalie, Frk.	Kbhavn	7.11.01	1.9.18	P 42	90.19	1.9.24
449.	Nielsen, Ragnhild Emilie Frederikke, Fru	Afl.(Kolding)	5.2.01	1.9.18	89.19	1.3.25
450.	Thomsen, Engel Margrethe, Fru	Fredericia T.	3.1.02	1.1.19	98.19	1.1.25 ⁹
451.	Sørensen, Edith Charlotte, Fru	Kbhavn	23.9.01	1.9.18	P 43	88.19	1.9.24
452.	Sørensen, Henny Gudrun, Fru	Aalborg	5.2.02	1.9.18	77.21	1.9.24
454.	Laursen, Dagmar, Frk.	Kbhavn	13.12.00	1.9.18	P 46	87.19	1.9.24
455.	Lemming, Edith Marie Kolte, Fru	Aarhus T.	19.3.00	1.1.19	96.19	1.1.25
456.	Jensen, Agda Julie, Fru	Afl.(Aarhus T.)	6.7.02	1.1.19	96.19	1.1.25

²) Postbud 1.5.17—31.3.21, u.f.Nr. 1.9.17—31.7.19. ³) u.f.Nr. 1.2.—30.4.25⁰. ⁴) u.f.Nr. 1.4.—30.9.23. ⁵) Landpostbud 1.7.17—31.12.18, Postbud 1.5.19—31.3.23, Postbudfagp. 50.21. ⁶) u.f.Nr. 1.7.22—30.6.23 og 1.10.—30.11.24⁰. ⁷) u.f.Nr. 27.4.—26.10.32⁰. ⁸) u.f.Nr. 1.5.—30.9.25⁰. ⁹) u.f.Nr. 25.5.—24.8.34⁰.

Nr. i Klasse	Navn	Tjenestested	Født	Indtr.	Fagprøve		Fagprøve II	Assistent
					i Postv.	i Tgrafv.		
<i>(9. Lønningsklasse)</i>								
457.	Findsen, Adda Maria Nielsen, Fru	Afl.(Odense T.)	12.4.02	1.9.18	86.19	1.9.24
458.	Nielsen, Niels Peter, cand. phil.	Gdir.(3.Tekn.Kt.)	8.7.98	1.9.18	75.21	1.9.24
459.	Jensen, Julie, Frk. Sæby	26.6.98	1.3.19	87.22	1.3.25
461.	Frostholm, Agnes Kristiane Sørine, Fru	Kbhavn	11.5.01	10.9.18	P 35	106.20	1.10.24 ⁹⁾
462.	Laurssen, Esther Gunhild, Fru	Kbhavn Htg.	12.9.01	1.9.18	84.19	1.9.24
463.	Jensen, Ellen Inger Margrethe, Fru	Kbhavn	5.12.01	1.1.19	P 35	93.19	1.1.25
464.	Jensen, Ingeborg, Frk. (II)	Kbhavn	3.3.02	15.5.19	P 44	103.21	1.6.25
466.	Fjeld, Hertha, Fru	Kbhavn Htg.	30.4.02	15.5.19	103.21	1.6.25
466.	Fjeld, Hertha, Fru	Kbhavn Htg.	16.11.03	16.8.19	109.21	1.9.25
467.	Ryngge, Inger Margrethe, Fru	Kbhavn Rtf.	19.8.00	1.9.17	64.18	1.9.23 ⁹⁾
468.	Knudsen, Paula Karen Gunhilda, Fru	Afl.(Aarhus T.)	24.7.02	15.5.19	100.21	1.6.25
469.	Bratten, Poul Frode Jensen	Kbhavn	30.11.00	1.9.18	70.21	1.9.24
470.	Sørensen, Anna Marie, Fru	Kbhavn	19.12.00	1.9.18	70.21	1.9.24 ¹⁰⁾
471.	Egholm, Karl August Thor	Afl.(Kbhavn T.)	2.6.01	1.9.18	80.19	1.9.24
472.	Nielsen, Ole Frølund	Kbhavn	11.6.02	1.3.19	82.22	1.3.25
473.	Thomsen, Herluf Vad, cand. phil.	Fredericia T.	31.10.00	16.8.19	106.21	1.9.25
474.	Ovesen, Henrik Andreas Marian Anker	Afl.(Kbhavn T.)	10.12.02	1.9.19	107.21	1.9.25
475.	Andersen, Carl Christian	Afl (Kbhavn T)	12.4.00	1.1.18	77.19	1.1.24
476.	Weiland, Andreas Johannes	Afl (Kbhavn T)	27.9.02	1.9.18	79.19	1.9.24
477.	Peters, Vilhelm Berg	Afl.(Kolding)	22.5.02	1.1.19	88.19	1.1.25
478.	Johansen, Asta Edith, Fru	Kbhavn	12.6.01	1.3.19	81.22	1.3.25
479.	Andersen, Olga Maren Margrethe, Fru	Fredericia T.	14.11.02	1.9.18	78.19	1.9.24
480.	Holm-Petersen, Laura Signe, Frk.	Afl.(Kbhavn T.)	7.8.99	1.9.18	105.19	1.9.24 ¹¹⁾
481.	Nyboe, Edith Helga Christiane, Fru	Kbhavn Rtf.	29.8.03	15.5.19	97.21	1.6.25
482.	Hunnerup, Else Marie Sofie, Frk.	Hjørring	19.5.01	1.9.18	P 48	77.19	1.9.24
484.	Nielsen, Astrid Frederikke, Fru	Kbhavn	11.4.01	1.1.19	P 42	85.19	1.1.25 ¹²⁾
485.	Wedel-Larsen, Elna Sørensen, Fru	Afl.(Kbhavn T.)	22.12.99	16.8.19	102.22	1.9.25
486.	Roust, Erna Rigmor, Frk.	Kbhavn	30.5.99	15.5.19	P 48	95.21	1.6.25
487.	Winther, Povl	Kbhavn	29.12.00	1.9.18	66.21	1.9.24
488.	Hviid-Nielsen, Niels Larsen	Jellinge	27.10.01	1.9.18	66.21	1.9.24
489.	Helbo, Witte Emilie, Fru	Kbhavn	11.12.01	1.9.18	66.21	1.9.24 ¹³⁾
490.	Rasmussen, Marie Matilde Eleonora, Frk.	Aalborg	7.4.02	1.3.19	78.22	40.34	1.3.25
491.	Nielsen, Elise Dorthea, Frk.	Afl.(Horsens)	14.7.02	22.8.19	P 40	102.21	1.9.25
492.	Kristensen, Mikael Severin	Kbhavn Htg.	30.1.96	1.6.19 ¹⁴⁾	95.20	1.6.26
493.	Plovsing, Jenny Dorthea, Fru	Kbhavn	3.1.99	1.3.17	57.21	1.4.24
494.	Honoré, Kaj Alfred	Aarhus	28.8.01	1.9.18	P 35	74.19	1.9.24
495.	Holm, Poul Vendelbo	Afl.(Kbhavn T.)	13.8.02	1.9.18	83.19	1.9.24
496.	Halberg, Elna Spanggaard, Fru	Esbjerg	25.5.02	1.1.19	P 36	83.19	1.1.25
497.	Raage, Agnete Lauridsen, Frk.	Kbhavn	24.1.00	16.8.19	P 48	100.21	1.9.25
498.	Nielsen, Gustav Marinus	Kbhavn Htg.	12.3.00	16.8.19	P 37	100.21	1.9.25
499.	Søndergaard, Lily, Fru	Kbhavn Rtf.	19.3.03	16.8.19	100.21	1.9.25
500.	Nielsen, Lili Margrete Helene, Frk.	Kbhavn	1.3.02	24.1.19	P 35	85.19	1.2.25
501.	Rasmussen, Holger Jensen	Aarhus	18.1.02	1.9.18	64.21	1.9.24
502.	Panter, Karen Marie Margrethe, Fru	Kbhavn	21.7.01	1.9.18	63.21	1.9.24
503.	Christensen, Thora Valborg Remigius, Frk.	Aarhus	19.8.02	1.9.18	63.21	37.34	1.9.24
504.	Jensen, Niels Poul Johannes	Faaborg	6.1.02	1.3.19	75.22	1.3.25
505.	Høvring, Gunild, Frk.	Odense	21.6.02	1.3.19	75.22	1.3.25
506.	Nielsen, Theodora Frederikke Ovesen, Frk.	Afl.(Kbhavn T.)	11.9.01	1.1.19	81.21	1.1.25
507.	Schou, Erna Margrete, Frk.	Afl.(Kbhavn T.)	13.6.01	16.8.19	98.21	1.9.25

⁹⁾ u.f.Nr. 1.8.33—30.4.34. ⁹⁾ u.f.Nr. 1.11.28—30.4.29. ¹⁰⁾ u.f.Nr. 24.12.32—23.5.33⁹⁾ og 18.12.37—17.5.38⁹⁾ ¹¹⁾ u.f.Nr. 1.8.37—31.8.38. ¹²⁾ u.f.Nr. 7.3.—6.6.33⁹⁾ og 1.10.—31.12.42⁹⁾ ¹³⁾ u.f.Nr. 1.6.—30.9.29⁹⁾ ¹⁴⁾ u.f.Nr. 1.2.21—31.1.22⁹⁾.

Nr. i Klasse	Navn	Tjenestested	Født	Indtr.	Fagprøve		Fagprøve II	Assistent
					i Postv.	i Tgrafv.		
<i>(9. Lønningsklasse)</i>								
508.	Hansen, Ingeborg Karen Hansigne Schou, Frk.	Afl.(Kbhavn T.)	7.5.02	15.5.19	91.21	1.6.25
509.	Bjerg, Agnes, Frk.	Afl.(Kbhavn T.)	3.3.02	15.5.19	102.21	1.6.25
510.	Hansen, Else Mariane Oline, Fru	Kbhavn	9.10.00	1.1.19	P 46	87.19	1.1.25 ^a
512.	Krogh, Benedikte Kathrine, Fru	Kbhavn	2.8.03	15.5.19	P 45	90.21	1.6.25
518.	Kjær-Nielsen, Karen, Fru	Bramminge	25.12.01	1.9.18	61.21	1.9.24
514.	Christensen, Hans Marius	Lynby Radio	3.5.95	1.5.19	88.20	1.9.22
516.	Christensen, Astrid Else, Frk	Fredericia T.	2.2.03	1.12.19	104.22	1.12.25
517.	Tang-Pedersen, Heinrich Edvard	Ringkøbing	7.4.00	1.9.18	P 44	78.19	39.35	1.9.24
518.	Mortensen, Jørgen Valdemar Møller	Afl (Kbhavn T.)	14.2.02	16.8.19	95.21	1.9.25
519.	Bruun, Gerda Valborg, Frk.	Afl.(Kbhavn T.)	20.9.02	16.8.19	95.21	1.9.25
520.	Christensen, Jens Christian	Afl.(Frcia)	24.4.03	16.8.19	P 60	95.21	41.36	1.9.25
521.	Christensen, Addie Zenia Carena Sattrup, Fru	Kbhavn	16.11.00	1.5.19	P 47	86.20	1.5.25
522.	Rasmussen, Knud Viggo	Kbhavn Htg.	27.5.01	1.1.19	P 36	76.19	1.1.25
528.	Hesseldahl, Ragnhild, Fru	Afl.(Aarhus T.)	26.11.01	16.8.19	93.21	1.9.25
526.	Larsen, Svend Otto	Lynby Radio	2.3.96	1.6.19 ^a	87.20	1.10.25
527.	Ørgaard, Ellen Emilie, Fru Struer	24.2.02	16.8.19	P 45	92.21	1.9.25
528.	Madsen, Marie Elisabeth Madsen, Fru	Frederikshavn	24.7.02	16.8.19	P 45	92.21	1.9.25
529.	Paulsen, Edith Vilhelmine Marie, Fru	Afl.(Kbhavn T.)	16.7.01	15.5.19	85.21	1.6.25
530.	Andersen, Arnold Alfred	Lynby Radio	28.2.02	15.5.19	85.21	1.6.25
531.	Petersen, Anna Caroline Charlotte, Frk.	Afl.(Kbhavn T.)	29.5.01	1.9.18	93.19	1.9.24 ^a
532.	Frost, Sergius Nicolaus v. Arenstorff Sanne	Afl.(Kbhavn T.)	5.12.00	1.9.18	74.19	1.9.24
533.	Olsen, Svend Aage	Kbhavn Htg.	8.6.02	1.5.19	83.21	1.5.25
534.	Schack, Ernst Honoré	Kbhavn	29.5.02	16.8.19	P 32	90.21	1.9.25
535.	Høeg, Eugén Brøns	Kbhavn Htg.	18.4.03	16.8.19	P 43	90.21	1.9.25
536.	Strand, Valborg Schousen, Fru	Esbjerg	5.3.02	1.12.19	98.22	1.12.25
537.	Christensen, Knud Volmer Linde, Løjtnant.	Afl.(Kbhavn T.)	5.9.02	16.8.19	89.21	1.9.25
538.	Honoré, Karen Magdalene, Fru	Kbhavn Htg.	23.6.00	1.12.19	97.22	1.12.25
539.	Pedersen, Jens Oluf	Afl.(Aalborg)	28.7.02	1.12.19	P 34	96.22	1.12.25
540.	Olsen, Henny Magda Sigrd, Fru	Kbhavn Rtf.	24.10.02	1.12.19	96.22	1.12.25 ⁷
541.	Ruge, Ellen Margrethe, Fru	Afl.(Kbhavn T.)	12.12.03	1.12.19	96.22	1.12.25
542.	Sørensen, Ingeborg Eckardine, Fru	Afl.(Kbhavn T.)	4.10.99	15.5.19	P 31	81.21	1.6.25
543.	Jacobsen, Holger Edvard	Afl.(Kbhavn T.)	4.11.03	1.5.19	P 34	79.21	1.5.25
544.	Petersen, Johannes Zeuthen Hans Agerbek Graasten	18.4.98	1.12.19	P 41	95.22	1.12.25
545.	Mosholt, Karen Elvira Dusine, Frk.	Afl.(Kbhavn T.)	10.12.01	1.12.19	95.22	1.12.25
546.	Larsen, Kirsten Ingeborg Marie, Frk.	Stege	29.10.03	1.12.19	P 47	95.22	1.12.25
547.	Christiansen, Aksel Laurits	Faaborg	4.6.02	1.9.18	75.22	1.3.25
548.	Magnus, Hans	Aarhus	10.1.02	15.5.19	80.21	1.6.25
549.	Christensen, Gudrun, Fru	Afl.(Kbhavn T.)	27.12.02	1.9.18	88.19	1.9.24 ^a
550.	Christensen, Bertel	Vojens	26.5.03	16.8.19	P 33	86.21	1.9.25
551.	Justesen, Niels Sørensen Blaabjerg	Kbhavn	21.8.00	1.9.18	52.21	38.31	1.9.24
552.	Sørensen, Harald Christian	Odense T.	29.9.99	1.5.19	P 32	77.21	1.8.25
553.	Marer, Gunver Henny Kirsten Marie Louise, Fru	Afl.(Kbhavn T.)	13.1.00	16.8.19	85.21	1.9.25
554.	Nielsen, Else Kirstine Maria, Frk.	Kbhavn	30.5.02	16.8.19	P 44	85.21	1.1.26
555.	Rasmussen, Simon Laurits Nikolaj	Afl.(Kbhavn T.)	6.4.95	1.12.19	93.20	1.8.25
556.	Rasmussen, Ellen Margrethe Kaas, Fru	Slagelse	1.1.03	1.12.19	P 45	93.22	1.12.25
557.	Laursen, Christen Pedersen	Kbhavn Htg.	11.9.01	1.12.19	92.22	1.12.25
558.	Poulsen, Kirstine, Frk.	Afl.(Kbhavn T.)	27.9.01	1.12.19	92.23	1.9.26
559.	Hansen, Sofus Emil	Tinglev	29.3.96	1.6.19 ^a	68.23	1.6.25

^a) u.f.Nr. 10.7.—9.10.31^o. ^b) u.f.Nr. 1.12.20—30.11.21^o. ^c) u.f.Nr. 1.3.28—28.2.29. ^d) u.f.Nr. 2.3.—1.9.32^o. ^e) u.f.Nr. 1.4.27—31.3.28. ^f) Postbud 1.6.19—31.3.23, Postbudfagp. 46.21.

Nr. i Klasse	Navn	Tjenestested	Født	Indtr.	Fagprøve		Fagprøve II	Assistent	Ret til Gebyrstatning
					i Postv.	i Tgrafv.			
<i>(9. Lønningsklasse)</i>									
560.	Andersen, Gerda Margrethe Knudsen, Fru	Afl.(Kbhavn T.)	28.1.03	16.8.19	83.21	1.9.25	
561.	Christensen, Ejner	Kbhavn Htg.	4.8.03	1.12.19	91.22	1.12.25	
562.	Bøegh, Inger Marie Sprogøe, Frk.	Kbhavn	16.10.99	15.5.19	P 35	76.21	1.6.25	
563.	Hjorth, Kirstine Johanne Adolphine, Fru Afl.(Odense T.)		6.12.99	16.8.19	94.22	1.9.25	
564.	Andersen, Ellen Møller, Fru	Afl.(Kbhavn T.)	17.1.02	16.8.19	82.21	1.9.25	
565.	Elkjær, Kaj Viggo	Hoftelegrafkt.	18.11.01	1.12.19	90.22	1.12.25	
567.	Olsen, Inger Dorthea, Frk.	Afl.(Kbhavn T.)	23.11.99	1.1.19	71.19	1.1.25	
568.	Jørgensen, Katy Rigmor, Fru	Afl.(Kbhavn T.)	14.12.01	16.8.19	81.21	1.9.25 ⁶	
569.	Holbeck, Johanne Kirstine, Frk.	Afl.(Kolding)	22.10.02	16.8.19	81.21	1.9.25	
570.	Klausen, Frida Edel, Fru	Afl.(Kbhavn T.)	26.1.01	16.8.19	80.22	1.1.26	
571.	Jensen, Ejner Vilhelm Bøtter	Lynby Radio	28.5.03	16.8.19	80.21	1.9.25	
572.	Hansen, Sofus Bech	Kolding	24.10.03	16.8.19	P 44	80.21	1.9.25	
573.	Kæmpegaard, Helge	Afl.(Kbhavn T.)	7.7.03	1.6.19	74.21	1.6.25	
574.	Møller, Ellen Margrethe, Frk.	Afl.(Kbhavn T.)	9.2.02	1.12.19	87.22	1.12.25	
575.	Hansen, Aage Bernhard Peder	Aarhus	14.11.03	16.8.19	P 38	78.21	1.3.26	
576.	Rasmussen, Louise Christine, Fru	Afl.(Kbhavn T.)	23.1.01	1.12.19	86.22	1.12.25	
577.	Sillasen, Marie, Fru	Esbjerg	4.9.01	1.12.19	85.22	1.12.25 ⁷	
578.	Jørgensen, Mariane Kristine, Fru	Afl.(Kbhavn T.)	20.7.03	1.12.19	85.22	1.12.25	
579.	Nielsen, Paula Elisabeth Costending, Fru	Afl.(Kbhavn T.)	25.9.03	1.12.19	85.22	1.12.25	
580.	Jacobsen, Terna Back, Fru	Afl.(Kbhavn T.)	16.11.03	1.12.19	84.22	1.12.25 ⁸	
581.	Begtrup, Nanna, Frk.	Kbhavn	6.9.98	1.3.19	55.22	1.3.25	
582.	Andersen, Kai Nyborg	Radioingeniørtj.	2.2.03	15.5.19	80.21	1.6.25	
583.	Rønn, Christen Larsen	Afl.(Kbhavn T.)	21.4.02	1.6.20	P 35	97.22	1.6.26	
584.	Røjle, Niels Christian	Kbhavn Htg.	18.9.02	1.12.19	83.22	1.12.25	
585.	Leth, Poul	Gdir.(3.Ekspkt.)	4.5.04	16.8.20	P 61	102.23	66.37	1.9.26	
586.	Djurhuus, Johannes Martin	Thorshavn	28.1.00	1.4.20	80.23	41.35	1.4.26	nej
588.	Mortensen, Poul Ejnar	Kbhavn	10.9.04	17.5.20	P 46	96.22	56.36	1.6.26	
589.	Petersen, Ellen Birthe Emilie, Frk.	Kbhavn	7.1.00	1.6.20	P 49	96.22	1.6.26	
590.	Johnsen, Jørgen Hansen	Aabenraa	18.9.89	1.4.18 ⁹	79.25	1.4.26	
593.	Rasmussen, Anna Louise Margrete, Frk.	Rungsted Kyst	21.8.00	1.12.19	P 39	81.22	1.12.25	
594.	Henningsen, Elouise Margrethe Jutta, Fru	Afl.(Kbhavn T.)	6.3.02	15.5.19	77.21	1.6.25	
595.	Løhde, Bertha Kirstine, Fru	Afl.(Esbjerg)	12.10.04	17.5.20	94.22	1.6.26	
596.	Hansen, Ingeborg Katrine, Frk.	Afl.(Odense T.)	26.5.99	1.12.19	80.22	1.12.25	
597.	Dam, Jesper Andersen	Kbhavn	3.12.99	1.12.19	P 41	80.22	37.37	1.12.25	
599.	Jørgensen, Bodil Lilly Elisabeth, Fru	Kbhavn	12.2.03	16.8.20	P 60	99.23	1.9.26 ¹⁰	
601.	Møller, Hans Nøhr	Kbhavn	3.2.04	1.4.20	77.23	52.35	1.4.26	nej
602.	Møller, Ane Cecilie, Fru	Afl.(Kbhavn T.)	10.4.02	17.5.20	92.22	1.6.26	
608.	Lindgreen, Aage	Kbhavn Htg.	7.5.04	17.5.20	92.22	1.6.26	
605.	Mogensen, Karl Peter Nicolaj	Kbhavn	13.7.04	1.9.20 ¹¹	86.25	1.4.28	nej
606.	Rasmussen, Cay Herbert Johan Jønck	Kbhavn	31.10.04	16.8.20	P 37	97.23	43.34	1.9.26	
607.	Nielsen, Axel Jørgen Agathon	Afl.(Kbhavn T.)	12.9.01	17.5.20	P 38	91.22	1.6.26	
609.	Christensen, Harriet Emmely, Fru	Nakskov	29.7.01	16.8.19	P 39	69.21	1.9.25	
610.	Jensen, Holger Stenderup, Løjtnant	Nykøbing S.	23.9.03	1.4.20	75.23	1.4.26	nej
612.	Killendahl, Paul Ludvig	Korsør	13.9.03	16.8.20	P 53	95.23	42.36	1.9.26	
613.	Nielsen, Karl Christian Gram	Postgirokontoret	20.11.04	16.8.20	P 43	95.23	47.38	1.9.26	
614.	Kjær-Pedersen, Peter Axel	Opm.s Kontor	13.3.03	17.5.20	P 48	89.22	48.34	1.6.26	

⁶) u.f.Nr. 16.2.—15.5.29⁹. ⁷) u.f.Nr. 1.6.—31.8.34⁹. ⁸) u.f.Nr. 9.4.—8.10.34⁹, 6.6.—5.12.37⁹ og 15.6.—14.9.43⁹. ⁹) etatsm. ans. i tysk Tjeneste 1.4.18, Postbud 20.5.20—31.3.25, Postbudfagp. 46.22. ¹⁰) u.f.Nr. 23.9.37—22.3.38⁹. ¹¹) ude af Postv. 1.4.21—31.10.22⁹.

Nr. i Klasse	Navn	Tjeneste- sted	Født	Indtr.	Fagprøve		Fag- prøve II	Assi- stent	Ret til Gebyr- erstat- ning
					i Postv.	i Tgrafv.			
<i>(9. Lønningsklasse)</i>									
615.	Andreassen, Esther Iris, Fru	Kbhavn Htg.	7.11.02	1.12.19	75.22	1.3.26	
616.	Andersen, Mathilde, Frk.	2.Ingeniørdistr.	25.11.02	1.12.19	P 40	75.22	1.12.25	
617.	Velløv, Vagn	Afl.(Kbhavn T.)	4.5.03	15.5.19	71.21	1.6.25	
618.	Traun, Edel Kirstine, Frk.	Afl.(Odense)	28.12.00	1.4.20	73.23	1.4.26	nej
619.	Høiby, Alex Robert	Jbpkt.1 (Kbh.)	26.8.04	17.5.20	P 50	88.22	50.34	1.6.26	
620.	Jensen, Andreas Hermann	Hjørring	16.3.99	1.9.20	83.23	41.30	1.9.26	nej
621.	Ross, Ellen Katinka, Fru	Afl.(Kbhavn T.)	23.11.02	1.12.19	74.22	1.12.25	
622.	Jensen, Carl Jepsen	Ribe	7.4.02	16.8.20	P 36	93.23	1.9.26	
623.	Nielsen, Ove Børge	Haderslev	7.5.02	15.5.19	P 33	70.21	1.6.25	
624.	Hansen, Kaj Georg Napoleon	Gdir.(1.Tekn.Kt.)	24.5.03	17.5.20	87.22	1.6.26	
625.	Kunst, Egon	Gdir.(4.Ekspkt.)	25.7.03	17.5.20	P 38	87.22	41.37	1.6.26	
626.	Frederiksen, Jes Hinrichsen	Afl.(Frcia)	28.1.02	1.9.20	82.23	40.32	1.9.26	nej
627.	Nielsen, Robert	Postgirokontoret	18.9.04	1.9.20 ¹	82.25	52.36	1.4.28	nej
628.	Nielsen, Holger Kristian Gøtsche	Afl.(Kbhavn T.)	4.12.01	1.5.19	73.21	1.5.25 ²	
630.	Christiansen, Anna Eleonora, Frk.	Kalundborg	2.7.02	1.9.20 ¹	81.25	58.31	1.4.28	nej
631.	Palnæs, Else Topp, Fru	Afl.(Aarhus)	6.4.05	16.8.20	P 49	91.23	44.34	1.9.26	
632.	Mortensen, Erland Jens Christian Wulff	Kbhavn Htg.	8.2.04	17.5.20	85.22	1.6.26	
633.	Pedersen, Bertha Anna, Fru	Afl.(Kbhavn T.)	26.10.00	1.6.20	85.22	1.6.26 ⁴	
634.	Dissing, Dagny Margrethe, Frk.	Kbhavn	18.12.00	1.3.19	68.22	1.3.25 ⁵	
635.	Relster, Anker	Jbpkt.2 (Frcia)	11.2.03	16.8.20	P 52	90.23	50.38	1.9.26	
636.	Hald, Anna Laura Marie, Frk.	Aarhus	19.3.02	1.4.20	69.23	1.4.26	nej
637.	Nielsen, Christian Christensen	Gdir.(3.Ekspkt.)	12.11.03	1.4.20	69.23	46.35	1.4.26	nej
638.	Knudsen, Harald Wedelberg, Løjtnant	Jbpkt.2 (Frcia)	9.7.04	16.8.20	P 53	89.23	45.36	1.9.26	
639.	Larsen, Magda Marie, Fru	Æroeskøbing	21.12.01	1.4.20	68.23	1.4.26	nej
640.	Frederiksen, Karen Margrethe, Frk.	Afl.(Aarhus)	11.3.03	16.8.19	P 40	88.21	41.37	1.9.25 ⁶	
641.	Jørgensen, Jørgen Kristian Rikard, Løjtnant	Jbpkt.2 (Frcia)	9.7.04	16.8.20	P 50	88.23	52.36	1.9.26	
642.	Andersen, Ejnar Viggo	Jbpkt.1 (Kbh.)	23.8.03	17.5.20	P 55	82.22	43.35	1.6.26	
643.	Raahauge-Askegaard, Sigrild Hansen, Fru	Kbhavn Rtf.	26.2.02	1.12.19	68.22	1.12.25	
644.	Nielsen, Emma Franciska, Fru	Kbhavn	4.1.02	1.4.20	67.23	1.4.26	nej
645.	Maack, Hans Peter	Kbhavn	18.3.03	1.4.20	67.23	36.33	1.4.26	nej
616.	Bisgaard, Karl, Løjtnant	Aalborg	23.6.03	1.4.20	67.23	47.31	1.4.26	nej
648.	Rasmussen, Einer William	Afl.(Kbhavn T.)	15.10.03	17.5.20	81.22	1.6.26	
649.	Steffensen, Louis Marinus Ludvig	Afl.(Kbhavn T.)	29.6.00	1.12.19	67.22	1.12.25	
650.	Raun, Knud	Randers	14.10.03	16.8.20	P 40	86.23	36.38	1.9.26	
651.	Dupont-Nielsen, Frode Rudolf	Afl.(Frcia)	6.3.04	16.8.20	P 48	85.23	41.37	1.9.26	
652.	Petersen, Henry Adolf	Kolding	30.7.04	16.8.20	P 45	85.23	1.9.26	
653.	Glass, Hans Magnus	Jbpkt.1 (Kbh.)	16.1.03	17.5.20	P 44	79.22	39.38	1.6.26	
654.	Schulz, Svend Aage	Kbhavn	18.6.04	17.5.20	P 33	79.22	1.6.26	
655.	Krogh, Niels Viktor	Afl.(Odense)	17.5.03	16.8.19	P 37	73.22	1.9.25	
656.	Jensen, Alfred Berg	Kbhavn Htg.	28.8.03	16.8.20	84.23	1.9.26	
657.	Madsen, Anna Marie Elisabeth, Frk.	Kbhavn	4.7.02	1.9.20 ¹	74.25	37.35	1.4.28	nej
658.	Jensen, Harald Emil	Afl.(Aarhus T.)	10.12.03	16.8.20	P 40	83.23	1.9.26	
659.	Steffensen, Peter	Lemvig	27.2.99	1.9.20	73.23	1.9.26	nej
660.	Elsner, Ole Plato	Lyngby Radio	6.3.04	1.6.20	92.23	1.6.26	
661.	Kirkegaard, Ragnhild, Fru	Afl.(Aarhus T.)	21.7.03	16.8.19	70.22	1.9.25	
662.	Wiedemann, Christian	Afl.(Kbhavn T.)	29.8.03	16.8.20	81.23	1.9.26	
663.	Jepsen, Arnold Sophus	Kbhavn	24.4.04	16.8.20	P 43	81.23	47.35	1.9.26	
664.	Lenskjold, John Arvid	Afl.(Kbhavn T.)	1.9.04	16.8.20	81.23	1.9.26	
665.	Jensen, Svend Aage	Kbhavn	30.5.03	17.5.20	P 38	74.22	1.6.26	
666.	Arildsen, Elin Margrete, Fru	Kbhavn	17.3.02	1.4.20	60.23	1.4.26	nej

¹) ude af Postv. 1.4.21—31.10.22²) u.f.Nr. 1.2.—31.8.29. ³) u.f.Nr. 1.8.36—31.1.37⁴) u.f.Nr. 1.3.27—29.2.28. ⁵) u.f.Nr. 1.4.28—31.3.29.

Nr. i Klasse	Navn	Tjenestested	Født	Indtr.	Fagprøve		Fagprøve II	Assistent	Rel til Gebyrstatning
					i Postv.	i Tgrafv.			
<i>(9. Lønningsklasse)</i>									
667.	Vibe-Petersen, Valdemar	Afl.(Kbhavn T.)	15.11.04	20.8.20	93.23	1.9.26 ¹	
668.	Jepsen, Robert Ladegaard Aabenraa	26.3.03	16.8.20	P 37	77.23	1.9.26	
669.	Bodholdt, Elly Anina Ragnhild, Fru	Christiansfeld	5.3.03	1.3.19	58.23	1.4.26 ²	
670.	Mosvig, Minos Walter	Postgirokontoret	27.6.02	1.4.20	58.23	1.4.26	nej
671.	Kruse, Tove Elisabeth, Fru Kbhavn	25.6.02	1.9.20 ³	68.25	1.6.28	nej
672.	Grauslund, Søren Sørensen	Gdir.(2.Ekspkt.)	26.2.04	1.9.20 ⁴	67.25	46.30	1.6.28	nej
673.	Hollesen, Arnold Afl.(Frcia)	1.12.03	1.9.20 ⁵	66.25	47.33	1.4.28	nej
674.	Bille-Hansen, Aage Andreas Nykøbing Fl.	27.8.01	16.8.20	74.23	1.9.26	
675.	Skovgaard, Børge Carl Afl.(Kbhavn T.)	11.5.04	16.8.20	74.23	1.9.26	
676.	Høgsbro, Olav, cand. phil., Løjtnant Kbhavn Rif.	28.3.05	16.8.20	P 41	90.23	40.36	1.9.26 ⁶	
677.	Christensen, Kristian Brabrand Frederikssund	6.9.04	16.8.20	P 42	83.23	1.9.26	
678.	Sørensen, Hans Erhardt Kbhavn	2.8.04	1.9.20 ⁶	65.25	1.4.28	nej
679.	Rongsted, Dora Albertina, Fru Afl.(Kbhavn T.)	4.12.00	16.8.19	66.22	1.9.25	
680.	Jørgensen, Kaj Ole Kallehave, Løjtnant	Jbpkt.1(Kbh.)	15.5.04	17.5.20	P 44	91.22	51.35	1.6.26 ⁶	
681.	Moestrup, Kristiane, Frk. Randers	19.3.00	1.9.20 ⁵	63.25	36.32	1.4.28	nej
682.	Hørlyck, Peder Anker Kbhavn	22.12.04	16.8.20	P 47	70.23	53.36	1.9.26	
683.	Pedersen, Kirsten Elisabeth, Frk. Helsingør	15.6.04	16.8.20	P 39	69.23	1.9.26	
684.	Birkelund, Thorvald Nikolin Thorsen	Jbpkt.2(Frcia)	7.7.04	17.5.20	P 46	79.23	42.33	1.6.26	
685.	Rasmussen, Holger Christian Hadsund	1.8.04	16.8.20	P 34	77.23	1.9.26	
686.	Halvgaard, Hans Peter	Postgirokontoret	9.8.03	1.9.20 ⁶	60.25	51.36	1.4.28	nej
687.	Giese, Thyra Victoria, Frk. Kbhavn	21.10.01	1.9.20 ⁶	58.25	1.4.28	nej
688.	Hansen, Edel Hartvig, Frk. Afl.(Kbhavn T.)	20.10.99	1.1.18 ⁹	74.22	1.3.25 ⁶	
689.	Petersen, Carla Emilie Kraiberg, Frk. Aarhus	28.8.02	1.9.20 ⁶	57.25	1.4.28	nej
690.	Hansen, Erik Berthold Afl.(Kbhavn T.)	11.2.04	16.8.20	75.23	1.12.26	
691.	Hansen, Svend Arnold Evald Afl.(Kbhavn T.)	15.8.95	1.5.18 ¹⁰	79.26	1.5.27	
692.	Skibbyholm, Emmely Johanne Christine, Frk.	Postgirokontoret	27.9.01	1.5.19 ¹¹	83.25	1.4.28	
693.	Hermansen, Emil Andreas Randers	13.5.03	16.9.22	P 37	98.25	46.37	1.10.28	
694.	Nielsen, Ole Hørsholm	22.11.94	1.5.19 ¹²	71.27	1.4.28	
695.	Hansen, Svend Jessen Esbjerg	8.2.06	16.9.22	P 53	89.25	52.34	1.10.28	
696.	Wiedemann, Aage Hans Viborg	17.9.04	16.9.22	P 44	88.25	1.10.28	
697.	Frederiksen, Else Margrethe Buxbom, Frk. Kbhavn	9.6.04	16.9.22	P 50	86.25	44.35	1.10.28	
698.	Nielsen, Orla Juel Kbhavn Htg.	24.12.05	16.9.22	83.25	1.10.28	
699.	Nielsen, Hertha Frk. Horsens	23.1.97	1.4.19 ¹³	60.25	1.4.28	
700.	Madssen, Helge Emil Steen Afl (Kbhavn T.)	18.11.02	16.9.22	80.25	1.10.28	
701.	Løhde, Johannes Duus Afl.(Esbjerg)	8.4.04	16.9.22	P 38	75.25	1.10.28	
702.	Andersen, Julius Arthur Kbhavn Rif.	18.7.05	16.9.22	73.25	1.10.28	
703.	Jørgensen, Helga Dagmar, Frk. Kbhavn	17.9.03	16.9.22	P 39	97.26	1.5.29	
704.	Nielsen, Aage Georg Kbhavn	30.5.97	1.11.22	65.25	1.11.28	nej
705.	Saaby, Marie Kirstine, Frk. Kbhavn	10.4.05	1.9.24	101.27	54.34	1.9.30	nej
706.	Christensen, Gunnar Leon Kbhavn	13.12.07	1.9.24	101.27	62.35	1.9.30	nej
707.	Pedersen, Gunnar Hofman Sorø	18.4.05	16.9.22	P 38	85.26	1.5.29	
708.	Olufson, Anton Axel Vordingborg	17.5.08	1.9.24	96.27	56.38	1.9.30	nej
709.	Jørgensen, Anna Eleonora, Frk. Kerteminde	8.12.03	1.9.24	92.27	49.34	1.9.30	nej
710.	Torup, Lars Gertsen Afl.(Kbhavn T.)	25.9.04	16.9.22	76.26	1.5.29	
711.	Jørgensen, Uffe Høy	Gdir.(3.Tekn.Kt.)	6.1.05	1.9.24	86.27	61.33	1.9.30	nej
712.	Møller, Hugo	Jbpkt.2 (Frcia)	31.3.08	1.9.24	86.27	55.37	1.9.30	nej
713.	Crone-Levin, Ellen, Fru Kbhavn	25.10.04	1.9.24	84.27	1.9.30	nej

¹) u.f.Nr. 1.1.—30.6.39. ²) u.f.Nr. 1.8.—31.10.26⁰. ³) ude af Postv. 1.2.21—31.10.22⁰. ⁴) ude af Postv. 1.3.21—31.10.22⁰. ⁵) ude af Postv. 1.4.21—31.10.22⁰. ⁶) u.f.Nr. 1.10.27—30.4.28. ⁷) u.f.Nr. 1.3.29—31.1.30. ⁸) ude af Post- og Tgrafv. 1.7.18.—15.8.19 og 1.8.33—31.10.34. ⁹) Telegrafbud 1.5.18—31.8.20, Overtelegrafbud II 1.9.20—30.4.26. ¹⁰) Kontorist 1.5.—30.9.19, Kontorist II 1.10.19—31.12.23. ¹¹) Postbud 1.5.19—31.3.27, Postbudfagp. 47.23. ¹²) Kontorist 1.4.—30.9.19, Kontorist II 1.10.19—30.4.24.

N ^{r.} i Klasse	Navn	Tjeneste- sted	Født	Indtr.	Fagprøve		Fag- prøve II	Assi- stent	Ret til Gebyr- erstat- ning
					i Postv.	i Tgrafv.			
<i>(9. Lønningsklasse)</i>									
714.	Hansen, Gyda Agnethe, Fru	Kbhavn	24.2.06	1.9.24	83.27	1.9.30	nej
715.	Lykken, Peter Boje	Jbpkt.2(Frcia)	29.6.06	1.9.24	82.27	47.36	1.9.30	nej
716.	Landau, Inger Marie, Frk.	Kbhavn	31.10.05	1.9.24	79.27	1.9.30	nej
717.	Hermansen, Walter	Afl.(Helsingør)	10.12.07	1.9.24	76.27	38.34	1.9.30	nej
718.	Pedersen, Villy Karl Blondin	Kbhavn	19.12.06	1.9.24	72.27	46.36	1.9.30	nej
719.	Jensen, Martin	Afl.(Aalborg)	2.6.05	1.9.24	71.27	48.36	1.9.30	nej
720.	Hansen, Hans Vilhelm	Kbhavn	4.12.06	1.9.24	71.27	1.9.30	nej
721.	Christoffersen, Carl Vilhelm	Kbhavn	23.9.07	1.9.24	71.27	40.35	1.9.30	nej
722.	Knudsen, Poul Richard	Thorshavn	20.1.07	1.9.24	69.27	43.37	1.9.30	nej
723.	Mikkelsen, Gunnar	Thorshavn	13.2.05	1.9.24	67.27	1.9.30	nej
724.	Michaelsen, Vilhelm Edvard Wagenschuur	Taastrup	28.10.05	1.9.24	67.27	1.9.30	nej
725.	Petersen, Peter Breum	Jbpkt.2(Frcia)	10.11.06	1.9.24	67.27	44.36	1.9.30	nej
726.	Ottosen, Carl Gjesing	Afl.(Frcia)	14.9.07	1.9.24	63.27	49.36	1.9.30	nej
727.	Sørensen, Aage Laurits	Graasten	10.8.08	1.9.24	61.27	1.9.30	nej
728.	Jørgensen, Hans Edvard	Løgstør	6.1.07	1.9.24	59.27	1.9.30	nej
729.	Nielsen, Gunnar	Jbpkt.1(Kbh.)	6.8.08	1.9.24	59.27	38.34	1.9.30	nej
730.	Andersson, Sara, Frk.	Afl.(Odense)	6.9.09	1.9.30	99.33	55.39	1.9.36	
731.	Andersen, Ejgil Kristen	2.Overpostinsp.	19.4.14	1.9.30	98.33	63.42	1.5.38	
732.	Asmussen, Karen Kirstine, Fru	Afl.(Haderslev)	28.1.07	1.9.30	95.33	1.9.36	
733.	Pedersen, Harald Martin	Afl.(Odense)	10.7.11	1.9.30	95.33	58.40	1.9.36	
734.	Møller, Wilfred Bjerrum	Kabelingeniertj.	7.5.14	1.9.30	92.33	61.41	1.6.38	
735.	Westphal, Otto Christian Franz	4.Overpostinsp.	20.5.08	1.9.30	91.33	57.39	1.9.36	
736.	Larsen, Helge Engberg	Ringsted	1.3.11	1.9.30	91.33	48.41	1.9.36	
737.	Allert, Margrethe, Fru	Gdir.(1.Tekn.Kt.)	6.12.09	1.9.30	90.33	53.39	1.9.36	
738.	Lynge, Hennung	Jbpkt.1(Kbh.)	8.8.14	1.9.30	90.33	39.42	1.9.38	
739.	Ibsen, Holger	Jbpkt.1(Kbh.)	23.8.09	1.9.30	89.33	50.39	1.9.36	
740.	Allert, Hans Erik	Gdir.(2.Ekspkt.)	14.6.11	1.9.30	88.33	51.40	1.9.36	
741.	Jørgensen, Theodor Verner Væver	Stege	29.9.12	1.9.30	88.33	52.41	1.10.36	
742.	Jørgensen, Anker Peter Christian	Jbpkt.1(Kbh.)	7.7.12	1.9.30	87.33	47.40	1.9.36	
743.	Hansen, Rhein	Jbpkt.1(Kbh.)	3.3.14	1.9.30	86.33	52.40	1.4.38	
744.	Carstensen, Maja, Frk.	Postgirokantoret	4.6.09	1.9.30	85.33	40.39	1.9.36	
745.	Pedersen, Sigrid Mose, Frk	Gdir.(3.Ekspkt.)	18.6.11	1.9.30	85.33	52.39	1.9.36	
746.	Hasløv, Otto Kaare Kristian Vilhelm	Jbpkt.1(Kbhavn)	10.9.11	1.9.30	83.33	48.40	1.9.36	
747.	Rasmussen, Hans Georg	Jbpkt.2(Frcia)	13.2.13	1.9.30	83.33	49.39	1.3.37	
748.	Hvidberg, Niels Karl Kristian	3.Overpostinsp.	22.9.11	1.9.30	82.33	59.39	1.9.36	
749.	Pedersen, Otto Eli Andreas	Jbpkt.2(Frcia)	24.11.10	1.9.30	81.33	46.42	1.9.36	
750.	Ottosen, Vagn Gjesing	Bjerringbro	5.8.13	1.9.30	81.33	39.39	1.9.37	
751.	Hagner, Karl Villy	Skanderborg	8.6.12	1.9.30	80.33	1.9.36	
752.	Fryd, Agnete, Frk.	Afl.(Aalborg)	1.11.12	1.9.31	103.34	1.9.37	
753.	Eriksen, Poul Flemming	Overtelegrafinsp.	29.4.13	1.9.31	103.34	62.41	1.9.37	
754.	Andersen, Strange Jydemann	Aarhus	20.5.10	1.9.30	78.33	51.39	1.9.36	
755.	Christiansen, Laurits Børge Lundbeck	Gdir.(Telegraflaborat.)	7.6.13	1.9.30	78.33	41.43	1.7.37	
756.	Jensen, Harry Demant	Jbpkt.1(Kbhavn)	10.5.09	1.9.30	77.33	55.40	1.9.36	
757.	Petersen, Johanne Christine, Frk.	Kbhavn	26.2.12	1.9.30	77.33	1.9.36	
758.	Ryge, Poul	Jbpkt.2(Frcia)	7.5.12	1.9.30	77.33	39.39	1.9.36	
759.	Møller, Hans Christian Tranberg	Afl.(Kbhavn T.)	29.11.13	1.9.30	77.33	37.43	1.12.37	
760.	Hessner, Viggo Boberg	Jbpkt.1(Kbhavn)	4.3.11	1.9.30	76.33	49.39	1.9.36	
761.	Lund, Aage Jessen	Sakskøbing	23.3.14	1.9.30	76.33	46.43	1.4.38	
762.	Nielsen, Emanuel Aleksander	Afl.(Kbhavn T.)	23.5.11	1.9.30	75.33	1.9.36	
763.	Nielsen, Alfred Arne Dannefeldt	Nykøbing Fl.	18.3.14	1.9.30	75.33	42.42	1.4.38	
764.	Andersen Carl	Jbpkt.2(Frcia)	8.4.11	1.9.30	74.33	42.41	1.9.36	
765.	Bjerregaard, Karl Peter	Opm.s Kontor	28.7.12	1.9.30	74.33	50.41	1.9.36	
766.	Harbild, Otto Martinus Andreas	Kbhavn	3.1.13	1.9.30	74.33	53.42	1.2.37	

Nr. i Klassen	Navn	Tjenestested	Født	Indtr.	Fagprøve	Fagprøve II	Assistent
<i>(9. Lønningsklasse)</i>							
767.	Kristensen, Asger Frederik	Kbhavn	8.9.13	1.9.30	74.33	51.43	1.10.37
768.	Nielsen, Aage Axel	Afl.(Aarhus)	28.12.12	1.9.30	73.33	39.39	1.1.37
769.	Kristoffersen, Jens Poul	Kbhavn Rtf.	13.1.13	1.9.30	72.33	1.2.37
770.	Hansen, Hans Niels Poul	Afl.(Aarhus)	25.5.13	1.9.30	72.33	39.40	1.6.37
771.	Laursen, Henry Georg Bording	Vejen	29.11.08	1.9.30	71.33	42.41	1.9.36
772.	Mortensen, Svend Aage	Præstø	11.12.12	1.9.30	71.33	1.1.37
773.	Mathiesen, Johannes Valdemar	Jbpkt.1(Kbh.)	21.2.11	1.9.30	70.33	40.39	1.9.36
774.	Larsen, Thorvald Fryling	Gdir.(3.Ekspkt.)	6.2.14	1.9.30	69.33	57.40	1.3.38
775.	Madsen, Hans Peter Wendelboe	Gdir.(1.Ekspkt.)	17.1.12	1.9.31	92.34	63.41	1.9.37
776.	Blak, Oluf	Haslev	19.8.14	1.9.30	67.33	36.42	1.9.38
777.	Christensen, Alex Kilian	Afl.(Nyborg)	4.10.13	1.9.31	91.34	47.41	1.11.37
778.	Henriksen, Villy Kristian	Rønne	28.1.12	1.9.30	66.33	1.9.36
779.	Hansen, Evald	Jbpkt.1(Kbh.)	29.4.14	1.9.30	66.33	47.43	1.5.38
780.	Madsen, Carl	Jbpkt.1(Kbh.)	16.9.10	1.9.30	65.33	41.40	1.9.36
781.	Usø, Jens Peter	Kbhavn	24.2.12	1.9.30	65.33	1.9.36
782.	Jensen, Harry	Afl.(Randers)	24.4.14	1.9.30	65.33	44.42	1.5.38
783.	Bak, Verner Nielsen	Kabelingeniørtj.	10.8.15	1.9.31	89.34	57.42	1.9.39
784.	Hansen, Niels Vedsted	Tønder	28.4.13	1.9.30	64.33	1.5.37
785.	Hess, Grethe Lauge, Fru	Kbhavn	22.8.11	1.9.31	88.34	60.40	1.9.37
786.	Hansen, Esther, Fru	Kbhavn	2.10.12	1.9.31	88.34	1.9.37 ¹⁾
787.	Ulriksen, Kristen Møller	Kbhavn	21.6.14	1.9.31	88.34	1.7.38
788.	Karlsen, Poul Egon	Kbhavn	25.6.13	1.9.31	87.34	50.43	1.9.37
789.	Lassen, Sven Aage	Afl.1.Distr.(Kbh.)	4.10.13	1.9.31	87.34	58.41	1.11.37
790.	Hansen, Martin Sofus Theodor	Afl.(Sønderborg)	13.11.14	1.9.31	87.34	45.41	1.12.38
791.	Christiansen, Harry Børge	Nakskov	17.6.15	1.9.31	87.34	53.43	1.7.39
792.	Jensen, Henry Werner	Afl.(Odense)	16.8.15	1.9.31	86.34	56.42	1.9.39
793.	Nissen, Agnete Fossum, Fru	Afl.(Nyborg)	25.2.12	1.9.30	61.33	1.9.36
794.	Carlsen, Peder Martinus	Skagen	8.7.14	1.9.30	61.33	53.43	1.8.38
795.	Juhl, Helge	Jbpkt.1(Kbh.)	30.7.13	1.9.31	85.34	49.41	1.9.37
796.	Jensen, Axel Dells	Kbhavn	26.2.14	1.9.31	85.34	37.41	1.3.38
797.	Mikkelsen, Andreas Jørgen Peter	Kbhavn	5.2.12	1.9.31	83.34	1.9.37
798.	Simonsen, Emmy, Frk.	Gdir.(3.Tekn.Kt.)	6.8.12	1.9.31	83.34	57.40	1.9.37
799.	Jørgensen, Inger Eline Stoye, Frk.	Kbhavn	26.9.11	1.9.30	58.33	1.9.36
800.	Sørensen, Arne	Jbpkt.2(Frcia)	27.2.12	1.9.31	82.34	56.39	1.9.37
801.	Dalgaard, Aage	Afl.(Esbjerg)	6.5.13	1.9.31	82.34	49.40	1.9.37
802.	Struve, Anders Emil	Gdir.(Boghkt.)	14.9.12	1.9.31	81.34	59.41	1.9.37
803.	Bornø, Jørgen	Jbpkt.2(Frcia)	13.9.10	1.9.30	56.33	41.40	1.9.36
804.	Gaardhøje, Poul Richard	Horsens	18.12.14	1.9.31	80.34	44.41	1.1.39
805.	Pedersen, Peter Johannes	Ebeltoft	23.2.10	1.9.30	55.33	1.9.36
806.	Hansen, Georg Johan Mariboe	Kbhavn	4.3.10	1.9.30	55.33	1.9.36
807.	Aarup, Kuno Edvard	Hillerød	21.3.12	1.9.30	55.33	1.9.36
808.	Hansen, Kaj Valdemar	Jbpkt.2(Frcia)	25.9.12	1.9.31	79.34	42.42	1.9.37
809.	Rasmussen, Carl Alfred Krüger	Jbpkt.1(Kbh.)	29.3.13	1.9.31	79.34	46.41	1.9.37
810.	Sørensen, Tage Marcmann	Varde	10.9.14	1.9.31	79.34	37.42	1.10.38
811.	Thode, Carl Johan	Nyborg	28.2.15	1.9.31	79.34	54.41	1.3.39
812.	Jansen, Christian Børge	Kbhavn	5.7.15	1.9.31	79.34	56.43	1.8.39
813.	Larsen, Verner Johan Schimler	Afl.(Vejle)	8.10.14	1.9.31	78.34	1.11.38
814.	Vasby, Johannes Viggo	Gdir.(1.Ekspkt.)	20.5.15	1.9.31	78.34	54.41	1.6.39
815.	Hansen, Otto	Jbpkt.1(Kbh.)	23.6.15	1.9.31	78.34	49.43	1.7.39
816.	Sørensen, Børge Jul	Kbhavn	24.12.13	1.9.31	77.34	1.1.38
817.	Olsen, David Berg	Gdir.(1.Ekspkt.)	8.6.15	1.9.31	77.34	65.42	1.7.39
818.	Bech, Nikolaj Kristian Ilsted	Gdir.(2. Tekn. Kt.)	4.12.13	1.9.32	101.35	62.41	1.9.38

¹⁾ u.f.Nr. 29.6.—28.10.39^o.

Nr. i Klasse	Navn	Tjenestested	Født	Indtr.	Fagprøve	Fagprøve II	Assistent
<i>(9. Lønningsklasse)</i>							
819.	Thøgersen, Harry Engelbrekt	Opm.s Kontor	7.11.14	1.9.31	76.34	60.41	1.12.38
820.	Mortensen, Ragnhild Maria, Fru	Kbhavn	8.9.10	1.9.31	75.34	1.9.37
821.	Stensig, Svend Hakon	Gdir.(2.Ekspkt.)	26.5.13	1.9.31	75.34	54.41	1.9.37
822.	Frederiksen, Egon Albin	Hillerød	18.8.14	1.9.31	75.34	45.42	1.9.38
823.	Møller, Knud Valdemar	Rønne	29.10.14	1.9.31	74.34	42.43	1.11.38
824.	Henriksen, Kristian Klaus	Gdir.(2.Tekn.Kt.)	30.7.16	1.9.32	98.35	62.43	1.8.40
825.	Vang, Hans	Jbpkt.1(Kbh.)	8.3.13	1.9.31	73.34	46.41	1.9.37
826.	Mikkelsen, Karl Anders Bang	Radiofonitj.	14.2.14	1.9.31	73.34	1.3.38
827.	Arpe, Frederik Christian	Kbhavn	23.11.15	1.9.32	97.35	65.43	1.12.39
828.	Pedersen, Osvald	Afl.(Frcia)	24.10.13	1.9.31	72.34	1.11.37
829.	Pedersen, Ejvind Børge Landberg	Kbhavn	25.1.13	1.9.31	71.34	39.42	1.9.37
880.	Skaaning, Erik Larsen	Kbhavn	27.4.15	1.9.31	70.34	49.42	1.5.39
831.	Balmer, Johannes Nicolaus	Afl.(Esbjerg)	26.8.12	1.9.31	69.34	1.9.37
832.	Aue, Else Kathrine Marie Aggerholm, Fru	Kbhavn	28.3.13	1.9.32	93.35	1.9.38
833.	Winter-Jensen, Alf Siegfried	Gdir.(4.Ekspkt.)	16.3.16	1.9.32	93.35	60.43	1.4.40
834.	Pedersen, Karl Marius	Kolding	10.12.14	1.9.32	92.35	54.42	1.1.39
836.	Tegder, Børge	Kbhavn	3.1.13	1.9.31	66.34	1.9.37
837.	Madsen, Karl Erik	Roskilde	10.5.15	1.9.31	66.34	1.6.39
838.	Sørensen, Oskar Vermund	Aalborg	26.7.15	1.9.31	66.34	1.8.39
839.	Sørensen, Robert	Afl.(Thorshavn)	23.11.13	1.9.31	65.34	1.12.37
840.	Juul-Dam, Erik	Aalborg	24.4.16	1.9.32	89.35	52.43	1.5.40
841.	Jacobsen, Alfred Holger	Nykøbing Fl.	18.6.15	1.9.31	64.34	1.7.39
842.	Struve, Carl Vilhelm Theodor	Gdir.(2.Tekn.Kt.)	16.3.14	1.9.32	88.35	66.42	1.9.38
843.	Danklefsen, Peter Nikolaus	Gdir.(5.Ekspkt.)	17.3.14	1.9.32	88.35	58.42	1.9.38
844.	Østengaard, Ernst Vilhelm Rosenberg	Kbhavn	22.9.12	1.9.31	63.34	42.42	1.9.37
845.	Eskekilde, Folmer Dreyer	Afl.(Kbhavn T.)	15.8.13	1.9.31	63.34	38.43	1.9.37
846.	Andersen, Christian	Kbhavn	20.6.14	1.9.31	63.34	38.42	1.7.38
847.	Nielsen, Bernhard Frølund	Overtelegrafinsp.	20.7.15	1.9.32	87.35	52.43	1.8.39
848.	Jensen, Svend-Aage Harder	Gdir.(2.Tekn.Kt.)	25.10.15	1.9.32	87.35	60.42	1.11.39
849.	Egeblad, Jørgen	Jbpkt.1(Kbh.)	27.10.12	1.9.31	62.34	45.41	1.9.37
850.	Carstensen, Vilhelm Emil	Nykøbing Fl.	21.5.14	1.9.32	86.35	54.43	1.9.38
851.	Sørensen, Arne Verner, cand. jur.	Gdir.(3.Ekspkt.)	24.8.13	1.9.31	83.34	1.9.37 ²⁾
852.	Lassen, Harald Ingolf Geermann	Kbhavn	15.1.15	1.9.31	61.34	39.42	1.2.39
853.	Nielsen, Else, Fru	Kbhavn	24.8.14	1.9.32	85.35	1.9.38
854.	Jensen, Preben Dyhrfeldt Munk	Kbhavn	22.3.16	1.9.32	85.35	1.4.40
855.	Aalø, Jørgen Christian	Kbhavn	18.9.13	1.9.32	84.35	40.42	1.9.38
856.	Jensen, Niels Poul Blandfort	Kbhavn	20.7.15	1.9.32	84.35	56.43	1.8.39
857.	Hansen, Aage Friis	Afl.(Nykøbing Fl.)	25.5.16	1.9.32	84.35	1.6.40
858.	Knudsen, Svend Emil	Afl.(Frcia)	23.7.13	1.9.31	59.34	50.43	1.9.37
859.	Ottosen, Svend Erling	Skælskør	18.2.15	1.9.31	59.34	1.3.39
860.	Henriksen, Kjeld Otto	Postgirokontoret	7.9.12	1.9.32	83.35	41.40	1.9.38
861.	Mejborn, Børge Villy	Postgirokontoret	27.11.15	1.9.32	83.35	52.42	1.12.39
862.	Jørgensen, Svend Vagner	Radiofonitj.	6.5.16	1.9.32	82.35	1.6.40
863.	Kølvraa, Martin Nielsen	Skive	12.3.13	1.9.32	81.35	51.41	1.9.38
864.	Frederiksen, Svend Egon Dalsgaard	Gdir.(3.Tekn.Kt.)	4.9.14	1.9.32	81.35	65.41	1.10.38
865.	Hansen, Børge Rudolf	Roskilde	5.11.15	1.9.32	81.35	43.43	1.12.39
866.	Andersson, Gerda Ulrikka, Frk.	Kbhavn	14.11.14	1.9.34	105.37	62.43	1.9.40
867.	Bjerre, Alf Geert	Gdir.(5.Ekspkt.)	5.12.13	1.9.32	79.35	58.42	1.9.38
868.	Petersen, Erling Grane	Varde	3.8.15	1.9.31	54.34	1.9.39
869.	Laursen, Hans Skovgaard	Otterup	8.5.13	1.9.32	78.35	40.43	1.9.38
870.	Nielsen, Emil Kristian	Kbhavn	16.2.13	1.9.32	76.35	58.43	1.9.38
871.	Garbæk, Aage Helmuth Hjørdemaal	Postgirokontoret	11.5.15	1.9.32	76.35	51.42	1.6.39
872.	Nielsen, Charles Nikolaj	Brønderslev	30.10.15	1.9.32	76.35	1.11.39

²⁾ u.f.Nr. 1.8.41—30.6.42

Nr. i Klasse	Navn	Tjenestested	Født	Indtr.	Fagprøve	Fagprøve II	Assistent
<i>(9. Lønningsklasse)</i>							
873.	Mortensen, Ejnar	Afl.(Horsens)	29.4.16	1.9.32	76.35	1.5.40
874.	Andersen, Jørgen Henrik	Aalborg	16.3.13	1.9.32	75.35	38.42	1.9.38
875.	Jepsen, Svend Uhd	Skagen	19.3.14	1.9.32	74.35	39.43	1.9.38
876.	Petersen, Grethe, Fru	Afl.(Kbhavn T.)	28.1.15	1.9.32	74.35	1.2.39
877.	Eriksen, Jørgen Knudsen	Afl.(Randers)	16.12.12	1.9.32	72.35	36.43	1.9.38
878.	Thomsen, Louis Corlin	Kbhavn	21.7.15	1.9.32	72.35	46.43	1.8.39
879.	Petersen, Henning Ekerøth	Skagen	3.10.15	1.9.32	71.35	39.43	1.11.39
880.	Jessen, Peter Mortensen	Kolding	27.6.16	1.9.32	70.35	1.7.40
881.	Mathiesen, Henry	Postgirokontoret	29.4.15	1.9.32	68.35	46.43	1.5.39
882.	Kristensen, Carlo Laurits	Nordby Fåse	1.3.13	1.9.32	67.35	41.42	1.9.38
883.	Brandt, Mogens	Afl.1.Distr.(Kbh.)	21.4.15	1.9.32	67.35	48.42	1.5.39
884.	Hansen, Svend	Tranebjerg Samsø	22.2.14	1.9.32	63.35	1.9.38
885.	Petersen, Keld Børge	Kbhavn Rtf.	15.11.12	1.9.32	61.35	1.9.38
886.	Bjerggaard, Ejvind	Radiofonitj.	5.10.15	1.9.32	61.35	1.11.39
887.	Nielsen, Johannes Alf Nyvang	Kbhavn	26.6.16	1.9.32	57.35	1.7.40
888.	Bonde, Jens Christian	Kbhavn	15.2.08	1.11.32 ¹⁾	73.38	1.5.39
889.	Ravnø, Kaj Arne	Assens	6.9.17	1.9.34	102.37	1.10.41
890.	Vintersborg, Eskild Jørgen	Kbhavn	10.4.17	1.9.34	97.37	1.5.41
891.	Hviid, Aksel Thage Mahler	Afl.(Odense)	1.11.17	1.9.34	97.37	1.11.41
892.	Rasmussen, Svend	Afl.(Horsens)	18.11.17	1.9.34	95.37	1.12.41
893.	Petersen, Mogens Flemmer	Postgirokontoret	5.12.15	1.9.34	92.37	45.43	1.9.40
894.	Frederiksen, Vagn Vindeballe	Kbhavn	14.6.17	1.9.34	92.37	1.7.41
895.	Danklefsen, Margrethe, Fru	Afl.(Kbhavn T.)	30.9.14	1.9.34	91.37	1.9.40
896.	Jäger, Marius	Løgumkloster	8.6.16	1.9.34	91.37	51.43	1.9.40
897.	Frederiksen, Vagn Andreas	Gdir.(Telegraflaborat.)	18.2.16	1.9.34	90.37	60.43	1.9.40
898.	Jensen, Rasmus Bryderup	Jbpkt.2(Frcia)	9.4.16	1.9.34	90.37	49.43	1.9.40
899.	Lindblad, Arne Helge	Afl.(Kbhavn T.)	29.9.16	1.9.34	90.37	54.43	1.10.40
900.	Larsen, Johanne, Fru	Korsør	22.11.15	1.9.34	89.37	1.9.40
901.	Aue, Poul Johannes Øgaard	Kbhavn	22.6.16	1.9.34	88.37	63.43	1.9.40
902.	Helmig, Asger	Rudkøbing	16.5.17	1.9.34	86.37	1.6.41
903.	Arborg, Svend Edeling	Gdir.(Telegraflaborat.)	17.2.16	1.9.34	84.37	59.43	1.9.40
904.	Beck, Ragnhild Ingertha, Frk.	Skanderborg	19.9.09	1.2.34 ²⁾	74.37	1.5.40
905.	Glennild, Vagn	Kbhavn	31.7.15	1.9.34	82.37	1.9.40
906.	Jensen, Willy Anders Frederik	Kalundborg	4.10.15	1.9.34	82.37	1.9.40
907.	Rasmussen, Erik	Køge	7.8.15	1.9.34	81.37	48.43	1.9.40
908.	Jensen, Carl Emil Blandfort	Afl.(Korsør)	5.12.17	1.9.34	81.37	1.1.42
909.	Hansen, Ole Raee	Frederiksværk	18.1.18	1.9.34	81.37	1.2.42
910.	Sørensen, Poul Erik Kjær	Bogense	3.8.08	1.12.33 ³⁾	72.39	1.5.40
911.	Hjelmar, Georg	Aarhus	8.1.16	1.9.34	80.37	42.43	1.9.40
912.	Vasby, Hugo Viggo Faber	Kbhavn	27.11.17	1.9.34	80.37	1.12.41
913.	Jensen, Ole Bengt Grønbech	Roskilde	9.4.18	1.9.34	80.37	1.5.42
914.	Nikolajsen, Ib Steenberg	Jbpkt.2(Frcia)	1.4.16	1.9.34	78.37	47.43	1.9.40
915.	Andersen, Karl Viggo	P.&T.s Værksteder	4.11.16	1.9.34	78.37	45.43	1.12.40
916.	Christensen, Alf Manfred Kragh	Kbhavn	30.12.16	1.9.34	77.37	1.1.41
917.	Andersen, Kai Helge	Næstved	26.2.18	1.9.34	77.37	1.3.42
918.	Hansen, Knud Isling	Afl.(Kbhavn T.)	27.3.18	1.9.35	101.38	1.4.42
919.	Kjelgaard, Carl Georg Würtzen	Skive	8.8.15	1.9.34	76.37	49.43	1.9.40
920.	Andersen, Niels Aage	Kbhavn	31.12.15	1.9.34	76.37	51.43	1.9.40
921.	Mondrup, Halvor Birger	Kbhavn	30.10.17	1.9.34	76.37	1.11.41
922.	Mogensen, Knud	Afl.(Aarhus)	23.2.18	1.9.34	76.37	1.3.42
923.	Larsen, Svend Aage	Afl.(Svendborg)	9.4.18	1.9.34	76.37	1.5.42

¹⁾ Postbud 1.11.32—30.4.39, Postbudfagp. 50.36. ²⁾ Kontorist 1.2.34—31.8.35. ³⁾ Postbud 1.12.33—30.4.40, Postbudfagp. 51.36.

Nr. i Klasse	Navn	Tjenestested	Født	Indtr.	Fagprøve	Fagprøve II	Assistent
<i>(9. Lønningsklasse)</i>							
924.	Sønderbek, Jens Peter	Afl.(Haderslev)	5.5.18	1.9.34	76.37	1.6.42
925.	Christensen, Harald Hvam	Afl.(Kbhavn T.)	14.11.18	1.9.35	100.38	1.12.42
926.	Christensen, Henning Johannes	Kbhavn	14.8.15	1.9.34	75.37	46.43	1.9.40
927.	Heltov, Esther Margrethe, Frk.	Nyborg	15.1.17	1.9.35	99.38	1.9.41
928.	Kristensen, Ejner Geri	Radiofonitj.	23.2.17	1.9.35	99.38	1.9.41
929.	Lorenzen, Tage Møller	Næstved	19.11.16	1.9.34	74.37	1.12.40
930.	Jensen, Sigurd Willaing	Kbhavn	4.10.17	1.9.34	74.37	1.11.41
931.	Andersen, Ove Ejler	Afl.(Viborg)	7.3.18	1.9.34	74.37	1.4.42
932.	Hansen, Hans Villiam Nygaard	Kolding	1.7.17	1.9.35	98.38	1.9.41
933.	Jensen, Leo Gunnar Bjørn Verge	Kbhavn	17.6.15	1.9.34	73.37	1.9.40
934.	Karlsso, Kaj Viggo Jørn	Køge	2.5.17	1.9.34	73.37	1.6.41
935.	Nørgaard, Vagn Winther	Gilleleje	30.5.17	1.9.34	72.37	1.6.41
936.	Brenholdt, Ejnar Harald	Kbhavn	30.12.16	1.9.34	70.37	1.1.41
937.	Pedersen, Ejnar Emil	Afl.(Kbhavn T.)	15.10.18	1.9.35	94.38	1.11.42
938.	Sandbjerg, Carl Christian Lamberth	Kolding	19.10.16	1.9.35	93.38	1.9.41
939.	Skovgaard, Vagn Aage	Radiofonitj.	2.5.18	1.9.35	93.38	1.6.42
940.	Schmidt, Erik Peter	Postgirokontoret	9.10.18	1.9.35	93.38	1.11.42
941.	Andersen, Bength Martin	Postgirokontoret	28.10.18	1.9.35	93.38	1.11.42
942.	Nielsen, Poul Erik Strand	Hobro	18.11.15	1.9.34	68.37	1.9.40
944.	Larsen, Walther Hoffensetz	Radiofonitj.	27.7.16	1.9.35	92.38	1.9.41
945.	Knudstrup, Erik Emil	Kbhavn	26.7.18	1.9.34	67.37	1.8.42
946.	Gregersen, Gunnar Vincens	Stubbekøbing	14.11.17	1.9.34	66.37	1.12.41
947.	Rasmussen, Herluf Erik	Kbhavn	17.6.18	1.9.35	90.39	1.7.42
948.	Hansen, Arne	Afl.(Haderslev)	13.2.18	1.9.34	65.37	1.3.42
949.	Møller, Mads	Afl.(Nykøbing Fl.)	16.7.18	1.9.34	65.37	1.8.42
950.	Christensen, Anton Richard	Tønder	23.1.17	1.9.34	64.37	1.2.41
951.	Madsen, Johannes Marqvard Rørbæk	Ringe	15.11.15	1.9.34	63.37	1.9.40
952.	Nielsen, Gunnar	Kabelingeniørtj.	1.10.18	1.9.35	86.38	1.10.42
953.	Jensen, Hans Mogens	Afl.(Kbhavn T.)	11.1.19	1.9.35	86.38	1.2.43
954.	Garmer, Kjeld	Kbhavn	17.7.17	1.9.35	85.38	1.9.41
955.	Jespersen, Agner Ejlskov	Kbhavn	17.12.18	1.9.35	85.38	1.1.43
956.	Andersen, Jørgen Helmuth	Viborg	26.2.19	1.9.35	85.38	1.3.43
957.	Larsen, Kristian Georg Ingemann	Afl.(Frcia)	27.7.17	1.9.35	83.38	1.9.41
958.	Mortensen, Henning	Kbhavn	7.8.18	1.9.35	82.38	1.9.42
959.	Dalgaard, Asger	Afl.(Aalborg)	9.8.16	1.9.35	81.38	1.9.41
960.	Lind, Børge Andreas	Afl.(Aarhus)	29.9.16	1.9.35	81.38	1.9.41
961.	Mikkelsen, Else Dorthea, Frk.	Kbhavn	16.1.12	1.2.36 ¹⁾	97.39	1.5.42
962.	Nielsen, Tage Volmer	Kbhavn	15.1.16	1.9.34	56.37	1.9.40
963.	Rasmussen, Erik Rahn	Nordby Fanø	30.5.19	1.9.35	80.38	1.6.43
964.	Albinus, Svend Jacob	Roskilde	28.4.16	1.9.34	66.37	1.3.41
965.	Nielsen, Carl Børge	Kbhavn Rft.	20.3.16	1.9.35	78.38	1.9.41
966.	Lorenzen, Alfred	Afl.(Aabenraa)	7.2.17	1.9.35	78.38	1.9.41
967.	Bennike, Aase, Frk.	Kbhavn	28.2.12	1.3.36 ²⁾	90.38	1.3.42
968.	Kristensen, Orla Torup	Afl.(Hillerød)	18.5.19	1.9.35	77.38	1.6.43
969.	Christensen, Alfred Brorstrup	Afl.(Odense)	28.5.16	1.9.35	76.38	1.9.41
970.	Albrektsen, Harald	Afl.(Kbhavn T.)	10.7.18	1.9.35	76.38	1.8.42
971.	Groth, Alfred Harris	Nyborg	28.7.18	1.9.35	76.38	1.8.42
972.	Svendsen, Johan Leth	Afl.(Skive)	5.2.18	1.9.35	75.38	1.3.42
973.	Pedersen, Arne Valdemar Børge	Kbhavn	10.2.16	1.9.35	74.38	1.9.41
974.	Jensen, Børge	Radiofonitj.	2.9.16	1.9.35	73.38	1.9.41
975.	Dresmer, Jensine Marie, Fru	Afl.(Odense)	20.7.11	1.8.35 ³⁾	70.38	1.8.41

1) Kontorist 1.2.36—31.8.37. 2) Kontorist 1.3.—31.8.36. 3) Kontorist 1.8.35—31.8.36.

Nr. i Klasse	Navn	Tjeneste- sted	Født	Indtr.	Fag- prøve	Fag- prøve II	Assi- stent
<i>(9. Lønningsklasse)</i>							
976.	Jensen, Olav Peter Honoré	Radiofonitj.	12.4.17	1.9.35	71.38	1.9.41
977.	Pedersen, Margit Olivia Overgaard, Frk. Kbhavn	20.7.18	1.9.35	70.38	1.8.42
978.	Petersen, Svend Aage Kielmann	Radiofonitj.	16.3.19	1.9.35	70.38	1.4.43
979.	Larsen, Anna Marie Ruth, Frk.	Hedehusene	18.10.17	1.9.36	94.39	1.9.42
980.	Olsen, Helge	Nysted	23.2.15	1.9.35	69.38	1.9.41
981.	Jakobsen, Oskar	Aarhus T.	18.11.16	1.9.35	69.38	1.9.41
982.	Petersen, Gudrun Johanne, Frk.	Skælskør	31.3.19	1.9.36	93.39	1.4.43
983.	Husum, Harald	Kbhavn	28.4.19	1.9.35	68.38	1.5.43
984.	Jensen, Benedikt	Jbpkt.2(Frcia)	11.12.17	1.9.36	91.39	1.9.42
985.	Jensen, Christian	Kbhavn	15.5.19	1.9.36	91.39	1.6.43
987.	Jespersen, Sigfred Søndergaard	Holstebro	1.8.17	1.9.35	64.38	1.9.41
988.	Therkelsen, Frits Verner	Afl.(Nykøbing Fl.)	11.6.18	1.9.36	88.39	1.9.42
988a.	Sørensen, Herman Mariet Reinhold	Fakse	7.5.19	1.9.35	76.38	1.12.43
989.	Just, Ellen, Frk.	Kbhavn	27.7.11	1.8.35 ¹	79.39	1.5.42
989a.	Søndergaard, Per Erik Lehmann	Kbhavn	4.6.19	1.9.36	87.39	1.7.43
989b.	Nielsen, Annelise, Frk.	Kbhavn Rtf.	13.9.19	1.9.36	87.39	1.10.43
990.	Wulff, Kai	Afl.(Kalundborg)	9.2.18	1.9.35	62.38	1.3.42
991.	Eriksen, Holger Sperling	Kbhavn	30.11.18	1.9.35	62.38	1.12.42
991a.	Lorentzen, Carl	Aars	11.11.19	1.9.36	86.39	1.12.43
992.	Toft, Carl Aage	Rønne	31.1.18	1.9.35	61.38	1.2.42
993.	Pedersen, Inger, Frk.	Nørresundby	23.8.13	1.9.36	85.39	1.9.42
994.	Petersen, Johannes Stougaard	Maribo	11.12.18	1.9.36	85.39	1.1.43
995.	Rasmussen, Harry Chalmer	Kbhavn	1.4.19	1.9.36	84.39	1.4.43
996.	Schäfler, Margrethe, Fru	Kbhavn	14.12.17	1.9.35	59.38	1.1.42
997.	Jensen, Peter Egon	Skærbæk	11.8.18	1.9.36	83.39	1.9.42
997a.	Simonsen, Simon Svendsen	Thisted	14.10.19	1.9.36	83.39	1.11.43
997b.	Stridsland, Gregers Daa	Afl.(KbhavnT.)	1.12.19	1.9.36	83.39	1.12.43
998.	Jensen, Edith, Fru	Kbhavn	18.12.18	1.9.36	82.39	1.1.43
998a.	Lind, Albert Anton Ludvig	Afl.(Skagen)	4.11.19	1.9.36	82.39	1.12.43
999.	Pedersen, Henry Søndergaard	Kbhavn	27.5.19	1.9.36	80.39	1.6.43
1000.	Pedersen, Poul Verner	Afl.(Holbæk)	19.12.18	1.9.36	79.39	1.1.43
1000a.	Jørgensen, Frede Randrup	Kbhavn	14.9.19	1.9.36	79.39	1.10.43
1001.	Larsen, Esther, Frk.	Haslev	8.8.17	1.9.36	78.39	1.9.42
1002a.	Flarup, Knud Rosenørn	Afl.(Korsør)	13.8.19	1.9.36	77.39	1.9.43
1003.	Astrup, Svend Rud	Afl.(Aalborg)	5.10.17	1.9.36	73.39	1.9.42
1008a.	Nørgaard, Edle, Frk.	Kbhavn	8.1.18	1.9.37	97.40	1.9.43
1008b.	Horn, Werner Asmus Nicolai	Jyderup	2.4.18	1.9.37	97.40	1.9.43
1004.	Dalsager, Grethe, Fru	Kbhavn	4.1.11	1.2.35 ²	63.39	1.5.42
1005.	Svenstrup, Poul	Kbhavn	25.2.18	1.9.36	71.39	1.9.42
1006.	Faber, Anna, Fru	Afl.(Roskilde)	11.11.18	1.9.36	70.39	1.12.42
1006a.	Jacobsen, Hugo Erik	Kbhavn	24.9.19	1.9.36	69.39	1.10.43
1006c.	Pedersen, Edmund Jens	Hornbæk	29.4.19	1.9.37	92.40	1.9.43
1007.	Mortensen, Peter Kristian Svend	Kbhavn	10.4.19	1.9.36	66.39	1.5.43
1008.	Mortensen, Herbert	Kbhavn	31.8.16	1.9.36	65.39	1.9.42
1008b.	Nielsen, Heinz Georg	Afl.(Sønderborg)	29.11.19	1.9.36	64.39	1.12.43
1008c.	Sørensen, Rasmus Torkild	Kbhavn	24.11.19	1.9.37	88.40	1.12.43
1008d.	Knudsen, Jytte Augusta Lautrup, Frk.	Afl.(Faaborg)	26.12.17	1.9.37	86.40	1.9.43
1008f.	Jensen, Ole Henning Nedergaard	Herning	30.11.19	1.9.37	85.40	1.12.43
1008g.	Andersen, Vagner Juul	Afl.(Silkeborg)	26.1.10	1.4.37 ³	86.41	1.10.43
1009.	Jensen, Kristian Ejvind	Afl.(Aalborg)	10.1.17	1.9.36	59.39	1.9.42
1009a.	Andreasen, Valdemar Bøgebjerg	Kbhavn	3.9.18	1.9.37	83.40	1.9.43

¹) Kontorist 1.8.35—31.8.37. ²) Kontorist 1.2.35—31.8.37. ³) Landpostbud 1.4.37—31.5.39, Postbudfagp. 52.38, Postbud 1.6.39—30.9.43.

Nr. i Klassen	Navn	Tjeneste- sted	Født	Indtr.	Fag- prøve	Fag- prøve II	Assi- stent
<i>(9. Lønningsklasse)</i>							
1009b.	Krogh, Vagn Thomsen	Kbhavn	5.3.19	1.9.37	82.40	1.9.43
1009c.	Jørgensen, Poul	Viborg	17.8.19	1.9.37	82.40	1.9.43
1010.	Johansen, Hans Ravn	Assens	27.9.18	1.9.36	57.39	1.10.42
1011.	Jensen, Erik Brønnum	Skagen	4.11.18	1.9.36	68.39	1.6.43
1011a	Pedersen, Ragnhild Marie Julie Kjær, Frk.	Rønne	9.5.19	1.9.37	80.40	1.9.43
1011b.	Hærvig, Jens Gunner	Afl.(Kbhavn T.)	18.8.19	1.9.37	80.40	1.9.43
1011c	Hansen, Kaj Simon	Kbhavn	5.9.19	1.9.37	80.40	1.10.43
1012.	Holm, Niels Lintrup	Kolding	3.7.17	1.9.36	55.39	1.9.42
1013.	Nielsen, Esther Margrethe, Frk.	Grenaa	5.6.19	1.9.37	79.40	1.9.43
1014.	Madsen, Niels Jørgen Søndergaard	Kbhavn	31.8.19	1.9.37	79.40	1.9.43
1014a.	Christensen, Christian Daugaard Niemann	Kbhavn	6.7.12	1.2.38 ³	80.42	1.10.43
1015-	Nielsen, Ernst Vilhelm	Kbhavn	31.8.19	1.9.36	53.39	1.9.43
1017.	Holst, Peter Nielsen	Kbhavn	1.11.17	1.9.37	74.40	1.9.43
1018.	Lund, Kristian Sigurd	Afl.(Nykøbing Fl.)	1.2.18	1.9.37	73.40	1.9.43
1020.	Holm, Bjerne Sofus	Afl.(Vejle)	17.10.18	1.9.37	72.40	1.9.43
1022.	Hamæl, Ove	Tølløse	5.3.19	1.9.37	70.40	1.9.43
1025.	Jensen, Poul Wejersøe	Kbhavn	17.6.18	1.9.37	63.40	1.9.43
1029.	Andersen, Olga Kaae, Frk	Hadsten	11.5.19	1.9.37	58.40	1.9.43
1030.	Alsigt, Karl Ejner	Brørup	7.10.19	1.9.37	52.40	1.11.43

Udenfor Nummer.

Navn	Sidste Tjeneste- sted	Født	Indtr.	Fag- prøve	Assi- stent	Udenfor Nummer fra
<i>(9. Lønningsklasse)</i>						
Bækgaard, Mette, Fru	Kbhavn	29.12.10	1.9.31	67.34	1.9.37 ⁴	1.9.43
Christensen, Frits	Kbhavn Rtf.	25.6.12	1.9.31	66.34	1.9.37	1.11.42
Christensen, Ruth Karen Kristine Schreiner, Fru	Kbhavn	16.2.03	1.12.19	75.22	1.12.25 ⁵	1.2.43
Hansen, Jørgen Christian	Tarm	22.6.97	1.5.19 ⁶	94.20	1.7.25 ⁶	15.2.43
Larsen, Sigfred Ibsen	Nordby Fane	7.11.14	1.9.31	73.35	1.12.38	1.3.43
Rasmussen, Ole Lindhardt	Afl.(Vejle)	5.8.16	1.9.34	68.37	1.9.40	1.9.43
Risom, Poul	Faaborg	24.8.05	1.3.25	94.27	1.3.31	15.7.41
Svinkløv, Gerda Sofie, Fru	Afl.(AarhusT.)	15.10.97	8.1.15	104.18	1.6.21	1.10.43
Ulrik, Ebba Magdalene, Frk.	Herning	16.3.19	1.9.36	78.39	1.4.43	1.9.43

³) Postbud 1.2.38—30.9.43, Postbudfagp. 47.40. ⁴) u.f.Nr. 3.3.—2.9.40⁶. ⁵) Prøve i Postfagene 40. ⁶) u.f.Nr. 1.12.20—31.5.21⁶ og 1.3.34—31.3.35, Prøve i Postfagene 45.

Medhjælpere.

Nr. i Klassen	Navn	Tjeneste- sted	Født	Indtr.	Fag- prøve	Med- hjæl- per
1.	Larsen, Børge	Afl.(Kbhavn T.)	2.12.19	1.9.36	101.39	1.9.39
3.	Wedfall, Jørgen Christian Vilhelm	Kbhavn	11.3.20	1.9.36	99.39	1.9.39
4.	Andersen, Hans	Afl.(Kbhavn T.)	15.6.20	1.9.36	98.39	1.9.39
5.	Jespersen, William Harling	Postgirokontoret	9.3.20	1.9.36	94.40	1.5.40
8.	Kristensen, Folmer Reinhard	Vinderup	8.1.20	1.9.36	87.39	1.9.39
10.	Clausen, Kaj	Kbhavn	13.12.19	1.9.36	86.39	1.9.39
11.	Nielsen, Hans Elis	Kbhavn	6.12.19	1.9.36	84.39	1.9.39
12.	Johansen, Svend Peter	Afl.(Nyborg)	4.2.20	1.9.36	84.39	1.9.39
15.	Toft, Jens Peter Edvard	Afl.(Næstved)	1.2.20	1.9.36	83.39	1.9.39
16.	Søndergaard, Jacob Godiksen	Thisted	11.1.22	1.9.38	107.41	1.9.41
18.	Nielsen, Hans Vilhelm	Kbhavn	6.12.19	1.9.36	82.39	1.9.39
19.	Pedersen, Knud Oluf	Afl.(Kbhavn T.)	16.6.20	1.9.36	82.39	1.9.39
20.	Knudsen, Niels Nicolaj Frøkjær	Afl.(Aalborg)	20.12.19	1.9.36	80.39	1.9.39
23.	Thorsen, Brita, Frk.	Kbhavn	28.12.19	1.9.36	77.39	1.9.39
24.	Breum, Carl Frederik	Afl.(Holbæk)	7.3.20	1.9.36	77.39	1.9.39
25.	Schmidt, Børge	Kbhavn	7.10.20	1.9.37	101.40	1.9.40
26.	Bonde, Marie Elisabeth, Fru	Kbhavn	31.12.18	1.9.37	100.41	1.5.41
27.	Petersen, Povl Alfred	Nykøbing S.	18.2.20	1.9.36	75.39	1.9.39
28.	Pedersen, Vagner	Afl.(Aarhus T.)	3.8.20	1.9.36	73.39	1.9.39
31.	Pedersen, Erik Hesselholdt	Afl.(Esbjerg)	20.2.20	1.9.36	72.39	1.9.39
32.	Dalgaard, Svend Aage	Aarup	27.5.20	1.9.36	72.39	1.9.39
33.	Schmidt, Jytte, Frk.	Afl.(Aarhus)	11.1.20	1.9.37	96.40	1.9.40
34.	Hansen, Ove Christian	Afl.(Svendborg)	21.8.21	1.9.37	94.40	1.9.40
36.	Roslev, Harald Peter Espersen	Fredensborg	6.3.20	1.9.36	68.39	1.9.39
38.	Skov, Helmuth Folmer	Afl.(Aarhus)	12.3.21	1.9.37	91.40	1.9.40
39.	Foldager, Vagn	Løgstør	26.4.20	1.9.36	66.39	1.9.39
40.	Mikkelsen, Else Margrethe, Frk.	Herning	27.7.20	1.9.37	90.40	1.9.40
41.	Andersen, Ove Andreas	Afl.(Kolding)	15.5.20	1.9.36	65.39	1.9.39
42.	Christensen, Harry Christopher	Afl.(Kolding)	12.2.21	1.9.37	89.40	1.9.40
45.	Baltzersen, Aage Duedahl	Kbhavn	15.12.20	1.9.37	87.40	1.9.40
47.	Zachariassen, Carl Frederik	Kbhavn	31.5.20	1.9.37	86.40	1.9.40
48.	Karstens, Ebbe Gustav	Kbhavn	3.9.20	1.9.37	86.40	1.9.40
49.	Malmros, Verner Oscar	Afl.(Kolding)	27.9.20	1.9.37	86.40	1.9.40
51.	Jensen, Aage Jepsen	Afl.(Odense)	6.10.20	1.9.37	84.40	1.9.40
52.	Pedersen, Henry	Afl.(Herning)	13.8.21	1.9.37	84.40	1.9.40
56.	Nielsen, Aage	Afl.(Herning)	17.5.20	1.9.37	82.40	1.9.40
57.	Jensen, Georg Villy Jost	Slagelse	6.11.20	1.9.37	82.40	1.9.40
58.	Sørensen, Verner Theodor	Afl.(Næstved)	28.6.21	1.9.37	82.40	1.9.40
59.	Hansen, Egon	Kellerup	4.4.20	1.9.37	81.40	1.9.40
63.	Nielsen, Svend Carsten	Afl.(Aarhus T.)	18.5.21	1.9.37	80.40	1.9.40
66.	Nielsen, Helge Johannes	Afl.(Rønne)	10.4.21	1.9.37	79.40	1.9.40
67.	Rasmussen, Eigil	Kbhavn	3.6.21	1.9.37	79.40	1.9.40

Nr. i Klasse	Navn	Tjenestested	Født	Indtr.	Fagprøve	Medhjælper
<i>(Medhjælpere)</i>						
68.	Rasmussen, Helge Nøvstrup	Kbhavn	30.11.21	1.9.38	103.41	1.9.41
70.	Kornum, Ejnar	Kbhavn	29.12.20	1.9.37	77.40	1.9.40
71.	Christoffersen, Niels	Afl.(Kbhavn T.)	22.5.22	1.9.38	101.41	1.9.41
72.	Gregersen, Boje	Afl.(Kolding)	24.5.20	1.9.37	76.40	1.9.40
73.	Heltov, Gudrun Elisabeth, Frk.	Afl.(Odense)	15.7.21	1.9.38	99.41	1.9.41
75.	Sørensen, Henry Møller	Kbhavn	7.7.21	1.9.37	74.40	1.9.40
77.	Rasmussen, Hansigne Alberta, Frk.	Kbhavn	15.12.13	1.1.38 ¹⁾	89.41	1.5.41
78.	Koch, Lise, Frk.	Ringsted	19.11.19	1.9.38	97.41	1.9.41
79.	Nielsen, Anders Peter	Grindsted	24.5.20	1.9.38	97.41	1.9.41
81.	Hansen, Erik Carl Gissel	Afl.(Køge)	29.4.20	1.9.37	71.40	1.9.40
82.	Rasmussen, Olaf Albert Arild	Afl.(Nakskov)	18.9.20	1.9.37	71.40	1.9.40
84.	Hansen, Emily Claudia Sofie Engdal, Frk.	Maribo	3.12.20	1.9.38	94.41	1.9.41
85.	Ruby, Kristen Koldborg	Kbhavn	27.5.20	1.9.37	67.40	1.9.46
86.	Adsbøl, Niels Alfred	Kbhavn	6.8.21	1.9.37	67.40	1.9.40
87.	Schrøder, Henning Emil	Postgirokoret	4.4.21	1.9.38	91.41	1.9.41
88.	Simonsen, Christian	Store-Heddinge	21.4.20	1.9.37	66.40	1.9.40
89.	Hansen, Erik	Afl.(Vejle)	3.5.21	1.9.38	89.41	1.9.41
90.	Rasmussen, Anker Ejgil	Afl.(Kolding)	16.6.20	1.9.37	64.40	1.9.40
91.	Christensen, Niels	Afl.(Slagelse)	26.11.20	1.9.37	64.40	1.9.40
92.	Frederiksen, Esther, Frk.	Skagen	3.12.20	1.9.38	88.41	1.9.41
93.	Krøger, Palle Gustav	Afl.(Aarhus T.)	3.6.22	1.9.38	88.41	1.9.41
95.	Hesselberg, Ejnar	Afl.(Holbæk)	12.3.22	1.9.38	86.41	1.9.41
96.	Carlsen, Alf Hilmer	Afl.(Varde)	20.8.22	1.9.38	86.41	1.9.41
97.	Stæhr, Ole Thorvald	Kbhavn	10.11.20	1.9.37	61.40	1.9.40
98.	Nielsen, Jens Christian Børge	Kbhavn	2.2.21	1.9.37	61.40	1.9.40
99.	Gjerløv-Madsen, Gunnar	Afl.(Roskilde)	1.2.20	1.9.37	60.40	1.9.40
100.	Jensen, Jens	Afl.(Helsingør)	2.12.20	1.9.37	60.40	1.9.40
101.	Pedersen, Jens Juul Fjederholt	Aars	7.12.20	1.9.38	84.41	1.9.41
102.	Andersen, Kaj Havndrup	Afl.(Kolding)	21.3.21	1.9.38	84.41	1.9.41
103.	Nothlev, Egon Kristensen	Afl.(Vejle)	1.11.21	1.9.38	84.41	1.9.41
104.	Rasmussen, Erik Osvald	Ryomgaard	10.7.21	1.9.37	59.40	1.9.40
105.	Holm, Aage Martin	Afl.(Maribo)	1.8.21	1.9.38	83.41	1.9.41
106.	Ellegaard, Svend Aage	Kbhavn	28.10.21	1.9.38	83.41	1.9.41
108.	Grønkjær, Verner Schmidt Mølgaard	Kalundborg	8.10.19	1.9.38	82.41	1.9.41
109.	Nielsen, Paul Henning Frits	Afl.(Silkeborg)	25.1.21	1.9.37	57.40	1.9.40
110.	Knudsen, Knud Alfred	Kbhavn	15.11.20	1.9.38	81.41	1.9.41
111.	Hansen, Poul Erik	Afl.(Aarhus T.)	19.3.22	1.9.38	81.41	1.9.41
112.	Malmros, Doris Møller, Fru	Afl.(Kolding)	11.8.22	1.9.38	81.41	1.9.41
113.	Christiansen, Karl Marinus	Kbhavn	5.5.21	1.9.38	80.41	1.9.41
114.	Møller, Harry	Aalborg	1.9.21	1.9.38	80.41	1.9.41
115.	Teilmann, Terkel Nielsen	Ribe	6.10.21	1.9.38	80.41	1.9.41
116.	Samuelsen, Eli Kirstine, Frk.	Afl.(Ribe)	16.8.19	1.9.38	79.41	1.9.41
117.	Holm, Kristian Lykke	Kbhavn	20.6.19	1.9.38	78.41	1.9.41
118.	Wiggers, Johannes Schmidt	Kbhavn	23.6.20	1.9.38	77.41	1.9.41
119.	Villumsen, Egon	Kbhavn	22.4.19	1.9.39	101.42	1.9.42
121.	Christensen, Poul-Erik Graves	Tønder	14.11.19	1.9.38	76.41	1.9.41
122.	Hansen, Anker Christian	Kbhavn	2.11.21	1.9.38	76.41	1.9.41
123.	Andersen, Hans Peter	Kbhavn	16.12.21	1.9.38	76.41	1.9.41
125.	Eriksen, Kristian	Hjørring	12.4.21	1.9.38	75.41	1.9.41
126.	Larsen, Eli Nørret	Afl.(Aalborg)	11.4.21	1.9.38	74.41	1.9.41
127.	Albinus, Knud Thorvald	Afl.(Frhavn)	22.8.21	1.9.38	74.41	1.9.41

¹⁾ Kontorist 1.1.38—31.8.39.

Nr. i Klassen	Navn	Tjeneste- sted	Født	Indtr.	Fag- prøve	Med- hjæl- per
	<i>(Medhjælpere)</i>					
128.	Nørgaard, Hans Jørgen Winther	Nibe	21.8.22	1.9.38	74.41	1.9.41
129.	Jespersen, Else, Frk.	Afl.(Stege)	19.11.21	1.9.39	98.42	1.9.42
130.	Larsen, Holger Johannes	Afl.(Kolding)	2.9.22	1.9.39	98.42	1.9.42
131.	Henriksen, Gert	Afl.(Slagelse)	30.8.23	1.9.39	98.42	1.9.42
132.	Uhre, Erik Bertel Thomsen	Afl.(Nordby Fanø)	29.11.20	1.9.38	73.41	1.9.41
133.	Grønkjær, Yrsa Jagd, Fru	Kbhavn	8.10.20	1.9.39	97.42	1.9.42
134.	Hansen, Hans Peder	Afl.(Aarhus)	31.7.23	1.9.39	97.42	1.9.42
136.	Riis, Aage Møller	Afl.(Esbjerg)	11.1.22	1.9.38	72.41	1.9.41
137.	Jespersen, Tage Karl	Vojens	16.5.22	1.9.38	72.41	1.9.41
138.	Svendsen, Svend Rasmus	Afl.(Tønder)	5.6.20	1.9.38	70.41	1.9.41
139.	Jensen, Villy Tage Gottfred	Afl.(Aarhus)	18.6.21	1.9.38	70.41	1.9.41
140.	Jensen, Erik Helmer Birch	Sakskøbing	10.11.21	1.9.38	69.41	1.9.41
141.	Poder, Aage	Grindsted	16.3.22	1.9.38	69.41	1.9.41
142.	Jensen, Kaj Lykke	Afl.(Vordingborg)	30.6.22	1.9.39	93.42	1.9.42
142a.	Christensen, Hans Adolf Hvidt	Herning	2.8.18	1.9.37	72.41	1.5.41 ¹⁾
143.	Bo-Jensen, Poul	Kbhavn	28.1.21	1.9.38	68.41	1.9.41
146.	Hansen, Svend Preben Holten	Kbhavn	11.4.19	1.9.37	67.41	1.5.41
147.	Nielsen, Poul Viggo	Nordborg	21.4.22	1.9.38	67.41	1.9.41
148.	Jacobsen, Harald Øjvind	Afl.(Viborg)	18.1.22	1.9.38	66.41	1.9.41
149.	Jørgensen, Poul Arne	Afl.(Rønne)	30.4.22	1.9.38	66.41	1.9.41
150.	Andersen, Else Kirstine, Frk.	Afl.(Skive)	9.2.22	1.9.39	90.42	1.9.42
151.	Rungø, Ole	Vejen	7.7.20	1.9.38	65.41	1.9.41
152.	Jensen, Christian Frederik	Afl.(Hillerød)	2.8.21	1.9.39	89.42	1.9.42
153.	Due, Børge Henning	Afl.(Hobro)	5.4.20	1.9.37	64.41	1.5.41
154.	Nielsen, Abel Gottfred	Fjerritslev	21.10.21	1.9.38	64.41	1.9.41
155.	Krarup, Niels Jakob	Kbhavn	28.8.20	1.9.39	88.42	1.9.42
156.	Høvring, Gunild Marie, Frk.	Afl.(Sønderborg)	20.10.21	1.9.39	88.42	1.9.42
158.	Nielsen, Gudrun, Frk.	Kbhavn	23.6.22	1.9.39	88.42	1.9.42
159.	Olesen, Ellen, Frk.	Kbhavn	27.6.22	1.9.39	88.42	1.9.42
160.	Nielsen, Kaj Gunder	Afl.(Holstebro)	30.11.20	1.9.38	63.41	1.9.41
161.	Nielsen, Egon Brøgger	Rødding	25.2.22	1.9.38	63.41	1.9.41
162.	Harkjær, Vilhelm	Kbhavn	23.3.22	1.9.39	87.42	1.9.42
163.	Andresen, Erik Johan Ludvig	Afl.(Slagelse)	21.6.21	1.9.38	62.41	1.9.41
164.	Rasmussen, Eli Asta, Frk.	Skern	25.5.15	1.6.39 ²⁾	80.42	1.6.42
165.	Overbeck, Holger	Postgirokontoret	16.12.21	1.9.39	86.42	1.9.42
166.	Bombholt, Esther, Frk.	Afl.(Randers)	4.8.20	1.9.39	85.42	1.9.42
167.	Wümpelmann, Knud Aage Abildgaard	Afl.(Aarhus T.)	7.8.22	1.9.39	85.42	1.9.42
168.	Madsen, Niels Møller	Afl.(Hjørring)	27.9.21	1.9.39	84.42	1.9.42
169.	Tømmerup, Arne Ludvig	Afl.(Kbhavn T.)	20.8.22	1.9.39	84.42	1.9.42
170.	Jensen, Carl Louis	Hammel	15.9.21	1.9.38	59.41	1.9.41
171.	Jensen, Reinhardt	Rødby	29.10.20	1.9.38	58.41	1.9.41
173.	Christensen, Børge	Kbhavn	21.9.20	1.9.39	82.42	1.9.42
174.	Andersen, Kjeld August Honore	Kbhavn	21.6.21	1.9.38	57.41	1.9.41
175.	Nielsen, Inger Elisabeth, Frk.	Afl.(Ringsted)	13.12.20	1.9.39	81.42	1.9.42
176.	Stentoft, Paul Børge	Kbhavn	5.8.22	1.9.39	81.42	1.9.42
177.	Nissen, Svend Højberg	Kbhavn	11.8.22	1.9.39	81.42	1.9.42
178.	Hansen, Carl Gamby	Kbhavn	3.2.23	1.9.39	81.42	1.9.42
179.	Pedersen, Børge Christian	Bogense	8.1.21	1.9.37	56.41	1.5.41
180.	Frederiksen, Ernst Windeballe	Kbhavn	27.2.23	1.9.39	80.42	1.9.42
181.	Hauschildt, Gert Høyer	Sindal	23.4.22	1.9.38	55.41	1.9.41

¹⁾ ude af Post- og Tgrafv. 1.8.—30.9.43. ²⁾ Kontorist 1.6.39—31.8.40.

Nr. i Klasse	Navn	Tjenestested	Født	Indtr.	Fagprøve	Medhjælper
<i>(Medhjælpere)</i>						
182.	Rubeksen, Elieser Christian Marius	Afl.(Aalborg)	25.8.21	1.9.38	54.41	1.9.41
183.	Jørgensen, Eigil Frode	Afl.(Ringsted)	6.12.22	1.9.39	78.42	1.9.42
183a.	Gredal, Karen Johanne Marie, Frk.	Kbhavn	19.7.21	1.9.40	102.43	1.9.43
184.	Bang, Else Kirstine, Frk.	Kbhavn	8.10.20	1.9.39	77.42	1.9.42
185.	Mårtens, Jens Oluf	Afl.(Kbhavn T.)	25.12.22	1.9.39	77.42	1.9.42
186.	Christensen, Kaj Mogens	Kbhavn	19.8.23	1.9.39	76.42	1.9.42
186a.	Nielsen, Ove Nørgaard	Kbhavn	10.8.24	1.9.40	100.43	1.9.43
187.	Thygesen, Aage Franch	Afl.(Ringkøbing)	8.2.21	1.9.39	75.42	1.9.42
188.	Egense, Jørgen Kaas	Afl.(Kalundborg)	23.2.23	1.9.39	75.42	1.9.42
189.	Hahne, Asger Krogsgaard	Afl.(Thisted)	21.3.23	1.9.39	75.42	1.9.42
189a.	Axelsen, Svend	Afl.(Nykøbing Fl.)	12.1.23	1.9.40	99.43	1.9.43
189b.	Sørensen, Ove	Kbhavn	8.4.23	1.9.40	99.43	1.9.43
190.	Larsen, Margrethe, Frk.	Afl.(Hjørring)	13.9.21	1.9.39	74.42	1.9.42
191.	Nørgaard, Karen Elisabeth, Frk.	Aabybro	3.2.20	1.9.39	73.42	1.9.42
191a.	Henriksen, Ruth Hildegard, Frk.	Kbhavn	26.1.22	1.9.40	97.43	1.9.43
191b.	Nielsen, Poul	Kbhavn	14.11.23	1.9.40	97.43	1.9.43
192.	Højlund, Jens Karl	Afl.(Skagen)	21.9.22	1.9.39	72.42	1.9.42
193.	Damgaard, Jens Madsen	Kbhavn	26.1.22	1.9.39	71.42	1.9.42
194.	Knudby, Berete, Frk.	Kbhavn	23.7.22	1.9.39	71.42	1.9.42
195.	Jensen, Ejnar Berg	Kbhavn	30.12.22	1.9.39	70.42	1.9.42
196.	Povlsen, Frits Erik Willy	Kbhavn	29.12.19	1.9.39	69.42	1.9.42
197.	Hasberg, Thorkild	Kbhavn	17.2.22	1.9.39	69.42	1.9.42
198.	Andersen, Preben Tornbak	Afl.(Kbhavn T.)	28.11.22	1.9.39	69.42	1.9.42
199.	Jørgensen, Erik	Kbhavn	13.2.23	1.9.39	69.42	1.9.42
199a.	Kofoed, Børge Larsen	Kbhavn	10.3.23	1.9.40	93.43	1.9.43
199b.	Madsen, Torben Werner	Kbhavn	2.2.24	1.9.40	93.43	1.9.43
200.	Gyldenhof, Allan	Afl.(Rudkøbing)	11.4.22	1.9.39	68.42	1.9.42
200a.	Hundtofte, Jakob Johannes	Kbhavn	23.2.23	1.9.40	92.43	1.9.43
201.	Hansen, Hans Edvard Koefod	Kbhavn	17.12.20	1.9.39	67.42	1.9.42
202.	Conradsen, Gustav Torkild	Afl.(Odense)	20.3.23	1.9.39	66.42	1.9.42
203.	Larsen, Lars Møller Kasper	Tarm	4.12.21	1.9.38	64.42	1.5.42
204.	Dræbel, Inger Marie, Frk.	Kbhavn	14.7.21	1.9.39	64.42	1.9.42
204a.	Winckelmann, Jørgen	Kbhavn	3.3.23	1.9.40	88.43	1.9.43
204b.	Møller, Niels Hansen	Kbhavn	28.10.21	1.9.40	87.43	1.9.43
204c.	Jensen, Harry	Kbhavn	5.3.24	1.9.40	87.43	1.9.43
205.	Jensen, Eigil Børge	Afl.(Skive)	21.3.22	1.9.39	62.42	1.9.42
206.	Jørgensen, Gunnar Tage	Afl.(Svendborg)	17.7.22	1.9.39	62.42	1.9.42
206a.	Sommer, Erik Andreas	Kbhavn	25.5.24	1.9.40	86.43	1.9.43
206b.	Poulsen, Peder Børge	Kbhavn	10.8.23	1.9.40	85.43	1.9.43
206c.	Jensen, Martin Poulsen	Kbhavn	20.8.21	1.9.40	84.43	1.9.43
206d.	Poulsen, Gunvor Harder, Frk.	Afl.(Hillerød)	22.9.21	1.9.40	84.43	1.9.43
206e.	Jensen, Hans Vilhelm Jensby	Kbhavn	17.2.23	1.9.40	82.43	1.9.43
206f.	Hansen, Axel Verner	Afl.(Aabenraa)	3.7.24	1.9.40	82.43	1.9.43
207.	Nistrup, Erling	Afl.(Randers)	6.2.23	1.9.39	57.42	1.9.42
208.	Jørgensen, Søren Christian	Broager	5.8.22	1.9.39	56.42	1.9.42
208a.	Møllerstrøm, Christian	Kbhavn	25.1.23	1.9.40	80.43	1.9.43
208b.	Schmidt, Ernst Helmer Egelund	Afl.(Lemvig)	16.2.24	1.9.40	80.43	1.9.43
208c.	Kjærbye, Gunnar Hansen	Kbhavn	29.2.24	1.9.40	79.43	1.9.43
208d.	Christensen, Jørgen Peter	Kbhavn	9.4.24	1.9.40	79.43	1.9.43

Nr. i Klassen	Navn	Tjenestested	Født	Indr.	Fag-prøve	Med-hjæl-per
<i>(Medhjælpere)</i>						
209.	Larsen, Elisabeth, Frk.	Kbhavn	23.3.16	1.4.40 ¹	66.42	1.4.43
209a.	Frederiksen, Esther Johanne, Frk.	Kbhavn	3.2.23	1.9.40	76.43	1.9.43
209b.	Pedersen, Kai Anton	Kbhavn	22.4.23	1.9.40	76.43	1.9.43
209c.	Svane, Erik	Kbhavn	18.9.23	1.9.40	74.43	1.9.43
209d.	Mortensen, Holger	Kbhavn	1.6.23	1.9.40	73.43	1.9.43
209e.	Lund, Eva Adrian, Frk.	Kbhavn	6.8.24	1.9.40	73.43	1.9.43
209f.	Nicolaisen, Eigil	Kbhavn	29.5.22	1.9.40	71.43	1.9.43
209g.	Larsen, Flemming	Kbhavn	5.7.23	1.9.40	71.43	1.9.43
209h.	Jørgensen, John Erik	Kbhavn	7.8.24	1.9.40	71.43	1.9.43
209i.	Thomassen, Jørgen Riber	Kbhavn	17.4.24	1.9.40	68.43	1.9.43
209j.	Breddam, Robert Vilfred	Kbhavn	10.10.22	1.9.40	67.43	1.9.43
209k.	Brigsted, Erik	Kbhavn	11.3.24	1.9.40	67.43	1.9.43
209l.	Pedersen, Gert Volmer Bransmark	Kbhavn	7.5.23	1.9.40	66.43	1.9.43
209m.	Hansen, Sølva Nielsine, Frk.	Kbhavn	27.5.17	1.6.41 ²	63.43	1.9.43
209n.	Stenstrøm, Eyvind Frede	Kbhavn	17.9.22	1.9.40	62.43	1.9.43
210.	Pedersen, Knud Erik Ostenfeldt	Kbhavn	18.4.22	1.9.39	61.43	1.5.43

¹) Kontorist 1.4.—31.8.40. ²) Kontorist 1.6.—31.8.41.

Elever.

Navn	Uddannelsessted	Født	Indr.
Hansen, Hans Kaj Broby	Svendborg	30.6.23	1.9.39 ¹
Andersen, Henning	Skiive	5.8.25	1.9.41
Andersen, Knud Aage	Haderslev	3.5.24	1.9.41
Andersen, Willy Reimar	Tønder	6.1.24	1.9.41
Bjørn, Kai	Roskilde	30.4.25	1.9.41
Bom, Helge	Silkeborg	16.12.24	1.9.41
Bruun, Egon Levring	Svendborg	24.4.24	1.9.41
Christensen, Hugo	Roskilde	16.2.24	1.9.41
Christensen, Niels Erhardt	Nyborg	9.7.23	1.9.41
Eilertsen, Preben Salling	Kalundborg	13.9.23	1.9.41
Fixen, Robert Bjerne	Faaborg	14.2.24	1.9.41
Grunnet, Wagner	Nørresundby	27.7.24	1.9.41
Gøbel, Carlo Petersen	Haderslev	14.5.24	1.9.41
Hansen, Arne	Vejle	1.5.24	1.9.41
Hansen, Aksel Gregersen	Varde	20.12.24	1.9.41
Hansen, Evald	Vejle	18.12.23	1.9.41
Hansen, Else Stavnsholt, Frk.	Ringsted	20.11.24	1.9.41
Hansen, Erik Steensborg	Næstved	13.2.24	1.9.41
Hansen, Karen Elisabeth, Frk.	Kolding	17.11.22	1.9.41
Hansen, Poul Anker	Rønne	1.6.25	1.9.41
Haüser, Svend Mogens Winther	Sønderborg	8.4.25	1.9.41

¹) ude af Post- og Tgrafv. 1.6.42—28.2.43.

Navn	Uddannelses- sted	Født	Indtr.
<i>(Elev)</i>			
Hein, Benny Steiwer	Horsens	15.2.24	1.9.41
Jensen, Knud Brønnum	Hjørring	16.9.24	1.9.41
Jensen, Poul Erik	Svendborg	17.3.24	1.9.41
Jessen, Dagmar, Frk.	Sønderborg	24.9.23	1.9.41
Juul, Thomas Klemens Hakon Hilmar	Helsingør	26.12.23	1.9.41
Jørgensen, Egon Benny	Kbhavn	11.2.25	1.9.41
Jørgensen, Inger Marie Qvist, Frk.	Randers	10.9.22	1.9.41
Kaa, Rita, Frk.	Horsens	19.11.24	1.9.41
Kaptain, Kristian Nielsen	Frederikshavn	3.10.24	1.9.41
Knudsen, Inge Dahl, Frk.	Fredericia	25.6.22	1.9.41
Kristensen, Frede Henning	Kolding	16.7.24	1.9.41
Kristensen, Vagn	Ringkøbing	6.3.25	1.9.41
Madelaire, Carton Eywin	Hillerød	27.11.23	1.9.41
Mortensen, Kaj Theodor	Nakskov	7.5.24	1.9.41
Nielsen, Esther, Frk.	Esbjerg	31.3.24	1.9.41
Nielsen, Ellen Margrethe, Frk.	Tønder	20.8.24	1.9.41
Nielsen, Hans Jørgen	Hobro	14.6.24	1.9.41
Nielsen, Inger Bertha, Frk.	Køge	22.11.21	1.9.41
Nielsen, Johannes	Faaborg	25.9.24	1.9.41
Nielsen, Poul Mogens Folmer	Ringsted	7.7.24	1.9.41
Nondal, Helga Kathrine, Frk.	Varde	16.11.22	1.9.41
Nordbo, Børge Wøller	Slagelse	10.10.22	1.9.41
Olsen, Agnes Marie, Frk.	Holbæk	10.12.23	1.9.41
Pedersen, Jens Christian Børge	Slagelse	20.1.24	1.9.41
Pedersen, Johannes Hvirring	Aabenraa	16.3.24	1.9.41
Persson, Svend Harald	Herning	15.5.22	1.9.41
Petersen, Egon Christian	Fredericia	18.7.24	1.9.41
Petersen, Hilmer Christian	Viborg	1.6.24	1.9.41
Petersen, Kai Villy Wasserfall	Helsingør	27.5.22	1.9.41
Poulsen, Edvard	Viborg	18.5.23	1.9.41
Poulsen, Frode Gudmund	Holbæk	22.6.25	1.9.41
Rantov, Jørgen	Holstebro	7.1.23	1.9.41
Rasmussen, Elmi Elise Kirstine, Frk.	Maribo	11.10.23	1.9.41
Rasmussen, Norman Torp	Holstebro	25.12.23	1.9.41
Sassersen, Verner	Rønne	6.6.25	1.9.41
Sørensen, Orla Frøkjær	Esbjerg	11.7.24	1.9.41
Thomassen, Kjeld Eskild	Stege	18.2.22	1.9.41
Thomsen, Knud Lottrup	Skagen	4.3.25	1.9.41
Alber, Else Marie, Frk.	Rudkøbing	20.3.16	1.9.42
Andersen, Vagn Elholm	Skælskør	19.1.26	1.9.42
Borup, Eva Lillian, Frk.	Skørping	8.1.26	1.9.42
Brock, Hans Christen Christensen	Augustenborg	31.3.25	1.9.42
Bundgaard, Aage	Terndrup	23.4.25	1.9.42
Christensen, Alfred	Christiansfeld	26.4.25	1.9.42
Christensen, Knud Harry	Middelfart	10.1.25	1.9.42
Christiansen, Jørgen Erik	Nørre-Alslev	25.8.25	1.9.42
Dalager, Egil Nygaard Andersen	Ullerslev	9.6.26	1.9.42
Dalgaard, Iver	Roslev	21.2.25	1.9.42
Emerik, Else, Frk.	Kbhavn	1.11.24	1.9.42
Eriksen, Bodil, Frk.	Brødstrup	16.9.24	1.9.42
Eriksen, Carlo Laulund	Løgumkloster	6.4.25	1.9.42
Eriksen, Hans Jørgen	Mariager	18.12.24	1.9.42
Eriksen, Poul Henry	Struer	19.12.25	1.9.42
Eriksen, Poul Werner	Skanderborg	8.11.24	1.9.42
Frandsen, Henning	Vejen	20.10.23	1.9.42
Gleerup, Helmer	Sindal	17.12.25	1.9.42

Navn	Uddannelses- sted	Født	Indtr.
<i>(Elev)</i>			
Hansen, Aase Friis, Frk.	Ikast	11.10.24	1.9.42
Hansen, Hans	Hammel	6.2.24	1.9.42
Hansen, Heinrich Westphal	Jellinge	16.3.25	1.9.42
Hansen, Karlo Verner	Tølløse	12.11.25	1.9.42
Hartlev, Inga, Frk.	Grindsted	5.4.26	1.9.42
Holder-Erichsen, Viggo Johannes	Kbhavn	15.8.25	1.9.42
Houmøller, Inger Lise, Frk.	Vinderup	29.4.25	1.9.42
Højgaard, Niels Johannes	Brande	5.11.25	1.9.42
Jensen, Aase, Frk.	Dronninglund	13.6.24	1.9.42
Jensen, Hans Peter	Vojens	13.12.25	1.9.42
Jensen, Jens Vestergaard	Ølgod	30.10.24	1.9.42
Jensen, Ruth, Frk.	Graasten	15.2.26	1.9.42
Jessen, Thora, Frk.	Padborg	10.5.26	1.9.42
Jørgensen, Jørgen Christensen	Tarm	29.9.25	1.9.42
Kaa, Dagmar, Frk.	Otterup	22.2.26	1.9.42
Keller, Johan Schnoor	Ribe	27.8.25	1.9.42
Krüger, Egon	Kbhavn	4.12.24	1.9.42
Larsen, Rudolf	Ærøskøbing	6.2.25	1.9.42
Lorentzen, Preben Christian	Bogense	28.7.25	1.9.42
Lund, Hans Heinrich	Tinglev	7.11.25	1.9.42
Løjmand, Knud Verner	Stubbekøbing	8.7.26	1.9.42
Madsen, Ove Rikard	Aarup	1.12.25	1.9.42
Magnussen, Helge Krause	Kbhavn	29.6.25	1.9.42
Mogensen, Hugo Hedegaard	Ørsted	2.5.25	1.9.42
Mogensen, John Ejvind	Hadsten	1.9.25	1.9.42
Mondrup, Elisabeth, Frk.	Bjerringbro	21.6.24	1.9.42
Munck, Frode Mads Peter	Lunderskov	3.3.25	1.9.42
Nedergaard, Poul Erik	Nibe	2.6.25	1.9.42
Nielsen, Arne	Korsør	13.9.25	1.9.42
Nielsen, Harly	Hjallerup	10.5.23	1.9.42
Nielsen, Henry Klarlund	Kbhavn	16.3.25	1.9.42
Nielsen, Jens Frederik Svejgaard	Ebeltoft	24.10.24	1.9.42
Nielsen, Jørgen Rasmus Villy	Vordingborg	8.10.25	1.9.42
Nielsen, Kai Møller	Assens	28.5.26	1.9.42
Nielsen, Poul Hoffmann	Kbhavn	8.3.25	1.9.42
Nørgaard, Hans Peter	Kerteminde	21.7.24	1.9.42
Pedersen, Cajus	Brønderslev	22.4.25	1.9.42
Pedersen, Curt Christian Lykke	Tørring	2.2.25	1.9.42
Pedersen, Jørgen Frederik	Sommersted	21.9.25	1.9.42
Pedersen, Kristian Aage Holtmann	Marstal	10.7.26	1.9.42
Rasmussen, Edith Schmidt, Frk.	Ulfborg	27.11.25	1.9.42
Simonsen, Oda Kristine, Frk.	Skern	21.6.23	1.9.42
Søltøft, Jørgen Ludvig	Brørup	22.9.24	1.9.42
Sørensen, Bent Willy	Hedehusene	19.10.24	1.9.42
Thorup, Erik	Kellerup	5.8.25	1.9.42
Thuessen, Jens Erling	Hadsund	21.4.25	1.9.42
Werner, Lilly, Frk.	Bramminge	5.12.25	1.9.42
Zifeldt, Kaj	Hundested	29.3.25	1.9.42
Andersen, Else Kjær, Frk.	Hammel	14.5.26	1.9.43
Andersen, Erik Søren Ambrosius	Braaskov	12.9.26	1.9.43
Andersen, Frank Freddy	Hedehusene	20.11.25	1.9.43
Andersen, Harry Lorents	Nibe	21.1.27	1.9.43
Andersen, Inger Margrethe, Frk.	Tarm	22.7.26	1.9.43
Andreasen, Helge Malling	Skælskør	26.1.26	1.9.43
Andreasen, Knud Tang	Brønderslev	21.8.25	1.9.43
Arentoft, Arne Svend Aage	Ullerslev	2.9.25	1.9.43

Navn	Uddannelses- sted	Født	Indtr.
<i>(Elever)</i>			
Askjær, Nancy Nefrida Burmeister, Frk.	Vejen	23.6.25	1.9.43
Bastholm, Svend Aage	Løgstør	21.2.27	1.9.43
Breddam, Frits Erling	Kellerup	21.10.26	1.9.43
Bækgaard, Ole	Hjallerup	11.8.24	1.9.43
Christensen, Ejvind Tscherning	Vinderup	17.11.26	1.9.43
Christensen, Knud Bøssing	Aarhus (Aabyhøj Posteksp.)	31.5.25	1.9.43
Christensen, Villy Olaf Oldenburg	Bramminge	2.10.26	1.9.43
Christiansen, Poul	Haslev	15.3.25	1.9.43
Dømler, Kurt	Fuglebjærg	2.12.26	1.9.43
Enevoldsen, Peder Emil	Korsør	6.7.26	1.9.43
Fredborg, Anders Jørgen Sigh	Dronninglund	28.4.25	1.9.43
Hansen, Carl Emil Morthorst	Aarup	15.1.25	1.9.43
Hansen, Holger	Løgumkloster	8.9.25	1.9.43
Hansen, Verner	Kerteminde	25.3.26	1.9.43
Henriksen, Otto	Vordingborg	8.1.26	1.9.43
Hesselholt, Knud Erik	Skagen	4.4.27	1.9.43
Jacobsen, Peter Jørgen Hansen	Gilleleje	2.9.26	1.9.43
Jannsen, Dora Cathrine, Frk.	Røde Kro	20.10.25	1.9.43
Jensen, Gunnar Dahl	Lunderskov	4.9.24	1.9.43
Jensen, Grethe Elisabeth, Frk.	Bjerringbro	6.7.26	1.9.43
Jensen, Henry Christian	Hadsten	8.5.27	1.9.43
Jensen, Hans Jørgen Nedergaard	Gørlev S.	24.4.26	1.9.43
Jeppesen, Heine	Roslev	29.1.26	1.9.43
Jepsen, Herluf Niels	Graasten	6.6.25	1.9.43
Jochumsen, Helge Anton Elkjær	Sommersted	3.8.26	1.9.43
Johansen, Johan Frede	Middelfart	13.2.27	1.9.43
Jørgensen, Else Poula, Frk.	Otterup	3.7.26	1.9.43
Jørgensen, Ove Ørting	Holsted	23.7.27	1.9.43
Jørgensen, Paul Christian	Føllenslev	2.1.27	1.9.43
Jørgensen, Tove Margrethe Qvist, Frk.	Struer	29.1.26	1.9.43
Kjeldsen, Jørgen	Løgstør	2.11.26	1.9.43
Kjærgaard, Anna Elisabeth Magda, Frk.	Aars	17.9.25	1.9.43
Kristensen, Rita, Frk.	Ølgod	21.6.27	1.9.43
Kromann, Hans Erling	Marstal	8.9.26	1.9.43
Kruse, Jørgen	Struer	18.7.26	1.9.43
Larsen, Palle Viggo	Ebeltoft	16.10.25	1.9.43
Leth, Ernst Frederik	Kbhavn	26.12.26	1.9.43
Lykken, Ivan Valdemar	Jellinge	17.11.23	1.9.43
Madsen, Bent Eithz	Ringe	9.10.26	1.9.43
Madsen, Erik Vagner Krogh	Ørsted	31.3.26	1.9.43
Madsen, Jørgen	Aars	21.6.26	1.9.43
Meinild, Gudrun Margrethe, Frk.	Ikast	23.1.26	1.9.43
Mosegaard, Tonny Overgaard	Brande	10.9.26	1.9.43
Nielsen, Leif Lind	Grindsted	17.4.27	1.9.43
Nielsen, Mogens Falk	Rudkøbing	13.7.26	1.9.43
Nikolajsen, Leo	Brørup	15.3.25	1.9.43
O' Duinn, Anne Cathlin, Frk.	Middelfart	5.9.23	1.9.43
Oechsler, Nikolai	Padborg	4.7.26	1.9.43
Olesen, Erik Kold	Gudhjem	26.12.26	1.9.43
Paaskesen, Gunnar Heise	Christiansfeld	30.12.25	1.9.43
Pallesen, Jørgen Bang	Kbhavn	17.6.27	1.9.43
Pedersen, Gerda Annamari Nygaard, Frk.	Kbhavn	12.9.26	1.9.43
Pedersen, Ingeborg Paarup, Frk.	Tørring	6.9.26	1.9.43
Pedersen, Povl Fris	Kbhavn	3.10.26	1.9.43
Petersen, Georg Fredsted	Mariager	13.12.24	1.9.43
Pihl, Arne Olsen	Allinge	5.7.26	1.9.43
Poulsen, Mogens Køster	Tinglev	2.7.24	1.9.43

Navn	Uddannelses- sted	Født	Indtr.
<i>(Elev)</i>			
Præst, Eli	Langaa	18.8.27	1.9.43
Rasmussen, Arne Poul	Bogense	29.4.25	1.9.43
Scherling, Erik	Kbhavn	15.8.26	1.9.43
Seidel, Hans Helmuth	Vojens	18.1.25	1.9.43
Stevnhoved, Else, Frk.	Hundested	30.5.26	1.9.43
Strauss, Hans Olaf	Skørping	16.4.26	1.9.43
Støvring, Margit Christa, Frk.	Hadsund	26.2.26	1.9.43
Svendsen, Sigurd Thorvald	Terndrup	13.9.25	1.9.43
Sørensen, Herluf Kristian	Assens	17.7.27	1.9.43
Thusgaard, Henning	Ulfborg	16.11.25	1.9.43
Villumsen, Grethe, Frk.	Tranebjerg Samsø	21.6.26	1.9.43

Tegnere. (10. Lønningsklasse a)

Navn	Tjeneste- sted	Født	Tegner
1. Hagen, Ada Camilla, Fru	Gdir.(Telegraflaborat.)	26.8.82	1.6.16
2. Andersen, Aage Peter Damm	1. Ingeniørdistr.	14.6.06	1.1.40
3. Bille-Hansen, Jørgen	Radioingeniørtj.	20.5.07	1.4.42
4. Nielsen, Kaj Gunnar	Kabelingeniørtj.	9.8.08	1.4.42
5. Blaksteen, Peter Mathias	Kabelingeniørtj.	12.9.11	1.4.42
6. Nerløe, Helge	1. Ingeniørdistr.	20.3.17	1.4.42
7. Svendsen, Kai Edvard	Radioingeniørtj.	5.5.04	1.4.43 ¹
8. Jensen, Poul Erik	Gdir.(2.Tekn.Kt.)	20.1.13	1.4.43

¹) Monter I 1.4.36.

Konstruktører III. (11. Lønningsklasse)

Navn	Tjeneste- sted	Født	Tegner	Kon- struk- tør III
1. Brandt, Ludvig Marius	3. Ingeniørdistr.	4.10.06	1.5.37	1.5.39
2. Svendsen, Erik Kristian	1. Ingeniørdistr.	11.3.12	1.8.39
3. Rasmussen, Poul	3. Ingeniørdistr.	1.10.13	1.8.39
4. Berth, Ole	1. Ingeniørdistr.	26.2.12	1.5.40
5. Schierbeck, Jørgen	1. Ingeniørdistr.	29.4.16	1.11.40
6. Brøndum, Ernst	3. Ingeniørdistr.	18.11.15	1.2.41
7. Petersen, Karl Jørgen	2. Ingeniørdistr.	2.7.06	1.5.42
8. Røgilds, Anker	2. Ingeniørdistr.	30.10.08	1.5.42
9. Thygesen, Christian	3. Ingeniørdistr.	21.2.12	1.5.42
10. Palne, Jørgen	Kabelingeniørtj.	24.3.12	1.6.42
11. Hansen, Kjeld Erik	Radiofonitj.	20.11.13	1.4.43
12. Hebsgaard, Henning Nielsen	3. Ingeniørdistr.	7.6.14	1.8.43

Udenfor Nummer.

Navn	Sidste Tjenestested	Født	Kon- struk- tør III	Udenfor Nummer fra
<i>(11. Lønningsklasse)</i> Jensen, Jens Morten Tvede	1. Ingeniørdistr.	28.6.15	1.7.40	1.2.43

•

II. Personalet i 11.—16. Lønningsklasse
(undtagen Konstruktører III og Færgepersonale).

Generaldirektoratet.

	Født	I nu-værende Stilling	Kontor-bud	Overpost-bud i General-direktoratet	Bud i General-direk-toratet	Bud i Postrevi-sionen	Postbud (Tele-grafbud)	Tele-grafar-bejder
Arkivformand Emil Vilhelm Hansen ..	26.10.91	1.5.26	1.10.19	1.8.14	
Depotformand Henry Johannes August Zeeberg, D.M.	22.7.80	1.8.20	1.10.19	1.10.16	1.5.06			
— Niels Peter Immanuel Larsen	3.6.91	1.5.37	1.9.20		1.11.16	
— Jens Peter Frederiksen	30.6.95	1.4.41	1.10.19		1.6.17	
Budformand Julius Ulrik Nielsen	29.7.74	1.3.30	1.10.19	1.10.16	1.5.04			
Kontorbud Rasmus Marius Rasmussen Eskemose	20.10.92	1.5.20			1.6.19	
— Alfred Jens Andersen	20.9.96	1.12.28	1.5.26
— Svend Otto Carlsen	1.12.91	1.12.38 ¹⁾			1.5.20	
— Alfred Halmar	8.1.95	1.3.30			1.4.19	
— Tage Evenus Madsen	10.6.95	1.1.33			1.4.19	
— Peter Marius Poulsen	21.11.00	1.5.37			1.4.20	
— Hans Thorkild Jørgensen	14.3.03	1.4.41			1.5.26	
Materieldepotet.								
Depotformand Herman Ludvig Andersen	6.4.93	1.6.29	1.11.19			1.5.18	
Montør II Christen Cornelius Johnsen .	2.5.80	1.6.38	1.12.15
Telegrafarbejder Henry Hans Knud Jensen	21.7.95	1.5.42 ²⁾
— Valdemar Alexander Larsen	15.3.00	1.5.26

1) Chauffør 1.9.29—30.11.38. 2) Telegrafbud 1.4.19, Postbud 1.2.30, Overpostbud 1.2.41.

Overpostmesterens Kontor.

	Født	Post-vagt-mester	Post-bud-formand	Depot-formand	Over-postbud	Kontor-bud	Postbud (Tele-grafbud)
Postvagt-mester Einar Ammon Arresøe, D.M.	17.3.81	1.7.31	1.9.19	1.5.13	1.10.05
Postbudformand Anders Johannes Emil Nielsen	12.9.93	1.4.43	1.6.29 ¹⁾	1.6.19 ²⁾
Depotformand —							
Kontorbud Otto Johannes Larsen Rosenbjerg ...	22.9.94					1.2.42	1.5.20

1) Overpakkemester. 2) Fagprøve 40/23.

Postgirokontoret.

	Født	Post-vagt-mester	Over-postbud	Postpak-mester	Kontor-bud	Postbud (Tele-grafbud)	Land-postbud
Postvagt-mester Jens Johannes Sørensen Raklev, D.M.	24.6.81	1.5.37	1.8.20 ³⁾	1.10.19	1.5.06	
Overpostbud ¹⁾ Sigfred Eggen	23.7.87	1.5.37	1.10.19	1.5.25	1.11.15	
— ¹⁾ Emil Christian Larsen	19.3.93	1.8.39	1.5.37	1.10.19	1.5.18	
— ¹⁾ Karl Kristian Nielsen	20.3.83	1.5.42	1.5.37	1.12.22	1.5.12	1.5.08
— ¹⁾ Jakob Søren Jakobsen	26.10.90	1.4.43	1.10.19	1.4.17	
Postpakkemester Aage Peder Hansen	27.7.94	1.1.25	1.6.19	
— Ejnar Johannes Borch	10.2.98	1.5.37	1.10.34	1.5.27	
— Jens Christensen	24.9.95	1.5.37	1.6.19 ²⁾	
— Otto Fritz Valdemar Frederiksen	15.10.92	1.10.39	1.10.19	
Postbud Poul Erik Frederik Holming	17.3.10	1.12.41	
— Erland Frederik Steen	18.11.13	1.2.40	

1) Kontortj. 2) u.f.Nr. 1.12.25—30.11.28. 3) Arkivformand.

Jernbanepostkontorerne.

Tjenestemænd	Tjenestested		Født	Postvagt- mester	Kontor- pak- mester	Pak- mester- formænd	Over- pak- mester	Post- pak- mester	Post- bud
	Kon- tor	Bopæl							
Postvagtmaster.									
Carl Christian Blom Carlsen, D.M.	2	Fredericia ...	16.11.81	1.7.31	1.6.29	1.10.19	1.7.16	1.12.05	
Carl Christian Mortensen, D.M.	1	Kbhavn	24.6.75	1.7.31	1.9.30	1.10.19	1.4.18	1.2.02	
Johannes Andreas Olsen	1	Kbhavn	12.5.79	1.1.34	1.5.25	1.7.19	1.3.06	
Martin Christian Madsen	2	Fredericia ...	16.8.85	1.5.37	1.5.26	1.12.17	1.5.09	
Henrik Carlsen	1	Kbhavn	21.6.84	1.5.37	1.10.19	1.5.14	1.10.11
Mathias Rasmussen Elin	1	Kbhavn	17.9.85	1.12.38	1.10.19	1.1.14	
Johan Iversen	2	Fredericia ...	22.9.83	1.4.39	1.5.36	1.10.19	1.1.12	
Laurits Nielsen	2	Fredericia ...	1.7.87	1.10.43	1.3.30 ²	1.10.19	1.5.14	
Pakmesterformænd.									
2. Christen Madsen Christensen ..	1	Kbhavn	16.1.75	1.10.19	1.5.19	1.5.05	
3. Thorvald Peter Jørgensen	2	Fredericia ...	5.4.76	1.10.19	1.5.19	1.5.08	
4. Frederik Ansgar Graversen	2	Skanderborg .	31.8.81	1.10.19	1.1.19	1.5.09	
9. Carl Christian Jensen	1	Nykøbing FL.	10.1.78	1.10.23	1.1.17	1.5.05	
12. Adolph Johan Gerlach	2	Aalborg	19.2.80	1.5.25	1.5.14	1.7.04	
15. Søren Pedersen Haslund	2	Aalborg	11.5.80	1.5.25	1.5.19	1.5.08	
20. Thomas Peder Marius Eskesen .	2	Aarhus	15.4.81	1.6.29	1.7.16	1.12.08	
22. Poul Hansen Poulsen, D.M.	1	Kbhavn	27.12.74	1.4.31	1.5.15	1.6.00	
24. Carl Jacob Hansen	1	Kbhavn	25.9.75	1.7.31	1.10.19	1.5.05	1.6.02
25. Niels Peter Hansen	1	Kbhavn	3.2.79	1.7.31	1.10.17	1.5.05	
26. Christian Frederik Jensen	1	Kbhavn	1.3.80	1.7.31	1.10.19	1.5.05	
29. Carl August Pedersen	1	Kbhavn	12.8.81	1.7.31	1.7.19	1.5.06	
31. Andreas Callesen Hinrichsen, D.M.	2	Silkeborg ...	14.4.77	1.10.31	20.5.20 ⁴		
32. Jakob Andreas Strøm	2	Aalborg	16.10.84	1.11.31	1.10.19	1.5.10	
33. Kristian Valdemar Jacobsen ...	1	Nyborg	11.5.79	1.5.32	1.6.14	1.5.05	
35. Thorvald Villemoes Christensen.	1	Kbhavn	6.4.81	1.12.32	1.10.19	1.5.07	
36. Anders Søren Andersen	1	Kbhavn	5.1.82	1.1.34	1.10.17	1.12.08	
37. Niels Carl Fog Andersen Kaas .	2	Fredericia ...	13.4.82	1.1.34	1.10.19	1.12.10	
38. Vilhelm Knudsen	1	Kbhavn	5.6.81	1.5.34	1.7.16	1.5.09	
39. Hans Christiansen	1	Kbhavn	27.12.82	1.5.34	1.10.19	1.5.10	
40. Thomas Frants Louis Thychsen.	2	Fredericia ...	7.9.82	1.5.34	1.10.19	1.1.11	
41. Hans Møller Mortensen	2	Fredericia ...	29.10.78	1.5.34	1.10.19	1.1.11	
42. Hans Christian Kobbler Larsen .	2	Fredericia ...	11.2.81	1.5.34	1.5.18	1.8.11	
44. Karl Johan Glavind	1	Slagelse	16.4.79	1.12.34	1.1.18	1.7.06	
46. Hans Peter Devantier	2	Fredericia ...	23.8.81	1.12.34	1.10.19	1.10.11	
47. Marius Nielsen Elleby	1	Kbhavn	24.9.83	1.5.35	1.10.19	1.5.10	
48. Christian Alfred Mathiesen ...	1	Kbhavn	21.4.85	1.9.35	1.10.19	1.12.11	
49. Frederik Frederiksen	2	Fredericia ...	31.5.82	1.2.36	1.10.19	1.11.11	
52. Anders Peter Andersen	2	Fredericia ...	9.2.81	1.5.36	1.10.19	1.5.13	1.5.08 ²
53. Kuno Niels Louis Halvorsen ...	1	Kbhavn	30.6.85	1.5.36	1.10.19	1.5.13	1.3.10
54. Søren Ole Tønnes	1	Kbhavn	28.5.84	1.5.36	1.10.19	1.5.13	1.5.10
55. Frederik Johan Olsen	2	Fredericia ...	11.12.85	1.5.36	1.10.19	1.5.13	
56. Søren Pedersen	2	Struer	1.2.83	1.6.36	1.10.11	1.5.10 ¹
57. Eduard Heinrich Richter Mik- kelsen	2	Aarhus	21.6.81	1.8.36	1.10.19	1.5.13	1.5.08 ⁵

¹) etatsm. ans. i tysk Tjeneste 1.4.04. ²) Landpostbud 1.12.05. ³) Postbudformand. ⁴) Landpostbud 1.5.08. ⁵) Landpostbud 1.8.06.

Tjenestemænd	Tjenestested		Født	Pak- mester- formand	Over- pak- mester	Post- pak- mester	Post- bud	Landpost- bud eller Hjælpe- postbud	Fag- prøve
	Kon- tor	Bopæl							

(Pakmesterformænd)

58. Frederik Rasmus Arvø	2	Fredericia ...	13.10.83	1.10.36	1.10.19	1.4.14			
59. Viggo Jørgensen	1	Kbhavn	31.5.87	1.12.36	1.5.19	1.5.13			
60. Harald Valdemar Eriksen	1	Kbhavn	17.5.82	1.3.37	1.10.19	1.8.13			
61. Andreas Andersen Møller	1	Kbhavn	1.1.84	1.5.37	1.10.19	1.10.13			
62. Karl Marius Andersen Riis	2	Fredericia ...	16.6.78	1.5.37	1.10.19	1.5.14	1.5.07	1.2.05	
63. Hans Marius Alexander Jacobsen	2	Fredericia ...	7.12.80	1.5.37	1.10.19	1.5.14	1.2.09		
64. Christoffer Christian Hansen ...	2	Fredericia ...	26.5.78	1.5.37	1.10.19	1.5.14	1.5.10		
65. Jens Christian Jespersen	1	Kbhavn	2.7.88	1.8.37	1.10.19	1.1.14			
66. Axel Emil Jensen	2	Fredericia ...	27.4.92	1.3.38	1.5.19	1.5.14			
67. Jens Peter Andersen	2	Fredericia ...	19.6.87	1.6.38	1.10.19	1.5.14			
68. Johannes Peter Martin Thomassen	1	Kbhavn	26.2.83	1.7.38	1.10.19	1.5.14	1.7.06		
70. Thorvald Lykken	2	Fredericia ...	4.6.79	1.1.39	1.10.19	1.5.15	1.5.08		
71. Niels Christian Kaalund Ramm .	2	Fredericia ...	8.2.82	1.5.39	1.7.19	1.5.15	1.5.08		
73. Hjalmar Jacobsen	2	Sønderborg ..	31.12.91	1.8.39	1.10.19	1.5.19	1.5.14	33/18
74. Peter Emil Hansen	2	Tønder	26.1.84	1.11.39	1.10.19	1.6.17	1.5.10	32/17
75. Carl Vilhelm Lykking	1	Nyborg	17.4.85	1.11.40	1.1.19	1.12.11			
76. Karl Anton Hansen	1	Kbhavn	12.2.85	1.11.40	1.10.19	1.5.14	1.5.07		
77. Carl Jensen	1	Odense	3.3.84	1.3.41	1.10.19	1.1.12			
78. Morten Hansen	1	Kbhavn	11.4.86	1.8.41	1.10.19	1.5.14	1.5.10	
79. Stefan Willemoes Sørensen	2	Fredericia ...	26.12.87	1.9.41	1.10.19	1.9.16	1.5.08		
80. Albert Peter Jensen	2	Fredericia ...	14.2.82	1.1.42	1.10.19	1.7.17	1.5.08		
81. Jens Hansen	2	Fredericia ...	26.11.87	1.1.42	1.10.19	1.3.18	1.10.13	46/18
82. Jens Johannes Thøgersen	2	Fredericia ...	30.1.88	1.1.42	1.10.19	1.5.18	1.5.14	1.8.12	40/18
83. Anders Peter Andersen	1	Kbhavn	14.12.89	1.7.42	1.10.19	1.5.14			
84. Henry Kaunitz Hylander	2	Fredericia ...	21.1.86	1.7.42	1.10.19	1.5.18	1.3.12	48/18
85. Charles Peter Martin Westergaard	2	Aalborg	10.4.84	1.1.43	1.10.19	1.3.15	1.3.08		
86. Karl Alfred Frithjof Johansson Forsberg	1	Kbhavn	4.11.84	1.4.43	1.10.19	1.6.14	1.10.11		
87. Andreas Frits Rothemejer	2	Struer	7.2.91	1.6.43	1.10.19	1.5.19	1.11.14	37/18
88. Gotfred Emil Nielsen	1	Kbhavn	6.3.84	1.11.43	1.10.19	1.5.15	1.5.08		
89. Hans Peter Jarnved	1	Kbhavn	19.12.83	1.11.43	1.10.19	1.6.15	1.3.10		
90. Harald Neis	1	Kbhavn	24.9.87	1.11.43	1.10.19	1.2.17	1.5.13	1.5.11	
91. Karl Kristian Henry Olsen	1	Kbhavn	24.12.85	1.11.43	1.10.19	1.6.17	1.5.08	50/17
92. Arthur Emil Aagaard	2	Aalborg	5.1.89	1.11.43	1.10.19	1.5.19	1.5.15	42/18

I Nykøbing Fl. er 1 Pakmesterformand overtallig.

Overpakmestre.

1. Johannes Frederik Juel	1	Kbhavn	19.12.73	1.4.18	1.6.00			
2. Jens Christian Petersen	1	Kbhavn	17.2.76	1.4.18	1.6.00			
7. Jens Christian Mouritzen	2	Langaa	13.12.78	1.10.19	1.5.07			
8. Niels Peter Storm	1	Kbhavn	30.6.80	1.10.19	1.5.07			
12. Niels Sophus Nielsen	2	Silkeborg	15.1.85	1.6.19	1.12.12			
13. Carl Emil Rømhild	2	Aarhus	7.9.87	1.10.19	1.3.13			
14. Christian Jensen Schmidt	2	Tønder	10.7.79	20.5.20 ¹⁾				
16. Niels Christian Nielsen	1	Kbhavn	26.9.76	1.10.19	1.5.13	1.5.06		
18. Jens Peter Orneborg	1	Kbhavn	24.3.85	1.10.19	1.5.13			
19. Edvard Andreas Julius Johansen	1	Nyborg	3.10.87	1.10.19	1.12.13			
20. Peder Michael Hansen	2	Aarhus	9.10.83	1.10.19	1.1.14			
23. Peder Christian Pedersen	2	Struer	10.8.77	1.10.19	1.5.14	1.9.02 ²⁾		
24. Jakob Peter Sofus Schwarz Olesen	2	Aarhus	6.3.81	1.10.19	1.5.14	1.5.07		
27. Søren Christian Tjørnemark ...	1	Kbhavn	31.12.83	1.10.19	1.5.14	1.10.11		

1) etatsm. ans. i tysk Tjeneste 1.4.11. 2) privat Postbud 1.9.01.

Tjenestemænd	Tjenestested		Født	Overpakmester	Postpakmester	Postbud	Landpostbud eller Hjelpepostbud	Fagprøve
	Kontor	Bopæl						
<i>(Overpakmestre)</i>								
28. Peder Georg Pedersen	1	Nyborg	14.9.86	1.10.19	1.5.14			
303. Alfred Eduard Jeppesen	1	Odense	6.7.88	1.10.19	1.5.14			
30. Dampe Eyvind Fin Lyngby	1	Kbhavn	18.7.86	1.10.19	1.5.14			
33. Andreas Vilhelm Schrøder	1	Kbhavn	27.6.80	1.10.19	1.7.14	1.5.08		
35. Svend Aage Olsen	1	Kbhavn	31.10.84	1.10.19	1.10.14	1.5.08		
36. Martin Laurids Hermansen	1	Kbhavn	29.8.80	1.10.19	1.10.14	1.5.08		
37. Albert Emil Schmidt Henriksen	1	Kbhavn	21.9.83	1.10.19	1.10.14	1.7.09		
38. Laurits Sivertsen	2	Fredericia	19.6.77	1.10.19	1.2.15	1.12.08		
41. Vilhelm Marius Petersen	1	Kbhavn	26.3.82	1.10.19	1.5.15	1.5.08		
43. Anders Magnus Andersson	2	Struer	25.12.80	1.10.19	1.5.15	1.3.09		
44. Laurits Christian Ørskou	2	Aarhus	27.11.82	1.10.19	1.5.15	1.5.09		
45. Niels Peter Christensen	1	Kbhavn	3.3.85	1.7.19	1.5.15	1.5.10		
46. Gothard Johannes Larsen	1	Kbhavn	6.4.84	1.10.19	1.5.15	1.5.10		
48. Christian Hylgaard	2	Silkeborg	22.6.81	1.6.19	1.6.15	1.11.10	1.6.09	
49. Karl Kristian Svenning Peter Larsen	2	Aalborg	9.8.84	1.10.19	1.6.15	1.5.10		
50. Niels Sørensen	1	Kbhavn	31.3.85	1.10.19	1.9.15	1.4.10		
52. Morten Carl Sørensen	2	Aarhus	15.6.84	1.10.19	1.3.16	1.3.11	1.12.08	
56. Niels Erland Hansen	1	Kbhavn	17.9.80	1.10.19	1.1.17	1.5.06		
57. Otto Christian Nikolaj Jensen	1	Kbhavn	24.11.82	1.10.19	1.1.17	1.11.07	1.7.06	
58. Alfred Edvard Andersen	2	Aalborg	4.1.82	1.10.19	1.2.17	1.5.08		
60. Peter Anders Hansen	1	Kbhavn	21.12.80	1.10.19	1.6.17	1.5.06		
65. Karl Alfred Andersen	1	Kbhavn	30.9.81	1.10.19	1.10.17	1.5.08	1.5.05	
66. Niels Christiansen	1	Kbhavn	28.7.82	1.10.19	1.12.17	1.5.07	33/17
71. Carl Marinus Christensen	2	Aarhus	30.8.87	1.10.19	1.5.18	1.1.15	1.5.14	45/18
72. Jens Nielsen Ludvigsen	2	Fredericia	22.3.85	1.10.19	1.5.18	1.10.11	44/18
74. Christian Andersen	1	Kbhavn	13.2.86	1.10.19	1.5.18	1.3.12	37/18
75. Rasmus Oluf Rasmussen	1	Kbhavn	24.6.80	1.10.19	1.10.18	1.5.08		
76. Carl Christian Christensen	1	Kbhavn	25.12.83	1.10.19	1.1.19	1.5.13	45/18
77. Rasmus Christian Rasmussen	2	Fredericia	25.7.84	1.10.19	1.1.19	1.5.12	1.1.09	32/18
78. Lauritz Peter Sigfred Jensen	1	Kbhavn	14.1.87	1.10.19	1.2.19	1.5.14	35/18
79. Oluf Nielsen	1	Kbhavn	2.6.84	1.10.19	1.3.19	1.6.09	41/17
80. Søren Jensen	2	Fredericia	11.9.82	1.10.19	1.3.19	1.11.12	35/18
81. Jens Peter Andersen	2	Fredericia	5.6.84	1.10.19	1.3.19	1.5.14	35/18
82. Niels Gormsen	1	Odense	23.9.77	1.5.19	1.10.00		
83. Andreas Andersen	2	Skanderborg	22.1.85	1.10.19	1.5.19	1.6.14	1.8.11	39/18
85. Adolf Julius Ludvig Petersen	1	Kbhavn	3.6.83	1.10.19	1.5.19	1.5.09	39/17
86. Niels Marinus Norlyk	2	Fredericia	17.3.87	1.10.19	1.5.19	1.5.14	45/18
87. Charles Georg Nicolaisen	1	Nyborg	10.5.80	1.10.19	1.5.19	1.5.06		
88. Martin Adolf Magnussen	1	Kbhavn	29.12.81	1.5.19	1.5.09		
89. Ejnar Christian Jacobsen	2	Aalborg	30.12.91	1.10.19	1.5.19	1.5.15	43/18
90. Rasmus Peter Martin Holmberg	1	Nyborg	10.4.84	1.10.19	1.5.19	1.3.10	1.5.08	39/17
91. Anders Kristian Jensen Kjøholm	1	Kbhavn	22.1.87	1.5.19	1.4.12	33/18
92. Mads Medom Frederik Madsen	2	Fredericia	29.11.86	1.5.19	1.5.12	34/18
94. Alfred Marius Larsen	1	Kbhavn	21.1.85	1.10.19	1.5.19	1.2.13	47/18
96. William Thulstrup	1	Kbhavn	22.9.85	1.10.19	1.5.19	1.6.13	30/18
97. Lars Hermann Andersson	2	Struer	26.5.82	1.10.19	1.5.19	1.5.14	1.12.11	
98. Anders Andersen	1	Kbhavn	12.9.86	1.10.19	1.5.19	1.5.14	{ 1.7.10- 28.2.14 }	33/18
99. Anders Højlund Nielsen	1	Kbhavn	8.9.88	1.5.19	1.6.14	30/18
100. Albert Johannes Jensen	1	Kbhavn	31.10.87	1.10.19	1.6.19	1.1.17	42/19
101. Jens Christian Andersen	1	Slagelse	13.5.83	1.10.19	1.6.19	1.5.09	37/18
102. Emil William Trusell	1	Kbhavn	26.6.90	1.6.19	1.6.15	31/19
103. Carl Alfred Knudsen	1	Kbhavn	6.2.90	1.6.19	1.5.16	43/19

Tjenestemænd	Tjenestested		Født	Overpakmester	Postpakmester	Postbud	Landpostbud eller Hjelpepostbud	Fagprøve
	Kontor	Bopæl						
<i>(Overpakmestre)</i>								
104. Niels Marinus Nielsen	1	Kbhavn	13.3.84	1.10.19	1.7.19	1.3.10	35/17
105. Axel Sejer Hansen	2	Aarhus	15.5.88	1.10.19	1.7.19	1.6.11	34/19
106. Peder Kristensen	2	Skanderborg .	24.4.84	1.10.19	1.7.19	1.7.13	1.10.10	39/18
107. Henrik Viggo Henriksen	2	Aarhus	5.8.89	1.10.19	1.7.19	1.5.14	43/18
108. Kai Frederik Carl Husum	1	Kbhavn	18.9.91	1.10.19	1.7.19	1.5.16	34/19
109. Jens Peder Steensen	1	Kbhavn	15.2.90	1.10.19	1.7.19	1.5.16	32/19
110. Otto Ernst Jelstrup Christophersen ...	1	Kbhavn	7.9.92	1.10.19	1.7.19	1.5.16	1.5.14	30/19
111. Jakob Holger Sørensen	2	Aarhus	29.11.90	1.10.19	1.7.19	1.5.17	1.5.13	41/19
113. Carl Otto Andreas Pløger	2	Skanderborg .	30.3.91	1.10.19	1.8.19	1.5.14	44/18
114. Jens Marinus Olesen	2	Aalborg	20.9.92	1.10.19	1.8.19	1.3.17	50/19
115. Axel Emil Hansen	2	Fredericia ..	25.8.88	1.10.19	1.9.19	1.5.14	30/18
117. Olaf Paulsen	2	Aalborg	7.4.87	1.2.20	1.6.15	32/18
118. Peter Christian Valdemar Kjæhr	2	Aalborg	26.8.87	1.2.20	1.8.15	30/18
119. Thomas Nielsen	2	Fredericia ..	11.4.88	1.2.20	1.5.17	1.12.15	46/19
120. Rasmus Jørgensen	2	Skanderborg .	23.11.89	1.2.20	1.7.16	34/19
121. Laurits Christian Olivarius Olsen	2	Fredericia ..	18.1.92	1.8.20	1.5.18	52/20
122. Hans Valdemar Byriell	2	Fredericia ..	20.8.87	1.8.20	1.6.12	40/20
123. Kristen Marinus Steffensen	1	Kbhavn	24.9.90	1.8.20	1.5.14	47/20
124. Johannes Julius Daurup	1	Kbhavn	11.1.86	1.8.20	1.10.14	45/20
125. Arnold Ejner Nielsen	2	Fredericia ..	11.8.89	1.8.20	1.5.15	41/20
126. Anton Marius Christiansen	2	Aalborg	7.9.88	1.8.20	1.5.15	36/18
127. Laurits Frederik Jensen	2	Fredericia ..	11.3.89	1.8.20	1.5.15	35/20
128. Rasmus Møller Nielsen	2	Aalborg	23.9.88	1.8.20	1.11.15	50/18
129. Hans Christian Roskilde	1	Kbhavn	11.6.91	1.8.20	1.10.16	36/20
130. Knud Nielsen	2	Fredericia ..	6.4.82	1.8.20	1.11.16	1.10.10
131. August Marius Velling	2	Hobro	2.8.89	1.8.20	1.12.16	50/20
132. Peter Oluf Sørensen	2	Fredericia ..	26.4.89	1.8.20	1.2.17	33/20
133. Johannes Alfred Kristensen	2	Fredericia ..	5.10.91	1.8.20	1.2.17	1.1.16	32/20
134. Kristian Emil Andersen	1	Kbhavn	26.5.93	1.8.20	1.5.17	49/20
135. Karl Ludvig Thorvald Christensen	1	Kbhavn	29.5.88	1.8.20	1.5.17	1.5.16	43/20
136. Peder Andersen	2	Fredericia ..	25.12.88	1.8.20	1.5.17	35/20
137. Niels Peter Nørlem	1	Nyborg	5.6.89	1.8.20	1.5.17	32/20
138. Kristian Frederik Vilhelm Rørvig	2	Fredericia ..	15.4.89	1.8.20	1.11.17	36/20
139. Aurelius Norup Mortensen	2	Fredericia ..	28.7.90	1.8.20	1.12.17	1.1.14	41/20
140. Hermann Jensen Kjær	2	Fredericia ..	13.9.92	1.8.20	1.5.18	47/20
142. Karl Kristian Pedersen	1	Nyborg	7.5.90	1.8.20	1.2.19	49/20
143. Christen Jensen	2	Fredericia ..	16.9.88	1.8.20	1.5.19	47/20
144. Niels Peter Thøgersen	2	Fredericia ..	2.2.87	1.8.20	1.5.19	1.6.17	39/20
307. Hans Marius Emil Plambæk	1	Kbhavn	28.1.93	1.8.20	1.5.17	37/20
145. Carlo Emanuel Ahrnell	1	Kbhavn	28.3.93	1.8.20	1.5.18	45/20
147. Carl Pedersen	1	Kbhavn	30.12.90	1.8.20	1.5.18	36/20
148. Olof Frederik Larsen	1	Kbhavn	15.4.87	1.9.20 ^a	1.5.11	35/18
150. Peder Pedersen Borgaard	2	Fredericia ..	30.9.80	1.11.20	1.11.09
152. Axel Yde	1	Kbhavn	14.12.93	1.8.22	1.9.17	40/21
153. Ejnar Viggo Nielsen	2	Fredericia ..	12.5.92	1.8.22	1.3.18	35/21
154. Robert Henry Just Schjødt	2	Fredericia ..	23.5.92	1.8.22	1.5.18	1.5.16	39/22
155. Alfred Christian Pedersen	1	Kbhavn	22.3.94	1.8.22	1.2.19	48/21
156. Lars Møller	1	Kbhavn	20.3.91	1.10.22	1.5.17	47/22
157. Rasmus Christian Rasmussen	1	Nyborg	18.1.93	1.3.23	1.5.16	43/21
158. Jens Jensen Vognsen	2	Fredericia ..	24.1.95	1.4.23	1.5.18	50/21

^a) Kontorbud 1.10.19.

Tjenestemænd	Tjenestested		Født	Overpakmester	Postpakmester	Postbud	Landpostbud eller Hjelpepostbud	Fagprøve
	Kontor	Bopæl						
<i>(Overpakmestre)</i>								
159. Nicolai Peter Wollesen	2	Fredericia	16.4.83	1.4.23	20.5.20 ²	38/22
294. Peter Andresen	2	Sønderborg	7.12.83	1.4.23	20.5.20 ³	37/22
160. Otto Emil Andersen	1	Kbhavn	8.8.91	1.7.23	1.6.17	36/22
162. Carl Svane Svendsen	1	Odense	7.8.91	1.7.23	1.12.18	38/21
163. Charles Anton Jerø	1	Kbhavn	11.2.89	1.8.23	1.5.17	36/23
164. Jørgen Christian Jespersen	2	Fredericia	21.3.94	1.11.23	1.5.19	{ 1.10.— 30.11.18 }	45/21
165. Emanuel Karl Johan Ebbesen	1	Kbhavn	3.1.93	1.11.23	1.6.19	45/21
166. Hans Paulus Nielsen	1	Kbhavn	24.4.90	1.1.24	1.5.18	31/21
167. Morten Jensen Mortensen	2	Fredericia	25.11.93	1.11.24	1.4.19	44/21
168. Jens Jørgen Jensen	1	Kbhavn	28.3.91	1.12.24	1.12.17	38/22
169. Sofus Hansen	1	Kbhavn	23.2.91	1.1.25	1.5.19	1.4.13	33/21
170. Jens Thomsen Jensen	1	Kbhavn	4.10.90	1.5.25	1.5.17	30/22
171. Anders Mortensen	1	Kbhavn	29.7.90	1.5.25	1.3.19	37/21
172. Carl Christian Andersen	2	Fredericia	24.2.92	1.5.25	1.5.19	1.10.12	34/21
173. Jens Peter Jensen	1	Kbhavn	1.6.95	1.5.25	1.5.19	43/21
174. Niels Immanuel Sørensen	1	Kbhavn	16.4.96	1.5.25	1.5.19	43/21
175. Carl Christian Birch	2	Fredericia	16.11.97	1.5.25	1.5.19	1.4.18	36/21
176. Bernhard Jørgen Jacobsen	1	Kbhavn	2.7.97	1.5.25	1.5.19	40/21
178. Helmuth August Rudolf Jensen	1	Kbhavn	10.8.93	1.7.25	1.5.18	48/21
179. Jens Kristian Andersen	1	Kbhavn	24.4.97	1.8.25	1.6.19	49/21
181. Kresten Sivekø Kristensen Aae	2	Fredericia	22.6.92	1.4.26	1.5.19	1.10.18	35/22
184. Emil Schjøtt	2	Fredericia	5.4.95	1.8.26	1.5.19	42/21
186. Louis Alexander Engelbrecht Petersen	1	Nyborg	21.5.91	1.9.26	1.5.19	36/21
187. Arthur Vilhelm Nielsen	1	Kbhavn	1.10.95	1.9.26	1.6.19	43/21
305. Johannes Kjeldsen Axelsen	1	Odense	18.8.91	1.10.27	1.3.19	35/21
188. Charles Friis Georg Hansen	1	Kbhavn	28.2.92	1.5.28	1.6.19	39/22
189. Hans Christian Jensen	2	Fredericia	18.11.94	1.5.28	1.6.19	46/21
190. Johannes Nikolai Rasmussen	1	Slagelse	6.9.89	1.1.29	1.5.19	34/21
191. Niels Markus Østergaard	2	Fredericia	4.4.91	1.7.29	1.5.19	35/23
192. Alfred Jepsen	2	Fredericia	13.2.95	1.7.29	1.5.19	35/22
193. Karl Frederik Marius Pedersen	2	Fredericia	22.1.95	1.7.29	1.6.19	45/22
194. Carl Thulstrup Källberg	2	Fredericia	24.11.96	1.10.29	1.5.19	44/24
195. Theodor Peter Andreas Petersen	1	Kbhavn	10.2.91	1.10.29	1.12.13	37/22
196. Hans Peter Høj Jeppesen	2	Fredericia	16.6.98	1.3.30	1.5.19	36/21
197. Aage Svendsen	2	Fredericia	11.2.96	1.3.30	1.5.19	36/22
198. Arthur Marius Nielsen	1	Kbhavn	14.2.93	1.3.30	1.6.19	35/22
199. Christian Lausen Lorensen	2	Skanderborg	8.2.92	1.4.30	1.5.19	1.6.18	32/21
200. Henry Bernhard Nielsen	1	Kbhavn	5.9.96	1.4.30	1.6.19	37/22
202. Niels Sørensen	2	Fredericia	5.6.93	1.4.30	1.5.26	1.9.19	45/22
203. Christian Hjalmar Jørgensen	2	Fredericia	18.11.94	1.6.30	1.6.19	37/25
201. Karl Ingemann Jensen	2	Fredericia	13.8.95	1.4.30 ⁴	1.10.19	35/21
204. Kristian Villiam Nielsen Gjermer	2	Fredericia	12.3.98	1.6.30	1.3.20 ⁵	1.10.19	43/25
205. Rasmus Peter Nielsen	2	Skanderborg	18.4.98	1.7.30	1.8.20 ⁶	46/29
207. Carl Oluf Theodor Bahn	1	Kbhavn	28.11.92	1.11.30	1.4.25	1.4.20	43/23
208. Rasmus Andreas Christensen	2	Langaa	24.2.92	1.4.31	1.8.20	1.8.19	34/22
209. Hans Peder Valdemar Christian Erik Rasmussen	1	Kbhavn	30.9.97	1.4.31	1.4.28 ⁷	42/29
210. Martin Bonnicksen	1	Kbhavn	23.12.97	1.4.31	1.12.20	38/25
211. Janus Marinus Pedersen	2	Fredericia	30.11.94	1.7.31	1.9.20	1.8.20	35/24
212. Ingvar Marius Jyding	1	Kbhavn	18.6.95	1.8.31	1.9.26	1.3.24	51/26

²) etatsm. ans. i tysk Tjeneste 1.11.11. ³) etatsm. ans. i tysk Tjeneste 1.4.13. ⁴) tjenestefri uden Lønning 23.3.—12.5.42. ⁵) ude af Postv. 1.5.21—30.11.23^o. ⁶) ude af Postv. 1.5.21—31.5.23^o, Landp.bud 1.6.23—30.4.25. ⁷) Telegrafbud 1.8.20.

Tjenestemænd	Tjenestested		Født	Overpakmester	Postbud	Telegrafbud	Landpostbud eller Hjelpepostbud	Fagprøve
	Kontor	Bopæl						
<i>(Overpakmestre)</i>								
213. Anders Kristian Sejer Nielsen	1	Kbhavn	16.11.97	1.9.31	1.9.26 ¹			38/27
214. Niels Christian Christensen	1	Kbhavn	12.7.96	1.10.31	1.6.19			30/21
215. Jørgen Johannes Bentsen	1	Kbhavn	8.9.98	1.10.31	1.7.26			40/29
216. Peter Emil Bang	1	Kbhavn	6.2.95	1.10.31	1.5.27			41/29
217. Anders Christian Pedersen	1	Kbhavn	20.12.96	1.10.31	1.6.28			48/29
220. Johannes Petersen	2	Hobro	28.2.99	1.5.33	1.8.28		1.12.24	42/27
221. Jens Johannes Madsen	2	Fredericia	8.2.02	1.1.34	1.7.29			50/30
222. Jørgen Erik Jørgensen	1	Kbhavn	20.8.99	1.4.34	1.2.30	1.4.20		44/31
223. Karl Kristian Nielsen	1	Kbhavn	5.11.01	1.4.34	1.11.28			47/29
302. Christian Møller Christensen	1	Slagelse	4.12.01	1.6.34	1.6.28			36/30
224. Rasmus Hans Marius Rasmussen	1	Kbhavn	21.6.01	1.12.34	1.4.28	1.4.20		39/32
225. Niels Peter Emil Jensen	1	Kbhavn	18.12.97	1.12.34	1.5.30	1.4.20		40/31
226. Aage Bernhardt Olsen	1	Kbhavn	21.10.00	1.12.34	1.4.28	1.4.20		42/29
227. Svend Aage Jensen	1	Kbhavn	17.10.99	1.12.34	1.5.30	1.10.20		42/31
228. Johannes Edvard Carl Cramer	2	Fredericia	6.8.98	1.12.34	1.5.26			47/29
229. Børge Møller	1	Odense	27.4.04	1.12.34	1.10.27		1.10.26	39/32
230. Ejnar Oskar Jensen	2	Fredericia	25.4.98	1.12.34	1.12.28		1.8.20 ²	41/26
231. Frederik Lunderoff	2	Langaa	21.7.97	1.12.34	1.12.29		1.10.22	45/29
296. Alfred Knudsen	1	Kbhavn	16.7.02	1.12.34	1.4.30			42/31
232. Niels Kristian Aksel Nielsen	2	Skanderborg	27.10.02	1.1.35	1.6.29		1.1.27	41/31
233. Martin Emil Jensen Aaberg	2	Struer	5.5.92	1.7.25 ³	1.5.19		1.2.16	38/23
235. Peder Marinus Pedersen	2	Struer	30.3.99	1.6.35	1.6.28			44/29
236. Holger Poulsen	1	Kbhavn	2.9.00	1.6.35	1.6.28			42/29
237. Axel Lauritz Andersen	1	Kbhavn	15.10.03	1.6.35	1.6.28			48/31
238. Karl Ejnar Pallesen	2	Fredericia	30.10.01	1.6.35	1.7.29			40/32
239. Andreas Christian Thiesen	2	Fredericia	25.7.01	1.6.35	1.11.29		1.10.26	50/29
240. Hans Christian Jensen	1	Odense	7.9.01	1.9.35	1.11.28		1.10.27	45/31
241. Harry Emile Jørgensen	2	Fredericia	30.10.04	1.9.35	1.8.29			42/34
242. Holger Albert Johannes Trebbien	1	Kbhavn	30.3.06	1.9.35	1.8.29			43/33
243. Harald Frederik Andersen Dalager	1	Odense	1.10.05	1.9.35	1.4.30			38/34
244. Uffe Siegfried Dvinge	1	Nyborg	17.1.98	1.9.35	1.6.30			38/33
245. Niels Johan Hansen	1	Kbhavn	24.9.01	1.9.35	1.6.30			43/32
246. Christian Johannes Clausen	2	Fredericia	18.6.99	1.9.35	1.9.30		1.12.25	41/30
247. Peter Simonsen Andresen	2	Fredericia	11.3.04	1.9.35	1.12.30			40/32
248. Karl August Kjeldmand	2	Fredericia	7.8.01	1.9.35	1.4.31		1.9.23	39/30
249. Karl August Skou	2	Fredericia	18.5.02	1.9.35	1.9.31		1.3.30	47/33
250. Marius Thomassen	2	Fredericia	19.11.00	1.9.35	1.10.31		1.12.24	46/30
251. Jørgen Vilhelm Nielsen	1	Kbhavn	2.2.03	1.9.35	1.10.31			43/34
252. Peder Horsted Eriksen	1	Kbhavn	8.11.01	1.9.35	1.11.31		1.9.25	44/31
253. Poul Thomas Rindom	1	Kbhavn	13.3.01	1.9.35	1.12.33		1.11.29	45/33
254. Carl Viggo Hansen	2	Fredericia	21.7.03	1.10.35	1.4.30			37/33
255. Svend Aage Ørneborg	2	Tønder	21.3.05	1.10.35	1.5.32			40/34
256. Rasmus Marius William Hansen	1	Nyborg	12.8.98	1.10.35	1.2.34		1.1.20 ⁴	37/29
257. Henry Pedersen	2	Fredericia	3.7.04	1.11.35	1.3.32			48/33
258. Otto Hye-Knudsen	1	Kbhavn	15.12.03	1.11.35	1.4.32			41/34
260. Mads Axel Adolf Lauritsen	1	Kbhavn	12.3.03	1.1.36	1.1.33		1.8.31	39/34
261. Gustav Georg Carl Lundgren	1	Nyborg	24.4.05	1.5.36	1.5.32			45/33
262. Laurits Sivegaard Bak Andreassen	2	Fredericia	24.12.05	1.6.36	1.2.31			40/35
263. Jens Arnold Sørensen	2	Struer	23.11.05	1.6.36	1.4.31			47/35
264. Georg Emanuel Sørensen	2	Fredericia	18.9.04	1.6.36	1.5.32			46/35
265. Jens Kristian Nielsen	2	Fredericia	26.2.05	1.6.36	1.5.32			42/33
266. Aage Nielsen	2	Fredericia	3.2.06	1.6.36	1.6.34		1.12.26	51/33
267. Peder Thomsen	2	Langaa	14.6.04	1.6.36	1.12.34		1.12.26	35/32
268. Holger Gunnar Jacobsen	1	Nyborg	14.10.07	1.9.36	1.5.32			37/35

¹) Landpostbud 1.1.24—30.4.26. ²) ude af Postv. 1.5.21—31.3.22^o. ³) Postbud 1.6.27—31.1.37. ⁴) ude af Postv. 1.5.21—30.9.22^o.

Tjenestemænd	Tjenestested		Født	Overpakmester	Postbud	Landpostbud eller Hjælpepostbud	Fagprøve
	Kontor	Bopæl					
<i>(Overpakmestre)</i>							
270. Ejnar Bernhard Mortensen	1	Holbæk	14.6.04	1.11.36	1.5.35	1.11.25 ^a	42/33
271. Charles Alexander Damgaard Hansen	1	Holbæk	26.1.04	1.12.36	1.12.34	1.8.32	41/34
272. Erhardt Christian Holger Lassen	1	Kbhavn	6.10.06	1.5.37	1.6.31	43/34
273. Jens Laurits Thomsen	1	Kbhavn	18.8.07	1.5.37	1.6.32	41/36
274. Carl Villiam Nielsen	2	Fredericia	5.4.07	1.5.37	1.2.33	48/36
275. Arnold Christian Jensen Møller	2	Struer	1.11.04	1.5.37	1.9.33	40/35
276. Harald Nymark	2	Aalborg	31.1.01	1.5.37	1.1.34	1.6.32	35/35
277. Jens Poulsen	2	Fredericia	19.1.06	1.5.37	1.7.36	1.1.30	39/33
278. Kaj Aage Andersen	2	Struer	11.8.07	1.7.37	1.11.34	48/36
279. Carl Emil Nielsen	1	Kbhavn	8.9.05	1.7.37	1.4.37	1.6.32	40/36
297. Kaj Erik Sylvest Sørensen	1	Kbhavn	30.3.07	1.7.37	1.4.37	1.1.35	37/36
280. Henry Nygaard	1	Kbhavn	18.8.06	1.8.37	1.7.32	50/36
281. Helmuth Jørgensen Paaske	1	Kbhavn	14.1.06	1.8.37	1.4.34	50/36
282. Axel Kristian Hvidberg Larsen	1	Kbhavn	4.1.06	1.8.37	1.3.36	1.5.30	45/35
283. Viggo Bonde Laursen Bonde	1	Kbhavn	8.1.05	1.8.37	1.5.36	1.12.33	47/36
284. Asger Thue Jørgensen	1	Nyborg	16.8.06	1.8.37	1.9.34	47/36
298. Søren Kristian Jensen	2	Fredericia	1.1.06	1.11.37	1.12.35	51/37
285. Reimer Willy Erhard Svenningsen	2	Fredericia	4.6.07	1.12.37	1.5.36	1.6.33	39/36
308. Kaj Oluf Stokholm	2	Fredericia	9.6.06	1.12.37	1.6.36	1.4.35	49/37
286. Herluf Lind	2	Langaa	12.1.09	1.12.37	1.1.36	50/37
287. Hans Christian Jensen	1	Kbhavn	11.7.08	1.1.38	1.9.35	1.8.30	44/35
319. Rasmus Georg Top Madsen	2	Sønderborg	23.11.00	1.6.38	1.7.35	43/37
288. Rasmus Mikael Einar Christiansen	2	Fredericia	11.5.07	1.10.38	1.6.33	41/36
289. Ove Henry Christian Madsen Jensen	2	Fredericia	17.1.05	1.10.38	1.12.34	40/37
290. Arnold Gotfred Pedersen	2	Fredericia	3.9.05	1.10.38	1.9.35	40/36
291. Alfred Jørgen Jørgensen	1	Kbhavn	17.2.08	1.10.38	1.10.35	53/37
292. Laurids Marinus Pedersen	2	Fredericia	8.8.05	1.10.38	1.3.36	1.9.33	36/36
293. John Valdemar Pedersen	1	Kbhavn	25.8.08	1.10.38	1.12.37	1.2.30	37/37
295. Knud Ove Johansen	2	Fredericia	25.4.09	1.7.39	1.5.34	40/37
299. Hermann August Jensen	2	Fredericia	15.2.11	1.8.39	1.6.35	54/38
316. Holger Bang Sørensen	2	Aalborg	15.3.09	1.8.39	1.10.35	37/38
300. Hans Broni Nielsen	1	Nyborg	2.8.05	1.8.39	1.8.37	1.6.33	39/37
301. Ernst Otto Angermann	1	Kbhavn	26.12.08	1.8.39	1.2.38	1.4.34	45/37
317. Carl Johan Erland	2	Fredericia	4.12.06	1.8.39	1.3.38	1.10.34	39/37
309. Ejner Brunhøj	2	Fredericia	22.6.10	1.4.40	1.10.34	45/37
328. Marius Viggo Rane	1	Kbhavn	4.11.10	1.4.40	1.12.34	38/37
310. Tormod Erling Hemmingsen	1	Kbhavn	25.11.10	1.4.40	1.7.37	1.6.36	44/38
320. Niels Sig Sørensen	2	Fredericia	7.9.10	1.11.40	1.6.35	38/39
321. Svend Aage Mejer Frederiksen	1	Kbhavn	24.9.12	1.11.40	1.10.36	47/37
322. Hans Emanuel Dyhr Jacobsen	2	Fredericia	5.11.12	1.11.40	1.12.36	44/38
311. Schmidt Øllegaard Christensen	2	Fredericia	29.2.08	1.5.41	1.1.33	44/38
329. Carlo Anders Aloysius Lassen	1	Kbhavn	10.2.13	1.5.41	1.3.37	41/37
324. Kaj Aage Nilsson	1	Kbhavn	3.3.13	1.5.41	1.4.37	43/38
330. Poul Valdemar Søndergaard	2	Aalborg	25.5.12	1.2.42	1.6.36	42/38
331. Charlus Verner Madsen	2	Aalborg	20.6.12	1.2.42	1.7.36	43/38
312. Heinrich Valdemar Blom	2	Aalborg	4.8.14	1.3.42	1.9.38	51/39
304. Einer Ditlevsen	1	Nyborg	3.3.10	1.4.42	1.10.34	47/37
306. Poul Verner Jensen	1	Kbhavn	1.2.15	1.8.42	1.5.39	54/42
314. Carl Aage Christensen	2	Fredericia	28.8.12	1.2.43	1.9.36	50/39
315. Eskild Christian Torp	2	Fredericia	19.2.13	1.2.43	1.3.37	48/38
318. Leo Stein	2	Fredericia	4.10.11	1.3.43	1.1.36	36/39
323. Niels Kristian Hjortholm	1	Kbhavn	7.11.10	1.6.43	1.1.38	1.7.36	52/42
325. Hans Poul Damsgaard	2	Fredericia	15.12.12	1.8.43	1.1.37	44/40
326. Richard Einar Vittus Jørgensen	1	Nyborg	13.8.13	1.8.43	1.9.37	44/38
327. Poul Frost Tjørnehøj	2	Tønder	18.7.13	1.9.43	1.8.37	47/40
332. Carl Nicolaj Kristensen	2	Langaa	26.9.11	1.12.43	1.3.36	50/40

Af Overpakmestrene er 23 Afølsere, som er placerede i København (13), Nyborg (1), Fredericia (9) og Aalborg (1).

^a) u.f.Nr. 1.4.28—31.3.29.

Det københavnske Postomraade.

Tjenestemænd	Tjenes- sted	Født	Post- vagt- mester	Over- post- budform- mand	Post- budform- mand	Overpak- mester eller Over- postbud	Post- bud	Fag- prøve
Postvagt mestre.								
Niels Frederik Christensen, D.M.	Omk	11.9.78	1.7.31	1.12.26	1.12.18	1.10.11	1.6.03	
Otto Vilhelm Jensen, D.M.	Kørs	11.12.77	1.7.31 ¹	1.6.12	1.5.11	1.6.04	
Jørgen Christian Clausen, D.M.	V	30.5.74	1.7.31	1.5.13	1.4.08	1.5.99	
Jørgen Peter Kristian Christensen, D.M.	Omk	16.2.84	1.7.31	1.5.19	1.12.18	1.5.10	54/17
Axel Johan Hansen Sønderkøge	S	21.7.85	1.7.31	1.9.22	1.5.18	1.5.13 ²	53/18
August Oluf Petersen, D.M.	Omk	25.11.81	1.9.32	1.5.19	1.5.13	1.5.08	
Thorvald August Sørensen	Omk	6.11.84	1.4.34	1.5.19	1.5.09	53/17
Jens Christian Christiansen, D.M.	K	13.8.82	1.5.36	1.4.30	1.5.16	1.5.10	
Alfred Emanuel Henrik Hansen	Omk	3.12.85	1.5.37	1.5.25	1.5.18	1.3.12	48/18
Niels Fjelstad	N	15.6.81	1.5.37	1.11.32	1.5.17	1.5.07	
Mads Vilhelm Rasmussen	Omk	15.8.81	1.5.38	1.11.25	1.5.18	1.10.12	
Albert Albertsen Friis	K	22.11.80	1.12.38	1.6.32 ³	1.5.06	
Kristian Anton Marinus Nielsen	Omk	18.4.87	1.4.39	1.5.26	1.5.18	1.5.13	34/18
Einar Georg Simonsen	Ø	7.6.89	1.3.41	1.10.32	1.5.19	1.7.13	36/18
Hans Jørgen Hansen	K	16.10.93	1.7.43	1.9.35	1.5.25	1.5.18	50/21
Postbudformænd.								
2. Jens Høgh, kgl. Translatør i Engelsk	Ap	28.12.74	1.5.15	1.5.11	1.5.99	
4. Carl Christian Johansen	Omk	24.1.80	1.5.19	1.5.11	1.6.04	
5. Jens Hansen Karlslunde	Pakke	28.2.79	1.9.19	1.5.13	1.2.06	
6. Carl Alfred Jensen	Told	9.5.78	1.11.19	1.5.11	1.12.00	
7. Rasmus Jensen	Omk	28.5.80	1.12.19	1.10.11	1.5.07	
11. Laurits Christen Laursen, D.M.	Ap	25.9.77	1.5.22	1.5.18	1.6.02	
13. Charles Mathias Midtbøll	S	11.9.83	1.12.23	1.5.16	1.7.10	
15. Peter Christian Engelsted	Ø	23.5.81	1.5.25	1.5.16	1.5.10	
16. Søren Emil Marius Elsborg	Omk	15.4.84	1.5.25	1.5.16	1.10.11	
17. Andreas Eriksen	Omk	14.6.84	1.5.25	1.5.18	1.10.11	37/18
18. Niels Andreas Petersen	Vby	25.2.86	1.5.25	1.5.18	1.4.12	30/18
20. Christian Elvang, D.M.	21	11.9.78	1.3.26	1.10.11	1.6.04	
22. Peder Madsen	Omk	28.5.84	1.5.26	1.5.18	1.5.13	48/18
23. Georg Frederik Jørgensen	Van	8.1.87	1.5.26	1.5.18	1.5.13	43/18
25. Jens Johan Clemmensen	Vby	4.11.90	1.5.26	1.5.18	1.5.14 ⁴	34/18
26. Niels Poul Poulsen	Omk	6.10.82	1.12.26	1.5.16	1.5.10	
29. Karl Rudolf Ulrich, D.M.	V	28.12.75	1.12.29	1.5.23	1.10.99 ⁵	
30. Carl Viggo Thøgersen	Omk	14.4.83	1.6.30	1.5.18	1.5.08	40/17
32. Kristian Andreas Kristensen	Omk	25.7.87	1.7.31	1.5.19	1.5.13 ⁶	38/18
33. Laurits Karl Julius Nielsen	S	30.12.77	1.10.31 ⁷	1.8.20	1.6.03	
36. Erik Theodor Møller	Omk	15.8.88	1.4.33	1.5.19	1.5.13	38/18
37. Albert Valdemar Frederiksen	V	14.11.76	1.4.33	1.6.25	1.6.03	
38. Hans Jørgen Poulsen	Pakke	24.9.80	1.9.33	1.5.24 ⁸	1.6.03	
39. Christian Frederik Christiansen	N	15.4.92	1.8.35	1.6.19	1.10.16	54/19
41. Otto Villiam Nissen	Omk	5.1.89	1.5.36	1.5.19	1.5.14	48/18
42. Niels Kristian Grindsted	Ø	21.11.80	1.5.36	1.5.18	1.11.09	
44. Vilhelm Aage Kristiansen	F	11.7.86	1.5.36	1.5.19	1.11.14	39/18

¹) Værkstedsformand 1.5.15, Garagemester 1.5.25. ²) Landpostbud 1.9.10. ³) Postpakmester 1.10.19. ⁴) Landpostbud 1.6.12. ⁵) Landpostbud 1.5.96. ⁶) Landpostbud 1.5.11. ⁷) Overpostbud 1.6.28. ⁸) Postpakmester 1.10.19.

Tjenestemænd	Tjenes- sted	Født	Postbud- formand eller Post- chauffør- formand	Pak- mester- formand	Overpak- mester eller Over- postbud	Post- bud	Landpost- bud eller Hjælpe- postbud	Fag- prøve
(Postbudformænd)								
45. Anders Rasmussen	K	16.12.83	1.5.37	1.5.19	1.7.13	48/18
46. Anders Oluf Andersen	F	14.3.83	1.7.37	1.5.19	1.5.08	1.5.06	35/17
47. Hans Walther Frandsen	V	17.11.90	1.5.38	1.9.24	1.5.16	39/22
48. Sennek Vilhelm Senneksen	K	23.3.86	1.12.38	1.5.19	1.5.13	39/18
49. Frederik Peter Christensen	K	9.7.87	1.1.39	1.5.19	1.5.13	28/18
50. Julius Marcellinus Gandborg	Omk	2.6.90	1.2.39	1.5.37	1.5.19	1.5.15	41/18
51. Viggo Immanuel Petersen	Brh	22.10.86	1.2.39	1.5.37	1.5.19	1.6.12	1.1.10	33/18
52. Niels Andersen	K	8.1.86	1.10.39	1.5.19	1.3.12	29/18
53. Paul Valdemar Kirstein Jensen	Omk	25.6.90	1.2.40	1.5.37	1.5.19	1.5.15	28/18
54. Ove Volmer Kjærsgaard	K	14.2.96	1.8.40	1.5.37	1.5.25	1.6.19	55/21
55. Alexander Karl Ludvig Andersen	Omk	10.9.89	1.5.41	1.5.37	1.5.19	1.5.16	35/18
56. Rasmus Olsen	Ch	21.2.82	1.6.41 ³⁾	1.5.08
57. Anders Peder Andersen	Omk	26.10.90	1.8.41	1.5.37	1.5.25	1.8.20	54/22
58. Albert Peter Theodor Nielsen Sally	Omk	9.9.88	1.11.41	1.5.37	1.6.19	1.5.13	28/19
59. Kristen Lauritz Vilhelm Hansen	N	18.10.95	1.5.42	1.5.37	1.1.29	1.7.19 ⁷⁾	46/26
60. Robert Ejner Pedersen	NV	1.2.96	1.3.43	1.5.42	1.7.28	1.6.19 ⁸⁾	45/27
61. Frithiof Ulrik Wallin	HI	4.9.94	1.3.43	1.10.25	1.6.19	40/21
62. Alfred Lars Schultz	Omk	10.10.90	1.4.43	1.6.38	1.5.25	1.5.19	29/21
63. Henry Jacoby West	Omk	9.4.93	1.7.43	1.5.39	1.3.25	1.5.19	37/21
64. Frederik Kristiansen Astrup	Omk	14.9.89	1.10.43	1.3.39	1.8.20	1.2.17	43/20
65. Christian Peter Johansen	K	2.6.95	1.11.43	1.6.38	1.5.25	1.6.19	41/24
66. Christen Andersen	Søb	20.10.94	1.12.43	1.5.42	1.1.29	1.8.19	46/25
Postchaufførformænd.								
1. Olof Alfred Madsen	Kørs	4.6.82	1.7.35 ⁴⁾	1.9.10	1.1.10
2. Jens Christian Jensen	Kørs	18.10.89	1.5.38 ⁵⁾	1.5.16
3. Johan Nielsen Renneberg	Kørs	5.8.84	1.12.38 ⁶⁾	1.5.11
Pakmesterformænd.								
1. Alfred Theodor Jensen	Omk	5.11.81	1.5.37	1.5.13	1.3.09
8. Karl Kristian Vilhelm Pedersen	Omk	3.12.90	1.6.38	1.8.20	1.9.15	37/20
12. Theodor Carl Frederik Hammershøj	Omk	16.9.90	1.3.39	1.8.20	1.5.17	40/20
14. Johannes Axel Johannesen	Omk	29.11.93	1.5.40	1.8.20	1.5.18	39/20
15. Kristen Verner Jensen	Omk	24.2.90	1.10.40	1.6.19	1.2.17	43/19
16. Vilhelm Nicolai Sørensen	Omk	23.3.96	1.5.41	1.5.25	1.6.19	38/21
17. Amandus Thorkild Eriksen	Omk	9.3.95	1.5.41	1.8.25	1.6.19	42/21
18. Jens Peter Jacobsen	Omk	7.5.90	1.6.41	1.9.24	1.1.17	37/23
19. Søren Alfred Jensenius Sørensen	Omk	23.1.95	1.6.41	1.5.25	1.5.19	30/21
20. Aage Vilhelm Ludvig Styrk	Omk	14.4.93	1.10.41	1.5.25	1.5.18	37/21
21. Andreas Oluf Andreasen	Omk	2.10.92	1.3.42	1.3.25	1.5.18	43/21
23. Anton Larsen	Omk	20.5.95	1.5.42	1.1.29	1.5.19	41/26
25. Jens Johannes Spelman	Omk	31.7.90	1.5.42	1.1.29	1.3.20	39/22
26. Carl Christian Sørensen	Omk	23.8.98	1.5.42	1.10.29	1.6.19 ⁷⁾	44/27
27. Elias FINDERUP	Omk	27.8.93	1.5.42	1.3.30	1.10.19	1.7.19	31/22
28. Aksel Petersen	Omk	16.3.96	1.6.42	1.3.31	1.8.19	29/22
29. Karl Marius Palmse	Omk	25.4.90	1.8.42	1.5.19	1.5.15	30/18
30. Vilhelm Andreas Espensen	Omk	16.10.96	1.9.42	1.1.34	1.5.30 ⁸⁾	50/31
31. Niels Peter Andersen	K	27.7.87	1.4.43	1.6.19 ¹⁰⁾	1.12.16	1.12.15	48/19
32. Svend Kristoffer Heckmann	Omk	10.5.91	1.4.43	1.8.20	1.4.17	37/20
33. Jørgen Georg Valdemar Nielsen	K	17.3.94	1.4.43	1.5.25	1.5.19	43/23
34. Albert Vilhelm Hansen	Omk	30.3.96	1.4.43	1.7.28	1.6.19	36/21
35. Marinus Jacobsen	Omk	17.5.93	1.7.43	1.7.28	1.6.19	34/22
36. Holger Plato	Omk	15.7.97	1.8.43	1.6.29	1.6.19 ¹⁾	42/24
37. Valdemar Kristian Louis Kristensen	Omk	14.8.94	1.11.43	1.4.29	1.8.20	37/23
38. Hans Christian Jensen	Omk	20.1.98	1.12.43	1.1.34	1.5.27	36/29

1) ude af Postv. 1.6.21—30.4.22²⁾. 2) Postpakmester 1.5.29. 3) Postpakmester 1.10.19, Chauffør 1.5.20. 4) Chauffør 1.10.19, Overchauffør 1.5.37. 5) Chauffør 1.10.19, Kontorbud 1.7.28, Overchauffør 1.5.37. 6) ude af Postv. 1.6.21—30.4.24⁰⁾. 7) ude af Postv. 1.6.21—30.4.23⁰⁾. 8) Telegrafbud 1.5.20. 9) u.f.Nr. 1.5.23—31.1.24.

Tjenestemænd	Tjene- ste- sted	Født	Overpak- mester (Over- postbud i Kontortj.)	Post- pak- mester	Post- bud	Landpost- bud eller Hjælpe- postbud	Fag- prøve
Overpakmestre.							
7. Hans Peter Eidal	Omk	30.3.77	1.10.11	1.5.01		
10. Jens Karl Kristensen	K	5.3.79	1.5.13	1.5.07		
11. Peder Jensen	Afl	23.9.80	1.5.13	1.5.07		
12. Carl Jensen	Omk	25.5.80	1.4.15	1.5.06		
13. Peter Valdemar Mortensen	7	9.7.84	1.10.19	1.5.15	1.6.08	1.5.07	
14. Laurits Peter Christiansen	Omk	11.12.78	1.5.16	1.5.08		
15. Karl Oscar Vesterdahl	Omk	4.5.79	1.5.16	1.5.09		
16. Knud Harald Albert Edvard Hansen Schou	6	1.8.84	1.5.16	1.5.09		
18. Johannes Rasmussen	Omk	6.9.81	1.5.16	1.10.11		
19. Axel Frederik Vilhelm Wessmann	19	27.9.84	1.10.19	1.11.16	1.1.13		
20. Peder Danielsen	Ø	2.9.81	1.5.17	1.5.08		
21. Olaf Emanuel Niels Nielsen	S	18.1.82	1.5.18	1.4.07	1.8.04	
22. Martin Marius Christensen	Omk	7.4.81	1.5.18	1.12.08		
23. Anton Martinus Eriksen	V	31.1.79	1.5.18	1.4.09		
24. Ejnar Karl Vilhelm Madsen	V	20.11.85	1.5.18	1.4.10	39/17
25. Harald William Heering	Omk	29.8.80	1.5.18	1.5.11		
27. Laurits Julius Johannes Johansen	Omk	20.5.88	1.5.18	1.11.16	40/18
29. Frederik Kristian Frederiksen	Ø	18.11.78	1.3.19	1.5.08		
30. Peter Axel Andersen	K	26.11.83	1.5.19	1.5.10	43/17
31. Aage Hans Laurits Svendsen	K	21.3.84	1.5.19	1.10.11	38/18
32. Niels Peter Kristensen	K	6.11.82	1.5.19	1.5.08	36/17
33. August Olsen	3	1.8.78	1.5.19	1.5.08		
34. Ludvig Ferdinand Pedersen	K	6.8.80	1.5.19	1.5.10		
35. Alfred Kristian Marius Petersen	Vby	29.1.82	1.5.19	1.5.10		
36. Hans Peder Rasmussen	Omk	28.10.78	1.5.19	1.5.10		
37. Ejnar Jørgensen	F	15.12.85	1.5.19	1.10.14	44/18
38. Carl Marius Christian Hansen	K	18.11.84	1.5.19	1.7.13	39/18
39. Kristian Jensen	28	11.4.89	1.5.19	1.5.14	37/18
40. Robert Frederik Sørensen	13	18.4.81	1.5.19	1.5.12	1.5.10	34/18
41. Einer Hjalmar Larsen	K	18.5.89	1.5.19	1.5.14	32/18
42. Einar Lauritz Carl Truelsen	K	1.10.83	1.5.19	1.5.14	38/18
44. Andreas Hartvig Christensen	2	7.2.88	1.5.19	1.5.13	30/18
45. Otto Valdemar Bille	30	9.12.90	1.5.19	1.4.14	29/18
47. Carl Christian Robert Larsen	1	2.8.90	1.6.19	1.8.16	31/19
49. Hans Kristian Rønnebo	N	8.6.85	1.5.19 ¹	1.5.13	33/18
50. Albert Pedersen	K	26.11.78	1.9.19	1.5.11		
51. Olof Marius Kristian Nielsen	Omk	2.3.81	1.9.19	1.9.11		
53. Jørgen Lauritz Banche	K	17.1.79	1.8.20	1.10.19	1.6.03	1.5.01	
57. Jørgen Truels Christoffersen	K	19.1.82	1.8.20	1.5.06		
58. Svend Pedersen	9	8.9.89	1.8.20	1.4.14	1.8.12	44/20
59. Karl Sofus Peter Andersen	K	29.5.88	1.8.20	1.7.16	40/20
66. Povl Sigfred Blankensteiner	10	20.11.89	1.10.20	1.11.17	28/20
73. Peter Thomsen Hansen	K	27.11.92	1.5.25	1.5.19	33/21
74. Herluf Alfred Poulsen	NV	5.12.94	1.5.25	1.6.19	48/21
76. Henrik Josef Mortensen	Omk	11.4.91	1.5.25	1.6.19	37/22
79. Niels Sørensen Madsen	Omk	21.4.91	1.12.25	1.6.20	42/22
81. Søren Andreas Andersen	K	17.2.92	1.7.28	1.6.19	30/21
84. Søren Niels Ejnar Sørensen	Omk	26.3.91	1.1.29	1.12.18	38/22

1) u.f.Nr. 1.8.—30.9.19.

Tjenestemænd	Tjene- ste- sted	Født	Overpak- mester (Over- postbud i Kontortj.)	Post- bud	Tele- graf- bud	Landpost- bud eller Hjælpe- postbud	Fag- prøve
<i>(Overpakkemestre)</i>							
142. Charles Frederik Kristian Sørensen	Omk	21.1.98	1.10.31	1.11.26	47/29
96. Ejner Emanuel Johansen	Omk	9.10.96	1.12.34	1.4.28	1.5.20	37/31
97. Villy Leopold Bruno Jensen	Omk	21.7.97	1.12.34	1.8.20 ¹	44/31
98. Jens Alfred Sander Hansen	Omk	29.8.97	1.12.34	1.5.30	1.8.20	41/31
99. Leo Peder Lund Pedersen	Omk	20.11.99	1.12.34	1.5.30	1.12.20	40/31
100. Johannes Emil Andersen	Omk	20.4.98	1.12.34	1.5.26	1.5.24	40/31
101. Laurits Hvid Barsøe	Omk	7.3.03	1.12.34	1.6.28	40/31
103. Jens Theodor Marinus Andersen	Omk	2.1.93	1.10.35	1.5.20	1.5.19	38/23
104. Lars Kristian Yde	21	1.11.96	1.10.35	1.5.30	1.5.20	39/33
105. Robert Nielsen	Omk	1.1.04	1.12.35	1.6.28	37/31
106. Kaj Svend Jensen	K	8.7.05	1.12.35	1.9.33	1.12.30	41/34
108. Charly Edvard Cederstrøm Jensen	Omk	29.1.06	1.6.36	1.10.33	1.6.32	40/34
110. Børge Peter Petersen	K	27.11.07	1.7.37	1.4.32	39/35
113. Hans Christian Valdemar Lund Laugesen	Omk	21.10.00	1.6.38	1.4.34	36/37
115. Johannes Carl Herzog Engel	Omk	4.4.09	1.8.39	1.6.35	44/38
118. Rasmus Kristian Sørensen	Omk	12.11.07	1.8.39	1.2.39	1.8.35	35/38
123. Peter Wilhelm Martins	Omk	20.11.10	1.4.40	1.5.36	42/38
126. Sigfred Raee Nielsen	Omk	23.9.08	1.4.40	1.5.38	1.9.37	40/38
127. Arnold Edmund Thygesen	Omk	23.2.10	1.4.40	1.2.39	1.2.37	49/38
128. Arne Michael Frydenlund Knudsen	Omk	19.11.10	1.11.40	1.12.35	42/38
131. Karlo Heinrich Roland Jørgensen	20	28.12.12	1.11.40	1.1.37	41/37
132. Ib Aage Nygaard	K	8.12.11	1.11.40	1.4.38	50/40
133. Christian Richardt Eriksen	Omk	18.11.09	1.5.41	1.10.35	1.6.35	35/39
135. Henning Poul Hansen	21	16.1.13	1.5.41	1.2.37	37/37
138. Helge Louis Hansen	Omk	18.5.13	1.5.41	1.6.37	42/38
140. Kurt Kragerup	Omk	16.10.13	1.5.41	1.11.37	41/38
141. Hans Edvard Stub Jørgensen	Omk	26.8.10	1.5.41	1.2.39	1.9.34	36/38
143. Leo Jørgen Villadsen	Omk	15.11.12	1.3.42	1.7.37	1.6.37	44/40
144. Peter Henry Egon Therkildsen	Omk	20.5.13	1.3.42	1.6.37	43/40
145. Svend Ejnar Larsen	Omk	22.10.13	1.3.42	1.11.37	47/40
146. Svend Herluf Andersen	K	27.2.14	1.3.42	1.3.38	38/40
147. Ejner Peter Andersen	Omk	31.3.14	1.3.42	1.4.38	38/40
148. Niels Alfred Leopold Christensen	Van ²	28.5.14	1.3.42	1.6.38	50/40
150. Karl Egon Larsen	Omk	14.2.08	1.3.42	1.6.39	1.4.37	42/38
151. Ove Vilfred Hansen	K	5.3.11	1.3.42	1.3.40	1.9.36	37/39
152. Kai Denker Rasmussen	K	5.10.11	1.3.42	1.6.40	1.11.35	35/39
153. Walther Leo Byriel	Omk	1.8.13	1.11.42	1.9.37	38/40
154. Christian Albert Gaardsøe Olesen	Omk	30.9.13	1.11.42	1.10.37	44/40
155. Frank Lundsteen	Omk	19.11.10	1.11.42	1.4.38	1.11.36	35/40
156. Erik Vagn Lyngsted	Omk	2.8.14	1.11.42	1.9.38	40/40
157. Knud Niels Karl Nielsen	Omk	23.9.14	1.11.42	1.10.38	43/40
158. Helge Vang Rambeck Andersen	K	17.9.14	1.11.42	1.10.38	41/40
159. Ejvind Harald Rasmus Ulslev Pedersen	Omk	17.11.14	1.11.42	1.12.38	41/40

¹⁾ ude af Postv. 1.5.21—30.4.25^o. ²⁾ Elevuddannelse.

Tjenestemænd	Tjene- ste- sted	Født	Overpak- mester (Over- postbud i Kontortj.)	Over- post- bud	Post- bud	Landpost- bud eller Hjælpe- postbud	Fag- prøve
<i>(Overpakmestre)</i>							
161. Harry Gerner Reilev	Omk	7.7.12	1.11.42	1.12.39	1.10.38	40/40
163. Harald Møller Nielsen	Omk	12.1.10	1.11.42	1.2.41	1.8.37	40/39
164. Johannes Marius Dalsgaard Johansen	Omk	18.10.11	1.11.42	1.6.42	1.2.36	41/39
165. Gunnar Hiul Andersen	Omk	10.10.13	1.3.43	1.11.37	42/42
167. Axel Niels Helge Hansen	Omk	25.1.15	1.3.43	1.2.39	45/40
168. Børge Kristian Jakobsen	Omk	1.2.15	1.3.43	1.2.39	47/40
169. Harald Madsen	Omk	28.8.13	1.3.43	1.6.39	1.9.37	39/41
170. Orla Challet	Omk	30.5.11	1.3.43	1.2.40	37/41
171. Svend Magnus Larsen	Omk	26.9.12	1.3.43	1.2.40	39/42
172. Herbert Starinsky von der Recke Beckmann	Omk	20.10.13	1.3.43	1.2.40	40/42
173. Carl Valdemar Gronemann	11	27.11.13	1.3.43	1.2.40	40/42
174. Heinrich Janischefska	Omk	7.9.11	1.3.43	1.9.40	42/42
175. Kaj Gustav Anders Sølberg	Omk	15.9.14	1.8.43	1.10.38	41/42
176. Hans Erik Hansen	Omk	24.3.15	1.8.43	1.4.39	37/42
177. Kurt Tage Hansen	Omk	4.9.14	1.8.43	1.2.40	46/42
178. Poul Emil Schultz	Omk	25.3.14	1.10.43	1.4.38	45/41
179. Holger Ingward Wind	Omk	30.10.12	1.10.43	1.7.42	1.6.38	46/41

Overpostbude.

I. Ved Brevomdelingen m. v.

2. Ernst Vilhelm Naumann	K	5.6.75	1.5.13 ¹	1.5.99	
7. Jacob Johan Wismann	K	27.5.78	1.12.26 ²	1.6.01	1.6.00
9. Georg Thorvald Valdemar Jacobsen, D.M.	V	16.10.75	1.7.21	1.10.97	
10. Karl Kristian Lauritz Nissen	V	9.7.75	1.1.22	1.5.98	
25. Carl Oluf Larsen	V	22.10.75	1.5.23	1.5.99	
26. Hans Engelhard Gyldstrand, D.M.	K	31.12.77	1.6.28 ³	1.9.99	
31. Jens Carl Jacobsen	K	19.1.74	1.6.24	1.5.99	
38. Rasmus Johannes Rasmussen, D.M.	K	9.6.77	1.6.24	1.5.01	
44. Villiam Edvard Poulsen	K	26.10.75	1.6.25	1.5.99	
51. Christian Frantsius Danielsen	F	2.2.77	1.6.25	1.6.03	
54. Kjeld Andersen, D.M.	K	31.12.73	1.6.25	1.9.03	
62. Viggo Marius Hass	K	30.1.77	1.6.26	1.6.04	
66. Carl Martin Jensen	V	2.1.81	1.6.26	1.6.04	
67. Jørgen Peter Christensen	V	3.1.79	1.6.26	1.6.04	
69. Johan Andreas Demant	K	10.2.82	1.6.27 ⁴	1.5.06	1.2.04
72. Kristen Søndergaard	V	15.7.79	1.6.27	1.5.05	
75. Kristian Gotfred Frederik Tandrup	K	22.7.81	1.6.27	1.5.05	1.12.02
76. Georg Hugo Karl Bielefeldt	K	13.1.79	1.6.27	1.5.05	
78. Hans Christian Nielsen	K	20.6.76	1.6.28	1.5.05	
79. Jacob Nielsen	K	27.2.77	1.6.28	1.5.05	
80. Frederik Pedersen	K	22.3.80	1.6.28	1.6.05	

¹) Overpakmester 1.10.19—30.4.23. ²) Haandværker 1.8.20, Trykkerformand 1.5.23. ³) Overpakmester 1.8.20.
⁴) Postpakmester 1.10.19, Overpakmester 1.8.20.

Tjenestemænd	Tjenes- sted	Født	Over- post- bud	Post- bud	Landpost- bud eller Hjælpe- postbud
<i>(Overpostbude)</i>					
83. Henrik Peder Valum	K	5.1.79	1.6.28	1.11.05	
84. Jens Bøglund	V	11.5.83	1.6.28	1.4.06	
85. Severinus Martinus Sørensen Fogde	K	27.10.83	1.7.31 ²⁾	1.5.06	1.6.04
86. Laurits Thorvold Hansen	K	24.1.79	1.6.28	1.5.06	
87. Carl Frederik Christensen	K	29.4.80	1.6.29	1.6.03	
88. Niels Gustaf Andersson	K	8.3.77	1.6.29	1.5.04	1.6.02 ³⁾
89. Jørgen Peter Jørgensen	K	22.6.77	1.6.29	1.5.05	
91. Jørgen Adolf Helsø	Ø	15.6.80	1.6.29	1.10.05	
94. Børge Ludvig Vilhelm Ginnerup	V	6.12.74	1.6.29	1.5.06	
95. Johannes Marius Jensen	K	12.12.82	1.6.29	1.5.06 ⁴⁾	
97. Søren Marinus Jensen	V	30.11.79	1.6.29	1.5.06	1.7.03
98. Carl Viggo Marius Lindby	V	26.3.81	1.6.29	1.5.06	1.9.03
99. Jens Kristian Ludvig Pedersen	K	13.10.79	1.6.29	1.5.06	
100. Christen Christensen	K	5.2.80	1.6.29	1.5.06	
101. Otto Julius Funch	S	6.7.80	1.6.29	1.5.06	1.6.04
102. Einer Larsen	Ø	29.1.84	1.6.29	1.5.06	
103. Emil Petersen	N	27.4.81	1.6.29	1.5.06	
104. Valdemar Thomsen	V	2.9.78	1.6.30	1.5.06	
105. Alfred Hansen	F	24.9.81	1.6.30	1.10.06	1.3.05
106. Jens Peder Christensen	K	17.4.82	1.6.30	1.10.06	
107. Niels Oluf Martin Jensen	V	23.1.82	1.6.30	1.5.06 ⁵⁾	
108. Hans Severin Christoffersen	K	4.3.80	1.6.30	1.5.07	1.1.06
109. Johan Frederik Arthur Petersen	K	30.9.80	1.6.30	1.5.07	1.5.06
110. Rasmus Peder Laurits Ruskov	N	20.12.79	1.6.30	1.5.07	1.5.06
112. Armand Louis Henry Beckmann	K	2.9.79	1.6.30	1.9.07	
113. Carl Marius Christensen	K	11.11.81	1.6.30	1.12.07	
114. Christian Nielsen	K	26.6.79	1.6.30	1.2.08	
116. Jens Marius Nielsen	K	9.4.80	1.6.30	1.5.08	1.5.06
117. Christian Hansen	V	13.5.81	1.6.30	1.5.08	1.5.06
118. Anders Peder Siggaard	N	13.7.81	1.6.30	1.5.08	
120. Frederik Pilkjær	NV	19.1.81	1.7.31	1.5.06	
121. Sofus Rudolf Larsen	V	24.4.80	1.7.31	1.11.07	
122. Ferdinand Christian Kæstner	K	28.12.80	1.7.31	1.5.08	
124. Ove Emil Laurits Larsen	K	21.8.80	1.7.31	1.5.08	
125. Johan Jensen	Ø	23.7.79	1.7.31	1.5.08	1.5.06
127. Karl Olsen	K	30.8.80	1.7.31	1.5.08	
128. Jens Kristian Larsen	V	16.6.83	1.7.31	1.5.08	
129. Hans Andreas Marius Karloby	K	7.1.84	1.7.31	1.5.08	
130. Einer Andersen	K	13.9.84	1.7.31	1.5.08	
131. Herman Hansen	F	11.9.80	1.7.31	1.5.08	
132. Heinrich Martin Emanuel Jensen	Ø	23.12.81	1.7.31	1.3.09	
133. Søren Sørensen	V	13.8.79	1.7.31	1.5.09	
134. Christian Frederik Redder	V	25.6.82	1.7.31	1.5.09	
135. Hans Julius Helmbøl	V	28.7.83	1.7.31	1.5.09	1.5.08
136. Tycho Emanuel Bove	Ø	16.6.84	1.5.24 ⁶⁾	1.5.09	
137. Marius Sørensen	K	3.4.84	1.7.31	1.5.09	1.5.07
138. Herman Einar Andersen	Ø	29.1.80	1.7.31	1.5.09	

²⁾ Fagprøve 34/17, Overpostbud i Kontortj. 1.4.19, Overpakmester 1.10.19. ³⁾ privat Postbud i Hellerup 1.1.02.
⁴⁾ Postpakmester 1.10.19—31.3.22. ⁵⁾ ude af Postv. 1.7.27—30.4.28. ⁶⁾ Postpakmester 1.10.19.

Tjenestemænd	Tjene- ste- sted	Født	Over- post- bud	Post- bud	Landpost- bud eller Hjælpe- postbud
<i>(Overpostbude)</i>					
140. Charles Sophus Wilhelm Krohn	K	26.9.85	1.7.31	1.3.10	
141. Eduard Henrik Reinvaldt	K	16.1.86	1.7.31	1.4.10	
142. Hans Charles Henriksen	K	25.9.84	1.7.31	1.5.10	
145. Rufinus Peter Jakobsen	K	31.5.86	1.7.31	1.5.10	
146. Harald Villiam Marker	K	28.2.80	1.7.31	1.5.10	
148. Niels Peter Nielsen	K	14.11.81	1.6.32	1.5.08	
149. Jens Jørgen Pedersen	Ch	6.1.80	1.6.32	1.5.07 ²⁾	1.5.05
150. August Carl Lauritz Ferdinand Nielsen	K	20.10.83	1.6.32	1.5.10	1.5.09
154. Peter Severin Olsen	V	4.7.84	1.6.32	1.7.10	
155. Joachim Christoffer Kaminika Andersen	F	24.8.81	1.6.32	1.9.10	
157. Laurits Holm Clemmensen	NV	18.2.85	1.6.32	1.5.11	
158. Valdemar Emanuel Sørensen	V	16.6.80	1.11.32	1.1.11	1.9.07
160. Harry Olsen	K	20.8.84	1.11.32	1.5.11	
162. Julius Bruno Akselholt	V	9.6.84	1.11.32	1.5.11	
164. Johan Bertelsen	F	26.6.83	1.11.32	1.10.11 ³⁾	
165. Niels Viggo Herfølge	N	2.2.83	1.11.32	1.10.11	
166. Heinrich Ferdinand Heininge	Ø	23.10.83	1.11.32	1.10.11	
167. Martin Boje	K	17.8.82	1.11.32	1.10.11	
168. Jørgen Axel Næstved	V	21.3.81	1.12.32	1.10.11	
169. Karl Bernhard Jensen	NV	13.3.82	1.12.32	1.10.11	
171. Axel Nielsen	K	15.3.81	1.3.33	1.5.11	1.5.08
172. Søren Højland	K	21.6.84	1.3.33	1.10.11	
173. Jørgen Kristian Belstrøm	V	31.1.85	1.3.33	1.10.11	
174. Carl Adolph Viberg	K	4.3.85	1.3.33	1.11.11	
176. Jens Christian Pedersen	V	17.11.84	1.6.33	1.7.12 ⁴⁾	1.5.10
178. Eduard Marius Sprotte	F	3.4.87	1.9.33	1.8.12	1.5.08
179. Gustav Olaf Hansen	K	1.8.74	1.10.33	1.5.99	
181. Søren Christian Fyrst	K	9.10.80	1.10.33	1.10.11 ⁵⁾	1.5.08
182. Peder Christian Pedersen	K	22.8.84	1.10.33	1.12.12	
184. Jørgen Severin Sørensen	K	26.7.80	1.2.34	1.5.06 ⁶⁾	1.10.04
185. Einar Viktor Marius Mejnholt	K	7.7.87	1.2.34	1.3.13	
186. Jens Peter Sørensen	N	1.7.86	1.4.34	1.4.13	
187. Ejnar Joachim Jørgensen	K	26.8.85	1.4.34	1.6.11 ⁷⁾	
188. Martin Emanuel Sørensen	K	13.5.84	1.4.34	1.5.13	
189. Christen Marius Holmquist	V	23.3.86	1.5.34	1.5.13	
191. Jens Larsen	Ø	27.11.89	1.7.34	1.5.14	
192. Hans Emil Kirkegaard	K	9.5.82	1.8.34	1.5.13	
193. Knud Peter Antonsen	K	29.11.85	1.8.34	1.5.13	
194. Holger Carl Rasmussen Lerdal	S	14.8.84	1.10.34	1.5.13	
196. Peter Edmundt Klifforth	V	7.10.89	1.11.34	1.5.13	
197. Holger Petersen	K	13.3.89	1.12.34	1.5.13 ⁸⁾	
198. Anton Kristensen	S	24.5.84	1.3.35	1.5.13	
199. Peder Pedersen	K	22.12.85	1.3.35	1.5.13	
200. Elver Børgesen	Ø	11.10.86	1.3.35	1.5.13	
201. Johannes Marinus Holger Dinesen	V	14.4.87	1.3.35	1.10.13	
202. Knud Georg Faxøe	K	20.11.87	1.3.35	1.10.13	
203. Kristen Jensen Kristensen	K	9.3.86	1.4.35	1.11.13	
204. Alex Leonard Andreas Lindstrøm	K	26.5.86	1.5.35	1.11.13	
205. Henry Georg Lorentzen	V	17.9.86	1.6.35	1.8.13 ⁹⁾	

²⁾ u.f.Nr. 1.9.07—31.7.09. ³⁾ Postpakmester 1.10.19—30.4.30. ⁴⁾ Chauffør 1.5.20—31.5.21. ⁵⁾ u.f.Nr. 1.11.13—31.10.14.
⁶⁾ Postpakmester 1.10.19—30.4.32. ⁷⁾ u.f.Nr. 1.2.16—31.12.17. ⁸⁾ Postpakmester 1.10.19—30.4.21. ⁹⁾ Fagprøve 36/18,
u.f.Nr. 1.8.19—30.11.19.

Tjenestemænd	Tjene- ste- sted	Født	Over- post- bud	Post- bud	Landpost- bud eller Hjælpe- postbud
<i>(Overpostbude)</i>					
206. Jeppe Makhholm	K	21.4.84	1.7.35	1.2.14	
207. Christian Holger Olsen	S	7.2.88	1.8.35	1.5.14	1.11.09- 30.9.11
208. Michael Jepsen Hansen	K	29.8.85	1.8.35	1.5.14	
209. Peter Jens Pedersen	K	29.9.87	1.9.35	1.5.14	
210. Christian Wilhelm Marius Francke	N	16.6.87	1.9.35	1.5.14	
211. Emil Frederik Vilhelm Johansen Bagge	K	16.6.88	1.10.35	1.5.14	
212. Aage Villiam Liebst	V	1.7.89	1.11.35	1.5.14	
213. Hjalmar Oskar Walther	K	25.12.86	1.12.35	1.5.14	
214. Carl Vilhelm Lindemann Olsen	V	10.1.85	1.12.35	1.5.14	
215. Hjalmar Alexander Colstrup	K	26.11.87	1.3.36	1.5.14	
216. Johannes Mogensen	K	24.10.88	1.3.36	1.5.14	1.4.13
217. Valdemar Henrik Jensen	K	16.5.88	1.5.36	1.5.14	
218. Johannes Alfred Frederiksen	K	10.4.88	1.6.36	1.5.14	
219. Niels Richard Jørgensen	K	12.12.88	1.6.36	1.5.14	
220. Frits Christian Ludvig Rasmussen	K	14.2.88	1.6.36	1.5.14	1.5.13
221. Carl Laurids Larsen	F	27.5.84	1.7.36	1.10.14	
222. Harald Andersen	V	6.11.87	1.7.36	1.12.14	
223. Ingvard Adolf Valdemar Sørensen	K	18.5.92	1.8.36	1.1.15	
224. Carl Christian Næstved	K	22.12.83	1.8.36	1.2.15	
225. Søren Martin Alfred Pedersen	K	21.8.86	1.8.36	1.2.15	
226. Ole Olesen Brandt	K	26.3.85	1.8.36	1.2.15	
231. Thorvald Kristian Rossing	K	8.12.83	1.11.36	1.5.08	
234. Axel Valdemar Georg Johansson	Ø	12.9.84	1.11.36	1.2.15	
235. Jens Jacob Nielsen	V	6.9.88	1.12.36	1.5.15	
236. Julius Aage Petersen	K	29.3.89	1.12.36	1.5.15	
237. Carl Adolf Jacob Hansen	K	8.8.88	1.2.37	1.5.15	
238. Jens Christian Jensen	Gj	22.10.86	1.5.37	1.5.13	
239. Jørgen Hansen Møller Håkonsson	K	23.12.87	1.5.37	1.5.15	
240. Aage Christen Jørgensen	K	11.4.89	1.5.37	1.5.15	1.5.14
241. Hans Peter Adolf Petersen	K	26.12.89	1.7.37	1.5.15	
242. Valdemar Carl Deniin	K	7.1.91	1.7.37	1.5.15	
243. Peder Christian Larsen	K	26.10.87	1.7.37	1.5.15	
244. Einer Sigfred Bengtsson	K	9.9.90	1.7.37	1.5.15	
245. Peter Vilhelm Kristian Eine	V	14.10.91	1.8.37	1.5.15	
246. Emil Hansen	K	2.4.91	1.9.37	1.9.15	1.10.13
247. Niels Christian Martinus Nielsen	V	9.2.90	1.10.37	1.9.15	
248. Hjalmar Kristian Johannes Nielsen	V	1.11.86	1.10.37	1.1.16	
249. Carl Andersen	K	8.9.87	1.11.37	1.2.16	
250. Christian Christensen	V	27.1.87	1.11.37	1.3.16	1.2.15
251. Hans Christian Hansen	Ch	8.10.79	1.2.38	1.5.09	
252. Niels Abraham Jensen	V	2.8.82	1.2.38	1.5.16	
253. Sofus Emil Angebauer	N	6.7.88	1.2.38	1.5.16	
254. Poul Ludvig Qvaade	V	20.9.89	1.2.38	1.5.16	
255. Sophus Christian Angersbak	K	12.4.89	1.2.38	1.5.16	1.5.14
256. Alfred Johannes Christensen	V	5.3.89	1.3.38	1.5.16	
257. Otto Due	K	16.10.89	1.3.38	1.5.16	
258. Jens Peter Simonsen	V	2.2.86	1.5.38	1.8.15 ¹	
259. Niels Peder Jensen	V	26.10.86	1.5.38	1.11.15	
260. Hjalmar Kristian Jacobsen	K	2.9.89	1.5.38	1.5.16	
261. Viktor Marius Espholm	V	19.11.91	1.5.38	1.5.16	
262. Robert Clemmensen	V	1.7.86	1.5.38	1.7.16	
263. Christian Theodor Hansen	V	24.10.89	1.5.38	1.12.16	

1) Postpakmester 1.8.20—31.1.22.

Tjenestemænd	Tjene- ste- sted	Født	Over- post- bud	Post- bud	Landpost- bud eller Hjælpe- postbud
<i>(Overpostbude)</i>					
264. Jørgen Henrik Jensen	V	16.1.88	1.5.38	1.12.16	1.5.16
265. Jens Peter Sørensen	V	25.3.88	1.5.38	1.1.17	
266. Rasmus Peter Oluf Andreasen	K	8.2.89	1.5.38	1.1.17	
267. Julius Kristian Jepsen	Ø	21.7.90	1.5.38	1.3.17	
268. Rudolf Andersen	V	15.7.91	1.5.38	1.5.17	
269. Christian Jensen Tofte	V	9.9.91	1.5.38	1.5.17	
270. Niels Bille Karbo	K	19.4.92	1.5.38	1.5.17	
271. Carl Andersen	K	24.5.89	1.5.38	1.5.17	
272. Anton August Petersen	K	16.10.89	1.5.38	1.5.17	
273. Charles Emanuel Parlø	F	21.10.90	1.5.38	1.5.17	
274. Laurits Cilius Holmvang	K	2.11.90	1.5.38	1.5.17	
276. Johannes Evald Torjus Holm	K	28.6.91	1.6.38	1.5.17	
277. Emil Nielsen	V	7.10.88	1.8.38	1.5.17	
278. Ludvig Larsen	Hl	29.10.81	1.9.38	1.5.16	1.5.05
279. Immanuel Kristian Vilhelm Olsen	K	25.5.90	1.9.38	1.5.17	
280. Anders Kristensen Ove	V	30.11.91	1.9.38	1.6.17	
281. Johannes Petersen	K	17.1.90	1.9.38	1.11.17	
282. Karl August Villiam Hellstrøm	K	23.3.90	1.10.38	1.11.17	
283. Viggo Niels Johannes Karlsen	V	7.4.90	1.10.38	1.11.17	
284. Niels Vilhelm Pedersen	K	22.5.83	1.11.38	1.11.15 ¹	
285. Mathias Peter Adolph Mathiesen	V	27.10.91	1.11.38	1.3.18	
286. Knud Peter Oluf Knudsen	K	30.12.91	1.1.39	1.5.18	1.12.16
287. Erik Herman Nielsen	F	30.5.92	1.1.39	1.5.18	
289. Johannes Ejnar Madsen Andersen	V	9.11.92	1.2.39	1.5.18	
290. Hans Bertel Gottfred Jensen	V	27.9.92	1.7.39	1.5.17	
291. Christian Johannes Andersen	K	1.7.94	1.7.39	1.5.18	
292. Poul Edmund Alexander Rohrmann	K	21.1.94	1.8.39	1.5.18	
293. Svend Aage Langevad	V	17.1.92	1.8.39	1.5.18	
294. Vilhelm Leo Lindemer	N	19.1.92	1.8.39	1.5.18	
295. Karl Marius Christoffersen	K	30.8.89	1.9.39	1.5.17	
296. Frits Vilhelm Christiansen	K	7.7.88	1.9.39	1.5.18	
297. Georg Valdemar Marcussen	K	12.6.89	1.9.39	1.5.18	
298. Wilhelm Emil Hamann	K	25.5.91	1.10.39	1.5.18	
299. Axel Edvard Aagaard Hilton	K	26.9.91	1.11.39	1.5.18	
300. Charles Julius Andersen	K	17.5.92	1.11.39	1.5.18	
301. Alfred Herman Magnusson	V	12.2.93	1.11.39	1.5.18	
302. Erhard Emil Faxø	V	23.10.94	1.11.39	1.5.18	
303. Tolvtevad Frederik Jensen	V	6.6.95	1.11.39	1.5.18	
304. Erik Hans Rasmus Hofvold Jørgensen	V	3.12.92	1.12.39	1.5.18	
305. Carl Alexander Pedersen	K	10.11.94	1.12.39	1.5.18	
307. Hans Valdemar Nielsen	Ø	1.4.94	1.2.40	1.5.18	
308. Haldur Asbjørn Theilbøl	N	21.7.93	1.2.40	1.5.18	
309. Olfert Frederik Hansen	K	3.11.86	1.2.40	1.5.18	
310. Sofus Victor Jørgensen	K	12.7.89	1.2.40	1.5.18	
311. Sigurd Larsen	V	5.11.92	1.3.40	1.5.18	
312. Otto Ernst Vogel Mauritzen	K	8.4.93	1.3.40	1.5.18	
313. Thorkild Eghardt Nielsen	V	1.9.93	1.4.40	1.5.18	
314. Ivan Svend Christensen	K	26.2.94	1.4.40	1.5.18	1.5.17
315. Erik Carl Jørgen Rasmussen	V	3.9.94	1.4.40	1.5.18	
316. Aage Harald Albrekt Kristensen	K	11.1.94	1.4.40	1.5.18	
317. Gerhard Julius Victor Anders Andersen	Ch	12.8.95	1.4.40	1.5.18	

¹) ude af Postv. 1.3.—31.12.32.

Tjenestemænd	Tjenes- sted	Født	Over- post- bud	Post- bud	Landpost- bud eller Hjælpe- postbud
<i>(Overpostbude)</i>					
318. Jens Johansen Møller	V	13.5.89	1.5.40	1.6.18	
319. Axel Jens Heinrich Sønderkov	HI	18.1.96	1.5.40	1.7.18	
320. Christian Sigfried Jens Peter Pedersen	K	8.4.94	1.6.40	1.5.18	
321. Otto Carl Rasmussen	Ø	8.8.90	1.6.40	1.8.18	
322. Poul Arthur Møller	K	18.7.93	1.7.40	1.1.19	
323. Peter Laurits Sørensen Dallerup	K	26.8.90	1.7.40	1.3.19	
324. Niels Martin Huus	K	8.10.91	1.9.40	1.3.19	
325. Jens Valdemar Sørensen	V	15.11.91	1.9.40	1.3.19	
326. Aage Edgar Ejnar Johannes Larsen	K	26.7.92	1.10.40	1.3.19	
327. Johan Vilhelm Nielsen	V	6.5.96	1.12.40	1.2.30 ¹	
328. Ejnar Andreas Jensen	V	30.12.94	1.12.40	1.2.30 ¹	
330. Herbert Carl Christian Schiønning	K	14.4.97	1.1.41	1.5.30 ¹	
332. Svend Christian Nielsen	S	7.10.96	1.2.41	1.4.28 ¹	
333. Johannes Sophus Hansen	N	22.10.87	1.2.41	1.5.19	1.3.10
334. Axel Aage Henrik Nielsen	Ø	24.4.91	1.3.41	1.5.19	1.10.15
335. Carl Frederiksen	K	19.10.94	1.3.41	1.5.19	1.2.17
336. Carl Christian Marius Høst-Aaris	V	14.1.88	1.4.41	1.5.19	1.10.17
337. Adolf Peter Thomey	K	27.10.92	1.5.41	1.5.19	
338. Erik Theodor Havsted	V	5.3.96	1.5.41	1.5.19	
339. Marius Andreas Danielsen Bang	K	21.12.92	1.5.41	1.5.19	
340. Herman Christian Filippson	S	13.9.93	1.6.41	1.5.19	
341. Jens Jørgen Jensen	K	28.11.93	1.7.41	1.5.19	
342. Hans Willy Jensen	K	13.12.94	1.7.41	1.5.19	
343. Peter Ejner Holst Harald Olsen	K	6.9.95	1.7.41	1.5.19	
344. Carl Kristian Arthur Olsen	K	16.2.96	1.8.41	1.5.19	
345. Emil Anders Christian Heidemann	K	19.12.92	1.9.41	1.5.19	
346. Kristian Viktor Avgust Bøggild	K	21.12.90	1.10.41	1.5.19	
347. Rasmus Kristian Larsen	Ø	4.4.94	1.10.41	1.5.19	
348. Anton Richard Jensen	Ø	9.7.93	1.11.41	1.5.19	
349. Martin Georg Taarup	K	2.2.91	1.12.41	1.5.19	
351. Henry Charles Christensen	K	7.3.94	1.12.41	1.5.19	
352. Svend Knud Augustin Mogensen	K	7.12.89	1.12.41	1.5.19	
353. Peder Pedersen	HI	6.11.92	1.1.42	1.5.19	
354. Kaj Kristian Friis	K	24.2.96	1.3.42	1.5.19	
355. Axel Georg Peter Jensen	V	16.2.97	1.3.42	1.5.19	
356. Hermann Edvard Topp Nielsen	K	22.10.94	1.4.42	1.5.19	
357. Axel August Jønsson	K	27.11.89	1.5.42	1.10.18	
358. Aage Emil Oluf Olsen	K	3.2.96	1.5.42	1.8.32 ²	
359. Kay Frederik Larsen	HI	20.4.93	1.5.42	1.5.19	
360. Jacob Julius Christian Nielsen	K	6.10.86	1.5.42	1.5.19	1.7.17
361. Martin Laurits Christen Ginnerup	V	21.8.93	1.5.42	1.5.19	
362. Peter Heinrich Ringbæk	S	10.4.83	1.5.42	1.5.19	
363. Niels Peter Olaf Nielsen	S	19.7.96	1.5.42	1.5.19	
364. Asger Ejds vold	K	23.4.96	1.6.42	1.5.19	
365. Berthel Dusinius Simonsen	K	23.3.95	1.6.42	1.6.19	
366. Niels Jakob Christensen	K	13.5.88	1.9.42	1.6.19	
367. Svend Emanuel Møller	V	27.1.95	1.9.42	1.6.19	
368. Christian Johnsen	K	2.5.96	1.11.42	1.6.19	
369. Poul Frithjof Simonsen	V	30.4.96	1.1.43	1.6.19	
370. Ernst Robert Petersen	V	2.8.92	1.2.43	1.5.19	
371. Peter Dahlstrøm Pedersen	K	8.1.95	1.2.43	1.6.19	
372. Anders Peter Jensen	Ø	25.1.97	1.2.43	1.6.10	

¹) Telegrafbud 1.4.19. ²) Telegrafbud 1.4.19, Kontorbud 1.11.20.

Tjenestemænd	Tjenes- sted	Født	Over- post- bud	Post- pak- mester	Chauf- føer	Post- bud	Landpost- bud eller Hjælpe- postbud	Fag- prøve
(Overpostbude)								
373. Thorkild Frithiof Knudsen	V	29.4.90	1.4.43	1.5.19		
374. Carl Stefan Adolf Henry Hansen	V	16.8.94	1.4.43	1.8.20	1.12.31 ³⁾	1.6.19		
375. Olaf Emil Johannes Hemmingsen	K	16.10.96	1.4.43	1.6.19		
376. Kristian Adolf Vilhelm Scheef	S	28.12.93	1.4.43	1.6.19		
377. Hans Villiam Nielsen	V	10.2.95	1.5.43	1.6.19 ⁴⁾		
378. Lars Peter Larsen	V	27.4.96	1.5.43	1.6.19 ⁴⁾		
379. Julius Henrik Niels Pedersen	V	23.7.97	1.7.43	1.6.19		
380. Villiam Martin Callesen	V	2.3.95	1.8.43	1.6.19 ⁴⁾		
381. Martin Alfred Rasmussen	V	27.2.91	1.8.43	1.6.19		
382. Johannes Emil Johansen	Ø	17.10.93	1.8.43	1.6.19		
383. Henrik Viggø Jakobsen	V	10.9.94	1.8.43	1.6.19		
384. Eifer Albert Jensen	S	5.4.96	1.9.43	1.6.19 ⁴⁾		
385. Niels Frederik Valdemar Roed	N	4.5.90	1.9.43	1.6.19		
386. Arnold Victor Albert Nielsen	V	23.9.94	1.10.43	1.6.19		
387. Harald Robert Ingemann Prebendorf	HI	5.8.96	1.11.43	1.6.19		
388. Niels Einar Larsen	Ø	27.8.93	1.11.43	1.6.19		
389. Oluf Vilhelm Rasmussen	V	13.6.96	1.12.43	1.6.19		
390. Axel Julius Edvard Kristoffersen	Afl	3.9.92	1.12.43	1.6.19		
II. Ved Pakkeomdelingen.								
1. Ole Christensen Rubak	Pakke	5.6.77	1.5.24	1.10.19	1.6.03		
3. Christian Oluf Hansen	Pakke	28.10.78	1.5.24	1.10.19	1.12.05		
4. Johan Rasmussen Gimlinge	Pakke	19.3.80	1.5.24	1.10.19	1.5.06		
5. Ernst Thorvald Schwartz	Pakke	13.4.79	1.5.24	1.10.19	1.5.06	1.5.05	
6. Aage Peter Jacob Engelsen	Pakke	22.12.80	1.5.24	1.5.20	1.5.08		
7. Christen Pedersen	Pakke	27.10.80	1.7.31	1.10.19	1.5.09		
8. Leo Alfred Lund	Pakke	15.4.83	1.7.31	1.10.19	1.2.11	37/17
9. Jens Søren Villiam Laurits Jensen	Pakke	14.9.81	1.7.31	1.10.19	1.5.11		
10. Rolf Oskar Mikkelsen	Pakke	30.5.84	1.7.31	1.10.19	1.10.11		
11. Ole Kristian Andersen	Pakke	9.6.80	1.7.31	1.8.22	1.10.19	1.10.11 ²⁾		
12. Viggø Niels Peter Nielsen	Pakke	5.12.85	1.7.31	1.8.22	1.10.19	1.3.12		
13. Aage Vilhelm Julius Petersen	Pakke	24.9.84	1.7.31	1.10.19	1.5.13		
14. Johannes Bodil Marius Jørgensen	Pakke	17.2.87	1.7.31	1.10.19	1.5.13		
15. Adolph Thorvald Rudolph Thorlund	Pakke	24.9.87	1.7.31	1.10.19	1.5.14		
16. Sofus Christian Larsen	Pakke	14.2.85	1.6.32	1.10.19	1.10.11		
17. Carl Julius Nikolai Rasmussen	Pakke	2.12.84	1.10.33	1.10.19	1.5.13		
18. Niels Martin Jørgensen	Pakke	29.6.92	1.5.37	1.10.19	1.9.17		
19. Olaf Johan Mosholt	Pakke	20.1.86	1.5.42	1.8.22	1.10.19	1.7.19	1.5.11	
20. Ditlev Højhus	Pakke	13.10.88	1.9.42	1.10.19	1.5.15		
21. Axel Emil Helmersen	Pakke	15.8.97	1.4.43	1.10.24	1.10.19	1.7.19 ⁵⁾		
III. I Kontortjenesten.								
1. Hans Peter Petersen Søe	K	11.4.79	1.5.36	1.10.19	1.6.04		
2. Viggø Adolph Johannes Conradsen	Vby	26.11.78	1.5.36	1.10.19	1.5.05		
3. Valdemar Faxøe	N	28.12.83	1.5.36	1.10.19	1.5.08		
4. Frederik Ferdinand Winsløw	HI	8.2.84	1.5.36	1.10.19	1.5.08		
5. Valdemar Hansen	Ø	25.3.79	1.5.36	1.10.19	1.11.09		
6. Hjalmar Leopold Baumgartz	V	11.5.82	1.5.36	1.10.19	1.5.10		
7. Anders Peter Andersen	Told	17.10.83	1.5.36	1.10.19	1.3.11		
8. Axel Louis Ussinger	Told	10.7.83	1.5.36	1.10.19	1.10.11		
9. Henry Martin Bondesen	K	28.3.85	1.5.36	1.10.19	1.11.11		
10. Arnold Sigvald Nielsen	Pakke	1.10.85	1.5.36	1.10.19	1.12.11		
11. Laurits Peter Larsen	Ap	6.8.84	1.5.36	1.10.19	1.5.13		

²⁾ Postillon 1.6.04. ³⁾ Postbud 1.3.42—31.3.43, u.f.Nr. 1.10.24—31.8.27. ⁴⁾ ude af Postv. 1.6.21—30.4.22^o.

⁵⁾ Postillon 1.11.18.

Tjenestemænd	Tjenes- sted	Født	Over- post- bud	Post- pak- mester	Chauf- før	Post- bud	Landpost- bud eller Hjælpe- postbud	Fag- prøve
<i>(Overpostbude)</i>								
12. Emil Frederik Froholt	Told	24.12.86	1.5.36	1.10.19	1.5.13	41/18
13. Johannes Tofte-Hansen	Ap	2.10.88	1.5.36	1.10.19	1.5.14		
14. Tolver Wulf Michaelsen	Omk	3.2.87	1.5.36	1.10.19	1.5.14		
15. Niels Peter Holmsø	K	28.9.82	1.5.37	1.10.19	1.5.07		
16. Ernst Hermann Petersen	K	23.6.82	1.5.37	1.10.19	1.5.08		
17. Axel Thorvald Jens Frank Franken	Hl	6.12.85	1.5.37	1.10.19	1.5.09		
18. Julius Valdemar Hansen	N	3.5.81	1.5.37	1.10.19	1.9.10	1.5.06- 31.5.08	
19. Jens Frederik Olsen	K	12.11.83	1.5.37	1.10.19	1.5.11	1.5.09	
20. Holger Charles Marius Streløv	Pakke	5.8.84	1.5.37	1.10.19	1.5.13		
21. Martin Christian Sørensen	F	10.1.87	1.5.37	1.10.19	1.5.13		
22. Heinrich Christian Ussinger	Told	11.10.86	1.5.37	1.10.19	1.5.13		
23. Mathias Peter Funch	S	9.1.87	1.5.37	1.10.19	1.1.15		
24. Jørgen Marius Corneliusen	Ap	5.11.89	1.5.37	1.10.19	1.5.15		
25. Thomas Kristensen	K	8.1.88	1.5.37	1.10.19	1.12.16		
26. Hans Laurits Nørby	V	15.9.84	1.7.38	1.10.19	1.5.08		
27. Jens Oluf Martin Jensen	K	15.12.78	1.5.40	1.10.19	1.5.07		
28. Hans Joseph Ove Hansson	K	12.6.94	1.5.40	1.5.23	1.6.19		
29. Jens Peter Nidløse	V	22.8.75	1.5.41	1.10.19	1.5.01		
30. Peter Olsen	K	20.6.84	1.5.41	1.10.19	1.10.11		
31. Anders Vilhelm Adam Nielsen	V	24.12.86	1.5.41	1.10.19	1.5.13		
32. Marius Christian Mor Slangstrup	K	23.2.86	1.5.41	1.10.19	1.5.13		
33. Georg Richard Jens Andersen	K	24.10.87	1.5.41	1.10.19	1.1.14	1.8.12	
34. Christian Oluf Marius Dorild	K	1.5.81	1.5.41	1.5.24	1.5.09		
35. Jens Viggo Sørensen	V	4.3.89	1.5.41	1.5.24	1.3.16	1.11.12	
36. Anders Marius Andersen	K	11.7.91	1.5.41	1.5.24	1.5.16		
37. Karl Bernhard Bjerg	S	18.9.89	1.6.41	1.8.20	1.5.16		
39. Lars Peter Christian Hannibal Jensen	K	1.3.81	1.5.42	1.10.19	1.5.10		
40. Aage Bianco Krohn	Omk	25.5.88	1.5.42	1.10.19	1.5.14		
41. Ejnar Dalsgaard Sørensen	Ap	16.5.88	1.5.42	1.10.19	1.5.16		
42. Hans Peter Carstensen	N	23.4.89	1.5.42	1.10.19	1.5.16		
43. Knud Aage Valdemar Knudsen	V	29.3.90	1.5.42	1.10.19	1.5.16	1.5.14	
44. Charles Johan Mortensen	Pakke	7.2.88	1.5.42	1.11.19	1.8.19	1.6.18	
45. Hans Peter Rasmus Jensen	Omk	4.3.86	1.5.42	1.8.20	1.5.19	1.9.15	
46. Leo Sthær Christensen	Omk	25.8.95	1.5.42	1.8.20	1.6.19		
47. Robert Martin Jensen	K	7.11.86	1.5.42	1.5.25	1.12.13		
48. Hans Oscar Hansen	V	6.5.84	1.4.43	1.10.19	1.5.10		
49. Søren Andersen Thorup Pedersen	Omk	7.7.86	1.4.43	1.10.19	1.5.13		
50. Christen Bojer Nielsen	V	13.6.90	1.4.43	1.10.19	1.1.15	1.5.13	
51. Carl Pedersen	Pakke	10.8.95	1.4.43	1.8.20	1.5.18		
52. Jens Jensen	F	18.7.89	1.4.43	1.5.23	1.5.18	1.5.17	
53. Georg Ejner Andersen	K	27.7.91	1.4.43	1.5.25	1.6.15		
54. Holger Peder Christian Pedersen	K	16.2.89	1.4.43	1.5.25	1.5.16		
55. Rogerth Frederiksen	Ø	19.5.92	1.4.43	1.5.25	1.5.17		
56. Karl Aage Olsen	Ap	23.11.92	1.4.43	1.5.26	1.6.19		
57. Immanuel Julius Jensen	Ap	5.2.95	1.4.43	1.5.26	1.6.19 ¹⁾		
58. Niels Peder Nielsen	Omk	23.7.93	1.4.43	1.5.26	1.11.19		
59. Niels Christian Nielsen	Ap	13.4.84	1.4.43	1.6.26	1.10.18	1.7.12	
60. Jakob Laursen	Ch	26.5.93	1.4.43	1.9.29	1.5.16		
61. Hans Christian Peter Ludvig Nissen Askløf	Omk	24.5.91	1.4.43	1.5.30	1.9.19	1.10.15	
62. Hans Henrik Frederiksen	K	8.10.83	1.5.43	1.12.20	1.5.13		

1) ude af Postv. 1.6.21—30.4.23^o.

Tjenestemænd	Tjenestested	Født	Overchauffør	Postpakmester	Chauffør	Postbud	Landpostbud eller Hjelpepostbud	Postillon
Overchauffører.								
1. Peter Emanuel Kragerup	Kørs	13.3.81	1.5.37	1.10.19	1.4.10		
2. Carl Theodor Alfred Larsen	Kørs	5.11.74	1.5.37	1.10.19	1.10.11	1.4.02
5. Niels Carl Nielsen Slot	Kørs	5.11.89	1.5.38	1.10.19	1.5.14		
6. Niels Peter Larsen	Kørs	23.11.89	1.5.38	1.10.19	1.5.15		
7. Ejnar Christoffer Jørgensen, M. f. D. R. ...	Kørs	25.11.87	1.5.38	1.10.19	1.3.16		
8. Kristian Jensen	Kørs	28.7.91	1.5.38	1.10.19	1.5.16		
9. Elof Artur Theodor Hellstrøm	Kørs	26.7.88	1.5.38	1.10.19	1.5.16		
10. Vilhelm Steffen Gordius Nielsen	Kørs	27.4.90	1.5.38	1.10.19	1.5.17		
11. Vilhelm Frederik Jensen	Kørs	6.9.91	1.12.38	1.10.19	1.5.16		
12. Jens Peder Christoffersen	Kørs	3.8.92	1.4.39	1.10.19	1.5.18		
13. Louis Gabriel Charles Olsen	Kørs	24.9.95	1.4.39	1.10.19	1.5.18		
14. Hans Christophersen	Kørs	14.4.86	1.2.41	1.10.19	1.9.18	1.4.08
15. Charles Kristian Julius August Lippert	Kørs	21.9.91	1.8.41	1.10.19	1.9.19		
16. Einar Svend Valdemar Larsen	Kørs	6.8.89	1.4.43	1.10.19	1.5.19		

Postpakmestre.

2. Niels Nielsen	HI	22.11.78	1.10.19	1.5.05	1.8.03	
5. Niels Peter Larsen	Vby	7.8.83	1.8.22	1.10.19	1.5.08		
9. Johannes Frederik Viggo Holder-Erichsen	S	2.9.82	1.5.34 ¹⁾	1.10.11		
20. Ludvig Karl Lassen	V	6.4.90	1.10.19	1.5.16		
22. Peter Bech	Told	30.6.89	1.10.19	1.10.17		
23. Jacob Julius Larsen	Pakke	20.8.77	1.8.22	1.10.19	1.7.19	1.5.08
24. Hans Theis Thomsen	V	6.11.88	1.5.23	1.10.19	1.7.19	1.9.08
26. Gustav Adolph Andreas Mönsted	Pakke	1.1.81	1.8.22	1.10.19	1.7.19	1.3.13
30. Svend Laumann Jørgensen	Van	21.11.92	1.11.19	1.5.19		
32. Trygve Olaf Hangerud	Pakke	7.6.94	1.10.24	1.3.20	1.5.19		
33. Olaf Vilhelm Wulf	Pakke	28.2.85	1.8.20	1.7.13		
34. Jens Jacob Andersen	Pakke	16.5.92	1.8.20	1.12.16		
35. Karl Rasmus Jacobsen Lind	Brh	5.11.87	1.8.20	1.5.17		
36. Jørgen Peter Jørgensen	Pakke	2.10.90	1.8.20	1.6.17	1.3.16	
37. Hans Johan Hansen	Pakke	8.4.92	1.8.20	1.6.17		
38. Valentin Malmqvist	Gj	15.11.86	1.8.20	1.10.17		
39. Christian Johannes Christiansen	Pakke	25.7.94	1.8.20	1.5.18		
40. Carl Herman Hansen	Pakke	28.8.90	1.8.20	1.5.18	1.12.16	
41. Christian Emil Hansen	Pakke	7.10.87	1.8.20	1.5.18		
42. Niels Hansen	Pakke	8.4.93	1.8.20	1.5.18		
43. Lars Peter Christen Villiam Madsen	Pakke	30.8.91	1.8.20	1.5.18		
44. Janus Christian Raahauge Jensen	Pakke	12.10.92	1.8.20	1.5.18		
46. Oskar Viggo Valdemar Pehrsson	Pakke	21.4.88	1.8.20	1.12.18		
49. Carlo Erik Sørensen	Pakke	18.11.97	1.8.20	1.5.19		
54. Lars Jørgen Marius Johannes Christiansen ...	V	17.12.91	1.5.23	1.5.17		

¹⁾ Overpostbud 1.12.32.

Tjenestemænd	Tjenes- sted	Født	Post- pak- mester	Post- bud	Landpost- bud eller Hjælpe- postbud
<i>(Postpakmestre)</i>					
56. Rasmus Carl Jørgen Christensen	Pakke	11.7.87	1.5.23	1.5.19	1.7.14- 28.2.19
57. Hans Christen Thorvald Jespersen	V	2.12.93	1.5.23	1.6.19	
59. Andreas Nørngaard	Pakke	25.7.90	1.12.23	1.5.18	1.6.17
61. Hans Valdemar Hansen Sønderkøge	Afl	21.9.83	1.5.24	1.5.10	1.8.07
64. Carl Johan Jensen	K	14.12.90	1.5.24	1.5.18	
65. Ejner William Pedersen	V	10.12.93	1.5.24	1.5.18	
66. Johannes Jensen	K	7.3.95	1.5.24	1.6.19	
67. Jacob Jensen	V	5.9.95	1.11.24	1.5.19	
69. Andreas Carl Pedersen	N	14.12.80	1.5.25	1.5.11	
71. Sofus Henriksen	Ø	23.4.89	1.5.25	1.5.14	1.7.12
75. Gunnar Hansen	K	20.3.90	1.9.25	1.6.19	
76. Hans Otto Emil Hansen	V	15.3.96	1.11.25	1.6.19 ¹	
77. Christen Erik Christensen	Omk	23.5.88	1.5.26	1.5.18	
78. Carl Martin Carlsen	Omk	22.7.94	1.5.26	1.5.19	
81. Ludvig Reinholdt Bernhard Olsen	Omk	18.2.95	1.5.26	1.6.19 ²	
85. Anders Peter Carl Hansen	Ap	24.1.96	1.6.26	1.6.19	
87. Hans Christensen	K	27.4.96	1.8.27	1.6.19	
88. Edvard Rudolf Alø	V	4.5.98	1.8.27	1.8.20 ³	
89. Hans Jacob Aage Christensen	K	29.8.83	1.5.28	1.10.11	
90. Sigurd Madsen	K	17.12.82	1.5.28	1.5.13	
91. Axel Max Jensen	K	11.12.86	1.5.28	1.5.14	
92. August Osvald Julius Hansen	N	6.10.94	1.5.28	1.6.19	
93. Knud Josef Arnold Peter Stauning	K	5.1.95	1.5.28	1.6.19 ¹	
94. Hans Kristian Pedersen	K	15.1.96	1.5.28	1.6.19 ¹	
95. Axel Frederik Larsen	Afl	20.4.95	1.5.28	1.6.19 ¹	
96. Aage Jørgen Nielsen-Østerlund	Pakke	18.4.96	1.5.28	1.6.19	
97. Christian Sophus Andersen	Pakke	4.8.93	1.5.28	1.6.19 ²	
98. Søren Bertelsen Bentsen	Omk	16.6.95	1.5.28	1.8.19 ⁴	
99. Nymann Petersen	K	24.8.92	1.5.28	1.10.19	
100. Karl Kristian Olsen	Afl	21.12.88	1.5.28	1.10.19	
101. Carl Otto Olsen	Pakke	29.10.97	1.5.28	1.4.20	
102. Julius Andersen	K	4.7.83	1.5.28 ⁵	1.10.11 ⁵	
104. Karl Johannes Eilersen	Pakke	27.4.95	1.5.29	1.6.19	
106. Theodor Christian Damborg Larsen	Ch	4.2.91	1.9.29	1.5.17	
107. Axel Søren Johannes Sørensen	K	3.2.95	1.12.29	1.6.19 ¹	
108. Jens Olaf Larsen	K	28.7.92	1.12.29	1.11.19	
110. Hans Kristian Marius Pedersen	Omk	11.11.96	1.5.30	1.10.19	
111. Søren Alfred Otto Edvard Petersen	Vby	12.4.94	1.10.30	1.5.18	1.5.17
112. Viggo Emil Olsen	V	3.2.96	1.10.30	1.6.19 ²	
113. Vilhelm Albert Nielsen	V	17.3.95	1.10.30	1.6.19 ²	
114. Anders August Andersen	V	9.9.90	1.11.30	1.8.19	1.9.15
115. Hans Kristian Jørgensen	K	3.10.94	1.2.31	1.6.19 ²	
116. Alfred Georg Rasmussen	K	7.11.94	1.10.31	1.8.20	
117. Charles Rudolf Møller	F	24.9.92	1.12.31	1.6.19	
118. Niels Peder Pedersen	N	29.12.84	1.12.31	1.8.19	1.10.15

¹⁾ ude af Postv. 1.6.21—30.4.22^o. ²⁾ ude af Postv. 1.6.21—30.4.23^o. ³⁾ ude af Postv. 1.5.21—30.4.25. ⁴⁾ ude af Postv. 1.6.21—30.4.24^o. ⁵⁾ Postpakmester 1.10.19—30.4.22, u.f.Nr. 1.10.20—30.4.22 og 1.2.31—31.1.32.

Tjenestemænd	Tjeneste- sted	Født	Post- pak- mester	Post- bud	Tele- graf- bud	Landpost- bud eller Hjælpe- postbud
<i>(Postpakmestre)</i>						
119. Hans Peter Johansson	Ø	25.9.90	1.6.32	1.6.19		
120. Kristian Rikard Larsen	K	25.10.96	1.8.32	1.5.27		
121. Lorenz Frederik Hansen Nørr	Pakke	30.10.97	1.2.33	1.6.19 ⁴		
122. Karl Frederik Hansen	Pakke	2.2.93	1.10.33	1.6.19		
123. Frederik Marius Hvidtfeldt Lorentzen	Pakke	19.11.92	1.11.33	1.6.19		
124. Hans Andersen Hansen	V	24.2.96	1.11.33	1.12.19	1.6.19
126. Henrik Marius Bernhard Nielsen	HI	24.11.95	1.6.34	1.5.19		
127. Axel Laurits Andersen	HI	9.10.93	1.7.34	1.5.26		
128. Ludvig Andreas Nielsen	Ap	11.6.85	1.8.34	1.9.17		
129. Otto Edmund Larsen	Vby	12.11.96	1.11.34	1.8.20 ²		
130. Carsten Hansen Jürgensen	Omk	29.9.00	1.12.34	1.4.28	1.9.20	
131. Niels Peder Pedersen	Ap	22.7.98	1.2.35	1.6.19		
132. Hagbard Karl Kruse	Ap	25.9.95	1.2.35	1.5.26	1.1.22
133. Carl Franz Hansen	K	12.8.94	1.8.35	1.5.25	1.10.22
135. Valdemar Kristian Jensen	Ø	5.9.95	1.3.36	1.6.19		
137. Rudolf Frederik Petersen	Omk	16.2.89	1.4.36	1.7.19		
138. Emil Christian Laurberg	Omk	16.9.94	1.4.36	1.3.20		
139. Fritz Gustav Andersen	Omk	9.3.93	1.4.36	1.5.20 ³		
140. Jens Johannes Petersen	Omk	3.11.95	1.4.36	1.8.20		
142. Adolf Peter Gensmer	Ø	7.3.00	1.5.36	1.4.28	1.4.20	
143. Jens Christian Carl Hyberg	Pakke	23.12.97	1.5.36	1.6.19 ⁴		
144. Harald Ejner Olsen	K	23.7.96	1.9.36	1.6.19		
145. Niels Juel Villy Hansen	Pakke	26.12.00	1.10.36	1.5.30	1.6.20	
146. Holger Adolf Roed Thomsen	Omk	15.5.93	1.1.37	1.5.19		
147. Jens Vilhelm Henry Olsen	K	13.10.91	1.5.37	1.5.15		
148. Julius Ludvig Thams	K	18.11.90	1.5.37	1.12.17		
149. Aage Broholt	V	5.9.92	1.5.37	1.5.18		
150. Otto Valdemar Enghusen	K	28.3.92	1.5.37	1.5.18		
151. Sofus Christian Mogensen	K	22.7.88	1.5.37	1.6.19		
152. Torvald Larsen	Omk	27.2.96	1.5.37	1.6.19 ⁵		
153. Niels Peder Larsen	K	12.1.93	1.5.37	1.6.19		
154. Anders Jørgensen Kens	V	12.5.96	1.5.37	1.5.20 ⁶		
156. Richard Marius Larsen	Vby	12.2.96	1.5.37	1.5.26		
157. Axel Frederik Truelsbæk	Pakke	9.1.92	1.5.37	1.6.19 ⁴		
158. Kaj Edvard Hansen	Pakke	30.9.02	1.5.37	1.4.36		
159. Harry Emil Marius Lindeløv	Omk	31.7.02	1.7.37	1.4.28	1.11.20	
160. Emil Harald Arnold Nissen	F	27.10.96	1.10.37	1.4.28	1.8.20	
161. Hans Peter Nielsen	Ø	7.9.94	1.12.37	1.9.20 ⁷		
162. Hans Christian Emil Framholt	K	6.6.93	1.2.38	1.4.28	1.8.20	
164. Jakob Antonio Fink	K	28.9.97	1.5.38	1.6.19		
165. Einer Marinus Olsen	K	6.11.97	1.5.38	1.2.30	1.4.20	
166. Henry Peder Olsen	K	28.1.02	1.5.38	1.2.30	1.4.20	
167. Oluf Vilhelm Jørgensen Wandsøe	K	30.5.97	1.5.38	1.8.20 ⁷		
168. Niels Ave Alexander Ljunggren	Pakke	17.2.97	1.5.38	1.5.26		
169. Georg Ingo Pedersen	Pakke	9.4.12	1.5.38	1.5.36		

¹) ude af Postv. 1.6.21—30.4.22^o. ²) ude af Postv. 1.5.21—30.4.25^o, u.f.Nr. 1.2.26—31.1.29. ³) ude af Postv. 1.5.21—31.3.23^o, Landpostbud 1.4.23—30.4.24. ⁴) ude af Postv. 1.6.21—30.4.23^o. ⁵) ude af Postv. 1.6.21—31.12.23^o. ⁶) ude af Postv. 1.5.21—31.7.24^o. ⁷) ude af Postv. 1.5.21—30.4.25^o.

Tjenestemænd	Tjene- ste- sted	Født	Post- pak- mester	Chauf- fer	Post- bud	Tele- graf- bud	Postil- lon
<i>(Postpakmestre)</i>							
170. Gustav Adolph Julius Füssel	V	18.2.97	1.8.38	1.4.28	1.8.20	
171. Hans Peter Knud Nielsen	Pakke	5.7.12	1.8.38	1.8.36		
172. Kurt Harald Andersson	Pakke	24.9.12	1.10.38	1.10.36		
173. Lars Jensen	Omk	3.2.93	1.12.38	1.8.20		
174. Orla Valdemar Hansen	Pakke	11.11.12	1.1.39	1.12.36		
175. Arne Henrik Hansen	Ch	6.1.13	1.2.39	1.2.37		
176. Hans Holger Witt Viholt	Afl	24.9.02	1.4.39	1.4.38		
177. Knud Johannes Knudsen	Omk	17.11.90	1.8.39	1.6.19		
178. Carl Sofus Christensen	Vby	10.1.95	1.10.39	1.5.27		
179. Vajnø Teglgård Ammonsens Jeppesen	Omk	30.10.96	1.5.40	1.6.19 ⁴		
180. Axel Alfred Christian Olsen	K	8.4.97	1.7.40	1.5.30	1.6.20	
181. Kristian August Hagemann	Omk	29.8.93	1.7.40	1.8.20 ³		
182. Kaj Hansen	Afl	24.6.94	1.7.40	1.5.26		
183. Niels Max Ernst Nielsen	Afl	25.3.01	1.3.41	1.3.40		
184. Henry Osvald Kaj Jensen	Omk	8.10.96	1.4.41	1.5.26		
185. Jens Karl Julius Fossum	Ap	15.5.84	1.5.41	1.5.13 ⁵		
186. Aage Christian August Svendsen	S	5.5.98	1.6.41	1.6.19		
187. Aksel Georg Jeppesen	NV	9.4.94	1.6.41	1.6.19 ²		
188. Johan Christian Andersen Smistrup	Gj	1.4.96	1.6.41	1.6.19		
189. Rasmus Christian Conradsen	NV	1.1.98	1.6.41	1.6.19 ¹		
190. Frederik Christian Jensen	S	22.3.85	1.6.41	1.7.19		
191. Jens Peter Hansen	S	21.7.93	1.6.41	1.6.29	1.11.20	
193. Jens Aage Petersen	F	4.1.98	1.7.41	1.2.30	1.4.20	
194. Hans Sofus Storm Christiansen	K	27.12.95	1.8.41	1.8.20 ³		
195. Lars Peter Larsen	Ap	23.2.94	1.6.42	1.6.19 ¹		
196. Carl Alexius Ingelsson	K	9.6.93	1.10.42	1.4.28	1.9.20	
197. Harald Hoff Sørensen	Van	24.1.03	1.10.42	1.4.38		
198. Petrus Emilius Sørensen	S	15.10.94	1.10.42	1.5.30	1.4.20	
199. Alfred Berg Pedersen	Afl	20.8.92	1.3.42	1.6.19		
200. Johan Emil Ørsted Johansen	Omk	20.1.97	1.3.43	1.5.26		
201. Jens Frost Kirkegaard	17	15.9.87	1.4.43	1.5.14 ⁶		
202. Valdemar Marius Jensen	4	23.7.80	1.4.43	1.6.04		
203. Oscar Rasmus Peter Blinkenberg	V	17.7.85	1.4.43	1.5.13		
204. Christian Christiansen	V	24.6.88	1.4.43	1.6.14		
205. Johannes Larsen	V	16.7.84	1.4.43	1.5.15		
206. Peter Kay Andreas Olsen	16	14.7.94	1.4.43	1.5.18		
207. August Peter Ferdinand Hansen	Brh	26.6.97	1.4.43	1.6.19 ²		
208. Peter Oluf Henriksen	Ch	5.2.94	1.4.43	1.5.26		
209. Hans Laursen Hansen	Vby	18.12.96	1.4.43	1.5.26		
210. Anker Leonhardt Marinus Ibæk	Ap	3.11.02	1.4.43	1.1.35		
211. Max Leo Sværd Rasmussen	Ap	16.8.06	1.4.43	1.4.38		
212. Henning Julius Jensen	F	23.10.10	1.4.43	1.4.38		
213. Sophus Peder Larsen	Afl	20.11.98	1.6.43	1.8.19 ¹		
214. Johannes Henrik Larsen	Ap	28.7.02	1.7.43	1.4.32		

¹) ude af Postv. 1.6.21—30.4.24⁰. ²) ude af Postv. 1.6.21—30.4.23⁰. ³) ude af Postv. 1.5.21—30.4.25⁰ ⁴) ude af Postv. 1.6.21—30.4.22⁰. ⁵) Postpakmester 1.10.19—30.9.30. ⁶) Postpakmester 1.5.—31.7.25.

Tjenestemænd	Tjenes- ste- sted	Født	Chauf- fer	Post- bud	Tele- graf- bud	Landpost- bud eller Hjælpe- postbud	Posttil- lon
--------------	-------------------------	------	---------------	--------------	-----------------------	--	-----------------

Montør af 2. Grad.

1. Jens Fritz Bøjesen Mikkelsen	Kørs	1.3.96	1.4.43 ¹⁴	1.8.19	1.12.17	
---------------------------------------	------	--------	----------------------	--------	-------	---------	--

Chauffører.

4. Carl Valdemar Hjortnæs	Kørs	12.11.91	1.4.30 ¹³	1.6.19			
5. Hjalmar Christian Meyer Poulsen	Kørs	26.10.99	1.10.19	1.6.19			
6. Peder Andersen	Kørs	17.9.79	1.10.19	1.7.19	1.9.07
7. Niels Kristian Hansen	Kørs	20.2.85	1.10.19	1.7.19	1.5.08
8. Peter Laurids Thorvald Hansen	Kørs	25.4.91	1.10.19	1.7.19	1.5.14
9. Emil Magnus Rye Hansen	Kørs	30.9.94	1.10.19	1.7.19	1.6.15
10. Karl Martin Helmersen	Kørs	16.6.92	1.10.19 ¹	1.7.19	1.7.17
12. Niels Kristian Nielsen	Kørs	15.9.95	1.6.32 ²	1.6.19			
13. Osvald Marius Nicolai Hansen	Kørs	5.4.95	1.7.38 ³	1.6.19			
14. Peder Nielsen	Kørs	5.1.89	1.9.29	1.5.16			
16. Arthur Marius Poulsen	Kørs	5.10.97	1.9.32 ⁴	1.6.19			
18. Christian Petersen	Kørs	11.5.98	1.12.35 ⁵	1.7.19			
20. Oluf Ejner Jørgen Larsen	Kørs	24.10.95	1.3.31	1.8.20 ⁶			
21. Ejnar Sofus Lustrup	Omk	21.5.96	1.7.32	1.10.19 ⁷			
22. Vilhelm Ejnar Henriksen	Kørs	30.10.96	1.7.33	1.6.19 ⁸			
23. Hans Rasmus Hansen	Kørs	4.12.92	1.12.33	1.8.20	1.12.17	
24. Willy Johannes Winberg Andersen	Kørs	20.12.05	1.10.34	1.9.30			
25. Frederik Feddersen	Kørs	28.7.94	1.7.35	1.6.28	1.8.20		
26. Hans Alfred Christian Hansen	Kørs	31.8.96	1.12.35	1.12.27	1.7.18	
27. Thorvald Rennebo Jepsen	Kørs	5.9.97	1.7.36	1.9.20 ⁹			
28. Alex Dampe Palnatoke Melchior	Kørs	4.11.00	1.7.36	1.5.30	1.11.20		
29. Arne Hans Rasmus Larsen	Kørs	14.3.02	1.5.37	1.6.29	1.11.20		
30. Peter Alnor	Kørs	11.9.98	1.7.37	1.5.27			
31. Niels Henning Iversen Birch	Kørs	31.1.13	1.2.39	1.2.37			
32. Ejnar Lauritz Olsen	Kørs	23.4.98	1.3.39	1.6.19 ¹⁰			
33. Sven Johan Axel Johansson	Kørs	27.2.13	1.3.39	1.3.37			
34. Hans Peter Larsen	Afl	24.3.14	1.3.41	1.4.38			
35. René Peter Højland	Afl	25.11.13	1.7.41	1.12.37			

Postbude.

6. Peter Theodor Andersen	Ø	19.10.80	1.6.04 ¹¹			
10. Karl August Villiam Petersen	V	17.5.78	1.5.07			
12. Valdemar Frederik Niels Frederiksen	V	27.8.85	1.5.09			
15. Kai Lykke Vilhelm Muusfeldt Jensen	K	17.12.82	1.5.10			
17. Otto Peter Harpelund	K	31.7.81	1.5.11			
19. Otto Akton Demant	K	22.1.85	1.8.12	1.5.10	
20. Alfred Lars Hansen	K	13.10.84	1.10.12			
21. Peter Arnold Hjalmar Petersen	Brh	1.11.84	1.11.12			
968. Janus Jensen Due	Omk	28.1.86	1.5.13 ¹²	1.6.11	

¹⁾ Postpakmester 1.8.22—30.4.31. ²⁾ Postpakmester 1.8.20. ³⁾ Postpakmester 1.5.23. ⁴⁾ Postpakmester 1.5.30.
⁵⁾ Postpakmester 1.10.30. ⁶⁾ ude af Postv. 1.5.21—30.4.25⁶. ⁷⁾ ude af Postv. 1.6.21—30.6.24⁶. ⁸⁾ ude af Postv.
1.6.21—30.4.24⁶. ⁹⁾ ude af Postv. 1.5.21—31.8.22⁶, Landpostbud 1.9.22—30.4.25. ¹⁰⁾ ude af Postv. 1.6.21—30.4.24⁶,
u.f.Nr. 1.10.24—30.9.26. ¹¹⁾ Overpostbud 1.6.27—30.9.36. ¹²⁾ Overpakmester 1.8.20—29.6.43. Fagp. 30/18. ¹³⁾ Haand-
værker 1.11.19, Montør I 1.4.29. ¹⁴⁾ Montør II, Chauffør 1.9.30—31.3.43.

Tjenestemænd	Tjenes- sted	Født	Post- bud	Tele- graf- bud	Landpost- bud eller Hjælpe- postbud
(Postbude)					
27. Jeppe Alfred Jensen	Omk	20.2.88	1.6.14		
31. Johannes Ferdinand Reinwaldt	K	14.5.90	1.5.15		
33. Niels Peter Nielsen	Omk	13.9.90	1.5.16	1.5.15
34. Frederik Vilhelm Jensen	Ø	21.5.91	1.5.17		
36. Viggo Søren Andreassen	Ø	1.5.93	1.5.17		
66. Axel Carl Julius Hansen	K	11.9.93	1.2.30	1.5.18	
69. Jens Peter Nielsen	Afl	7.4.88	1.9.15 ⁷		
86. Niels Frederik Nielsen	Gj	13.8.80	1.5.19	1.2.06
87. Julius Axel Harald Petersen	Gj	11.6.82	1.5.19	1.12.07
91. Alfred Martinus Jensen	K	12.12.92	1.5.19	1.5.17
114. Niels Peder Hansen	10	5.8.95	1.5.19		
115. Viggo Reinholdt Hansen	Ø	19.12.94	1.5.19		
123. Emil Christensen	Ø	17.7.93	1.5.19 ²		
125. Søren Marius Andersen	K	21.2.79	1.6.19	1.5.06
126. August Christian Næsted Hansen	N	7.6.78	1.6.19	1.5.08
127. Jens Pedersen	K	11.8.79	1.6.19		
130. Villiam Einar Andersen	2	25.5.90	1.6.19		
138. Niels Kristian Kvarning	9	21.3.94	1.6.19		
139. Henning Julius Petersen	K	22.6.94	1.6.19		
141. Aksel Valdemar Nielsen	5	22.5.95	1.6.19 ³		
143. Siggo Alfred Johannes Wilken	F	20.7.95	1.6.19		
144. Valdemar Christian Hansen	F	24.6.92	1.6.19 ⁴		
145. Marinus Aage Tverne	Ø	1.3.95	1.6.19 ⁵		
151. Skjold Arthur Jean Egsø	K	27.12.95	1.6.19 ⁶		
152. Anton Emil Nielsen	Ø	13.11.95	1.6.19 ³		
156. Knud Olaf Arthur Knudsen	K	19.7.97	1.6.19		
161. Carl Axel Pedersen	K	11.7.96	1.6.19		
163. Niels Peter Olsen	Ø	10.8.94	1.6.19 ¹		
164. Emil Johannes Jensen	K	27.3.95	1.6.19		
165. Svend Aage Larsen	V	20.7.95	1.6.19 ⁸		
166. Peter Emil Aage Madsen	Gj	25.11.95	1.6.19 ⁹		
167. Oscar Ejnar Sørensen	V	5.3.96	1.6.19 ⁹		
168. Axel Vilhelm Hansen	Vby	13.3.96	1.6.19		
169. Niels Helmuth Rambäck Petersen	Hl	6.10.96	1.6.19		
170. Filip Larsen	K	24.2.89	1.6.19		
171. Ernst Kristian Nilsson	K	16.8.93	1.6.19 ⁰		
172. Alfred Ægidius Nielsen	K	1.9.93	1.6.19 ⁰		
173. Oscar Henry Adolf Jensen	F	7.9.93	1.6.19		
174. Einar Reinholdt Hansen	N	24.1.96	1.6.19		
175. Richard Sigvald Carl Sørensen	K	3.10.97	1.6.19		

¹) ude af Postv. 1.6.21—31.12.24⁰. ²) ude af Postv. 1.5.21—30.6.22⁰. ³) ude af Postv. 1.6.21—30.4.22⁰. ⁴) Postpakmester 1.8.20—30.11.32. ⁵) Postpakmester 1.8.20—31.8.37. ⁶) Postpakmester 1.8.20—30.6.27. ⁷) u.f.Nr. 1.10.24—31.8.27. ⁸) ude af Postv. 1.6.21—31.10.21⁰, Lundpostbud 1.11.21—30.4.22. ⁹) ude af Postv. 1.6.21—30.4.22⁰.

Tjenestemænd	Tjenestested	Født	Postbud
<i>(Postbude)</i>			
708. Aage Larsen	Ø	5.4.98	1.6.19 ⁴
177. Mads Georg Steengaard	Ø	19.12.94	1.6.19
178. Jens Peter Laurits Jensen	K	10.1.95	1.6.19 ³
179. Anton Emil Funch	K	8.4.95	1.6.19
180. Kaj Ivan Oskar Hansen	F	8.7.95	1.6.19 ³
181. Hans Emil Olsen	Vby	19.5.96	1.6.19 ³
182. Hans Jensen Buch	V	7.3.96	1.6.19 ³
184. Peter Heinrich Nielsen	V	12.3.97	1.6.19 ³
185. Valdemar Anton Schwaner	Omk	14.4.91	1.6.19
186. Hans Peder Knudsen	N	22.9.91	1.6.19
187. Vilhelm Hans Andersen	N	16.6.93	1.6.19 ³
188. Einar Henri Christiansen	K	20.9.93	1.6.19 ³
189. Jens Christian Oluf Pedersen	Ø	26.5.95	1.6.19 ⁵
190. Johannes Eggertsen	K	20.12.95	1.6.19 ⁵
191. Jens Peter Johannes Hansen	11	1.8.96	1.6.19
192. Karl Peter Nielsen	K	22.2.97	1.6.19
193. Niels Alfred Nielsen	Afl	5.7.88	1.6.19
194. Otto Peter Edvard Hansen Lindvang	K	20.6.89	1.6.19
195. Rudolf Christian Lund	V	10.7.91	1.6.19 ⁵
196. Hans Peter Jacobsen	V	16.11.92	1.6.19 ¹
197. Ernst Robert Madsen	Omk	27.7.93	1.6.19
198. Niels Martin Petersen	K	23.1.94	1.6.19 ⁵
199. Jens Vilhelm Jensen	HI	23.2.94	1.6.19 ⁵
200. Svend Illick Thomas Hansen	K	23.10.94	1.6.19 ⁵
201. Hans Christian Nielsen	Ø	6.1.95	1.6.19
202. Georg Stephan Jørgensen	V	31.5.95	1.6.19 ⁵
203. Valdemar Jensen Glibberg	Ø	27.10.95	1.6.19
204. Charles Andreas Ditlev Wedel	Ø	11.11.96	1.6.19 ⁵
205. Johannes Thorvald Petersen	3	29.11.96	1.6.19 ⁵
206. Hans Christian Axel Johansen Jensen	V	31.3.97	1.6.19 ⁵
207. Karl Rasmus Storkesteen Madsen	K	21.7.97	1.6.19 ⁵
208. Hans Peter Hansen	V	24.2.98	1.6.19
209. Niels Peter Johannes Nielsen	K	5.10.90	1.6.19
210. Elnor Sverkel Fjordingstad	K	10.9.90	1.6.19 ⁵
211. Peter Schjøler Pedersen	K	18.4.93	1.6.19 ⁵
212. Georg Martin Nielsen	Omk	22.7.93	1.6.19
213. Christian Immanuel Bech	HI	18.10.93	1.6.19 ⁵
214. Alfred Peter Christensen	30	27.5.94	1.6.19
215. Albert Kristian Clausen	K	20.1.95	1.6.19
216. John Lund	Afl	2.7.95	1.6.19
217. Hans Henrik Jensen	Ch	16.10.95	1.6.19 ⁵
218. Peder Laurits Rasmussen	K	16.5.96	1.6.19 ⁵

³) ude af Postv. 1.6.21—30.4.22^o. ⁴) ude af Postv. 1.6.21—30.4.22^o, Postpakmester 1.4.36—30.6.39. ⁵) ude af Postv. 1.6.21—30.6.22^o. ⁶) ude af Postv. 1.6.21—30.9.22^o. ⁷) ude af Postv. 1.6.21—30.4.23^o. ⁸) ude af Postv. 1.6.21—30.4.23^o, Postpakmester 1.7.36—31.3.38.

Tjenestemænd	Tjenestested	Født	Postbud
<i>(Postbude)</i>			
219. Charlot Henri Bendt Hansen	K	24.9.96	1.6.19
220. Hans Marius Jensen	K	30.9.96	1.6.19 ³
222. Hans Tønnes Eriksen	N	5.12.97	1.6.19 ³
223. Karl Emil Wøhler	Ø	1.2.98	1.6.19 ³
224. Anders Peter Olsen	Ch	17.7.88	1.6.19
225. Carl Valdemar Hansen	N	18.8.96	1.6.19 ³
226. Poul Ferdinand Pedersen	K	15.5.92	1.6.19
227. Christen Mogensen	K	15.4.93	1.6.19
228. Jens Peter Mikaelen	S	30.11.93	1.6.19 ³
230. August Peter Rasmussen	V	17.10.94	1.6.19
231. Niels Gustav Valdemar Johnsson	V	21.10.94	1.6.19
232. Alva Martin Petersen	Ø	14.1.95	1.6.19 ³
233. Leo Martinus Hansen	N	4.6.95	1.6.19
234. Carl Valdemar Leskov	S	19.4.86	1.6.19
235. Emanuel Johan Ludvig Andresen	Ø	30.10.97	1.6.19
236. Thorvald Frederik Martin Pedersen	N	11.10.95	1.6.19 ³
237. Axel Oscar Edvin Christensen	V	25.12.96	1.6.19 ³
239. Niels Ludvig Mor Esdam	Omk	9.8.91	1.6.19
241. Karl Valter Andersen	K	13.5.94	1.6.19
242. Alfred Emil Julin	K	7.11.95	1.6.19 ⁴
243. Edvard Emil Johannesen	K	7.9.97	1.6.19
244. Dusin Emilius Jensen	Ø	13.9.97	1.6.19 ³
245. Henry Emil Petersen	N	15.7.94	1.6.19
246. Valdemar Nikolaj Henry Sørensen	V	15.7.94	1.6.19
247. Peter Gregor Olsen	K	12.8.94	1.6.19
248. Carl Christian Pedersen	K	24.3.90	1.6.19
249. Harald Viggo Henry Hemmingsen	Vby	30.4.91	1.6.19
250. Carl Viggo Johansen	V	31.8.91	1.6.19
251. Jens Peter Jensen	S	9.10.91	1.6.19
252. Hans Holger Kristiansen	S	26.7.92	1.6.19
253. Christian Valdemar Elsinger	K	3.12.92	1.6.19
254. Alfred Andersen	Van	8.7.93	1.6.19 ⁵
255. Hans Larsen	31	26.7.93	1.6.19 ⁶
257. Henning Theodor Nielsen	K	25.2.94	1.6.19
258. Emil Thorvald August Hansen	F	13.1.96	1.6.19 ⁶
259. Poul Beck Jensen	K	9.5.96	1.6.19
260. Aage Vilhelm Hansen	Hl	4.10.96	1.6.19 ⁸
261. Alfred Karl Marius Holde	V	8.10.96	1.6.19 ⁷
262. Frederik Vilhelm Ernst Vick	Ø	1.9.88	1.6.19
264. Christian Ingemand Larsen	Ø	31.8.95	1.6.19 ⁷
266. Oscar Arthur Kristiansen	Ø	22.5.93	1.6.19

3) ude af Postv. 1.6.21—30.4.23⁰. 4) Postpakmester 1.5.24—30.9.25. 5) ude af Postv. 1.6.21—31.12.23⁰. 6) ude af Postv. 1.6.21—31.1.24⁰. 7) ude af Postv. 1.6.21—30.4.24⁰. 8) ude af Postv. 1.6.21—29.2.24⁰.

Tjenestemænd	Tjene- ste- sted	Født	Post- bud	Tele- graf- bud	Landpost- bud eller Hjælpe- postbud
<i>(Postbude)</i>					
267. Harald Sigurd Kleist	40	11.3.95	1.6.19 ¹		
268. Karl Marius Hansen	N	30.11.95	1.6.19		
269. Edmond Charles Hansen	Hl	17.3.97	1.6.19 ¹		
271. Johannes Christian Niels Jensen	Gj	4.7.95	1.6.19		
272. Frederik Charles Johansen	Ø	31.8.95	1.6.19		
273. Niels Jensen Jacobsen	Brh	21.12.98	1.6.19 ¹		
275. Alfred Edvard Nielsen	K	14.5.98	1.6.19 ¹		
276. Alfred Herman Jørgensen	K	5.7.90	1.6.19		
277. Karl Ejnar Edvin Svendsen	N	25.4.95	1.6.19 ¹		
278. Karl Edvard Quistgaard	N	9.1.96	1.6.19 ¹		
279. Evald Olinius Rasmus Dahl Olsen	V	23.11.98	1.2.30	1.6.19	
280. Christian Louis Svendsen	Ø	27.9.96	1.5.30	1.6.19	
281. Jens Fridthiof Kaj Frængler Nielsen	N	28.9.96	1.2.30	1.6.19	
282. Einer Friis	V	30.10.96	1.2.30	1.6.19	
284. Lauritz Peter Olsen	S	8.1.99	1.4.28	1.6.19	
287. Christian Otto Richter	K	4.12.95	1.7.19 ³		
288. Hjalmar Peter Bernhard Jensen	K	29.11.96	1.7.19 ¹		
289. Karl Kristian Pedersen	N	23.7.98	1.7.19 ¹		
291. Carl Emanuel Jørgensen	Ø	2.5.91	1.7.19		
292. Niels Knud Aage Petersen	N	22.8.95	1.7.19		
293. Frederik William Bube	N	6.6.96	1.8.19		
294. Jens Kristian Marius Larsen	S	25.11.96	1.8.19		
295. Alfred Ferdinand Larsen	V	2.7.92	1.8.19 ⁴		
875. Christen Nielsen Bryniche Christensen	Ø	12.1.97	1.8.19 ⁶		
296. Hans Christian Holger Hansen	NV	13.11.93	1.8.19 ¹		
297. Kristian Valdemar Svendsen	V	6.10.97	1.8.19 ¹		
299. Henrik Vilhelm Ejner Bjørn	Brh	27.11.93	1.8.19		
300. Martin Mikkelsen	K	26.12.92	1.8.19 ⁶		
301. Hans Peter Petersen	K	12.9.96	1.8.19 ¹		
303. Pouli Christian Rudolf Frederik Vagner	Gj	29.8.92	1.10.19	} 1/7.17- 30.4.19 og 1.7.19
304. Axel Frederik Peter Petersen	Ø	14.8.91	1.10.19		
305. Niels Laurits Jensen	S	21.7.96	1.10.19 ¹		
306. Niels Peter Jensen	V	28.3.90	1.10.19		
307. Christen Peter Christensen	V	1.1.94	1.10.19 ¹		
309. Hans Sørensen	S	26.12.95	1.10.19 ¹		
310. Anton Karl Svendsen	V	3.11.96	1.10.19 ¹		
311. Christian Andersen	Gj	27.2.93	1.10.19 ¹		
312. Albert Nielsen	N	1.2.92	1.10.19		
313. Robert Oskar Holger Nielsen	S	4.2.90	1.10.19		
314. Axel Valdemar Hansen-Friis	N	27.4.92	1.10.19		
316. Kaj Georg Ejnar Larsen	F	4.5.98	1.10.19 ¹		
317. Johan Anthon Andersen	K	28.4.86	1.10.19		
320. Niels Christian Magnus Christiansen	Gj	16.4.85	1.10.19	1.11.16

¹) ude af Postv. 1.6.21—30.4.24⁰. ³) ude af Postv. 1.6.21—30.4.22⁰. ⁴) ude af Postv. 1.6.21—28.2.23⁰, Landpostbud 1.3.23—30.4.24⁰. ⁵) ude af Postv. 1.6.21—30.4.25⁰. ⁶) ude af Postv. 1.6.21—30.4.24⁰, Postpakkemester 1.5.36—31.3.42.

Tjenestemænd	Tjeneste- sted	Født	Post- bud	Tele- graf- bud	Landpost- bud eller Hjælpe- postbud
<i>(Postbude)</i>					
721. Jørgen Antonius Christensen	V	18.7.93	1.11.19 ¹		
322. Otto Aage Carl Rasmus Hermansen	20	26.3.97	1.6.19 ²		
323. Edmund Laurits Rasmussen	Ø	9.5.93	1.11.19 ³		
324. Georg Osvald Kristian Nielsen	Ø	28.12.85	1.1.20		
325. Carl August Antonsen	Ø	13.4.94	1.2.20	1.11.19
326. Otto Thomas Nielsen	Ø	23.7.94	1.3.20		
327. Jens Georg Thomas Rømer	S	6.10.90	1.3.20 ³		
328. Frits Julius Hanson	Omk	19.3.90	1.3.20		
329. Alfred Valdemar Simonsen	V	27.7.97	1.4.20	1.6.19
330. Hans Kristoffer Hansen	N	13.2.95	1.4.20 ³		
331. Valdemar Geschwentner	Omk	14.12.98	1.4.20 ³		
332. Edvin Christian Billgren	V	8.9.97	1.6.29		1.4.20
333. Jens Kristian Nordesgaard	S	7.5.98	1.2.30		1.4.20
334. Jens August Petersen Silberg	N	12.8.00	1.5.30		1.4.20
335. Carl Frederik Ulstrup	Afl	19.9.97	1.2.30		1.4.20
336. Lars Vilhelm Aage Ingeman Arbøl	V	28.5.00	1.4.28		1.4.20
337. Max Edvard Reuter	V	13.6.95	1.2.30		1.4.20
339. Carl Frithjof Olsen	Vby	9.8.98	1.4.28		1.4.20
341. Marius Edvard Hess	Ø	25.4.99	1.2.30		1.4.20
342. Laurits Christian Rasmussen	F	2.7.99	1.4.28		1.4.20
343. Aage Davidsen	Afl	10.4.00	1.2.30		1.4.20
344. Johannes Frederik Sørensen	V	11.6.00	1.2.30		1.4.20
345. Halvor Peter Christian Hansen	Ø	24.12.99	1.2.30		1.4.20
348. Carl Alfred Bendtsen	Afl	5.8.00	1.5.30		1.4.20
349. Svend Aage Hagen	Ø	19.4.01	1.4.28		1.4.20
350. Oscar Thorkild Kjøller	N	12.11.00	1.5.30		1.4.20
351. Carl Albert Frederik Mathiesen	Omk	22.7.00	1.5.30		1.4.20
352. Henry Rasmus Christensen	Ch	16.10.01	1.2.30		1.4.20
353. Jens Immanuel Petersen	F	26.8.00	1.4.28		1.4.20
354. Holger Andreas Vilhelmsen	HI	29.11.00	1.5.30		1.4.20
355. Svend Aage Nielsen	Ø	12.9.00	1.5.30		1.4.20
356. Ernst Emil Larsen	Ø	1.4.02	1.4.28		1.4.20
357. Niels Peter Alfred Rasmussen	F	4.3.02	1.5.30		1.4.20
358. Erik Vilhelm Pedersen	Ø	1.3.02	1.4.28		1.4.20
360. Robert Axel Vilhelm Claudius Hansen	Afl	11.1.99	1.5.30		1.4.20
361. Georg Alfred Boderskov	N	23.10.99	1.5.30		1.4.20
362. Christian Xenius Ferdinand Jensen	Ø	15.3.98	1.2.30		1.4.20
363. Poul Ejnar Jørgensen	Omk	22.12.98	1.7.28		1.4.20
365. Axel Valdemar Christiansen	9	14.10.98	1.4.28		1.4.20
366. Oluf Georg Andersen	1	27.6.93	1.5.30		1.4.20
367. Aage Sofus Olsen	Vby	24.8.99	1.5.30		1.4.20
368. Ejgil Larsen	N	7.2.01	1.5.30		1.4.20
369. Arthur Severin Leo Helfort Sørensen	V	24.2.93	1.5.30		1.4.20
370. Sven Aage Hansen	K	19.1.98	1.5.30		1.4.20
371. Jens Peter Jensen	V	13.4.96	1.5.20	1.5.19
372. Jens Gregers Jørgensen	HI	11.1.93	1.5.20	1.5.19
373. Gottlob Frederik Mathe	10	27.3.96	1.5.20		
374. Karl Sørensen	Afl	13.7.94	1.5.20		
375. Kaj Ejnar Andersen	V	27.4.99	1.5.20 ³		

1) Postpakmester 1.3.38—30.11.39. 2) Landpostbud 1.10.23—31.3.24. 3) ude af Postv. 1.5.21—30.4.24^o.

Tjenestemænd	Tjenestested	Født	Postbud	Telegrafbud
<i>(Postbude)</i>				
376. Villy Theodor Andersen	S	7.7.97	1.5.20 ^a	
377. Niels Peder Axel Pedersen	Vby	23.2.93	1.5.20 ^a	
378. Uffo Arkadius Balle Jensen	N	1.2.89	1.5.20	
379. Christian Schou	Afl	19.1.92	1.5.20	
380. Niels Emil Martinsen	K	24.5.92	1.5.30	1.5.20
381. Georg Einer Hansen	K	10.9.92	1.4.28	1.5.20
382. Albert Hugo Christiansen	N	12.9.96	1.5.30	1.5.20
383. Valdemar Vilhelm Emanuel Larsen	Omk	3.3.95	1.4.28	1.5.20
385. Frederik Blanco Frederiksen	V	25.5.96	1.5.30	1.5.20
386. Johan Friedrich Louis Vilhelm Arildsbo	15	10.12.94	1.5.30	1.5.20
387. Anders Jensen	Vby	28.4.94	1.2.30	1.5.20
391. Johannes Emil Alexander Jørgensen	K	14.11.92	1.5.30	1.5.20
393. Ludvig Christian Ovesen	Ø	27.5.96	1.4.28	1.5.20
394. Frederik Markus Kristensen	K	27.4.88	1.6.20	
395. Christian Karl Sørensen Østergaard	V	25.9.93	1.1.37 ^a	1.6.20
396. Axel Theodor Jessen	Ø	19.6.95	1.2.30	1.6.20
397. Aage Marinus Sørensen	V	23.6.95	1.5.30	1.6.20
399. Søren Mou	Gj	30.10.93	1.4.28	1.6.20
400. Knud Christian Jeppesen	S	13.9.97	1.5.30	1.6.20
401. Peter Ivar Hvitfeldt Larsen	N	29.5.95	1.5.30	1.6.20
402. Rasmus Rasmussen Haargaard	Ap	18.1.96	1.4.28	1.6.20
403. Victor Mattesen Juhl	V	15.5.02	1.10.28	1.6.20
404. Svend Aage Holm	S	28.11.90	1.7.20	
405. Alfred Georg Valdemar Hellemann	N	20.1.93	1.7.20	
406. Vilhelm Rasmussen	N	31.8.94	1.6.28	1.7.20
407. Karl Erik Ahrenkiel	Hl	29.7.94	1.8.20	
408. Alex Thorsteinsson	S	8.8.95	1.8.20 ^a	
410. Levi Emil Amorøe	Ø	4.9.97	1.8.20	
411. Holger Laursen	N	26.6.87	1.8.20	
412. Niels Christian Georg Pedersen	N	21.7.87	1.8.20	
413. Jens Peter Christian Bjerregaard	NV	11.8.89	1.8.20	
414. Otto Harald Nielsen	V	21.11.90	1.8.20	
415. Niels Henrik Sørensen	S	15.3.91	1.8.20	
416. Vilhelm Henry Simon Hansen	Ø	7.6.91	1.8.20	
417. Arnold Bertelsen	K	11.2.92	1.8.20	
418. Oskar Karl Johan Lindeblad	Vby	23.2.93	1.8.20 ^a	
419. Marius Nielsen Green	V	25.7.93	1.8.20 ^a	
422. Knud Axel Harry Høyer	10	19.8.94	1.8.20	
423. Poul Ernst Vilhelm Petersen	Ø	28.12.94	1.8.20	
424. Anthon Marinus Christensen	Afl.	15.3.95	1.8.20 ^a	
426. Leon Larsen	Brh	20.10.95	1.8.20	
427. Ejner Jørgen Christiansen	24	15.6.96	1.8.20 ^b	
428. Carl Frederik Nielsen	V	28.6.96	1.8.20 ^a	
429. Jakob Ringvad	S	25.7.96	1.8.20 ^a	

¹⁾ ude af Postv. 1.5.21—30.4.24^o. ²⁾ ude af Postv. 1.5.21—31.7.24^o. ³⁾ Telegrafarbejder 1.6.28. ⁴⁾ ude af Postv. 1.5.21—30.4.25^o. ⁵⁾ ude af Postv. 1.5.21—31.10.23^o, Landpostbud 1.11.23—30.9.25.

Tjenestemænd	Tjene- ste- sted	Født	Post- bud	Tele- graf- bud	Landpost- bud eller Hjælpe- postbud
<i>(Postbude)</i>					
485. Carl Hans Emil Jørgensen	N	14.4.96	1.5.25		
486. Vilhelm Søren Hansen	Omk	25.6.98	1.5.25		
487. Ingvard Christian Jensen	K	9.11.98	1.5.25		
490. Kristian Jakob Andersen	S	5.4.97	1.5.26	1.9.23
491. Carl Theodor Nielsen	Ø	18.9.96	1.5.26	1.10.24
492. Jens Peter Jørgensen	S	22.11.94	1.5.26		
494. Jens Marius Rasmussen	Afl	27.12.89	1.5.26		
495. Anders Nicolai Andersen	N	30.4.92	1.5.26		
496. Frode Flies	NV	21.9.96	1.5.26		
497. Robert Peder Andersen	Ø	27.1.91	1.5.26		
498. Jens Christian Nielsen	K	9.11.91	1.5.26		
501. Johan Peter Thomas Andersen	S	17.9.94	1.5.26		
502. Carl Julius Jørgensen	HI	3.7.95	1.5.26		
503. Carl Kliim Pedersen	N	11.6.96	1.5.26		
504. Edvard Marcellinus Nielsen	F	24.6.96	1.5.26		
506. Niels Christian Jensen	V	13.1.97	1.5.26		
508. Peter Orla Axel Evald Hansen	F	17.2.97	1.5.26		
509. Lauritz Marius Worsaae	F	23.2.97	1.5.26		
511. Karl Axel Jensen	N	14.8.97	1.7.26		
512. Hans Peder Christiansen	Ø	27.9.94	1.7.26		
514. Peter Julius Madsen	N	25.12.98	1.5.27		
515. Ludvig Theodor Sørensen	F	2.4.93	1.5.27		
516. Ervin Schmidt	N	12.12.95	1.5.27		
518. Daniel Kristian Møller	NV	8.8.93	1.5.27		
519. Axel Eivind Johannes Jørgensen	HI	20.3.03	1.6.28		
520. Anton Skarrild	HI	4.3.84	1.6.29 ¹		
521. Erik Tiigel Bisgaard	N	31.3.98	1.11.29	1.8.19
522. Peter Ludvig Larsen	N	23.7.91	1.12.34 ²		
523. Tage Alex Nielsen	F	12.10.04	1.10.31	1.11.29
525. Holger Rikard Pedersen	V	8.9.03	1.4.32		
526. Svend Thorkil Rydiander	Omk	5.8.04	1.4.32		
527. Hans Ernst Rasmussen	F	18.7.05	1.4.32		
528. Svend Aage Sørensen	F	1.8.06	1.4.32		
530. Hans Vilhelm Clemensen	N	29.5.05	1.4.34		
531. Thorvald Albert Victor Christiansen	Brh	20.10.99	1.5.34	1.3.26
533. Johan Henrik Christian Larsen	Van	14.8.99	1.1.35		
534. Andreas Alfred Villiam Jandal	Ø	13.10.01	1.1.35		
535. Axel Olaf August Kastrup	S	13.8.02	1.1.35		
537. Albert Søren Frederik Valdemar Frederiksen	Vby	10.1.07	1.1.35		
539. Minus Laurits Andreas Kiel	F	13.10.01	1.2.35		
977. Peter Christian Lou Svendsen	Ap	12.1.10	1.4.35		
541. Svend Ulrik Madsen	Ø	24.1.00	1.7.35		
542. Poul Olsen	Ø	21.3.02	1.7.35		

¹) Postbud 1.10.11—31.1.24, u.f.Nr. 1.2.24—31.1.27, ude af Postv. 1.2.27—31.5.29. ²) Telegrafbud 1.4.20—31.3.24, ude af Post- og Tgrafv. 1.4.24—30.11.34.

Tjenestemænd	Tjenes- sted	Født	Post- bud	Landpost- bud eller Hjælpe- postbud	Fag- prøve
<i>(Postbude)</i>					
543. Ejner Hartig	N	13.1.03	1.7.35		
544. Charles Emil Jørgensen	V	23.1.04	1.7.35		
545. Samuel Leib Tshernja	K	20.12.04	1.7.35		
546. Svend Bauer	N	14.5.06	1.7.35		
548. Hans Christian Mathiesen	Gj	11.8.10	1.3.36		
549. Karl Emil Peder Larsen	F	9.12.02	1.4.36		
550. Kurt Orla Axel Hansen	N	5.10.04	1.4.36		
551. Carl Bernhard Peter Ildved	Hl	13.6.05	1.4.36		
553. Carl Edvard Olsen	Brh	20.1.91	1.5.36	1.12.18	
555. Aksel Ole Peter Kofoed	Omk	5.5.12	1.6.36		
556. Henning Frederik Lauritzen	F	1.6.12	1.6.36		
898. Helmer Charles Rasmussen	Hl	22.7.12	1.8.36 ¹		
559. Jørgen Lorentsen Jørgensen	Van	4.4.97	1.10.36	1.6.24	
560. Oluf Otto Olsen	Omk	2.9.12	1.10.36		
562. Niels Kirk Nielsen	Ø	12.8.94	1.11.36		
563. William Adolf Jensen	Ø	25.11.12	1.12.36		
566. Henning Magnus Valdemar Rasmussen	F	4.2.13	1.3.37		
919. Niels Christian Mortensen	Gj	18.9.98	1.3.37		
569. Preben Viggo Sylvest	Kørs	8.3.13	1.4.37		
570. Robert Nielsen	Omk	13.4.13	1.5.37		
571. Svend Aage Kai Strandgaard Christensen	Afl	12.5.13	1.6.37		
572. Hans Jørgen Plou Christensen	Afl	21.5.13	1.6.37		
574. Hans Viggo Pihl	Afl	11.5.10	1.8.37		
972. Gunnar Tage Andersen	Afl	19.11.12	1.8.37	45/40
575. Niels Aage Bokelund	F	16.9.13	1.10.37		
882. Svend Richardt Jarberg	Afl	17.4.13	1.10.37	40/42
578. Harald Fog Jørgensen Lihme	V	17.10.13	1.11.37		
579. Edvard Johannes Christensen	Ø	18.10.13	1.11.37		
582. Werner Kajander Christensen	Ø	3.2.14	1.3.38		
583. Helge Petersen	N	23.2.14	1.3.38		
585. Niels Christian Carlo Scheuer Nielsen	Ch	15.3.14	1.4.38		
587. Hans Ove Steffen Bartholdy Petersen	S	25.3.14	1.4.38		
588. Emil Christian Oulund	S	22.3.14	1.4.38		
590. Tage Christian Permin	Ø	11.3.14	1.4.38		
591. Ingowilhelm Mathé	Ø	23.6.98	1.4.38		
592. Arnold Kristian Andersen	Brh	15.12.98	1.4.38		
593. Svend Aage Frederik Wilhelm Christensen	15	25.12.99	1.4.38		
594. Hans Carl Christiansen	Ø	22.4.00	1.4.38		
595. Poul Peter Poulsen	Hl	17.5.00	1.4.38		
596. Kai Wilhelm Malm-Nielsen	F	20.10.00	1.4.38		
597. Svend Ingerslev-Hansen	F	28.1.01	1.4.38		
599. Svend Vilhelm Adolph	V	21.3.03	1.4.38		
600. Jens Otto Vilhelm Petersen	Ø	13.6.03	1.4.38		
601. Albert Vilhelm Pedersen	Vby	12.8.04	1.4.38		
602. Svend Aage Øberg	N	13.2.05	1.4.38		
603. Lars Christian Steenild	V	11.9.05	1.4.38		
604. Martin Valdemar Estrup Schmit	N	23.3.06	1.4.38		
605. Villy Frede Johan Sunesson	Brh	3.4.06	1.4.38		
608. Frode Arvid Alfred Hansen	V	30.12.06	1.4.38		
609. Adelbert Frederiksen	V	26.4.07	1.4.38		

¹⁾ Postpakmester 1.6.41—31.8.42.

Tjenestemænd	Tjenestested	Født	Postbud	Fagprøve
<i>(Postbude)</i>				
610. Dion Veilborg Hansen	N	10.1.08	1.4.38	
611. Kristian Willy Reinhold Svensson	Vby	12.1.08	1.4.38	
612. Kaj Møller	S	11.4.08	1.4.38	
613. Eiler Karl Anders Olesen	Ø	13.6.08	1.4.38	
616. Carl Rudolf Julius Stumpe	20	19.12.09	1.4.38	
617. Erik Harald Hansen	25	22.12.09	1.4.38	
618. Axel Gotfred Ebert	Vby	29.1.10	1.4.38	
619. Sven Andersen	11	19.2.10	1.4.38	
620. Folke Emil Ulrik Kragerup	HI	9.6.10	1.4.38	
621. Harry Veiling Christensen	Van	12.6.10	1.4.38	
624. Ebbe Erling Strange Kragerup	HI	22.6.11	1.4.38	
625. Ejgil Frederik Øland Kristensen	V	22.7.11	1.4.38	
627. Børge Kristensen	Vby	24.1.12	1.4.38	
628. Allan Erik Vilhelm Jensen	Van	21.4.12	1.4.38	
629. Henry Kronhoff Hansen	Vby	11.5.12	1.4.38	
630. Kaj Daniel Phillipsen	V	4.6.12	1.4.38	
631. Kjeld Normann Haastrup Rasmussen	Brh	11.10.12	1.4.38	
632. Ejgil Georg Winberg	16	31.10.12	1.4.38	
633. Egon Alfred Axel Lyksborg	Ø	2.11.12	1.4.38	
634. Jakob Helmuth Holm Frederiksen	V	20.12.12	1.4.38	
635. Kaj Stephensen	N	31.12.12	1.4.38	
636. Otto Carl Johan Mønsted	Pakke	30.7.13	1.4.38	
637. Leif Oluf Duvall Pedersen	S	9.9.13	1.4.38	
638. Holger Hartvig Christensen	F	29.9.13	1.4.38	
639. Svend Ejner Dubø	Om	28.10.13	1.4.38	
640. Villy Desler	S	23.12.13	1.4.38	
642. Harry Erland Bellstrøm	S	14.4.14	1.5.38	
643. Hans Erik Strømmen	Pakke	4.4.14	1.5.38	
644. Kaj Leopold Rasmussen	S	20.5.05	1.5.38	
645. Orla Kaj Larsen	V	16.8.11	1.5.38	
646. Vilhelm Bollerup Madsen	F	19.4.12	1.5.38	
648. Villy Peter Larsen	Vby	8.5.14	1.6.38	
649. Carlo Edvind Villy Ejner Thomsen	Afl	24.5.14	1.6.38	
651. Iver Hugo Grevsen	K	3.3.09	1.6.38	
652. Ejnar Povl Laurits Larsen	Pakke	16.6.14	1.7.38	
653. Børge Johannes Weyling Nielsen	Vby	4.6.14	1.7.38	
654. Ernst Vilhelm Rasmussen	K	14.6.14	1.7.38	
655. Valdemar Emanuel Brandeborg	Kørs	7.7.14	1.8.38	
657. Aage Willy Petersen	Afl	8.4.14	1.8.38	
659. Otto Oluf Olsen	Om	7.8.14	1.9.38	
660. Rasmus Christian Karl Schmidt	N	8.1.99	1.9.38	
665. Jørgen Vilhelm Mathias Nicolajsen	S	13.9.14	1.10.38	
667. Niels Peter Kaj Hansen	K	23.11.05	1.10.38	
668. Arne Gunnar Holmsø	K	10.2.11	1.10.38	
669. Georg Carstensen	Ø	23.10.14	1.11.38	
670. Georg Olaj Alex Parbst	S	21.10.14	1.11.38	
671. Henry Vilhelm Sørensen	K	29.1.14	1.11.38	
673. Bertel Kragerup	HI	7.11.14	1.12.38	
674. Octavius Christian Niels Frederiksen	NV	3.4.04	1.12.38	
678. Emil Christian Hein	Ø	6.1.15	1.2.39	
679. Erik Anton Jensen	Vby	9.1.15	1.2.39	
681. Henning Eivy Hansen	Afl	29.1.15	1.2.39	
683. Rudolf Vilhelm Hollensted Miene	NV	2.2.15	1.3.39	

Tjenestemænd	Tjenestested	Født	Postbud	Fagprøve
<i>(Postbude)</i>				
685. Gunnar Christian Larsen	V	1.3.15	1.3.39	
686. Svend Aage Reinhold Hansen	K	21.2.15	1.3.39	
687. Werner Martin Kjærsgaard	V	9.2.15	1.3.39	
688. Edmund Kofoed	F	7.2.15	1.3.39	
689. Anker Kronhoff Hansen	Vby	2.12.14	1.3.39	
690. Poul Anders Axel Hansen	Afl	8.3.15	1.4.39	
691. Børge Aksel Gerhard Zangenberg	N	21.3.15	1.4.39	
692. Peter Anders Thorbjørn Petersen	S	3.3.15	1.4.39	
695. Egon Alf Ejner Roda Andersen	V	1.4.15	1.4.39	
696. Knud Erik Viggo Fyrstenberg	K	3.4.15	1.5.39	
697. Poul Ole Hansen	Afl	28.4.15	1.5.39	
699. Kaj Villy Petersen	Afl	23.4.15	1.5.39	
700. Alfred Eivind Rasmussen	S	24.4.15	1.5.39	
703. Erik Breiling	Ø	28.1.14	1.5.39	
704. Georg Gunnar Emanuel Petersen	HI	25.10.14	1.5.39	
706. Ruben Hans Gwinner Nielsen	NV	7.5.15	1.6.39	
707. Niels Christian Søndergaard	Afl	27.9.13	1.6.39	
709. Martin Mejer Frederiksen	Afl	9.6.15	1.7.39	
710. Mogens Peter Olaf Jørgensen	F	24.6.15	1.7.39	
711. Henning Eichstedt Bülow	S	30.6.15	1.7.39	
966. Georg Christian Steenberg	Afl.	10.6.15	1.7.39	41/42
713. Georg Ivan Nielsen	Omk	8.7.13	1.8.39	
714. Alfred Eigil Rasmussen	HI	31.12.14	1.8.39	
715. Otto Frederik Elmgaard	NV	11.8.15	1.9.39	
716. Robert Pedersen	S	15.8.15	1.9.39	
717. Axel Olsen	F	4.8.15	1.9.39	
718. Knud Alfred Hansen	Vby	14.8.15	1.9.39	
719. Kristian Valdemar Petersen	K	12.10.99	1.10.39	
720. Svend Anders Kristian Hansen	F	22.10.15	1.11.39	
883. Eli Astor Christian Petersen	Afl	23.12.13	1.1.40 ¹⁾	44/42
722. Aage Pedersen	Afl	13.12.15	1.1.40	
723. Jens Viggo Camillo Christiansen	Afl	14.12.15	1.1.40	
724. Christian Emil Jørgensen	F	19.12.15	1.1.40	
725. Helge Edgar Coster	Ø	18.12.15	1.1.40	
726. Erik Olsen Nielsen	Ø	26.12.15	1.1.40	
727. Vilhelm Laybourn Knudsen	Vby	23.12.15	1.1.40	
728. Ejner Christensen	Vby	3.12.15	1.1.40	
730. Eiler Jørgen Julius Petersen	Ø	12.1.16	1.2.40	
731. Kaj Villy Andersen	S	19.1.16	1.2.40	
732. Knud Christian Robert Sørensen	HI	20.1.16	1.2.40	
734. Henry Bernhard Thorvald Ørbo	Vby	26.4.00	1.2.40	
735. Hans Kristian Edgar Larsen	Vby	16.10.01	1.2.40	
736. Heinrich Franz Schmigalle	S	29.11.04	1.2.40	
737. Erik Sørensen	F	11.7.09	1.2.40	
738. Lars Peter Christian Olsen	NV	8.4.10	1.2.40	
739. Egon Christian Salquist Hansen	S	1.8.10	1.2.40	
740. Hans Christian Vilhelm Hansen	Ø	10.8.10	1.2.40	
741. Knud Børge Larsen	15	9.10.10	1.2.40	

¹⁾ Landpostbud 1.8.38.

Tjenestemænd	Tjene- ste- sted	Født	Post- bud	Fag- prøve
<i>(Postbude)</i>				
742. Alfred Nielsen Timmermann	Vby	26.12.10	1.2.40	
745. Svend Aage Skarrild	Hl	8.3.11	1.2.40	
746. Alfred Rasmus Jørgensen	F	26.3.11	1.2.40	
749. Tage Ekstrøm Larsen	V	21.6.11	1.2.40	
750. Hans Jacob Christiansen	Ø	26.6.11	1.2.40	
752. Svend Erik Vedel Jørgensen	Ø	7.9.11	1.2.40	
753. Erik Hans Getreuer Vilhelmsen	F	29.10.11	1.2.40	
754. Henri Andreas Nielsen	Van	22.3.12	1.2.40	
755. Hans Christian Jacobsen	Afl	29.4.12	1.2.40	
756. Karl Max Hansen	S	3.7.12	1.2.40	
757. Kurt Henrik Malmqvist	NV	12.7.12	1.2.40	
759. Helge Henning Jensen	N	18.5.13	1.2.40	
760. Axel Ganzhorn Christensen	NV	27.9.13	1.2.40	
764. Hans Peder Raimon Thomsen	S	16.3.14	1.2.40	
765. Knud Rosenberg Jørgensen	Ø	1.4.14	1.2.40	
766. Børge Næsted Hansen	N	28.4.14	1.2.40	
767. Axel Jacob Jacobsen	S	3.5.14	1.2.40	
769. Jens Birger Egon Christensen	F	27.6.14	1.2.40	
770. Clifford Emil Ferdinand Christensen	Afl	14.7.14	1.2.40	
771. Leon Egede Crillesen	S	18.7.14	1.2.40	
772. William Otto Fjelstad	Ø	16.8.14	1.2.40	
774. Leo Alexander Sørensen	K	19.2.15	1.2.40	
775. John Børge Frandsen	NV	20.5.15	1.2.40	
776. Louis Alfred Nilsson	10	24.1.16	1.2.40	
778. Hans Christian Larsen	Vby	2.2.16	1.3.40	
779. Svend Erik Ølgaard Rasmussen	Afl	10.2.16	1.3.40	
780. Frode Franche Dabelstein Hansen	Afl	20.2.16	1.3.40	
781. Ejner Sevaldsen	Afl	15.2.16	1.3.40	
783. Marinus Niels Peter Nielsen	S	25.6.12	1.3.40	
784. Edvin Sigurd Rothberg	Afl	19.9.11	1.3.40	
785. Carlo Peder Julius Rasmussen	OmK	8.1.10	1.3.40	
786. Knud Sørensen	Vby	5.3.16	1.4.40	
787. Henry Oskar Dyhr	Afl	17.3.16	1.4.40	
788. Villy Einer Olsen	V	8.3.16	1.4.40	
789. Gunnar Harry Biering Nielsen	S	5.10.15	1.5.40	
790. Henning Schandel Petersen	2	18.4.16	1.5.40	
791. Egon Fredy Munkeboe Jensen	F	10.4.16	1.5.40	
798. Tage Herluf Poulsen	V	29.3.15	1.8.40	
799. Arne Johannes Nielsen	NV	18.8.16	1.9.40	
801. Niels Ejnar Hammerstrøm	F	9.9.16	1.10.40	
802. Poul Petersen	S	17.9.16	1.10.40	
803. Hans Peter Bregendahl	S	19.9.16	1.10.40	
804. Olaf Jørgen Nicolai Crillesen	OmK	28.9.16	1.10.40	
805. Svend Kroos	Afl	18.10.16	1.11.40	
845. Søren Peter Schmidt	Afl	17.10.16	1.11.40	
807. Karl Emil Negithon Larsen	N	10.11.16	1.12.40	
809. Harald Bøegh Madsen	NV	7.6.14	1.12.40	
810. Hans Jepsen Steg	Afl	23.10.15	1.1.41	

Tjenestemænd	Tjenes- sted	Født	Post- bud	Landpost- bud eller Hjælpe- postbud	Fag- prøve
<i>(Postbude)</i>					
811. Søren Viggo Nielsen	Hl	8.12.16	1.1.41		
813. Oluf Hansen	N	3.2.17	1.3.41		
814. Jean Helge Christiansen	N	5.2.17	1.3.41		
815. Henning Vilhelm Storgaard Nielsen	Afl	11.2.17	1.3.41		
817. Viggo Henning Jensen	Afl	6.2.17	1.3.41		
818. Jørgen Gaarde-Nissen	F	28.2.17	1.3.41		
819. Holger Hansen	V	5.2.17	1.3.41		
820. Kjeld Ib Aage Nielsen	Brh	22.3.17	1.4.41		
821. Poul Lykke Elsborg	Afl	1.4.17	1.4.41		
822. Kaj Nielsen Kirkeby	Brh	14.3.17	1.4.41		
824. Ernst Rasmussen	V	12.3.17	1.4.41		
826. Otto Emil Erik Andersen	Afl	22.3.17	1.4.41		
827. Henry Christian Hammersholt Christensen	Gj	1.2.16	1.4.41		
828. Børge Henry Barming	S	5.4.17	1.5.41		
829. Max Ernst Madsen	Ø	15.2.15	1.5.41		
830. Arne Adeltoft	NV	21.5.17	1.6.41		
832. Hjalmar Egon Olsen	S	10.5.17	1.6.41		
833. Erik Børge Andersen	V	12.5.17	1.6.41		
834. Knud Smith	Afl	21.5.17	1.6.41		
835. Kurt Skibsted Jensen	Afl	21.6.17	1.7.41		
836. Poul Henrik Pedersen	S	22.6.17	1.7.41		
837. Kaj Emanuel Langner	N	23.6.17	1.7.41		
838. Povl Erik Jørgensen	Afl	26.6.17	1.7.41		
839. Jens Hansen	Afl	2.7.17	1.8.41		
840. Poul Frede Frederiksen	F	24.7.17	1.8.41		
841. Carl Johan Back Olsen	Vby	2.7.17	1.8.41		
842. Hans Christian Urban Nielsen	N	20.7.17	1.8.41		
843. Aage Albrecht Niels Rasmussen	S	3.7.17	1.8.41		
844. Erik Folmer Petersen	N	30.7.17	1.8.41		
846. Vagn Carlo Hilbert Sklander	F	3.8.17	1.9.41		
848. Hakon Poul Gertsen	Omk	23.8.17	1.9.41		
849. Verner Larsen	NV	24.8.17	1.9.41		
850. Helge Erland Jens Aagaard	NV	31.8.17	1.9.41		
851. Svend Orla Hansen	Afl	3.8.17	1.9.41		
852. Svend Gunner Jacobsen	Omk	17.8.17	1.9.41		
853. Knud Viggo Erik Thøgersen	NV	31.8.17	1.9.41		
854. Fritz Helge Marius Mathiesen	Afl	21.9.17	1.10.41		
856. Thorkild Emil Jensen	N	29.11.16	1.10.41		
857. Preben Allan Varnike	Afl	4.5.17	1.10.41		
858. Olaf Henrik Andreas Jensen	15	7.10.17	1.11.41		
929. Alfred Peter Johansen	Vby	10.10.17	1.11.41		
859. Henning Arthur Vilhelm Lind	NV	10.10.17	1.11.41		
860. Børge Munk Jensen	N	20.1.15	1.11.41		
861. Arne John Olsen	Afl	22.3.17	1.11.41		
862. Alex Emil Johan Wigh Eriksen	N	15.11.17	1.12.41		
863. Georg Holger Jørgensen	Afl	30.11.17	1.12.41		
864. Børge August Christian Glistrup	Van	28.4.16	1.12.41		
865. Ove Starinsky von der Recke Beckmann	Omk	5.10.16	1.1.42		
866. Kaj Jensen	S	25.1.18	1.2.42		
867. Erik Bjarne Johnsen	Afl	28.1.18	1.2.42		
870. Holger Pedersen	Vby	19.2.18	1.3.42		
871. Gunnar Albin Hansen	Afl	11.2.18	1.3.42		
872. Kaj Enok Axboe Lindstrøm	Omk	26.2.18	1.3.42		

Tjenestemænd	Tjenestested	Født	Postbud	Landpostbud eller Hjælpepostbud	Fagprøve
<i>(Postbude)</i>					
873. Preben Scheef Sørensen	Ch	10.2.18	1.3.42		
984. Leo Lundius Hansen	Afl	28.3.17	1.4.41 ¹		
876. Anton Grynnerup	V	12.1.18	1.4.42		
878. Leif Ring Jensen	NV	14.3.18	1.4.42		
879. Jørgen Helge Pedersen	NV	14.3.18	1.4.42		
880. Erik Jørgen Vinzent Jørgensen	Brh	25.4.18	1.5.42		
881. Hans Peter Christian Nielsen	N	24.4.18	1.5.42		
885. Aage Johan Hansen	N	17.5.18	1.6.42		
886. Carlo Laurentius Dam	S	30.5.18	1.6.42		
887. Arne Peter Sørensen	15	21.5.18	1.6.42		
888. Jørgen Erik Hvilsted	S	10.6.18	1.7.42		
889. Poul Hemmeth Christoffersen	Ch	21.6.18	1.7.42		
890. Edvard Peder Emil Togeskov	Afl	19.4.18	1.8.42		
891. Erik Sander Sørensen	Ø	9.7.18	1.8.42		
892. Fribo Hjorth Hansen	Afl	18.7.18	1.8.42		
893. Anker Peter Hans Andersen	S	5.8.18	1.9.42		
894. Frits Werner Petersen	HI	5.8.18	1.9.42		
895. Orla Bjørn Petersen	15	8.8.18	1.9.42		
896. Frederik Eli Westergaard	Afl	22.8.18	1.9.42		
897. Walther Grandjean-Rasmussen	F	13.8.18	1.9.42		
899. Aage Christen Villadsen	V	5.8.16	1.10.42		
900. Kaj Lykke Bøg	Ø	7.9.18	1.10.42		
901. Anker Haasum	Afl	10.9.18	1.10.42		
902. Egon Kyllesbech Hansen	Afl	22.9.18	1.10.42		
903. Børge Agerlin Jensen	S	22.9.18	1.10.42		
904. Kaj Hansen	N	25.9.18	1.10.42		
905. Werner Erling Sørensen	Afl	27.9.18	1.10.42		
907. Poul Johannes Hansen	Afl	23.3.18	1.11.42		
908. Niels Gunnar Johannes Rambech Andersen	Afl	9.10.18	1.11.42		
909. Charly Aage Schmidt	Ø	11.10.18	1.11.42		
910. Elis Wagner Harry Edmund Hass	Brh	15.10.18	1.11.42		
911. Leif Lawerentz Krüger	HI	8.10.18	1.11.42		
912. Helmuth Feddersen	S	13.11.18	1.12.42		
913. Egon Johannes Bruun Sørensen	V	21.11.18	1.12.42		
914. Poul Christian Gottfredsen	Afl	24.11.18	1.12.42		
915. Valther Fridolf Jensen	Afl	28.11.18	1.12.42		
916. Børge Rikard Pedersen	Afl	16.11.18	1.12.42		
917. Svend Aage Jordy Bærentzen	Afl	21.11.18	1.12.42		
918. Harald Sofus Bredegaard Rasmussen	S	31.12.18	1.1.43		
920. Anker Viktor Kjerulf Rasmussen	Afl	30.1.19	1.2.43		
921. Bent Anders Dyrning Kledal	K	4.1.19	1.2.43		
922. Torkild Helge Nielsen	Afl	5.1.19	1.2.43		
923. Børge Henry Mikkelsen	N	25.1.19	1.2.43		
924. Rikard Viggo Nielsen	Ø	2.2.19	1.3.43		
925. Kaj Botha Bøvith	HI	4.2.19	1.3.43		
926. Børge Carl Julius Larsen	Afl	9.2.19	1.3.43		
927. Erik Axel Kornelius Rasmussen	Afl	19.2.19	1.3.43		
928. Harry Mazanti Møller Andersen	Van	23.2.19	1.3.43		
930. Jens Peter Hansen	Vby	21.10.79	1.4.43	1.3.09	
931. Niels Aage Andreas Petersen	Vby	13.2.91	1.4.43	1.9.15	
932. Søren Peder Pedersen	Vby	21.96	1.4.43	1.5.19 ²	
933. Torvald Tobias Hvidaa	Vby	23.10.90	1.4.43	1.9.20	

¹⁾ u.f.Nr. 1.11.32—31.10.13. ²⁾ Ude af Postv. 1.6.—30.11.21^o.

Tjenestemænd		Tjene- ste- sted	Født	Post- bud	Landpost- bud eller Hjælpe- postbud	Fag- prøve
<i>(Postbude)</i>						
934.	Osmund Marius Petersen	Vby	7.10.99	1.4.43	1.10.25	
935.	Ejnar Emil Christiansen	Vby	23.1.01	1.4.43	1.7.26	
936.	Aksel Povl Edvard Olsen	Vby	1.6.03	1.4.43	1.11.29	
937.	Ove Axel Nielsen	Vby	21.4.04	1.4.43	1.1.30	
938.	Svend Rikard Andersen	Vby	15.5.06	1.4.43	1.2.33	
939.	Kaj Pallesgaard Kristensen	Vby	26.11.07	1.4.43	1.11.35	
940.	Anders Bjerg Jensen	Vby	22.4.09	1.4.43	1.11.35	
941.	Valther Christian Bengtson	Vby	19.5.09	1.4.43	1.12.35	
942.	Axel Wochner	Van	12.4.08	1.4.43	1.6.37	
943.	Karl Peter Kronhoff Hansen	Vby	3.4.16	1.4.43	1.5.40	
944.	Karl Arnold Larsen	Vby	4.1.17	1.4.43	1.2.41	
945.	Villy Christian Bramsen Alsing	Vby	21.11.14	1.4.43	1.12.41	
946.	Svend Aage Mathiasen	Ch	2.3.19	1.4.43		
947.	Erik Andreas Mathiesen	Afl	5.3.19	1.4.43		
948.	Harry Grandt Jensen	Afl	10.3.19	1.4.43		
949.	Leif Vilhelm Hansen	F	17.3.19	1.4.43		
950.	Kai Hilbert Børge Thornberg	Afl	1.4.19	1.4.43		
951.	Poul Laurits Olsen	V	2.3.19	1.4.43		
952.	Gustav Mårtensson	Brh	31.3.19	1.4.43		
953.	Georg Aage Storgaard Nielsen	Afl	26.4.19	1.5.43		
954.	Arnold Villy Hansen	N	30.4.19	1.5.43		
955.	Kaj Valdemar Haase	V	15.4.19	1.5.43		
956.	Viggo Skovlund Bøgild Laursen	NV	21.5.19	1.6.43		
957.	Børge Eiler Karl Andersen	Afl	1.6.19	1.6.43		
958.	Ejvind Villy Pedersen	N	15.5.13	1.6.43		
959.	Karl Madsen	S	18.2.15	1.6.43		
960.	Gunnar Nielsen	Afl	2.6.15	1.6.43		
961.	Kai Vagn Jørgensen	Afl	4.7.15	1.6.43		
962.	Asbjørn Evers	NV	28.11.16	1.6.43		
963.	Villy Ejgil Nielsen	Afl	2.12.16	1.6.43		
964.	Villy Valdemar Skov Pedersen	Gj	6.5.18	1.6.43		
965.	Niels Krogsdahl Melballe	Ch	16.1.19	1.6.43		
967.	Karl Henning Damborg Larsen	Afl	8.6.19	1.7.43		
969.	Ejnar Lund	Afl	24.1.19	1.8.43		
970.	Aage Bundgaard	Brh	22.7.19	1.8.43		
971.	Erik Aage Jacobsen	Afl	27.7.19	1.8.43		
973.	Alfred Gudmund Olsen	Afl	16.3.14	1.8.43	1.11.38	35/42
974.	Henning Børge Nielsen	Vby	18.8.19	1.9.43		
975.	Arne Anders Dueholm Møller	Afl	5.8.19	1.9.43		
976.	Orla Einar Augustin Mogensen	NV	30.8.19	1.9.43		
978.	Jens Willy Nielsen	F	15.9.19	1.10.43		
979.	Poul Jørgen Paaske Hansen	Afl	1.10.19	1.10.43		
980.	Aage Hansen	Afl	27.9.19	1.10.43		
981.	Villy Evald Hertz	Afl	23.4.19	1.11.43		
982.	Arnold Peter Madsen	Vby	21.10.19	1.11.43		
983.	Aage Carlo Petersen	Afl	31.10.19	1.11.43		
985.	Harry Kristian Anker Andersen	Afl	20.5.13	1.12.43	1.9.38	
986.	Erik Nielsen Jacobsen	Afl	7.11.19	1.12.43		
987.	Svend Aage Bentzen	Afl	8.11.19	1.12.43		
988.	Gunnar Andersen	Afl	17.11.19	1.12.43		
989.	Emil Frederik Sonberg Frederiksen	Afl	27.11.19	1.12.43		
990.	Børge Petersen	Afl	15.11.19	1.12.43		
991.	Karl Emil Lund	Ch	21.11.19	1.12.43		

Kontor	Tjenestemænd	Født	Overpostbud	Postpakmester	Postbud	Landpostbud eller Hjelpepostbud
Ballerup	Postpakmester Anders Hansen	20.7.91	1.1.30	1.5.19	1.9.15
	Postbud Johannes Christiansen	20.11.04	1.12.29
	— Ole Hoffmann Albretsen	17.1.19	1.7.43
Dragør	Postpakmester Frederik Thorvald Møller	13.9.86	1.12.43	1.5.14
	Postbud Frederik Vilhelm August Holm	29.3.00	1.5.26	1.3.23- 30.6.24
	— Erik Kristian Frederik Jensen	7.10.08	1.2.36	1.10.34
Glostrup	Postpakmester Carl Christian Sand Hansen	1.9.78	1.10.19	1.5.16	1.9.05
	Postbud Niels Peter Andersen	10.1.86	1.12.25	1.5.16
	— Ib Henry Richardt Schnabelrauch	6.10.04	1.6.38
	— Oluf Hjalmar Christian Jensen	25.2.19	1.9.43
	— Aage Jakobsen	14.10.19	1.11.43
8 ledige Postbudpladser.						
Holte	Overpostbud Christian Carl Christensen	4.10.84	1.9.37	1.5.19	1.4.10
	— Jens Marinus Christensen	27.10.86	1.4.43	1.10.19	1.5.19	1.6.10
	Postbud Jens Christian Tang Wagner	21.7.98	1.10.31
	— Robert Petersen	14.11.96	1.10.33	1.7.19
	— Henrik Emilius Wagner	11.8.11	1.9.37	1.6.36
	— Kristian Frits Villefrance	15.4.93	1.1.38	1.1.20
	— Jørgen Christian Nielsen	22.12.15	1.6.42	1.12.40
— Kaj Leo Hansen	2.10.17	1.4.43	1.11.41	
Kastrup	Overpostbud Peter Vilhelm Hansen	11.8.84	1.5.37	1.5.15	1.8.07
	Postpakmester Helmuth Gerhard Jensen	12.2.01	1.6.41	1.3.35	1.3.31
	Postbud Bernhard Helring	6.7.81	1.10.19	1.10.15
	— Martin Jørgen Petersen	9.10.87	1.5.28 ¹
	— Reinhold Gottlieb Alex Larsen	11.12.09	1.9.37
	— Jens Christian Petersen	16.3.13	1.9.37
	— Svend Aage Andersen	25.4.16	1.12.40
	— Eddy Tage Viktor Ahlstrøm	15.5.17	1.6.41 ²
	— Carl Vilfred Linke	13.9.13	1.12.42	1.10.38
Klampenborg	Overpostbud Einar Johannes Jensen	11.4.00	1.3.40	1.10.37	1.2.30
	Postpakmester Albing Edmund Oluf Crillesen	12.4.01	1.3.40	1.9.34	1.11.30
	Postbud Vilhelm Søren Nielsen	20.5.92	1.11.30	1.3.20
	— Svend Aage Harald Jensen	24.7.05	1.3.39	1.1.37
	— Walther Kjeld Johansen	25.11.15	1.12.39
3 ledige Postbudpladser.						
Lyngby	Overpostbud Marius Johannes Thomsen	18.2.87	1.10.38	1.11.27	1.5.19
	— ³ Aage Henri Kristen Suhr	21.10.95	1.4.43	1.3.35	1.10.28	1.5.19
	Postpakmester Axel Christian Jørgensen	26.1.94	1.12.37	1.10.28	1.6.19
	— Gerhardt Niels Frederik Hoffmann	25.11.99	1.2.39	1.12.34	1.11.31
	— Jens Jensen	23.11.94	1.5.43	1.10.29
	— Valdemar Christian Jensen	27.6.04	1.7.43	1.11.32
	Postbud Svend Aage Jensen	5.12.05	1.12.34	1.11.29
	— Linus Osvaldus Domenico Rigelsen	4.8.09	1.8.35
	— Halvor Bernhard Hilding Nilsson	22.8.11	1.9.37
— Thorkild Poul Jensen	18.10.10	1.4.38	
— Vilhelm Julius Friis Bille	10.5.13	1.6.38	

¹) Landpostbud 1.8.08—30.4.19, Postbud 1.5.19—31.1.24, u.f.Nr. 1.2.24—31.3.26, ude af Postv. 1.4.26—30.4.28. ²) u.f.Nr. 1.5.42—30.4.43. ³) Kontortj.

Kontor	Tjenestemænd	Født	Overpostbud	Postpakmester	Postbud	Landpostbud eller Hjelpepostbud
(Lyngby)	Postbud Johannes Emanuel Ripurt Rose	18.8.14	1.9.38	
	— Esben Lorang Carlander	13.2.14	1.9.38	
	— Villy Johannes August Nilsson	23.9.14	1.10.38	
	— Knud Valdemar Madsen	16.9.14	1.7.39	
	— Poul Børge Zeuthen Jensen	21.1.15	1.6.40	
	— Kurt Johan Steen Degenkolw	28.1.16	1.7.41	1.2.41
	— Villy Marius Andersen	17.6.18	1.7.42	
	— Siegfred Ludvig Hansen	17.9.15	1.11.42	1.8.41
	— Henry Albert Christiansen	22.9.17	1.4.43	
	— Hans Melchior Hansen	4.12.17	1.6.43	1.1.42
	5 ledige Postbudpladser.					
Søborg	Overpostbud Carl Ludvig Hakon Nielsen	10.8.97	1.10.39	1.3.22	1.6.19
	Postpakmester Marius Pedersen	16.5.90	1.5.24	1.3.22	1.9.16
	Postbud Hjalmar Immanuel Henry Matz	28.8.94	1.3.22	1.8.19
	— Karl Jakobi Marentius Thøgersen	17.12.89	1.5.26	
	— Svend Aage Christian Petersen	24.11.02	1.6.32	
	— Johan Daniel Jensen	6.8.09	1.2.35	
	— Harry Valdemar Nielsen	27.12.10	1.2.36	
	— Otto Olsen Dose	26.1.13	1.1.38	
	— Svend Aage Beck	3.6.14	1.12.38	
	— Thomas Petersen	24.11.07	1.8.39	
	— Helmuth Sigurd Marinus Sørensen	22.10.14	1.8.39	
	— Kai Ludvig Jeppesen	12.12.12	1.1.41	
	— Poul Alfred Kogsbøll	19.11.16	1.4.42	
	— Rasmus Rasmussen	30.7.17	1.5.43	
	3 ledige Postbudpladser.					
Vedbæk	Postbud Valdemar Frederik Mortensen	14.6.88	1.3.40	1.10.09

Fordelingen af Postbudpersonalet i det københavnske Postomraade.

Kontor	Post- vagt- mestre	Postbnd- formænd m. fl.	Pak- mester- formænd	Over- pak- mestre	Over- post- bude	Over- chauf- førere	Post- pak- mestre	Montør II	Chauf- førere	Post- bude
Avispostkontoret	2	7	9	2
Omkarteringspostkontoret	7	17	26	81	7	19	38 ¹
Pakkepostkontoret	2	24	33	3 ²
Postkørselskontoret	1	3 ³	14	1	23	4 ⁴
Toldpostkontoret	1	4	1
Købmagergades Postkontor	3	6	2	22	165	31	80
Vesterbro —	1	3	2	90	18	80
Østerbro —	1	2	2	22	5	104
Nørrebro —	1	2	1	13	3	93 ⁵
Sønderbro —	1	2	1	12	5	88
Frederiksberg —	2	1	11	4	71
Valby —	2	1	1	6	61 ⁶
Nordvestkvarterets —	1	1	3	2	39
Ballerup —	1	2
Brønshøj —	1	2	24
Charlottenslund —	1	4	3	23
Dragør —	1	3
Gentofte —	1	2	21
Glostrup —	1	12
Hellerup —	1	7	3	30
Holte —	2	7
Kastrup —	1	1	7
Klampenborg —	1	1	6
Lyngby —	2	4	20
Søborg —	1	1	1	15
Vanløse —	1	2	24
Vedbæk —	1
Indleveringspostkontor 1	1	3 ⁷
— 2	2	3 ⁸
— 3	1	1 ⁹
— 4	1
— 5	1	1 ¹⁰
— 6	1	1 ¹⁰
— 7	1
— 9	1	2 ¹¹
— 10	1	4 ¹²
— 11	1	2 ¹³
— 12	1
— 13	1

1) Deraf 1 tillige ved Pakkepostkontoret, 1 ved Købmagergades Postkontor, 1 ved Vesterbro Postkontor, 1 ved Østerbro Postkontor og 1 ved Nørrebro Postkontor. 2) Deraf 1 tillige ved Indleveringspostkontor 10. 3) Postchaufførformænd. 4) Deraf 3 tillige ved Købmagergades Postkontor og 1 ved Vesterbro Postkontor. 5) Deraf 1 tillige ved Indleveringspostkontor 11. 6) Deraf 1 tillige ved Indleveringspostkontor 27. 7) Deraf 1 tillige ved Købmagergades Postkontor. 8) Deraf 2 tillige ved Købmagergades Postkontor og 1 ved Nørrebro Postkontor. 9) Tillige ved Købmagergades Postkontor. 10) Tillige ved Vesterbro Postkontor. 11) Tillige ved Østerbro Postkontor. 12) Deraf 1 tillige ved Toldpostkontoret, 1 ved Pakkepostkontoret og 1 ved Vesterbro Postkontor. 13) Deraf 1 tillige ved Købmagergades Postkontor.

Kontor	Post- vagt- mestre	Postbud- formænd m. fl.	Pak- mester- formænd	Over- pak- mestre	Over- post- bude	Over- chauf- førere	Post- pak- mestre	Monter II	Chauf- førere	Post- bude
<i>(Fordelingen af Postbudpersonalet i det københavnske Postomraade)</i>										
Indleveringspostkontor15	12 ¹
— 16	1	1 ²
— 17	1
— 19	1
— 20	1	2 ³
— 21	1	3 ⁴
— 24	1 ⁶
— 25	1 ⁶
— 28	1
— 29	1
— 30	2	1 ⁷
— 31	1
— 36	1 ⁷
— 40	1 ⁶
Til Aflysning	1	8	2	99
Ialt....	15	51	28	134	378	14	169	1	25	995 ⁹

1) Deraf 1 tillige ved Indleveringspostkontor 6. 2) Deraf 1 tillige ved Vesterbro Postkontor. 3) Deraf 1 tillige ved Købmagergades Postkontor. 4) Deraf 1 tillige ved Omkarteringspostkontoret. 5) Tillige ved Købmagergades Postkontor. 6) Tillige ved Vesterbro Postkontor. 7) Tillige ved Nørrebro Postkontor. 8) Tillige ved Købmagergades Postkontor. 9) 3 Chauffører anvendes midlertidigt i Postbudtjeneste.

Postkontorer i 1. Distrikt.

Kontor og Personale	Født	Over- post- bud	Post- pak- mester	Post- bud	Land- post- bud eller Hjælpe- postbud	Fag- prøve
Aakirkeby:						
Postbud Oskar Emil Munk	9.5.96	1.5.19		
— Svend Ancher Larsen	21.12.18	1.11.43		
Allinge:						
Postbud August Svendsen	10.11.86	1.1.19		
— Emil Kristian Hansen	10.9.03	1.4.39	1.10.37	
Birkerød:						
Postpakmester Niels Olsen	19.11.81	1.5.26	1.5.19	1.2.11	
Postbud Niels Kristian Jensen	21.8.87	1.10.19	1.4.13	
— Hans Kristian Frederik Einer Poulsen	30.11.92	1.6.26	1.1.17	
Fakse:						
Postbud Kristian Johannes Christiansen	23.2.01	1.5.29	1.4.25	
Fredensborg:						
Overpostbud Johan Gustav Johansen	23.10.87	1.6.39	1.2.39	1.5.26	1.9.15	
Postbud Georg Ludvig Hadberg	12.1.88	1.11.30	1.6.20	
— Henri Oluf Jensen	20.6.05	1.12.36		
— Harald Oluf Johan Nielsen	7.2.98	1.2.39	1.6.22	
Frederikssund:						
Overpostbud Hans Peter Hansen	29.8.81	1.5.41	1.7.31	1.5.19	1.8.08	
Postpakmester Hans Jørgen Hansen	22.11.97	1.5.41	1.4.25	1.4.19	
Postbud Laurits Augustinus Larsen	6.9.90	1.4.28	1.11.24	
— Poul Viggo Peter Marinus Larsen	24.2.03	1.7.31	1.5.25	
— Aage Henry Lynge	31.8.99	1.6.32	1.5.25	

Kontor og Personale	Født	Overpak- mester (Over- postbud i Kontortj.)	Over- post- bud	Post- pak- mester	Post- bud	Tele- graf- bud	Landpost- bud eller Hjælpe- postbud	Fag- prøve
Frederiksværk:								
Postpakmester Karl Kristian Theodor Rasmussen	13.8.94	1.2.28	1.6.19 ¹	42/24
Postbud Karl Oluf Svendsen	21.10.98	1.9.20	
— Jens Møller Johansen	28.7.90	1.10.31	1.3.17	
Fuglebjerg:								
Postbud Ferdinand Marius Hansen	20.6.03	1.10.43	1.6.36	
Gilleleje:								
Postbud Anton Laurits Olsen	15.3.82	1.5.14	
— Niels Laurits Nielsen	15.1.88	1.5.19	1.9.15	
Græsted:								
Postbud Kaj Palle Harry Nielsson	14.7.13	1.5.38	
Gudhjem:								
Overpakmester Sigfred Johannes Hansen ...	14.10.87	1.10.19	1.5.19	1.5.17	43/18
Postbud Oluf Herman Lind	11.8.04	1.11.33	
Gørløv S.:								
Postbud Oskar Jensen	19.2.01	1.12.42	1.6.26	
— Oluf Peder Larsen	11.9.98	1.12.43	1.4.36	
Hasle:								
Postpakmester Kristian Andreas Hansen	2.10.89	1.7.43	1.6.19	
Postbud Aksel Niels Peter Mortensen	27.10.19	1.11.43	
Haslev:								
Overpostbud Christian Frederik Christiansen	9.2.81	1.11.31	1.12.12	1.1.11	
Postpakmester Jens Kristian Hansen	19.6.82	1.7.31	1.5.11	
Postbud Jens Peter Nielsen	24.3.84	1.5.19	1.1.11	
— Ludvig Vilhelm Hansen	19.6.84	1.5.19	1.12.12	
— Jens Peter Simonsen	8.9.95	1.10.35	1.5.19	
— Jens Karl Georg Palmquist	7.6.00	1.5.36	1.7.33	
Hedehusene:								
Postbud Niels Anton Marinus Jepsen	4.5.82	1.9.30	1.8.15	
— Laurits Emil Larsen	22.7.99	1.8.36	1.11.30	
Helsingø:								
Postbud Jens Peter Jørgensen	19.3.79	1.5.08	
— Albert Peter Christiansen	17.9.96	1.5.19 ²	
Helsingør:								
Overpakmester Holger Helge Andersen	26.1.12	1.9.42	1.2.36	37/39
Overpostbud Ernst Paludan Christensen	28.9.84	1.9.32	1.7.25	1.10.11	
— Johan Nikolai Larsen	20.2.82	1.5.39	1.5.13	
— Ole Kristian Mølgaard Larsen	17.9.91	1.6.39	1.9.32	1.2.16	
— ³ Christian Valdemar Hansen	7.7.86	1.5.42	1.5.26	1.5.19	1.9.10	
— Albert Emil Christian Ringbæk	15.1.86	1.10.42	1.3.16	
Postpakmester Svend Ove Bruun	21.11.00	1.6.39	1.11.29	
— Peder Jensen Jørgensen	24.6.97	1.6.42	1.9.32	1.12.20	
— Aksel Emanuel Sørensen	6.7.11	1.11.42	1.8.38	
Postbud Jens Christian Nielsen Snedker ...	20.10.90	1.8.17	1.5.16	
— Karl Christian Sørensen	16.4.94	1.6.29	1.1.21	
— Heinrich Rudolf Petersen	9.11.89	1.3.28	1.7.20	
— Karl Peter Larsinius Hansen	10.3.01	1.12.30	
— Eli Jørgen Emil Ringbæk	3.2.14	1.2.39	1.5.38	

¹) ude af Postv. 1.6.21—31.10.21^o, Landpostbud 1.11.21—31.10.25. ²) ude af Postv. 1.5.21—31.7.23^o, Landpostbud 1.8.23—30.9.24. ³) Kontortj.

Kontor og Personale	Født	Post- budfor- mand	Overpak- mester (Over- postbud i Kontortj.)	Over- post- bud	Post- pak- mester	Post- bud	Landpost- bud eller Hjælpe- postbud	Fag- prøve
(Helsingør)								
— Einar Hansen Ekstrand	18.10.14	1.7.39	49/42
— Poul Holst	25.1.16	1.2.40	
— Svend Villy Kronborg Hansen	16.12.16	1.1.41	
— Svend Aage Rasmussen	12.5.16	1.7.41	
— Ragner Christensen	16.5.17	1.12.41	
— Erik Hildebrandt Nielsen	3.6.18	1.7.42	
— Erik August Johannes Arildsø	20.7.18	1.8.42	
— Thorkild Hans Pedersen	2.11.13	1.9.42	1.10.38	
Hillerød:								
Postbudformand Andreas Christian Jensen..	8.4.82	1.4.43	1.5.19	1.5.14	1.8.08	
Overpakmester Anders Jørgen Bernt Andersen	12.9.03	1.10.35	1.12.34	1.11.32	41/34
— *Gunnar Skaar	4.9.14	1.3.43	1.10.38	51/42
— Henry William Herluf Kaarsbøl	3.6.11	1.7.43	1.10.37	40/40
Overpostbud Anker Ludvig Johannes Hou...	18.11.79	1.10.22	1.7.06	
— Søren Henrik Olsen	10.6.83	1.7.31	1.5.19	1.9.13	
— Niels Peter Jacob Jørgensen	19.2.81	1.10.40	1.11.19	1.5.04	
Postpakmester Peter Thorkild Andersen ...	11.4.85	1.10.19	1.5.14	
— Jens Peter Pedersen	11.4.87	1.2.26	1.5.19	1.4.11	
— Peder Hansen	5.2.88	1.9.30	1.5.19	1.11.16	
Postbud Hans Herluf Emil Andersen	26.8.83	1.5.19	1.6.14	
— Edvard Vilhelm Petersen	24.6.91	1.5.19	1.11.17	
— Poul Henrik Nielsen	1.4.94	1.5.19	
— Jens Henrik Martinsen	31.7.91	1.8.30	1.11.19	
— Jens Rasmus Frederiksen	27.8.02	1.5.32	
— Emil Petersen	26.8.97	1.4.33	1.5.19 ¹	
— Knud Gustav Rohlin Nilsson	29.1.09	1.7.36	
— Laurits Osvald Nielsen	26.12.10	1.2.39	1.4.38	
— Carl Frederik Vilhelm Schou	17.8.16	1.5.41	
— Knud Elton Jensen	17.6.18	1.7.42	
— Egon Helmuth Hansen	20.5.18	1.9.42	
— Georg Larsen	12.1.17	1.7.43	1.9.41	
*— Anders Laurits Larsen	27.5.17	1.7.43	
Holbæk:								
Overpakmester Niels Peter Simon Hansen .	14.2.85	1.5.19	1.5.14	46/18
— Kai Arne Hartvig Hansen Barchager	1.7.12	1.7.43	1.9.36	37/42
Overpostbud Lars Kristian Petersen	22.4.85	1.7.31	1.5.11	
— *Anders Christian Jacobsen	23.8.88	1.5.41	1.10.19	1.5.15	
— Johannes Frederik Hansen	28.12.82	1.4.42	1.5.19	1.4.18	
— Jens Alfred Jensen	2.4.89	1.4.43	1.5.19 ³	
Postpakmester Jens Peter Vilhelm Nielsen ..	4.10.80	1.4.27	1.5.10	
— Laurits Viggo Olsen	14.9.89	1.7.31	1.5.19	
— Jens Frederik Ernst Christensen	28.5.09	1.4.39	1.5.36	1.1.35	
Postbud Niels Frederik Jensen	20.9.80	1.8.19	1.7.09	
— Peter Anton Petersen	4.7.86	1.11.29	1.8.09	
— Ernst Laurits Korsholm Christensen ...	8.1.99	1.8.31	
— Kristian Emanuel Petersen	3.12.97	1.12.34	1.4.20 ⁴	
— Jens Meinert Andersen	23.8.04	1.5.36	1.1.35	
— Niels Verner Nielsen	25.10.10	1.3.38	1.10.36	
— Lars Seier Ovggaard Petersen	4.8.15	1.10.40	
— Georg Terkild Grønbæk Nielsen	14.2.14	1.5.43	1.2.39	36/42
Hornbæk:								
Postbud Peter Edvard Petersen	6.6.85	1.11.19	1.3.13	
Hundested:								
Postbud Jens Peter Hansen	14.11.86	1.5.39	1.3.09	
— Aage Jensen Olsen	10.6.16	1.7.43	1.11.41	

¹) ude af Postv. 1.6.21—31.1.22²) Kontortj. ³) Postpakmester 1.10.19—31.3.39. ⁴) ude af Postv. 1.5.21—31.8.23^o.

Kontor og Personale	Født	Overpakmester (Overpostbud i Kontortj.)	Overpostbud	Postpakmester	Overtelegrafbud II	Postbud	Telegrafbud	Landpostbud eller Hjelpepostbud	Fagprøve
Hørsholm:									
Overpostbud Martin Andreas Larsen	15.1.88	1.5.38	1.10.15			
Postbud Janus Christian Rigelsen ..	24.1.94	1.5.19			
— Niels Juel Andersen	23.12.15	1.6.43	1.10.41	
Jyderup:									
*Postpakmester Niels Jacob Jensen .	27.10.78	1.10.19	1.11.07 ¹⁾			
Postbud Karl Edvard Olsen	8.3.94	1.6.19			
Jægerspris:									
Postbud Lars Peter Poulsen	7.1.84	1.10.24	1.4.12	
Kalundborg:									
Overpakmester Jakob Alfred Jakobsen	5.4.93	1.9.25	1.11.22	1.5.18	46/21
— ²⁾ Poul Gerhardt Runge Nielsen ...	30.1.13	1.11.42	1.6.40	1.8.38	53/41
Overpostbud Roel Peter Jensen	7.3.85	1.7.31	1.3.18	1.7.09	
— Hans Peter Olsen	21.10.81	1.7.36	1.10.20	1.5.11			
Postpakmester Peter Christoffer Nielsen	18.1.80	1.10.19	1.5.08			
— Niels Christiansen	10.11.87	1.10.32	1.7.19	1.8.17	
Postbud Lars Peter Jørgensen	29.3.91	1.7.19	1.12.15	
— Søren Johannes Pedersen	24.10.88	1.7.19	1.3.17	
— Johannes Pedersen	28.4.92	1.11.35	1.9.18	
— Carl Rudolf Christensen	29.12.07	1.7.36			
*— Henry Kristian Larsen	16.5.14	1.5.42	1.12.39	
Korsør:									
Overpostbud Hans Christian Ranthe	5.8.83	1.7.31	1.10.19	1.5.07			
— Oluf Marius Larsen	17.10.87	1.2.36	1.7.16			
Postpakmester Ferdinand Georg Jakobsen	20.6.89	1.11.28	1.10.19	1.5.18 ³⁾		
— Ejner Asger Ortved	2.3.93	1.4.43	1.6.18			
Postbud Niels Anton Kristoffer Hendriksen	17.6.86	1.12.18			
— Axel Frederik Pries Jensen	13.11.90	1.1.19			
— Axel Christian Mathiesen	30.11.84	1.9.19			
— Torkild Jørgensen	7.5.00	1.6.36	1.1.31	
— Evald Sigurd Olsen	27.4.16	1.12.41			
— Kaj Aage Kruhøffer	29.4.17	1.7.43	1.5.41	
Køge:									
Overpakmester Peter Nielsen	28.2.82	1.5.20	1.5.17			
— Kristian August Børge Jensen ..	29.6.08	1.6.39	1.11.36	1.7.36	35/38
Overpostbud Alfred Julius Villumsen	24.8.90	1.1.38	1.5.19	1.12.17	
Postpakmester Niels Peter Nielsen Hilleberg	6.1.84	1.7.31	1.6.17	1.7.07	
— Niels Peter Jensen	3.4.88	1.9.36	1.6.19			
Postbud Viggo Harald Marchener Hansen	16.4.06	1.5.36	1.7.33	
— Gerhard Folmer Johannes Christensen	23.8.11	1.9.36			
— Ernst Emil Henry Petersen	16.10.08	1.1.38	1.8.34	
— Terpa Niels Johan Johannessen .	6.3.14	1.2.39	1.4.38	41/42
— Sophus Bonde	5.5.17	1.6.41			
*— Hans Poul Gustav Larsen	24.11.12	1.7.42	1.1.37	
Maribo:									
Overpakmester Svend Aage Jakobsen	5.12.13	1.10.43	1.11.41	1.1.38	40/41

1) privat Postbud 1.1.06. 2) Telegrafarbejder 1.12.15. 3) Elevuddannelse.

Kontor og Personale	Født	Overpak- mester (Over- postbud i Kontortj.)	Over- post- bud	Post- pak- mester	Post- bud	Landpost- bud eller Hjælpe- postbud	Fag- prøve
<i>(Nykøbing Fl.)</i>							
Postbud Knud Bjørn Jensen	24.11.11	1.11.37		
— Knud Ejner Ditlevsen	4.1.14	1.2.38		
— Taras Johannes Andreas Andersen	25.6.13	1.6.39	1.7.37	
— Valter Skovdal Rase	22.8.15	1.9.39		
— Poul Arnold Hansen	1.12.15	1.12.39		
— Svend Ove Skovdal Rase	18.8.18	1.9.42		
— Niels Anders Petersen	1.4.14	1.11.42	1.1.39	
*— Osvald Tage Boesen Pedersen	10.2.19	1.3.43		
Nykøbing S.:							
Overpostbud Carl Ludvig Larsen	15.10.84	1.11.41	1.19.38	1.4.12		
Postpakkemester Olaf Johannes Jensen	21.9.02	1.11.41	1.10.38	1.9.35	
Postbud Laurits Jensen	3.6.77	1.5.19		
— Erik Harry Høholt Larsen	11.6.14	1.1.42	1.9.38	
Nysted:							
Postpakkemester Christen Sognus Hansen	19.5.78	1.10.19	1.11.07 ¹		
Postbud Ole Peder Hansen	17.3.81	1.5.08	1.10.06	
— Martin Laurids Andreas Henriksen	24.3.83	1.5.19	1.8.08	
Næstved:							
Overpakkemester Frants Leopold Dyring	22.12.80	1.5.19	1.5.08		
— Niels Jørgensen	18.8.78	1.5.19	1.5.09	1.12.03	
— Charles Emil Ravn	24.6.99	1.12.34	1.8.30	1.3.26	42/30
Overpostbud Morten Karnold Mortensen	13.10.76	1.9.32	1.5.05	1.10.03	
— Hans Peter Petersen	5.8.82	1.10.33	1.1.10	1.8.06	
— Rasmus Jørgen Anton Rasmussen	5.1.89	1.10.37	1.7.31	1.5.14		
Postpakkemester Niels Alfred Larsen	16.9.93	1.11.33	1.11.28	1.7.19	
— Jens Peter Knud Frederiksen Aagaard	31.3.04	1.10.37	1.11.33		
— Poul William Andreas Jensen	3.10.10	1.9.38	1.10.35	1.11.34	
Postbud Hans Frederik Hansen	12.10.79	1.5.15 ²	1.6.10	
— Anders Vilhelm Larsen	18.3.83	1.11.32 ³		
— Hans Peter Jensen	19.12.79	1.5.19 ⁴	1.6.09	
— Hans Frederik Johansen	31.8.94	1.6.19 ⁵		
— Hans Christian Ove Hansen	21.4.06	1.10.33	1.9.30	
— Svend Børge Nielsen	31.3.10	1.5.36	1.4.36	
— Ivert Christian Tage Kalby	26.9.13	1.9.38	1.10.37	50/42
— Kaj Herluf Andersen	25.3.15	1.4.39		
— Julius Emil Pedersen	14.9.13	1.6.39		
— Knud Hans Thorsen Elgaard	20.3.14	1.5.42	1.2.40	
*— Ernst Børge Jensen	23.1.16	1.7.43	1.2.40	
Nørre-Ålslev:							
Postbud Laurits Christian Nielsen	26.3.86	1.5.19		
— Hans Georg Bahne Hansen	30.3.02	1.1.42	1.4.36	
Præstø:							
Postpakkemester Lars Marius Hansen	13.4.87	1.11.38	1.2.19		
Postbud Carl Alfred Rudolf Larsen	22.2.86	1.3.19		
— Svend Christiansen	30.1.11	1.12.38		
Ringsted:							
Overpakkemester Rasmus Frederik Olesen	10.7.94	1.10.32	1.6.30	1.9.20	44/24
Overpostbud Jens Peter Oluf Jensen	12.3.96	1.10.43	1.5.32		
*Postpakkemester Arnold Viggo Rasmussen	9.6.88	1.10.19	1.2.11		
*— Lars Peter Christensen	14.1.85	1.12.19	1.3.12		

1) privat Postbud 1.11.04. 2) Postpakkemester 1.4.23—31.7.28. 3) indtraadt 1.11.11, Maskinpasser II 1.4.18, Maskinpasser I 1.5.21, Montør I 1.6.29. 4) Postpakkemester 1.5.23—31.10.33. 5) Postpakkemester 1.8.30—31.10.33.

Kontor og Personale	Født	Postbudformand	Overpakmester (Overpostbud i Kontortj.)	Overpostbud	Postpakmester	Postbud	Landpostbud eller Hjelpepostbud	Fagprøve
(Ringsted)								
Postpakmester Johannes Steffensen	11.11.86	1.12.19	1.5.18	1.10.15	
— Niels Peder Pedersen	5.6.88	1.1.43	1.5.19	1.5.18	
Postbud Jens Oluf Emil Jensen	22.4.85	1.5.19	1.11.12	
— Svend Aage Jensen	22.1.12	1.7.41	1.9.39	
— Svend Paamand	4.11.13	1.1.43	1.8.41	
*— Albert Christensen	1.6.17	1.10.43		
Roskilde:								
Postbudformand Carl Christian Thorvald Christiansen, D.M.	22.8.79	1.5.24	1.5.16	1.5.07	1.6.06	
— Karl Julius Olsen	24.12.88	1.5.38	1.6.19	1.5.16	44/19
Overpakmester Emil Julius Rasmussen	24.5.86	1.5.19	1.5.15	35/18
— Holger Erik William Storr	20.11.01	1.12.34	1.4.28 ¹	40/30
Overpostbud Ole Ludvig Valdemar Viggo Hansen	9.9.87	1.7.31	1.8.13		
— Kristen Peter Jensen Kjær	8.11.86	1.1.33	1.8.26	1.5.12		
— Valdemar Ingstrup Christiansen	28.8.88	1.5.41	1.5.19		
— Jens Christian Jørgensen	26.12.90	1.4.42	1.10.19	1.7.14	
— *Carl Christian Hvitfeldt Jensen	3.8.92	1.5.42	1.3.37	1.5.19	1.1.16	
Postpakmester Hemming Peter Johannes Nielsen	19.5.88	1.1.33	1.5.19	1.1.16	
— Aage Axel Rasmussen	21.11.95	1.6.40	1.6.19		
— Ingemand Martin Rasmussen	21.7.02	1.4.43	1.11.28		
Postbud Jens Peter Hansen	23.2.84	1.1.12 ²		
— Niels Laurits Knudsen	19.5.97	1.12.19		
— Sigurd Vagner Evald Kai Arbøl	13.9.01	1.4.28 ¹		
— Christian Adolf Petersen	13.7.99	1.6.29		
— Karl Albert Sofus Petersen	2.6.03	1.7.31	1.11.29	
— Hans Povl Kristian Marius Jensen	8.5.05	1.1.33		
— Jens Anker Harald Christiansen	25.7.03	1.4.36	1.4.33	
— Ejner Viggo Nielsen	23.4.04	1.4.36	1.4.34	
— Ernst Ambrocus Christensen	2.9.08	1.4.37	1.9.35	
— Povl Johan Andersen	16.10.16	1.11.40		
— Niels Martin Rasmussen	16.11.04	1.5.42	1.4.36	
— Orla Frede Andersen	12.6.13	1.6.42	1.4.39	
— Heiner Jensen	6.11.14	1.6.42	1.8.39	
— Svend Harton Møller	18.11.13	1.2.43	1.4.39	41/42
*— Edgard Vilhelm Andreas Hansen	14.5.19	1.6.43		
Ruds-Vedby:								
Postbud Sofus Valdemar Sørensen	20.8.87	1.5.08	1.11.07 ³	44/17
Rødby:								
Postbud Aksel Viggo Nielsen	1.10.90	1.5.19	1.6.13	
— Andreas Frederik Andresen	9.5.02	1.6.42	1.4.35	
Rønne:								
Overpakmester Thorvald Eduard Koch	31.3.78	1.6.19	1.12.14	1.6.04	1.5.02	
— Johannes Rasmussen	30.10.83	1.6.23	1.5.08	39/17
Overpostbud Carl Oluf Olsen	24.11.82	1.11.35	1.5.11		
— Niels Ferdinand Gobjerg	6.7.84	1.5.36	1.5.19		
Postpakmester Carl Ove Kofod	13.2.90	1.12.35	1.6.19	1.10.15	
— Victor Andreas Kofod	1.10.99	1.1.37	1.5.36	1.5.25	
Postbud Ove Karl Andreas Nielsen	2.12.02	1.8.26		
— Johannes Vesterdal	15.6.98	1.3.36		
— Charles William Pedersen	5.3.98	1.1.37	1.6.33	
— Knud Erik Olsen	21.4.13	1.5.37		
— Arne Andreas Samson	18.8.18	1.3.43	1.9.42	
*— Knud Børge Kofod	11.12.17	1.3.43		

1) Telegrafbud 1.4.20. 2) Postpakmester 1.5.21—31.8.32. 3) privat Postbud 1.11.02. 4) Kontortj.

Kontor og Personale	Født	Post- bud- for- mand	Overpak- mester (Over- postbud i Kontortj.)	Over- post- bud	Post- pak- mester	Post- bud	Landpost- bud eller Hjælpe- postbud	Føg- prøve
Saksikøbing:								
Overpostbud Lars Peter Hansen	27.2.82	1.3.28	1.6.25	1.7.11	1.2.07	
Postpakmester Laupitz Christian Madsen ..	23.2.83	1.3.28	1.8.17	1.1.07	
Postbud Magnus Johannes Thorsen	25.3.90	1.5.19	1.2.18	
— Henrik Nielsen Holse	18.8.96	1.11.35	1.5.19	
— Jens Rudolf Herluf Christensen	11.9.12	1.8.39		
Skibby:								
Postbud Einar Johannes Martin Pedersen ..	22.10.90	1.11.36	1.7.17	
Skælskør:								
Overpostbud Peter Petersen Frandsen	26.11.82	1.5.42	1.1.30	1.11.14	1.2.07	
Postbud Arild Frøslev Frandsen	7.11.12	1.12.36		
— Karl Kristian Nielsen	22.9.13	1.5.38		
— Tage Frøslev Frandsen	12.5.17	1.3.42	1.6.41	
Slagelse:								
Postbudformand Johannes Otto Nissen	28.8.89	1.8.43	1.6.24	1.5.15	35/21
Overpakmester Kristian Hebsgaard Thusgaard	23.8.11	1.9.43	1.11.35	43/42
— Henning Andreas Christensen	4.11.11	1.9.43	1.4.36	45/42
Overpostbud Lars Kristian Albert Jakobsen..	16.12.78	1.4.36	1.5.08 ¹		
— Johannes Christian Hjalmar Rasmussen .	9.10.87	1.5.41	1.10.19	1.5.17	1.11.— 30.11.16	
— *Johannes Fobian Olsen	24.4.85	1.12.41	1.2.21	1.5.19	1.12.13	
— Hans Peder Olsen	12.2.87	1.10.42	1.10.19	1.4.18	
Postpakmester Niels Laurits Larsen	14.11.92	1.11.28 ³			
— Niels Emil Hansen	25.9.92	1.6.27	1.10.19	1.6.14	
— Henry Richard Viggo Rasmussen	15.10.06	1.12.41	1.5.32		
— Kristian Vilhelm Pedersen	24.2.04	1.9.43	1.11.33		
Postbud Holger Peter Emil Nielsen	8.11.83	1.5.19 ⁴	1.10.15	
— Otto Kristian Hersbo-Jensen	23.5.12	1.3.37		
— Carl Werner Nielsen	7.11.14	1.12.38		
— Hans Christian Englund Olsen	1.12.14	1.12.38		
— Hans Frede Voldt Vangkilde	2.7.17	1.8.41		
— Svend Aage Rosenkrands Hansen	12.5.16	1.2.42		
— Svend Frede Holst Nissen	18.4.18	1.7.42		
— Mogens Vestskov	15.9.18	1.10.42		
— Egon Fobian Olsen	29.10.18	1.11.42		
3 ledige Postbudpladser.								
Slangerup:								
Postbud Hans Peter Christiansen	27.5.89	1.1.17		
— Jens Christian Bjerregaard Poulsen	19.7.92	1.5.20	1.4.19	
Sors:								
Overpostbud Søren Christian Vilhelm Pedersen	23.5.80	1.12.36	1.6.26	1.1.16	1.8.08	
Postpakmester Carl Johan Alfred Jørgensen	7.9.88	1.7.25	1.5.19	1.5.16	
— Alfred Henrik Andersen	25.8.00	1.12.36	1.10.33	1.12.26	
Postbud Niels Jakob Knudsen	26.1.06	1.12.36	1.10.33	
— Oscar Schou	25.6.10	1.1.40	1.8.36	
— Poul Verner Bransmark Pedersen	6.4.10	1.10.42	1.6.36	
Stige:								
Postpakmester Alfred Henrik Rane	4.11.88	1.1.34	1.7.19	1.11.15	32/21
Postbud Harald Herman Nielsen	2.8.90	1.1.33	1.12.19	
— Karl Villi Larsen	7.9.10	1.11.42	1.12.35	
Store-Heddinge:								
Postpakmester Jens Valdemar Hansen	20.10.87	1.2.26	1.5.19		
Postbud Peter Madsen	5.9.83	1.3.26	1.7.09	
— Carl Christian Jakobsen	15.4.94	1.2.30	1.6.17	

1) Postpakmester 1.7.23—31.10.26. *) Kontortj. *) Telegrafarbejder 1.6.17, Telegrafbud 1.10.21, Overtelegrafbud II 1.5.24. *) Postpakmester 1.8.22—31.7.43.

Kontor og Personale	Født	Overpostbud	Postpakmester	Postbud	Landpostbud eller Hjelpepostbud
Stubbekøbing:					
Postpakmester Peter Marius Hansen	20.12.85	1.6.35	1.5.19	
Postbud Carl Peter Christiansen	17.1.90	1.9.35	1.9.20
— Frederik Vilhelm Antonsen	24.5.00	1.6.36	1.2.32
Svaneke:					
Postbud Hans Andreas Holm	9.9.96	1.11.19	
— Hans Andreas Hansen	15.3.96	1.4.28	1.9.24
Svinninge:					
Postbud Poul Verner Andersen	14.8.14	1.4.43	1.7.39
Taastrup:					
Overpostbud Hans Christian Hansen	19.2.83	1.3.39	1.5.09	1.5.06
Postpakmester Axel Martin Gregorius Pedersen	7.2.93	1.6.37	1.5.19	
Postbud Hans Laurits Kristian Bernhard Kristensen.....	20.8.00	1.3.39	1.5.30
— Arnold Georg Møller	11.1.10	1.6.39	1.4.36
Tølløse:					
Postbud Poul Rasmussen	17.4.14	1.5.39	1.1.39
— Egon Laurits Larsen	19.7.14	1.1.42	1.8.38
Vordingborg:					
Overpostbud Thorvald Martinus Jensen	3.6.93	1.11.37	1.5.19	
Postpakmester Valdemar Johannessen	29.3.92	1.2.31	1.11.19	1.11.16
— Volmer Alexander Hansen	3.6.03	1.6.41	1.2.31	
Postbud Rasmus Larsen	21.1.79	1.5.19	1.12.11
— Robert Marquard Hansen	15.12.02	1.11.35	1.8.30
— Hans Peder Christian Nielsen	14.7.03	1.4.37	1.4.35
— Hugo Kølle Juul	12.3.12	1.2.38	1.6.37
— Juel Reinhold Hansen	24.12.13	1.4.39	
— Carl Georg Verner Rasmussen	11.1.18	1.2.42	

Postkontorer i 2. Distrikt.

Kontor og Personale	Født	Postbudformand	Overpakmester (Overpostbud i Kontortj.)	Overpostbud	Postpakmester	Postbud	Landpostbud eller Hjelpepostbud	Etatsm. ans. i tryk Tjeneste	Fagprøve
Aabenraa:									
Postbudformand Nis Peter Boisen ..	13.10.83	1.11.40	1.10.29	20.5.20	1.4.14	31/22
Overpakmester Wigo Georg Nielsen	29.8.10	1.9.42	1.1.37	1.5.35	37/40
— Peter Saager	24.9.12	1.9.42	1.1.37	47/40
Overpostbud Michael Johannes Clausen	17.4.98	1.1.41	1.4.28 ¹
— Johannes Heinrich Jürgen Krøger	23.3.87	1.4.43	1.11.32	20.5.20	1.8.14
Postpakmester Rasmus Christensen Lyck	24.6.80	1.9.32	20.5.20	1.6.07

¹) Telegrafbud 1.8.21.

Kontor og Personale	Født	Overpostbud	Postpakmester	Postbud	Landpostbud eller Hjelpepostbud	Statsm. ans. i tysk Tjeneste
(Aabenraa)						
Postpakmester Peter Aalling	13.10.88	1.12.38	20.5.20	1.4.19
— Jens Christian Andersen	13.10.00	1.5.43	1.11.33	1.11.32	
Postbud Hans Peter Thomassen	20.6.08	1.11.33		
— Markus Peter Ohlsen Rasmussen	23.2.14	1.12.38		
— Werner Peter Nørgaard	10.12.14	1.2.39 ¹⁾		
— Christian Laumann	16.3.14	1.4.39		
— Peter Hinrichsen	19.12.14	1.4.41		
— Holger Jørgen Lassen	29.6.17	1.2.43		
— Jacob Hansen	15.4.08	1.6.43	1.10.42	
2 ledige Postbudpladser.						
Aarup:						
Postpakmester Rasmus Madsen	22.1.90	1.9.39	1.5.19		
Postbud Mads Peter Gotfredsen	20.1.87	1.10.39	1.1.17	
Assens:						
Overpostbud Carl Marius Christiansen	14.5.86	1.2.36	1.5.19	1.1.13	
Postpakmester Mads Christian Andersen	10.8.84	1.8.37	1.8.20	1.2.17	
Postbud Emil Berthelsen	17.6.97	1.8.30		
— Edwin Sørensen	21.8.02	1.2.36	1.6.33	
— Karl Aage Nielsen	3.12.15	1.6.40		
Augustenborg:						
Postbud Mads Elley	3.12.91	1.2.42	1.6.20	
— — —						
Bogense:						
Postpakmester Peder Kristian Jørgensen	7.9.82	1.10.31	1.5.19	1.1.12	
Postbud Jens Jørgen Nielsen	6.5.86	1.7.19	1.11.12	
— Axel Ferdinand Frederiksen	5.10.94	1.12.31	1.8.19	
Bramminge:						
Overpostbud Mathias Nielsen Thomsen	27.12.83	1.4.43	1.11.34	1.5.11	1.4.09	
Postbud Niels Kristian Nielsen-Esbjerg	26.4.84	1.5.18	1.8.08	
— Niels Poulsen Klingenberg	23.10.84	1.5.19	1.7.09	
— Anton Marinus Sørensen	3.5.01	1.12.34	1.9.30	
Broager:						
Postbud Peter Hansen	12.7.79	20.5.20	1.5.10
— Andreas Lauritz Juhler	1.1.03	1.7.43	1.4.25	
Brørup:						
Postbud Peder Jørgen Pedersen	20.8.83	1.5.18	1.4.09	
— Mads Peter Iversen	13.10.84	1.5.29	1.1.16	
Christiansfeld:						
Postbud Hans Thomsen	9.12.82	20.5.20	1.2.11

¹⁾ Fagprøve 44/42.

Kontor og Personale	Født	Post- vagt- mester	Post- bud- for- mand	Overpak- mester (Over- postbud i Kontortj.)	Over- post- bud	Post- pak- mester	Post- bud	Landpost- bud eller Hjælpe- postbud	Fag- prøve
Esbjerg:									
Postvagtmaster Marius Johansen ..	4.4.86	1.5.42	1.10.30	1.5.19	1.5.11	37/18
Postbudformand Ole Johannes Jensen	11.12.92	1.5.38	1.5.26	1.5.19	39/22
— Elias Olesen	4.12.97	1.7.41	1.12.34	1.5.28	41/29
Overpakmester Viggo Jepsen	21.9.11	1.4.40	1.10.35	52/38
— Orla Rosendahl Bøllund	20.8.10	1.4.40	1.11.35	44/38
— Thielmann Eugen Larsen	31.12.11	1.11.41	1.10.37	1.12.36	40/40
— Hans Arne Mølgaard	1.9.11	1.4.42	1.6.40	1.7.38	45/39
Overpostbud Søren Laurits Sørensen	9.5.77	1.1.28	1.10.19	1.5.07
— Emil Thorvald Nielsen	8.11.92	1.2.32	1.5.19	1.2.18
— Johannes Clausen	4.2.89	1.10.33	1.12.19	1.5.15
— Karl Nielsen	14.2.89	1.10.35	1.6.28	1.5.18	1.4.17
— Hans Kristian Kristensen	23.8.82	1.5.36	1.8.24	1.10.14	1.10.06
→ Søren Christian Nielsen Dams- gaard	16.7.83	1.5.36	1.3.28	1.5.15	1.2.11
— Poul Marinus Jørgensen	20.1.81	1.5.37	1.5.12	1.8.08- 30.6.11
— Morten Bøge Bredholt	2.8.89	1.5.37	1.5.19	1.5.18
— Peder Christian Stougaard	30.9.00	1.1.40	1.4.28 ⁵
— Carl Christian Jensen	10.12.97	1.11.41	1.6.19
→ Friedrich Wilhelm Christoffer Steiness	30.1.96	1.4.43	1.7.31	1.5.19
— Jens Andersen Hansen	19.1.85	1.4.43	1.6.35	1.8.08
Postpakmester Aksel Holst	12.3.96	1.7.31	1.5.19
— Carl Emmerik Stougaard	6.3.02	1.10.33	1.4.28 ⁶
— Villy Andreas Højsgaard	8.6.97	1.11.35	1.4.28 ⁶
— Søren Martinus Riber	25.2.94	1.1.36	1.5.20 ³	1.11.19
— Oskar Andersen Nielsen	26.8.01	1.3.39	1.11.30
— Anders Peter Christensen	10.8.99	1.6.39	1.10.33	1.4.26
— Adolf Jensen	14.1.05	1.6.39	1.6.35	1.4.35
Postbud Johannes Kristian Højland.	29.6.82	1.5.08 ⁴
— Frederik Axel Schmidt	8.6.02	1.4.28 ⁷
— Milter Magnus Jensen	20.2.97	15.10.36 ⁴
— Jeppe Larsen Rennebo Jepsen ..	19.11.92	1.10.34	1.10.15
— Thomas Johannes Mortensen	27.4.87	1.6.35	1.10.15
— Christian Peder Thomsen	11.9.93	1.6.35	1.1.20
— Verner Jensen	9.7.07	1.6.37	1.12.35
— Johannes Johannesen	1.8.99	1.2.38	1.11.37
— Sigvald Peter Lillerøj Andersen.	22.5.14	1.6.38
— Verner Kristensen	20.7.14	1.8.38	47/39
— Laurids Egon Schmidt	22.3.15	1.4.39	44/42
— Niels Børge Moelsby	8.5.15	1.6.39
— Niels Herman Pedersen	6.10.14	1.11.39
— Andreas Abrahamsen	11.12.16	1.10.41
— Oscar Herman Johan Ebbesen...	16.10.17	1.11.41
— Frithjof Reinhardt Sørensen	9.2.18	1.3.42
— Viggo Kristensen	27.9.18	1.10.42
— Erling Lindstrøm Svendsen	26.10.18	1.11.42
— Henrik Sørensen	4.1.19	1.2.43
— Gunnar Jensen	23.10.17	1.9.43	1.4.43
4 ledige Postbudpladser.									

¹⁾ u.f.Nr.1.3.—31.5.19, Telegrafbud 1.7.20—31.3.28, Overpostbud 1.7.31—19.9.41. ²⁾ Kontortj. ³⁾ ude af Postv. 1.5.21—28.2.30⁶. ⁴⁾ Telegrafarbejder 1.6.25. ⁵⁾ Telegrafbud 1.4.20. ⁶⁾ Telegrafbud 1.6.20. ⁷⁾ Telegrafbud 1.7.20.

Kontor og Personale	Født	Post- vagt- mester	Post- bud- for- mand	Overpak- mester (Over- postbud i Kontortj.)	Over- post- bud	Post- pak- mester	Post- bud	Landpost- bud eller Hjælpe- postbud	Fag- prøve
Faaborg:									
Overpostbud Johan Peder Johansen .	20.12.81	1.11.42	1.10.30	1.5.17	1.11.06	
Postpakmester Jørgen Jensen	7.3.04	1.11.42	1.11.30		
Postbud Harry Inghard Christensen	11.11.11	1.12.35		
— Ebbe Nielsen	5.6.14	1.7.38		
— Edvard Godtfred Clausen	9.6.16	1.7.40		
— Ejnar Skovgaard Glasdam	2.1.16	1.11.42	1.2.40	
— Sigfred Tage Vikkelsø Pedersen..	8.10.19	1.11.43		
Fredericia:									
Postvagtmaster Mikkel Christensen, D.M.	15.8.83	1.5.36	1.12.28	1.10.19	1.8.13			
Postbudformand Karl Johan Jakobsen	29.3.85	1.8.31	1.10.19	1.10.17	1.10.11	37/17
— Mads Christian Hansen	29.6.96	1.6.37	1.5.26	1.2.19	50/21
— Niels Christian Christensen	4.9.91	1.11.43	1.8.26	1.5.19	1.1.17	40/22
Overpakmester Carl Alfred Nørrehus Petersen	12.12.95	1.8.26	1.6.19	49/22
— Christian Matzen Lund	14.3.02	1.8.37	1.6.35	1.1.31	38/32
Overpostbud Henrik Wejmar	5.5.86	1.11.35	1.5.12		
— ¹⁾ Elias Otto William Jensen	5.10.83	1.5.36	1.10.19	1.2.15	1.11.12	
— Hans Christian Rasmussen	29.8.88	1.7.36	1.7.15		
— Johannes Christian Jensen	28.1.90	1.12.37	1.5.19	1.1.19	
— Axel Jeppesen	1.3.85	1.5.41	1.10.19	1.5.14		
— ¹⁾ Christian Jørgensen	10.4.88	1.4.43	1.5.25	1.5.18		
— ¹⁾ Martinus Joseph Edvard Brandt.	6.4.87	1.4.43	1.12.28	1.5.19		
— ¹⁾ Anders Peder Andersen	15.5.91	1.4.43	1.10.38	1.5.19	1.3.17	
Montør I Ejnar Niels Carlo Olsen ..	22.11.11	1.5.41 ²⁾		
Postpakmester Johannes Sigfred Rasmussen	29.8.87	1.10.19	1.5.17		
— Thorvald Andkjær Nielsen	4.7.85	1.10.19	1.5.17		
— Peter Mathiasen Petersen	28.7.87	1.7.24	1.5.19		
— Frederik Albert Rasmussen Hjelmer	21.6.76	1.5.25	1.5.12		
— Hans Peter Jensen	12.7.82	1.5.25	1.2.19	1.2.15	
— Hans Elias Hansen	10.10.87	1.6.36	1.5.19		
— Nis Kristensen Hansen	5.5.94	1.3.40	1.5.19		
— Knud Ebsen Sørensen	22.5.95	1.7.41	1.5.20 ⁴⁾	1.6.19	
— Sigfrid Arnold Nielsen	30.6.97	1.11.41	1.5.20 ⁴⁾		
Postbud Viggo Pedersen Elkjær	18.4.97	1.5.19		
— Aage Emil Eichler Lorensen	16.2.92	1.7.20 ⁵⁾		
— Niels Johansen Nielsen	1.6.91	1.12.28 ⁶⁾		
— Svend Aage Christiansen	24.8.97	1.7.29		
— Sofus Pedersen	15.5.00	1.7.29 ⁷⁾	41/30
— Olaf Holger Niess	22.9.05	1.4.34		
— Rasmus Christian Hansen	20.2.83	1.8.35	1.8.13	
— Arnold Niels Brodersen Jørgensen	28.12.08	1.7.36		
— Christian Otto Villiam Jensen ..	10.12.10	1.8.36		
— Ernst Emil Dortheus Jacobsen ..	14.4.12	1.2.37	44/40
— Peter Østergaard Olesen	29.3.99	1.12.37	1.7.34	

¹⁾ Kontortj. ²⁾ Montør I. ³⁾ ude af Postv. 1.5.21—30.6.22^o. ⁴⁾ ude af Postv. 1.5.21—30.9.22^o. ⁵⁾ Telegrafbud 1.1.21. ⁶⁾ Overpakmester 1.12.34—31.1.41.

Kontor og Personale	Født	Postbudformand	Overpakmester (Overpostbud i Kontortj.)	Overpostbud	Postpakmester	Postbud	Landpostbud eller Hjelpepostbud	Etatsm. ans. i tysk Tjeneste
(Fredericia)								
Postbud Louis Boe Christensen	28.8.12	1.10.38 ¹¹		
— Jens Aage Rasmussen	19.9.14	1.10.38 ⁹		
— Søren Peter Johansen	27.2.95	1.6.39	1.4.20	
— Harry Hansen Linnét	29.1.15	1.6.40		
— Holger Johannes Rudolf Hansen	1.5.18	1.5.42		
— Erland Aage Svendsen	1.5.19	1.5.43		
Graasten:								
Postpakmester Christian Petersen	20.9.00	1.6.43	1.9.36	1.11.29	
Postbud Andreas Andresen	22.3.18	1.6.42		
2 ledige Postbudpladser.								
Gram:								
Postbud Kai Andersen	12.6.08	1.8.39		
Haderslev:								
Postbudformand Jørgen Peter Jessen	18.11.93	1.6.36	1.8.31	1.10.25	1.12.19 ²	
Overpakmester Johann Marius Nielsen	24.1.84	1.7.32	20.5.20 ³	1.4.14
— Jens Christian Krag	25.10.95	1.12.37	1.12.34	1.6.20 ¹²	
— Holger Skourup	4.9.09	1.5.39	1.11.34 ⁴		
Overpostbud Marius Carlsen Bennetzen	12.3.80	1.4.32	20.5.20	1.12.06
— Asmus Hansen	20.7.84	1.7.33	20.5.20	1.6.08
— Christian Hansen Engkjær Winum	12.11.78	1.11.37	1.8.34	20.5.20	1.11.08
— Dethlef Christian Kath	23.12.81	1.2.38	20.5.20	1.10.11
— Heindrich Victor Overbech	17.8.80	1.1.42	20.5.20	1.1.13
— Christian Ludwig Jürgensen	8.5.83	1.5.42	1.5.26	20.5.20	1.10.07
Monter I Lauritz Friedrich Jørgensen Schmidt	26.7.01	1.4.43 ¹⁰	1.8.37	1.4.32		
Postpakmester Peter Damm	20.6.85	1.6.37	20.5.20	1.4.14
— Johann Christian Nasser	1.6.96	1.11.37	20.5.20 ⁶		
— Christian Jensen Tillgaard	20.3.82	1.11.37	20.5.20	1.4.13
— Friedrich Jørgensen Schmidt	7.2.89	1.7.42	20.5.20 ⁶		
— Jens Jørgensen	17.5.00	1.7.42	1.4.28 ⁸		
— Hans Hansen	11.11.09	1.7.43	1.10.34		
Postbud Peter Kjær ⁷	25.3.92	20.5.20	1.4.19
— Emil Gustav Max Jürgens	4.9.94	20.5.20 ⁶		
— Peter Boisen	22.8.98	1.7.33	1.12.26	
— Niels Arthur Smith Nielsen	6.1.01	1.6.37	1.6.30	
— Helmer Oluf Tillgaard	11.6.13	1.9.37		
— Marius Schmidt	13.10.01	1.11.37	1.4.33	
— Hans Lausen Skøtt	23.6.04	1.12.37	1.3.34	
— Peter Sabroe Lund	10.12.10	1.2.38	1.2.37	
— Carl Henrik Kath	17.9.14	1.10.38		
— Mikael Steffensen	1.5.13	1.6.39	1.1.38 ¹³	
— Jørgen Niels Paulsen	18.7.18	1.8.42		
— Asmus Gottfried Nissen	18.11.12	1.2.43	1.9.38	
— — —								
Holsted:								
Postbud Ejnar Adolf Hansen	30.5.98	1.5.35	1.2.31	
— Søren Storm Sørensen	10.9.90	1.10.37	1.4.23	

²⁾ Fagprøve 44/24. ³⁾ Fagprøve 42/22. ⁴⁾ Fagprøve 49/37. ⁵⁾ Kontortj. ⁶⁾ overtaget fra tysk Tjeneste. ⁷⁾ i Kontoristtjeneste. ⁸⁾ Telegrafbud 1.8.21. ⁹⁾ Fagprøve 48/41. ¹⁰⁾ Monter I. ¹¹⁾ Fagprøve 37/42. ¹²⁾ Fagprøve 36/27. ¹³⁾ Fagprøve 45/41

Kontor og Personale	Født	Postbudformand	Overpakkemester (Overpostbud i Kontortj.)	Overpostbud	Postpakkemester	Postbud	Landpostbud eller Hjelpepostbud	Fagprøve
Højer:								
Postbud Albert Jensen Bendorff	19.11.01	1.12.35		
Kerteminde:								
Overpostbud Hans Ernst	18.6.86	1.7.43	1.4.20	1.6.07	
Postbud Valdemar Sørensen	28.9.94	1.4.35	1.9.26	
— Helge Pedersen	19.4.07	1.7.43	1.10.30	
— Rasmus Eiler Pedersen	28.4.04	1.12.43	1.7.43	
Kolding:								
Postbudformand Arthur Mikkel Jensen	26.9.90	1.5.39	1.11.32	1.5.23	1.5.19	44/22
Overpakkemester Jørgen Tullesen Dall	20.7.81	1.5.19	1.12.06		
— Heinrich Jürgen Jepsen	7.2.86	1.12.29	20.5.20 ¹⁾	38/22
— Magnus Kristian Vork	19.4.02	1.12.35	1.8.26	42/33
— Carl Villiam Jensen	9.10.06	1.5.39	1.10.31	39/38
— Johannes Valdemar Marinus Pedersen	14.5.10	1.4.40	1.8.37	1.6.36	41/38
— Christian Marius Sivertsen	18.9.05	1.11.40	1.11.35	35/37
— Karl Jørgensen	11.7.08	1.11.41	1.4.34	35/37
— Kaj Lykke Deleuran Hansen	20.6.12	1.12.42	1.7.37	37/40
Overpostbud Hans Jørgen Clausen	3.7.80	1.5.33	1.5.10 ²⁾		
— Theodor Sørensen	12.7.89	1.8.34	1.5.18 ³⁾		
— Jens Frederik Clausen	13.1.86	1.5.36	1.1.29	1.5.19		
— Johan Kristian Franzmann	12.2.82	1.10.37	1.5.13		
— Alfred Julius Vilhelmsen	23.12.92	1.7.38	1.11.19	1.2.16	
— Steffen Thyge Steffensen	31.5.95	1.3.42	1.12.26	1.5.19		
— ⁴⁾ Rasmus Anelius Rasmussen	12.8.89	1.4.43	1.7.31	1.5.19		
— Søren Thuesen Nielsen	26.9.96	1.4.43	1.5.19 ⁶⁾		
— Peter Due Kay	20.8.92	1.4.43	1.1.20	1.10.19	
Postpakkemester Simon Nissen Simonsen	25.10.93	1.1.28	1.5.19	1.9.17	
— Andreas Kjær	4.2.94	1.6.29	1.5.19		
— Hans Peter Holt	11.9.93	1.8.31	1.5.19		
— Christian Jørgensen Schmidt	22.4.90	1.11.32	1.6.19		
— Kristian Mortensen	8.7.91	1.2.38	1.6.28 ⁵⁾		
— Martin Laurits Johnsen	1.5.09	1.3.42	1.4.34		
Postbud Frits Robert Jacobsen	16.2.85	1.11.19	1.7.14	
— Hans Kristian Mortensen	11.3.83	1.11.19	1.2.18	
— Jens Christian Johannesen	23.7.92	1.9.30 ⁷⁾		
— Søren Lundahl Jensen	4.8.98	1.11.26	1.10.19	
— Axel Moritz Jensen	16.4.03	1.10.32		
— Viktor Kjærhuus Hansen	16.10.05	1.10.32		
— Henrik Boisen Ebbesen	4.4.95	1.4.34	1.4.23	
— Georg Johannes Thorsager Lauritsen	18.3.00	1.9.35	1.3.31	
— Peter Petersen Jensen	13.1.06	1.4.38	1.8.31	
— Søren Nielsen	14.10.98	1.5.38	1.7.20	
— Henry Jakobsen	26.6.12	1.7.38	1.4.38	45/40
— Christian Læbel Andersen	31.1.15	1.5.39		
— Axel Harald Jensen	22.10.15	1.11.39		

¹⁾ overtaget fra tysk Tjeneste. ²⁾ Postpakkemester 1.10.19—30.11.28. ³⁾ Postpakkemester 1.1.20—31.10.22. ⁴⁾ Kontortj.

⁵⁾ Telegrafbud 1.1.21. ⁶⁾ ude af Postv. 1.5.—31.12.21^o, Landpostbud 1.1.22—30.6.23. ⁷⁾ Telegrafbud 1.6.20.

Kontor og Personale	Født	Post- vaag- mester	Post- bud- for- mand	Overpak- mester (Over- postbud i Kontortj.)	Over- post- bud	Post- pak- mester	Post- bud	Landpost- bud eller Hjælpe- postbud	Fag- prøve
(Kolding)									
— Johannes Christian Nielsen	24.11.16	1.4.42	1.12.40	
— Børge Jakobsen	16.4.16	1.4.42	1.9.41	
2 ledige Postbudpladser.									
Lunderskov:									
Postbud Gothfred Hansen	4.9.06	1.8.38	1.4.35	
Løgumkloster:									
Postpakmester Ernst Jacob Pein	30.3.90	1.5.41	1.11.20	20.5.20 ⁴	
Postbud — —									
Marstal:									
Postpakmester Rudolf Grube									
Hermansen	17.12.02	1.12.41	1.4.32	1.12.25	
Postbud Kristian Hansen	3.2.00	1.11.38	1.8.32	
— Albert Kristian Terkelsen	28.9.18	1.12.43		
Middelfart:									
Postpakmester Martin Christensen .	5.12.79	1.5.25	1.5.06		
— Niels Pedersen	23.12.86	1.5.25	1.5.19	1.4.07	
— Hans Marius Jørgensen	6.5.88	1.5.29	1.8.19	
— Erland Reinhardt Jørgen									
Jørgensen	18.6.08	1.12.35	1.11.30		
Postbud Jens Peder Jensen	19.7.83	1.5.14	1.8.08	
— Aage Valdemar Marius Petersen									
— ⁴ Harald Poulsen	17.7.12	1.8.37	52/40
— Aage Emil Rosengaard Hansen .	9.8.07	1.9.37		
— Morten Mortensen	10.11.15	1.3.41	1.12.39	
Nordborg:									
Postbud Anton Martin Clausen	31.3.80	20.5.20 ²		
— Johann Jessen Kolmos	3.10.83	20.5.20 ²		
Nordby Færø:									
Postbud Hans Mikael Hjort	9.5.89	1.12.26	1.2.16	
— Jens Nørby Jensen	3.2.03	1.7.31		
Nyborg:									
Postvagtmester Hans Christian Olaf									
Rasmussen, D.M.	3.3.79	1.4.43	1.5.19	1.5.16	1.5.05		
Postbudformand Aage Georg Elis									
Lenchler	3.10.88	1.5.19	1.5.14	38/18
— Karl Lundeman	26.7.89	1.7.31	1.5.25	1.11.18	43/20
Overpostbud Jens Christian Jensen .	30.1.89	1.11.39	1.1.37	1.6.35	1.12.17	
— ⁵ Oskar Emil Kristensen	13.4.90	1.5.42	1.6.39	1.7.25	1.1.19- 30.4.19	
— Reinhold Max Christian Larsen .	9.2.89	1.5.42	1.10.14	1.1.13	
Postpakmester Frode Petersen									
Solgaard	12.4.92	1.7.31	1.5.19	1.12.17- 30.11.18	
— Henrik Christoffersen	9.3.98	1.11.39	1.11.35	1.9.26	
— Paul Ejvin Jørgensen	28.6.05	1.7.40	1.10.36	1.3.35	

¹) etatsm. ans. i tysk Tjeneste 1.5.11. ²) etatsm. ans. i tysk Tjeneste 1.4.13. ³) etatsm. ans. i tysk Tjeneste 1.2.15.

⁴) Elevuddannelse. ⁵) Kontortj.

Kontor og Personale	Født	Postvagt- mester	Post- bud- for- mand	Overpak- mester (Over- postbud i Kontortj.)	Over- post- bud	Post- bud	Landpost- bud eller Hjælpe- postbud	Fag- prøve
(Nyborg)								
Postbud Johannes Laurits Viborg								
Schmidt	7.5.03	1.9.33		
— Friedrich Karl Vilhelm Lenchler	8.9.12	1.2.37	1.10.36	
— Karl Bendixen	25.4.09	1.9.37	1.8.36	
— Helge Nielsen	2.6.11	1.9.39	1.5.37	
— Hans Karl Lundemann	25.12.16	1.4.41		
— Niels Kristian Anders Nikolaj Ørberg Madsen	1.5.00	1.11.41	1.5.30	
— Svend Holger Aagaard	28.11.14	1.3.42	1.12.38	
— Niels Christensen	12.1.13	1.6.42	1.8.38	
*— Poul Steffensen	10.2.16	1.11.42	1.12.41	
Nørre-Aaby:								
Postbud Julius Emil Nielsen	31.5.85	1.7.37	1.7.06	
— Jens Lauritz Jensen	26.2.01	1.7.37	1.12.30	
Odense:								
Postvagtmaster Frederik Oskar Godtfredsen.	6.4.84	1.6.36	1.9.27	1.5.19	1.5.11	35/18
Postbudformand Niels Nielsen Ravn	11.8.77	1.5.28	1.5.16	1.5.07	1.8.05	
— Carl Emil Christiansen	22.3.77	1.7.29	1.5.19	1.5.08		
— Niels Johannes Nielsen	25.6.93	1.12.35	1.7.25	1.9.17	45/22
— Johannes Carl Christiansen Findalen....	5.12.92	1.7.36	1.12.28	1.7.20 ⁴	1.7.19	49/24
Overmontør Hans Frederik Hvilborg	10.1.88	1.7.23 ²	1.5.16	1.5.13		
Overpakmester Hans Harald Rohde Ter- mansen	19.9.86	1.10.19 ³			
— Knud Kristian Rasmussen	26.3.81	1.5.19	1.1.10		
— Hans Frederik Ferdinand Lind	2.8.84	1.5.19	1.5.13	34/18
— Niels Marius Hansen	23.1.81	1.5.19	1.9.09		
— Niels Søren Abel Neerholt	19.2.79	1.8.20 ⁴	1.1.00		
— Emanuel Aage Emil Larsen	15.4.93	1.8.20	1.5.18	38/20
— Hans Peder Hansen	11.4.81	1.11.20	1.5.16	1.11.06	
— Karl Sofus Torup Kristensen	26.5.91	1.4.27	1.4.20	1.11.19	47/22
— Karl Georg Jørgensen	12.5.95	1.6.28	1.5.19 ⁵	41/25
— Anton Marius Rasmus Johansen	16.7.94	1.3.30	1.5.20 ⁶	49/25
— Johannes Frederik Severin Pedersen	30.6.98	1.9.31	1.4.30	1.10.26	41/29
— Peter Marinus Lund	4.9.97	1.5.33	1.5.19	46/24
— Andreas Christian Heinrich Jans	19.12.03	1.12.35	1.2.32	1.8.31	52/33
— Hans Alfred Madsen	23.12.03	1.12.35	1.1.33	45/35
— Aage Kristian Jørgensen	20.2.05	1.4.36	1.1.33	44/35
— Sigfrid Lundgaard Andersen	25.3.06	1.9.36	1.5.31	36/35
— Benny Bøgelund	22.12.10	1.4.40	1.6.35	42/38
— Carl William Larsen	14.9.09	1.12.42	1.5.36	45/37
— Kaj Børge Ingvard Johansen	19.10.08	1.3.43	1.3.39	1.1.37	42/38
Overpostbud Rasmus Jørgen Bech Rasmussen	21.9.80	1.5.28	1.5.08		
— Oluf Valdemar Jensen	9.8.83	1.4.32 ⁴	1.8.10		
— Peder Julius Pedersen	16.12.82	1.7.32 ⁷	1.10.11		
— Theodor August Hansen	23.8.89	1.9.32	1.5.16		
— Carl Vilhelm Andersen	11.10.87	1.3.33 ⁸	1.5.15		
— Rasmus Christian Eriksen	16.3.89	1.2.34 ⁴	1.5.16		

1) ude af Postv. 1.5.—31.10.21⁰, Landpostbud 1.11.21—31.7.24. 2) Overmontør. 3) Postpakmester 1.1.12. 4) Postpakmester 1.10.19. 5) ude af Postv. 1.5.21—28.2.22⁰, Landpostbud 1.3.22—28.2.23. 6) ude af Postv. 1.5.21—31.12.22⁰, Landpostbud 1.1.—30.4.23. 7) Postpakmester 1.10.22. 8) Chauffør 1.10.19, Postpakmester 1.8.22.

Kontor og Personale	Født	Post- bud	Landpost- bud eller Hjælpe- postbud	Fag- prøve
<i>(Odense)</i>				
Postbud Peter Bertel Petersen	23.8.92	1.12.19 ¹	1.7.19	
— Hans Kristian Knudsen	13.8.93	1.4.28 ²		
— Henry Albert Rasmussen	13.4.98	1.4.28 ²		
— Hans Christian Hansen	5.6.93	1.5.26	1.6.20	
— Jens Peter Johansen	10.8.96	1.7.26	1.6.23- 30.4.25	
— Aksel Rudolf Spilcker	19.1.95	1.8.26	1.1.23- 30.4.26	
— Henrik August Hollmann	7.11.98	1.6.28	1.10.25- 31.8.26	
— Oluf Pedersen	11.9.99	1.6.28		
— Theodor Frantz Andersen	21.12.97	1.10.28	1.10.25- 31.8.26	
— Ole Faarø Povlsen	30.9.01	1.4.30		
— Peter Axel Martin Rasmussen	29.10.00	1.4.31		
— Knud Aurelius Jensen Velgaard	28.7.04	1.9.31		
— Kristian Anton Clausen	13.6.04	1.4.32		
— Valdemar Georg Larsen	11.6.02	1.5.32		
— Harald Peter Andreas Lassen	22.2.84	1.6.35	1.4.14	
— Niels Martin Rasmussen	21.8.08	1.6.35	1.2.33	
— Jens Petersen	29.2.04	1.10.35	1.1.35	
— Carl Børge Reimar Kristensen	9.11.10	1.5.36		
— Hans Rudolf Carlo Hansen Kruuse	29.4.10	1.9.36		
— August Arne Christensen	22.4.13	1.6.37		
— Bruno Albin Andreas Bay Hansen	25.11.12	1.9.37		
— Hans Kristian Jørgensen	26.10.86	1.10.37	1.8.18	
— Helge Sørensen	7.7.14	1.9.38		
— Egon Villy Nielsen	5.4.14	1.3.39		
— Villiam Hansen	21.6.14	1.3.39		
— Børge Julius Hansen	23.8.14	1.3.39	41/42
— Carl Christian Petersen	4.10.14	1.3.39		
— Elmer Bjarne Bjertrup	26.9.14	1.10.39		
— Roar Kristian Larsen	12.3.15	1.11.39		
— Johan Christian Lund	24.2.16	1.3.40		
— Helmer Haubro Kaiser	16.2.15	1.3.40		
— Christian Herluf Johansen	22.5.15	1.7.40		
— Ejvind Rasmussen	15.9.16	1.10.40		
— Folmer Arkil Jensen	12.3.16	1.5.41		
— Svend Olsen	29.5.17	1.6.41		
— Børge Johansen	7.6.16	1.7.41		
— Hans Jørgen Larsen	17.5.16	1.8.41		
— Hans Børge Andre Rosenkilde	9.5.16	1.10.41		
— Knud Christian Hansen	18.10.16	1.10.41		
— Keld Torup Kristensen	10.12.17	1.1.42		
— Egon Henriksen	6.1.18	1.2.42		
— Jens Jørn Georg Helweg Larsen	16.11.16	1.5.42		
— Louis Carl Christian Bjerrum Giørtz Behrens	28.12.06	1.7.42	1.7.33	
— Børge Ejner William Pedersen	27.6.18	1.7.42		
— Aksel Gunner Hansen	20.12.17	1.10.42		
— Poul Kristian Andersen	20.8.17	1.12.42		
— Børge Hansen	18.4.17	1.2.43	1.4.42	
— Poul Ingvard Rasmussen	20.10.10	1.4.43	1.7.37	
— Johannes Gothard Larsen	9.11.17	1.6.43	1.12.41	
— Christian Andresen	28.4.12	1.6.42	1.7.39	43/42
6 ledige Postbudpladser.				

¹⁾ ude af Postv. 1.5.—30.11.21^o, Landpostbud 1.12.21—31.7.24, Postpakkemester 1.7.28—31.3.36. ²⁾ Telegrafbud 1.6.20.

Kontor og Personale	Født	Post- for- mand	Overpak- mester (Over- postbud i Kontortj.)	Over- post- bud	Post- pak- mester	Post- bud	Landpost- bud eller Hjælpe- postbud	Etatsm. ans. i tysk Tjeneste
Otterup:								
Postbud Christian Gunner Hansen	19.9.12	1.5.38	1.10.36	
Padborg:								
Postpakmester Jørgen Peter Friedrich Clausen	5.7.92	1.7.43	1.5.30	1.9.20	
Postbud Lorenz Peter Sievertsen	3.11.95	1.5.30	1.6.25	
— Hans Christian Thiessen	2.5.97	1.4.36	1.8.32	
Ribe:								
Overpostbud Jes Peter Anders Rasmussen ..	11.11.90	1.6.43	1.7.42	1.1.30	1.5.17	
Postpakmester Laurits Nielsen Jepsen	16.1.02	1.6.43	1.5.31	1.6.24	
Postbud Aage Thomsen	24.12.05	1.12.35		
— Arnold Bjerring Gerken	22.1.13	1.11.38		
— Henry Nørgaard	15.7.15	1.9.42		
— Julius Hansen Schau	26.7.09	1.7.43	1.3.39	
Ringe:								
Postpakmester Jens Martin Rasmussen	23.12.82	1.11.19	1.5.19	1.5.11	
Postbud Hans Jørgensen Naamansen	14.1.84	1.12.19	1.3.16	
— Carl Henrik Emil Rasmussen	17.7.03	1.4.31		
Rudkøbing:								
Overpostbud Rudolf Hansen Navne	27.7.81	1.10.35	1.3.13	1.8.08	
Postpakmester Sofus Hansen	27.1.85	1.12.34	1.5.19	1.11.11	
— Hans Peter Jensen	11.9.85	1.12.34	1.5.19	1.10.15	
Postbud Einer Ingman Hansen	7.11.88	1.4.28 ¹		
— Carl Bendix Hansen	23.7.08	1.12.33		
— Eivind Navne	28.12.09	1.8.36		
— Helge Peter Jensen	30.9.15	1.5.42	1.10.39	
Rødding:								
Postbud Willy Harenberg	3.3.84	20.5.20	1.1.11
— Christian Hede	24.11.87	1.6.20	20.5.20	1.8.18
Røde Kro:								
Postpakmester August Paulsen	12.8.81	20.5.20	1.4.13
Postbud Johannes Enevoldsen	15.10.86	20.5.20	1.12.14
— Johannes Jørgensen Rudebeck	16.7.96	1.1.25	20.5.20 ²	
Skærbæk:								
*Postpakmester Hans Johannsen Kromann .	27.8.79	20.5.20 ³	1.4.04
Postbud Johannes Peter Kromann	18.7.99	1.7.38	1.7.26	
Sommersted:								
Postbud Asmus Christian Rasmussen	21.2.85	20.5.20	1.4.13
— Hans Laebel	18.6.85	20.5.20	1.4.17
Svendborg:								
Postbudformand Christian Peter Klausen Dauer	20.4.84	1.1.38	1.5.16	1.5.08		
Overpakmester Arnold Hans Peder Madsen .	22.3.90	1.5.19	1.5.16 ⁴		
— Vilhelm Peter Christian Jensen	23.5.89	1.10.35	1.5.19 ⁵	1.3.13	
— Poul Peter Rasmus Nielsen	18.11.95	1.4.40	1.5.19 ⁷		
— Verner Ferdinand Jochumsen	23.9.09	1.5.41	1.6.36 ⁸		
Overpostbud Anders Oluf Hansen	25.10.77	1.7.24	1.10.19	1.6.02		
— Carl Johan Lundgren	11.6.83	1.4.35	1.10.19	1.5.06		

1) Telegrafbud 1.5.18. 2) overtaget fra tysk Tjeneste. 3) Postbud 1.10.20—31.10.23. 4) Fagprøve 43/18. 5) Fagprøve 39/21. 6) Fagprøve 39/27. 7) Fagprøve 35/39.

Kontor og Personale	Født	Postbudformand	Overpakmester (Overpostbud i Kontortj.)	Overpostbud	Postpakmester	Postbud	Landpostbud eller Hjelpepostbud	Fagprøve
(Svendborg)								
Overpostbud ¹ Jens Jensen	17.2.91			1.5.36	1.7.24	1.5.19	1.11.15	
— Hans Peter Rasmussen	11.5.80			1.10.38		1.5.08		
— Jens Hansen Jensen	13.2.82			1.12.42		1.5.09		
Postpakmester Jens Peder Riksø	18.10.85				1.10.19 ²	1.5.13		
— Peter Kaj Edvard Pedersen	29.8.96				1.7.31 ⁴	1.5.19	1.9.15	
— Rasmus Anton Hansen	5.3.97				1.2.38	1.7.26	1.12.23	
— Ejnar Ederik Lund Hansen	19.1.99				1.2.39	1.5.32		
Postbud Peter Julius Kristian Halmark	29.9.86					1.5.11 ⁴⁷		
— Emil Nielsen	26.2.93					1.5.18		
— Johannes Sofus Valdemar Pedersen	4.4.95					1.7.19 ⁵		
— Niels Jeppesen Jensen	29.1.93					1.8.19		
— Jacob Karl Johan Petersen	29.6.95					1.11.19		
— Ejnar Thorvald Sørensen	23.10.01					1.4.28 ⁶		
— Harry Zacharias Buch	27.8.05					1.12.35		
— Niels Christian Georg Fønss Jensen	21.8.14					1.11.38		
— Erland Osvald Edmon Johansen	16.7.13					1.4.39		
— Arnold Erik Hansen	1.8.15					1.8.39		
— Gustav Frederik William Hansen	6.3.16					1.4.40		
— Aage Lundsgaard	28.10.15					1.5.41		
— Henrik William Andersen	23.9.17					1.10.41		
— — — — —								
Sønderborg:								
Postbudformand Peter Christian Deleuran, D.M.	10.3.82	1.11.20 ⁷	1.4.18		1.5.06			
Overpakmester Carl Theodor Thode	13.7.95		1.11.35			1.6.23 ⁸		36/30
— Jens Ley	7.9.04		1.7.36			1.10.31		40/34
— Niels Frederik Jørgensen	18.6.10		1.1.41			1.3.38	1.12.35	43/39
Overpostbud Jens Lorenzen	1.2.84			1.7.31		20.5.20 ⁹		
— Thomas Frederiksen	1.1.80			1.10.32	1.7.21	20.5.20 ¹⁰		
— Niels Nissen Berg	29.7.87			1.4.38		20.5.20 ¹¹		
— Christen Christiansen	15.2.86			1.4.39	1.4.26	20.5.20 ¹²		
Montør I Peter Petersen	22.7.98			1.7.22 ¹³				
Postpakmester Chresten Nissen Winterskov	4.7.95				1.5.29	20.5.20 ¹⁴		
— Johannes Karl Andresen	1.3.97				1.11.32	20.5.20 ¹⁴		
— Christian Friedrich Andersen	5.5.97				1.2.35	1.6.23	20.5.20 ¹⁴	
— Hans Christian Bork	19.9.93				1.7.37	1.8.28	20.5.20 ¹⁴	
— Johann Peter Heissel	14.1.98				1.12.38	1.5.26		
Postbud Jep Dinesen	12.8.83					1.8.29 ¹⁵		
— Andreas Larsen	27.10.92					1.5.22 ¹⁶		
— Jørgen Thomsen Tækker	17.9.99					1.1.26	20.5.20 ¹⁴	
— Wilhelm Kaminski	18.3.02					1.7.29	1.7.23	
— Peter Philippsen	26.9.97					1.12.30	1.10.23	
— Friedrich Hermann Jacobsen	4.7.02					1.3.36	1.8.31	
— Hans Andresen	8.5.14					1.2.39		
— Jens Friederich Wilhelm Lorenzen	14.7.07					1.9.39	1.4.36	

¹) Kontortj. ²) Postbud 1.3.26—31.5.35. ⁴) Postbud 1.2.40—28.2.43. ⁵) ude af Postv. 1.5.21—31.1.23⁹, Landpostbud 1.2.23—31.8.35. ⁶) Telegrafbud 1.4.20. ⁷) Pakmesterformand 1.10.19. ⁸) Telegrafbud 1.8.21. ⁹) etatsm. ans. i tysk Tjeneste 1.4.09. ¹⁰) etatsm. ans. i tysk Tjeneste. 1.10.06. ¹¹) etatsm. ans. tysk Tjeneste 1.12.19. ¹²) etatsm. ans. tysk Tjeneste 1.12.13. ¹³) Montør I. ¹⁴) overtaget fra tysk Tjeneste. ¹⁵) overtaget fra tysk Tjeneste som Telegrafbud 17.6.20, Overtelegrafbud II 1.8.22, Postpakmester 1.11.28. ¹⁶) Postpakmester 1.2.32—31.10.38. ¹⁷) Postpakmester 1.10.19—28.2.43.

Kontor og Personale	Født	Overpak- mester (Over- postbud i Kontortj.)	Over- post- bud	Post- pak- mester	Post- bud	Landpost- bud eller Hjælpe- postbud	Etatsm. ans. i tysk Tjeneste
<i>(Sønderborg)</i>							
Postbud Harald Lauritz Nicolai Kock	29.6.16	1.7.40		
— Karl Friedrich Kjer	29.6.16	1.7.40		
Tinglev:							
Postpakkemester Søren Peter Hansen Schulz	19.7.91	1.10.20	20.5.20	1.4.19
— Peter Christian Petersen	9.6.84	1.12.39	20.5.20	1.4.15
Postbud Hans Jacob Christensen	9.10.90	1.5.34	1.6.20 ²	
— Claudius Anton Maack	24.7.93	1.4.36	1.6.20 ²	
— Carl Heinrich Enevoldsen	23.5.03	1.12.39	1.11.34	
Toftlund:							
Postbud Christian Nielsen Nissen	2.3.89	20.5.20 ²		
— Johann Peter Jensen	24.10.01	1.10.39	1.7.31	
Tranekær:							
Postbud Peter Johan Krogh	29.11.81	1.4.25	1.3.11	
Tønder:							
Overpakkemester Peter Clausen Petersen	5.9.13	1.6.43	1.7.42	1.10.37 ¹	
Overpostbud Niels Christian Hansen	12.8.82	1.7.31	20.5.20	1.4.14
— Jens Ferdinand Johannsen	10.10.88	1.4.36	20.5.20	1.8.18
— ³ Christian Johannsen	27.2.89	1.4.39	1.12.26	20.5.20	1.10.17
Postpakkemester Andreas Cornelius Bundesen	23.2.94	1.7.31	20.5.20 ²		
— Friedrich Wilhelm Zundel Bonnichsen	30.3.90	1.3.42	20.5.20 ²		
— Hans Anton Jørgensen	8.3.00	1.5.42	1.11.28		
Postbud Hans Peter Feddersen	27.10.96	1.1.31	1.1.26	
— Lorentz Jensen	4.6.00	1.1.33	1.8.31	
— Johannes Jensen	28.4.06	1.5.36	1.2.33	
— Bo Marius Knudsen	2.3.14	1.10.39		
— Georg August Friedrich Johannsen	9.11.16	1.6.42		
*— Frederik Wilhelm Lund	19.6.02	1.7.43	1.4.33	
Vamdrup:							
Postpakkemester Karl Hansen Fabrin	11.11.05	1.6.41	1.2.37	1.8.32	
Postbud Hans Peter Nicolaysen	28.6.09	1.12.38	1.9.37	
— Willy Aage Johansen Jensen	1.2.12	1.6.41	1.8.39	
Vejen:							
Overpostbud Kristian Peder Hansen-Thiim	9.5.80	1.7.31	1.5.12	1.4.06	
Postpakkemester Jens Christian Eriksen	7.4.75	1.10.19	1.5.07	1.2.04	
Postbud Andreas Peter Ingvertsen	23.1.86	1.5.19	1.10.10	
— Kristian Timmermann	10.12.79	1.5.19	1.11.06	
— Hans Hansen Bøttiker	1.2.01	1.6.28 ¹		
Vojens:							
Postpakkemester Jørgen Jensen	24.11.78	20.5.20	1.4.07
Postbud Jeppe Hansen Bonde	5.3.79	20.5.20	1.6.10

1) Fagprøve 45/41. 2) overtaget fra tysk Tjeneste. 3) Kontortj. 4) Telegrafbud 1.8.21.

Kontor og Personale	Født	Postpakmester	Postbud	Landpostbud eller Hjelpepostbud
(Vojens)				
Postbud Marius Peter Andersen	3.4.98	1.6.35	1.6.20
— Peter Petersen Nissen	4.7.98	1.10.43	1.7.23
Æreskøbing:				
Postpakmester Jens Clausen Christensen	27.2.81	1.11.39	1.6.19	1.12.15
Postbud Jens Clausen	7.10.97	1.11.39	1.1.20

Postkontorer i 3. Distrikt.

Kontor og Personale	Født	Postvagt-mester	Postbud-formand	Pakmester-formand	Overpakmester (overpostbud i Kontorj.)	Postpakmester	Postbud	Landpostbud eller Hjelpepostbud	Fagprøve
Aarhus:									
Postvagtmaster Anders Holm Ernst	12.7.87	1.10.40	1.10.19	1.7.19	1.11.17	35/19
— Sigvald Olesen	10.12.01	1.4.43	1.1.37	1.6.29	47/30
Postbudformand Johannes Jørgensen	11.8.80	1.5.19	1.5.17	1.5.06	
— Martin Andersen	13.3.79	1.5.19	1.5.06	
— Magnus Carl Bernhard Ekensteen	29.5.80	1.5.34	1.5.19	1.5.08	
— Johannes Kristian Rüser	15.12.82	1.1.37	1.7.19	1.5.12	48/18
— Niels Nielsen Damgaard	13.4.83	1.4.39	1.7.19	1.5.11	31/17
— Jens Peter Michael Mikkelsen ...	17.6.91	1.12.43	1.4.43	1.11.19	1.5.13	29/18
Pakmesterformand Christian Østergaard Andersen	25.7.87	1.4.43	1.11.19	1.5.13	31/18
Overmontør Henrik Strandborg	15.1.90	1.4.30 ¹	1.5.26 ²	1.10.22 ³	1.5.17	
Overpakmester Jens Theodor Jensen Bjerregaard	29.6.79	1.5.14	1.5.05	
— Martin Peder Gerdel	22.5.85	1.7.19	1.5.12	40/18
— Alfred Harald Nielsen	19.9.89	1.10.19	1.8.19	1.5.14	36/19
— Niels Alfred Bundgaard Nielsen .	23.12.86	1.7.23	1.4.18	34/20
— Ludvig Sørensen	21.8.88	1.6.24	1.5.15	33/19
— Frederik Peder Engelbret Kristensen	15.4.94	1.5.25	1.6.19	45/22
— Søren Peter Jensen	19.8.93	1.6.25	1.5.19	47/21
— Harald Andreas Christian Hall ..	14.10.89	1.5.26	1.5.17	45/20
— Niels Martinus Pedersen Foldager	5.6.93	1.8.26	1.5.19	37/21
— Mads Christian Laursen Svejstrup	7.8.89	1.4.27	1.5.17	34/20
— Marinus Konstantin Leonhardus Iver Andersen	28.4.02	1.4.30	1.4.28 ⁴	40/29
— Otto Marinus Ørum	9.9.91	1.5.18	48/20
— Thomas Christian Peter Thomsen Gaardbo	4.8.89	1.5.30	1.5.19	37/21
— Niels Christian Pedersen	28.2.98	1.12.34	1.9.20 ⁵	1.8.20	38/26

¹) Overmontør. ²) Montør I. ³) Chauffør. ⁴) Telegrafbud 1.5.20. ⁵) ude af Postv. 1.5.21—31.8.23^o.

Kontor og Personale	Født	Overpak- mester (Over- postbud i Kontortj.)	Over- post- bud	Post- pak- mester	Chauf- føer	Post- bud	Landpost- bud eller Hjælpe- postbud	Fag- prøve
<i>(Aarhus)</i>								
Overpakmester Ejnar Rasmus Frederiksen..	20.8.00	1.12.34	1.4.26	47/30
— Einar Hornbæk Rasmussen	12.3.01	1.12.36	1.11.28	46/30
— Kristian Børge Eibner	13.3.06	1.7.37	1.4.31	36/36
— Villy Christian Keldke	21.3.05	1.6.39	1.6.30	52/34
— Peter Erik Møller	22.5.09	1.12.43	1.3.36	40/39
Overpostbud Marius Christensen, D.M.	23.10.76	1.5.10	1.6.99	
— Jens Pedersen Jensen	18.1.77	1.5.17	1.6.00	
— Carl Christian Fagerdal	16.12.78	1.7.20	1.10.19	1.5.03	
— Carl Jensen (I)	25.6.79	1.7.26	1.10.19	1.5.05	
— Carl Jensen (II)	12.8.82	1.11.29	1.10.19	1.5.06	
— Jens Aaboe	6.12.80	1.11.29	1.10.19	1.5.07	
— Thomas Peter Adamsen	4.3.93	1.11.30	1.5.19 ¹	
— Ole Valdemar Hansen	30.6.89	1.7.31	1.10.19 ²	1.4.15	
— Søren Lassen Elø	6.10.89	1.7.31	1.12.29	1.10.22	1.5.15	{ 1.12.11- 31.3.13	
— Jens Carl Johan Jensen	10.8.90	1.7.31	1.12.29	1.10.22	1.5.17	
— Peder Højholdt Mikkelsen	28.4.93	1.10.33	1.5.19	
— Jens Peter Charles Klausen	8.11.93	1.1.34	1.5.19 ¹	
— Jens Anker Troelsen Jensen Blom	15.12.95	1.4.34	1.5.19	
— Vilhelm Albert Steffens	13.9.94	1.10.34	1.5.19	
— Georg Frederick Vincent Sørensen	11.1.95	1.9.35	1.5.19	
— Mikkel Kristian Mikkelsen	5.12.95	1.11.35	1.8.19	
— Valdemar Rasmussen	8.11.87	1.1.36	1.5.14	
— ³ Niels Jensen	19.7.79	1.5.37	1.10.19	1.12.09	
— ³ Hans Peter Jacobsen	1.9.84	1.5.37	1.10.19	1.10.12	
— Henry Georg Adamsen	19.8.98	1.6.37	1.2.20 ⁴	1.1.20	
— Hans Peter Jørgensen	21.12.81	1.2.38	1.12.29	1.4.24	1.5.13	{ 1.12.05- 30.11.12	
— Niels Peter Mikkelsen	4.4.81	1.1.39	1.7.22	1.5.08	
— Axel Valdemar Mouridsen	25.2.86	1.6.39	1.5.14	
— Jens Harald Mouritsen	14.4.96	1.10.39	1.8.19	
— ³ Viggo Rudolf Pedersen	14.5.94	1.10.40	1.12.29	1.5.19	
— ³ Jens Højland Pedersen	30.4.97	1.1.41	1.5.30	1.8.20	1.4.20	
— Niels Christian Lyhne	9.1.92	1.5.41	1.8.20	
— Aage Henry Erhard Kaarup Sørensen ..	12.2.94	1.8.41	1.9.25	
— Freund Nielsen	21.6.85	1.10.41	1.5.14 ¹¹	
— Jens Einar Peter Andersen	11.12.87	1.11.41	1.5.15	
— Holger Madsen	10.3.95	1.5.42	1.8.23 ⁹	1.5.19	
— ³ Axel Kjær	14.2.95	1.5.42	1.5.31	1.5.19	
— ³ Hans Anders Hansen	11.10.96	1.5.42	1.7.31	1.5.19	
— Ole Peter Sørensen	20.8.93	1.2.43	1.4.38	1.12.34	1.4.28 ¹²	
— ³ Harald Valdemar Christiansen	26.5.92	1.4.43	1.5.26	1.5.19	
— ³ Oskar Johan August Christiansen	17.4.95	1.4.43	1.5.26	1.5.19	
— Christen Nielsen Andersen	4.10.97	1.4.43	1.9.26	
— Christian Mikkelsen	7.11.99	1.4.43	1.6.28	
— Karl Marinus Jørgensen Prins	24.10.00	1.4.43	1.6.28	
— Oluf Martin Frederiksen	1.10.92	1.4.43	1.8.39	1.1.20	
Overchauffør Aksel Peder Pedersen	21.12.90	1.5.37 ⁵	1.7.28	1.5.19	
Montør I Christian August Jensen	8.8.92	1.11.33 ⁶	1.7.31 ⁷	1.6.26 ⁸	1.5.18	
Postpakmester Niels Fischer Nielsen	24.12.78	1.10.19	1.5.05	
— Stefan Frants Jørgen Keblovski	2.1.95	1.4.26	1.5.18	
— Harald Madsen	17.7.97	1.3.39	1.12.29	1.10.28 ¹⁰	

¹) ude af Postv. 1.5.21—31.5.23⁰. ²) Chauffør 1.8.25—30.11.29. ³) Kontortj. ⁴) ude af Postv. 1.5.21—31.7.23⁰. ⁵) Overchauffør. ⁶) Montør I. ⁷) Montør II. ⁸) Postpakmester 1.12.25. ⁹) Chauffør 1.4.24—30.11.29. ¹⁰) Telegrafarbejder 1.1.19, Telegrafbud 1.5.20. ¹¹) ude af Postv. 1.1.—31.12.34. ¹²) Telegrafbud 1.6.20.

Kontor og Personale	Født	Postpakmester	Chauffør	Postbud	Telegrafbud	Landpostbud eller Hjelpepostbud	Fagprøve
<i>(Aarhus)</i>							
Postpakmester Niels Aage Jensen	15.6.97	1.7.31	1.8.19 ¹			
— Svend Aage Henriksen	5.4.00	1.7.31	1.5.26			
— Søren Ejner Nielsen	30.8.95	1.7.31 ²	1.8.20			
— Bernhard Carl Christian Knudsen	22.5.98	1.10.36	1.12.25			
— Viggo Marinus Nellemann Nielsen	5.1.92	1.11.37	1.4.28	1.6.20		
— Svend Aage Pedersen	6.10.01	1.2.38	1.1.30			
— Axel Sofus Thomsen	13.10.06	1.5.39	1.8.30			
— Einar Immanuel Borges	16.2.00	1.5.40	1.6.29			
— Ingvard Mikael Jørgensen	11.2.01	1.1.41	1.11.28			
— Valdemar Sigfred Timmermann	29.1.07	1.3.41	1.5.32			
— Anton Møller Hansen	10.9.99	1.6.41	1.6.30			
— Kai Alfred Nielsen	9.1.06	1.9.41	1.11.30			
— Axel Madsen	16.9.01	1.7.42	1.7.39	1.11.29 ⁵			
— Hans Peder Gurholdt	14.9.06	1.7.42	1.1.33			
— Carl Lundsteen	23.8.12	1.1.43	1.10.36			
— Thorleif Martin Gottfred Schrøder	12.7.11	1.2.43	1.3.36			
— Carl Christian Rasmussen	21.4.01	1.5.43	1.4.38	1.7.26			
— Kjeld Peter Jensen Hinge	7.12.12	1.8.43	1.1.37			
— Montør II Niels Rasmussen	23.3.93	1.4.43 ⁶	1.6.35	1.6.23	1.9.20	
Chauffør Edvard Leonhard Villiam Nielsen	27.6.92	1.4.40 ³	1.2.26			
— Rikard Regelius Nielsen	5.9.00	1.4.39 ⁴	1.4.28	1.11.20		
— Robert Hannibal Carl Vilhelm Tandskov Nielsen	10.3.07	1.7.43 ⁶	1.7.31			
Postbud Johan Rudolf Stellfeld	7.10.94	1.2.19			
— Peter Søren Andersen	11.11.96	1.10.19			
— Johannes Georg Olsen	18.5.92	1.1.20	1.11.17	
— Niels Peter Kristian Eriksen	21.6.88	1.5.20	1.12.13	
— Charles Andreas Rasmussen	5.1.94	1.8.20	1.4.20	
— Jens Jensen Kaalby	18.6.99	1.1.30			
— Gotfred Peter Jensen	2.2.99	1.6.30			
— Vilhelm Martin Eliasen Franck	20.1.05	1.5.31			
— Herluf Biltzing Klausen	7.8.07	1.5.32			
— Hans Rikard Andersen	5.12.07	1.12.32			
— Hans Kristian Andreassen	12.4.04	1.3.33 ⁷	1.7.30	44/32
— Carl Otto Møller Andersen	20.6.05	1.3.33			
— Oskar Sigvald Steen	29.4.07	1.4.33			
— Erik Haffner Laurits Pedersen	2.10.11	1.11.35			
— Viggo Rasmussen	17.7.00	1.5.36			
— Rudolf Jensen	1.1.12	1.10.36			
— Knud Victor Christensen	28.8.13	1.9.37	42/39
— Erik Ole Olesen	25.9.13	1.10.37			
— Jeppe Ebbesen Tanggaard	15.11.13	1.12.37	47/39
— Svend Aage Larsen	4.12.13	1.1.38	44/39
— Kai Henry Sørensen	20.1.14	1.2.38			
— Villy Filtenborg Jensen	25.1.14	1.2.38			
— Holger Fischer Nielsen	3.2.14	1.3.38			
— Knud Larsen	3.7.14	1.8.38			
— Hans Ove Nielsen	4.11.08	1.9.38	1.3.36	
— Hartvig Hovgaard Christiansen	30.8.14	1.9.38			
— Hans Christian Jensen	30.9.14	1.10.38			
— Carl Leo Stitz Nielsen	5.6.14	1.10.38			

¹) ude af Postv. 1.5.21—30.6.23^o. ²) Postbud 1.1.38—31.10.39. ³) Postpakmester 1.7.31. ⁴) Postpakmester 1.12.37. ⁵) Telegrafarbejder 1.6.25. ⁶) Postpakmester 1.6.41. ⁷) Overpakmester 1.12.35—20.4.42. ⁸) Montør II, Postpakmester 1.3.40.

Kontor og Personale	Født	Post- bud	Landpost- bud eller Hjælpe- postbud	Fag- prøve
<i>(Aarhus)</i>				
Postbud Aage Christiansen Hoe	17.6.14	1.10.38		
— Børge Elbæk Karlsen	28.12.14	1.1.39		
— Harald Christian Jacobsen	26.3.15	1.4.39		
— Tage Valdemar Pedersen	21.10.14	1.6.39		
— Armand Christensen	12.11.14	1.6.39		
— Adolf Johannes Lauritz Jørgensen	7.1.93	1.8.39	1.7.20	
— Kristoffer Niels Peter Christoffersen	13.11.97	1.8.39	1.8.26	
— Anton Peter Nielsen	4.11.04	1.8.39	1.11.33	
— Gert Christian Jørgensen	31.7.15	1.8.39		
— Kaj Stein Schmidt	25.8.15	1.9.39		
— Bjarnold Didrichs Baumann Hermansen	11.10.15	1.11.39		
— Svend Olaf Rosenvinge Lundbye	7.10.15	1.11.39		
— Ejvind Fredy Severin Knudsen	15.11.15	1.12.39		
— Aage Jakobsen	19.4.15	1.12.39		
— Carl Eigil Christensen	20.2.16	1.3.40		
— Laurids Sigfred Gammelgaard	11.9.15	1.4.40		
— Olaf Johannes Søgaard	2.2.14	1.4.40		
— Erik Valdemar Hansen	6.8.16	1.9.40		
— Harald Knudsen	21.8.16	1.9.40		
— Aage Peter Christiansen	14.7.16	1.11.40		
— Christian Pedersen	19.11.16	1.12.40		
— Nikolai Jürgen Petersen	12.12.16	1.2.41		
— Holger Vilhelm Johannes Petersen	18.2.17	1.3.41		
— Aage Harrits Knudsgaard	11.8.16	1.5.41		
— Evald Jens Knud Hansen	30.9.16	1.6.41		
— Børge Kastberg Nielsen	30.7.17	1.8.41		
— Hans Christian Elmstrøm Larsen	6.10.17	1.11.41		
— Kaj Fischer Nielsen	29.12.16	1.1.42		
— Kai Robert Blom	19.12.17	1.1.42		
— Ernst Laustsen	14.12.17	1.1.42		
— Niels Erik Nikander Frandsen	20.2.18	1.3.42		
— Gunner Øskov Knudsen	1.8.15	1.4.42	1.8.40	
— Georg Christensen	16.3.18	1.4.42		
— Knud Christian Hougaard Nielsen	15.1.18	1.4.42		
— Poul Erik Christiansen	31.1.17	1.4.42		
— Georg Willy Thyrgod Christiansen	22.2.17	1.4.42		
— Kai Harlung	14.4.18	1.5.42		
— Vagn Aage Kjær	30.4.18	1.5.42		
— William Charley Morgan	2.2.18	1.5.42		
— Gunnar Aksel Clausen	16.4.18	1.5.42		
— Niels Bøgh Carstensen	8.3.16	1.8.42	1.4.40	
— Egon Bolhøj Nielsen	26.7.18	1.8.42		
— Pauli Andreasen	20.7.18	1.8.42		
— Kristian Nielsen	12.4.93	1.9.42	1.7.19	
— Kristian Blom	16.8.18	1.9.42		
— Arno Georg Adolf Møller	25.12.18	1.1.43		
— Johannes Petersen Baskjær	31.12.18	1.1.43		
— Peter Poulsen Jensen	24.12.18	1.1.43		
— Johannes Verner Vennevold	14.5.14	1.2.43	1.11.39	45/42
— Kristen Andersen	1.9.15	1.3.43	1.3.40	
— Børge Christensen	7.4.14	1.5.43	1.7.38	
— Ejvind Mondrup Jensen	21.4.16	1.5.43	1.7.40	
— Peter Andersen	8.8.15	1.10.43	1.8.40	
— Acton Pauli Johannes Jensen	18.10.03	1.12.43	1.8.24	
— Anders Frandsen	5.2.11	1.12.43	1.10.36	

7 ledige Postbudpladser.

Kontor og Personale	Født	Post- bud- formand	Overpak- mester (Over- postbud i Kontortj.)	Over- post- bud	Post- pak- mester	Post- bud	Landpost- bud eller Hjælpe- postbud	Fag- prøve
Bjerringbro:								
Postpakmester Kristian Poulsen	21.3.94				1.6.43	1.11.20 ²	1.6.19	
Postbud Laurids Søndergaard Hansen	4.2.94					1.4.32	1.1.17	
— Jens Christian Jensen	12.2.91					1.3.43	1.3.20	
Brande:								
Postpakmester Klemen Thomsen Emborg	31.3.05				1.6.41	1.6.36	1.8.34	
Postbud Torkild Risbjerg Johannessen	9.11.09					1.1.39	1.1.37	
— Jens Christian Beck	8.3.14					1.7.41		
Brædstrup:								
Postbud Oluf Hansen	8.8.89					1.6.19	1.12.17	
— Niels Juhl Nielsen	9.5.96					1.6.25	1.11.21	
Ebeltoft:								
Postbud Jens Carl Jensen	21.1.84					1.5.11		42/17
— Niels Moselund	24.5.91					1.4.28 ³		
Grenaa:								
Overpakmester Søren Marius Sørensen	15.4.81		1.12.37		1.12.31	1.5.14	1.3.02	
Overpostbud Carl Jensen	4.4.81			1.12.31	1.10.20	1.12.13	1.5.06	
Postpakmester Elvar Marius Antonius Jacobsen	2.5.87				1.2.38	1.5.19	1.8.13	
Postbud Hans Søren Peter Bugtrup	27.11.95					1.10.28	1.2.24	
— Johan Edvard Christian Pedersen	5.12.93					1.12.31	1.6.19	
— Anders Poulsen Christensen	21.7.92					1.2.38	1.2.18	
— Søren Jensen Havmand	21.2.08					1.7.39	1.8.35	
—*Gunner Viggo Jespersen	26.4.12					1.11.42	1.11.36	50/41
Grindsted:								
Postpakmester Marinus Madsen	1.7.89				1.5.26	1.5.19	1.6.17	
Postbud Mads Kristian Bang Moesgaard-Nielsen	22.5.93					1.5.20 ¹	1.5.19	
— Ove Kristensen	5.6.96					1.4.26	1.8.22	
— Kristian Kristensen	12.11.94					1.11.43	1.5.20	
Hadsten:								
Postbud Alfred Georg Gregersen	12.12.82					1.5.17	1.6.09	
— Søren Peter Sørensen	26.4.02					1.11.35	1.10.29	
Hammel:								
Postbud Johannes Marius Christian Andreasen	28.10.99					1.5.29		
— Henning Vindskov Jensen	19.9.07					1.5.38	1.6.34	
Havndal:								
Postbud Peter Carl Georg Sommer	17.10.85					1.6.22	1.12.19	
Herning:								
Postbudformand Anders Jakobsen Ganzhorn .	25.2.81	1.4.39	1.11.20 ⁶			1.5.08		
Overpakmester Søren Ejnar Skou	5.6.93		1.5.29			1.5.19		33/22
— Otto Horsted Eriksen	9.2.12		1.9.43			1.3.41	1.7.37	39/40
Overpostbud Abel Jakobsen Gantzhorn	16.5.84			1.3.26		1.5.15		
— William Rudolph Alexander Andersen	25.5.90			1.5.28		1.5.16		
— Anders Johansen Michaelsen Andersen	19.3.85			1.5.42		1.5.19	1.10.08	
— ⁷ Jes Madsen Jessen	14.5.90			1.4.43	1.3.28	1.9.20	1.7.14	
Postpakmester Dynes Christian Jakobsen	7.10.88				1.5.26 ⁶	1.5.19	1.7.17	
— Marius Christian Hartvigsen	15.7.94				1.2.32	1.7.19		
Postbud Niels Marinus Nielsen	5.10.91					1.11.28	1.11.21	
— Carl Georg Adolph Kirk	27.5.01					1.1.33	1.9.29	
— Aksel Viggo Laursen	29.9.00					1.1.35	1.1.32	
— Søren Christian Nielsen	9.6.01					1.12.35	1.12.29	
— Karl Viktor Immanuel Jensen Høj	3.6.04					1.10.36	1.1.33	
— Poul Mortensen	2.6.01					1.12.36	1.11.32	
— Anton Mikkelsen	10.5.84					1.9.39	1.8.16	
— Niels Stampe Landeværn	6.8.03					1.3.42	1.12.29	
— Julius Madsen	12.4.11					1.9.43	1.5.35	41/40

1) Ude af Postv. 1.5.—30.11.21⁹, Landpostbud 1.12.21—31.7.22. 2) ude af Postv. 1.5.—31.10.21⁹, Landpostbud 1.11.21—28.2.25. 3) Telegrafbud 1.6.20. 4) Elevuddannelse. 5) Overpostbud 1.3.22—29.2.24. 6) Kontortjeneste. 7) Postbud 1.2.32—31.10.36.

Kontor og Personale	Født	Post- vagt- mester	Post- bud- for- mand	Overpak- mester (Over- postbud i Kontortj.)	Over- post- bud	Post- pak- mester	Post- bud	Landpost- bud eller Hjælpe- postbud	Fag- prøve
Holstebro:									
Overpakmester Martin Nielsen	30.5.83	1.8.20	1.5.16	1.10.06	36/19
— Karl Kristian Svendsen	25.11.94	1.1.35	1.11.28	1.2.20	43/24
Overpostbud Knud Kristian Lundager	29.6.92	1.3.37	1.8.20	1.7.16	
— Karl Johan Skjoldborg	13.7.03	1.10.41	1.4.37	1.8.34	
Postpakmester Anders Kristian Andersen	31.7.87	1.3.37	1.11.19	1.9.13	
Postbud Ejnar Christensen	4.6.03	1.6.28		
— Søren Christian Pedersen Green	22.6.07	1.4.37	1.6.36	
— Erhardt Normann Madsen	13.2.14	1.3.38	38/42
— Henning Mathias Pedersen	12.4.13	1.1.42		
— Aage Nielsen	30.12.16	1.1.42		
— Emanuel Pedersen	18.7.15	1.4.42	1.2.41	
— Karl Melchiorsen Olesen	30.11.90	1.11.43	1.4.14	
4 ledige Postbudpladser.									
Horsens:									
Postvagtmand Janus Martin Larsen	9.10.84	1.5.42	1.5.30	1.10.19	1.5.16	1.11.10		
Postbudformand Rasmus Johan Hansen Lund	31.1.81	1.5.30	1.5.13	1.2.09	1.5.07	
— Niels Lauritz Emil Nielsen	28.8.86	1.5.38	1.5.19	1.5.15	1.5.13	40/18
Overpakmester Regnar Lødbrog Mikkelsen	14.4.86	1.5.17	1.5.11		
— Johannes August Hansen	6.8.86	1.6.18	1.5.13	1.6.11	44/18
— Holger Rasmussen Hjortlund	9.3.87	1.10.19	1.7.19	1.5.18	1.5.17	40/19
— Mads Carl Madsen	5.11.92	1.4.28	1.7.26	1.11.17	50/22
— Lars Peter Frederik Høst-Aaris	13.9.93	1.4.30	1.5.18	36/22
— Harry Christian Christensen	21.6.96	1.10.31	1.5.19	36/21
— Hans Ditlev Lund Jeppesen	27.11.07	1.6.38	1.1.33	40/37
— Arne Nielsen	23.12.11	1.3.42	1.1.36	40/39
Overpostbud Jens Karl Rasmussen ..	18.1.79	1.10.29	1.5.04	1.11.02	
— Frederik Sørensen	12.3.86	1.7.31	1.12.25	1.3.16	1.5.15	
— Jens Peter Petersen	20.7.78	1.10.34	1.11.10	1.2.09	
— Mads Iver Marius Madsen	29.1.86	1.5.36	1.5.14	1.5.13	
— ¹ Jens Jørgen Jensen	12.3.93	1.5.36	1.7.29	1.5.19		
— ¹ Axel Sørensen	11.12.94	1.5.41	1.7.29	1.5.19		
— Jørgen Sofus Jørgensen	31.7.81	1.5.41	1.6.28 ³		
— Axel Glud Bendtsen	26.1.86	1.11.41	1.5.19		
— Thomas Viderik Arthur Jensen Sommer	25.11.86	1.3.43	1.9.37	1.6.15	1.5.15	
Montør I Laurids Hansen	18.1.82	1.9.30 ⁴	1.11.28 ⁵			
Postpakmester Magnus Pedersen Ørum	28.11.86	1.9.27	1.6.18	1.5.17	
— Axel Thorvald Sørensen	17.1.00	1.7.29	1.10.27	1.5.23	
— Marius Andreas Olsen	19.8.00	1.8.34	1.6.29 ³		
— Reinholdt Peter Kristiansen Herløv	9.4.00	1.8.34	1.11.28		
— Holger Mathias Elley	9.9.99	1.8.34	1.7.29		
— Christian Oskar Vaupel Rasmussen	23.12.04	1.8.34	1.9.30		
Postbud Hans Peter Ivar Lund Jeppesen	27.10.85	1.10.19	1.6.13	
— Aage Christian Dalby	28.7.98	1.6.29 ³		
— Rasmus Rasmussen	27.2.90	1.11.29	1.3.17	
— Oskar Hansen	4.3.04	1.2.31		

¹) Kontortj. ²) Telegrafarbejder 1.12.15, Telegrafbud 1.5.19, Overtelgrafbud II 1.5.25. ³) Telegrafbud 1.4.20. ⁴) Montør I. ⁵) Telegrafbud 1.10.10, Overtelgrafbud II 1.10.19.

Kontor og Personale	Født	Post- bud- formand	Overpak- mester (Over- postbud i Kontortj.)	Over- post- bud	Post- pak- mester	Post- bud	Landpost- bud eller Hjelpe- postbud	Fag- prøve
(Horsens)								
— Ejnar Johansen Skov	9.4.07					1.10.31		
— Hans Andreas Hansen	15.6.07					1.2.35	1.4.30	
— Frede Jensen	5.4.12					1.5.36		
— Viggo Frederiksen	13.4.13					1.5.37		
— Ejnar Peter Møller Rasmussen	16.7.13					1.8.37		39/40
— Axel Magnus Sørensen	9.1.94					1.10.37	1.5.25	
— Otto Larsen	22.8.14					1.9.38		37/41
— Frits Reinhardt Rasmussen	8.3.14					1.11.38		48/42
— Sofus Carstensen	26.5.15					1.6.39		
— Erik Jensby Nielsen	4.2.16					1.3.40		
— Vagn Asperstrand Vestbo	19.11.16					1.2.42		
— Jørgen Juul Naugaard	25.2.18					1.3.42		
— Sigurd Rasmussen	16.6.14					1.4.42	1.11.38	
— Arne Møller Henriksen	1.1.19					1.12.43		
4 ledige Postbudpladser.								
Ikast:								
Postbud Niels Nielsen Skyt	8.3.92					1.8.38	1.10.15	
— Jens Pedersen Sand	21.11.96					1.2.39	1.3.25	
— Magnus Møller Nielsen	12.5.97					1.12.41	1.12.29	
Jellinge:								
Postbud Peter Carl Christian Lützen.....	26.4.85					1.5.07		
Kellerup:								
Postbud Kristian Mogensen	2.3.86					1.5.19	1.3.13	
— Einar Jensen	11.12.12					1.2.42		
— Martin Kristoffer Kristensen Dyhr	23.5.88					1.5.43	1.6.16	
Langaa:								
Postpakmester Christen Krejler	7.10.85				1.10.19	1.5.12	1.11.09	
— Anders Braad	16.4.90				1.12.35	1.4.25	1.6.19	
Postbud Christian Carl Andersen	25.10.98					1.1.36	1.5.25	
— Lars Peder Pedersen Bak	20.4.94					1.6.36	1.8.19	
— Aage Thomsen	13.10.06					1.10.36	1.12.30	
Nørre Nebel:								
Postbud Anders Marius Kjelstrup	8.7.93					1.5.20 ¹⁾	1.12.19	
Odder:								
Overpostbud Alfred Berthold Schleicher	10.8.84			1.11.43		1.5.19	1.8.12	
Postpakmester Jens Peter Kjærsgaard	26.9.77				1.7.31	1.5.07		
Postbud Anders Sørensen	15.1.78					1.5.08		
— Axel Sørensen	23.6.97					1.12.43	1.1.30	
Randers:								
Postbudformand Laurits Rohde, D.M.	10.3.75	1.5.18	1.5.17			1.5.05		
— Andreas Martin Kjærsgaard	31.1.81	1.7.31	1.5.19			1.5.08		
— Christen Madsen Westergaard	19.8.89	1.12.41	1.10.19			1.5.15	1.12.13	41/18
Overpakmester Ejnar Rohde	30.7.83		1.5.19			1.4.10	1.10.07	40/17
— Søren Nikolaj Rasmussen	9.6.95		1.10.29			1.8.19		42/26
— Søren Christian Nielsen	9.11.95		1.4.31			1.9.22	1.10.20 ²⁾	43/26
— Frode Urhøj	11.12.09		1.12.37			1.11.34		48/37
— Jens Carstensen	12.8.13		1.5.41			1.9.37		52/40
— Alfred Stenz Hagerup Mortensen	5.12.13		1.7.43			1.1.38		44/38
— Søren Anker Thomas Karlsen	30.1.14		1.12.43			1.2.38		42/39
Overpostbud Charles Otto Valdemar Sørensen	26.3.83			1.10.35		1.2.14		
— Julius Nielsen Koue	21.1.85			1.3.36		1.10.15 ³⁾	1.8.12-	
— ⁴⁾ Lauritz Ivar Fogh	20.5.81			1.5.36	1.10.19	1.3.13	30.6.15	
— Peder Ditlev Ravn Kjærsgaard	9.2.90			1.3.37		1.5.17	1.3.14-	
							30.9.16	

¹⁾ ude af Postv. 1.5.—31.10.21⁰, Landpostbud 1.11.21—31.7.24. ²⁾ ude af Postv. 1.5.21—31.8.22⁰. ³⁾ Postpakmester 1.10.19—31.5.29. ⁴⁾ Kontortj.

Kontor og Personale	Født	Overpostbud	Postpakmester	Postbud	Landpostbud eller Hjelpepostbud	Fagprøve
(Randers)						
— Jens Krogh Sørensen	3.11.88	1.6.37	1.5.17		
— Niels Pedersen	11.2.91	1.5.38	1.6.29 ¹	1.4.19		
— Johannes Paulin Beisheim	24.2.79	1.5.38	1.10.19	1.9.05	
— Søren Christian Julius Gindeberg	2.5.90	1.10.39	1.5.18 ²		
— Kristen Jensen Kristensen	16.3.85	1.10.40	1.5.19	1.12.12	
— Rasmus Valdemar Rasmussen	28.3.94	1.5.41	1.5.18		
Montør I Theodor Hansen	2.4.92	1.11.35 ³				
Postpakmester Anders Pedersen	1.10.94	1.6.29 ¹	1.5.19	1.10.18	
— Kristian Jeppesen Gindeberg	2.6.96	1.1.30 ⁴	1.5.19		
— Emil Andreas Ludvig Gindeberg	2.5.90	1.6.29	1.1.19	1.10.15	
— Søren Kristian Engholm	24.1.94	1.1.30 ⁵	1.1.20		
— Johan Christoffer Schrøder	11.6.96	1.7.31	1.1.20 ⁶		
— Hans Marinus Pedersen	16.3.94	1.6.35	1.5.26	1.10.19	
— Anders Christiansen Dalsgaard	24.1.94	1.10.43	1.8.26	1.3.25	
Postbud Georg Hoffmann	30.4.85	1.5.19	1.11.13	
— Henry Martin Johannes Clemensen	18.8.94	1.8.19 ⁷		
— Kristian Andersen	11.10.94	1.5.20		
— Gustav Tornau Callesen	26.6.02	1.10.30 ⁸		
— Jens Christian Marinus Nielsen	26.5.94	1.4.37 ⁹		
— Anders Elkjær Hartvig Andersen	31.1.99	1.8.26	1.6.26	
— Arne Knudsen	14.2.95	1.7.29	1.7.19	
— Knud Christian Evald Schmidt	10.10.97	1.11.29		
— Karl Magnus Pedersen	9.9.01	1.8.30		
— Martin Thomassen	8.3.02	1.6.31		
— Alix Johannes August Hansen	30.4.04	1.5.32		
— Peder Pedersen	13.5.81	1.4.33	1.9.06	
— Søren Andersen	3.8.83	1.4.33	1.9.08	
— Peder Christian Christiansen	17.6.81	1.2.34	1.3.13	
— Jens Kristian Daugbjerg Christiansen	9.9.08	1.10.35		
— Peter Jensen	18.8.09	1.5.36		
— Holger Pedersen	2.7.13	1.5.38		
— Carl Peter Bramsen	28.9.14	1.10.38	33/42
— Kurt Martin Andersen	12.2.15	1.3.39	40/42
— Jens Arne Kjærsgaard Andersen	4.12.14	1.5.39	36/42
— Altona Hamilton Andersen	4.5.15	1.7.40		
— Vagn Kjærsgaard	2.9.16	1.10.40		
— Egon Nielsen Hald	1.11.18	1.11.42		
— Vilhelm Westergaard Jensen	29.12.18	1.1.43		
*— Frank Gyldenløve Clemmensen	24.5.19	1.6.43		
Ringkøbing:						
Overpostbud Evald Thygesen Sørensen	27.12.87	1.3.40	1.3.36	1.11.13	1.7.07	
Postpakmester Lars Kristian Madsen	4.4.97	1.3.40	1.1.37 ¹⁰		
Postbud Marius Winther Sørensen	10.10.01	1.3.36	1.12.24	
— Henrik Kristian Flytkjær	3.12.99	1.3.36	1.6.30	
— Jacob Peder Jensen	8.5.96	1.2.37	1.10.25	
— Valdemar Bjerregaard Lauritsen	1.10.06	1.3.40	1.4.38	
Ryomgaard:						
Postbud Anders Karl Sørensen	8.8.83	1.11.22	1.2.13	
Rønde:						
Postbud Kristian Damgaard Rasmussen	18.8.86	1.5.20	1.5.18	

¹) Chauffør 1.8.25. ²) Chauffør 1.2.—31.12.29, Postpakmester 1.1.30—30.4.35. ³) Montør I, Maskinpasser I ved Færgerierne 1.10.19. ⁴) Chauffør 1.6.29. ⁵) ude af Postv. 1.5.—31.10.21⁶), Landpostbud 1.11.21—31.7.25. ⁷) Chauffør 1.6.—31.12.29, Postpakmester 1.1.30—31.1.41. ⁸) Postpakmester 1.4.—31.10.41. ⁹) Telegrafarbejder 1.6.20, Montør II 1.7.31—31.3.37. ¹⁰) Telegrafarbejder 1.4.21, Montør II 1.7.31—31.12.36.

Kontor og Personale	Født	Post- bud- for- mand	Overpak- mester (Over- postbud i Kontortj.)	Over- post- bud	Post- pak- mester	Post- bud	Landpost- bud eller Hjælpe- postbud	Fag- prøve
Silkeborg:								
Postbudformand Holger Iversen	6.7.86	1.5.41	1.5.18	1.4.09	52/17
Overpakmester Kristian Eliot Jakobsen	24.12.80	1.8.20	1.6.14	1.4.07	
— Carl Marius Nielsen	23.4.87	1.6.24	1.7.18	38/21
Overpostbud Søren Kristian Sørensen Louring	14.2.85	1.7.32	1.10.20	1.6.11	
— Peter Løvstad	22.5.84	1.5.38	1.5.14	1.10.09	
— Kristen Kristensen	21.12.83	1.6.41	1.5.19	1.7.13	
Postpakmester Peter Christian Sørensen ...	29.8.95	1.7.32	1.5.19	{ 1.12.18- 31.3.19	
— Viggo Charles Nielsen-Hestlund	1.9.99	1.5.35	1.12.28	1.10.20	
— Jens Simmelkjær Jacobsen	8.8.03	1.5.42	1.8.30	1.6.25	
Postbud Ernst Marius Kristian Ernstsen ...	15.12.97	1.5.19 ¹	
— Jørgen Karl Ilvig	18.5.98	1.10.28 ²	
— Søren Peter Rasmussen	17.8.83	1.8.26	1.6.14	
— Egon Johan Jens Schuster Rasmussen ...	2.12.02	1.5.30 ³	1.5.25	
— Frode Thorkild Elgaard Jessen	23.2.06	1.1.37	1.11.30	
— Svend Jørgen Petersen	16.4.12	1.12.38	1.6.36	
— Kaj Svend Aage Laursen	14.8.09	1.11.39	1.9.34	
— Verner Henriksen	3.8.16	1.9.40	
— Axel Wulff Jensen	20.5.13	1.4.42	1.5.38	52/41
*— Frederik Johan Mikkelsen	20.9.13	1.4.43	1.10.37	43/42
Skanderborg:								
Overpostbud Poul Rasmussen	28.4.90	1.4.40	1.10.19	1.5.13	33/18
— ⁴ Jacob Rasmussen	11.11.84	1.12.43	1.10.19	1.5.11	
Postpakmester Otto Christian Sørensen ...	12.9.88	1.4.40	1.5.18	
— Peter Valdemar Jensen	21.9.89	1.5.40	1.6.19	
Postbud Hans Viggo Valdemar Ottesen	7.7.79	1.7.07	
— Frederik Steenstrup Jensen	21.5.89	1.5.16	
— Jørgen Beyer	27.4.98	1.10.37	1.11.21	
— Erik Jørgensen	26.11.15	1.7.40	
— Holger Rødlev Nielsen	3.8.14	1.8.41	1.6.40	
— Gydik Peter Bruun Jakobsen	7.8.01	1.8.43	1.10.24	
— Edvin Schjødt	2.10.02	1.10.43	1.6.25	
Skern:								
Overpostbud Niels Peder Thomsen	9.9.93	1.11.40	1.5.19	
Postpakmester Jens Anton Laursen	22.6.89	1.5.25	1.5.18	
— Andreas Theodor Marinus Andresen	20.4.89	1.12.33	1.5.19	1.4.18	
Postbud Karsten Peder Andersen	6.1.03	1.12.33	1.5.32	
— Paul Ivan Mikkelsen	27.6.12	1.4.41	
Tarm:								
Postbud Jørgen Peder Jørgensen (I)	12.12.86	1.11.14	
— Jørgen Peder Jørgensen (II)	14.4.94	1.3.36	1.5.19 ⁵	
Tranebjerg, Samsø:								
Postbud Magnus Hansen Mahler	10.3.92	1.6.38	1.8.18	
Tørring:								
Postbud Alfred Pedersen Uldum	11.10.00	1.4.30	1.10.25	
Ulfborg:								
Postbud Johannes Borbjerg	11.7.89	1.10.19	1.4.18	

¹) Postpakmester 1.2.25—31.3.35. ²) Telegrafbud 1.4.20. ³) Postpakmester 1.3.38—30.4.42. ⁴) Kontortj. ⁵) ude af Postv. 1.5.21—30.9.23^o.

Kontor og Personale	Født	Postbudformand	Overpakmester (Overpostbud i Kontortj.)	Overpostbud	Postpakmester	Postbud	Landpostbud eller Hjelpepostbud	Fagprøve
Varde:								
Overpakmester Otto Sørensen	14.10.05	1.7.37	1.5.36	1.2.34	36/36
Overpostbud Peder Kristian Kristensen Duus	7.4.91	1.9.28	1.7.22	1.5.19
Postpakmester Janus Ivar Sørensen	29.1.90	1.5.28	1.5.19	1.7.12
— Marinus Lehard Duus	3.9.93	1.5.28	1.5.19	1.6.17
— Aage Kristian Jørgensen	14.11.87	1.5.30	1.5.20	1.1.18
— Niels Olesen Nissen	17.6.96	1.6.39	1.7.31	1.11.25
Postbud Elias Sillesen	21.7.88	1.5.30	1.9.17
— Søren Andersen	4.12.05	1.1.36
— Jens Madsen	20.8.15	1.8.41
— Benny Sørensen	28.9.16	1.4.43	1.10.40
Vejle:								
Postbudformand Arthur Johan Østberg	22.4.92	1.5.42	1.10.19	1.9.19	1.5.18	44/19
Overpakmester Anker Johan Christian Jensen	13.12.82	1.5.16	1.5.09
— Rasmus Marius Rasmussen	24.8.80	1.5.17	1.5.09
— Thorvald Friis Hansen	9.3.82	1.5.19	1.5.09	1.2.05
— Niels Nielsen	19.5.85	1.5.24	1.5.15	1.5.14	32/18
— Johannes Barsøe	29.7.01	1.3.30	1.4.28 ²⁾	40/29
— Johannes Vøler Ahrenfeldt Them	12.7.91	1.12.30	1.5.26	1.1.20	32/22
— Søren Kristian Laursen Frejbæk	10.1.09	1.8.39	1.6.39	1.2.33	40/38
Overpostbud Peder Pedersen	1.9.82	1.11.37 ³⁾	1.5.12 ⁴⁾	1.10.11	43/17
— Jørgen Pallesen	18.12.81	1.2.32	1.1.31	1.5.10
— ⁵⁾ Hans Christian Laurits Laursen	31.5.96	1.5.36	1.12.19	1.5.19	1.12.16
— Peter Jensen	9.3.81	1.7.40	1.12.28 ⁶⁾
— Julius Christiansen	1.2.90	1.8.40	1.12.19 ⁷⁾	1.12.18
— Hans Peter Hansen	12.10.87	1.1.42	1.12.16	1.7.15
— Hans Rasmus Alfred Hansen	11.11.86	1.5.42	1.12.19	1.5.17	1.9.15- 31.10.16
— ⁵⁾ Truels Oskar Truelsen	24.11.92	1.5.42	1.12.19	1.5.19	1.11.17
Monter I Johannes Adolf Andersen	27.6.03	1.7.32 ⁸⁾
Postpakmester Jacob le Fevre	28.9.90	1.2.27	1.5.19
— Jens Vindfeldt Jensen	9.2.96	1.7.31	1.10.19 ⁹⁾
— Johan Augustinus Nielsen	9.4.97	1.12.32	1.10.19
— Robert Isak Nielsen	18.12.00	1.7.43	1.7.32	1.12.23
Postbud Søren Johannes Falkenberg-Nielsen	2.2.95	1.2.19
— Aage Nielsen	29.8.93	1.5.19	1.9.17
— Hans Christian Hansen	11.7.87	1.5.19	1.1.19
— Laurits Nielsen	8.7.82	1.8.19	1.6.07
— Karl Kristian Pedersen	24.12.97	1.3.20 ¹⁰⁾
— Bjørn Vind Larsen	18.11.98	1.4.28 ²⁾
— Peter Johansen Dyg	27.11.00	1.5.32
— Kristen Olesen Thomsen	6.8.96	1.4.34	1.5.19
— Kaj Oluf Madsen	25.12.05	1.4.34
— Edvard Jepsen	19.3.01	1.2.31 ¹¹⁾
— Fridtjof Evin Nielsen	8.1.16	1.3.40
— Alfred Emil Damgaard Hansen	7.8.14	1.3.40	43/42

2) Telegrafbud 1.4.20. 3) Overpakmester 1.2.31—31.10.37. 4) u.f.Nr. 1.5.18—30.4.19. 5) Kontortj. 6) Telegrafarbejder 1.12.15, Telegrafbud 1.6.17, Overtelgrafbud II 1.10.19—30.11.28. 7) Postbud 1.2.27—30.11.33. 8) Monter I, Maskinpasser II 1.9.26. 9) ude af Postv. 1.5.—31.10.21⁹⁾, Landpostbud 1.11.21—31.7.24. 10) ude af Postv. 1.5.21—30.4.23⁹⁾, Landpostbud 1.5.23—31.7.24. 11) Landpostbud 1.4.34—28.2.43.

Kontor og Personale	Født	Postbudformand	Overpakmester (Overpostbud i Kontortj.)	Overpostbud	Postpakmester	Postbud	Landpostbud eller Hjelpepostbud	Fagprøve
<i>(Vejle)</i>								
— Holger Vilhelm Svensson	24.3.16	1.4.40		
— Hans Hansen	17.12.15	1.5.40		
— Aage Ejnar Frydensberg Seidelin	10.3.18	1.4.42		
— Svend Verner Jensen	21.2.13	1.3.43	1.4.37	46/42
— Erik Bertram Rohdin	27.6.18	1.6.43		
Ølgod:								
Postbud Ejnar Thorvald Jensen	1.1.04	1.10.34	1.6.34	
— Harry Grummesgaard	25.11.15	1.1.40		
Ørsted:								
Postbud Marius Pedersen Hovesen	30.1.93	1.8.26	1.7.16	

Postkontorer i 4. Distrikt.

Kontor og Personale	Født	Postvagt-mester	Postbudformand	Overpakmester (Overpostbud i Kontortj.)	Overpostbud	Postbud	Landpostbud eller Hjelpepostbud	Fagprøve
Aabybro:								
Postbud Jens Knudsen Løth	8.2.97	1.4.30	1.12.23	
Aalborg:								
Postvagt-mester Sophus Holmberg Nielsen, D. M.	10.8.82	1.5.37	1.5.19	1.5.13	1.6.05		
Postbudformand Carl Martinus Andersen ..	13.10.80	1.12.33	1.5.19	1.5.06		
— Anders Christian Sørensen Bach	19.10.82	1.5.34	1.5.19	1.11.05	50/17
— Johan Andreas Johansen Trudslev	15.9.88	1.1.42	1.8.20	1.8.14	46/18
Pakmesterformand Carl Christian Pedersen.	9.9.79	1.7.39 ¹	1.10.19 ²	1.5.04		
Overpakkemester Jens Henry Olsen	9.12.85	1.5.19	1.11.07	32/18
— Jens Christian Larsen	26.7.95	1.10.24	1.1.19	35/21
— Jens Peter Jensen	6.11.90	1.6.25	1.5.18	45/21
— Niels Christian Nielsen	30.7.92	1.6.25	1.5.18	42/23
— Christian Jervild	22.8.96	1.3.26	1.5.19	48/23
— Jens Møller Jensen	19.8.92	1.1.28	1.5.19	46/22
— Aage Immanuel Lindgreen	27.3.96	1.10.29	1.5.19	36/22
— Heinrich Johannes Kopp	14.7.87	1.8.31 ³	1.6.20	20.5.20 ⁴	39/22
— Holger Johansen	21.11.95	1.1.34	1.7.19	42/22
— Jens Christian Martinus Christensen ..	19.7.93	1.6.34	1.7.19	43/23
— Karl Gravesen Kilsgaard	6.11.00	1.12.34	1.11.28 ⁵	39/32
— Hans Mikael Lybæk Christensen	10.3.06	1.5.37	1.6.32	1.3.30	47/35
— Immanuel Larsen	14.10.04	11.1.37	1.11.34	1.7.34	42/36
— Henry Christian Petersen	15.3.09	1.9.43	1.7.36	35/40
2 ledige Overpakkemesterpladser.								
Overpostbud Niels Ingvar Jensen	27.1.79	1.5.28	1.8.07		
— Marius Refsbæk	1.8.82	1.2.31 ⁶	1.5.10		

¹⁾ Pakmesterformand. ²⁾ Postpakmester 1.8.14. ³⁾ Postpakmester 1.11.25. ⁴⁾ etatsm. ans. i tysk Tjeneste 1.8.14.

⁵⁾ Telegrafbud 1.4.20, u.f.Nr. 1.6.21—31.5.22. ⁶⁾ Postpakmester 1.10.19.

Kontor og Personale	Født	Overpostbud	Postpakmester	Postbud	Telegrafbud	Landpostbud eller Hjælpepostbud
<i>(Aalborg)</i>						
Overpostbud Ole Christian Berg Olsen	24.7.86	1.7.31	1.10.19	1.5.13		
— Julius Sophus Larsen	13.1.77	1.7.31	1.10.19	1.2.04
— Carl Georg Christensen	14.10.84	1.4.32	1.10.19	1.5.13		
— Peter Valdemar Emil Olsen	14.4.86	1.1.36	1.10.19 ⁴	1.5.10		
— Martin Lorents Christian Edvard Nielsen	20.12.92	1.5.37	1.12.28 ²	1.6.19 ⁸	
— Peter Christian Jensen	23.5.92	1.5.37	1.3.25	1.5.18		
— ⁴ Alfred Knudsen	20.5.82	1.5.37	1.6.25	1.5.19		
— Carl Nielsen Hansen	18.7.89	1.5.37	1.2.19		
— Ejler Christian Frederik Hedegaard	6.12.95	1.8.37	1.5.19		
— Claus Laursen Nørgaard	24.5.88	1.5.38	1.7.19		
— Christian Kirstein Thomsen	27.9.94	1.12.39	1.6.37 ⁵	1.5.19		
— ⁴ Carl Rasmus Lindgreen	24.10.94	1.9.40	1.2.31	1.5.19		
— Anders Dahl Olsen	15.4.92	1.10.40	1.7.19		
— Jensenius Petrus Martin Alfred Mathiasen	7.10.96	1.6.41	1.7.19 ⁹		
— Albert Georg Brandt	26.11.97	1.9.43	1.3.40	1.7.19		
— Jens Uttrup	23.2.96	1.10.43	1.8.19 ¹⁰		
— Anders Peter Jensen	30.4.84	1.12.43	1.10.19	1.3.11
Overchauffør Nidolf Larsen	14.7.92	1.4.39 ⁷	1.8.36 ⁸	1.5.20		
Montør I Anders Christian Jensen	18.1.85	1.4.18 ⁹				
Postpakmester Axel Johannes August Olsen	28.2.89	1.4.32	1.8.20	1.3.20
— Robert Møller	16.11.96	1.3.33	1.8.19 ¹⁰		
— Frederik Adolf Andreas Petersen	5.5.96	1.10.43 ⁸	1.7.25	1.8.20
— Egon Pedersen	22.7.01	1.6.37	1.4.28	1.4.20	
— Poul Asgier Poulsen Løndorf	11.12.00	1.11.37	1.11.28	1.4.20	
— Edmund Albert Larsen	31.7.98	1.9.40	1.10.19 ¹¹		
— William Heinii Bertram Massmann Petersen	11.5.98	1.7.41	1.8.25		
— Frederik Christian Skov	26.6.02	1.7.41	1.1.30		
— Peter Kristian Thomsen	10.10.99	1.4.43	1.8.25	1.10.22
Chauffør —						
Postbud Hans Christian Hansen	19.1.80	1.10.19	1.5.06
— Jens Peter Svendsen	22.5.89	1.10.19	1.7.13
— Jens Johannes Hansen	13.4.87	1.11.19	1.9.15
— Christian August Petersen	4.9.85	1.3.20	1.11.19
— Frederik Christian Nielsen	9.7.01	1.5.28	1.4.20	
— Carl Robert Hansen	6.8.01	1.5.28	1.4.20	
— Christian Pedersen	11.6.93	1.5.20	1.3.20
— Karl Emilius Nielsen	6.5.97	1.5.28	1.6.20	
— Peder Kristen Tøfting	7.11.99	1.5.28	1.6.20	
— Holger Bernhard Høyner	23.4.98	1.8.20 ¹²		
— Johan Martin Ulrich	5.4.91	1.6.25	1.8.20
— Theodor Michael Hansen	3.8.98	1.5.26	1.7.19
— Harald Christian Larsen	6.6.02	1.11.28		
— Peder Nielsen	1.7.95	1.12.29	1.10.25
— Ludvig Johannes Frederik Møller	19.11.98	1.6.32	1.6.26
— Arnold Kristen Sørensen	10.8.00	1.7.34	1.3.30
— Hans Jørgen Martin Sofus Jensen	25.7.02	1.12.34		
— Knud Anker Steffenaer	10.11.02	1.3.35		

¹) Chauffør 1.7.24—31.12.29. ²) Overtelgrafbud II 1.11.22. ³) Telegrafarbejder 1.6.18. ⁴) Kontortj. ⁵) Chauffør 1.7.24. ⁶) ude af Postv. 1.5.—30.11.21⁰, Landpostbud 1.12.21—31.7.22. ⁷) Overchauffør. ⁸) Chauffør 1.6.37—30.9.43. ⁹) Montør I, indtraadt 1.2.10. ¹⁰) ude af Postv. 1.5.21—31.7.22⁰. ¹¹) ude af Postv. 1.5.21—30.11.22⁰. ¹²) ude af Postv. 1.5.—30.11.21⁰, Landpostbud 1.12.21—31.7.24.

Kontor og Personale	Født	Overpak- mester (Over- postbud i Kontortj.)	Over- post- bud	Post- pak- mester	Post- bud	Landpost- bud eller Hjælpe- postbud	Fag- prøve
(Aalborg)							
Postbud Leif Eigild Christensen	3.4.13	1.5.37	43/38
— Hans Kaj Møller	5.12.04	1.8.37	1.3.37	
— Carlo Gunner Sørensen	9.11.12	1.9.37		
— Leo Vilhelm Jørgen Dal Christensen	11.3.13	1.12.37		
— Knud Erik Andersen	14.7.13	1.6.38	49/41
— Vagn Theodor Krogh Hansen	7.10.15	1.11.39		
— Willy Jacob Marius Svendsen	26.6.15	1.11.39		
— Christian Peter Elvin Astorp	26.12.15	1.1.40		
— Børge Asger Helge Pedersen	30.1.16	1.2.40		
— Henry Andersen	12.8.15	1.5.40		
— Jens Henry Aksel Christiansen	12.5.16	1.6.40		
— Karl Anker Kragh	4.11.15	1.6.40		
— Lionhardt Kurdahl	9.7.16	1.8.40		
— Roland Christensen	27.7.16	1.8.40		
— Holger Lindgreen	8.1.17	1.2.41		
— Erik Olav Valther Christensen	31.12.16	1.4.41		
— Erik Sørensen	14.5.17	1.6.41		
— Hans Tage Heftholm	28.2.18	1.3.42		
— Carl Emil Porsborg Christensen	28.9.18	1.10.42		
— Christian Thorkil Møller Jensen	1.4.19	1.4.43		
— Karl Vilhelm Rasmussen	7.12.18	1.8.43		
— Johannes Christian Poulsen Londorf	24.3.19	1.8.43		
3 ledige Postbudpladser.							
Aalestrup:							
*Postpakmester Søren Christian Nielsen	12.9.80	1.10.19	1.4.15	1.8.08	
Aars:							
Postpakmester Hans Christian Christensen	17.5.93	1.5.42	1.4.36	1.1.19	
Postbud Jens Kristian Pedersen	27.2.84	1.1.19 ¹⁾	1.8.10	
— Martin Kristian Nielsen	15.4.00	1.1.37	1.11.30	
Asaa:							
Postbud Frederik August Lund	14.5.77	1.10.19	1.12.13	
Brønderslev:							
Overpostbud Søren Christian Sørensen	31.8.80	1.11.36	1.7.31	1.5.18	1.10.09	
Postpakmester Peter Vilhelm Jensen	24.6.91	1.11.36	1.5.19	1.2.17	
Postbud Anders Peter Thomsen	13.7.84	1.5.19	1.2.16	
— Ejner Hjorth	4.6.96	1.12.29	1.7.19	
— Anders Peter Andersen	27.6.96	1.12.36	1.5.25	
— Svend Peter Mathias Jørgensen	26.1.17	1.2.41		
Dronninglund:							
Postpakmester Martin Luther Kristian Hansen	9.2.85	1.10.19	1.3.12		
Postbud Jens Martinus Hansen	21.9.82	1.5.19	1.7.13	
Fjerritslev:							
Postbud Edvard Martin Christian Pedersen Nørager	8.12.81	1.9.20	1.4.16	
— Søren Nielsen Jensen	5.10.91	1.6.28	1.4.23	
Frederikshavn:							
Overpakmester Karl Kristian Mortensen	10.12.85	1.5.19	1.11.12	39/18
Overpostbud Kristian Peter Johansen	15.11.85	1.9.38	1.4.30	1.7.09		
— Theodor Emanuel Jensen	1.5.89	1.5.40	1.10.19	1.4.16		
Postpakmester Ole Christian Olesen	16.7.88	1.10.38	1.5.19	1.3.14	
— Obel Asmus Elmkvist Christensen	26.9.90	1.6.40	1.5.19		
Postbud Lars Peter Kristian Nyborg Christensen	12.3.96	1.5.19		
— Thomas Skat Nielsen	11.4.96	1.8.19		
— Knud Valdemar Larsen	29.6.99	1.4.28 ²⁾		

¹⁾ Postpakmester 1.6.24—30.6.28. ²⁾ Telegrafbud 1.4.20.

Kontor og Personale	Født	Overpak- mester (Over- postbud i Kontortj.)	Over- post- bud	Post- pak- mester	Post- bud	Landpost- bud eller Hjælpe- postbud
(Frederikshavn)						
Postbud Ernst Johannes Berg	26.2.02	1.1.33	1.1.32
— Olaf Andreas Jacobsen	19.12.07	1.11.38	1.1.36
— Aksel Bergen Sørensen	24.5.11	1.10.39	1.3.38
— Karl Marinus Theodor Christensen	22.12.07	1.4.41	1.4.40
*— Harry Ingemann Grønberg Andersen	7.11.11	1.4.41	1.10.40
Hadsund:						
Postpakmester Ejler Mikael Rasch	14.10.83	1.2.29	1.11.11	1.12.06 ¹
Postbud Kristen Rasch	24.11.81	1.7.19	1.5.17
— Hans Kjerstein Sofus Rasch	30.5.93	1.1.32	1.8.19
Hals:						
Postbud Søren Martinus Jensen	21.3.10	1.6.38	
Hirtshals:						
Postbud Christian Nielsen	13.2.86	1.3.40	1.7.14
— Niels Juel Jensen	12.7.91	1.6.43	1.2.18
Hjallerup:						
Postbud Jakob Marinus Nielsen	5.9.86	1.10.19	1.4.13
Hjørring:						
Overpakmester Henrik Christian Meyer	24.5.93	1.10.31	1.11.20 ⁴	
Overpostbud Karl Vilhelm Pedersen Høier	29.5.83	1.6.32	1.10.19	1.12.12	1.9.07
—*Kristen Ferdinand Kristensen	20.2.83	1.5.42	1.10.19	1.7.17	1.5.09
— Aksel Christian Pedersen	22.8.88	1.5.43	1.5.19 ⁶	1.5.18
Postpakmester Christian Osvald Nielsen	26.1.04	1.4.35	1.4.32	
— Anders Lauritsen Nielsen	14.7.93	1.3.40	1.5.18	1.8.17
Postbud Julius Hans Jensen	8.7.86	1.12.28 ⁵	
— Jens Peter Larsen Jensen	26.6.84	1.5.19	1.11.12
— Søren Christian Thomsen	24.11.99	1.8.32	
— Henrik Pedersen	21.3.00	1.4.34	
— Henry Ejstrup Kristensen	12.10.13	1.11.37	
— Harry Vitrup Thomsen	11.11.15	1.4.40	
— Lorents Martinus Sørensen	6.12.16	1.1.43	
— —
Hobro:						
Overpakmester Anders Christian Hvilsted	5.11.83	1.5.19	1.5.07 ⁷	
Overpostbud Christen Poulsen	15.7.91	1.4.22	1.1.21	1.5.16	
Postpakmester Johannes Hjort	18.12.87	1.6.28	1.5.19	1.5.16
— Martinus Hansen Krægpøth	24.5.92	1.11.42	1.4.28 ⁶	
Postbud Niels Kristian Nielsen	22.8.97	1.8.20	
— Christian Marius Peter Hansen	19.12.91	1.8.20	1.10.15
— Martin Harald Overgaard Andersen	21.5.90	1.3.32	1.4.16
— Hans Martin Larsen	23.9.93	1.2.38	1.11.22
— Magnus Pedersen Hjulmand	13.8.12	1.2.38	1.12.36
— Christian Robert Rasmussen	20.8.10	1.11.39	1.10.37
*— Svend Aage Christensen	18.4.18	1.10.43	
Hurup:						
Postpakmester Peder Christian Nielsen	14.11.92	1.11.40	1.3.33	1.2.17
Postbud — —
Lemvig:						
Overpakmester Martin Nielsen	16.11.76	1.8.20	1.6.10	1.1.03
Overpostbud Thorvald Elias Pedersen Døj	25.4.85	1.6.36	1.10.32	1.5.16	
Postpakmester Jens Marinus Jensen	2.10.94	1.9.42	1.10.36	1.11.21
Postbud Peder Jensen Kamstrup	22.2.81	1.5.19	
— Jens Bjerg Ottesen	1.10.81	1.9.20	1.2.04
— Alfred Nielsen	11.12.01	1.3.41	1.8.26
— Carl Christian Larsen	24.5.02	1.10.42	1.11.32

1) Fagprøve 35/18. *) etatsm. ans. i tysk Tjeneste 1.11.19, Fagprøve 36/22. 5) Telegrafarbejder 1.12.15, Telegrafbud 1.5.19, Overtelgrafbud II 1.11.22. 6) Postpakmester 1.11.31—31.1.35. 7) Postpakmester 1.2.15—31.8.16. 8) Telegrafbud 1.6.20. 9) Kontortj.

Kontor og Personale	Født	Overpak- mester (Over- postbud i kontortj.)	Over- post- bud	Post- pak- mester	Post- bud	Landpost- bud eller Hjælpe- postbud	Fag- prøve
Løgster:							
Overpostbud Henning Christensen Nors	14.1.95	1.7.43	1.3.36	1.9.22	
Postpakmester Martin Knudsen	4.2.99	1.12.43	1.6.39	1.12.35	
Postbud Alfred Jakob Nielsen	1.6.08	1.6.39	1.5.38	
Løkken:							
Postbud Thorvald Larsen	15.10.86	1.4.43	1.10.20	
— Fritz Egenius Jensen	28.11.98	1.4.43	1.7.26	
Mariager:							
Postbud Ejnar Christensen Johannesen	5.4.97	1.9.32	1.2.20 ¹	
Nibe:							
Postbud Axel Emil Mathiasen	15.5.09	1.8.39		
— Niels Christian Christensen	6.12.14	1.10.42	1.3.40	
Nykøbing M.:							
Overpostbud Lauritz Rasmussen	18.2.88	1.5.41	1.5.19 ²		
— Niels Peter Nielsen Jensen Kvist	31.12.93	1.8.42	1.12.35	1.5.25	1.8.19	
Postpakmester Frederik Carl Leicht	14.9.99	1.8.42	1.6.29	1.5.25	
Postbud Hugo Leicht	10.7.05	1.9.30		
— Alfred Emil Jensen Skjærbæk	19.10.04	1.5.35	1.11.29	
— Robert Poulsen	7.7.08	1.5.37		
— Gunnar Børge Haslev	24.12.11	1.9.38		
— Julius Oskar Gunnarsen Johannesen	19.2.07	1.1.39	1.4.37	
— Robert Sørensen	28.10.13	1.10.39		
— Karl Vilhelm Rasmus Knudstrup	24.5.15	1.10.41	1.11.40	
*— Arne Marinus Christensen	21.9.17	1.9.42	1.5.42	
Nørresundby:							
Overpostbud Niels Christian Nielsen	24.12.91	1.2.40	1.5.18		
Postpakmester Jørgen Christian Thisted Christensen	20.10.89	1.1.32	1.6.19		
Postbud Skat Ludvig Henriksen Birkemose	28.10.95	1.12.30	1.5.20	
— Harald Jensen	10.11.93	1.2.32	1.6.24	
— Kristian Fanøe	27.3.01	1.7.35	1.11.31	
— Johan Frederik Georg Kasten	9.4.99	1.5.40	1.9.35	
— Hans Kristian Knudsen	2.3.18	1.4.42		
— August Dususin Berthelsen	18.8.96	1.12.42	1.6.24	
— Henry Thomas Kaj Kasten	13.5.04	1.12.42	1.10.35	
— Valdemar Kristian Christiansen	13.9.14	1.12.42	1.6.39	
Roslev:							
Postbud Marinus Nielsen	11.8.87	1.12.19	1.8.14	
Sindal:							
Postbud Christian Hansen	23.1.88	1.5.17	1.3.11	
— Søren Christian Broen	16.9.90	1.10.36	1.7.17	
Skagen:							
Overpostbud Sigfred Edmund Jacobsen	18.4.82	1.7.31	1.11.07 ³		
Postpakmester Carl Gregers Hansen	25.4.87	1.7.42	1.5.17		
Postbud Ejnar Kristian Eskildsen	13.6.88	1.5.19		
— Jens Peter Svendsen	14.4.94	1.4.37	1.1.32	
— Søren Christian Pedersen	15.11.04	1.7.42	1.10.36	
Skive:							
Overpakmester Einar Espersen	13.6.06	1.12.35	1.6.29	37/34
Overpostbud Carl Frederik Pedersen	30.11.82	1.4.23	1.10.19	1.5.05	1.11.03 ³	
— Anders Andersen	20.12.80	1.3.28	1.10.19	1.5.08		
Postpakmester Peter Marinus Noppenau	15.2.85	1.4.20	1.5.14	1.4.11	

¹) ude af Postv. 1.5.21—31.12.22^o. ²) Postpakmester 1.8.30—31.10.35. ³) privat Postbud 1.11.99. ⁴) privat Postbud 1.9.99.

Kontor og Personale	Født	Postbudformand	Overpakmester (Overpostbud i Kontortj.)	Overpostbud	Postpakmester	Postbud	Landpostbud eller Hjelpepostbud	Fagprøve
(Skive)								
Postpakmester Peder Kristensen	22.6.93	1.4.23	1.5.18		
*— Frits Edvard Ove Christensen	14.9.94	1.3.28	1.5.19	1.5.18	
Postbud Peter Jensen Damgaard	18.7.93	1.5.19		
— Jeppe Bernhardt Pedersen	20.8.94	1.5.20		
— Peder Lynderup Poulsen	26.5.04	1.6.29		
— Jens Christian Pedersen	26.10.05	1.11.30		
— Otto Riis	9.8.11	1.11.35		
— Svend Vium Petersen	2.4.15	1.10.39		
— Christian Jacobsen	15.10.94	1.12.40	1.8.25	
— Frits Malmberg	6.5.11	1.5.41	1.2.36	
— Aage Hannibal Knudsgaard Pedersen ...	14.6.04	1.7.41	1.11.31	
— Axel Andersen	22.12.15	1.7.42	1.1.40	
Skørping:								
Postbud Jens Laursen Andersen	17.12.85	1.10.19	1.5.14	
Struer:								
Overpostbud Niels Peter Jensen	1.9.89	1.7.41	1.12.19	1.5.18		
Postpakmester Carl Martin Olesen	18.10.82	1.10.19 ¹	1.5.14		
— Jens Christian Nielsen	22.1.92	1.8.23	1.5.19	1.6.16	
— Frands Klostergaard Sørensen	20.1.11	1.8.41	1.8.36		
*Postbud Kristian Anker Jespersen	27.6.13	1.7.37	50/40
— Oskar Alfred Dunker	9.2.15	1.8.41	1.9.39	
— Henry Andersen	3.10.17	1.10.43	1.12.41	
Sæby:								
Postbud Albert Johannes Christensen	21.4.00	1.9.33		
— Kristian Ejnar Kristiansen	12.2.04	1.9.37	1.4.36	
Thisted:								
Overpakmester Marinus Peter Johannesen ..	25.7.94	1.3.30	1.8.19	1.11.16	32/21
Overpostbud Bernhardt Thorvald Bertelsen ..	22.6.80	1.12.36	1.9.36	1.6.19	1.7.06	
— Niels Laurits Rikard Nielsen	26.2.96	1.4.41	1.6.37	1.4.28 ²		
Postpakmester Poul Pedersen Borgaard ...	4.8.95	1.4.36	1.10.19 ³	1.7.19	
— Marius Emil Bøjesen	4.6.97	1.4.41	1.11.25		
Postbud Valdemar Jensen	2.9.85	1.6.19	1.2.12	
— Niels Christian Jensen	3.7.97	1.9.20 ⁴	1.10.19	
— Svend Gotfred Sørensen	9.3.02	1.5.32		
— Valdemar Christian Fuglsang	3.7.03	1.5.36		
— Frederik Valdemar Svalgaard	23.1.89	1.11.36	1.7.14	
— Oswald Werner Kjeldgaard	27.12.07	1.7.37		
— Herluf Madsbøl Kristensen	24.8.17	1.5.43	1.9.41	
— Alfred Sidenius Madsen	23.6.98	1.12.43	1.6.24	
Vestervig:								
Postbud Johannes Mortensen	1.12.83	1.6.40	1.4.18	
Viborg:								
Postbudformand Niels Pedersen Vorre	18.3.95	1.8.36	1.7.23	1.5.19	45/23
Overpakmester Christian Brandt Nielsen ..	13.12.95	1.4.31	1.12.27	1.11.19	43/24
— Christian Nielsen Breddam	14.4.01	1.9.36	1.10.32	1.11.24	44/29
— Jens Christian Frank	16.9.07	1.12.37	1.1.34	40/37
Overpostbud Jens Pedersen	5.7.80	1.9.25	1.10.19	1.5.08		
— Andreas Peter Mikaelson	24.9.78	1.10.27	1.5.09		

1) Overpostbud 1.10.20—31.5.41. 2) Telegrafbud 1.5.18. 3) ude af Postv. 1.5.21—31.8.23^o. 4) ude af Postv. 1.5.—31.10.21^o, Landpostbud 1.11.21—31.7.24. 5) Elevuddannelse.

Kontor og Personale	Født	Overpostbud	Postpakmester	Postbud	Telegrafbud	Landpostbud eller Hjælpepostbud
(Viborg)						
Overpostbud Hans Peter Hansen	14.5.84	1.10.36	1.7.11 ¹		
— ¹ Niels Peder Kristensen	24.6.84	1.5.42	1.4.35	1.5.19		
— Louis Emil Nielsen	21.7.85	1.4.43	1.10.13		
Monter I Christian Bernhard Christensen	24.10.79	1.5.21 ²				
Postpakmester Anton Jensen	11.2.84	1.5.30	1.10.15		
— Carl Christian Anthon Andersen	15.10.89	1.5.30	1.5.19		
— Marinus Olsen	16.4.99	1.6.35	1.11.28		
Postbud Frederik Anton Thøgersen	26.8.82	1.4.09 ³	1.8.08
— Kristian Frederik Vilhelm Valdemar Andersen	13.12.77	1.11.14	1.1.07
— Thorvald Kristian Jørgensen	15.12.83	1.5.15	1.1.13
— Anders Christian Knudsen	13.8.86	1.5.16	1.6.11
— Niels Nielsen	16.7.79	1.5.19	1.3.09
— Martin Christian Andersen	5.10.86	1.4.28	1.6.20	
— Aage Pedersen Hvass	16.6.04	1.5.31		
— Christian Marinus Nielsen	1.9.01	1.10.32		
— Silian Marius Jørgensen	23.9.95	1.4.36	1.6.23
— Vilhelm Bæk Ljørring	13.12.94	1.8.37	1.9.22
— Jens Peter Jensen	21.12.04	1.6.39	1.2.33
— Fritz Frantz Kristensen	7.4.15	1.10.42	1.9.39
— Otto Hansen	1.12.12	1.4.43	1.3.38
*— Carl Lindhardt Frølund Nielsen	24.6.19	1.7.43		
Vinderup:						
Postpakmester Mads Andersen	17.7.88	1.4.36	1.8.19	1.11.13
Postbud Christen Andreas Schwartz	2.11.03	1.6.36		
Vraa:						
Postbud Kristen Kristensen	19.10.85	1.5.18	1.11.16
— Poul Christian Jensen	8.4.94	1.11.37	1.7.19

¹) Postpakmester 1.8.26—30.11.34. ²) Monter I. ³) Postpakmester 1.10.19—30.4.26, Overpostbud 1.5.26—31.8.36.

⁴) Kontortj.

Færøerne.

Kontor og Personale	Født	Overpostbud	Postbud
Thorshavn:			
Overpostbud Jens Peter Egholm Osvald Rubeksen	4.3.99	1.5.38	1.6.19
Postbud Jakob Christian Ferdinand Olsen	4.4.02	1.5.20
— Joen Johannes Pauli Poulsen	27.1.08	1.4.34
— Therje Andresen	27.1.14	1.1.39

Udenfor Nummer.

	Født	Overpostbud	Postpakmester	Postbud	Fagprøve	Udenfor Nr.
Overpakmester Henry Schmidt Larsen	27.12.14	1.11.42	1.1.39	41/40	1.11.43
— Ellef Thorvald Johannes Rasmussen	10.4.93	1.1.38	1.3.26	1.5.19	29/21	1.3.43
Postbud Arne Harry Andersen	6.5.18	1.6.42	1.5.43
— Erik Sønder Andersen	10.8.14	1.7.39	5.4.42
— Willy Lindahl Christensen	1.2.14	1.3.38	1.5.42
— Adler Emtoft	15.2.13	1.3.37	41/39	16.8.41
— Eivind Heckmann	20.3.18	1.4.42	1.9.43
— Erik Børge Jensen	20.6.15	1.11.40	1.12.43

	Født	Post- bud	Landpost- bud eller Hjælpe- postbud	Fag- prøve	Uden- for Nr.
<i>(Udenfor Nummer)</i>					
Postbud Helmuth Aleksander Madsen	19.11.16	1.12.40	1.3.43
— Niels Nielsen	14.2.17	1.2.42	1.5.43
— Svend Holst Nielsen	30.1.13	1.10.38	1.5.38	1.9.41
— Knud Christian Pedersen	19.3.16	1.4.40	1.3.43
— Waldemar Rasmus Winther	18.8.11	1.2.40	1.4.43

Telegrafkontorer.

Kontor og Personale	Født	Tele- graf- bud for- mand	Arkiv- for- mand	Over- post- bud	Over- tele- graf- bud	Post- pak- mester	Over- tele- graf- bud II	Post- bud	Tele- graf- bud
Aarhus:									
Overpostbud Doris Carlo Hall	5.5.92	1.4.43	1.7.26	1.5.19	
Fredericia:									
Postpakmester Gerlach Møller	6.5.84	1.7.31	1.5.25	1.2.11
*— Hans Peter Hansen Møller	24.1.91	1.7.31	1.5.25	1.6.20
Hovedtelegrafkontoret i København:									
Telegrafbudformand Laurits Kristian Hansen	7.3.98	1.5.38	1.6.33 ¹⁾	1.10.19	1.6.17
— Rasmus Marius Rasmussen	28.6.96	1.10.38	1.10.19	1.11.16
— Oskar Charles Henning Jermark ..	31.10.94	1.5.40 ²⁾	1.10.19	1.4.17
Overtelegrafbud Julius Arthur Stree- ser Ludvigsen	21.1.87	1.1.33	1.6.17 ³⁾
— Holger Vilhelm Pedersen	25.2.92	1.7.34 ⁴⁾	1.9.20	1.5.30	1.5.18
Overpostbud Poul Christian Poulsen .	12.6.95	1.1.39	1.4.19
Postbud Lars Kristian Larsen	21.6.76	15.05 ⁵⁾
— Niels Christian Carl Eilvang	31.7.98	1.2.30	1.6.19
Telegrafbud Frode Carl Poul Schrader	13.11.99	1.4.20
— Herluf Holger Fangel	4.12.99	1.4.20
— Valdemar Georg Olsen	12.1.02	1.4.20
Postbud Helge Lauritz Martin Riis ...	3.7.96	1.5.30	1.9.20
Regnskabskontoret for Telegraf og Rigstelefon i København:									
Arkivformand Jacob Anton Petersen .	12.7.95	1.1.40	1.10.34	1.6.17 ⁷⁾
Overtelegrafbud Jens Peter Andersen, D.M.	14.8.77	1.5.15	1.4.09
Overpostbud Aage Frederik Larsen ..	21.10.95	1.5.38	1.4.19 ⁸⁾
— Axel Emhøj	9.9.97	1.1.40	1.6.29	1.4.19
Postbud Axel Alfred Emanuel Larsen .	12.1.00	1.2.30	1.4.20
Rigstelefonkontoret i København:									
Overpostbud Hans Hansen	30.1.96	1.4.43	1.5.20
Postbud Kristian Valdemar Pedersen .	1.9.94	1.1.39	1.4.19 ⁹⁾
Telegrafbud Niels Kristian Nielsen ..	8.4.93	1.5.20
Postbud Kaj Hilmer Johansen	7.12.97	1.4.28	1.10.20

¹⁾ Kontorbud 1.3.30. ²⁾ Overtelegrafbud I 1.8.20, Overpostmester 1.4.28. ³⁾ Telegrafarbejder 1.12.15, Overtelegrafbud II 1.10.19—30.4.30. ⁴⁾ Kontorbud 1.6.33. ⁵⁾ Ude af Postv. 1.3.22—30.9.27. ⁶⁾ Overtelegrafbud II 1.1.0.19—30.4.30. ⁷⁾ Overtelegrafbud II 1.10.20—30.4.30. ⁸⁾ Overpostbud 1.3.—31.12.38.

Ingeniørdistrikterne og andre tekniske Virksomheder.

Navn	Tjenestested		Født	I nuværende Stilling	Mekaniker	Linjemester	Overmonter	Monter I	Telegrafarbejder
	Distr.	Bopæl							
Styrmænd.									
Niels Peter Vilhelm Martin									
Hansen Jensen	Kabel	Korsør	10.8.87	1.7.41 ¹⁾	1.6.36	1.5.26	
Maskinist.									
Erling Led	1	Kbhavn	20.6.11	1.1.42					
Værkstedsformænd.									
1. Bendt Christian Leonhardus									
Bentzen	1	Kbhavn	6.11.85	1.10.19	1.5.18	1.12.16 ²⁾	
3. Kaj Victor Birk	Værk	Kbhavn	31.7.96	1.5.36 ³⁾					
4. Albert Jean Victor Fessel	Værk	Kbhavn	26.6.90	1.5.36	1.9.30 ⁴⁾	
5. Charles Theodor Petersen	R.ing.	Kbhavn	13.12.02	1.4.39	1.6.35	1.5.34	
Mekanikere.									
1. Carl Vilhelm Andersen	1	Kbhavn	21.8.82	1.5.18	1.4.12 ⁵⁾	
2. Aage Petersen	1	Kbhavn	22.5.86	1.6.25	1.10.19 ⁶⁾		
3. Poul Viktor Salomon Christensen	Værk	Kbhavn	6.12.93	1.7.26	1.9.22	1.10.21	
4. Jens Skov	3	Aarhus	22.2.86	1.7.31	1.5.24	1.10.21	
6. Carl Knud Møller	3	Aarhus	14.1.91	1.3.32	1.1.29	1.7.21	
7. Axel Frederik Petersen	Værk	Kbhavn	5.2.87	1.6.34	1.5.17 ⁷⁾	
8. Micheli Alessio Caprani	1	Kbhavn	3.11.85	1.7.34	1.10.17	1.4.12 ⁸⁾	
9. Louis Cornelius Jensen	2	Haderslev	23.1.95	1.5.36	1.9.22	1.7.21	
10. Oluf Arnold Olsen	2	Aabenraa	1.12.97	1.5.36	1.5.24	1.7.21	
11. Henrik Johannes Henriksen	2	Tønder	4.1.93	1.5.36	1.6.25	1.7.21	
12. Anton Peter Jeppesen	3	Aalborg	6.2.84	1.5.36	1.11.25	1.6.17 ⁹⁾	
13. Martin Vensild	1	Kbhavn	8.8.99	1.2.37	1.7.35	1.5.29	1.6.26
14. Graves Thomsen Kilsgaard	3	Aarhus	10.9.93	1.4.39	1.5.32	1.1.26	1.3.22
15. Hans Nielsen	2	Sønderborg	21.10.95	1.5.39	1.6.36	1.5.24 ¹⁰⁾	
16. Rudolf Buchardt	1	Stege	2.6.06	1.6.40	1.5.34	
17. Hans Christian Frederik Carlsen	2	Fredericia	28.2.89	1.12.40	1.10.20	1.6.17	
18. Magnus Sørensen	R.ing.	Herstedvest..	19.8.96	1.5.42	1.4.34	1.10.21	
19. Villiam Bendtsen	R.ing.	Kalundb.	27.7.00	1.5.42	1.6.36	1.5.26	
20. Jens Magnus Christensen	R.ing.	Kbhavn	19.5.98	1.4.43	1.11.34	1.1.29	
21. Niels Peter Christensen	R.ing.	Skamlebæk	9.8.00	1.4.43	1.5.35	1.7.27	
22. Peter Frederiksen	R.ing.	Herstedvester	26.1.95	1.4.43	1.6.36	1.5.25	
23. Knud Thorkild Poulsen	R.foni	Kbhavn	13.8.03	1.4.43	1.5.37	1.1.29	
24. Aage Michael Søndersted	R.ing.	Kalundb.	18.5.03	1.4.43	1.10.39	1.1.29	1.5.26
Linjemestre.									
1. Julius Andreas Larsen, D.M.	R.ing.	Kbhavn	24.11.82	1.5.38	1.7.23	1.7.21 ¹¹⁾	1.12.15
2. Carl Christian Nielsen	Kabel	Korsør	16.5.82	1.5.38	1.6.25	1.12.20 ¹²⁾	1.12.15
3. Hans Peder Isaksen	1	Næstved	24.11.83	1.5.38	1.10.21 ¹³⁾	1.12.15
Overmonterer.									
1. Marius Christian Frederik Knudsen									
Knudsen	1	Kbhavn	30.9.77	1.9.20	1.10.19 ¹⁴⁾	
4. Christian Iversen, D.M.	R.ing.	Lyngby	14.5.75	1.10.20		
5. Niels Theodor Pedersen	1	Kbhavn	12.2.94	1.5.24	1.5.19	

¹⁾ Fører af Kabelskib 1.10.38—30.6.41. ²⁾ Monter II 1.1.15. ³⁾ Landpostbud 1.5.20, Postbud 1.11.20, Haandværker 1.5.23. ⁴⁾ Postbud 1.5.26. ⁵⁾ Monter 1.11.06, Monter II 1.4.08. ⁶⁾ Monter II 1.1.15, Monter I 1.6.17, Mekaniker 1.5.18. ⁷⁾ Postbud 1.4.15. ⁸⁾ Monter 1.9.07, Monter II 1.4.08. ⁹⁾ Monter II 1.8.10, Linieopsynsmand 1.4.14. ¹⁰⁾ overtaget fra tysk Tjeneste som Overtelegrafbud II 1.8.20. ¹¹⁾ Monter II 1.6.17. ¹²⁾ Monter II 1.6.17, Monter I 1.10.18, Stationsmonter 1.10.19, Overtelegrafbud II 1.6.20. ¹³⁾ Telegrafbud 1.4.19. ¹⁴⁾ Linieopsynsmand 1.2.07.

Navn	Tjenestested		Født	Over- monter	Monter I	Monter II	Over- tele- graf- bud II	Post- bud (Tele- graf- bud)	Tele- grafar- bejder
	Distr.	Bopæl							
<i>(Overmontører)</i>									
6. Jens Mikkelsen	2	Rødning ..	16.4.81	1.6.25	1.10.18 ¹	1.9.17	1.12.15
6. Christian Vilhelm Emil Hertz	1	Kbhavn ...	7.7.85	1.8.26	1.8.24				
12. Niels Christian Kallerup Christensen	1	Kbhavn ...	4.5.00	1.7.31	1.8.24				
13. Matthias Schmidt	2	Aabenraa .	15.6.98	1.3.32	1.12.24				
17. August Wilhelm Peter Nyeman	2	Aabenraa .	24.5.85	1.4.36	1.5.24	17.6.20 ⁴		
20. Carl Max Johansen	1	Kbhavn ...	20.1.94	1.6.36	1.7.27				
21. Karl Frederik Martin Emil Mortensen	Værk	Kbhavn ...	18.8.90	1.3.37	1.5.17	1.5.16	
22. Georg Valdemar Tromborg Nielsen	1	Kbhavn ...	26.10.85	1.3.37	1.10.19 ⁵	1.12.15
23. Niels Magnus Christensen	1	Nykøbing Fl.	28.12.94	1.3.37	1.3.32	1.5.29 ⁶	1.5.24	1.6.20	
24. Jens Peter Nørgaard	2	Aabenraa .	1.8.85	1.5.37	1.11.25	1.5.24	20.5.20 ⁷	1.10.21
26. Heinrich Jürgen Matthias Jensen	2	Tønder ..	18.10.78	1.6.38	1.5.24	1.2.21	17.6.20 ⁸	
27. Nicolai Peter Bossen	2	Haderslev .	23.12.82	1.6.38	1.5.24	1.2.21	13.7.20 ⁹	
28. Johannes Peter Nielsen	2	Kolding ...	27.7.99	1.6.38	1.6.32				
29. Josva Valdemar Thomsen	Kabel	Korsør ...	24.10.02	1.6.38	1.7.31	1.6.25 ¹⁰
30. Peter William Olsen	1	Stege	10.5.89	1.3.39	1.9.20	1.3.18
31. Robert Carl Zornow	Værk	Kbhavn ...	8.7.96	1.4.39	1.8.20	1.6.19	
32. Michael Bonnichsen	3	Aarhus ...	16.1.97	1.7.39	1.9.32				
33. Christian Jensen	2	Aabenraa .	21.4.01	1.7.39	1.10.33				
34. Henrik Christian Olesen	2	Haderslev .	1.11.81	1.10.39	1.2.20	1.5.19	1.12.15
36. Alex Frode Villiam Aggerholt	3	Aarhus ...	21.4.89	1.3.40	1.2.26	1.9.21	1.12.15
37. Andreas Thomsen	2	Sønderborg.	15.1.95	1.11.40	1.1.29	1.1.21	1.12.18
38. Christian Alfred Pedersen	2	Haderslev .	10.8.91	1.2.41	1.11.22	1.12.19	1.12.15
39. Knud Magnus Lemme	3	Aarhus ...	24.6.82	1.1.42	1.1.21	1.3.19	1.12.15
40. Aage Christian Hansen	3	Aalborg ...	16.12.93	1.2.42	1.5.29	1.12.22	1.7.18
41. Peder Harry Jensen	1	Kbhavn ...	26.11.02	1.5.42	1.5.34	1.5.28	1.11.24
42. Jens Mogensen	Værk	Kbhavn ...	21.9.91	1.5.42	1.10.34	1.9.29 ³	1.5.17	
43. Knud Buske Oxø	1	Kbhavn ...	17.4.06	1.5.42	1.9.36				
44. Niels Peder Jensen	1	Kbhavn ...	3.6.01	1.3.43	1.5.34				
45. Anders August Schrøder	Værk	Kbhavn ...	26.4.93	1.4.43	1.6.19	1.1.19	
46. Anthon Theodor Nielsen	2	Aabenraa .	1.4.95	1.4.43	1.3.32	1.5.24	17.6.20 ¹²
47. Andreas Theobald Müller	3	Aarhus ...	1.7.97	1.4.43	1.5.34				
48. Viktor Heinrich Becker	2	Haderslev .	1.2.12	1.4.43	1.4.36				
49. Niels Marius Viktor Nielsen ..	R.foni	Kbhavn ...	25.6.97	1.4.43	1.9.36	1.7.31	1.5.18	1.4.28
Montører af 1. Grad.									
1. Niels Peter Nielsen	2	Fredericia .	21.7.80	1.10.19 ¹¹	1.4.12			
2. Henning Jørgen Ryneld	2	Christiansfeld	27.7.81	1.10.18	1.6.17	1.3.16
5. Karl Peter Svendsen	Værk	Kbhavn ...	14.2.87	1.11.19				
6. Hans Peter Petersen	3	Aarhus ...	17.10.86	1.11.20	1.2.17	1.5.16
8. Oskar Karl Immanuel Wolff- brandt Hansen	1	Kbhavn ...	5.4.82	1.9.21	1.3.19	1.12.15
10. Jens Peter Marinus Larsen	1	Roskilde ...	26.5.79	1.6.25	1.5.19	
11. Anton Jensen	3	Ringkøbing.	10.2.80	1.4.27	1.10.20	1.12.15

¹) Linieopsynsmand 1.1.18. ²) Chauffør 1.10.19. ³) etatsm. ans. i tysk Tjeneste 1.4.14. ⁴) Linieopsynsmand 1.6.17. ⁵) Postpakkemester 1.11.28. ⁶) etatsm. ans. i tysk Tjeneste 1.4.13. ⁷) etatsm. ans. i tysk Tjeneste 1.4.06. ⁸) etatsm. ans. i tysk Tjeneste 1.1.14. ⁹) u.f.Nr. 1.12.25—31.10.28. ¹⁰) Linieopsynsmand 1.8.15. ¹¹) overtaget fra tysk Tjeneste.

Navn	Tjenestested		Født	Monter I	Monter II	Over-telegrafbud II	Postbud (Telegrafbud)	Telegrafarbejder
	Distr.	Bopæl						
<i>(Monterere af 1. Grad)</i>								
12. Kristian Kaj Evald Sørensen	3	Aalborg	16.6.99	1.5.28 ¹				
14. Jens Peder Hansen	2	Odense	14.6.93	1.1.29				
16. Kristian Ferdinand Petersen	1	Kalundborg	2.2.83	1.7.31	1.5.19			1.12.15
17. Aksel Marius Hansen	R.ing.	Lyngby	8.12.90	1.7.31	1.5.26			1.11.18
18. Niels Frederik Christiansen	1	Kbhavn	22.10.90	1.7.31	1.5.27			1.10.19
19. Christian Sørensen	1	Kbhavn	6.4.97	1.3.32	1.10.20			
21. Karl Frederik Nielsen	1	Stege	21.2.95	1.4.32				
22. Niels Peter Pedersen	1	Stege	1.11.94	1.4.32				
27. Julius Edvard Reinhold Nielsen	Kabel	Korsør	20.8.93	1.5.35	1.7.31			1.5.26
28. Henry Christian Wulff Frydkjær	2	Aabenraa	27.3.95	1.11.35	1.9.19 ⁴			1.6.19
29. Georg Krogsgaard Rasmussen	R.ing.	Kalundborg	6.2.03	1.12.35				
30. Gerhard Laurits Torben Larsen	R.ing.	Kbhavn	17.5.09	1.1.36				
33. Jens Olaf Strandvig	3	Aalborg	1.3.93	1.9.36	1.9.23			1.12.18
34. Peter Hansen	2	Sønderborg	21.2.97	1.9.36	1.5.24			24.7.20 ²
35. Hans Christian Rasmussen	1	Kbhavn	6.9.87	1.9.36	1.5.27			1.12.15
37. Holger Emil Petersen	Kabel	Korsør	9.4.99	1.9.36	1.7.31			1.5.26
39. Hans Valdemar Hansen	3	Aalborg	8.1.96	1.5.37	1.11.23			1.7.19
40. Peter Thomsen	2	Aabenraa	29.1.00	1.5.37	1.2.26			1.11.24
41. Arne Nielsen	R.ing.	Herstedvester	4.2.09	1.6.37				
42. Laurits Jensen	3	Aalborg	19.12.97	1.7.37	1.7.31			1.7.21
43. Edmund Thorkild Hansen	1	Nykøbing Fl.	31.10.99	1.7.37	1.7.31			1.11.22
44. Max Einer Kristensen	2	Aabenraa	26.4.08	1.9.37				
45. Axel Knud Birck-Hansen	1	Kbhavn	11.11.99	1.11.37				
46. Johann Clausen	2	Aabenraa	30.11.87	1.5.38	1.5.24	17.6.20 ⁶		
47. Niels Nissen Lyhne	2	Gram	25.3.88	1.5.38	1.5.21 ²			
48. Lorenz Jensen Schmidt	2	Toftlund	24.6.88	1.5.38	1.5.21 ²			
49. Jens Peter Seidel	2	Haderslev	27.1.90	1.5.38	1.5.21 ²			
50. Christian Peter Jacobsen	2	Graasten	14.7.79	1.5.38	1.7.21		20.5.20 ⁶	1.11.20
51. Knud Nielsen	2	Skærbæk	30.11.89	1.5.38	1.7.21			1.1.21 ⁷
53. Christian Johannsen Nicolaysen	2	Bredebro	20.5.87	1.8.38	1.5.24	1.8.22	17.6.20 ⁶	
54. Siegfried Søren Jespersen	2	Tinglev	26.4.90	1.8.38	1.5.24	1.8.22	17.6.20 ⁶	
55. Jakob Julius Bolvinkel	2	Nyborg	30.11.93	1.8.38	1.2.26			1.5.19
56. Julius Ferdinand Thode	2	Jels	29.4.92	1.5.39	1.5.24	1.8.22	1.8.21	
57. Svend Aage Henriksen	2	Esbjerg	26.8.00	1.5.39	1.7.31			1.6.25
58. Karl Julius Jørgensen	1	Nykøbing Fl.	3.3.96	1.5.39	1.11.33			1.3.22
59. Skjold Omann	1	Kbhavn	15.8.06	1.5.39	1.5.35			
60. Hans Søren Nielsen	1	Kbhavn	29.5.98	1.7.39	1.7.31			1.6.21
61. Jens Fisker Rasmussen Fisker	3	Skive	21.2.97	1.7.39	1.9.37			1.5.22
62. Sigurd Niels Søren Jensen	3	Aarhus	25.8.04	1.8.39				
63. Henrik Jørgensen	1	Kbhavn	29.9.00	1.10.39	1.1.37 ¹⁰		1.6.20	
64. Jens Christian Peter Henriksen	2	Svendborg	7.12.85	1.1.40	1.10.25	1.10.19	1.5.18	1.12.15
65. Karl Erik Gobjerg	Værk	Kbhavn	13.4.13	1.1.40			1.9.38	
66. Gregor Emil Louis Christiansen	1	Kbhavn	21.1.96	1.8.40	1.5.22			
67. Nicolai Petersen Jessen	2	Røde Kro	24.10.89	1.9.40	1.5.24		20.5.20 ¹¹	1.2.21
68. Johannes Christian Iversen	2	Aabenraa	6.5.98	1.12.40	1.5.26		1.8.21	
69. Jens Ludvig Hansen	2	Augustenborg	9.1.95	1.4.41	1.5.26			1.7.22
70. Jens Christian Laursen	3	Aarhus	24.7.98	1.2.42	1.5.28			1.11.24
71. Roger Børge Nielsen Skov	3	Aarhus	25.7.02	1.4.42	1.7.31			
72. Niels Schmidt Hansen	R.ing.	Kalundborg	3.2.06	1.4.42				
73. Gunnar Jensen Hollerup	R.ing.	Kalundborg	11.4.08	1.4.42				

¹) Chauffør 1.7.24. ²) overtaget fra tysk Tjeneste. ⁴) Telegrafarbejder 1.11.19—31.10.20. ⁵) etatsm. ans. i tysk Tjeneste 1.6.19. ⁶) etatsm. ans. i tysk Tjeneste 1.10.08. ⁷) etatsm. ans. i tysk Tjeneste 1.4.18, overtaget fra tysk Tjeneste som Landpostbud 20.5.20. ⁸) etatsm. ans. i tysk Tjeneste 1.4.15. ⁹) etatsm. ans. i tysk Tjeneste 1.4.20.

¹⁰) Postpakkemester 1.4.36. ¹¹) etatsm. ans. i tysk Tjeneste 1.5.19.

Navn	Tjenestested		Født	Montør I	Haand- værker	Montør II	Over- tele- graf- bud II	Post- bud (Tele- graf- bud)	Tele- grafar- bejder
	Distr.	Bopæl							
(Montører af 1. Grad)									
74. Karl Johan Poulsen	3	Aarhus	16.4.06	1.4.42					
75. Niels Marius Holger Petersen	3	Aarhus	16.8.10	1.4.42					
76. Werner Gotfred Nielsen	2	Odense	30.9.13	1.4.42					
77. Halfdan Johannes Frandsen	2	Haderslev	10.6.14	1.4.42					
78. Gunner Emanuel Brodersen	2	Sønderborg	16.10.14	1.4.42					
79. Hans Torvald Jørgensen	1	Nykøbing Fl.	22.9.13	1.4.42					
80. Hans Peter Charles Rasmussen	R.ing.	Skamlebæk	31.1.11	1.4.42					
82. Boe Willy Hansen	1	Kbhavn	7.11.06	1.4.42					
83. Orla Jørgen Sven'sen	R.ing.	Lyngby	19.7.11	1.4.42					
84. Peter Emanuel Larsen	1	Korsør	11.10.12	1.4.42					
85. Verner Peder Hansen	R.ing.	Herstedv.	5.5.13	1.4.42					
86. Egon Laue Pedersen	3	Aarhus	12.2.13	1.4.42					
87. Carl Harald Andersen-Krusell	R.ing.	Skamlebæk	10.3.16	1.4.42					
88. Andreas Lydeking	2	Haderslev	5.4.16	1.4.42					
89. Poul Elith Jacobsen	1	Kbhavn	14.4.11	1.4.42					
90. Hugo Johannes Mortensen	R.foni	Kbhavn	28.4.15	1.4.42					
91. Ingolf Søren Koch Palshøj	Kabel	Korsør	7.1.12	1.4.42					
92. Hans Bernth Thomsen	1	Kbhavn	10.11.14	1.4.42					
94. Ernst Valentin Madsen	1	Kbhavn	24.6.17	1.4.42					
95. Ernst Østergaard Hansen	1	Kbhavn	5.11.17	1.4.42					
96. Heinrich Carl Gottfried Asmus	2	Haderslev	13.11.97	1.5.42	1.7.31	1.10.24
97. Andreas Andresen	2	Padborg	3.9.99	1.5.42	1.7.31	1.11.24
98. Anker Johannes Sylow Madsen	Kabel	Korsør	14.2.02	1.10.42	1.2.39	1.5.26
99. Severin Bagh	3	Skagen	21.3.03	1.4.43	1.6.30	1.5.26	1.5.29 ^{b)}	
100. Peter Jespersen	2	Aabenraa	21.1.00	1.4.43	1.10.38	1.11.24
101. Ludvig Hilkjær Hansen	Kabel	Korsør	2.1.01	1.4.43	1.5.26
102. Axel Verner Krogh Andersen	1	Kbhavn	16.7.12	1.5.43	1.7.38			
103. Karl Schmidt Hansen	R.foni	Kbhavn	26.3.09	1.8.43					
104. Hans Erik Svendsen	R.ing.	Kalundborg	10.11.12	1.8.43					
105. Fridolph Vermuth Hansen	2	Fredericia	18.10.06	1.8.43					
106. Svend Aage Olsen	1	Stege	1.6.19	1.8.43					
107. Ejnar Holger Roald Malgaard	1	Kbhavn	5.4.17	1.8.43					
108. Erland Peter Rugaard	1	Kbhavn	28.6.16	1.8.43					
109. Poul Frederik Christensen Lyberg	R.ing.	Skamlebæk	22.11.16	1.8.43					
110. Niels Erik Gorm	1	Kbhavn	11.7.17	1.8.43					
111. Anders Ludvig Henry Rasmussen	1	Kbhavn	19.6.01	1.9.43	1.5.25			
112. Knud Andersen	Kabel	Korsør	3.3.17	1.12.43					

Haandværkere.

1. Karl Martin Frederiksen	Værk	Kbhavn	12.12.93	1.8.20	1.5.19
2. Johan Holger Christensen	Værk	Kbhavn	28.6.88	1.8.20	1.6.19
3. Axel Eeg	Værk	Kbhavn	18.1.96	1.5.25 ^{a)}	1.6.19 ^{a)}
4. Osvald Vergmann Mortensen	Værk	Kbhavn	16.7.00	1.12.26 ^{b)}	1.5.24
5. Otto Svend Christensen	Værk	Kbhavn	2.12.05	1.12.28			

Montører af 2. Grad.

1. Arnold Vilhelm Laurits Jensen	1	Kbhavn	19.11.77	1.4.18 ^{c)}		
2. Karl Elvardt Jacobsen	1	Kbhavn	5.1.89	1.4.18 ⁷⁾		
3. August Tøfting	3	Aarhus	28.8.74	1.2.29	1.10.19	1.4.15 1.4.14
4. Frederik Christiansen	1	Kbhavn	25.5.81	1.4.20		
5. Ejnar Emil Jørgensen	1	Kbhavn	7.5.87	1.5.22		

^{a)} Kontorbud 1.5.24. ^{b)} ude af Postv. 1.6.21—30.4.22^{a)}. ^{c)} Kontorbud 1.5.25. ^{d)} indtraadt 1.11.12. ^{e)} indtraadt 1.9.16.

^{f)} Telegrafbud 1.4.20.

Navn	Tjenestested		Født	Montør II	Tele- grafar- bejder
	Distr.	Bopæl			
<i>(Montører af 2. Grad)</i>					
10. Jørgen Kristian Jensen	1	Kbhavn	17.4.80	1.5.26	1.12.15
13. Asmus Jørgen Nielsen	2	Broager	20.8.98	1.5.28	1.9.22
14. Christian Nielsen	2	Nordborg	23.3.99	1.5.28	1.9.22
17. Jens Christensen Jensen	2	Haderslev	28.3.93	1.7.31	1.7.20
18. Karl Peter Kortsen	2	Rødning	13.8.96	1.7.31	1.3.21
20. Jørgen Bihrmann Nielsen	1	Roskilde	5.1.99	1.7.31	1.9.22
22. Niels Christian Nielsen	2	Haderslev	30.7.95	1.7.31	1.10.22
24. Ernst Andreas Niels Nielsen	1	Kbhavn	6.8.99	1.7.31	1.11.24
25. Kristian Peter Pedersen	Kabel	Korsør	4.5.00	1.7.31	1.11.24
27. Louis Victor Jørgensen	1	Kbhavn	7.8.94	1.5.32	
28. Anders Frants Ludvig Nielsen	1	Kbhavn	12.1.97	1.6.32	
29. Hans Kristian Nielsen	1	Korsør	15.9.00	1.11.33	1.1.26
30. Carl Johan Larsen	R.ing.	Kbhavn	17.2.98	1.11.33	
31. Anders Nicolaj Andersen	3	Frederikshavn	6.10.94	1.1.37	1.5.22
32. Christian Marius Jacobsen	3	Aarhus	1.8.97	1.9.37	1.9.21
33. Karl Kristian Christoffersen	1	Nykøbing Fl.	14.12.93	1.9.37	1.9.22
34. Marius Peter Berg	2	Sønderborg	25.10.99	1.6.38	1.9.22
35. Niels Madsen	2	Haderslev	7.12.99	1.6.38	1.8.22
37. Hans Christian Reimers	3	Aarhus	13.4.96	1.6.38	1.11.22
38. Niels Peter Ejler Pedersen	1	Kbhavn	31.1.95	1.6.38	1.1.23
39. Peter Matthias Christensen	2	Sønderborg	6.1.99	1.6.38	1.11.24
41. Peder Kristian Sørensen	1	Næstved	4.6.89	1.8.38	1.12.15
42. Frits Ole Nielsen	1	Køge	22.12.89	1.8.38	1.2.20
43. Christian Frøstrup	2	Haderslev	1.11.95	1.10.38	1.11.24
45. Heinrich Friedrich Jürgensen	2	Rødning	20.6.94	1.10.38	1.11.24
46. Rasmus Christian Heinrich Jensen	2	Felsted	24.3.99	1.10.38	1.11.24
47. Otto Christiansen	2	Tønder	27.8.97	1.10.38	1.11.24
49. Hans Jensen	2	Sønderborg	22.12.97	1.7.39	1.11.24
50. Hans Jørgensen Grøftholdt	2	Vojens	31.7.00	1.7.39	1.11.24
51. Hans Nissen Jessen	2	Aabenraa	27.12.97	1.7.39	1.6.25
52. Halvor Christian Simeon Pedersen	2	Tønder	20.6.00	1.7.39	1.6.25
53. Johannes Martin Clausen	2	Aabenraa	28.2.01	1.9.39	1.6.25
54. Andreas Jessen Petersen	2	Aabenraa	18.2.00	1.9.39	1.6.25
55. Frederik Peter Sørensen	2	Aabenraa	13.10.99	1.1.40	1.6.25
56. Hans Christian Hansen	2	Sønderborg	16.6.95	1.3.40	1.6.25
57. Carl Harald Frederik Christiansen	2	Tønder	11.11.97	1.11.40	1.6.25
58. Valdemar Pedersen	2	Tønder	11.12.96	1.11.40	1.6.25
59. Harald Hjalmar Larsen	Kabel	Korsør	15.01	1.2.41	1.6.25
60. Villiam Sørensen	2	Aabenraa	31.3.01	1.8.41	1.6.25
61. Kristian Aage Hansen	2	Aabenraa	5.3.97	1.8.41	1.6.25
62. Ove Johannes Jensen	2	Aabenraa	27.12.97	1.11.41	1.6.25
63. Kristian Emil Hansen	Kabel	Korsør	9.9.93	1.12.42	1.7.25
64. Eduard Thode	2	Haderslev	17.3.99	1.1.43	1.6.25
66. Sophus Jensen Nørgaard	2	Rødning	10.8.00	1.7.43	1.6.25
67. Johannes Marcussen	2	Sønderborg	7.10.98	1.7.43	1.7.25
68. Niels Kristian Theodor Larsen	1	Stege	5.11.97	1.7.43	1.4.26
69. Hans Jørgen Hansen	2	Tønder	15.5.01	1.11.43	1.10.25
Postbud.					
Carl Christian Sofus Alfons Skjoldkjær	Kabel	Kbhavn	4.8.90	1.6.19 ¹

1) Postbud.

Navn	Tjenestested		Født	Monter II	Tele- grafar- bejder
	Distr.	Bopæl			
Telegrafarbejdere.					
13. Jes Peter Jessen	2	Tønder	2.7.96	1.5.26
15. Frederik Antoni Schmidt	2	Sønderborg	3.2.95	1.5.26
16. Magnus Emil Erslev Andersen	2	Aabenraa	20.11.01	1.6.27
17. Carl Frederik Volmer Albrechtsen	Værk	Kbhavn	22.10.04	1.3.34
18. Peter Aage Nielsen	1	Kbhavn	13.2.00	1.1.39 ¹
19. Kristian Elenius Poulsen	1	Kbhavn	6.11.95	1.12.38 ²
20. Jens Herluf Kristensen	3	Frederikshavn .	18.12.06	1.3.40
21. Arnold Svend Aage Hansen	1	Kbhavn	27.6.08	1.10.40
22. Vilhelm Harry Tromborg Nielsen	R.foni	Kbhavn	24.6.13	1.5.42 ³
23. Eiler Nielsen	1	Kbhavn	16.2.16	1.5.42
24. Børge Winberg	Værk	Kbhavn	8.10.16	1.12.42
25. Magnus Carsten Christian Engel	2	Haderslev	29.3.17	1.2.43
26. Hans Elley	2	Sønderborg	11.3.17	1.2.43

1) Postbud 1.7.35. 2) Landpostbud 1.5.30—31.7.38. 3) Postbud 1.5.38.

III. Personalet ved Post- og Telegrafvæsenets Færgesteder.

Tjenestemænd	Løn- nings- klasse	Født	Skibs- fører	Færge- fører	Maskin- mester II	Styr- mand	Maski- nist	Maskin- passer I	Maskin- passer II	Matros
Fansø—Esbjerg Færgeri.										
Skibsfører I Ernst Aage Nielsen										
Skjoldborg	6	27.2.92	1.4.39	1.4.37 ¹						
Skibsfører II Peder Brandt	7	10.5.84	1.3.42	1.4.28 ³						
Maskinmester II Albert Emil										
Sørensen	7	2.7.93	1.6.35	1.7.31	1.11.25	1.7.24	
— Thorvald Kjær	7	27.5.99	1.5.37	1.7.31 ²			
— Robert Oswald Heintze	7	18.4.00	1.5.41	1.7.37			
Styrmand — —										
Maskinist — —										
Maskinpasser II Hans Sørensen										
Søndergaard	14	11.1.01	1.12.23	
Matros Niels Marius Nielsen	15	11.5.03	1.5.28
— Svend Aage Jensen	15	30.9.04	1.5.32
— Palle Sørensen Bang	15	1.4.07	1.6.35 ⁴
— Carl Christian Bredahl	15	4.5.10	1.3.36
— — —										
Næssund Færgeri.										
Færgefører Morten Peder Pedersen										
Rønn	12	19.7.86	1.3.31	1.3.25
Maskinpasser II Jens Simonsen										
Jensen	14	27.3.87	1.12.20	
Rømø Færgeri.										
Færgefører Simon Sørensen Madsen										
.....	11	21.10.98	1.4.28 ⁵						
— Laurits Christian Nielsen	12	24.2.88	1.4.28 ⁶						
Maskinpasser I Anders Mads Gam- melgaard Christensen										
.....	13	7.1.96	1.9.26		

¹) Færgefører I 1.5.26, Færgefører i 7. Lkl. 1.4.28. ²) Maskinist 1.9.25, Maskinist I 1.4.28. ³) indtraadt 1.6.17, Færgefører I 1.10.19. ⁴) Færgefører i 12. Lkl. 1.5.—31.12.38. ⁵) Færgefører I 1.5.27. ⁶) Færgefører II 1.7.26.

HOVEDBANEGAARDENS RESTAURANT

KØBENHAVN

Man husker

**den hurtige Betjening
og de billige Priser.**

VILTOFT

TELEFON: 13395 . 13695 . 4820 PROVINS 47



HOTEL ROYAL

AARHUS

*Man glemmer aldrig
de dejlige Senge * **

TLF. NR. 11 (9 LEDN.)

VILTOFT

STATSTELEFON 14



Dansk Radio Aktieselskab

Amaliegade 33 . København K.

**Fabrik for
Radiotelegrafi-
og
Telefonianlæg
samt
Forstærkeranlæg
af enhver Art
efter Opgave**

Fabrik: ELEKTROMEKANO AKTIESELSKAB

Aarhusgade 88 . København Ø.