



# Danskernes Historie Online

Danske Slægtsforskeres Bibliotek

## Dette værk er downloadet fra Danskernes Historie Online

**Danskernes Historie Online** er Danmarks største digitaliseringsprojekt af litteratur inden for emner som personalhistorie, lokalhistorie og slægtsforskning. Biblioteket hører under den almennyttige forening Danske Slægtsforskere. Vi bevarer vores fælles kulturarv, digitaliserer den og stiller den til rådighed for alle interesserede.

### Støt Danskernes Historie Online - Bliv sponsor

Som sponsor i biblioteket opnår du en række fordele. Læs mere om fordele og sponsorat her: <https://slaegtsbibliotek.dk/sponsorat>

### Ophavsret

Biblioteket indeholder værker både med og uden ophavsret. For værker, som er omfattet af ophavsret, må PDF-filen kun benyttes til personligt brug.

### Links

Slægtsforskeres Bibliotek: <https://slaegtsbibliotek.dk>

Danske Slægtsforskere: <https://slaegt.dk>

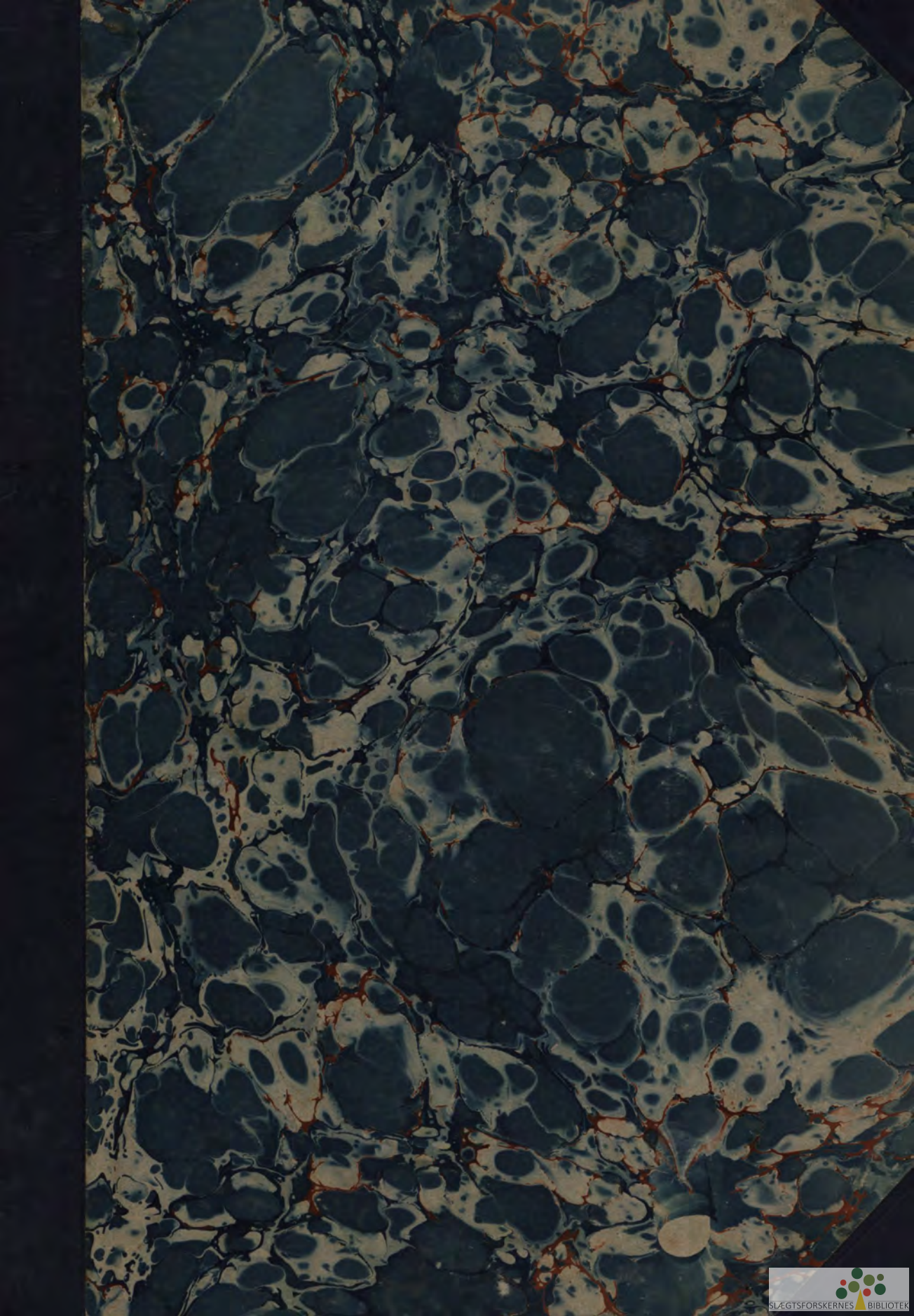

# DANSK KIRKE-STAT

BIND II.

•

# DANSK KIRKE-STAT

(DANMARKS PRÆSTER  
OG MENIGHEDSRAAD)

UNDER REDAKTION AF

DR. THEOL. ALFRED TH. JØRGENSEN

BIOGRAFISK REDAKTØR

E. H. C. MIKKELSEN

BIND II



KØBENHAVN  
ARTHUR JENSENS FORLAG  
MCMXXXIV

# INDHOLD

Den danske Kirke og Udlandets Kirker. Af Dr. theol. <i>Alfred Th. Jørgensen</i> .....	Side 3
---	-----------

## PERSONALHISTORISKE OPLYSNINGER

vedrørende Danmarks Præster og Menighedsraad.

<i>Roskilde Stift</i> (fortsat fra Bind I) .....	21
<i>Holbæk Amt.</i>	
Arts og Løve Herreders Provsti .....	21
Tuse og Merløse Herreders Provsti .....	50
Skipinge og Ods Herreders Provsti .....	82
<i>Sorø Amt.</i>	
Ringsled og Alsted Herreders Provsti .....	106
Slagelse Herreds Provsti .....	146
Vester og Øster Flakkebjerg Herreders Provsti .....	166
<i>Præstø Amt.</i>	
Baarse og Mønbo Herreders Provsti .....	199
Fakse, Bjæverskov og Stevns Herreders Provsti .....	223
Hammer og Tybjerg Herreders Provsti .....	261
<i>Fyens Stift</i> .....	290
<i>Odense Amt.</i>	
Odense Købstads Provsti .....	291
Odense Herreds Provsti .....	307
Bjerger og Aasum Herreders Provsti .....	323
Lunde, Skam og Skovby Herreders Provsti .....	348
Baag Herreds Provsti .....	382
Vends Herreds Provsti .....	407
<i>Svendborg Amt.</i>	
Sunds Herreds Provsti .....	428
Salling Herreds Provsti .....	448
Vinding og Gudme Herreders Provsti .....	475
Langelands Provsti .....	511
Ærø Provsti .....	529
<i>Lolland-Falsters Stift</i> .....	536
<i>Maribo Amt.</i>	
Lollands Sønder Herreds Provsti .....	537
Lollands Nørre Herreds Provsti .....	553
Fuglse Herreds Provsti .....	569
Musse Herreds Provsti .....	592
Falsters Nørre Herreds Provsti .....	614
Falsters Sønder Herreds Provsti .....	628

# DEN DANSKE KIRKE OG UDLANDETS KIRKER.

AF DR. THEOL. ALFRED TH. JØRGENSEN

**D**ANMARKS geografiske Beliggenhed og det danske Folks sjælelige Indstilling har altid vist sig gunstige for aandelig Paavirkning ude fra. Udlændinge finder os Danske meget modtagelige og meget interesserede. Der har ogsaa altid hos Danske været en stærk Rejse-lyst. Ikke for intet var vore Forfædre Vikinger. For saa vidt kan man undre sig over, at den danske Nationalitet, det danske Sprog og den danske Kultur er forblevet saa særpræget. Bag Interessen for det Fremmede, bag den tilsyneladende Veghed ligger imidlertid en urokkelig Danskhed, som ikke blot er nedarvet, men som styrkes og udformes i hvert Slægtled, stærkest i Jylland, svagest i København. De nordiske Folk har alle fem trods deres ringe Indbyggertal vist en mærkelig Evne til paa den ene Side at være i stadig kulturel Forbindelse med de store Nationer og samtidig bevare deres egen Nationalitet. Der er i Norden og ikke mindst i Danmark udviklet en mærkelig Forstaaelse for Aandslivet i de forskellige store Kulturstater Tyskland, Frankrig, England og Amerika, saaledes at vi i Virkeligheden forstaa de store Kulturlande bedre, end de forstaa os. Følgen deraf er atter, at de nordiske Lande paa Aandslivets Omraade i særlig Grad er blevet Mellemlid, Bro mellem de store Nationers Aandsliv. Dette gælder ikke mindst paa det kirkelige Omraade.

Danske, som bosætter sig i Udlandet, har gennemgaaende, saafremt de er i Besiddelse af nogen Kultur, en tilsvarende Evne til at passe sig ind i de fremmede Forhold og samtidig yde en ofte meget betydningsfuld Indsats i det fremmede Folks Kulturliv. Men netop fordi de elastisk passer sig ind i Forholdene, bevarer de sjældent deres Sprog, i hvert Fald ikke i anden eller tredje Generation. Deraf har man ladet sig forlede til at tro, at deres danske Kultur ogsaa er opgivet. Men dette er en stor Fejltagelse. Ned i Generationerne kan man spore den danske Islæt. Paa det kirkelige Omraade slutter de Danske sig — for saa vidt de har religiøs Interesse — til et lokalt Kirkesamfund og saa at sige altid til et luthersk, hvis et saadant findes. Enkelte Steder i Verden har de Danske dog selv stiftet Kirkesamfund, navnlig i Amerikas forenede Stater. Herom maa vi berette lidt udførligere.

I Begyndelsen af det nittende Aarhundrede udvandrede enkelte Danske til U.S.A. Indtil op mod Midten af det 19. Aarhundrede var det hovedsagelig

Haandværkere og Faglærte, som drog over Atlanten. De nedsatte sig sædvanlig i Byerne ved den atlantiske Kyst. Efter 1840 begyndte Emigranternes Tal at stige, og nu var det væsentlig Landboere, som drog over Havet. De slog sig ned i den saakaldte midtvestlige Del af Staterne. Krigen 1864 med Afstaaelsen af Sønderjylland til Tyskland forøgede i høj Grad de danske Emigranternes Tal. Men desværre varede det længe, inden Moderkirken i Danmark fik nogen Interesse for sine udvandrede Landsmænd. Disse maatte sørge for sig selv i aandelig Henseende. Først 1871 dannedes der en Forening i Danmark med det Formaal at støtte Emigranterne kirkeligt, og man sendte 5 Mænd til Amerika for at hjælpe med til at organisere Menighederne. 1872 grundlagdes da et dansk evangelisk-luthersk Kirkesamfund under Navnet »Church Missionary Association«. 1878 forandredes Samfundets Navn til »The Danish Evangelical Lutheran Church of America«, herhjemme sædvanlig benævnet *den danske Kirke*. En Del danske Menigheder stod i nøje kirkelig Forbindelse med Nordmændene og havde i Fællesskab dannet en norsk-dansk Konference, men efterhaanden som Menighedernes og Præsternes Antal voksede, steg Vanskelighederne ved Sprogforskellen, og 1884 trak de Danske sig ud af Konferencen og dannede et eget Samfund.

Til at begynde med var alle Hjemlandets Retninger, de Højkirkelige, Grundtvigianerne og Indre Mission repræsenteret indenfor den danske Kirke og arbejdede fredeligt sammen. Men efterhaanden opstod der en Modsætning mellem det grundtvigske og det indremissionske Syn, og 1894 udskilte de mere indremissionske Lutheranere sig. De udgjorde noget over en Tredjedel af Medlemstallet og dannede nu deres eget Samfund, der 1896 sluttede sig sammen med det ovenfor nævnte lille Samfund, som havde udskilt sig fra Nordmændene. Tilsammen dannede de nu »*den forenede danske evangelisk-lutherske Kirke i Amerika*«.

*Den danske Kirke*, der i fremherskende Grad er grundtvigsk præget, tæller 97 Menigheder med 69 Præster og 20.000 døbte Medlemmer. Den har 86 Kirker, 64 Præsteboliger og 34 Skoler og Menighedshuse. Kirkens Forfatning er kongregationalistisk og demokratisk. Læregrundlaget er som i Danmarks Kirke. Dets Præsident er Pastor *Hakon Jørgensen* i Newell, Iowa. Kirken har et teologisk Seminarium ved Des Moines, Iowa. I Danmark er den danske evangelisk-lutherske Kirke repræsenteret af et særligt Udvalg, hvis Formand er Provst *E. Wagner*, Taastrup.

Den forenede danske evangelisk-lutherske Kirke i Amerika finder man overalt i U. S. A. og Kanada, men hovedsagelig i U. S. A.'s midtvestlige Del. Menighedernes Antal er 180 med 30.000 døbte Medlemmer. Der er 142 Præster hjemme og 3 ude, 179 Kirker og 121 Præsteboliger. Menighedens Forfatning er presbyteriansk. Øverste Myndighed er en Synode. Læregrundlaget er som i Danmarks Kirke. I Blair, Nebraska, har Kirken et Seminarium. Præsident er Pastor *N. C. Carlsen*, Royal, Iowa. I Danmark er Kirken repræsenteret ved et Udvalg, hvis Leder er Pastor *Frimodt Møller*, Kirkehelsingør pr. Gørløv.

I *Argentina* har der ogsaa i et halvt Aarhundrede været danske Menigheder, nemlig i Tandil, Necochea og Tres Arroyos, som alle tre er selvstændige. Desuden har *Dansk Kirke i Udlandet* (se nedenfor) en Menighed og en Præst i Buenos Aires.

Ogsaa enkelte andre Steder i Verden er der eller har der været selvstændige danske Menigheder, men ellers er Bestræbelserne i de sidste 20 Aar gaaet i Retning af at støtte eller oprette Menigheder for Danske i Udlandet gennem et særligt Selskab herhjemme i Danmark *Dansk Kirke i Udlandet*. Dette Selskab, der blev stiftet 1919, har til Formaal paa evangelisk luthersk Grund og i Tilslutning til den danske Folkekirke at støtte og oprette Menigheder for Danske, som lever i Udlandet. Selskabets Formand var indtil 1933 Biskop, Dr. *H. Ostfeld*. Selskabet virker følgende Steder: *Malmø*, hvor der afholdes 4 danske Gudstjenester om Aaret og 6 danske Aftener, *Stockholm* med 3 danske Gudstjenester aarlig, *Helsingfors* med 2 Gudstjenester aarlig, *Riga* med enkelte Gudstjenester fra Tid til anden. I *Berlin* er der en dansk Menighed med 382 Medlemmer, dansk Præst og dansk Kirke, Christianskirken, Stresemannstrasse 57 C. I *Flensborg* er der en stor Menighed paa over 3000 indskrevne Medlemmer med tre danske Præster og med Gudstjeneste to Gange hver Søndag i den gamle danske Kirke, Helligaandskirken; de danske Præster holder desuden regelmæssig Gudstjeneste i Slesvig, Harreslev og forskellige andre Steder. *Paris* har en lille dansk Menighed med dansk Præst; Gudstjenesterne holdes i en lejet Kirke St. Jean, Rue de Grenelle. Desuden virker D. K. U. udenfor Europa i *Buenos Aires* i Argentina, hvor der er en dansk Menighed og dansk Præst og dansk Kirke. I *Brasilien* virker en dansk Præst med Hovedkvarter i Rio de Janeiro. I *Kanada* virker D. K. U. i Samarbejde med den danske Kirke i U. S. A. og den forenede Kirke i U. S. A. Selskabet har givet Tilskud til Opførelse af Kirkebygninger og til Præstelønninger, saaledes i *Winnipeg*. Den har ogsaa en Rejsepræst i *Alberta*. I *Shanghai* har der ligeledes virket en dansk Præst, og endelig er der i *Australien* i *Brisbane* en dansk Præst, som ogsaa virker andre Steder, ligesom Selskabet støtter danske Gudstjenester paa *New Zealand*.

Længe før D. K. U. begyndte man i Danmark at sørge for danske Sømænd i Udlandet. 1867 stiftedes »*Dansk Sømandsmission i fremmede Havne*«. Dens Formand er Domprovst *C. Skovgaard-Petersen*. Foreningen har Kirke og Læseværelse i *London*, Kirke og Læseværelse i *Hull* med *Grimby* og *Gool*, ligesaa i *Newcastle* og i *Hamborg*. Fremdeles arbejder Foreningen i *Libau*, *Gent*, *New York*, *San Francisco* og i *Reykjavik*.

For dansk Ungdom i det Fjerne sørger »*Derude*«, stiftet 1909. Foreningens Formaal er at virke for Guds Riges Fremme blandt Danmarks Ungdom i Udlandet ved at oprette eller støtte danske eller skandinaviske K. F. U. M.- og K. F. U. K.-Hjem, saaledes i *Berlin*, *Hamborg*, *Paris*, *London* og *Winnipeg* (*Kanada*). Formand er Snedkermester *Aage Rostrup*.

D. K. U., Sømandsmissionen og »*Derude*« hjælper altsaa Danske i Udlandet. Vi gaar nu over til at tale om den direkte Forbindelse mellem Danmarks Kirke og Udlandets Kirker.

*Island* er den Stat, som først maa nævnes. Gennem Aarhundreder hørte Island og Danmark til samme Rige, og den aandelige og kirkelige Vekselvirkning, som fandt Sted mellem de to Lande, har været af stor Betydning. Danske Teologer, som har boet paa Regensen, tænker med Glæde paa Samværet med islandske Studenter, og indenfor dansk Videnskab og dansk Kirkeliv har Islændere lige op til vore Dage ydet en ofte meget værdifuld Indsats. Forbindelsen mellem Islands og Danmarks Kirkefolk er lykkeligvis ikke afbrudt ved Islands



Selvstændiggørelse. Tværtimod synes Vekselvirkningen i flere Henseender at være blevet stærkere. Der aflægges hvert Aar Besøg af danske Kirkemænd i Island og af islandske i Danmark. Præsteforeningerne staar i indbyrdes Forbindelse, og Island deltager, saavidt dets geografiske Beliggenhed ikke lægger Hindringer i Vejen, i det kirkelige skandinaviske Samarbejde, til hvilket vi straks kommer tilbage. »*Dansk-islandsk Kirkesag*«, stiftet 1918, virker for Vekselvirkning mellem den danske og den islandske Kirke. Formand er Biskop Dr. H. Ostenfeld.

*Nordens Kirker* har aldrig været helt afskaarne fra hverandre. Som der var

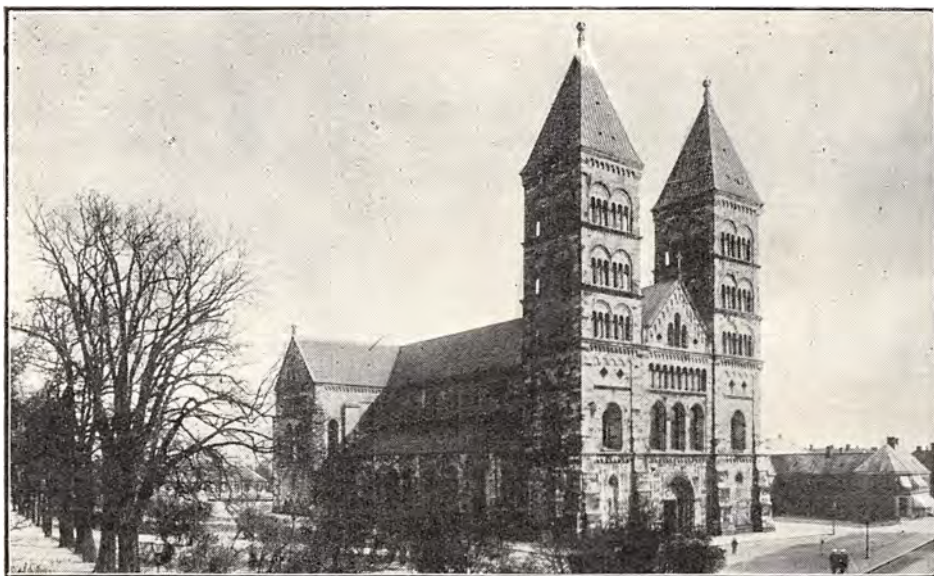

Den gamle Domkirke i Lund, som har set saa mange kirkelige Sammenkomster.

en vis aandelig Vekselvirkning mellem Nordens Lande, dengang Evangeliet fandt Vej til vore Strande, og som der atter var en aandelig Vekselvirkning, da Reformationen fornyede det nordiske Kirkeliv, saaledes har der altid været en stærkere eller svagere aandelig Forbindelse mellem Landenes Kirker. Den kunde være meget svag, ja til Tider tilsyneladende være ophørt, men helt forsvandt den aldrig. Stadig paany blev Traadene knyttet.

I vore Bedsteforældres Tid tog den kirkelige Skandinavisme paa een Gang et stærkt Opsving. For adskillige af Nordens bedste Kirkemænd stod *de nordiske Kirkemøder*, som begyndte 1857, med Glans over sig som nogle af deres Livs skønneste Dage. Men Datidens Skandinavisme, ogsaa den kirkelige, var en rodløs Plante, et Værk af romantiske Drømme, mere Ord end Handling, mere Taler end Samarbejde. Krigen 1864 kom som et Vintervejr henover den rodløse Plante, og den visnede snart.

I lange Tider var Forbindelsen svag mellem de fem Kirker. Kun Diakonissehusene holdt trofast sammen. Hedningemissionen begyndte imidlertid at samle. Der blev holdt fælles nordiske Missionsmøder. 1890 kom det første nordiske Studentermøde med kristeligt Program, der snart efterfulgtes af flere og vakte megen Begejstring, uden dog at føre til større indbyrdes kirkelig Forstaaelse

eller til et egentligt kirkeligt Samarbejde. Større Betydning fik Studierejser. Navnlig København blev efterhaanden besøgt af norske, svenske og finske Præster, som studerede det kirkelige Arbejde. Søndagsskolesagens og Indre Missions Venner mødtes. Københavns Kirkesags Forkæmpere blev indbudte til Stockholm og især til Christiania, ja endog til Bergen. Enkelte teologiske Studenter vovede sig over Landegrænsen og studerede en Tid ved et andet nordisk Universitet. Præster i Norge, Sverige og Danmark begyndte i det smaa, men dog efter en vis Plan, at besøge hverandre. Islands og Finlands Kirker levede imidlertid ret isoleret. Deres Teologer søgte vel ud til de andre Kirker, men sjældent eller aldrig fik de selv Besøg. Og Aaret 1905 overskar atter Traade mellem Norge, Sverige og Danmark.

Saa kom Verdenskrigen. Og da opdagede vi paa een Gang her i Norden, at der bestod et vist Fællesskab imellem os, et politisk Fællesskab, et aandeligt Fællesskab, et kirkeligt Fællesskab. Da blev Norden for første Gang i Verdenshistorien en Realitet, en politisk, aandelig og kirkelig Realitet. Til at begynde med var det Sverige, Norge og Danmark, som nærmede sig hverandre. Men saa blev Island opdaget paany af os Danske, det vandt Selvstændighed og begyndte at gøre en kirkelig Indsats i det nordiske Samarbejde. Og endelig blev Finland frigjort. Dets Frigørelse og dets Kirkes Martyrium blev fulgt af os andre i Spænding og med hjertelig Deltagelse, og da den finske Kirke var blevet selvstændig, søgte den Orientering mod Vest, hos Nordens øvrige Landskirker.

Hvorledes det gik til, at vi Kirkemænd i Norden atter mødtes for Alvor og til Samarbejde, kan det maaske have sin Interesse at høre lidt om.

Allerede før Krigen havde Filantroper i Sverige, Norge og Danmark begyndt et vist Samarbejde, aflagt Studiebesøg, udvekslet Erfaringer og spredt Oplysning om hverandres Arbejde. Inden for denne filantropiske Kreds var ogsaa den kirkelige Filantropi repræsenteret, og det faldt af sig selv, at Kirkemændene begyndte at forhandle om kirkeligt Samarbejde.

I Sommeren 1915 aabnede *Berlingske Tidende* en Enquête »*Nordens Kirker i Vekselvirkning*« og henvendte sig til ansete Kirkemænd med de to Spørgsmaal: »Hvilken Betydning har det, at der spredes større Kendskab til og arbejdes for større Vekselvirkning mellem de tre nordiske Kirker?« og »Hvilke Veje vil det være hensigtsmæssigst at gaa for at opnaa en saadan større Forstaaelse og Vekselvirkning?« Disse Spørgsmaal vakte Interesse, ikke blot hos dem, til hvem man henvendte sig, men ogsaa hos det læsende, kirkeligt interesserede Publikum. Besvarelserne gav et overraskende rigt praktisk Udbytte. De Veje, som man siden den Tid er slaet ind paa til Fremme af indbyrdes Forstaaelse og af Samarbejde, er faktisk alle foreslaaede af denne Enquêtes Deltagere, og Besvarelserne har derfor blivende Betydning.

1916 deltog en Dansk og en Nordmand i Almänna Svenska Prästföreningens Aarsmøde i Göteborg i Dagene 21.—24. August, og der blev ved den Lejlighed slaet til Lyd for Forbindelse mellem Nordens Præster. I Dagene 7. og 8. September samme Aar samledes 10 Kirkemænd fra hvert af de tre Lande paa Nääs Højskole, hvor Dr. Rurik Holm var Vært, og hvor man indgaaende drøftede Samarbejdets Former og Veje. I de samme Dage mødtes de nordiske Diaconissehuses Repræsentanter i Christiania.

1917 blev et nyt og særligt virkningsfuldt Fremskridt gjort derved, at *Københavns Præstekonvent* indbød 15 Præster fra Stockholm, 15 fra Christiania og 3 fra Göteborg til at besøge København som Konventets Gæster i 4 Dage, fra den 14. til den 17. Juni, dels for at studere Kirkeliv og kirkeligt Arbejde i Danmarks Hovedstad, dels for at træde i personlig Forbindelse med danske Præster.

Dette Møde gav Anledning til, at *Stockholms Præstelskap* i Septbr. 1919 indbød Kolleger fra Norge, Finland og Danmark til et flere Dages Samvær under



Nordiske Kirkemænd, samlede til Møde.

Fra venstre i forreste Række: Biskop, Dr. Kaila (Finland), Ærkebiskop, Dr. Söderblom, Formanden for den danske Præsteforening, Sognepræst A. Birke, Kanslichef, Dr. Y. Loimaranta (Finland).  
I bageste Række: Biskop Maroni (Norge) og Assessor Beck (Finland).

lignende Former og med lignende Formaal. *Christiania* fulgte efter med Indbydelse, *Helsingfors* ligesaa, og der er Grund til at tro, at disse Præstesammenkomster i Norden vil blive fortsatte.

De filantropiske Studiebesøg gik imidlertid deres Gang. Navnlig er der Grund til at nævne et Besøg i Christiania i Sommeren 1919, bl. a. fordi Norges kirkelege Filantropi vakte berettiget Interesse.

Og endelig mødtes Kredsen fra Nääs, suppleret med adskillige flere, navnlig Repræsentanter for Finland og for Island samt med Ærkebiskop Söderblom og Biskop Ostenfeld paa Vesterbygaard paa Sjælland, hvor daværende Valgmenighedspræst Fonnesbech-Wulff var Vært.

Nu var Vejen banet for videre og bredere Vekselvirkning mellem Nordens fem Kirker, og nu gaar der ikke eet Aar, uden at man i hver Kirke ser Repræsentanter fra de andre Kirker ved større eller mindre Møder. Hvad der navnlig har haft Betydning, er *de nordiske Præstemøder*, som har været afholdt, i Lund 1924, i Hillerød 1927, i Trondheim 1930 og endelig 1933 i Helsingfors. Ogsaa *Nordens Biskopper* samles regelmæssigt til Bispemøder. Med andre Ord, der findes næppe nogen kirkelig Arbejdsgren af Betyd-

ning, som ikke har samlet Medarbejdere fra de nordiske Kirker til fælles Raadslagning. Og gid det fremdeles maa vedblive at være saaledes! Vi tror ogsaa, at det vil vedblive at være saaledes, thi selv Grønlandssagen, som har truet det gode Forhold mellem Norge og Danmark, formaaede ikke at bryde Baandet mellem den danske og den norske Kirke.

Naar vi ønsker Fremgang for det nordiske kirkelige Samarbejde, skyldes det naturligvis i første Række den Omstændighed, at de fem Kirker paa engang har saa meget tilfælles, at de kan mødes i indbyrdes Forstaaelse, baade sprogligt og aandeligt, og tillige er saa forskellige, at de kan lære af hverandre. For blot at nævne nogle enkelte Træk til Belysning af, hvad hver Kirke har givet de andre! *Island* viser os andre, hvad det betyder at forbinde det nationale og det kristelige og bevare Sammenhængen med Landets og Folkets Historie fra de ældste Tider, ja fra Tiden før Kristendommens Indførelse. Men dernæst har islandske Kirkemænd den store Fordel at leve uforstyrret og kunne fordybe sig i Kristenlivet. Der gives med andre Ord en Inderliggørelse, som vi stærkest møder i islandsk Salmesang. *Norge* viser os andre, hvorledes man skal holde fast ved den gamle lutherske Ary, ved Guds Ord rent og purt, ved Fædrenes Tro og samtidig bringe Ofre for Evangeliets Fremme. Ikke for intet er det Norge, som har Nordens eneste og rigt blomstrende Menighedsfakultet, og ikke for intet er det Norge, som forholdsvis ofrer mest af alle nordiske Kirker til Hedningemissionen. *Sverige* har altid haft sin Styrke i at ære Kirken, støtte Kirken og organisere Kirken. Det kirkelige Embede nyder intet Sted i Norden saa megen Agtelse som i Sverige. Fremdeles er Sverige det Land, som altid har ført an overfor det sydlige Udland. Det var ikke tilfældigt, at Gustav Adolf og Nathan Söderblom var Svenskere. Sverige er en evangelisk Stormagt og har forstaaet sine Forpligtelser i saa Henseende. Endelig er Sverige det Land, der stærkest og klarest har værget sin evangeliske Bekendelse overfor andre Konfessioner. *Finland* har lært os andre to Ting, som vi ikke har haft Lejlighed til at kende af personlig Erfaring gennem lange Tider. Finland har for det første lært os, at en Kristen ikke blot kan blive nødt til, men kan føle sig kaldet til at værges sit Land med Vaaben i Haand. Den frygtelige Verdenskrig har givet os alle en saadan Afsky for Krigen, at vi har ondt ved at erindre, at der kan gives Lejligheder, hvor en Kristen maa drage Sværdet. Finlands Frihedskamp er det store Eksempel i saa Henseende. Men dernæst har Finlands Kirke lært os noget langt større, nemlig Martyrmodet, Villigheden til at lide og vel at mærke lide for Kirkens Skyld, for Evangeliets Skyld, for Herrens Skyld. Aldrig skal vi andre glemme de Præster og Kirkemænd, som led Martyrdøden for deres Tros Skyld. Endnu kan vi tilføje, hvad der ogsaa har kristelig Betydning, at Finland har vist os, hvorledes en kristen Stat skal og kan organisere sig, naar den atter er blevet politisk fri. *Den danske Kirke* har vel ogsaa faaet Naade til at yde sit Bidrag til Evangeliets Fremgang i Norden. To Punkter tør vi vel nævne. Det ene er den store Interesse for *Sognet*. Den lokale Menighedsbevidsthed er baade i By og paa Land efterhaanden blevet stærkt udviklet. Det andet Punkt er Interessen for *det frivillige Arbejde*. Baade personligt og økonomisk bringes der fra Lægfolkets Side betydelige Ofre. Vi nævner som Eksempler Menighedsplejen, Københavns Kirkesag, Hedningemissionen og de nødlidende Kirker.

Vekselvirkningen mellem de nordiske Kirker betyder imidlertid ikke blot overmaade meget for den enkelte skandinaviske Kirke, men betyder lige saa meget *udadtil*, overfor den store Verden, baade overfor andre Konfessioner og indenfor hele den lutherske Kirke. Herom er det nødvendigt at sige noget nærmere.

Verdenskrigen skabte en uhyre Forstyrrelse og Bevægelse i alle Konfessioner og i alle Landskirker. *Den ortodokse Kirke* blev rokket i sin Grundvold. Revolutionen i Rusland gjorde den til en Martyrkirke, som Kristendommen aldrig har set Mage til. Og i de andre Lande med ortodokse Kirker rystede de

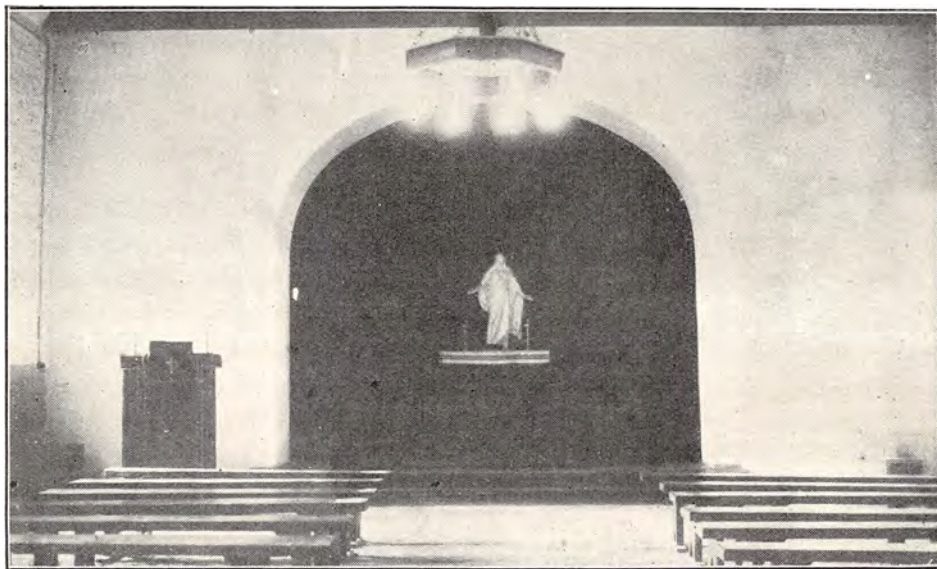

Det Indre af en Kirke i Estland, nemlig Kirken i Kunda.

politiske Forhold ogsaa Kirkerne. Den gamle, hidtil saa ubevægelige Kirke blev derved delvis slaaet ned. Men det viste sig, at Aandens Gnist ikke var slukket. For det første udviste de ortodokse Kristne et sandt Heltemod i Retning af at lide. Og dernæst har alle Førerne søgt aandelig Fornyelse ved at træde i Forbindelse med andre Konfessioner. Rom gør sig store Anstrængelser for at vinde Indflydelse, men de Ortodokse føler trods Slægtskabet en berettiget Ængstelse for at blive opslugt af Pavekirken, og de staar stadig i Forhandling ogsaa med protestantiske Kirker, navnlig med den anglikanske. *Den romersk-katolske Kirke* ramtes i visse Henseender haardt af Verdenskrigen og dennes Følger. Navnlig var det svært, at det habsburgske Kejserdømme faldt, og at Østrig blev en Stat af tredie eller fjerde Rang. Senere var det et næsten endnu haardere Slag, at Republikken og dermed Religionsfrihed blev indført i Spanien. Men med sin enestaaende Energi og Diplomati har Rom forstaaet at drage Nytte af hele Verdenssituationen til at styrke sin Stilling i Tyskland og i Frankrig og til at sikre sig større eller mindre Indflydelse i de nye Stater i Europa, i første Række i Polen. Dernæst har Rom styrket sin Magt og Indflydelse i U. S. A. og navnlig i Sydamerika, samtidig med at de romersk-katolske Missionsforetagender er udvidet saa at sige alle Vegne. Overfor Protestant-

ismen gaar Rom angrebsmæssigt frem, tilmed stærkere end før Verdenskrigen, saaledes ikke mindst i de skandinaviske Lande, hvor man dog har mødt Angrebene med kraftig Defensiv. Talmæssigt er Katolikkernes Antal i Norden ikke vokset særlig stærkt efter Verdenskrigen, men hele det ydre Apparat, Kirker, Kapeller, Hospitaler og Skoler, som Rom stadig opretter nye af, giver Indtryk af en stærk Vækst og Indflydelse.

I den protestantiske Verden er der efter Verdenskrigen opstaaet to stærke Strømninger. Den ene gaar i Retning af kirkelig Enhed, Økumenicitet. Navnlig i Aarene umiddelbart efter Verdenskrigen følte det fra saa at sige alle



Rumænske Kvinder i Festdragt vandrer til Kirke.

Kirkesamfund med Undtagelse af Rom og Missouri som en Nødvendighed, at Kirkefolkene maatte finde hverandre. Denne næsten uimodstaaelige Trang førte til Dannelsen af flere interkonfessionelle Organisationer, til hvilke vi senere skal vende tilbage. Strømningen har stadig Magt, men er undergaaet visse Ændringer og har ikke formaaet at gaa i Dybden. Det er paa en enkelt Undtagelse nær Kirkeførere, som virker for Enheden. Det brede Lægfolk er ikke kommet med. Den anden Strømning kom noget senere, men har til Gengæld vist sig i Besiddelse af større Kraft og Dybde. Det er en konfessionel Samling. Medens den konfessionelle Bevidsthed før Verdenskrigen gennemgaaende ikke var særlig stærk i de protestantiske Kirker, er der nu en kraftig Tilbøjelighed til Samling indenfor hver Kirkeafdeling. Anglikanerne har længe haft deres Sammenslutning, de Reformerte har deres, og Samfund som Metodister, Baptister, Mennoniter, Adventister osv. har ligeledes mere Trang end nogensinde til at samle deres Trosfæller. Lutheranerne, som altid har været mindst tilbøjelige til at skabe fælles Organisationer, og som før Verdenskrigen kun havde Allgemeine evangelisch-lutherische Konferenz, fik ogsaa Trang til at slutte sig sammen, og det lutherske Verdenskonvent blev stiftet 1923.

I de allersidste Aar er der imidlertid opstaaet en tredje Strømning, som truer begge de to andre, nemlig en nationalistisk. Den er ikke lige stærk i alle Lande, men hvor den findes stærkest, f. Eks. i Tyskland og Frankrig, bidrager den til



Menighedshus i Litauen. En Enke med Børn bor i Huset.



En nyopført luthersk Kirke i Noisy les Sec ved Paris.

at skabe Sammenhold mellem alle Kirkelige indenfor vedkommende Land, samtidig med at den svækker Interessen for Samarbejdet med Trosfæller i andre Lande.

Overfor den nye Situation i Udlandet er det af den mest afgørende Betydning, at de nordiske Kirker staar sammen, optræder sammen og hævder de samme Grundsynspunkter. Det har da ogsaa vist sig, at de nordiske Kirker ikke i de sidste to Aarhundreder har haft en saadan Indflydelse paa den kirke-

lige Situation Verden over som efter Verdenskrigen. Hertil har visse ydre Omstændigheder bidraget. For det første den Omstændighed, at de nordiske Lande var neutrale og høstede alle Neutralitetens Fordele under og efter Verdenskrigen. Dernæst den Omstændighed, at der fra de nordiske Lande og ikke mindst fra de nordiske Kirker blev vist en efter vore Forhold enestaaende Hjælpsomhed overfor de Nødlidende i Europa efter Krigen. Her skal blot mindes om de mange tusinde udenlandske Børn, som fandt et Rekreations-



Den nye evangeliske St. Pauls Kirke i Barcelona,  
i hvis Ledelse ogsaa en dansk Mand har Sæde.

hjem i Norden, og om Kollegahjælpen, som knyttede utallige Baand mellem Mennesker i Norden og Mennesker i de sydlige Lande. Mere aandelige Faktorer blev imidlertid af endnu større Betydning i Forholdet til Udlandets Kirker. For det første staar de nordiske Riger i konfessionel Henseende mere rent og klart end andre Riger. I Norden er praktisk talt alle Mennesker Lutheranere. Det giver en langt større Handlekraft. Dernæst har de nordiske lutherske Kirker gennemgaaende holdt sig fri for Chauvinisme og hævdet internationale Synspunkter. Fremdeles har der — hvor mærkeligt det end lyder — gennemgaaende i Norden været større Kendskab til de kirkelige Forhold i de store Lande, end det er Tilfældet andetsteds, ligesom Folkekulturen i det hele her i Norden og ikke mindst i Danmark staar langt højere end i saa at sige alle andre Lande. Og endelig har de nordiske Kirker — og dette er særligt afgørende — i deres Kristendomstype været mindre liberale og mere positivt evangeliske end andre, saaledes at de kristelige Grundsandheder altid har været stillet i Forgrunden. Naar hertil føjes, at de nordiske Kirker samlet tæller en



anselig Brøkdæl af alle Lutheranere paa Jorden, vil man forstaa den Indflydelse, der har kunnet udøves fra vor Side. Svagheden hos os maa naturligvis ikke overses. Den er desværre ret tydelig. Den bestaar deri, at Horisonten endnu ikke for det store Kirkefolks Vedkommende er saa omfattende, som man kunde ønske. Alt for ofte møder man en snæver national Betragtning eller endog en rent lokal Sognehorisont. Det gælder ogsaa for de nordiske Kirker, at de økumeniske Bestræbelser ikke er naaet ned i Folkedybet.

Spørger vi da efter de Kirker, med hvilke vi Skandinaver særlig staa i Forbindelse, maa vi først og fremmest nævne *Nordamerikas Kirker*. Der lever nemlig de fleste af vore udvandrede Landsmænd. Og Verdenskrigen skabte i U. S. A. en levende Interesse for europæiske Forhold, ja mere end Interesse. Verdenshistorien har aldrig set en saadan filantropisk Virksomhed som den, der fra amerikansk Side blev udfoldet efter Verdenskrigen overfor det lidende Europa. Amerikas evangeliske Kirker staa her i forreste Række, og adskillige smaa evangeliske Kirker i Europa kan takke Amerika for deres fortsatte Eksistens. Gennem denne enestaaende Hjælpsomhed fik Amerikanerne ogsaa Interesse for Kirkelivet i Europa, og der har udviklet sig en livligere Forbindelse mellem Kirkerne paa begge Sider af Atlanten end nogensinde tidligere. Norges Kirke har altid staaet i nøje Forbindelse med de norsk-amerikanske Synoder, Sveriges, Finlands og Islands delvis ogsaa, medens Danmark før Verdenskrigen desværre var mindre interesseret. I de senere Aar er der lykkeligvis sket Ændringer i saa Henseende fra dansk Side. Dog kender vi Danske alt for lidt til Kirkelivet og det kirkelige Arbejde i U. S. A. og Kanada, og det er Skade, thi vi kunde utvivlsomt yde dem derovre nogen teologisk Styrkelse, og de paa deres Side kunde i høj Grad befrugte vort Kirkeliv ved at give os af deres praktiske Erfaringer fra Præsteuddannelsen og det kirkelige Arbejde.

Her i Europa er det fortrinsvis *Tyskland* og *England*, som de nordiske Kirker har staaet i Forbindelse med. Tyskland har lige siden Reformationen været det Land, der har præget de nordiske Kirkers Teologi mest. Ogsaa det praktiske Kirkearbejde er blevet paavirket fra tysk Side. England har imidlertid øvet en betydelig Indflydelse, navnlig i vækkende Retning, men ogsaa gennem sit filantropiske Arbejde. Medens de store Lande, ikke mindst Tyskland, i Tiden før Verdenskrigen betragtede Skandinavien som et Anhang, er der efter Verdenskrigen blevet langt større Interesse og Forstaaelse for de skandinaviske Kirker og deres Særpræg, og baade fra tysk og engelsk Side er der ønsket og iværksat Samarbejde under lige Kaar. *Frankrig* er blevet søgt af en Del Teologer fra Norden, navnlig fra Danmark. De franske Protestanter har i endnu højere Grad end vi selv ønsket nøjere Forbindelse mellem Frankrig og Skandinavien, og der er ingen Tvivl om, at en saadan Forbindelse vil være frugtbringende for begge Parter. De nye Stater *Estland* og *Letland* har fra deres første Oprindelse ytret stærke Ønsker om at staa i Forbindelse med Norden. Sprogene lægger desværre Hindringer i Vejen, men alligevel er der skabt Forbindelser, og fra skandinavisk Side bør vi gøre, hvad vi kan, for at støtte disse smaa og fattige Kirker. Imidlertid er det i det hele karakteristisk for de nye Staters evangeliske Kirker, at de alle orienterer sig mod Nord og søger Lejlighed til at komme i Forbindelse med de nordiske Kirker. I Stater som *Polen*,

*Czekoslovakiet, Jugoslavien og Rumænien* er der gennemgaaende mere Kendskab til nordiske Forhold, særligt vel til danske, end der i Norden er Kendskab til disse Lande og deres evangeliske Kirker. Her ligger en vigtig Fremtidsopgave for os i Norden. Vi bør studere Forholdene i de smaa evangeliske Forpostkirker og støtte dem aandeligt og økonomisk, saavidt vort Kræfter rækker. I det hele er Skandinaviens Kirker blevet kendt mere end før ud over alle Verdensdele. I Spanien og Italien, i Sydamerika og i Australien, ja selv i Kina og Japan er der adskillige Kirkemænd, som gerne vil i Forbindelse med os.

Af særlig Betydning er Samarbejdet mellem de danske Missionselskaber, repræsenteret af deres fælles Organ *Dansk Missionsraad* (Formand Professor Dr. theol. Fr. Torm), og Udlandets Missionselskaber. I en lang Aarrække har de nordiske Kirkers Missionselskaber samarbejdet og afholdt regelmæssige Fællesmøder. Men dertil kommer, at de nordiske Missionsvenner, repræsenteret af *Nordisk Missionsraad*, efter Verdenskrigen har været i livligt Samarbejde med andre evangeliske Missioner. Norden har saaledes sine Repræsentanter i *det internationale Missionsraad* og har inden for dette kunnet gøre nordiske Synspunkter gældende, samtidig med at der er skabt en Samvirken mellem alle evangeliske Missionselskaber, hvad der navnlig gav sig Udtryk paa Missionsmødet i Jerusalem for nogle Aar siden.

Som ovenfor antydet, er der i vore Dage skabt en Række internationale evangeliske Organisationer af større eller mindre Betydning. Vi skal nu gennemgaa dem og omtale Danmarks Deltagelse i dem.

Ældst er *Evangelisk Alliance*, som virkede længe før Verdenskrigen. Den var i sin Tid et første Forsøg paa at bringe de forskellige evangeliske Konfessioner i indbyrdes Forbindelse, navnlig gennem Afholdelsen af en fælles Bedeuget Gang om Aaret. I Forhold til de senere Bevægelser er Evangelisk Alliance nu næppe særlig indflydelsesrig. Den danske Afdeling, hvis Formand er Biskop Dr. *H. Ostenfeld*, har navnlig Betydning derved, at den er blevet et Bindeled mellem Folkekirken og de smaa frikirkelige Samfund, Baptister, Metodister osv. *Den kristelige Studenterbevægelse* har navnlig i tidligere Tid haft stærk Tilslutning fra dansk Side, og der har i Aarenes Løb været afholdt siden Slutningen af forrige Aarhundrede en Række nordiske kristelige Studentermøder, som har haft en ikke ringe Betydning, bl. a. i Retning af at vække Interessen for Hedningemissionen. *De internationale Forbindelser mellem K. F. U. M. og K. F. U. K.* har haft endnu større Betydning. Fra Tid til anden afholdes der store internationale Fællesmøder, hvor ogsaa Danmark har været kraftigt repræsenteret. Dog har der i de senere Aar rejst sig nogen Kritik overfor navnlig den amerikanske Ungdomsbevægelse, fordi man har fundet den for lidet konfessionel.

1914 blev det første Skridt gjort til at stifte *Kirkeligt Verdensforbund* (World Alliance), som senere har antaget fastere Former. Dette Verdensforbund søger at faa Kristne af alle Konfessioner til at virke for Fred og god Forstaaelse imellem Nationerne, altsaa et kirkeligt Sidestykke til Folkenes Forbund. Forbundet har Afdelinger i 32 Lande og omfatter alle Kirkesamfund undtagen det romersk-katolske. Præsident er Biskop Dr. *Vald Ammundsen* (Haderslev). Paa Initiativ af afdøde Ærkebiskop *Söderblom* skabtes Bevægelsen *Liv og Arbejde* (Life

and Work), som 1925 samlede Repræsentanter fra alle evangeliske og ortodokse Kirker til det storslaaede Møde i Stockholm. Formaalet med denne Bevægelse er at samles om praktiske kirkelige Opgaver uden at indlade sig paa Drøftelser vedrørende Lærespørgsmaal. En særlig Komité med Biskop *Ostenfeld* i Spidsen varetager Danmarks Interesser. En anden dansk Komité, ogsaa under Biskop *Ostenfeld's* Ledelse, repræsenterer Danmark i Bevægelsen *Faith and Order*, hvis Opgave er at skabe Forstaaelse paa det dogmatiske og det organisatoriske Omraade med Understregning af Kirkens og Embedets Betydning.



Lederne af Reformationsbevægelsen i polsk Ukraine, Superintendent Dr. Zöckler og den ukrainske Præst Jartschuk.

Man søger her at finde det fælles for Konfessionerne og at styrke Læreenheden. 1923 paabegyndtes Arbejdet for at samle alle Venner af den kirkelige evangeliske Filantropi og Indre Mission, hvad der har ført til Dannelsen af et *internationalt Forbund for Indre Mission* (i tysk Forstand, omfattende baade det filantropiske og det evangeliserende Arbejde). Formand er Hollænderen, den reformerte Professor *Slotemaker de Bruine*. Danmark har ikke endnu sluttet sig til dette Forbund, fordi vi har ønsket først at skabe et tilsvarende nordisk Forbund. Men Danske har deltaget i Forbundets Møder med stort Udbytte. 1923 stiftedes ogsaa *det internationale Forbund til Forsvar for og Fremme af Protestantismen*, hvis Formand ogsaa er Professor *Slotemaker*. Dette Forbund ønsker at værgе Protestantismen overfor Angreb navnlig fra katolsk Side, men dernæst at fremme den indbyrdes Forbindelse mellem alle Protestanter. 1932 holdtes et stort Møde i Stockholm. Den danske Præsteforening er Medlem af Forbundet.

Medens de nævnte internationale fælles-protestantiske Forbund gennemgaaende ikke har fundet større Tilslutning blandt det danske Lægfolk, har et praktisk Hjælpearbejde vundet Indgang i mange Menigheder herhjemme. Det

er *Nødhjælpen til Europas evangeliske Kirker*. Dette Arbejde blev grundlagt og organiseret i København i Bethesda 1922. Ved den Lejlighed mødtes for første Gang efter Verdenskrigen kirkelige Repræsentanter for alle de tidligere krigsførende Magter, og der blev ved Mødet berettet om Tilstandene indenfor de lidende evangeliske Kirker og indenfor den Gruppe Kirker, som var i Stand til at yde Hjælp til de andre. Resultatet af Mødet blev, at man baade i Amerika og i de tidligere neutrale Lande i Europa besluttede at tage et energisk Arbejde op for at hjælpe de nødlidende evangeliske Kirker i vor Verdensdel. En særlig international Komité blev nedsat med Dr. *Herold* fra Schweiz, senere Professor *Choisy* fra samme Land som Præsident og Dr. *Adolf Keller*, ogsaa fra



Biskop Adam Veres's Begravelse i Illok i Jugoslavien.

Schweiz, som Generalsekretær. Ikke mindst som Følge af Adolf Kellers umaadelige og utrættelige Energi er der i de forløbne Aar ydet de lidende Kirker stor Hjælp. Indenfor hver af de hjælpende Kirker er der dannet særlige Komiteer. Den danske Komités Formand er Dr. *Alfred Th. Jørgensen*, og dens Kasserer Forlagsboghandler *O. Lohse*. Kirkeministeriet har hvert Aar givet Tilladelse til en officiel Kollekt første eller anden Pinsedag i Landets Kirker. De Kirker, som er blevet hjulpet, og som stadig modtager Hjælp, hører hjemme i følgende Lande: Estland, Letland, Litauen, Czekoslovakiet, Polen, Jugoslavien, Tyskland, Østrig, Ungarn, Rumænien, Grækenland, Spanien, Frankrig og Belgien samt — i særlig Grad — polsk Ukraine, hvor Reformationen har holdt sit Indtog paa en forunderlig og livskraftig Maade, og endelig det ulykkelige Rusland. Danske Præster og Menigheder velsignes i disse Aar af mange ukendte Modtagere indenfor alle de nævnte Kirker.

Tilbage har vi endnu at omtale den internationale kirkelige Rørelse, som ved Siden af Nødhjælpen betyder mest for os Danske, nemlig *det lutherske Ver-*

*denskonvent*. Før Verdenskrigen eksisterede der ikke nogen organisk Forbindelse mellem de lutherske Kirker Verden over. Der var faktisk stor Uvidenhed baade herhjemme og andetsteds angaaende Lutherdommens Udbredelse paa Jorden, og mange lutherske Præster og Menigheder har lidt og er gaaet til Grunde, fordi ingen kendte dem og ingen støttede dem. Kun eet Forsøg var der gjort paa at samle Lutheranere, nemlig den ovenfor omtalte *Allgemeine evangelisch-lutherische Konferenz*, hvis Præsident siden Juni 1933 har været den ansete Landsbiskop i Hannover, Dr. *Marahrens*. Konferencen evnede dog ikke at samle alle lutherske Kirker, og Interessen for den var f. Eks. her i Danmark aldrig stor. Efter Verdenskrigen, da ikke mindst det lutherske



En nyopført luthersk Kirke i Kamienna i det polske Ukraine.  
Menigheden staar samlet udenfor Kirken.

Amerika havde begyndt sit storstilede Hjælpearbejde, opstod ganske naturligt i Amerika Ønsket om en organisk Forbindelse med Lutheranere i Europa, og med Amerikaneren Professor Dr. *J. Morehead* og Landsbiskop *Ihmels* som Op-havsmænd samledes i Eisenach og paa Wartburg 1923 det første lutherske Verdenskonvent eller med andre Ord den første Forsamling i Kirkens Historie af Lutheranere fra saa at sige alle Lande. Det blev et velsignelsesrigt Møde, som førte til, at man nedsatte en særlig Komité bestaaende af to Repræsentanter for hvert af Lutherdommens tre Hovedcentre, nemlig Professor *Morehead* og Professor *L. W. Boe* fra U. S. A., Landsbiskop *Ihmels*, der døde 1933 og efterfulgtes af Landsbiskop i Bayern Dr. *Meiser*, og Friherre *von Pechmann*, som senere er afløst af Landsbiskop Dr. *Marahrens* (Hannover), fra Tyskland og Provst Dr. *Per Pehrsson* og Dr. *Alfred Th. Jørgensen* fra Skandinavien. Denne Komité overdroges det at virke for større Vekselvirkning mellem alle lutherske Kirker, dels ved at skabe aandelig Forbindelse, dels ved at indsamle og yde Gaver til de nødlidende lutherske Kirker. 1929 afholdtes det andet lutherske Verdenskonvent, som denne Gang samledes i *København* under langt større Tilslutning end det første Konvent. Vistnok alle lutherske Kirker Verden over, selv fra Japan, med Undtagelse af Missouri, var repræsenteret. Mødet fik en indgribende Betydning, ikke mindst for alle de smaa Kirker, der herigennem fik en stærk aandelig Støtte. Iøvrigt har Komitéen lige siden 1923 dels selv besøgt Kirke efter Kirke, dels paa forskellig Maade støttet Fællesmøder og

aandelig Forbindelse mellem Lutheranerne, men navnlig har Komiteen i udstrakt Grad kunnet yde økonomisk Hjælp til nødlidende Kirker, ikke mindst til Rusland. Endnu er Forstaaelsen for dette Arbejdes Betydning og Velsignelse ikke naaet ud til alle Præster og Menigheder i Danmark. Men vi, der har med dette Arbejde at gøre, har den faste Overbevisning, at Danmarks Kirkefolk vil vokse aandeligt og finde rig Velsignelse ved at tage Del i Samarbejdet mellem Trosfæller Verden over.



En lille forældrelos Dige  
fra Kulisz's Børnehjem i Teschen i Polen.

# ROSKILDE STIFT.

(FORTSAT FRA BIND I).

## HOLBÆK AMT.

### ARTS OG LØVE HERREDERS PROVSTI.

H. M. J. HOLM, Sognepræst til Finderup, Provst.

#### AARBY SOGN.



AARBY KIRKE.

Romansk Kampesten; stærkt omdannet i gotisk Tid; tilbygget Taarn, Nordkapel og Vaabenhus.



og Hustru Alette Hansen; g. 12. Juli 21 m. Ragnbild Larsen, f. 3. April 97 i Sabro. Lærereks. Haslev Sem. 18; 1. Febr. 21 Lærer Vandrup; 1. Marts 22 Enelærer Asnæs; Medl. af Mghr. i Aarby; Kirkesanger.



**Erek, Jens Theodor Hansen**, Sognepræst; f. 19. Okt. 87 i Vrangstrup; S. af Grdj. Peder Conrad Hansen E. og Hustru Maren Sophie Pedersen; g. 7. April 22 m. Ellen Johanne Langgaard, f. 10. Juni 95 i Nørre Kongerslev. Cand. theol. Jan. 17; 1. Jan. 18 Sognepr. Vester-Øster Vandet; 1. Okt. 20 Sognepr. Senels; 1. Febr. 23 Sognepr. Aarby; 23 Medl. af Mghr. i Aarby.

**Christensen, Nicolaj Thorvald**, Enelærer; f. 9. Febr. 96 i Kalundborg; S. af Bagerm. L. H. C.



**Christiansen, Herman Jens**, Husmand, Asnæs Vesterskov; f. 23. Marts 96 i Aarby Sogn; S. af Hjulmager Niels Peter C. og Hustru Hanne Marie Nielsen; g. 26. Marts 20 m. Maren Kristine Sørensen, f. 12. Okt. 93 i Rørby. Siden 1. Nov. 18 Husmand hos Forp. H. H. Sæss paa Mineslund; 30 Medl. af Mghr. i Aarby; 25—29 Medl. af Best. f. Hjælpek. og af Best. f. Kalundborg Mejeri.

**Holm, Jens Snedker**, Gaardejer; f. 18. Maj 76 i Permelille, Samsø; S. af Grdj. Morten Petersen H. og Hustru Gertrud Jensen Snedker; g. 21. Nov. 08 m. Karen Marie Hvissen, f. 19. Febr. 81 i Jordløse. 26 Medl. af Mghr. i Aarby; i Best.

f. Kalundborg Andelsmejeri; Fmd. f. Egnens Kontrolforen.

**Jensen, Jens Christian Johan Martin**, Gaardejer; f. 15. Dec. 77 i Rørby; S. af Boelsmd. Lars J. og Hustru Karen Johansen; g. 01 m. Marie Olsen, f. 24. Juni 74 i Rørby. 20 Medl. af Mghr. i Aarby, Fmd.; i Best. f. Aarby Mejeri og Uby Brugsforen.; Medl. af Uby og Tømmerup Sogner. og Medl. af Hovedbest. f. Husmandsbev. paa Sjælland.; Folketingskand. f. Retsforb.; Fmd. f. Kalundb. Dagbl.



**Larsen, Ejnar**, Snedkermester; f. 13. Sept. 88 i Kalundborg; S. af Snedkerm. Niels L. og Hustru Rasmine Marie Kristjansen. 20 Medl. af Mghr. i Aarby; Fmd. f. Sygek.; Sekr. i Alderdomsk.; Fmd. f. Miss.samf.; Vurdmd. i Husmandskreditforen. og i Danske Grundejeres Brandfors.; siden 20 Medl. af Best. f. Kalundborg F. D. F.



**Lykkegaard, Niels Jørgen**, Enelærer; f. 3. Juni 79 i Hejnsvig; S. af Husmd. Emanuel L. og Hustru Ane Nissen; g. 1. Marts 12 m. Maren Sofie Pedersen Hindvad, f. 15. Juli 90 i Serup Skole. Lærereks. Ranum Sem. 07; Husflidskursus; 1. Aug. 07 Hjælpeleer Agger; 1. Aug. 08 konst. Enelærer Gundersted; 1. Sept. 09 fast ansat smst.; 1. Jan. 12 Førstelærer Aagaard; 1. Nov. 14 Enelærer Melby gl. Skole; i anden Periode Medl. af Mghr. i Aarby, Næstfmd.; 09—12 Medl. af Værger. i Gundersted, fra 15 i Aarby.

**Petersen, Peter Kristian**, Rentier; f. 26. Juni 66 i Aarby; S. af Grdj. Peter P. og Hustru Maren Olsen; g. 87 m. Maren Sofie Jørgensen, f. 15. April 67 i Badstrup. I 20 Aar Ass. v. Sukkerfabrikken »Vestsjælland«; 27 Medl. af Mghr. i



Aarby, Kass.; i 15 Aar Medl. af Sogner.; i 43 Aar Fmd. f. Den alm. Brandfors.

#### BAKKENDRUP SOGN.



BAKKENDRUP KIRKE.

Romansk Kampesten; i gotisk Tid udvidet og et Taarn bygget oven paa Koret samt indbygget Hvalvinger og tilføjet Vaabenhus.

**Larsen, Kai**, Sognepræst. Medl. af Mghr. i Bakkendrup. (Se Gørlev).

**Frandsen, Marius**, Gaardejer, Sogneraadsformand. Medl. af Mghr. i Bakkendrup.

**Hansen, J. Johan**, Husejer. Medl. af Mghr. i Bakkendrup.

**Hansen, Julius**, Murer. Medl. af Mghr. i Bakkendrup.

**Hansen, Niels**, Husejer; f. 23. April 62 i Ferslev; S. af Landpostb. Hans Nielsen og Hustru Ane Marie Christiansen. Siden 11 Medl. af Mghr. i Bakkendrup, Næstfmd.

**Hegelund, Hans Peter Jørgen**, Førstelærer; f. 7. Jan. 87 i Kbhvn.; S. af Gartner Aksel P. L. H. og Hustru Ellen Marie Jørgensen; g. 23. Maj 15 m. Ellen Julie Jensen, f. 24. April 90 paa Frberg. Lærereks. Jonstrup Sem. 10; Bibliotekskursus; 1. Maj 11 Andenl. i Bregninge pr. Svebølle; 1. Sept. 14 Førstel. i Ulstrup pr. Gørlev; 30 Medl. af Mghr. i Bakkendrup, Regnskabsf. og Kass.; siden 21 Bibliotekar f. Komm. Bibl. Litt. Arb.: Medudg. af: Oles første Læsebog; Den ny Læsebog for Landsbyskolen; Den ny Læsebog for Købstadskolen; Den danske Sang.





**Sørensen, Søren**, Gaardejer; f. 12. Febr. 73 i Kirke Helsing; S. af Grdj. Søren S. og Hustru Kirsten Hansdatter; g. 4. Nov. 03 m. Karen Christensen, f. 6. Jan. 77 i Kirke Helsing. Siden 03 Grdj.; 30 Medl. af Mghr. i Bakken-drup, Fmd.; i 8 Aar Medl. af Sogner.



**Christiansen, Alfred**, Gaardejer; f. 28. Sept. 84 i Ruds Vedby; S. af Handelsmd. Jens C. og Hustru Line Petersen; g. 19. Dec. 11 m. Anna Frederiksen, f. 19. Dec. 85 i Buerup. 30 Medl. af Mghr. i Buerup; Fmd. f. Hjælpek.

### BUERUP SOGN.



BUERUP KIRKE.

Opført 1887. Arkitekt: A. Klein.  
Et Ligkapel opført 1895.



**Wemmelund, Peter Madsen**, Sognepræst; f. 18. Jan. 70 paa Vemmelund i Give Sogn; S. af Grdj. Mads Petersen W. og Hustru Karen Larsen; g. 2. Juli 20 m. Margrethe Hougaard, f. 8. Febr. 79 i V. Hassing. Landmd. til 97; Student Vejle 1900; cand. theol. 08; 09 Kaldskap. Sæby-Hallenslev; 12 res. Kap. Sæby-Hallenslev; 1. Jan. 21 Sognepr. Buerup; Fmd. f. Mghr. i Buerup; siden 10 Fmd. f. Sygeplejeforen.; siden 22 Kredsmd. f. Præsteforen. i Holbæk Amt; 28—33 Medl. af Best. og Kass. i Den d. Præsteforen. Litt. Arb.: En hel Del Bladartikler og enkelte Smaaskrifter som Særtryk.

**Hansen, Jacob**, Mejeriforpagter; f. 31. Marts 89 i Rørvig; S. af Sygehusf. P. II. og Hustru Anne Christine Jacobsen; g. 1. Dec. 19 m. Olga Hansen, f. 13. Marts 95 i Jordløse. 30 Medl. af Mghr. i Buerup.

**Jonassen, K. F.**, Arbejdsmand. Medl. af Mghr. i Buerup.

**Knokgaard, Peder**, Bagermester; f. 3. Okt. 75 i Redsted, Mors; S. af Husmd. Peter K. og Hustru Kristiane Jensen Hald. Fra 22 Medl. af Mghr. i Buerup, Næstfmd., Kass.



**Legarth, Erik Johansen**, Forpagter; f. 9. Marts 80 i Andst; S. af Indremissionær L. og Hustru Marie Oline Hugge. Fra 30 Medl. af Mghr. i Buerup.

**Lindhardt, Jul. Rasmus**, Malermester; f. 23. Dec. 69 i Buerup; S. af Væver Peter L. og Hustru Marie Larsen; g. 11. Okt. 96 m. Sofie Jensen, f. 21. Maj 71 i Korsør. 22 Medl. af Mghr. i Buerup; Medl. af Bygningsudv.

**Petersen, Jens Frederik**, Boelsmand; f. 24. Marts 84 i Melby; S. af Husmd. Niels Peter P. og Hustru Maren Andersen; g. 17. Maj 08 m. Marie Dortha Jørgensen, f. 30. April 86 i Hallebyore. 30 Medl. af Mghr. i Buerup; Medl. af Bygningsudv.; siden 19 Medl. af Sogner.

## DRØSSELBJERG SOGN.

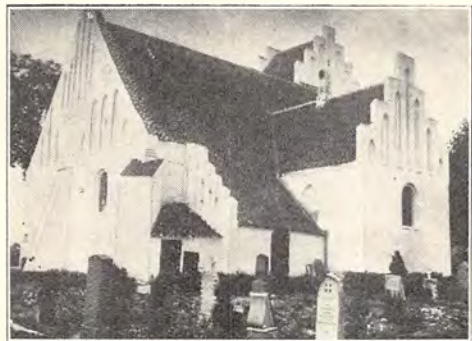

DRØSSELBJERG KIRKE.

Romansk Kampesten, stærkt omdannet i gotisk Tid, forlænget og udvidet som en toskibet Kirke med Krydshvælvinger.

**Frimodt-Møller, H. O.**, Sognepræst. Fmd. f. Mghr. i Drøsselbjerg. (Se Kirke Helsinge).



**Christensen, Christen**, Gaardejer; f. 24. Sept. 86 i Drøsselbjerg; S. af Grdj. Christian C. og Hustru Dorthea C.; g. 6. Maj 10 m. Ellen Marie Sørensen, f. 15. Marts 85 i Drøsselbjerg. Højskoleoph.; Landmand; 10 Forpagter; siden 16 Grdj.; 22 Medl. af Mghr. i Drøsselbjerg; Kass. f. Kirkek.; siden 18 Fmd. f. Brugsforen.; siden 30 Medl. af Best. f. Sygek.

**Christensen, Jørgen**, Gaardejer; f. 15. Okt. 69 i Kirke Stillinge; S. af Grdj. Søren C. og Hustru Mette Jensen; g. 14. April 99 m. Karen Hansen, f. 30. Jan. 72 i Kirke Stillinge. Højskoleophold; Landmand; 97—98 Bryggeriarb.; siden 99 Grdj.; 12—16 og siden 19 Medl. af Mghr. i Drøsselbjerg, Sekr.; 07—13 Medl. af Sogner.; 14—22 Fmd. f. Hjælpek.; 22—30 Fmd. f. Værger.; 09—17 Medl. af Skolekomm.

**Jørgensen, Hans Peter**, Gaardejer, Sognefoged, Dbm.; f. 30. Dec. 60 i Drøsselbjerg; S. af Grdj. Jørgen Hansen og Hustru Maren Jespersen; g. 28. April 88 m. Karen Marie, f. 17. Sept. 62 i Drøsselbjerg; 88—94 Ejer af Dagebølgaard i Drøsselbjerg; siden 95 Ejer af Kragedyssegaard i Mullerup; siden 02 Medl. af Mghr. i Drøsselbjerg, Næstfmd.; siden 92 Sognefoged.

**Jørgensen, Niels Christian**, Tømrermester; f. 6. Okt. 56 i Tinnerup; S. af Boelsmd. Jørgen Petersen og Hustru Dorthea P.; g. 8. Marts 78 m. Caroline Nielsen, f. 22. Okt. 48 i Drøssel-



bjerg. Siden 78 Tømrerm. i Drøsselbjerg; siden 05 Medl. af Mghr. i Drøsselbjerg; Kirkevæрге.



**Nielsen, Hans Peter**, Murermester; f. 16. Marts 80 i Mullerup; S. af Husmd. Niels Rasmussen og Hustru Karen Marie R.; g. 15. April 01 m. Ane Marie Rasmussen, f. 15. Aug. 78 i Kirke Helsinge. Siden 01 Murerm. i Mullerup; 30 Medl. af Mghr. i Drøsselbjerg.

**Petersen, Valdemar**, Boelsmand. Medl. af Mghr. i Drøsselbjerg.

## FINDERUP SOGN.



FINDERUP KIRKE.

Oprindelig en romansk Kampestenkirke med Vesttaarn; i gotisk Tid et nyt og bredere Taarn, indbygget Hvælvinger og tilføjet Kapeller i Nord og Syd; i nyere Tid endnu et Nordkapel.

**Holm, Hans Magnus Jørgensen**, Sognepræst, Provst; f. 19. Jan. 81 i Nr. Bork; S. af Møller og Grdj. H. og Hustru; g. 3. Febr. 03 m. Pauline Poulsen, f. 9. Nov. 81 i Nr. Bork. Student Ribe 1900; cand. theol. 06; 06 Gymnasielærer Esbjerg; 12 res. Kap. Katstrup-Ørriidslev-Tolstrup; 18 Sognepr. Lundum-Hansted; 12—22 tillige Lærer v. Gedved Sem.; 22 Sognepr. Finderup; 28 Provst

f. Arts og Løve Herreder; Fmd. f. Mghr. i Finderup.



**Christiansen, Marie**, f. Nielsen, Frue; f. 25. Okt. 79 i Tjørnelunde; D. af Grdj. Hans N. og Hustru Maren Johannesen Brun; g. 12. Dec. 07 m. Jens C., f. 12. Jan. 74 i Torpe, Hallenslev Sogn. 13 Medl. af Mghr. i Finderup; 25 Medl. af Værger. og nu Medl. af Børneværnet.



**Jensen, Michael**, Fabrikant; f. 15. April 80 i Hallenslev; S. af Møller Hans Andreas J. og Hustru Mariane Nicolaisen; g. 14. Marts 03 m. Elise Bruun, f. 25. Jan. 82 i Løve. Udd. Maskinsmed; 95—03 Maskinist; siden 03 Fabrikant; 30 Medl. af Mghr. i Finderup; Medl. af Kirketils.; 09—17 Medl. af Sogner., 08—11 af Hjælpek., 10—13 og 29—33 af Skolekomm., 13—17 af Værger.



**Kristensen, Maren**, Frk., Sygeplejerske; f. 7. Aug. 91 i Tolne Sogn; D. af Grdj. Julius K. og Hustru Kristine Nielsen. 1. Dec. 26 Medl. af Mghr. i Finderup; Medl. af Valgbest.

**Munk, Ingeborg**, f. Køster, Frue; f. 4. Nov. 77 i Østbirk; D. af Pastor Holger K. og Hustru Kamilla Olsen; g. 12. Aug. 02 m. Ejnar M., f. 23. Maj 75 i Sinding. Askov Højsk. Vintrene 97—98 og 98—99; 21. Sept. 27 Medl. af Mghr.



i Finderup; Medl. af Valgbest.; i 3 Aar Medl. af Hjælpek. i Vordingborg.



**Nielsen, Christian Frederik**, Gaardejer; f. 25. Febr. 69 i Næsby; S. af Grdj. Jens N. og Hustru Kirstine Hansdatter; g. 26. April 99 m. Kirstine N., f. 4. Jan. 71 i Høng. Paa Faurbogaard Landbrsk. 88—89, Dalum 92—93; 90—92 Forvalter paa Egebæksende i Thy; 93—97 paa Lyngholm i Thy; siden 97 Ejer af Flintegaard i Høng; 26 Medl. af Mghr. i Finderup, Næstfmd. og Kass.



**Nielsen, Niels Peter**, Værkfører; f. 13. Jan. 77 i Ugilt; S. af Husmd. Laurids Christian N. og Hustru Bertoline Dusine Pedersen; g. 27. Dec. 01 m. Ottoline Thomsen Steen, f. 13. Marts 77 i Horne. 97 Maskinist; 01 Fyrbøder og Maskinpasser; siden 11 Værkf. paa Høng Elektricitetsværk; 22 Medl. af Mghr. i Finderup; Medl. af Kgrdudv.; siden 20 Fmd. f. Best. f. Missionshuset.

**Nielsen, Vilhelm Albert**, Landbrugsskoleforstander; f. 31. Aug. 83 i Kidsrup; S. af Grdj. Peter N. og Hustru Juliane Marie Hansen; g. 4. April 24 m. Helga Jacobsen, f. 17. Maj 88 i Snøde. Landbrugskandidat 14; siden 14 Lærer ved Vestsj. Landbrsk., Høng, og siden 26 Forst.;



siden 20 Ejer af Borregaard i Høng; 30 Medl. af Mghr. i Finderup.



**Olsen, Herbert**, Gaardejer; f. 23. Febr. 90 i U. S. A.; S. af Grdj. Niels Chr. O. og Hustru Ida Kristensen; g. 20. Febr. 20 m. Marie Nielsen, f. 15. Nov. 98 i Sneslev. 26 Medl. af Mghr. i Finderup; Kirkeværge.

#### GJERSLEV SOGN.



GJERSLEV KIRKE.

Romansk Kampesten med gotiske Hvalvinger, Taarn, Nord- og Sydkapel samt Sakristi og Vaabenhus.

**Nedergaard, Peder Christensen**, Sognepræst; f. 13. Nov. 68 i Bording; S. af Grdj. Niels N. og Hustru Anna Dorthea Pedersen; g. 21. April



94 m. Dagmar Maria Ofelia Sørensen, f. 8. Maj 66. Cand. theol. Jan. 93; 94 res. Kap. Holmslands Klit; 98 Sognepr. Gerding v. Aalborg; 09 Sognepr. Gjerlev; Medl. af Mghr. i Gjerlev; 05—09 Fmd. f. Indre Miss. Kredsforb. i Øst-himmerland; 22—33 Fmd. f. Indre Miss. Vest-sjæll.; 29 Medl. af Landstinget.

**Andersen, Carl Christian**, Skomagermester; f. 3. Juli 81 i Sæby; S. af Arbmd. Jens Peter A. og Hustru Katrine Kristiansen; g. 25. Maj 06 m. Anna Margrethe Pedersen, f. 21. Sept. 84. Siden 25. Maj 06 Skomager i Gjerlev; 26 Medl. af Mghr. i Gjerlev, Næstfmd.

**Andersen, Niels Jacob Marius**, Mejeribestyrelse; f. 1. April 84 i Lyngø; S. af Husmd. Christian A. og Hustru Karen Kristensen; g. 23. April 11 m. Anna Hansen, f. 11. Aug. 86 i Egebjerg. Mælkeriskoleeks. 08; 11 Medl. af Best. f. Skørpinge Andelsm.; 15 Best. af Løve Andelsm.; 26 Medl. af Mghr. i Gjerlev; Kirketils.

**Madsen, Carl Dedenroth**, Gaardejer; f. 9. Febr. 82 i Finderup; S. af Grdj. Mads Peter M. og Hustru Wilhelmine Dedenroth; g. 18. Maj 09 m. Elna Stahl, f. 10. Aug. 85 i Gjerlev. 23 Medl. af Mghr. i Gjerlev; Tils. m. Pgrd.; 20—24 og 28—32 Medl. af Sogner.



LØVE FILIALKIRKE.

Indviet 9. Juni 1912. Arkitekt: S. Lemche.

## GØRLEV SOGN.



GØRLEV KIRKE.

Romansk Kampesten med Taarn, der i gotisk Tid erstattedes med et nyt, og Kirken blev overhvalvet og tilføjet Sakristi, Kapel og Vaabenhus.



**Larsen, Kai**, Sognepræst; f. 31. Maj 92 i Gerding; S. af Provst Henry Christian Vincent L. og Hustru Karen Elisabeth Christensen; g. 9. Marts 21 m. Johanne Margrethe Gøtzsche, f. 5. Jan. 98 i Madras, Indien. Cand. theol. 19; 1. Aug. 20 Sognepr. Flade-Bjergby; 1. Nov. 24 Sognepr. Jels; 9. Juni 33 Sognepr. Gørlev-Bakkendrup; Fmd. f. Mghr. i Gørlev; 21—24 Fmd. f. D.M.S. Kredsforbund paa Mors og Fur og f. Børnegudstjenestesagen paa Mors; 26—32 i Best. f. Kr. Foren. til Børns Redn.; 28—32 i Best. f. Øst-Jeypore Miss.

**Christiansen, Jens**, Murer. Medl. af Mghr. i Gørlev.

**Hansen, Jørgen**, Gaardejer, Rye. Medl. af Mghr. i Gørlev.



**Henriksen, Niels Kristian**, Mejeribestyrer; f. 20. Marts 75 i Mullerup; S. af Smed Jens H.

og Hustru Maren Kirstine Jensen; g. 1. G. 19. Dec. 02 m. Kristine Sørensen, f. 3. Aug. 75 i K. Helsing; g. 2. G. 21 Maj 15 m. Anna Olsen, f. 7. Jan. 85 i Ulstrup, Skelby Sogn. Udd. paa Mælkeriskole; 02 Bestyrer paa Beder Mejeri; 06 Løve Mejeri; fra 15 Gørlev Mejeri; 30 Medl. af Mghr. i Gørlev, Kass.

**Jensen, Anna**, Frue. Medl. af Mghr. i Gørlev.



**Mortensen, Jens**, fhv. Gaardejer; f. 8. Marts 63 i Høve i Odsherred; S. af Grdj. Morten Henriksen og Hustru Karen Marie Madsdatter; g. 27. Okt. 89 m. Kirsten Hansen, f. 31. Jan. 70 i Raklev. Paa Vallekilde Højsk. 80; i 27 Aar Grdj. i Gørlev; Medl. af Mghr. i Gørlev; Medl. af Fællesudv. og Pgrdudv.

**Pedersen, Peder**, Husmand, Rye. Medl. af Mghr. i Gørlev.

**Petersen, Niels Peter**, Gaardejer; f. 18. Sept. 73 i Reerslev; S. af Husmd. Peter P. og Hustru Maren Frandsen; g. 11. Dec. 97 m. Anna Kristine Nielsen, f. 18. Sept. 74 i Store Fuglede. Medl. af Mghr. i Gørlev; Medl. af Kirketilts.



**Witthaus, Albert Peter Frederik**, Førstelærer; f. 24. April 79 i Slagelse; S. af Glarm. Peter Johannes W. og Hustru Karen Marie Eriksen; g. 27. Marts 02 m. Petrea Søndergaard, f. 8. Jan. 73 i Randers. Lærereks. Odense Sem. 06: Kursus i Orgelspil og Harmonilære samt i Husflid og ordnede Lege; 1. Nov. 06 Enel. Telling Sk.; 1. Aug. 08 Enel. Nørre Esterbølle Sk.; 1. Aug. 11 Førstel. Gørlev Hovedskole; Medl. af Mghr. i Gørlev.

## HALLENSLEV SOGN.



HALLENSLEV KIRKE.

Romansk Kampesten med gotiske Hvælvninger og Tilbygninger.

**Nørup Nielsen, Viggo**, Sognepræst. Fmd. f. Mghr. i Hallenslev. (Se Sæby).

**Hansen, H. P.**, Husmand. Medl. af Mghr. i Hallenslev.

**Larsen, Hans P.**, Gaardejer. Medl. af Mghr. i Hallenslev.

**Larsen, M. Chr.**, Gaardejer. Medl. af Mghr. i Hallenslev.

**Laurberg, Carla Jørgine Christiane**, Frk., Lærerinde; f. 9. Febr. 90 i Gjerlev; D. af Malermester J. P. Ch. U. L. og Hustru Mariane Frederikke Krogh. Forskolelærerindeeks. 15; 1. Nov. 15 Lærerinde Hallenslev Skole; 26 Medl. af Mghr. i Hallenslev.



**Mortensen, Hans Niels Peter**, Førstelærer; f. 6. Maj 90 i Sværdborg; S. af Grdj. N. P. M. og Hustru Maren Jensen; g. 24. Juni 17 m. Anna Gjerløw, f. 16. April 90 i Fredericia. Lærereks. Vordingborg Sem. 13; 14 Andenlærer Harrebæk; 17 Førstelærer Hallenslev; 20 Medl. af Mghr. i Hallenslev, Næstfmd. og Kass.; Kirkeværg og Kirkesanger; Medl. af Best. f. Bog-saml.; Komm.revisor; Medl. af Best. for Lærereforen. 9. Kr.

**Nielsen, J. Chr.**, Husmand. Medl. af Mghr. i Hallenslev.

## HAVREBJÆRG SOGN.



HAVREBJÆRG KIRKE.

Romansk Kampesten med gotiske Hvælvninger; Taarn og Vaabenhus fra den senere Middelalder; restaureret 1863—64.



**Obdrup, Carl Otto**, Sognepræst; f. 15. Jan. 01 i Kbhvn.; S. af Rektor f. Metropolitansk. Jul. Nielsen og Hustru Helga Rasmussen; g. 20. Juni 27 m. Jenny Bruhn Møllerup, f. 24. Nov. 04 i Kbhvn. Student Ribe 18; cand. theol. 24; 1. April 24 Kordegn Frihavns K., Kbhvn.; 5. April 25 tillige ord. Medhj. smst.; 11. Juni 27 Sognepr. Havrebjærg-Gudum; Fmd. f. Mghr. i Havrebjærg.



**Andersen, Frederik Ludvig**, Gaardejer; f. 6. Juli 74 i Blæsing; S. af Parc. Ole A. og Hustru Marie Larsen; g. 20. April 13 m. Nielsine Sørensen, f. 11. Maj 73 i Sct. Mikkel's Land-sogn. Siden 13 Grdj.; 30 Medl. af Mghr. i Havrebjærg; Kass. f. Mghr., Kirkebetj. og Prælønkn.; 29 Revisor i Sparek.; 13 Medl. af Best. f. Hestefors.; 23—31 i Best. f. Mejeriet.

**Eriksen, Johan**, Gaardejer; f. 1. April 74 i Odsherred; S. af Husmd. Jens E. og Hustru Kristine Larsen; g. 9. Maj 06 m. Anna Jensen, f. 20. Dec. 76 i Egebjærg. 03—11 Grdbest.; siden 11 Grdj.; 30 Medl. af Mghr. i Havrebjærg, Næstfmd.; siden 27 Medl. af Best. f. Handels- og Landbrugsbanken i Slagelse.

**Hansen, Alfred.** 30 Medl. af Mghr. i Havrebjærg.

**Jensen, Esther,** f. Jensen, Frue; f. 3. Nov. 01 i Vejstrup, Fyn; D. af Lærer Søren J. og Hustru Marie Kristine J.; g. 4. Marts 27 m. Frederik J., f. 2. Juli 93 i Højby, Fyn. 1. Nov. 30 Medl. af Mghr. i Havrebjærg; Medl. af Kirke-tilsynet.



**Nielsen, Alvilda Johanne,** f. Nielsen, Frue; f. 1. Jan. 77 i Odense; D. af Sten- og Billedhugger Aug. N. og Hustru Johanne Carlsen; g. 3. Sept. 13 m. Købmand Christen N., f. 17. April 71 i Haderup. 30 Medl. af Mghr. i Havrebjærg.

**Rasmussen, Martin,** Gaardejer; f. 18. Juli 75 i Havrebjærg; S. af Grdj. Niels R. og Hustru Laurine Cecilie Hansen; g. 18. Juli 06 m. Louise Margr. Jensen, f. 19. Okt. 84 i Gjerslev. Siden 06 Grdj. i Havrebjærg Sogn; 30 Medl. af Mghr. i Havrebjærg.

#### KALUNDBORG KØBSTAD MED LANDDISTRIKT.



KALUNDBORG KIRKE.

Bygget omkring 1170 af Esbern Snare efter norditaliensk Forbillede, hvad Grundplanen — et græsk Kors — angiver. Genindviet efter Restaurering 17. April 1921.

**Tage-Jensen, Peter Viggo Martin Vilhelm,** Sognepræst; f. 2. Juli 65 i Arresødal, Vinderød; S. af kgl. Skovrider, Jagtjunker Adam Christian

Theodor J. og Hustru Lucie Emilie Henriette Reimuth; g. 9. Juni 92 m. Mikkeline Mikkelsen, f. 26. Sept. 68 i Donslund, Vorbassé Sogn. Cand. theol. 15. Juni 89; 21. April 90 Sognepr. Vorbasse-Hejnsvig; 15. Nov. 1900 Sognepr. Knebel-Rolsø; 4. Aug. 17 Sognepr. i Kalundborg; 4. Aug. 17 Fmd. f. Mghr. i Kalundborg; siden 90 Fmd. f. Skolekomm.; 17—23 Fmd. f. Værger., fra 23 Næstfmd.; siden 17 Fmd. f. Smaa børnsylet i Kalundborg, m. m. Litt. Arb.: Prædikener og Artikler i kirkelige Blade og Dagblade.

**Christoffersen, Mogens Vagn,** Kaldskapellan; f. 1. Jan. 04 i Ringsted; S. af Læge Christopher Franciskus C. og Hustru Cecilie Poulsen. Student fra Sorø Akademi 24; cand. theol. 31; 16. Nov. 31 Kaldskap. i Kalundborg; Dec. 31 Medl. af Mghr. i Kalundborg; Medl. af Forretn. udv.

**Andersen, Otto,** Forsørgelsesinspektør; f. 21. April 78 i Hornslet; S. af Urmager Peter A. og Hustru Marie Kirstine Gaardsted; g. 9. Okt. 10 m. Laurine A., f. 26. Dec. 82 i Overby, Odden. 92—22 Haandværker; 22—23 Ass. v. Forsørgelsesv.; siden 1. Juli 23 Forsørgelsesinsp.; 23—27 og siden 31 Medl. af Mghr. i Kalundborg; 13—22 Medl. af Kalundborg Byraad.



**Brostrøm, Carl August,** Fabrikant; f. 21. April 68 i Sverige (Barndomshjem i Viborg); S. af Gartner Jøns B., Viborg, og Hustru Bengta Svendsdatter; g. 16. Sept. 96 m. Caroline Frederikke Bech, f. 19. Juni 73 i Kalundborg. 82—86 Maskinlærling i Viborg; 87—88 Maskinarb. i Tyskland; 89—91 i England; Studium i Kbhvn. 92—93; Maskinkonstruktør 93; siden 93 Maskinfabr. og Jernstøber i Kalundborg; siden 03 Medl. af Mghr. i Kalundborg; 03 Medl. af Kirkeinsp. for Frue Kirke i Kalundborg; siden 01 Næstfmd. og Kass. i Dansk Miss. Selsk. Kredsforb. f. Nordvestsj.; siden 07 Medl. af Best. for Indre Miss. Kredsforb. f. Holbæk Amt; siden 95 Medl. af Best. f. Indre Miss. Samf. i Kalundborg; 93 Stifter af og til 15 Fmd. for K. F. U. M. i Kalundborg.

**Christensen, Hans Jacob,** Murer; f. 15. Aug. 83 i Kbhvn.; S. af Niels C. og Hustru Ellen Jacobsen; g. 14. Juni 08 m. Anna Petersen, f. i Brejninge v. Kalundborg. 29 Medl. af Mghr. i Kalundborg; Fmd. f. Haandværkssv. Sygek. i Kalundborg; Kass. f. Murersv. Fagforen.

**Christiansen, Mine,** Frue, Syerske. Medl. af Mghr. i Kalundborg.

**Fritz, Alfrida**, Frk., fhv. Skolebestyrerinde; f. 8. Marts 68 i Kbhvn.; D. af Lærer Vilh. F. og Hustru Louise Tøpfer. Privatlærerindeeksamen 84; flere Ophold i Udlandet for sproglige Studier; 84—85 Lærerinde hos Læge Smidt i Haverslev pr. Arden; 85—98 Ejer og Bestyrer af Skole i Storehedinge; 98—25 i Kalundborg; siden 25 Lærerinde i Sprog; Okt. 20 Medl. af Mghr. i Kalundborg, i 4 Aar Fmd. f. Valgbest., siden 26 Kass. og Sekr.; i 10 Aar Kass. i det konservative Amsudv.; i 3 Aar Fmd. f. Kirk. Centrum og i Best. f. Rosk. Stiftskr.; Medl. af Best. i flere Foren.



**Holm, Frederik William**, fhv. Amtstuefilialbestyrer, R. af Dbg.; f. 29. Dec. 60 i Slagelse; S. af Fuldm. v. Antvorskov Birk Niels Terpger H. og Hustru Laura Johanne Schäfer; g. 1. G. 22. April 89 m. Abelone Margrethe Clausine Nielsen, f. 8. April 68 paa Tandskovgaard (død 18. Marts 90); g. 2. G. 18. Febr. 92 m. Ellen Marie Abell Ingerslev, f. 13. Okt. 69 i Horsens. Eksam. juris 83; 83 Kontorist v. Ramsø-Tune Herr. Kt.; 85 Fuldm. v. Lysgaard m. fl. Herr.; 86 1. Fuldm. v. Amtstuen Thisted; 90 Sagfører; 12 Best. af Amtstuefilialen i Kalundb.; fra 12 Klasselotterikoll.; 29 ans. i Holb. Amts Sparek.; 20 Medl. af Mghr. i Kalundborg, Næstfmd.; Fmd. f. Nævningegrundlisten i Kalundborg. Litt. Arb.: Udg. Love, Ekspeditioner og Domme vedr. Bygningsafgiften 1802—1899.



**Holst, Gudmund Sadolin**, Viceskoleinspektør; f. 16. Juli 81 i Roskilde; S. af afd. Apoteker M. S. H., Horsens Nørre Apotek, og Hustru Emma Sophronia Schückerberg; g. 2. Jan. 14 m. Petra Anna Alvilda Gantzel, f. 8. April 85 i Ribe. I 5 Aar Maskinsmed hos Burmeister & Wain; paa Askov Højskole 2 Vintre; Lærereks. Ribe Sem. 09; Kursus i forsk. Fag; 1. Aug. 09 Andenlærer Brørup Stationssk.; 1. April 12 Timelærer i Kalundborg; 1. Juli 14 fast ansat; 1. Dec. 32 Viceinspektør smst.; Efteraaret 22 Medl.

af Mghr. i Kalundborg; Medl. af Forretn.udv.; 22 Medl. af Værger.



**Olesen, Thorup Vilstrup**, Kedelpasser; f. 13. Juni 81 i Fruering v. Skanderborg; S. af Sognef. Peder O. og Hustru Hansine Vilstrup; g. 28. Okt. 05 m. Anna Marie Hansen, f. 3. Dec. 83 i Kerte, Fyn. 22 Medl. af Mghr. i Kalundborg, Medl. af Forretn.udv.; 25 Medl. af Byraadet; Medl. af Kedel- og Maskinp. Hovedbest. og siden 20 Fmd. for Afd. i Kalundborg; Medl. af Værger. og i Best. f. Amtsforen.



**Pedersen, Jens Christian**, Købmand; f. 16. Dec. 73 i Rønninge; g. m. Mathilde Hansen, f. 14. Nov. 73 i Kbhvn. 18 Medl. af Mghr. i Kalundb.

**Pedersen, N. P.**, Trikotagehandler. Medl. af Mghr. i Kalundborg.

**Petersen, Peter Rasmus**, Maskinfabrikant; f. 24. Dec. 73 i Ubberup; S. af afd. Smedem. Chr. P. og Hustru Marie Jensen; g. 24. Nov. 99 m. Ida Svendsen, f. 12. Juni 69 i Fredericia. Kedelpasserprøve; fra 08 selvst. Forr. i Kalundborg; 22 Medl. af Mghr. i Kalundborg.



**Skouby, Susanne**, f. Poulsen, Frue; f. 15. Juli 91 i Væggerløse; D. af Uddeler Rasmus P. og Hustru Maren Hansen; g. 29. Juli 23 m. Over-



lærer P. R. S., f. 17. Marts 79 i Vester Isen, Ikast. Lærerindeeks. 12; etaarigt Kursus i Gymnastik 17—18; 13—19 Lærerinde i Vinderup; 19—23 Lærerinde i Kalundborg; 2. Dec. 31 Medl. af Mghr. i Kalundborg; 09 Medstifter af K. F. U. K. i Væggerløse; 13—19 Medl. af Best. f. K. F. U. K., Kalundborg, 20—23 og igen siden 30 Fmd.; siden 32 Medl. af Kredsbest. f. K. F. U. M. og K. F. U. K. i Nordvestsj.

### KIRKE HELSINGE SOGN.



KIRKE HELSINGE KIRKE.

Usædvanlig stor Landsbykirke af Munkesten fra tidlig gotisk Tid; istandsat 1868. Arkitekt: Hans J. Holm.



**Frimodt-Møller, Hans Otto**, Sognepræst; f. 5. Okt. 71 i Kbhvn.; S. af Sognepr. H. C. D. Møller og Hustru Cornelia Frimodt, Herfølge; g. 21. April 97 m. Karen Hasselbalch, f. 19. April 76 paa Frederikshvile, Dronninglund. Student Metropolitanskolen 90; cand. theol. 96; 97 dansk Præst i Iowa, U. S. A.; 98 Lærer Præsteskolen Blair, Nebraska; 02 Pr. i Minnesota; 04 Rejsepr. Utahmiss.; 04 Sognepr. Sct. Johannes K., Aarhus; 09 tillige Forst. f. Kvindesem. i Aarhus; 15 Sognepr. Kirke Helsinge-Drøsselbjerg; Fmd. f. Mghr. i Kirke Helsinge; Sekr. i Udv. for Den forenede ev.-luth. Kirke i Amerika og Utahmiss. Litt. Arb.: Flyveblad mod Mormonismen (04); Om folkekirkelige Forhold (17); Dansk Bosættelse i Canada (27).

**Kristoffersen, Arne Esbjerg**, Hjelpepræst; f. 18. Maj 07; cand. theol. 32; 33 Hjelpepr. Kirke Helsinge-Drøsselbjerg.

**Christensen, Niels**, Gaardejer, Sognefoged; f. 12. Juli 75 i Kirke Helsinge; S. af Grdj. Lars C. og Hustru Ane Sofie Nielsen; g. 04 m. Marie Hansen. 18 Medl. af Mghr. i Kirke Helsinge; Kirkevæрге; siden 1. April 10 Sognef. og Lægds-

mand; Fmd. f. Forligskomm.; Strandfoged; Vurderingsmd. f. Den alm. Brandfors.

**Hansen, Niels**, Gaardejer. Medl. af Mghr. i Kirke Helsinge; Kass. f. Kirken.

**Jensen, Thorvald**, Gaardejer; f. 31. Juli 97 i Vinde Helsinge; S. af Grdj. Johan J. og Hustru Laura Sørensen; g. 22. Maj 29 m. Dorteia J. Fra 26 Medl. af Mghr. i Kirke Helsinge; Sekr.

**Larsen, Chr.**, Gaardejer. Medl. af Mghr. i Kirke Helsinge.

**Nielsen, Niels**, Gaardejer, Dalby. Medl. af Mghr. i Kirke Helsinge; Kass. f. det økon. Udv.

**Pedersen, Martin**, Boelsmand; f. 3. Marts 72 i Gørlev; S. af Arbmd. Hans P. og Hustru Karen Marie Hansen; g. 29. Jan. 97 m. Ellen Sophie Nielsen, f. 12. Okt. 68 i Dalby. 30 Medl. af Mghr. i Kirke Helsinge; Medl. af Valgbest.



**Sørensen, Jens Thorkild**, Boelsmand; f. 14. Dec. 79 i Kirke Helsinge; S. af Grdj. Søren S. og Hustru Kirsten Hansdatter; g. 27. April 33 m. Anna Hansen, f. 17. Okt. 97 i Vinde Helsinge. 22 Medl. af Mghr. i Kirke Helsinge; Fmd. f. Valgbest.

### LILLE FUGLEDE SOGN.

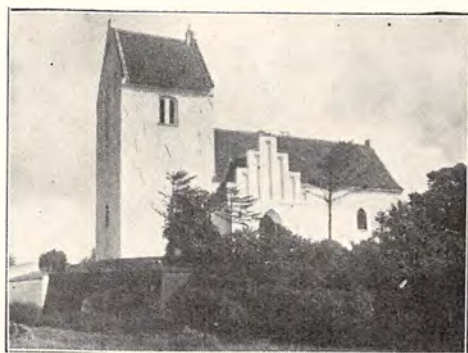

LILLE FUGLEDE KIRKE.

Romansk Kampestensbygning med gotiske Hvælvinger og tilbygget Taarn, Vaabenhus og Nordkapel.

**Lundøe, J. P.**, Sognepræst. Medl. af Mghr. i L. Fuglede. (Se St. Fuglede).

**Christoffersen, Niels**, Gaardejer; f. 11. Juni 67 i Ll. Fuglede; S. af Grdj. Michael C. 22 Medl. af Mghr. i L. Fuglede.

**Hansen, Hans Chr.**, Gaardejer; f. 15. Maj 64 i Ll. Fuglede; S. af Grdj. Hans Jensen og Hustru Karen Marie Nielsen; g. 21. April 94 m. Martine Elise Madsen, f. 17. April 70 i St. Fuglede. 22 Medl. af Mghr. i L. Fuglede; Kass. f. Kirke-, Kirkebetj.- og Mghr.k.

**Nielsen, Johanne**, f. Jensen, Frue; f. 3. Aug. 74 i St. Fuglede; D. af Husmd. Rasm. J. og Hustru Anne Rasmussen; g. 29. Sept. 04 m. Jens P. N., f. 17. Jan. 70 i Sæby. 22 Medl. af Mghr. i L. Fuglede; Medl. af Hjælpek.

**Olsen, Johannes**, Gaardejer; f. 13. Aug. 87 i Ll. Fuglede; S. af Grdj. Erik O. og Hustru Kristine Larsdatter. 30 Medl. af Mghr. i L. Fuglede; Medl. af Pgrdudv.; Medl. af Sogner.



**Poulsen, Carl Sophus**, Boelsmand; f. 15. Maj 78 i Gjerslev; S. af Boelsmd. Lars P. P. og Hustru Arentine Christensen; g. 10. Jan. 03 m. Anna Andersen, f. 11. Jan. 78 i Rørby. 30 Medl. af Mghr. i L. Fuglede; i 12 Aar Medl. af Sogner.; Medl. af Skolekomm.



**Sørensen, Søren Peter**, Førstelærer; f. 15. Maj 70 paa Sejro; S. af Husmd. og Fisker Niels S. og Hustru Frederikke Pedersdatter; g. 11. Dec. 01 m. Dagmar Caroline Frederikke Just, f. 18. Jan. 67 i Jerslev. Lærereks. Nr. Nissum Sem. 1900; Orgelspil og Harmonilære Statens Kursus; 1. Jan. 05 Enelærer Jerslev Sk. samt Kirkesanger og Organist v. L. Fuglede K.; 22 Førstelærer smst.; siden 12 Medl. af Mghr. i L. Fuglede, siden 22 Fmd.; 17 Fmd. f. Udby-Jerslev Elektricitetsv.; 22 Fmd. f. Værger.

## NIDLØSE SOGN.



NIDLØSE KIRKE.

Romansk Kampesten med Taarn fra den senere Middelalder og Vaabenhus fra nyere Tid; restaureret 1865—66.



**Frøkjær-Jensen, Martin Christian**, Sognepræst; f. 14. Dec. 94 i Esbjerg; S. af Rentier Jens F.-J. og Hustru Dorthea Frøkjær; g. 31. Okt. 20 m. Ingeborg Anna Marie Granath, f. 2. Febr. 01 i Malmø. Student Marselisborg 13; cand. theol. 20; 5. Sept. 20 Sognepr. i Grene; 7. Febr. 24 Andenpr. i St. Hedinge og I. M.s Rejsepræst paa Stevns; 23. Febr. 27 Sognepr. Nidløse; 27 Medl. af Mghr. i Nidløse; 21—23 Medl. af Kredsbest. f. K. F. U. M., Grindsted Kr., og af Best. f. D. M. S.; 23—27 Medl. af Kredsbest. f. K. F. U. M., Haslev Kr.; Fmd. f. Indre Miss. Samf. og f. K. F. U. M. i Nidløse; Fmd. f. Skolekomm.

**Andersen, Frederik**, Gaardejer; f. 26. Jan. 90 i Haraldsted v. Ringsted; S. af Grdj. Hans A. og Hustru Marie Mogensen; g. 8. Aug. 13 m. Margrethe Nielsen, f. 3. Jan. 87 i Sæby pr. Høng. Nov. 26 Medl. af Mghr. i Nidløse; Medl. af Kirkeudv.; siden April 29 Medl. af Sogner.; tidl. Medl. af Værger.

**Larsen, Niels P.**, Boelsmand. Medl. af Mghr. i Nidløse, Næstfmd.

**Nielsen, Carl Edvard**, Boelsmand; f. 29. Marts 79 i Karsholt; S. af Træskom. N. P. N. og Hustru Kirsten Carlsen. Nov. 30 Medl. af Mghr. i Nidløse; Medl. af Pgrdudv.; 13—21 og 29—33 Medl. af Sogner.; fra 21 Regnskabsf. f. Verup Brugsforen.; tidl. Medl. af Best. f. Nidløse Andelsmejeri samt Medl. af Værger. og Hjælpek;



Korntilsynsmand; Medl. af Kornudvalgets 3 Mands Nævn.



**Nielsen, Hans Peder**, Gaardejer; f. 13. Jan. 77 i Tersløse; S. af Grdj. Christian N. og Hustru Karen Marie Pedersen; g. m. Marie Sørensen, f. 25. Dec. 81 i Uggeløse. Nov. 30 Medl. af Mghr. i Nidløse; Medhj. v. Bondest. Sparek.; siden 5. April 19 Fmd. f. Grundlisteudv.



**Nielsen, Kristian**, Gaardejer; f. 11. Aug. 73 i Nørre Vallingerød, Tølløse; S. af Grdj. Hans N. og Hustru Karen Rasmussen; g. 23. Maj 13 m. Sofie Marie Jensen, f. 9. April 74 i Slaglille. 16—20 og fra Nov. 30 Medl. af Mghr. i Nidløse; Kass.; siden 29 Fmd. f. Venstreforen.



**Pedersen., Chr.**, Boelsmand; f. 27. Marts 76 i Nidløse; S. af Husmd. Chr. P. og Hustru Bir-  
Dansk Kirke-Stat II.

the Kristine Jensen; g. 17. Maj 02 m. Johanne Kristine Hansen, f. 29. Okt. 79 i Nidløse. 14—20 og fra 22 Medl. af Mghr. i Nidløse; siden 09 Medarb. ved Børnegudstj.; siden 12 Medl. af Best. f. Nidløse Missionshus.



**Tejsen, Svend**, Førstelærer; f. 20. Marts 83 i Nr. Næraa, Fyn; S. af Lærer Vald. Th. T. og Hustru Laura Erika Nielsen; g. 5. Aug. 10 m. Ingeborg Louise Madsen, f. 12. Febr. 81 i Vedbæk. Lærereks. Gedved Sem. 04; Aarskursus i Gymn. 08—09; 22. Aug. 04 Lærer Magleby Realsk.; 1. Febr. 06 Andenlærer Kallehave; 10 Førstelærer Kongsted, Kirkesanger ved Nidløse Kirke, fra 24 Organist; 22 Medl. af Mghr. i Nidløse, fra 30 Fmd.; fra 25 Fmd. f. Værger.; fra 29 Fmd. for D. L. F. 9. Kr.

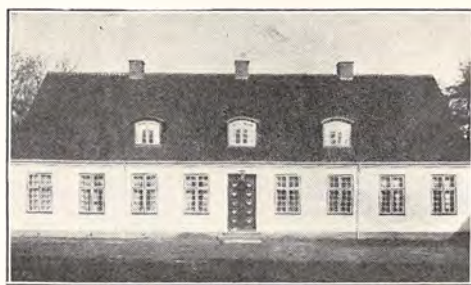

NIDLØSE PRÆSTEGAARD.

#### RAKLEV SOGN.

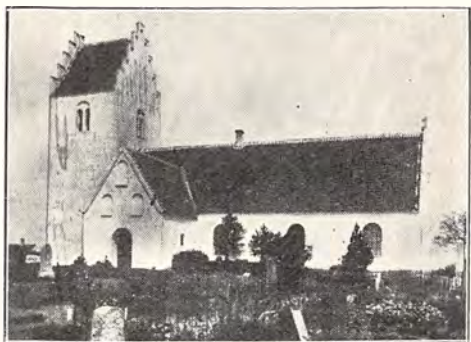

RAKLEV KIRKE.

Opført 1547 (den første Kirke i Danmark efter Reformationen) af Raklevs første evgluth. Sognepræst, Melchior Jensen.

**Mogensen, Mogens Christian**, Sognepræst; f. 11. Juli 82 i Randers; S. af Skræderm. Christen Peter M. og Hustru Cecilie Birgitte Marie Jen-



sen; g. m. Amalie Mathilde Engelsted, f. 17. Maj 85 i Rudkøbing. Cand. theol. Jan. 10; 10 Klokker og uord. Medhj. i Ordrup; 13 præstev. Medhj. v. Simeons K., Kbhvn.; 17 Sognepr. Knebel-Rolsø, Aarhus Stift; 29 Sognepr. Raklev. Fmd. f. Mghr. i Raklev. Litt. Arb.: Fra Edinburgh Konferencen: I: Kina (12); II: Indien (13); En Del Artikler af opbyggelig og kirkehistorisk o. a. Art.



**Andersen, Anders Chr.**, Enelærer; f. 7. Nov. 86 i Ullerslev; S. af Husmd. Lars A. og Hustru Kirstine Christensen; g. 17. Sept. 15 m. Mary Christiane Elmeskov, f. 3. Febr. 88 paa Frberg. Præliminæreks.; Handelssk. Odense Handelssk.; Lærereks. Odense Sem. 12; Aarskursus. 12 Lærer Jyderup Realsk.; 1. Sept. 15 Enelærer Raklev. Medl. af Mghr. i Raklev; Kirkeværge; Kirkesanger; Kirkebylærer; Bibliotekar.



**Christensen, Jens Christian**, Gaardejer; f. 27. Marts 91 i Saltbæk; S. af Grdj. Ole C. og Hustru Karen Jensen; g. 21. Juli 20 m. Ane Marie Petersen, f. 25. Marts 90 i Illerup. 30. Medl. af Mghr. i Raklev.

**Graae, Agnes**, Frue. Medl. af Mghr. i Raklev.

**Jensen, Jens**, Biavler; f. 19. Sept. 79 i Illerup; S. af Husmd. Poul J. og Hustru Ane J.; g. 17 m. Sofie Granberg, f. 6. Aug. 89 i Illerup.



18 Medl. af Mghr. i Raklev, Næstfmd.; Medl. af Skolekomm.; 21—33 Medl. af Sogner.



**Jørgensen, Jens Peter**, Gaardejer; f. 16. Dec. 84 i Nostrup; S. af Bødker Jørgen J. og Hustru Karen Marie Christensen; g. 13 m. Karen Sofie Sørensen, f. 24. Juli 90 i Bjørnstrup, Refsnæs. 30 Medl. af Mghr. i Raklev.



**Larsen, Karen**, f. Jensen, Frue; f. 6. Febr. 77 i Kalundborg; D. af Boelsmd. Jeppe J. og Hustru Mariane Christensen; g. 2. Juli 04 m. Grdj. Vilhelm L., f. 8. Febr. 72 i Raklev. 26 Medl. af Mghr. i Raklev.



**Olsen, Anders Peter**, Gaardejer; f. 7. Maj 76 i Ellede; S. af Bagerm. Lars O. og Hustru Maren Andersen; g. 01 m. Sidse Hansen, f. 8. Febr. 81

i Ellede. 30 Medl. af Mghr. i Raklev; Tils. m. Plhjforen.; 10 Aar Medl. af Sogner., 1 Aar Fmd.; i Best. f. Brugsforen.; 12 Aar Fmd. f. Raklev Sogns Venstreforen.



**Olsen, Salomon**, Gaardbestyrer; f. 24. Dec. 94 i Tommerup; S. af Grdj. Niels O. og Hustru Laurence Petersen; g. 30. April 26 m. Ellen Johanne Larsen, f. 1. Dec. 98. Høng Landbrsk. 22—23; fra 26 Best. af Raklev Søndergaard; 30 Medl. af Mghr. i Raklev; i Bygningsudv.; 29 i Best. f. Ellede Forsamlingshus.



**Jensen, Birthe Karoline**, Frk.; f. 19. Marts 90 i Reersø; D. af Fisker Søren J. og Hustru Mette Kirstine J. 30 Medl. af Mghr. i Reersø.

**Keinicke, Otto Bertel**, Gaardejer; f. 29. April 80 i Reersø; S. af Smedem. Mads K. og Hustru Antonette Nielsen; g. 9. Dec. 06 m. Maren Jensen, f. 7. Jan. 84 i Reersø. Siden 06 Grdj. i Reersø; 30 Medl. af Mghr. i Reersø, Fmd.

**Mortensen, Ida Marie**, f. Christensen, Frue; f. 27. Jan. 93 i Hjembæk; D. af Smedem. Carl C. og Hustru Marie Christiansen; g. 2. Sept. 23 m. Christen M., f. 31. Juli 76 i Reersø. 30 Medl. af Mghr. i Reersø, Næstfmd.

#### REERSØ KIRKEDISTRIKT.



REERSØ KIRKE.

Opført 1904. Arkitekter: V. Koch og S. Lemche.

**Frimodt-Møller, H. O.**, Sognepræst, Medl. af Mghr. i Reersø. (Se Kirke Helsinge).



**Hansen, Karen Marie**, f. Pedersen, Frue; f. 6. Marts 86 i Reersø; D. af Husmd. Michael P. og Hustru Karen P.; g. 8. Nov. 12 m. Grdj. Severin H., f. 28. Febr. 82 i Boeslunde. 30 Medl. af Mghr. i Reersø.

**Hansen, Kristian**, Gaardejer. Medl. af Mghr. i Reersø.

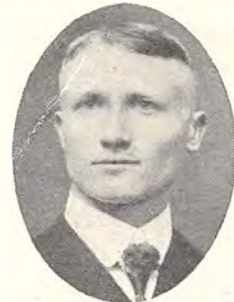

**Nielsen, Hans Kristian**, Førstelærer; f. 13. Jan. 89 i Brænderup; S. af Grdj. Jørgen N. og Hustru Kristine Beck; g. 28. Dec. 33 m. Else Elisabet Skaftø, f. 14. Febr. 04 i Kraghave. Lærereks. Skaarup Sem. 12; 12—13 Vikariater; 14 Andenlærer i Børglum; 15 Førstelærer i Reersø; 22—26 og fra 30 Medl. af Mghr. i Reersø; Kass. f. Kirkek.; Kirkesanger; Fmd. f. Skytteforen. og Telefonabonnentforen.; Regnskabsf. f. Fiskernes Fællessalg.

#### REFSNÆS SOGN.



REFSNÆS KIRKE.

Senromansk eller tidliggotisk Kampestenskirke; i den senere Middelalder overhælveth og tilføjet Taarn, Kapel og Sakristi. ...., Sognepræst.

**Jensen, Rasmus**, Gaardejer. Medl. af Mghr. i Refsnæs.



**Larsen, Marie**, f. Rasmussen, Frue; f. 12. Okt. 92 i Vadum; D. af Mejeriejer Jørgen R. og Hustru Else Marie Kristensen; g. 26. Aug. 17 m. Laurits L., f. 29. Okt. 79 i Ubby. Forskolelærerindeeks.; 13—14 Lærerinde v. Privatskole i Kbhvn.; 14—17 Lærerinde v. Kommunesk. i Refsnæs; 30 Medl. af Mghr. i Refsnæs; siden 28 Fmd. f. Husholdningsforen.

**Nielsen, N. P.**, Møller. Medl. af Mghr. i Refsnæs, Næstfmd.

**Petersen, Marius**, Tømrer. Medl. af Mghr. i Refsnæs.

**Rasmussen, Birthe**, Frue. Medl. af Mghr. i Refsnæs.

**Sørensen, Søren**, Gaardejer. Medl. af Mghr. i Refsnæs.

#### RERSLEV SOGN.



RERSLEV KIRKE.

Romansk Kampesten med gotiske Hvælvinger og Murstenstilbygninger.

**Løgstrup, Paul Frederik Theodor**, Sognepræst; f. 6. Sept. 96 i Fredericia; S. af Sognepr. Th. L. og Hustru Maria Larsen; g. m. Thyra Landsberg, f. 93 i Frørup. Student Odense 15; cand. theol. Sommeren 20; 22 Kordegn og præstev. Medhj. Nyk. F.; 25 Sognepr. Fejø; 33 Sognepr. Rerslev-Ruds Vedby; Fmd. f. Mghr. i



Rerslev. Litt. Arb.: Medarbejder ved »Indre Missions Tidende«.



**Dørffler, Carl Andreas**, Enelærer; f. 26. Juni 87 i Skanderup; S. af pens. Postbud Peter Jepsen D. og Hustru Else Katrine Nielsen; g. 17. Okt. 24 m. Ebba Danica Weinreich Hansen, f. 25. April 88 i Kbhvn. Lærereks. Nr. Nissum Sem. 17; 19 Lærer Hoptrup Højsk.; 28 Enelærer Taagerup; 30 Medl. af Mghr. i Rerslev; Medl. af Kgrdudv; til 28 Redaktør af »Fra Hoptrup Højskole«.

**Hansen, Alfred Herman**, Gaardejer; f. 19. Juli 86 i Klippede; S. af Landmd. Hans H. og Hustru Cathrine Nielsen; g. 12. Febr. 15 m. Emma Olsen, f. 19. Marts 88 i Tømmerup. Paa Vestbirk Højsk. og Ørsted Landbrsk.; fra 15 nuv. Ejendom; 30 Medl. af Mghr. i Rerslev; Kass. og Medl. af Kirkeudv.

**Jensen, Ane Margrethe**, Frk., Diakonisse; f. 2. Okt. 72 i Strøby paa Stevns; D. af Parc. Chr. J. og Hustru Marie Larsen. Udd. som Sygeplejerske paa Diakonissestiftelsen; 03 ans. som Mghs-sygeplejerske; fra 09 Bestyrerinde paa Rerslev Alderdomshjem; 22 Medl. af Mghr. i Rerslev; Tils. m. Kgrd.; i 8 Aar Medl. af Værger.; siden 03 Tils. m. Plejebørn.

**Larsen, Jens Peter**, Gaardejer; f. 26. Marts 93 i Kongsted, Nidløse Sogn; S. af Sognefoged Jens P. L. og Hustru Karen Marie Petersen; g. 11. Juli 25 m. Christine Christiansen, f. 16. Marts 92 i Egtved. Paa Høng Højsk. 13; fra 20 nuværende Ejendom; 30 Medl. af Mghr. i Rerslev; Medl. af Kgrdudv.

**Nielsen, Otto Knud Peter**, Gaardejer; f. 18. Sept. 82 i Sæby Sogn; S. af Grdj. H. P. N., Rerslev, og Hustru Mine Marie N.; g. 6. Marts 26 m. Martha Andersen. Paa Højsk. 97—98; Haslev Landbrugssk. 07—08; fra 17 nuv. Ejen-



dom; 18 Medl. af Mghr. i Rerslev, Næstfmd.; Medl. af Pgrdudv.; fra 33 Medl. af Sogner. (Kass.).

**Nielsen, Peter Nilaus**, Boelsmand og Bødker; f. 14. Maj 75 i Rerslev; S. af Husmd. Søren N. og Hustru Sidse Marie Hansdatter; g. 15. Marts 15 m. Anna Villhelmine Jensen, f. 12. Sept. 84 i Gjerslev. Udl. Bødker; gennemg. Tekn. Sk.; fra 91 arbejdet som Bødker og fra 97 tillige drevet nuv. Ejendom (Fødested); 30 Medl. af Mghr. i Rerslev; Fmd. f. Pgrdudv.; 14—18 Fmd. f. Rerslev Forsamlingshus; 25—29 i Best. f. Husmandsforen. og f. Sygek.; 21—33 Medl. af Sogner. og Værger.; fra 21 Folkeregisterfører.

#### RUDS VEDBY SOGN.



RUDS VEDBY KIRKE.

Romansk Kampesten; i gotisk Tid overhvelvet, forlænget og tilbygget Taarn, to Vaabenhuse og et tøndehvelvet Sakristi; i 1769 opført et Rokokokapel.

**Løgstrup, P. F. Th.**, Sognepræst. Medl. af Mghr. i Ruds Vedby. (Se Rerslev.)



**Andersen, And. Morten**, Rentier; f. 30. Sept. 66 i Ollerup; S. af Grdj. Hans A. og Hustru Maren Rasmussen; g. 3. Juni 08 m. Maren Frederiksen, f. 10. Juli 69 i Ruds Vedby. Udd. Gartner; i ca. 30 Aar Gartner, 8 Aar Møller, der-

efter Detailhdl., nu Rentier; 22 Medl. af Mghr. i Ruds Vedby, Fmd.; Fmd. f. K.F.U.M., først i mange Aar paa Fyn og ca. 20 Aar i Ruds Vedby; i nogle Aar Best. af Filialen af Landbo-banken i Slagelse.

**Andersen, Ruth Valborg**, f. Rønne, Frue, Manufakturhandler; f. 14. Maj 79 i Jyderup; D. af Kbmd. I. R. og Hustru Josephine Jantzen; g. 11. Okt. 04 m. Kbmd. Emil A., f. 1. Sept. 72 i Ruds Vedby (død 12. Juli 29). 22 Medl. af Mghr. i Ruds Vedby; Medl. af Kirkeudv.



**Hansen, Carl Ludvig**, Tømrermester; f. 15. Febr. 84 i Ruds Vedby; S. af Grdj. og Tømrer Hans Chr. H. og Hustru Dorthea Madsen. Tekn. Sk. og Rødkilde Højsk.; fra 12 selvst. Tømrerm. i Ruds Vedby; 30 Medl. af Mghr. i Ruds Vedby; Medl. af Pgrdudv.



**Jensen, Niels Christensen**, Centralbestyrer; f. 13. Dec. 67 i Øster Stillinge; S. af Husmd. Rs. J. og Hustru Kirstine Hansen; g. 8. Marts 90 m. Emma Nielsen, f. 25. Febr. 69 i Ruds Vedby. Udd. i Skomagerfaget; i 25 Aar til 25 ans. v. Telefonselsk. som Distriktsmontør i Ruds Vedby, samtidig Centralbest.; 30 Medl. af Mghr. i Ruds Vedby.

**Madsen, A.**, Murermester. Medl. af Mghr. i Ruds Vedby.

**Madsen, Christopher**, Læge; f. 24. Sept. 71 i Hagedsted; S. af Gartner Jens M. og Hustru Emma Caroline Willaume; g. 11. Febr. 99 m. Ingeborg Rønne, f. 1. Jan. 75 i Jyderup. Cand. med. Jan. 96; siden Okt. 98 prakt. Læge i Ruds Vedby og siden 1. Aug. 1900 Læge v. Diakonissestiftelsens Epileptikerhjem, Moltkes Sygehjem; 22 Medl. af Mghr. i Ruds Vedby, Næstfmd.; siden 27 Fmd. f. Nordvestsjæll. Lægekredsforen.; Medl. af Tillidsr. for Kolonien Filadelfia. Litt. Arb.: Afhandlinger i Lægetidsskrifter etc.

**Stordal, Jensine**, Frk., Diakonisse. Medl. af Mghr. i Ruds Vedby.

## RØRBY SOGN.

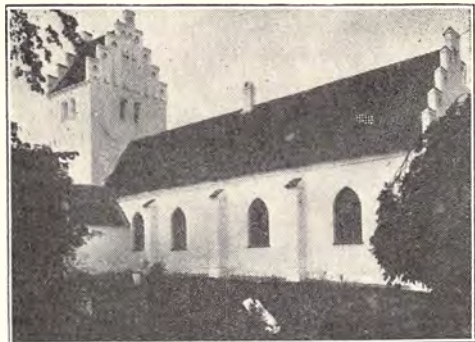

RØRBY KIRKE.

Romansk Kampestenkirke, oprindelig med et Taarn, som er ombygget i gotisk Tid og samtidig indbygget Hvalvinger.



**Worm-Leonhard, Johannes,** Sognepræst; f. 4. Marts 84 i Sølvsten; S. af Lærer Hartvig W. og Hustru Kirstine Mathisen; g. 17. Marts 10 m. Julie Margrethe Koch, f. 2. Jan. 86 i Kbhvn. Student Randers 05; cand. theol. Jan. 27; 1. Aug. 27 Sognepr. i Rørby; Fmd. f. Mghr. i Rørby.

**Andersen, Niels Peter,** Gaardejer; f. 9. Maj 80 i Værsløv; S. af Grdj. Jens Peter A. og Hustru Ane Marie Nielsen; g. 28. Marts 07 m. Anna Jensen, f. 14. Juli 81 i Kalundborg. 32 Medl. af Mghr. i Rørby; i flere Aar Medl. af Sogner.

**Dandanell, Christian Otto,** Gaardejer; f. 3. Febr. 82 i Kærby, Rørby Sogn; S. af Smed Carl Severin D. og Hustru Karen Marie Larsen; g. 14. Maj 05 m. Maren Kirstine Hansen, f. 15. Nov. 77 i Kærby. 30 Medl. af Mghr. i Rørby.; Kass. f. Kirke- og Kirkebetjnk.



**Hansen, Harry Johan Theodor Frederik,** Boelsmand; f. 8. Sept. 93 i Rørby; S. af Rentier

Vilhelm H. og Hustru Karoline Lütcke; g. 29. April 17 m. Esther Marie Olsen, f. 31. Juli 94 i Rørby. 30 Medl. af Mghr. i Rørby, Næstfmd.; Tillidsmd. f. Holbæk m. fl. Amters Brandfors.; Medl. af Best. f. Rørby Sygek.

**Hansen, L.,** Gaardejer. Medl. af Mghr. i Rørby.

**Jensen, L.,** Boelsmand. Medl. af Mghr. i Rørby; Kass. f. Prlønkk. og Mghrk.

**Jensen, Rasmus,** Gaardejer; f. 22. Aug. 89 i Besser, Samsø; S. af Bent Martin J. og Hustru Marie Lund; g. 23. Jan. 12 m. Jørgine Holm, f. 7. Juli 85 i Østerby, Samsø. Paa Landbrugs-skole; 30 Medl. af Mghr. i Rørby; Kirkevæрге; siden 25 Medl. af Best. for Mejeriet; 33 Medl. af Sogner.

**Pedersen, Jens,** Branddirektor. Medl. af Mghr. i Rørby.



**Sørensen, Torkild,** Gaardejer; f. 25. Okt. 79 i Kærby; S. af Grdj. Ole S. og Hustru Kirsten Torkildsen; g. 31. Okt. 09 m. Laura Kristiansen, f. 22. Okt. 82 i Bjergsted. 30 Medl. af Mghr. i Rørby; 25—33 Medl. af Sogner.; i Best. f. Ubberup Valgmghd.; i 24 Aar Regnskabsf. i Kærby Brugsforen.; i Best. f. Stensbjerg Andelsmejeri.

## SKELLEBJERG SOGN.

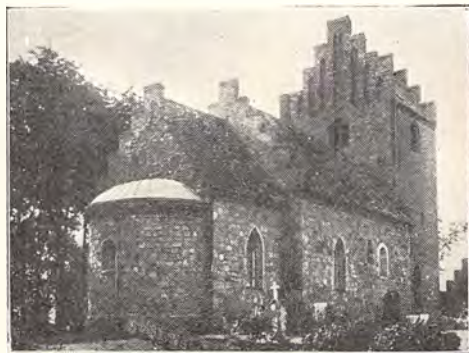

SKELLEBJERG KIRKE.

Romansk Kampesten; i gotisk Tid overhvalvet og tilbygget Taarn og Vaabenhus; restaureret 1862—63.

**Dam, P. M.,** Sognepræst. Fmd. f. Mghr. i Skellebjerg. (Se Tersløse.)

**Christensen, Christen,** Gaardejer; f. 15. Dec. 69 i Gjerslev Sogn; S. af Smed Christian C. og





Hustru Ane Marie Larsen; g. 5. Maj 99 m. Anna Marie Hansen, f. 17. Sept. 74 i Taaderup. Nov. 20 Medl. af Mghr. i Skellebjerg; Medl. af Kirketils.; 21—25 Medl. af Sogner.; siden 03 Sognefmd. f. Holbæk Amts Brandk.; 21—25 Medl. af Værger. og af Skolekomm.; i 2 Perioder Medl. af Best. f. Mejeriet; siden 27 Medl. af Best. f. Haslev Højskole.



**Jensen, Jørgen Christian**, Gaardejer; f. 16. Febr. 81 i Tersløse; S. af Grdj. Christen J. og Hustru Christiane Jørgensen; g. 29. Marts 12 m. Anne Sofie Christensen, f. 21. Nov. 76 i Herrestrup. Nov. 26 Medl. af Mghr. i Skellebjerg; 25 Medl. af Hjælpek.; Medl. af Best. f. Andelsmejeriet.

**Jensen, Oluf**, Gaardejer; f. 30. April 87 i Ruds Vedby; S. af Vejmand H. C. J. og Hustru Maren Petersen; g. 30. Nov. 12 m. Gudrun Hansen, f. 1. Marts 84 i Rerslev Sogn. 30 Medl. af Mghr. i Skellebjerg; Medl. af Kirketils.



**Nielsen, Hans**, Boelsmand; f. 7. April 73 i Munke Bjergby; S. af Grdj. Hans Peder N.; g. 31. Aug. 04 m. Marie Sofie Larsen, f. 15. Aug. 75 i Herrestrup. Nov. 22 Medl. af Mghr. i Skellebjerg; tidl. Medl. af Sogner.; i 8 Aar Medl. af Værger.



**Nielsen, Sophus**, Gaardejer; f. 15. Febr. 85 i Taaderup; S. af Grdj. Ole N. og Hustru Sofie Jørgensen; g. 30. April 15 m. Anna Christensen, f. 14. Juli 86 i Døjringe. Nov. 30 Medl. af Mghr. i Skellebjerg; Medl. af Pgrdudv.; siden 31 Repr. i Bondest. Sparek.

**Petersen, Valdemar**, Gaardejer; f. 21. Sept. 70 i Kirkerup; S. af Sognefoged Jens P. og Hustru Anna Andersen; g. 5. Juni 03 m. Sofie Hansen. Nov. 22 Medl. af Mghr. i Skellebjerg; siden 22 Næstfmd. og Kass.; siden 11 Kirkev.; tidl. Medl. af Sogner. og af Skolekomm.

#### SOLBJERG SOGN.



SOLBJERG KIRKE.

Romansk Kampsten; i gotisk Tid overhvalvet og tilbygget Taarn og to Vaabenhuse.

**Jessen, Harald Neergaard**, Sognepræst. Medl. af Mghr. i Solbjerg. (Se Ørslev.)

**Bendixen, Hans**, Gaardejer; f. 27. Marts 73 i Solbjerg; S. af Grdfæster Hans Peter B. og Hustru Hansine Hansen; g. 13. Maj 98 m. Maren Martine Larsen, f. 17. Febr. 74 i Hejninge pr. Slagelse. Haslev Højsk. 96; 26 Medl. af Mghr. i Solbjerg; 15—26 Medl. af Sogner.

**Dige, Carl Marius**, Førstelærer; f. 6. Dec. 90 i Vigso pr. Thisted; S. af Landmd. Christen Bertelsen D. og Hustru Ane Marie Pedersen; g. 17. Aug. 23 m. Anna Kristine Bendixen, f. 18. Nov. 1900 i Ørslev pr. Slagelse. Lærereks. N. Nissum Sem. 12; Kursus i Sløjd 24; 1. Nov. 12—30. April 13 Vikar Villebøl pr. Ribe; 1. Jan. 14 Brøndum pr. Skive; 25. April 14 Lærer v. Skern Bysk.; 1. Dec. 21 Førstelærer Solbjerg Skole;



Hansine Marie Pedersen; g. 29. Febr. 08 m. Marie Kristine Bendixen, f. 30. Juli 83 i Solbjerg. 26 Medl. af Mghr. i Solbjerg; fra 22 Vejmand; 23 Medl. af Samfundsbest.; 33 i Best. f. Brugsforen.



Nov. 22 Medl. af Mghr. i Solbjerg; siden 27 Fmd.; 26 Kirkeværge; Kirkesanger og Organist; 33 Medl. af Sogner.

**Pedersen, Carl Emil**, Husmand; f. 27. April 81 i Nordrup; S. af Husmd. Niels Peder P. og Hustru Maria Bengtsdatter; g. 3. April 12 m. Sofie Martine Petrea P., f. 26. Juli 87 i Set. Peders Landsogn, Slagelse. 30 Medl. af Mghr. i Solbjerg.



**Hansen, Kristian Martin**, Husmand; f. 21. Jan. 82 i Sdr. Bjerge; S. af Fabriksarb. Niels Peter H. og Hustru Karen Marie Nielsen; g. 24. Maj 13 m. Marie Sofie Kristiansen. 30 Medl. af Mghr. i Solbjerg.

#### STENLILLE SOGN.



STENLILLE KIRKE.

Romansk Kampesten med gotiske Hvælvinger; i Middelalderen tilføjet Taarn og Vaabenhuis; restaureret 1859—60.



**Kristiansen, Karl Peder**, Tømrer; f. 16. Juli 81 i Solbjerg Sogn; S. af Husmd. Niels Peder K. og Hustru Karoline Nielsen; g. 16. Nov. 06 m. Emma Jensen. 30 Medl. af Mghr. i Solbjerg; Tils. m. Pgrd.

**Beck, F.**, Sognepræst. Fmd. f. Mghr. i Stenlille. (Se Stenmagle i Sorø Amt).



**Bonde, Rasmus Marinus**, Førstelærer; f. 6. Okt. 77 i Thistrup; S. af Grdj. Peter B. og Hustru Karoline Johansen Dølberg; g. 12. Okt. 06 m. Christine Jensen, f. 20. Okt. 76 i Thygestrup. Lærereks. Ranum Sem. 1900; forsk. mindre Kursus. 01—05 Hjælpelærer Bjergersted; 1. Jan. 06 Enelærer Svendstrup; 1. Jan. 14 Førstelærer Stenlille. Medl. af Mghr. i Stenlille; tidl. Fmd. for Værger.

**Kristiansen, Vald.**, Husmand; f. 16. Maj 86 i Krogerup; S. af Husmd. Lars Peder K. og Hustru

**Egemar, Laurits**, Købmand; f. 19. Jan. 80 i Gjerslev; S. af Husmd. og Murer Lars Nielsen Pedersen og Hustru Magdalene Sørensen; g. 12. Sept. 09 m. Anna Kirstine Frederikke Andersen, f. 28. Marts 79 i Sæby v. Høng. 30 Medl. af



Mghr. i Stenlille; Næstfmd. og Kass.; 25 Medl. af Sogner.

**Jensen, Anders**, Maler; f. 31. Marts 85 i Hasseris; S. af Møller Andreas J. og Hustru Anna J.; g. 23. Marts 10 m. Ingrid Vilhelmine Rasmussen, f. 6. April 86 i Kbhvn. 1. Dec. 30 Medl. af Mghr. i Stenlille.



**Jensen, Fritz**, Parcelist; f. 7. Marts 95 i Stenlille; S. af Parc. Ole J. og Hustru Juliane Petersen; g. 16. Maj 24 m. Kirsten Marie Larsen, f. 21. Aug. 95 i Stenlille. Nov. 30 Medl. af Mghr. i Stenlille; Medl. af Best. f. Sygek.



**Klitgaard, Jens**, Mejeribestyrer; f. 5. Dec. 87 i Drastrup v. Randers; S. af Landmd. Henrik Jensen K. og Hustru Ida K.; g. 28. Marts 12 m. Maren Kirstine Jensen, f. 23. Jan. 88 i Toksværd. Mælkeriskoleeks. 11; 11—17 Mejeribest. i Klakkebro v. Sorø; fra 17 i Stenlille; 30 Medl. af Mghr. i Stenlille.

**Rosby, Niels P. Nielsen**, Enelærer; f. 16. Maj 84 i Vinde-Helsing; S. af Grdj. Lars P. N. og Hustru Karen Petersen; g. 20. Dec. 13 m. Petrea Andrea Jonassen, f. 18. Juni 89 i Ejstrup. Lærereks. Vordingborg Sem. 10; Kursus i Husflid 13—14; 10—12 Vikar bl. a. i Næstved og Faaborg; 1. Okt. 12 Enelærer Hygild Sk.; 1. Apr. 17 Gilbjerg Sk. og Kirkesanger v. Hejnsvig K.;



1. Aug. 21 Enelærer Orebo; 22 Medl. af Mghr. i Stenlille; Repr. f. Røde Kors; i to Vintre Lærer v. Gilbjerg komm. Ungdomssk.

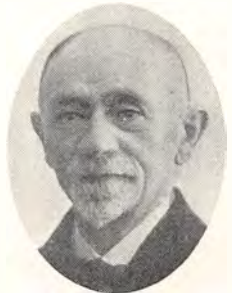

**Sørensen, Hans Christian**, pens. Lærer; f. 10. Febr. 59 i Brahetrolleborg; S. af Husmd. Søren Nielsen og Hustru Karen Hansdatter; g. 14. Nov. 88 m. Emma Anderson, f. 4. Dec. 57 i Sverige. Lærereks. 84; 1. Okt. 84 Hjælpe lærer i Ubby; 30. Nov. 86 Andenlærer i Mørkøv; 1. April 88 Førstelærer i Frennerup; 1. April 25 Afsked; Nov. 26 Medl. af Mghr. i Stenlille; Medl. af Valgbest.; 06—13 Fmd. f. Grevinge Sogner.; 13—25 Revisor smst.; fra 26 Revisor i Stenlille Sogner.

#### ST. FUGLEDE SOGN.



ST. FUGLEDE KIRKE.

Romansk Kampesten; i gotisk Tid overhvalvet og tilbygget Taarn og Vaabenhus.

**Lundø, Jens Petersen**, Sognepræst; f. 19. Nov. 76 i Lundø pr. Højslev St.; S. af Netfabr. og Landmd. Jens Peter Petersen L. og Hustru Inger Andersen; g. 31. Okt. 05 m. Marie Nielsine Halkjær, f. 21. Maj 79 i Viborg (død 16. Jan. 30). Cand. theol. 15. Jan. 02; 23. Juli 02 pers.



Kap. i Grevinge; 16. Sept. 05 do. Vridsted-Fly; 26. Febr. 07 Sognepr. smst.; 10. Febr. 13 Sognepr. i Sejling-Sinding; 25. Jan. 29 Sognepr. Store og Lille Fuglede; Fmd. f. Mghr. i Store Fuglede. Litt. Arb.: Artikler i Aviser og kr. Ugeblade.



**Jørgensen, Jens Christian**, Rentier; f. 16. Okt. 59 i Lille Fuglede; S. af Grdj. Jørgen Henriksen og Hustru Johanne Mette Jensdatter; g. 12. Dec. 94 m. Maren Kirstine Larsen, f. 31. Maj 69 i St. Fuglede. 95—19 Møllejer i St. Fuglede; siden 19 Rentier; 30 Medl. af Mghr. i St. Fuglede.



**Christoffersen, Emil**, Mejeribestyrer; f. 5. Aug. 77 i Jørlunde Sogn; S. af Grdj. Enevold C. og Hustru Charlotte Koch; g. 16. Okt. 03 m. Marie Olsen, f. 6. Juli 77 i Brejninge. Siden 96 Mejeribest.; 26 Medl. af Mghr. i St. Fuglede; Kirkekass.; komm. Revisor.



**Olsen, Jens Peter**, Rentier; f. 28. Jan. 66 i Brejninge; S. af Grdj. Ditlev O. og Hustru Karen Nielsdatter; g. 12. Nov. 97 m. Sofie Hansen, f. 14. Marts 60 i Gørlev. 97—29 Grdj. i St. Fuglede; siden 29 Rentier; 18 Medl. af Mghr. i Store Fuglede; Kass. f. Mghr. og Prlønkk.



**Jensen, Jens Jørgen**, Gaardejer, Sognefoged; f. 27. Sept. 83 i St. Fuglede; S. af Grdj. Niels Peter J. og Hustru Maren Kirstine Larsdatter; g. 16. April 33 m. Agnes Søgaard-Larsen, f. 3. Juli 92 i Illebølle, Langeland. Siden 16 Ejer af Tystrupgaard; 26 Medl. af Mghr. i St. Fuglede; siden 21 Medl. af Sogner.; 24 Vurderingsmd. til Ejendomsskyld; siden 31 Sognefoged.

**Jensen, Maren Kristine**, f. Rasmussen, Frue; f. 16. Dec. 95 i Solbjerg; D. af Centralbest. Niels Peter R. og Hustru Hansine Hansen; g. 16. Marts 24 m. Lærer Martin J., f. 21. Febr. 99 i Soderup. 33 Medl. af Mghr. i St. Fuglede.

**Jensen, Rasmus**, Ejendomshandler. Medl. af Mghr. i St. Fuglede.

#### SVALLERUP SOGN.



SVALLERUP KIRKE.

Romansk Kampestenskirke, der i gotisk Tid er overhvalvet og tilbygget Taarn og Vaabenhus; restaureret 1870.

**Larsen, Viktor Emanuel**, Sognepræst; f. 25. April 94 i Kbhvn.; S. af Gross. Peter L. og Hustru Johanne Marie Steffensen; g. 7. Jan. 21 m. Gerda Ebstrup, f. 21. Sept. 99 i Kbhvn. Cand. theol. 18; 18 ord. Medhj. Jesusk., Valby; 21 Andenpr. Tyrstrup-Hjerndrup, Sdrjyll.; 23 Sog-



nepr. Svallerup; Fmd. f. Mghr. i Svallerup; 28 Kredsmd. f. Santalmiss. (Kalundborg-Samsø Kredsforb.).



**Bell, Maren Sophie**, f. Hansen, Frue; f. 28. Nov. 94 i Viskinge; D. af Forp. Karl H. og Hustru Marie Larsen; g. 3. Dec. 16 m. Chr. B., f. 12. Juli 88 i Bjerre. 30 Medl. af Mghr. i Svallerup.

**Hansen, Marie**, f. Jensen, Frue; f. 24. Marts 85 i Svallerup; D. af Grdj. Hans J. og Hustru Dorthea Nielsen; g. 28. Maj 09 m. Jens H., f. 11. Nov. 82 i Svallerup. 30 Medl. af Mghr. i Svallerup; Medl. af Kirketils.; Fmd. f. Husholdningsforen.; Medl. af Børneværnstils.

**Jensen, Jens**, Købmand; f. 28. Aug. 73 i Raklev; S. af Husmd. Kristen J. og Hustru Karen Larsen. 22 Medl. af Mghr. i Svallerup, Kass.

**Jensen, Karen Hansine**, f. Hansen, Frue; f. 14. April 80 i Svallerup; D. af Grdj. Hans H. og Hustru Anne Mette Kristiansdatter; g. 22. Juni 01 m. Peter J., f. 12. Aug. 78 i Svallerup. 30 Medl. af Mghr. i Svallerup.



**Jensen, Niels Valdemar**, Gaardejer; f. 8. Nov. 90 i Svallerup; S. af Grdj. Peter J. og Hustru Johanne J.; g. 29. April 17 m. Laura Henriksen,

f. 12. Maj 90 i Svallerup. 30 Medl. af Mghr. i Svallerup; Medl. af Sogner.; i Best. f. Mejeriet.



**Petersen, Søren**, Gaardejer; f. 16. Maj 70 i Gørlev; Søn af Grdj. Niels P. og Hustru Ane Magdalene Andersen; g. 04 m. Karen Kristine Kastrup, f. i Vestenskov, Loll. Fra 18 Medl. af Mghr. i Svallerup, Næstfmd.



**Sanggaard, Marie Hansigne**, f. Andersen, Frue; f. 30. Dec. 89 i Egeslevmagle; D. af Væver Hans Chr. A. og Hustru Martha Christiansen; g. 17. Maj 18 m. Poul S., f. 26. Nov. 88 i Borbjerg. 30 Medl. af Mghr. i Svallerup; Medl. af Kirketils.

#### SÆBY SOGN.



SÆBY KIRKE.

Romansk Kampe- og Fraadstenskirke; i gotisk Tid overhvalvet og tilbygget Taarn, to Kapeller og Vaabenhuss.

**Nørup, Nielsen Viggo**, Sognepræst; f. 3. Aug. 05 i Kbhvn.; S. af afd. Repr. Carl Rasmus N. og Hustru Helga Nørup. Student Frberg Gymn. og Handelshøjsk. 25—26; Filosofikum 27; Hebraikum 27; cand. theol. 32; 32 Hjelpepr. v. Helligaands K. i Kbhvn.; 33 Sognepr. i Sæby-Hal-



lenslev; Fmd. f. Mghr. i Sæby; 27—29 Sekr. i Vanløse K. F. U. M.; 33 Fmd. f. Skolekomm. i Sæby-Hallenslev.

**Hansen, Chr.**, Husmand. Medl. af Mghr. i Sæby.

**Hansen, H. Chr.**, Gaardejer. Medl. af Mghr. i Sæby.

**Hansen, Niels Alfred**, Muremester; f. 17. Jan. 77 i Sæbyhøj; S. af Væver Lars Peter H. og Hustru Anna Marie Jensen; g. 4. Maj 61 m. Anne Benedikte Petersen, f. 13. Okt. 70 i Holeby. Paa Højsk. og Haandværkersk.; siden 1900 Murer; siden 23 till. Landmand; siden 20 Medl. af Mghr. i Sæby.



**Jensen, Jens Mogensen**, Førstelærer; f. 13. Sept. 91 i Brabrand; S. af Husmd. Søren Marius J. og Hustru Nielsine Thomine Bloch; g. 19. Aug. 13 m. Tine Jensen, f. 24. Okt. 90 i Tved. Lærereks. Silkeborg Sem. 13; 27. Aug. 13 Lærer ved Børkop Realsk.; 1. Aug. 15 Andenlærer Thorsager; 1. Nov. 19 Førstelærer Sæby Skole; 26 Medl. af Mghr. i Sæby; Næstfmd.; Kirkevæрге; Kirkesanger; siden 20 Bibliotekar og Fmd. f. Sognebiblioteket samt Fmd. f. Sygek.; Medl. af Sogner. Litt. Arb.: Udg. af Hjemstaven for Løve Herred.

**Larsen, Henrik Valdemar**, Gaardejer; f. 18. Dec. 74 i Sæby; S. af Grdj., Sognefoged Peter L. og Hustru Marie Kæstel; g. 5. April 10 m. Emma Sophie Petersen, f. 30. Sept. 87 i Krøjerup. Paa Lyngby Landbrsk.; siden 08 Grdj.; 11 Sognefoged og Repr. f. Bondest. Sparek.; 32 ans. paa Sparekassens Kontor i Høng; Medl. af Mghr. i Sæby; Fmd. f. Pgrdudv.; siden 16 Fmd. f. Sogner.; 20 i Best. for Holbæk Amts Sygehus.



**Svendsen, Carl**, Gaardejer; f. 5. Okt. 84 i Gauerlund; g. 30. Okt. 09 m. Anna Margrethe Jensen, f. 5. Aug. 64 i Vinde Helsing. Siden 12 Medl. af Mghr. i Sæby; Tils. m. Kirken; 07—09 Medl. af Børkop K. F. U. M.s Best.



SÆBY PRÆSTEGAARD.

#### TERSLØSE SOGN.

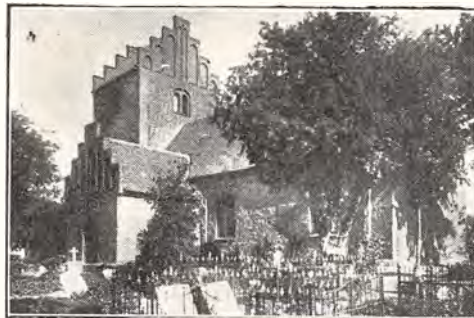

TERSLØSE KIRKE.

Romansk Kampesten; i gotisk Tid overhvelvet og tilbygget Taarn, Vaabenhus og Nordkapel; restaureret 1864—65.



**Dam, Peter Marcher**, Sognepræst; f. 4. Marts 77 i Nekso; S. af Skibsfører Hans Peter D. og

Hustru Helene Margrethe Marcher; g. 27. April 10 m. Louise Mathilde Krag, f. 27. Jan. 84 i Assens. Cand. theol. 01; 01 Huslærer i Ubby Pgrd.; 03 pers. Kap. i Gamtofte; 06 pers. Kap. i Seest og Odense; 08 Sognepr. i Gislum-Vognsild; 16 Sognepr. i Seest; 13. Dec. 29 Sognepr. i Tersløse-Skellebjerg; 30 Medl. af Mghr. i Tersløse, Fmd.; 18 Medl. af Ud. for I. M.s Børnegudstj. i Danmark (fra 1. Jan. 34 tillige korresp. Sekr.); 20 i Best. f. Børkop Højsk.; 31 Kredsforb.fmd. for D. M.s Kredsforb. i Midtsjæll. Litt. Arb.; Artikler spec. til krl. Børneblade og »Raadgiveren«.



**Christensen, Hans Chr.**, Gaardejer; f. 23. April 81 i Karsholte; S. af Boelsmd. Peter C. og Hustru Sofie Petersen; g. 22. Nov. 12 m. Jenny Hansine Jensen, f. 27. Okt. 81 i Mesinge. Nov. 30 Medl. af Mghr. i Tersløse; siden 29 Fmd. for Hjelpepek.; 33 Medl. af Skolekomm.; tidl. Medl. af Best. f. Andelsmejeriet.

**Jensen, Jens**, Gaardejer. Medl. af Mghr. i Tersløse.



**Klausen, Hans Valdemar**, Vognmand; f. 7. Jan. 97 i Nidløse; S. af Grdj. Carl K. og Hustru Hedvig Marie Kirstine Christensen; g. 18. Maj 29 m. Johanne Hansine Margrethe Henriette Olsen, f. 20. Sept. 07 i Tersløse. Udd. v. Landbr.; siden 24 Vognmand; Nov. 30 Medl. af Mghr. i Tersløse; Medl. af Best. f. Dianalund Vognmandsforen.

**Moenslund, Peder Simonsen**, Enelærer; f. 19. Aug. 93 i Grønbæk; S. af Grdj. Anders Jørgensen M. og Hustru Jørgine Pedersen; g. 3. Aug. 20 m. Kirstine Anine Laursen, f. 8. Maj 93 i Grønbæk. Lærereks. N. Nissum Sem. 15; Aarskursus i Dansk m. m. 19—20; Løjtnant; 1. Nov. 17—31. Juli 18 Lærer Haslev Højsk.; 1. Jan. 19—31. Aug. 19 N. Nissum Højsk.; 1. Sept. 20—



31. Aug. 24 N. Nissum Sem.; 1 Okt. 24 Enelærer Brandstrup; 26 Medl. af Mghr. i Tersløse.

**Olsen, Henning**, Gaardejer; f. 8. Okt. 82 i Pedersborg; S. af Grdj. Jens O. og Hustru Kristine Henningsen; g. 3. Dec. 09 m. Maria Asmusen, f. 19. Jan. 85 i Pedersborg. 30 Medl. af Mghr. i Tersløse; Medl. af Kirketils.; 21—29 Medl. af Sogner.; 26 Vurderingsmd. t. Ejendoms skyld.



**Petersen, Hans P.**, Gaardejer; f. 10. Nov. 68 i Tersløse; S. af Skræder Jens P. og Hustru Marie Christensen; g. 24. Marts 93 m. Mariane Christensen, f. 17. Sept. 69 i Nidløse. Siden 12 Medl. af Mghr. i Tersløse, Næstfmd.; 09—33 Medl. af Sogner.; 26 Kredsmd. f. Børnegudstj. i 5. Kreds.

**Rasmussen, Christian**, Gaardejer; f. 3. Nov. 75 i Tersløse; S. af Parc. Jens R. og Hustru Karen Marie Sørensen; g. 17. Juni 11 m. Karoline Hansen. Nov. 30 Medl. af Mghr. i Tersløse.



**Stubkjær, Søren Andersen Sørensen**, Diakon; f. 9. Marts 80 i Bording; S. af Husejer Anders S. og Hustru Maren Thomsen; g. 18. Sept. 09 m. Elna Maria Nielsen, f. 9. Nov. 85 i Munkebjergby. Udlært ved Mejeri; siden 04 Diakon;

Nov. 26 Medl. af Mghr. i Tersløse; Medl. af Kirketils.; tidl. Fmd. f. Tersløse Blaa Kors.



TERSLOESE PRÆSTEGAARD.

### TØMMERUP SOGN.

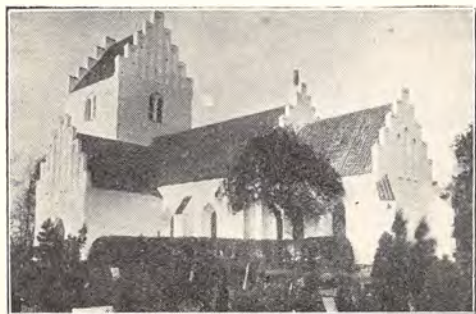

TØMMERUP KIRKE.

Romansk Kampesten; i gotisk Tid indbygget Hvalvinger og bygget nyt Taarn samt Sakristi og to Vaabenhuse.



**Rønild, Jørgen Peter Petersen**, Sognepræst; f. 14. Febr. 77 i Kbhvn.; S. af Restauratør Hans P. og Hustru Cecilie Westh; g. 18. Aug. 12 m. Jacobine Jacobsen, f. 12. Okt. 82 i Kbhvn. Student Nørrebro 97; cand. theol. 03; 04—09 Lærer i Kbhvn.; 09 pers. Kap. v. Sundby K., Kbhvn.; 1. Marts 14 Sognepr. i Tømmerup; Fmd. f. Mghr. i Tømmerup.

**Christensen, Christian**, Gaardejer; f. 17. Nov. 74 i Kaastrup; S. af Husmd. Lars C. og Hustru Sidse Jørgensen; g. 04 m. Kristine Andersen, f. 5. Juni 79 i Kaastrup (død 31). Siden 10 Medl. af Mghr. i Tømmerup; bygningsk.



Vejl.; 13—17 Medl. af Sogner., Fmd.; i 12 Aar Fmd. for Tømmerup Brugsforen.; i 10 Aar Fmd. f. Værger.



**Clausen, Andreas Hans**, Gaardejer; f. 17. Jan. 83 i Kaastrup; S. af Grdj. Chr. C. og Hustru Maren Andersen; g. 10. Juli 11 m. Margrethe Jensen, f. 12. Juni 86 i Valsømagle. Landbrugsskole; 22 Medl. af Mghr. i Tømmerup, Næstfmd.; 29 Fmd. f. Kalundborg og Omegn's Landboforen.; Fmd. f. A/S Høng Landbrsk. og for Kalundb. Andelsslagteri.

**Hansen, H. Chr.**, Slakteriarbejder. Medl. af Mghr. i Tømmerup.



**Hansen, Hans Peter**, Ringer og Graver; f. 10. April 78 i Kaastrup Holme; S. af Grdj. Niels H. og Hustru Inger Larsen; g. 3. Aug. 07 m. Mette Marie Pedersen, f. 21. Maj i Frøslev paa Mors. Højsk. en Vinter, Landbrsk. to Vintre; 1. Dec. 95—1. Nov. 1900 Mejerist; 1. Maj 03—1. Nov. 05 Kontrolass.; 1. Febr. 06 Agent og Inkassator for Livsfors. »Hafnia«; Efteraaret 12 Rejsefotograf; 1. Juni 15 Underofficer af Reserven; 15. Maj 19 Mælkehdl.; 15. Dec. 19 Kranfører v. Kalundb. Skibsv.; 8. April 21 Grønthdl. og Gartner; 1. April 32 Ringer og Graver v. Tømmerup K.; Medl. af Mghr. i Tømmerup.





**Jensen, Thorvald Emil**, Malermester; f. 6. Jan. 93 i Hyllested; S. af Malerm. Laurits Emil J. og Hustru Anine Petersen; g. 21. April 17 m. Anna Marie Hansigne Christiansen, f. 1. Aug. 84 i Førslev. Medl. af Mghr. i Tømmerup; Medl. af Best. for Forældreforen. og for Afholdsforen.

**Larsen, Thorvald**, Murermester; f. 23. Febr. 87 i Kærby; S. af Husmd. Hans L. og Hustru Mariane L.; g. 23. Febr. 18 m. Maren Sørensen, f. 10. Marts 91 i Ringgive. 30 Medl. af Mghr. i

Tømmerup; siden 28 Medl. af Best. f. Kærby Brugsforen.; siden 29 Kredsfmd. f. Østift. Haveselsk.



**Thomsen, Niels Bertel Johan**, Friskolelærer; f. 26. April 77 i Ubberup; S. af Friskolel. Niels T. og Hustru Ane Marie Nielsen; g. 8. Juni 02 m. Kathrine Poulsen Krogsgaard, f. 9. Okt. 80 i Erslev paa Mors. Lærereks. Jelling Sem. 97; 98 Lærer v. Herning Skolev.; 99 i Ubberup; 02 i Vork Skole; 04 Friskolelærer i Gislev; siden 11 i Tømmerup; siden 12 Medl. af Mghr. i Tømmerup; 16—29 Fmd. f. Ubberup Valgmgh.

#### UBBY SOGN.



UBBY KIRKE.

Oprindelig en romansk Kampestensbygning, som i den senromanske Tid omdannedes helt; to Rækker Krydshvælvinger.

siden 27 Sognepr. i Ubby; 27 Medl. af Mghr. i Ubby, Fmd.; siden 29 Fmd. f. Børneværnet; Medl. af Best. for Industrimiss. bl. Armenierne.



**Jørgensen, Jørgen Chr. Olaf**, Gaardejer; f. 17. Jan. 92 i Rørby; S. af Grdj. Ole J. og Hustru Ane Kirstine J.; g. 30. Maj 15 m. Thora Sørensen, f. 1. Febr. 89 i Svallerup. Siden 16 Ejer af Vanggaard i Ubby; 30 Medl. af Mghr. i Ubby.

**Kristensen, Kristoffer**, Gaardejer. Medl. af Mghr. i Ubby.



**Stærmose, Anders Hansen**, Sognepræst; f. 7. Aug. 85 i Ejstrup; S. af Grdj. Jørgen Chr. H. S. og Hustru Marie Christensen; g. 11. Maj 16 m. Marie Tophøj, f. 8. Marts 89 i Hjerring. Student Horsens 06; cand. theol. 12; 15 Kaldskap. Holstebro-Maabjerg; 21 Sognepr. Hygum-Hove;



**Kristensen, Villum**, Malermester; f. 20. Dec. 81 i Aagerup; S. af Murer Frederik K. og Hu-

stru Maren Villumsdatter; g. 6. Okt. 06 m. Kristine Marie Mathilde Gregersen, f. 24. Marts 78 i Bastemose. Siden 05 Malerm.; 22—26 og fra 30 Medl. af Mghr. i Ubby; Medl. af Kirketils.; siden 24 i Best. for Missionshuset; fra 23 Kass. i K. F. U. M.; siden 33 Medl. af Sogner.

**Larsen, Lars Geert**, Gaardejer; f. 9. Aug. 74 i Ubby; S. af Grdj. Hans Geert L.; g. 6. Juli 06 m. Marie Sørensen, f. 6. Juli 82 i Kirke Helsing. Siden 06 Grdj. i Ubby; 30 Medl. af Mghr. i Ubby.



**Nylev, Jens**, Skolebestyrer; f. 5. April 66 i Holstebro; S. af Smed Peder Christensen og Hustru Marie C.; g. 16. April 99 m. Mariane Jensen, f. 16. April 73 i Thorslunde. Askov Højskole; Statens Lærerhøjskole; 90 Lærer i Vinde Helsing Friskole; 92 Lærer v. Ondløse Højsk.; 93 Best. af Kjærby Fortsættelsessk.; fra 1900 Best. af Ubby Fri- og Fortsættelsessk.; siden Opr. Medl. af Mghr. i Ubby, Næstfmd. Litt. Arb.: Ubberup Valgmenigheds Tilblivelse og Udvikling; Bidrag i Hist. Samfunds Aarbog for Holbæk Amt.



**Pedersen, Roel**, Rentier; f. 15. Juli 67 i Ubby; S. af Grdj. Jørgen P. og Hustru Mette Marie Roelsdatter; g. 4. Aug. 96 m. Signe Madsen, f. 23. Marts 55 i Flejsborg (død 24). Højskoleophold; 01—19 Grdj.; siden 19 Rentier; 04 Medl. af Mghr. i Ubby; Medl. af Kgrd.- og Pgrdudv.; titl. Medl. af Sogner.; siden 09 i Best. for Sparekassen.

**Wiuff, Hans Andersen**, Gaardejer; f. 22. Jan. 82 i Tyrstrup; S. af Grdj. Anders Christian W. og Hustru Kathrine Schultz; g. 31. Maj 13 m. Kristine Petersen, f. 21. Okt. 81 i Ubby. Siden 13 Grdj.; 26 Medl. af Mghr. i Ubby; Kirkeværge;



Medl. af Kgrdudv.; 21—29 Medl. af Sogner.; siden 24 i Best. for Missionshuset.

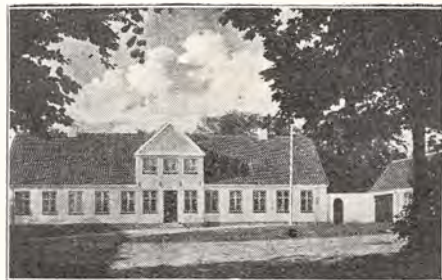

UBBY PRÆSTEGAARD.

#### ØRSLEV SOGN.



ØRSLEV KIRKE.

Romansk Kampesten; i gotisk Tid forlængel, overhvælvet og tilbygget Taarn, Vaabenhushus og Nordkapel.



**Jessen, Harald Neergaard**, Sognepræst; f. 30. Aug. 91 i Grønbæk; S. af Sognepr. J. og Hustru; g. 14. Aug. 19 m. Inga Hvidberg, f. 29. Nov. 95 i Kbhvn. Student 14; cand. theol. 19; 19—27 Landssekr. f. K. F. U. M.; 27 Sognepr. i Ørslev-Solbjerg; Medl. af Mghr. i Ørslev; 24

Medl. af K. F. U. M.s Verdensbest., 26—28 af Best. f. K. F. U. M.s Idrætsforen., 27 af K. F. U. M. og K.s Fællesbest.; 20—26 i Best. f. K. F. U. M. Spejdere; 20—24 i Best. f. F. D. F.; 25—28 i Best. f. Arbejdermiss. m. m.; 27 i Best. f. Haslev Højsk., fra 33 Fmd.; 33 Fmd. f. K. F. U. M.s Soldaterhjem i Slagelse; 33 Kredsfmd. f. K. F. U. M. og K. i Slagelsekr. Litt. Arb.; Red. Beretn. f. K. F. U. M. og K. 21 og 25; Red. »Ungdomsarbejderen« 21—28.



**Hansen, Hans Kristian**, Enelærer; f. 13. Marts 94 i Toksværd; S. af Parc. Niels H. og Hustru Anna Nielsen; g. 7. Nov. 19 m. Estrid Bendtsen, f. 22. Juli 97 i Haslev. Lærereks. Haslev Sem. 16; 19 Lærer ved Karrebæk Sk.; siden 21 Enelærer v. Ørslev Sk.; siden 26 Fmd. f. Mghr. i Ørslev; siden 28 Medl. af Best. f. K. F. U. M. i Sognet; Kirkesanger og Organist.



**Hansen, Hans Kristoffer**, Gaardejer; f. 21. Maj 74 i Ørslev; S. af Best. Jens H. og Hustru Marie Thanning; g. 19. Okt. 05 m. Sophie Kristensen, f. 12. Febr. 80 i Ørslev. 88—1900 Gartnermedhj.; 1900—09 Gartner; siden 09 Grdj.; 22 Medl. af Mghr. i Ørslev; Medl. af Pgrdudv.; siden 12 Medl. af Best. f. Sparek.; 12—32 Kass. smst.; tidl. Revisor f. Brugsforen. og Mejeriet og tidl. Medl. af Skolekomm.



**Jensen, Frederik**, Gaardejer; f. 18. Sept. 83 i Tersløse; S. af Grdj. Kristen J. og Hustru Kri-

stiane Jørgensen. Siden 27 Grdj. i Kragerup; 30 Medl. af Mghr. i Ørslev.



**Jensen, Hans Peter**, Boelsmand; f. 23. Maj 91 i Ruds Vedby; S. af Husmd. Hans J. og Hustru Karen Sofie Olsen; g. 19. Aug. 16 m. Emma Petersen, f. 2. Juli 92 i Kragerup. 30 Medl. af Mghr. i Ørslev.

**Kristensen, Kristen Henrik**, Gaardejer; f. 3. Marts 76 i Ørslev; S. af Grdj. Niels K. og Hustru Marie K.; g. 8. Juni 98 m. Anna Margr. K., f. 9. Juni 76 i Valby. Højsk. 97; udd. v. Landbr.; 98 Grdj.; 22 Medl. af Mghr. i Ørslev; Medl. af Kirketils.; 21—33 Medl. af Best. f. Hjælpek.; i en Aarrække i Best. f. Mejeriet; Fmd. f. Venstrevælgerforen.; Medl. af Best. f. Heste- og Kvægavlsvfors.; Repr. f. Kbhvn.s Kirkefondssag i Ørslev.

**Nielsen, Henrik**, Gaardejer, Sognefoged; f. 21. Aug. 81 i Allindemagle; S. af Husmd. Peter N. og Hustru Larsmine N.; g. 28. Dec. 11 m. Dagmar Marie Hansen, f. 2. Aug. 85 i Sorterup Sogn. Dec. 22 Medl. af Mghr. i Ørslev, Kass.

**Hansen, Uffe**, Valgmenighedspræst; f. 14. Dec. 94 i Skærum; S. af Grdj. H. og Hustru; g. 30. Aug. 21 m. Marie Kirkegaard, f. 19. Dec. 96 i Mellerup. Student Døcker 15; cand. theol. 21; 21 Sognepr. Aggersborg-Bejstrup; 25 Valgmghspr. Ubbørup-Gørlev; 15—18 Medl. af Best. f. Kbhvn.s Højsk.foren., 16—17 Sekr.

**Visby, Vilhelm Peter**, Præst, R. af Dbg.; f. 8. Okt. 73 i Aarhus; S. af Ass. u. Kbhvn.s Magistrat V. og Hustru; g. 23. Okt. 12 m. Karen Sell, f. 5. Aug. 80. Student Borgerdydsk. 93; cand. theol. 99; cand. mag. 04; 1900—07 Lærer i Kbhvn.; 07 Lærer Filadelfia; 11 Præst v. Kolonien Filadelfia m. Filialkirke i Tersløse Sogn; 17 Medl. af Best. f. Kolonien Filadelfia; 31 Kass. i Folkek. filantrop. Forb. Litt. Arb.; Overs. Fr. v. Bodelschwing, Livsskildring under Titlen: En Arbejder i Vingaarden (19).

**Fog, Lars Bjørn Lorentz Emil**, Andenpræst; f. 13. Jan. 94 i Marslev; S. af Forpagter F. og Hustru; g. 1. G. 5. Aug. 21 m. Elisabeth Rasmussen, f. 16. Dec. 92 i Kbhvn. (død 20. Juli 25); g. 2. G. 21. Aug. 28 m. Maren Kirstine Petersen, f. 23. Okt. 02 i Grødde v. Ikast. Student Metropolitantk. 11; cand. theol. 18; 18 Sekr. K. F. U. M. Kbhvn.; 20 Kaldskap. Ikast; 25 Sognepr. Krummerup-Fuglebjerg; 30 Andenpr. Kolonien Filadelfia.

## TUSE OG MERLØSE HERREDERS PROVSTI.

B. BALSLEV, Sognepræst til Soderup og Kirke-Eskilstrup, Provst.

## AAGERUP SOGN.



AAGERUP KIRKE.

Romansk Kampestenskirke, hvorfra der er vid Udsigt over Fjorden; i gotisk Tid overhvalvet og forsynet med Taarn og Vaabenhush; Hvalvingen dækkes af Kalkmalerier fra ca. 1500.

..... Sognepræst.



**Christiansen, Jens Vilhelm**, Gaardejer; f. 13. Maj 58 i Søndersted; S. af Grdj. Ludvig Vilhelm C. og Hustru Ane Hansen; g. 29. April 87 m. Hansine Jensen, f. 27. Jan. 64 i Aagerup (død 27). 26 Medl. af Mghr. i Aagerup; fra 27 Fmd.



**Hansen, Hans Christian**, Brøndgraver; f. 28. Marts 73 i Arnakke; S. af Brøndgr. Christian H. og Hustru Karen Marie Christensen; g. 02 m. Amanda Olson, f. 76 i Sverige (død 20). 26 Medl. af Mghr. i Aagerup; ca. 8 Aar Medl. af Best. f. Brugsforen.

**Jensen, A. P.**, Smed. Medl. af Mghr. i Aagerup.



**Nielsen, Niels Peter**, Boelsmand; f. 20. Marts 88 i Arnakke; S. af Boelsmd. Ole N. og Hustru Maren Kirstine Petersen; g. 18. Juli 24 m. Laura Marie Gølnitz, f. 23. Febr. 86 i Margeslev. 26 Medl. af Mghr. i Aagerup, Næstfmd.; i 2 Aar Fmd. f. Husmandsforen. og siden 28 f. Husflidsforen.

**Sørensen, Rudolf Carl**, Mejeribestyrer; f. 19. Nov. 86 i Sorterup Sogn; S. af Gartner Hans S. Mælkeriskoleeks.; siden 14 Mejeribest.; 26 Medl. af Mghr. i Aagerup, Kirkeværg, Kass.; Revisor i Brugsforen. og komm. Revisor; Tillidsmd. f. Ulykkesfors.



AAGERUP PRÆSTEGAARD.

## ASMINDERUP SOGN.



ASMINDERUP KIRKE.

Lille romansk Fraadstensbygning med gotiske Hvalvinger og senere tilbygget Taarn og Vaabenhush.

**Witter, Carl Christian Frederik**, Sognepræst; f. 27. Juni 73 i Slagelse; S. af Læderhdl. W.



og Hustru Cecilie Petersen; g. 24. Okt. 99 m. Marie Rosalie Petersen, f. 3. Sept. 76 i Kbhvn. Student Schneekloth's Sk. 91; cand. theol. Jan. 98; Sekr. K. F. U. M. Frberg; 99 ord. Medhj. St. Thomas K., Frberg; 04 res. Kap. Thisted, Sognepr. Skinnerup; 15 Sognepr. Asminderup-Grandløse; Fmd. f. Mghr. i Asminderup.



**Christensen, Lars Peter**, Husmand; f. 27. Maj 60 i Torslunde; S. af Husmd. Chresten Lassen og Hustru Karen Larsdatter; g. 1. Maj 93 m. Ane Elisabeth Rasmussen, f. 8. Juli 66 i Sandby. 30 Medl. af Mghr. i Asminderup.



**Petersen, Ane Marie**, f. Larsen, Frue; f. 5. Nov. 75 i Gislinge; D. af Grdj. Niels L. og Hustru Ane Marie Jensen; g. 30. Okt. 99 m. Ole P., f. 12. Febr. 70. Siden 22 Medl. af Mghr. i Asminderup.

**Rasmussen, Jørgen**, Gaardejer; f. 8. Juli 64 i Tølløse; S. af Grdj. Hans R. og Hustru Karen Marie Nielsen; g. 15. Nov. 89 m. Karen Hansen, f. 6. Marts 53 i Tjørnede (død 31). Siden 16 Medl. af Mghr. i Asminderup, Næstfmd., Kirkevæge og Kass.; i Pgrdudv.; siden 13 Repr. i Den sjæll. Bondest. Sparek.

**Rasmussen, Kristian**, Husmand; f. 10. April 80 i Nørre Vallingerød; S. af Rentier Hans Peter R. og Hustru Ane Marie Jensen; g. 2. Jan.

04 m. Anna Meinertsen, f. 6. Maj 81 i Munke-Bjergby. Medl. af Mghr. i Asminderup; Medl. af Valgbest.



**Salomonsen, Hans Christian**, Gaardejer; f. 3. Marts 78 i Asminderup; S. af Grdj. Chresten Petersen og Hustru Ane Marie P.; g. 13. Juli 13 m. Marie Christensen, f. 29. Nov. 92 i Taars. Siden 18 Medl. af Mghr. i Asminderup; Medl. af Pgrdudv.; Fmd. f. Værger.; Vurdm. f. Udflytt. Brandfors.; Sognefmd. f. Stormskadefors. f. Sjæll. Stift.

**Thomassen, Chr.**, Gaardejer. Medl. af Mghr. i Asminderup.

#### BUTTERUP SOGN.



BUTTERUP KIRKE.

Kullet, romansk Kampestenskirke, kaldet den usynlige Kirke, fordi den om Sommeren er saa godt som skjult af Kirkegaardens gamle Lindetrær.



**Krarup, Ove Christian**, Sognepræst, R. af Dbg.; f. 18. Febr. 72 i Odense; S. af Ingeniør Peter Christen Evald K. og Hustru Caroline Amalie Schousboe; g. 8. Sept. 03 m. Dagmar Sønderby, f. 29. April 68 paa Frberg. Student Viborg 90; cand. theol. 96; Accessit 98; Manu-

duktør; 02 Sognepr. Hvidbjerg-Ørum-Lodbjerg; 12 Sognepr. Odden; 23 Sognepr. Butterup-Tuse; Fmd. f. Mghr. i Butterup; 11 Rejserepr. Valdensemss.; 26 Redaktør for denne. Litt. Arb.: Auswahl pseudo-davidischer Psalmen (09); Klagesangene (29).

**Gustavsen, Frithiof Vilhelmson**, Gaardejer; f. 2. Sept. 80 i Skaane; S. af Grdj. Johan Vilhelm G. og Hustru Nilla Svendsen; g. 3. Maj 14 m. Lydia Salolampi, f. 21. Jan. 88 i Viborg, Finland. 30 Medl. af Mghr. i Butterup; Medl. af Pgrdudv.; Medl. af Best. f. Tuse Mejeri.



**Jakobsen, Albert**, Statshusmand; f. 31. Aug. 1900 i Udby; S. af Husmd. Hans Peter J. og Hustru Ellen Kristine Nielsen; g. 5. Aug. 27 m. Ellen Kristine Larsen, f. 4. April 06 i Lille Karlsminde. 30 Medl. af Mghr. i Butterup; Medl. af Pgrd- og Kirketils.; i Best. f. Brugsforen.; Fmd. f. Husmandsforen.



**Liebing, Otto Svend Julius**, Gaardejer; f. 9. Juli 89 i Hanerup; S. af Husmd. Christian L. og Hustru Anna Hansen; g. 14. Nov. 15 m. Marie Hansen, f. 10. Juli 90 i Butterup. 30 Medl. af Mghr. i Butterup, Næstfmd.; Tils. m. Svinereguleringen.



**Nielsen, Emmy**, f. Thomsen, Frue; f. 23. April 90 i Hagelskov; D. af Sognepr. Kristen T. og Hustru Petrea Mikkelsen; g. 12. Marts 15 m.

Niels Marius N., f. 26. April 88 i Grædstrup. 30 Medl. af Mghr. i Butterup.



**Petersen, Birtha**, f. Hansen, Frue; f. 11. Aug. 85 i Sdr. Jernløse; D. af Arbmd. Lars Peter H. og Hustru Maren Kirstine H.; g. 11. Aug. 07 m. Kristen P., f. 31. Dec. 73 i Butterup. 30 Medl. af Mghr. i Butterup; Fattigkassens Udd.

**Rasmussen, Chr.**, Gaardbestyrer. Medl. af Mghr. i Butterup.

#### GISLINGE SOGN.

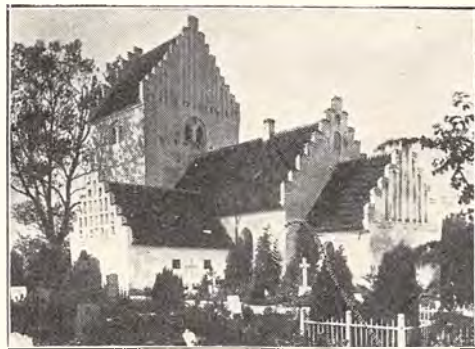

GISLINGE KIRKE.

Senromansk Teglstenskirke; i gotisk Tid forhøjet og overhvelvet samt tilføjet Taarn og Vaabenhuis; i Skibets Hvelvinger Kalkmalerier fra ca. 1450, restaureret 1899 af Kornerup.

**Hansen, Poul Strange**, Sognepræst. Medl. af Mghr. i Gislinge. (Se Hagedsted.)



**Larsen, Jens Chr.**, Gaardejer; f. 29. Dec. 69 i Gislinge; S. af Grdj. Rasmus L. og Hustru Ane Jeppesen; g. 29. Nov. 1900 m. Sofie Jensen, f. 23. Jan. 78 i Gislinge. Paa Askov Forsøgsst. 98—99; 26 Medl. af Mghr. i Gislinge, Næstfmd.;

i Pgrdudv.; Repr. f. Banken for Holbæk og Omegn; Sognefmd. f. Udflytternes Brandfors.

**Larsen, N. Fr.**, Gaardejer. Medl. af Mghr. i Gislinge.



**Mortensen, Niels Peter**, Gaardejer; f. 26. Sept. 75 i Bjergsted; S. af Grdj. Kristen M. og Hustru Laurine Sørensen; g. 31. Marts 1900 m. Elisabeth Hansen, f. 1. Maj 77 i Gislinge. I en tidligere Periode og fra 30 Medl. af Mghr. i Gislinge; Medl. af Best. f. Missionshuset.

**Nielsen, Maren Kristine**, f. Andreasen, Frue; f. 29. Jan. 75 i Gislinge; D. af Arbmd. Jens Christian A. og Hustru Kristine Christensen; g. 5. Marts 97 m. Peder N., f. 4. Juli 65 i Tømmerup (død 31). 30 Medl. af Mghr. i Gislinge.



**Pedersen, Olav**, Gaardejer; f. 27. Febr. 81 i Vallekilde; S. af Grdj. Peder P. og Hustru Karen Marie Christiansen; g. 27. April 07 m. Sofie Pedersen, f. 20. Jan. 82 i Ondløse. Paa Vallekilde Højsk. 98—99; 99—03 v. Mejerifaget; siden 03 v. Landbr.; siden 10 Grdj. i Gislinge; 30 Medl. af Mghr. i Gislinge; Kirkeværge.



**Petersen, Jens**, Skomagermester; f. 4. Marts 76 i Uggeløse; S. af Skomager Anders P. og Hustru Kirsten Andersen; g. 26. Juni 04 m. Karoline Andersen, f. 23. Dec. 72 i Brønjning, Fyn. 30 Medl. af Mghr. i Gislinge, Fmd.

## GRANDLØSE SOGN.



GRANDLØSE KIRKE.

Romansk Kampesten; i gotisk Tid overhvelvet og forsynet med Taarn og Vaabenhus.

**Witter, C. C. F.**, Sognepræst. Fmd. f. Mghr. i Grandløse. (Se Asminderup.)

**Andersen, Jens**, Rentier; f. 24. Sept. 61 i Udby; S. af Grdj. Anders Nielsen og Hustru Ellen Jørgensdatter; g. 25. Sept. 88 m. Karen Kristine Nielsen, f. 15. Jan. 66 i Udby. 20 Medl. af Mghr. i Grandløse, Kirkeværge, Kass., Næstfmd.; 21 Medl. af Sogner. (Fmd.); Vurderingsmd. f. Brandfors.; Medl. af Bankens Rprstsk.; Fmd. f. Brugsforen.

**Christensen, Jens Sørensen**, Skovfoged; f. 12. Sept. 82 i Hornum; S. af Landmd. Jens Peder C. og Hustru Kirsten Marie Jensen; g. 5. Okt. 09 m. Jensigne Andrea Karstensen, f. 1. April 84 i Hornum. Skovfogedeks.; fra Efteraaret 08 ansat som Skovfoged; 27 Medl. af Mghr. i Grandløse; i ca. 13 Aar Næstfmd. i Skovfogedforen. f. Sjæll.



**Hansen, Johannes Christian**, Gaardejer; f. 17. Aug. 90 i Sandbjerg; S. af fhv. Grdj. Geert H. og Hustru Rasmine Katrine Jørgensen; g. 24. April 16 m. Ane Jensen, f. 29. Juli 85 i Haurum v. Hammel. 28 Medl. af Mghr. i Grandløse.

**Henriksen, Peder Ole**, Boelsmand; f. 30. Juni 78 i Dragerup; S. af Væver Johan Peder H. og Hustru Ane Sofie Larsen; g. 3. Nov. 03 m. Marie Kristine Olsen, f. 29. Juni 81 i Arnakke. 23 Medl. af Mghr. i Grandløse; i Pgrdtils.; i Best. f. Blaa Kors; Taksationsmd. f. Hesteforsikringsforen.; i ca. 10 Aar i Best. f. Mejeriet.

**Olsen, Emil Vilhelm Peter**, Enelærer; f. 22. Aug. 70 i Aagerup v. Hedehusene; S. af Lærer



Carl Rudolf O. og Hustru Antoinette Marie Kragh; g. 5. Maj 96 m. Hedvig Elisabeth Thomasine Smith, f. 15. Juni 73 i Bjergsted. Præliminæreks.; Lærereks. Vesterbros Sem. 91; 1. Juli 91 Hjælpelærer i Stoense v. Lohals; 1. Juli 93 Andenlærer i Tveje-Merløse; 4. Nov. 01 Ene-lærer Grandløse; 28 Medl. af Mghr. i Grandløse; tidl. Medl. af Værger.



**Olsen, Johanne Marie**, f. Jensen, Frue; f. 24. Maj 79 i Holbæk; D. af Avlsbruger Niels J. og Hustru Poulina Marie Markussen; g. 31. Maj 02 m. Oluf Thor O., f. 14. April 64 i Tjepperup. Siden 23 Medl. af Mghr. i Grandløse.

#### HAGESTED SOGN.



HAGESTED KIRKE.

Romansk Fraadsten; i gotisk Tid indbygget Hvalvinger og tilføjet Taarn, Vaabenhus og Sakristi.

**Hansen, Poul Strange**, Sognepræst; f. 30. Juni 98 i Kbhvn.; S. af Fabrikant Vilhelm H. og Hustru Marie Amalia Strange; g. 10. Maj 24 m. Inge Rübner-Petersen, f. 20. Aug. 99 i Kbhvn. Student Schneekloth's Sk. 16; cand. theol. 22;

22 Kaldskap. v. Kingos K., Kbhvn.; 1. Juli 28 Sognepr. Hagedsted-Gislunge; Fmd. f. Mghr. i Hagedsted.



**Christensen, Karl**, Gaardejer; f. 4. Nov. 78 i Hagedsted; S. af Grdj. Anders C. og Hustru Karen Marie Jensen; g. 2. Juli 13 m. Karen Marie Larsen, f. 2. Juli 92 i Tudse. 22 Medl. af Mghr. i Hagedsted; i Pgrdudv.



**Hansen, Hans Christian**, Tømrermester; f. 5. Dec. 80 i Ørslev v. Skelskør; S. af Skomager Jørgen H. og Hustru Maren Christiansdatter; g. 13. Nov. 09 m. Anna Kristine Mogensen, f. 11. Nov. 82 i Kbhvn. Fra 09 Tømrerm.; 11. Nov. 20 Medl. af Mghr. i Hagedsted, Kirkevæрге, Kass.; Revisor i Sygek.; i Best. f. Afholdsforen. i Skelskør.

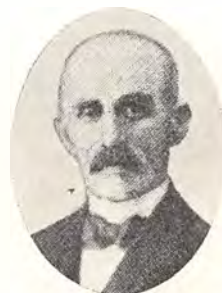

**Larsen, Lars Rasmus**, Gaardejer; f. 19. Aug. 69 i Maarsø; S. af Grdj. Niels L. og Hustru Karen Hansen; g. 4. Maj 94 m. Karen Sophie Larsen, f. 17. Dec. 66 i Ellinge Skole. 26 Medl. af Mghr. i Hagedsted, Næstfmd.; Revisor i Tudse Mejeri, tidl. Fmd.; tidl. i Best. f. Holbæk Amts Folkebogs.

**Pedersen, Anders Peter**, Gaardejer; f. 22. Dec. 75 i Hagedsted; S. af Landpostb. og Husmd. Niels P. og Hustru Johanne Sørensdatter; g.





22. Nov. 07 m. Anna Marie Nielsen, f. 12. Marts 83 i Hørby. 02 Grdj.; 22 Medl. af Mghr. i Hagested; Medl. af Sundhedskomm.; i Best. f. Mejeriet; Medl. af Sogner.



**Petersen, Hans Peter**, Parcellist; f. 28. Maj 78 i Hagested; S. af Husmd. Ole P. og Hustru Maren Kirstine Hansen; g. 13. Nov. 09 m. Ella

Christiansen, f. 13. Jan. 89 i Audebo. 26 Medl. af Mghr. i Hagested.



**Rasmussen Carl Emil**, Landpostbud; f. 22. April 69 i Kbhvn.; g. 26. Juni 96 m. Anna R., f. 4. April 73 i Ejby. 31 Medl. af Mghr. i Hagested; i Best. f. det rad. Venstre og f. Hagested Forsamlingshus; Revisor i Sygek.



HAGESTED PRÆSTEGAARD.

### HJEMBÆK SOGN.



HJEMBÆK KIRKE.

Romansk Kampesten; i gotisk Tid overhvælvvet og forsynet med Taarn og Vaabenhushus; i ca. 1600 tilbygget et Gravkapel, der nu er Sakristi; i Hvælvingerne Kalkmalerier, restaureret 1902—04 af Kornerup.

**Ørning, Carl Christian August**, Sognepræst; f. 18. Juni 94 paa Frberg; S. af Tømrm. Christoffer Ø. og Hustru Karen Nielsen; g. 24. Juli 23 m. Margery Jeanette Vibe Knudsen, f. 2. Dec. 76 i Eidsvold, Norge. Student Døcker 16; cand. theol. 21; 21 Kaldskap. Højby, Sjæll.; 25

Sognepr. i Hjembæk-Svinninge; Fmd. f. Mghr. i Hjembæk.



**Andersen, Valborg Elisabeth**, f. Olsen, Frue, Lærerinde; f. 7. Aug. 91 i Fakse; D. af Skomager Hans O. og Hustru Marie Adamine Frederiksen; g. 19. Febr. 33 m. Anders A., f. 26. Febr. 83 i Hjembæk. Præliminæreks. 08; Lærerindeeks. Th. Langs Sem. 12; Tillægseks. i Engelsk 12; 1. April 12 Forskolelærerinde Tingsle-mark; 30 Medl. af Mghr. i Hjembæk, Næstfmd.; Repr. f. Kr. Lytterforen.

**Hansen, Jens**, fhv. Gaardejer; f. 23. Juli 71 i Hjembæk; S. af Grdj. Niels Chr. H. og Hustru Kristiane Madsdatter. 30 Medl. af Mghr. i Hjembæk; i Kgrdudv.



**Nielsen, Carl Frederik**, Gaardejer; f. 20. Dec. 80 i Atterup, Grevinge Sogn; S. af Grdj. Søren N. og Hustru Marie Kristine N.; g. 20. Marts 08 m. Karen Martine Larsen, f. 6. Aug. 81 i Abildøre, Egebjerg Sogn. Siden 16 Medl. af Mghr. i Hjembæk; Kass. f. Prlønkn.

**Nielsen, Hans Christian**, Rentier, Skortkærlus, Stokkebjerg pr. Jyderup; f. 9. Juli 66 i Havnsø; S. af Grdj. Niels Pedersen og Hustru Johanne Pedersdatter; g. 14. Okt. 92 m. Anna Marie Olsen, f. 13. Juli 71 i Viskinge. Landmand; 31 Medl. af Mghr. i Hjembæk; Medl. af Kgrd- og Pgrdudv.; Ass. i Sparek.; Forligs-



mægler; i 25 Aar Fmd. f. Foderstofforen. i Følleslev Sogn.

**Petersen, Hans Christian**, Boelsmand; f. 16. April 82 i Svinninge; S. af Grdj. Anders P. og Hustru Ane Marie Jensdatter; g. 6. Okt. 09 m. Jenny Andersen, f. 20. Nov. 89 i Hjembæk. 31 Medl. af Mghr. i Hjembæk.

**Rasmussen, Hans Peter**, Karetmagermester; f. 15. Dec. 72 i Tornved; S. af Grdj. Jens R. og Hustru Mette Marie Hansen; g. 04 m. Louise Andersen, f. 82 paa Lerchenborg Slot. 18 Medl. af Mghr. i Hjembæk; i Pgrdudv.; Medl. af Sogner.; Næstfmd. i Sygek. og flere lokale Tilidsposter.

#### HOLBÆK KØBSTAD.



SCT. NICOLAJ KIRKE I HOLBÆK.

Indviet 20. Maj 1872. Arkitekt: Etatsraad Chr. Hansen. Opført paa omtrent samme Plads som den gamle gotiske Sct. Lucii Kirke, der tilhørte Sortebrødrekløstret og blev nedbrudt 1869.

**Hansen, Hans Christian Michael**, Sognepræst; f. 14. Maj 71 i Kbhvn.; S. af Museumsforvalter

Niels Chr. Thorvald H. og Hustru Sophie Bøllette Rasmussen; g. 12. Maj 1900 m. Laura Johanne H., f. 22. Juni 71 i Kbhvn. Student Metropolitansk. 90; cand. theol. Jan. 97 (Sygeeksamen); 97 uord. Medhj. Valby-Hvidovre; 22. Juni 99 ord. Kateket v. St. Andreas K., Kbhvn.; 5. Juli 99 ord. i Mariibo; 1. Jan. 02—31. Maj 03 Sekr. Kr. Studenterbev. i Danm.; 3. Juli 03 Hjælpepr. i Hellerup; 08 Sognepr. Ring-Føvling, Aarhus Stift; 12. Maj 15 Sognepr. Holbæk, tilige Merløse til 22; Medl. af Mghr. i Holbæk; Medl. af Indsamplingsudv. og Kirkeudv.; siden 11 i Best. f. Magdalenehjemmet; 08—15 Medl. af Best. f. Kvindesem. i Aarhus; Medl. af Skolekomm.; i Best. f. Holbæk Amts Folkebogs.; Fmd. f. Kr. Ungdomsforb. i Thyrsting-Vrads Kreds. Litt. Arb.: Hvem er han (02); Guds Naades Rigdom (03); Livets Ord (03); Det fuldkomne Forbillede (07); alle oversat til Svensk; talrige Art. samt Biografier af James Chalmers og Wm. Burns o. m. m.

**Kjer, Tage**, res. Kapellan. Medl. af Mghr. i Holbæk. (Se Merløse).

**Madsen, Albert Harry**, Hjælpepræst. (Se Merløse).

**Grønbæk Jensen, Jens**, Konsulent; f. 17. Dec. 84 i Nygaard pr. Nykøbing S.; S. af Grdj. Anders J. og Hustru Henriette Mariane Mechtild Grønbæk; g. 5. Aug. 10 m. Mina Sofie Joensen, f. 3. Jan. 86 i Trødum, Sand, Færøerne. Land-



brugskandidat 08; Askov Sløjdsk. 01—02; Høng Landbrugssk. 04—05; Lærerkursus i Askov 09; 10 Lærer v. Tune Landbrugssk.; 10—13 Forpagter af Trollebjerregaard, Nykøb. S.; 13—24 Ejer af Ærtebjerg pr. Nykøb. S.; fra 1. April 18 Kvægavlskonsulent for Odsherreds Landbrugsforen. og Holbæk Amts Landboforen.; 1. Dec. 30 Medl. af Mghr. i Holbæk.

**Hansen, Hans Peter Monrad**, Redaktionssekretær; f. 21. Jan. 87 i Skee; S. af Grdj. Frederik H. og Hustru Marie Petersen; g. 20. April 16 m. Anna Kirstine Larsen, f. 16. Okt. 92 i Holbæk. Siden 22 Medl. af Mghr. i Holbæk, Næstfmd.; Fmd. f. fris. Vælgerforen. i Holbæk; Medl. af Skolekomm.



**Hessellund, Cecille Andreasen**, Frk., Kommunelærerinde; f. 10. Juli 74 i Dyngby v. Odder; D. af Grdj. Andreas H. og Hustru Johanne Rasmusdatter. Lærerindecks. Femmers Sem. 1900; Aarskursus; 22. Sept. 1900 Timelærerinde Holbæk komm. Skolev.; 32 ans. efter § 35 smst., Centralskolen og Grundskolen; Medl. af Mghr. i Holbæk.



**Hjorth, Birthe Marie**, f. Nielsen, Frue; f. 6. Aug. 76 i Svinninge; D. af Grdj. Christian N., Bøgebjerggaard, og Hustru Karen Marie Pedersen; g. 12. Jan. 1900 m. Gertinus H., f. 25.

Marts 74 i Kbhvn. Nov. 30 Medl. af Mghr. i Holbæk; Medl. af Kirkeudv.

**Jensen, Chr.**, Tømrermester. Medl. af Mghr. i Holbæk.



**Jensen, Christian Marinus Bech**, Kantor og Kordegn; f. 14. Okt. 80 i Vesterø, Læsø; S. af Skomagerm., Retsvidne Christen J. og Hustru Kirstine Johnsen; g. 5. Aug. 08 m. Ingeborg Marianna Axelsen, f. 21. Juli 83 i Byrum, Læsø. Præliminæreks. 96; Lærereks. 05; forsk. Kursus; Lærer (Vikar) paa Rønde Højskole og i Maribo; 1. Maj 06 Lærer og Organist i St. Andst; 1. Sept. 07—1. April 15 Kommunelærer i Løgstør; Kredssek. i K. F. U. M. og K. F. U. K. i Viborgkr.; fra 1. Jan. 17 nuv. Stilling i Holbæk; Nov. 22 Medl. af Mghr. i Holbæk; Kass. f. Kirken; Kordirigent i 25 Aar for blandet Kor (Mghskor i St. Andst, Løgstør, Bjerringbro og Holbæk); Fmd. for K. F. U. M. og Sømandshj.; Medl. af Industri-miss. Best. (Skr.); Medl. af Best. f. 5. Kreds (Nordvestsj.) K. F. U. M. og K. F. U. K. og af Kirkel. Foren. f. Indre Miss. lokale Best.



**Jensen, V. Nyegaard**, f. Nyegaard, Frue; f. 26. Aug. 77 i Kbhvn.; D. af Skomagerm. Carl Vilhelm N. og Hustru Mathilde Hansen; g. 11. Nov. 04 m. Farvehdlr. Jens Frederik J., f. 3. Febr. 77 i Kbhvn. Siden 26 Medl. af Mghr. i Holbæk; Kirketiils.; Fmd. f. Holbæk Husmoderforen.

**Jødal, Jens Jørgen**, Kommunelærer; f. 24. April 91 i Horsens; S. af fhv. Brødkusk J. J. J. og Hustru Edel Margrethe Pedersen; g. m. Bertha Larsen, f. 11. Dec. 87 i Rungsted. Lærereks. Jelling Sem. 12; Aarskursus i Matematik og Fysik; Feriekursus; 23. Aug. 12 Realskolelærer Aarup; 14—16 Struer Realskole; 18—21 Færøernes Mellem- og Realskole og Sem.; 21—24 Lærer v. Esbjerg komm. Skolev.; 1. Okt. 24



Holbæk komm. Skolev., Centralsk. og Grundsk.;  
Medl. af Mghr. i Holbæk.



**Knudsen, Thorvald Ludvig**, Stenhugger; f. 18. Dec. 69 i Sandbjerg; S. af Grdj. Knud Petersen og Hustru Margrethe Madsdatter; g. 7. Maj 98 m. Cecilie Johnsen, f. 25. Aug. 75 i Sverige. 30 Medl. af Mghr. i Holbæk; Kirkevæрге.



**Koch, Georg Kristian**, Overofficiant, Dbm., Hæderst. f. 16 Aars tro Tj.; f. 27. Juni 69 i Odense; S. af Stationsforst. Chr. Fr. K. og Hustru Margrethe Christine Holm. 90 Korporal ved Art.; 91 Sergent; 92—93 paa Gymnastikskolen; 96—98 Ride- og Beslagskolen; 09 Oversergent; 19 Stabs-sergent; 30 Medl. af Mghr. i Holbæk; Revisor i Mghr.; Medl. af Kgrdudv. og af Krematorieudv.; siden 26 Tilsynsofficiant v. Kas. i Holbæk.

**Lind, Volmer**, Sagfører, R. af Dbg.; f. 23. Aug. 71 i Hjørring; S. af Borgmester, By- og Herredsf. A. Emil L. og Hustru Bertha Nathalie Frederikke Hoff; g. 7. Okt. 99 m. Antonie v. Leunbach, f. 20. Dec. 71 i Alslev. Exam. jur. 10. Jan. 96; 96—98 Fuldm. paa Bølling-Nørre Herreds Kt.; 99—05 Sagfører i Esbjerg; siden 05 Sagfører i Holbæk; 18 Medl. af Mghr. i Holbæk, fra 30 Fmd.; 26—30 Kirkevæрге; fra 07 Medl. af Bankraadet for Banken for Holbæk og Omegn, fra 17 af Best.; 18 Medl. af Best. f. Holbæk Jernstøberi; 09—18 Medl. af Sagførerr-

raadet for 2. Sagførerk. og 19—27 af Sagførerr. f. det d. Sagfsamf.; Medl. af Best. f. Sagf. Understøttelsesfond; Medl. af Kontrolkom. f. Øst. Hypotekforen. Litt. Arb.: Kongeriget Danmarks praktiserende Sagførere. (Udg. af Berl. Tid. 29).

**Nielsen, Jens Peter**, Kommuelærer; f. 5. April 82 i Vraaby; S. af Landmd. N. N. og Hustru Ane Margrethe N. Lærereks. Odense Sem. 08; Aarskursus; 1. Jan. 11 Lærer Holbæk komm. Skolev., Centralsk. og Grundsk.; Medl. af Mghr. i Holbæk.

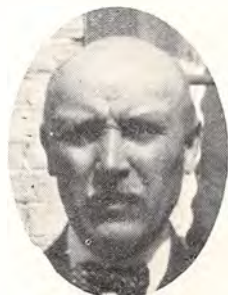

**Tjalve, Lars Peter**, Faktor; f. 24. Marts 77 i Gilsager; S. af Husmd. Ole Olsen og Hustru Ane Margrethe Jensen; g. 10. Juli 09 m. Pauline Cecilie Andersen, f. 23. Juni 82 i Holbæk; Medl. af Mghr. i Holbæk.

#### HOLMSTRUP SOGN.

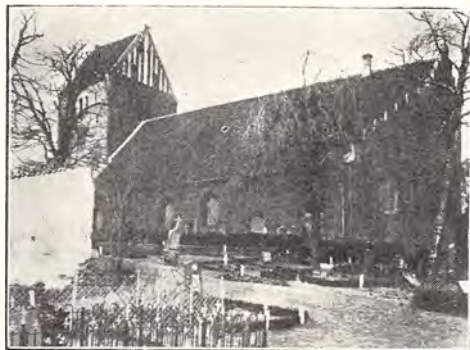

HOLMSTRUP KIRKE.

Meget stor og smuk sengotisk Kirke, opført af Munkesten, den ældste Del 1492 og helliget Sct. Søren; ved to Rækker Piller delt i tre af Krydshvælvinger dækkede Skibe; restaureret 1845.

**Spleth, L. N.**, Sognepræst. Medl. af Mghr. i Holmstrup. (Se Jyderup).

**Bistrup, Henrik Chr.**, Boelsmand. Medl. af Mghr. i Holmstrup.

**Gjelstrup, Einer**, Gaardejer; f. 1. Juli 99 i Brejninge Sogn; S. af Grdj. Chr. G. og Hustru Karen Marie Larsen; g. 25. Okt. 22 m. Klara



G., f. 29. Juni 98 i Brejninge. Fra 11. Sept. 25 Grdj.; 30 Medl. af Mghr. i Holmstrup.



**Jensen, Chr.**, Gaardejer; f. 17. Aug. 89 i Tersløse; S. af Grdj. Chr. J. og Hustru Marie Nielsen; g. 16. Marts 23 m. Anna Hansen, f. 27. April 98 i Tersløse. Medl. af Mghr. i Holmstrup; Medl. af Pgrdtils.; Medl. af Sogner.



**Jørgensen, Jørgen**, fhv. Gaardejer; f. 16. Maj 68 i Jyderup; S. af Arbm. Peder J. og Hustru Ane J.; g. 14. Nov. 91 m. Marie Jensen, f. 25. Sept. 62 i Sønderød. 30 Medl. af Mghr. i Holmstrup; Medl. af Kirketils.; fhv. Medl. af Hjælpek.

**Nielsen, Carl Thorvald**, Købmand; f. 18. Okt. 79 i Butterup Møllegaard; S. af Bagerm. Jens N. og Hustru Ane Margrethe Andersen; g. 3. Sept. 16 m. Marie Naver, f. 28. Juni 88 i Nr. Vedby. Handelsudd.; siden 14 selvst. Købmandsforretning i Bro Mølle; 26 Medl. af Mghr. i Holmstrup. Næstfmd.; Medl. af Valgudv.; siden 14 Best. af Brevsamlingsstedet; 33 Medl. af Sogner.

**Nielsen, Niels**, Sognefoged. Medl. af Mghr. i Holmstrup.

## HØRBY SOGN.



HØRBY KIRKE.

Romansk Kampe- og Fraadstenskirke; i gotisk Tid forhøjet med Tegl, overhvalvet og tilføjet Taarn, to Vaabenhuse, Sakristi og Gravkapel.



**Bruun-Mogensen, Christian**, Sognepræst; f. 3. Dec. 99 i Vroue Sogn; S. af Sognepr. Christen M. og Hustru Frithia Henriette Bruun; g. 10. Aug. 28 m. Ella Christine Rønn Harris, f. 19. Maj 04 i Hornstrup, Vejle Amt. Student 18; cand. theol. 24; 25—27 Kaldskap. Køge-Ølsemagle; 27 Sognepr. Hørby; siden 27 Fmd. f. Mghr. i Hørby og f. Skolekomm.; siden 33 Næstfmd. i Præsteforen. Kr. f. Holbæk Amt.

**Hansen, Peter Jensen**, Gaardejer; f. 5. Okt. 73 i Bosserup; S. af Grdj. Niels H. og Hustru Karen Sophie Petersen; g. 8. Nov. 99 m. Hansine Marie Kryger, f. 7. Sept. 74 i Hørby. Tidl. i 2 Perioder og siden 30 Medl. af Mghr. i Hørby.



**Jensen, Anders**, Husmand; f. 16. Sept. 71 i Kastrup, Hørby; S. af Grdj. Jens Poul Andersen og Hustru Karen Marie Hansen; g. 20. Maj 1900 m. Jensine Marie Andersen, f. 9. Febr. 79 i Hoed, Jyderup. Siden 26 Medl. af Mghr. i Hørby; Kirkekass.; tidl. Medl. af Sogner.; i 8 Aar Fmd. f. Venstreforen.

**Jensen, Dagmar Katrine**, f. Nielsen, Enkefrue; f. 15. April 89 i Vig; D. af Grdj. Peter N. og Hustru Bodil Jensen; g. 14. Maj 12 m. Grdj. Jens J., f. 15. Okt. 84 i Kastrup. 26 Medl. af Mghr. i Hørby; Pgrdtils.; i Best. f. Sygeplejeforen.



**Jokumsen, J. Chr.**, Gaardejer; f. 20. Sept. 70 i Lindebjerg; S. af Boelsmd. Kristoffer J. og Hustru Ane Marie Jensen; g. 23. Nov. 1900 m. Ane Marie Sørensen, f. 27. Aug. 70 i Lindebjerg. 3 Perioder til 26 og fra 30 Medl. af Mghr. i Hørby, Næstfmd.; tidl. Medl. af Sogner.

**Larsen, Lars Peter**, Husmand; f. 23. Sept. 81 i Uglerup; S. af Husmd. Hans L. og Hustru

Ane Kristine Hansen; g. 27. Maj 22 m. Camilla Dorthea L., f. 27. Sept. 91 i Grevinge. Overtaget Gaarden 13; fra 26 Medl. af Mghr. i Hørby; Pgrdtils.; Fmd. for Dansk Andels Ægexp. i Kreds 345; Fmd. f. Vandv., f. Kreaturforsikr. og f. Tyreholdsforen. for Hørby Sogn; komm. Revisor samt Revisor f. Hestefors. for mindre Jordbr. og i Sygeplejeforen; tidl. Medl. af Sogner.



**Nøhr, Metha Marie Cecilie Bodil Kirstine**, f. Hansen, Frue; f. 28. Dec. 86 i Hesselager; D. af Husmd. Peter H. og Hustru Lovise Johansen; g. 18. April 08 m. Lærer Hjarne N., f. 1. Febr. 86 i Thorslunde. Siden 26 Medl. af Mghr. i Hørby; Medl. af Kirketils.

### JYDERUP SOGN.

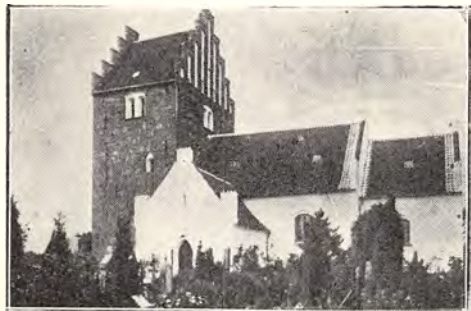

JYDERUP KIRKE.

Romansk Kamppestenskirke; indv. til Sct. Nicolaus; i gotisk Tid indbygget Hvelvinger og tilføjet Taarn, Vaabenhus og Sakristi; i Korets Hvelvinger Kalkmalerier fra ca. 1425, restaureret af Kornerup.

**Spleth, Ludvig Nicolaj**, Sognepræst; f. 5. Dec. 69 i Valsøllille; S. af Justitsraad, Godsforvalter Johannes Frederik S., Skjoldnæsholm, og Hustru Louise Noline la Cour; g. 24. Maj 01 m. Kirsten Marie Erichsen, f. 3. April 78 i Bredstrup. Student Roskilde 87; cand. theol. 94; 17. April 96 Kap. Nors-Tved; 13. Sept. 98 Sognepr. Simested-Testrup; 26. Marts 14 Sognepr. Jyderup-Holmstrup; Fmd. f. Mghr. i Jyderup.

**Frederiksen, Johannes Peter**, Indremissionær; f. 14. Marts 66 i Gørlev; S. af Stenhugger Anders



Peter F. og Hustru Karen Marie Hansen; g. m. Mariane Olsen, f. 3. Juli 65 i Kirke Helsing. I 4 Perioder Medl. af Mghr. i Jyderup; Medl. af Kgrdudv. Litt. Arb.: »Dagen gryr« og andre Skrifter.



**Jensen, Jens Chr. Nikolaj**, Skovejer; f. 18. April 72 i Jyderup; S. af Skovfoged Niels J. og Hustru Ane Kathrine Olsen; g. 20. Okt. 99 m.

Marie Petersen, f. 17. Febr. 73 i Eskebjerg. Medl. af Mghr. i Jyderup, Næstfmd., Kass.

**Johansen, J.**, Gaardejer. Medl. af Mghr. i Jyderup.



**Juhl, Peter**, Førstelærer; f. 7. Juni 86 i Kolding; S. af Kommuneled. N. P. J. og Hustru Agnes Andersen; g. 13. Juli 12 m. Inger Smith, f. 18. Nov. 91 i Døjringe. Lærereks. 07; Statens Lærereks. 09—10; 1. Aug. 07 Lærer Stenderup pr. Holsted; 1. Maj 10 Lærer Vedbæk; 1. Nov. 14 Lærer Slaglille pr. Fjenneslev; fra 1. Dec. 24 i Jyderup; 30 Medl. af Mghr. i Jyderup; Kass. f. Mghrk.

**Nielsen, J. P. Th.**, Arbejdsmand; f. 19. Juni 75 i Alkestrup; S. af Skomager Jens N. og Hustru Marie N.; g. m. Ane Marie Aarestrup, f. 25. Maj 80 i Langaa. Medl. af Mghr. i Jyderup.

**Nielsen, N. P.**, Vognmand; f. 9. Jan. 77 i Havnø; S. af Grd. Hans Chr. N. og Hustru Ane Marie Olsen; g. m. Hedvig Augusta Olsen, f. 14. Dec. 78 i Følleslev. I 2 Perioder Medl. af Mghr. i Jyderup.



**Olsen, Jens Peter**, Boelsmand; f. 22. Sept. 71 i Bregning; S. af Grd. Peter O. og Hustru Maren Sofie Petersen; g. 1. Juni 98 m. Ane Kirstine Andersen, f. 10. Marts 75 i Jyderup. 26 Medl. af Mghr. i Jyderup, Kass.; i Best. f. Mejeriet og Sygek.

**Wamberg, Carl Johan**, Kommuneleder; f. 14. Sept. 85 paa Næsbygaard, Bjørnsholm; S. af Propr. C. J. W. og Hustru Marie Jensen; g. 28. Dec. 10 m. Olga Juliane Marie Jensen, f. 14. Marts 87 i Jyderup. Præliminæreks. 02; Lærer-



eks. 07; Aarsk. 16—17; 1. Juni 07 Lærer Agtrupskov, Kolding; 20. Aug. 07 Glostrup Realskole; fra 1. Juni 08 Jyderup; 1. Dec. 22 Medl. af Mghr. i Jyderup; Fmd. f. Fællesudv. og f. Kirkeudv.; siden 25 Medl. af Sogner.; Fmd. f. »Kr. For. t. Børns Redning« i Holbæk Amt.

#### KIRKE-ESKILSTRUP SOGN.



KIRKE-ESKILSTRUP KIRKE.

Romansk Kampe- og Fraadsten; i gotisk Tid er Skibet forlænget over Koret og overhvalvet og tilbygget Vaabehus, og et Taarn, hvis øverste Del er fra 1819.

**Balslev, Benjamin**, Sognepræst, Provst. Fmd. f. Mghr. i Kirke-Eskilstrup. (Se Soderup.)

**Eliassen, Martin**, Gaardejer; f. 10. Febr. 96 i Nr. Hyllinge; S. af Grd. Lars Peter E. og Hustru Ane Elisabeth Mortensen; g. 3. Dec. 21 m. Agnes Marie Bentsen, f. 16. April 96 i Kirke Hyllinge. 30 Medl. af Mghr. i K.-Eskilstrup; Fmd. f. Skytteforen. gennem mange Aar; Fmd. f. Øst. Haveselsk. f. K.-Eskilstrupkr.

**Hansen, Hans Peter Laurits**, Tømrermester; f. 19. Dec. 69 i Gundstrup; S. af Snedkerm. Jens Peter H. og Hustru Stine Willumsen; g. 6. Maj 92 m. Maren Sophie Mortensen, f. 17. Aug. 66 i Gundstrup. Siden 13 Medl. af Mghr. i K.-Eskilstrup, Næstfmd., Kirkevæрге; siden 09 Fmd. f. Sogner. (ude i 4 Aar); Taksationsmd. f. Husmandskreditforen. i Merløse Herred og f. Ud-



laan af umyndiges Midler; i Best. f. Bygningshaandvoren. i Holbæk Amt; Medl. af Reprstsk. f. Landmandsbanken i Holbæk og Omegn.

**Høg, Ane Johanne Nielsen**, f. Wrist, Frue; f. 5. Maj 81 i Romdrup; D. af Lærer Ove N. W. og Hustru Johanne Nielsen; g. 22. Marts 07 m. Førstelærer Jens Peter Nielsen H., f. 23. Juni 70 i Kallehave. 31 Medl. af Mghr. i K.-Eskilstrup.

**Jakobsen, Kristian Valdemar**, Gaardejer; f. 19. April 84 i Stestrup; S. af Grdj. Jakob J. og Hustru Sophie Christoffersen; g. 25. Maj 06 m. Boline Jørgensen. 22 Medl. af Mghr. i

K.-Eskilstrup, Fmd. f. Valgbest.; 33 Medl. af Sogner.



**Sørensen, Jens**, Gaardejer; f. 10. Febr. 75 i Haraldsted; S. af Husmd. Ole S. og Hustru Ane Sofie Christoffersdatter; g. 9. Nov. 99 m. Ulrikke Kristine Larsen, f. 5. Sept. 78. 22 Medl. af Mghr. i K.-Eskilstrup; 17—29 Medl. af Sogner.; 21—33 Medl. af Skolekomm.

**Sørensen, Mette Katrine**, f. Petersen, Frue; f. 14. Juli 79 i Sunds; D. af Husmd. Jens P. og Hustru Ane Marie Larsen; g. 29. Okt. 99 m. pens. Postbud Frands Peter S., f. 6. Jan. 70 i Tølløse. 28 Medl. af Mghr. i K.-Eskilstrup; Medl. af Kgrdudv.; i 16 Aar Tils. m. Plejebørn.

#### KUNDBY SOGN.

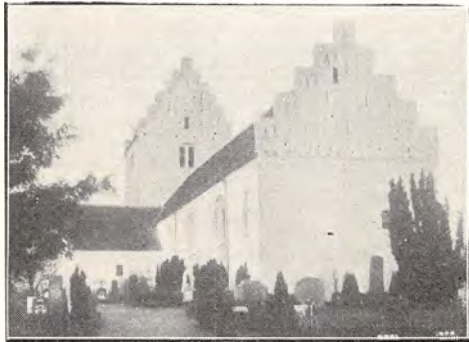

KUNDBY KIRKE.

Oprindelig en romansk Kampestenkirke; i sengotisk Tid er Skibet forlænget til det dobbelte og overhvalvet samt tilbygget Taarn, Vaabenhuis og to Gravkapeller med Kalkmalerier fra ca. 1500; kaldet den synlige Kirke paa Grund af sin høje Beliggenhed og 40 m høje Taarn.

**Møller, Tage**, Sognepræst; f. 15. Nov. 94 i Ormslev; S. af Grdj. Rasmus Eskildsen M. og Hustru Kirsten Marie Jensen; g. 23. Juli 26 m.



Ingrid Nielsen, f. 9. Dec. 01 i Bryndum. Student Døcker 19; cand. theol. Jan. 25; 25 Sognepr. Bryndum-V. Nebel; 29 Sognepr. Kundby; Fmd. f. Mghr. i Kundby.

**Andersen, Johannes**, Brugsforeningsuddeler; f. 10. Maj 89 i Ollerup; S. af Husmd. Anders Jørgensen og Hustru Maren Jensen; g. 10. Nov. 21 m. Ingeborg Pedersen, f. 29. Jan. 1900 i Kundby. Medl. af Mghr. i Kundby, Næstfmd.; Fmd. f. Nævningegrundlisteudv.

**Bäck, Annette Maria Hedevig**, Frk., Forskolelærerinde; f. 29. Maj 83 i Kbhvn.; D. af Snedkerm. Hans Peter B. og Hustru Bodil Haagens-





datter. Præliminæreks. 02; Lærerindeeks. Th. Langs Sem. 10; Aarskursus; 1. Maj 11 Forskolelærerinde Stouby v. Vejle; 1. Jan. 16 Næsbyhoved-Broby; 1. Sept. 18 Stenderup; 1. Maj 20 Styding; 1. Marts 25 Kundby Forskole; 26 Medl. af Mghr. i Kundby; Medl. af Pgrdtils.; tidl. Medl. af Værger. i Styding; Kass. i Danm. Lærerforen.



**Frederiksen, Jul. Martin**, Gaardejer; f. 9. Jan. 1900 i Marke; S. af Grdj. Niels F. og Hustru Anna Hansen; g. 9. Dec. 27 m. Elna Petersen, f. 13. Nov. 07 i Gislinge. Paa Høng Højsk. 19; Tune Landbrsk. 23; siden 27 Ejer af Egeholm, Marke; 30 Medl. af Mghr. i Kundby; Medl. af Pgrdudv.; 32 i Best. f. Mejeriet og f. Venstrevælgerforen.



**Frederiksen, Thorvald**, Gaardejer; f. 4. Okt. 82 i Kundby; S. af Grdj. Niels F. og Hustru Anna Margrethe Hansen; g. 29. Okt. 12 m. Christine Sofie Olsen, f. 12. Marts 89 i Kundby. Paa Karise Højsk. 1900—01; siden 12 Grdj. i Kundby; 30 Medl. af Mghr. i Kundby; Kirkebetjkass.

**Helgogaard, Aage**, Gaardejer; f. 27. Juni 91 i Kundby; S. af Grdj. Lars Jensen H. og Hustru Maren Sofie Nielsen; g. 2. April 14 m. Kristiane Nielsen, f. 25. Juni 89 i Trønninge. Paa Dalum



Landbrugssk. 10—11; 30 Medl. af Mghr. i Kundby; Medl. af Pgrdtils.



**Larsen, Hans Peter**, Boelsmand; f. 5. Marts 80 i Faverbjerg; S. af Husmd. Niels L. og Hustru Berthe Jensen; g. 18. Juli 03 m. Metine Petersen, f. 25. Sept. 80 i Hørby. Paa Haslev Højskole 99; 26 Medl. af Mghr. i Kundby; Medl. af Pgrdtils.; tidl. Medl. af Sogner.



**Sørensen, Jens Theodor**, Husmand; f. 31. Marts 89 i Kundby; S. af Husmd. Kristen S. og Hustru Maren Kristensen; g. 2. Nov. 15 m. Kristiane Sørensen, f. 8. Nov. 93 i Kundby. Paa Vallekilde Højsk.; siden 15 Husmd.; 26 Medl. af Mghr. i Kundby, Kass. f. Kirken.



KUNDBY PRÆSTEGAARD.

## KVANDLØSE SOGN.

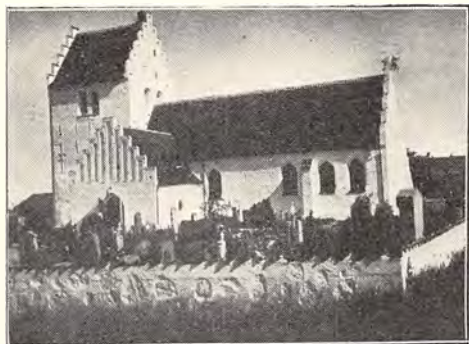

KVANDLØSE KIRKE.

Romansk Kampesten; i gotisk Tid er Skibet forlænget og overhvalvet, og der tilføjedes Taarn og Vaabenhus.

**Petri, O. V.**, Sognepræst. Fmd. f. Mghr. i Kvandløse. (Se Nr. Jernløse).

**Jensen, Ellen Marie**, f. Petersen, Frue; f. 26. Marts 82 i Hørby; D. af Grdj. Hans P. og Hustru Ellen Nielsen; g. 12. Maj 05 m. Grdj. Jens J., f. 19. Maj 72 i Kidserup. 30 Medl. af Mghr. i Kvandløse; i Best. f. Sygeplejeforen.

**Jensen, Lars Peter**, Gaardejer; f. 13. Dec. 80 i Brorfeldt; S. af Boelsmd. Jens J. og Hustru Ane Kristine Jeppesen; g. 9. Dec. 03 m. Ane Thomine Jacobsen, f. 30. Sept. 82 i Jonstrup. I 3 Perioder Medl. af Mghr. i Kvandløse; Tils. m. Pgrd.

**Jensen, Ulrikka**, Frue. Medl. af Mghr. i Kvandløse.



**Larsen, Jørgen**, Brevsamler; f. 14. Febr. 62 i Aagerup; S. af Boelsmd. Peder L. og Hustru Karen Andersen; g. m. Birthe Marie L., f. 7. Maj 61 i Vanløse. Paa Højsk. 82; 31 Medl. af Mghr. i Kvandløse, Kirkeværge; 03—09 Medl. af Sogner. samt af Skolekomm.

**Nielsen, Sophus**, Skovfoged; f. 30. Nov. 66 i Søllerød; S. af Skovløber Rasmus N. og Hustru Jacobine N.; g. 29. Jan. 94 m. Margrethe Johansen, f. 3. Okt. 64 i Farum. Lært Forstv. 85—93 i 2. Frborg Skovdistrikt; siden 93 Skovfoged under Baroniet Zeuthens Skovdistrikt; siden 18 Medl. af Mghr. i Kvandløse; Medl. af Kirketils.; tidl. Medl. af Sogner. og i 15—16 Aar af Værger;



tidl. Medl. af Hjælpek.; i Best. f. Sjæll. Skovfogedforen.; Fmd. f. Sygeplejeforen.



**Petersen, Jens Peter**, Boelsmand; f. 10. Jan. 82 i Tudse; S. af Grdj. Peter P. og Hustru Ane Marie Clausen; g. 4. Maj 10 m. Christine Jensen, f. 14. Marts 87 i Skov Vallingerød. 30 Medl. af Mghr. i Kvandløse, Næstfmd.; i 8 Aar Medl. af Sogner.

## MERLØSE SOGN.



MERLØSE KIRKE.

En af Sjællands ældste og mærkeligste Kirker, en af de faa med Tvillingtaarne (ligesom Fjenneslev) og i 1199 af Absalon skænket til Sorø; i den senere Middelalder indbygget Hvalvinger.

**Kjer, Tage**, Sognepræst; f. 13. Marts 89 i Kbhvn.; S. af Veksellerer Fritz Carl Gustav K. og Hustru Jensine Margrete Burcharth; g. 15. Juni 18 m. Anna Marie Sofie Olrik, f. 27. Jan. 93 i Egense, Fyn. Student Østersøgade 09; cand. theol. Sommeren 15; 15 ord. Medhj. Vellev; 16 ord. Medhj. Sct. Jørgens-Sørup; 1. Maj 15 Kaldskap. Humble; 15. Sept. 22 Sognepr. Merløse, res. Kap. Holbæk; Medl. af Mghr. i Holbæk; i Best.



f. K. F. U. M.s Soldaterhj. Litt. Arb.: Musikantmelder v. Holbæk Amts Avis; Medarb. v. Bogen Kirketanken og vor Tid (udg. 23); Historisk Vejledning om Merløse Kirke (33); Pjecen: Vi tror paa den hellige almindelige Kirke (33); Prædikensamlingen: »Advent, Jul og Nytaar« (33).

**Madsen, Albert Harry**, Hjælpepræst; f. 1. Juni 01 i Aakirkeby; S. af Skræderm. M. og Hustru. Student Ribe 19; cand. theol. 25; 25 ord. Medhj. Tise; 32 Hjælpepr. Merløse-Holbæk.

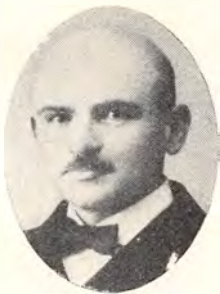

**Andersen, Jens Peter**, Snedkermester; f. 27. Sept. 81 i Eskebjerg; S. af Indremissionær, fhv. Snedkerm. Niels A. og Hustru Ane Kirstine Jensen; g. 5. Juni 08 m. Anna Laura Pedersen (Thorsen), f. 8. Dec. 78 i Seerup v. Silkeborg. Udd. i Snedkerfaget, prakt. i Roskilde, tekn. i Rosk., Kbhvn. og Berlin; 97 et halvt Aar paa Byfogedkontoret; 01 Svendestykke; 13 Snedkernæringsbevis; 30 Medl. af Mghr. i Merløse; Medl. af Kirke- og Kgrdudv.; siden 23 delt. i forsk. kr. Virksomheder saasom Eksp. af Mghs- og Søndagsbl., K. F. U. M.s Husflidssk. (Fmd.).



**Holst, Peder Nicolai**, Sparekassebogholder; f. 11. Okt. 77 i Rørvig; S. af Lodsoldermd. J. S. H. og Hustru Ane Sofie Petrine Jensen; g. 24. Juni 09 m. Ellen Hviid-Petersen, f. 31. Maj 88 i Oden-

Dansk Kirke-Stat II.

se. Præliminæreks.; Løjtn.; 15. April 94—13. Aug. 08 Volontør og Fuldm. v. Toldkt. i Holbæk; 13. Aug. 08—1. Aug. 12 Toldass. i Holbæk; siden 1. Aug. 12 Sparekassebogh. i Holbæk; Medl. af Mghr. i Merløse; siden 30 Medl. af Filadelfias Tillidsr.; siden 32 Medl. af L. Y. M.s Landsudv.



**Jensen, Anders Sander**, Gaardejer; f. 24. Jan. 83 i Taastrup; S. af Sognefoged Anders J. og Hustru Karen Marie Henriksen; g. 3. Maj 14 m. Ingeborg J., f. 29. Aug. 97 i Tudse. Siden 14 Grdj.; 31 Medl. af Mghr. i Merløse; Medl. af kirkel. Udval.

**Jensen, Jens Peter**, Mølleriarbejder; f. 25. Juni 74 i Sandby; S. af Smed Jens David Henriksen og Hustru Maren Hansdatter; g. 3. Maj 01 m. Anna Dorthea J., f. 25. Dec. 78 i Ondløse. 26 Medl. af Mghr. i Merløse; Medl. af Valgudv.; Fmd. f. Frisindet Vælgerforen.s Sygek.; Kass. i Byggeforen. »Lyset«; tidl. Medl. af Hjælpek. i 7 Aar.



**Jensen, Niels Frederik**, Postbud; f. 20. Sept. 80 i Asnæs; S. af Murer Niels Frederik J. og Hustru Johanne Katrine Hansen; g. 9. Sept. 06 m. Alma Andersen, f. 11. Nov. 88 i Kundby. 30 Medl. af Mghr. i Merløse.



**Jensen, Valdemar Laurits**, Tømrer; f. 30. Jan. 85 i Merløse; S. af Arbm. Hans Christian J. og Hustru Birthe Marie Johannesen; g. 11. Maj 11

m. Marie Birtha Larsen, f. 7. Febr. 83 i Soderup. Siden 22 Medl. af Mghr. i Merløse; Fmd. f. Pgrdudv.; Medl. af Best. f. Maskinsnedk. Fagforen.

**Knudsen, Laurits Albert**, Snedker; f. 20. Jan. 71 i Kbhvn.; S. af Tømrrer Hemming K. og Hustru Maren Kirstine Petersen; g. 24. Nov. 1900 m. Anna Margrethe Jensen, f. 23. Marts 78 i Gerlev, Slagelse (død 33). Siden 26 Medl. af Mghr. i Merløse; 1. April 30 Kass. f. Sygek. »Frem«; siden 12 Medl. af Best. f. Holbæk Brugsforen.

**Nielsen, Lars Christian**, Partikulier; f. 7. Maj 71 i Sandby; S. af Grdj. Peter N. og Hustru Maren Larsen; g. 27. April 98 m. Marie Knudsen, f. 19. Nov. 76 i Sandby. Siden 23 Medl. af Mghr. i Merløse, Næstfmd.; Kass. f. D. M. S.; i Best. f. Venstreforen.

**Nielsen, Rasmus**, Viceinspektør; f. 25. April 84 i Torkildstrup, Falster; S. af Tømrrer Hans N. og Hustru Kirsten Christiansen; g. 23.

Sept. 10 m. Alma Margrethe N., f. 1. Febr. 86 i Nr. Vallingerød, Tølløse Sogn. Lærereks. Skaarup Sem. 06; 1. Juli 06 Vikar Gunslev Sk., Nr. Alslev; 1. Jan. 08 Andenlærer Merløse Sk. samt Organist v. Tveje-Merløse K.; 1. April 18 indlemmet i Holbæk; 1. Nov. 32 Viceinsp. v. Holbæk Sk.; 30 Medl. af Mghr. i Merløse, Fmd. og Kass. f. Fritidshj. i Holbæk.



MERLØSE PRÆSTEGAARD.

### MØRKØV SOGN.



MØRKØV KIRKE.

Romansk Teglstenskirke; i gotisk Tid overhvælvet; senere forlænget og tilføjet Taarn og to Vaabenhuse, hvoraf det sydlige nu er Ligkapel.

**Sørensen, F. E.**, Sognepræst. Medl. af Mghr. i Mørkøv. (Se Stiftsbjergby).

**Christensen, Hans**, Gaardejer, Knabstrup. Medl. af Mghr. i Mørkøv.



**Larsen, Carl Christian**, Husejer; f. 4. Okt. 72 i Jukkerup, Søndersted Sogn; S. af Boelsmd.

Gabriel L. og Hustru Maren Olsen; g. 30. Juni 12 m. Karen Hansen, f. 22. Febr. 83 i Egerup, Gamtofte, Fyn. 30 Medl. af Mghr. i Mørkøv.

**Madsen, Kristian**, Gaardejer, Mørkøv. Medl. af Mghr. i Mørkøv; Kirkevæрге.



**Nielsen, Søren Peter**, Skotojs- og Træskoforretning, Knabstrup; f. 24. Juni 68 i Østre Højby, Odsherred; S. af Parc. Jens N. og Hustru Kirstine Sørensdatter; g. 23. Juni 06 m. Anine Marie Hansen. Medl. af Mghr. i Mørkøv; Medl. af Pgrdudv.; 17—22 Fmd. f. Værger.; 25—29 Medl. af Skolekomm.; 23—30 Medl. af Nævningetinget Holbæk; Medl. af Grundlisteudv.

**Ottosen**, Teglværksarbejder. Medl. af Mghr. i Mørkøv.

**Sørensen, Fr.**, Landpostbud; f. 29. Okt. 86 i Skamstrup; S. af Landpostbud Jens Chr. S. og Hustru Ane Kirstine Hansen; g. 5. Maj 10 m. Anna Louise Kirstine Jensen. 1. Sept. 09 Landpostbud; Medl. af Mghr. i Mørkøv, Kass.

**Tomassen**, Skomagermester, Knabstrup. Fmd. f. Mghr. i Mørkøv.

## NR. JERNLØSE SOGN.



NR. JERNLØSE KIRKE.

Romansk Kampe- og Fraadsten; senere tilføjet Taarn og Vaabenhus; restaureret 1895. Arkitekt: Th. Zeltner.

**Petri, Oscar Valdemar**, Sognepræst; f. 7. Aug. 70 i Odense; S. af Amtsvejinspekt. Andreas P. og Hustru Vilhelmine Elisabeth Helweg; g. 27. Marts 06 m. Johanne Noline Dreyer, f. 20. Nov. 74 i Odense. Student Odense 88; cand. theol. 94; 98 pers. Kap. Borris-Faster; 01 res. Kap. Hyllested, Venslev og Holsteinborg; 10 Sognepr. Nr. Jernløse-Kvandløse; Fmd. f. Mghr. i Nr. Jernløse.



**Jensen, Jens Christian Peder**, Gaardejer; f. 15. April 93 i Nr. Jernløse; S. af Grdj. Christian J. og Hustru Karen Margrethe Sophie J.; g. m. Karen Marie Jørgensen, f. 24. Febr. 91 i Sdr. Jernløse (død 30). 30 Medl. af Mghr. i Nr. Jernløse; Medl. af Pgrdudv.; i Best. f. Nr. Jernløse Mejeri; tidl. Medl. af Skolekomm.; i Best. f. Soldaterhj. i Holbæk; i Best. f. Soldaternes Venner i Holbæk Amt.



**Larsen, Christian**, Gaardejer; f. 26. Okt. 70 i Ondløse Sogn; S. af Arbmd. Rasmus L. og

Hustru Ane Kirsten Jensen; g. 8. Aug. 01 m. Marie Sørensen, f. 5. Marts 70 i Bultrup. 24 Medl. af Mghr. i Nr. Jernløse; Medl. af Pgrdudv. og Kirkeudv.; tidl. i 9 Aar Kirkekass.



**Larsen, Jakob**, Boelsmand; f. 30. April 81 i Mørkøv Sogn; S. af Arbmd. Frederik L. og Hustru Birte Christensen; g. 4. Maj 08 m. Marie Hansen, f. 11. Sept. 81 i Stiftsbjergby. 30 Medl. af Mghr. i Nr. Jernløse; 33 Medl. af Sogner. og af Værger.



**Meinertsen, Jensine**, f. Andersen, Frue; f. 2. Nov. 84 i Hanerup, Nr. Jernløse Sogn; D. af Træskomd. Hans Peter A. og Hustru Karen Marie Larsen; g. 22. Nov. 06 m. Peter M., f. 21. Sept. 65 i Nyby, Tølløse. 30 Medl. af Mghr. i Nr. Jernløse, Kirkevæрге.

**Mogensen, William Sofus**, Smedemester; f. 9. Marts 84 i Bultrup; S. af Vægter paa Løvenborg Lars Kristian M. og Hustru Kirsten Jørgensen; g. 29 Okt. 10 m. Kristine Hansen, f. 9. Aug. 87 i Bjergby. 30 Medl. af Mghr. i Nr. Jernløse; i Pgrdudv.; i 10 Aar i Best. f. Smedeforen. (Skr. i 9 Aar).



**Petersen, Jørgen Eskild**, Enelærer; f. 25. Jan. 92 i Kundby; S. af Skomager Knud P. og Hu-

stru Karen Marie Nielsen; g. 30. April 20 m. Maren Katrine Jensen, f. 31. Aug. 88 i Nors. Lærereks. Jonstrup Sem. 14; 1. Nov. 20 Enelærer Dramstrup; 30 Medl. af Mghr. i Nr. Jernløse, Kass.; fra 29 Medl. af Sogner. og Fmd. f. Værger. samt Kass. i Danm. Lærereks. 11 A Kr.



**Sørensen, Søren**, Gaardejer; f. 1. Marts 81 i Asminderup Sogn; S. af Grdj. Anders S. og Hustru Ane Jensen; g. 21. Maj 04 m. Anna Michaelsen, f. 21. Maj 82 i Tronninge. 30 Medl. af Mghr. i Nr. Jernløse, Næstfmd.

#### ONDLØSE SOGN.



ONDLØSE KIRKE.

En i Middelalderen berømt Valfartskirke; romansk Kampestensbygning; overhvelvet ca. 1450, forlænget og tilføjet Taarn, Vaabenhus og Kapel.

**Bernsteen, Simon Erik Meisling**, Sognepræst; f. 5. Sept. 93 i Kbhvn.; S. af Bogtr. Simon B. og Hustru Dorthea Hansen; g. 7. Okt. 21 m. Anna Johanne Hauvre, f. 24. Sept. 91 i Horslunde. Student Dækker 13; cand. theol 18; 18 Medhj. Maribo-Illillested; 21 Sognepr. Grinderslev-Grønning; 31 Sognepr. Ondløse-Søndersted; Fmd. f. Mghr. i Ondløse.

**Christiansen, Henning Viggo**, Gaardejer; f. 2. Nov. 76 i Pollerup; S. af Grdj. Chr. Sørensen og Hustru Lene Henningsen; g. 27. Maj 03 m.

Karen Marie Mettine Andersen, f. 16. Aug. 81 i Ondløse. I flere Perioder Medl. af Mghr. i Ondløse, Kirkeværge.

**Estrup, Mathilde Louise Elisabeth**, f. Juel, Frue, Kammerherreinde; f. 7. Febr. 66 paa Hverringe; D. af Kammerherre Niels Rudolph J. og Hustru Marie Wedell-Wedellsborg; g. 19. Juni 89 m. Hector E., f. 28. Maj 60 paa Skaføgaaard. 22 Medl. af Mghr. i Ondløse.

**Hansen, Kirsten Mathilde**, f. Jørgensen, Frue, Centralbestyrerinde; f. 2. Febr. 76 i Ondløse; D. af Landmd. Chr. J. og Hustru Sofie Maren Matthiasen; g. 7. Maj 09 m. C. M. H., f. 10. April 77 i Mørkøv. Medl. af Mghr. i Ondløse; Prlønkn.

**Hansen, N. P.**, Landmand. Medl. af Mghr. i Ondløse.



**Hansen, Sofie Elisabeth**, f. Hansen, Frue, Forstanderinde; f. 14. Marts 87 i Svansbjerg; D. af Tømrem. Mads H. og Hustru Johanne Madsen; g. 5. Jan. 15 m. Lærer Jeppe H., f. 21. Okt. 79 i Bramdrup. Forskolelærerinde; Kursus i Husholdning og Husflid; i 3 Perioder Medl. af Mghr. i Ondløse, Næstfmd.; Fmd. f. Holbækkr. af Kvind. intern. Fredsliga.

**Larsen, Hans**, Skovfoged; f. 26. Marts 62 i Østrup; S. af Tømrer Lars Karlsen og Hustru Gedske Marie Michaelsen; g. 28. April 88 m. Maren Sofie Jensen, f. 21. Dec. 64 i Taastrup. I 2 Perioder Medl. af Mghr. i Ondløse; Tils. m. Bygn. og Kirke.

**Weinreich, Hans**, Smedemester. Medl. af Mghr. i Ondløse.

## OURØ SOGN.

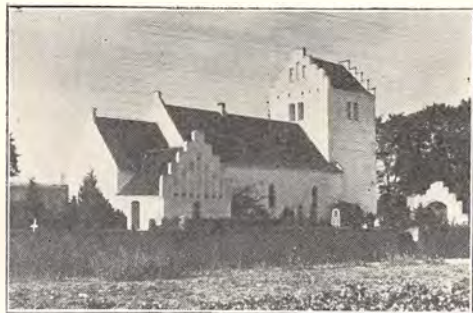

OURØ KIRKE.

Fra omkring 1300; i Slutningen af den katolske Tid er indbygget Hvælvinger og tilføjet et lavt Taarn, senere Vaabenhus og Sakristi.

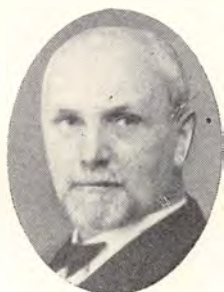

**Skibsted, Frederik Willemoes de Fine**, Sognepræst; f. 22. Aug. 81 paa Moesgaard ved Aarhus; S. af Kommandør A. C. d. F. S. og Hustru Marie Elise Willemoes; g. 12. Okt. 10 m. Marie Dorthea Hoff, f. 15. Dec. 80 i Bangkok. Student Metropolitansk. 1900; cand. theol. 06; 06 Lærer ved Holsteinsminde Ungdomshj.; 08 pers. Kap. i Vallensbæk; 10 Sognepr. i Louns-Alstrup; 15 Sognepr. paa Fuur; 22 Sognepr. Ø. Brønderslev-Hallund; 29 Sognepr. paa Ourø; 29 Medl. af Mghr. paa Ourø; Fmd. f. Ourø Ungdomshjems Tilsynsraad.

**Andersen, Anna Margrethe**, Frk., Lærerinde; f. 7. Marts 75 i Kollerup v. Jellinge; D. af Grdj. Peter A. og Hustru Ane Pedersen. Th. Langs Sem. 97; flere Kursus; 1. Maj 98 Lærerinde Stouby Forskole; 27. Sept. 98 Lærerinde Bybjerg Sk.; fra 31 Medl. af Mghr. paa Ourø; indtil 22 Leder af forsk. Grene indenfor Ungdoms- og Foredragsvirksomh.; en Periode Medl. af og Fmd. for Vænger.

**Jensen, Kamilla Marie**, f. Sørensen, Frue; f. 5. Okt. 93 i Næsby, Ourø; S. af Husmd. Frederik



S. og Hustru Maren Kristine Nielsen; g. 13. Febr. 13 m. Lauritz Kristian J., f. 13. Dec. 93 paa Gamløse Mk. 27 Medl. af Mghr. paa Ourø; i en Aarrække Bladudd.

**Jensen, Niels Julius**, Gaardejer; f. 5. Dec. 82 i Birret, Ourø; S. af Grdj. Christen J. og Hustru Marie Sørensen; g. 18. Nov. 17 m. Mathilde Kallehave Petersen, f. 18. Nov. 98 i Draaby. Paa Landbrugssk. 04; 1900—03 Landvæsenlev; 04—08 Forvalter; 08 Forpagter af Fødegaarden, som i 24 overtoges efter Faderen; 1. Dec. 22 Medl. af Mghr. paa Ourø, siden 27 Fmd.; siden 17 i Best. for Ourø Mejeri, fra 19 Fmd.; 29 Medl. af Sogner.

**Jørgensen, H.**, Gaardejer, Langdalgård. Medl. af Mghr. paa Ourø.



**Noppenau, Karsten**, Landmand; f. 3. Juli 87 i Karby; S. af Slagter Henrik N. og Hustru Kirstine Mikkelsen; g. 30. Dec. 14 m. Marie Olsen, f. 29. Maj 88 paa Ourø. 20 Landmand; 31 Medl. af Mghr. paa Ourø.

**Størck Petersen, Johannes**, Gaardejer; f. 16. Juni 97 i Ondløse pr. Mørkøv; S. af Sognepr. Niels Frederik P. og Hustru Marie Welhaven; g. 22. Sept. 27 m. Ingeborg Marie Jensen, f. 13. April 1900. Landvæsenlev; til 27 Forvalter; 30 Medl. af Mghr. paa Ourø.

## SKAMSTRUP OG FRYDENDAL SOGNE.

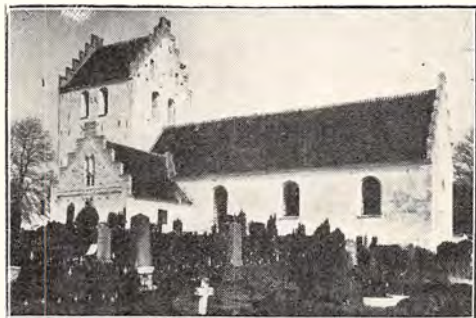

SKAMSTRUP KIRKE.

Romansk Kampestensbygning; i gotisk Tid overhvalvet, Skibet forlænget til det dobbelte og tilbygget Taarn og Vaabenhus; i Skibets Hvalvinger fremragende Kalkmalerier, restaureret 1909 af E. Rothe. Kirken restaureret 1862 af H. Chr. Hansen.



FRYDENDAL KIRKE.

Lille, overhvalvet gotisk Teglstenskirke; i sengotisk Tid tilføjet Vaabenhus og i 1819 et Gravkapel for Familien v. Deurs.

**Hansen, Svend Austin**, Sognepræst; f. 21. Dec. 98 i Vedbæk; S. af Stationsforst. H. og Hustru; g. 29. Juli 30 m. Elisabeth Mogensen, f. 7. Jan. 02 i Kbhvn. Student Østersøgades Sk. 17; cand. theol. 23; 23 ord. Medhj. Hans Egedes K., Kbhvn.; 28 Kaldskap. Kingos K., Kbhvn.; 31 Sognepr. Skamstrup og Frydendal; Fmd. f. Mghr. i Skamstrup og Frydendal.



**Andersen, Viggo Karl**, Førstelærer; f. 28. Jan. 94 paa Øland; S. af Førstelærer A. C. A. og Hustru Kirsten Jensen; g. 2. Aug. 18 m. Ellen Margrethe Lindholm, f. 13. Okt. 92 i Glim. Præli-

minæreks. 10; Lærereks. D. D. R. S. 17; 17 Lærer Glumsø Realskole; 18 Andenlærer Horslunde; 20 Enelærer Nordlunde; 23 Førstelærer Skamstrup Hovedskole; 26 Medl. af Mghr. i Skamstrup og Frydendal; 28 Fmd. f. Værger.; 33 Medl. af Sogner. og Fmd. f. Sygeplejeforen.

**Bistrup, Carl Hans Jørgen**, Skovrider og Godsforvalter; f. 22. Juli 81 i Frydendal; S. af Skovrider Eduard Peter Henning B. og Hustru Metta Marie Haussen; g. 30. Juli 33 m. Thora Møller, f. 22. Nov. 07 i Kbhvn. Student 1900; Forstkandidat 06; 1. Jan. 10 Skovrider paa Baroniet Zeuthen; 1. Okt. 22 Skovrider paa Torbenfeldt; 26 tillige Godsforvalter smst.; 26 Medl. af Mghr. i Skamstrup og Frydendal.



**Christiansen, J. P.**, Gaardejer; f. 26. Maj 77 i Følleslev-Særslev Kommune; S. af Grdj. Jens C. og Hustru Ane Kathrine Jensen; g. 30. Marts 06 m. Maren Kirstine Thomsen, f. 4. Dec. 83 i Skamstrup-Frydendal. 26 Medl. af Mghr. i Skamstrup og Frydendal.

**Frederiksen, Hans Emil**, Gaardejer; f. 9. April 96 i Marke; S. af Grdj. Niels F. og Hustru Anne Margrethe Hansen; g. 25. Marts 24 m. Ellen Johanne Olsen, f. 7. Febr. 01 i Sandby. 1. Nov. 26 Medl. af Mghr. i Skamstrup og Frydendal.



**Kristensen, Jakob**, Gaardejer; f. 28. Marts 99 i Elsborg; S. af Grdj. Peder Chr. C. og Hustru Martine Hansen; g. 27. Marts 25 m. Ane Marie Jensen, f. 4. April 96 i Skamstrup. 1. Nov. 26 Medl. af Mghr. i Skamstrup og Frydendal.

**Madsen, M. N.**, Gaardejer; f. 15. Febr. 83 i Skellingsted; S. af Grdj. N. M. og Hustru Ju-





liane Kristine Jensen. Siden 14 Medl. af Mghr. i Skamstrup og Frydendal, Kass.



og Forkl. (21); De danske Jøders Historie (31); forsk. Afhandlinger.



**Pedersen, Johannes Peder Chr.**, Parcellist; f. 10. April 85 i Bjergby; S. af Landpostb. Anders P. og Hustru Dorthe Marie Madsen; g. m. Marie Nielsen, f. 16. Febr. 84 i Kundby. I flere Perioder Medl. af Mghr. i Skamstrup og Frydendal.



**Andersen, Ellen**, f. Jørgensen, Frue; f. 31. Dec. 94 i Asmindrup; D. af Grdj. Niels J. og Hustru Kirstine Nielsen; g. 20. Marts 14 m. Christian A., f. 17. Sept. 87 i Tølløse. Siden 30 Medl. af Mghr. i Soderup; Medl. af Kgrdudv.; Medl. af Hjæpek.

#### SODERUP SOGN.



SODERUP KIRKE.

Romansk Fraadsten; i den senere Middelalder er Skibet forlænget over Korset og overhvælvet, tilbygget Taarn (1725) samt Kapel og Vaabenhus.

**Balslev, Benjamin**, Sognepræst, Provst; f. 6. Aug. 76 i Gangsted; S. af Sognepr. Rasmus B. og Hustru Marie Søltøft; g. 11. Okt. 04 m. Hanne Jacobine Nørballe Skov, f. 19. April 76 i Aabenraa. Student Odense 94; cand. theol. 1900; 02 Medhj. Ansgars K., Odense; 11 Sognepr. Nr. Ørslev; 21 Sognepr. Soderup-Kirke-Eskilstrup; 30 Provst Merløse-Tuse Herr.; Fmd. f. Mghr. i Soderup; 26 i Best. f. Israelsmiss.; 14—21 i Best. f. Maribo Amts Plejehjemsforen. Litt. Arb.: De polske Jøder (16); Malthæus Ev. m. Indl.

**Jensen, Jacob**, Gaardejer. Medl. af Mghr. i Soderup.

**Larsen, Lars Christensen**, Gaardejer; f. 28. Juli 88 i Tuse Sogn; S. af Husmd. Mikael L. og Hustru Laurine Jørgensen; g. 9. Maj 16 m. Ingeborg Sophie Jørgensen, f. 6. Jan. 86 i Bjergby. 30 Medl. af Mghr. i Soderup; Fmd. f. Valgbest. og Medl. af Kgrdudv.



**Nielsen, Karoline Sophie**, Frk., Forskolelærerinde; f. 3. Maj 88 i Tybjerg Sogn; D. af Grdj. Hans N. og Hustru Hansine Jensen. Forskolelærerindeeks. Th. Langs Sem. 16; 1. Dec. 16 Vikar i Sandby; 1. Febr. 17 Vikar i Snesev; 1. Marts 18 Forskolelærerinde Soderup; siden 22 Medl. af Mghr. i Soderup, Næstfmd. og Kass.

**Petersen, Meta Christiane Alvilda**, f. Larsen, Frue; f. 23. Aug. 90 i Holbæk; D. af Husejer

Søren L. og Hustru Christiane L.; g. 14. Okt. 10 m. Anders Kristian P., f. 14. Maj 79 i Hejninge. 28 Medl. af Mghr. i Soderup; Medl. af Valgbest.; Fmd. f. Børnetils.; i Best. f. Venstreforen.



**Rasmussen, Frederik**, Boelsmand; f. 21. Febr. 78 i Soderup; S. af Boelsmd. Rasm. Christensen og Hustru Kirsten Nielsdatter; g. 29. Maj 03 m. Marie Christiansen, f. 27. Jan. 78 i Soderup.

Siden 22 Medl. af Mghr. i Soderup; Fmd. og Kass. f. Prlønkk.



**Rasmussen, Otto**, Gaardejer; f. 13. Jan. 87 i Gl. Hagedsted; S. af Grdj. Niels R. og Hustru Kirstine Larsen; g. 16. Sept. 12 m. Helga Gabriella Jensen, f. 25. Juli 90 i Agerup. Paa Høng Højsk. 06—07; siden 12 Grdj.; 30 Medl. af Mghr. i Soderup; Medl. af Pgrdudv.

#### STIFTSBJERGBY SOGN.



STIFTSBJERGBY KIRKE.

Romansk Kampesten; i gotisk Tid overhvælvet og senere tilføjet Taarn og to Vaabenhuse, hvoraf det nordlige nu er Gravkapel for den Clerque'ske Familie fra Bjergbygaard.

**Sørensen, Frederik Emil**, Sognepræst; f. 4. Nov. 01 i Idom; S. af Lærer Frederik Christian S. og Hustru Kristine Nielsen; g. 11. Juni 26 m. Agnes Marie Thastum, f. 14. Juli 02 i Hesselager. Student Aalborg 19; cand. theol. 25; 25 Kaldskap. Vig-Asmindrup; 29 Sognepr. Stiftsbjergby-Mørkøv; Fmd. f. Mghr. i Stiftsbjergby.

**Christensen, Johannes**, Gartner; f. 7. Maj 90 i Stiftsbjergby; S. af Bødker Lars C. og Hustru Aurelia Sørensen; g. 12. Nov. 16 m. Cecilie Nielsen, f. 9. Aug. 92 i Odden. Medl. af Mghr. i Stiftsbjergby, Kass.

**Fredsgaard, Anders Jensen**, Bestyrer; f. 26. Marts 81 i Lundby v. Løgstør; S. af Grdj. Jens

Chr. Thomsen og Hustru Sidsel Marie T. 30 Medl. af Mghr. i Stiftsbjergby.

**Hansen, Jens Peter**, Statshusmand; f. 11. Aug. 85 i Sæby-Hallenslev; S. af Smedem. Niels P. H. og Hustru Signe Clausen. 26 Medl. af Mghr. i Stiftsbjergby; Medl. af Pgrdudv. og Kirketils.

**Jensen, Peter**, Gaardejer; f. 16. April 86 i Jyderup; S. af Grdj. Hans J. og Hustru Ellen Kirstine Larsen; g. 11. Okt. 14 m. Helga Hansen. 26 Medl. af Mghr. i Stiftsbjergby; Kass. f. Prlønkk.; Fmd. f. Sogner.; Repr. f. Holbæk Amt i Landkomm.s Ulykkesforsikr.

**Olsen, Henrik**, Tømrermester; f. 3. Juli 68 i Stiftsbjergby; S. af Husmd. Søren O. og Hustru Hanne Marie Larsen; g. 25. Marts 93 m. Anna Christine Jensen, f. 10. Juni 71 i Mørkøv. Fra Opr. Medl. af Mghr. i Stiftsbjergby; Kirkeværg.



**Rasmussen, Edv. Aug.**, Gartner; f. 15. Aug. 87 i Lyngby v. Grenaa; S. af Grdj. Rasmus Chr. R. og Hustru Bodil C. Andersen; g. 10. Nov. 12 m. Anna Kristine Larsen, f. 4. Marts 86 i Svalle-rup. 30 Medl. af Mghr. i Stiftsbjergby; Tils. m. Pgrd.; Medl. af Sogner.; Fmd. f. Husmdsforen.

## SVINNINGE SOGN.

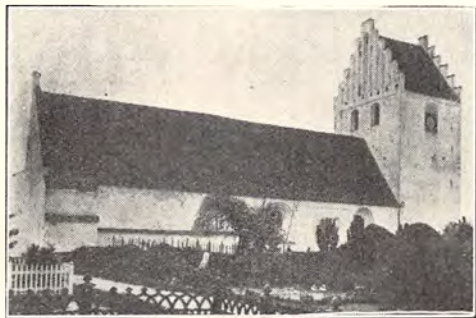

SVINNINGE KIRKE.

Romansk Kampesten; i gotisk Tid overhvælvvet og forlænget samt tilføjet Taarn og Vaabenhuis.

**Ørning, C. A.**, Sognepræst. Fmd. f. Mghr. i Svinninge. (Se Hjembæk).

**Hansen, Anders**, Tømrermester; f. 16. Aug. 71 i Svinninge; S. af Tømrerm. N. P. H. og Hustru Kathrine Nielsen; g. 25. Okt. 10 m. Ane Sophie Slott, f. 3. April 77 i Kidserup. Siden 22 Medl. af Mghr. i Svinninge, Næstfmd.



**Hansen, Lauritz**, Møllermester; f. 17. April 75 i Søstrup; S. af Møller Hans H. og Hustru Johanne Nielsdatter; g. 11. Nov. 07 m. Marie Nielsen, f. 20. Dec. 82 i Søstrup. 28 Medl. af Mghr. i Svinninge; Leder af Søndagssk.

**Hansen, Petra Karoline**, Frue. Medl. af Mghr. i Svinninge.



**Holm, Frederik**, Skræder; f. 29. Maj 83 i Audebo; S. af Parc. Kristian Hansen og Hustru Frederikke Christensen; g. 30. Okt. 09 m. Johanne Pedersen, f. 2. Aug. 83 i Buttrup. Siden 26 Medl. af Mghr. i Svinninge.

**Petersen, Jens Christian**, Landpostbud; f. 1. Juli 87 i Svinninge; S. af Arbm. Lars P. og Hustru Ane Kristine Christensen; g. 2. Nov. 18 m. Johanne Frederiksen, f. 13. Okt. 92 i Kvandløse. Siden 22 Medl. af Mghr. i Svinninge; Medl. af Grdudv.; i 8 Aar Fmd. f. K. F. U. M.

**Weitemeyer, Axel**, Landinspektør; f. 29. Jan. 75 i Svinninge; S. af Landinspekt. W. og Hustru Gunna Kirstine Friis; g. 9. Juni 05 m. Anna Augusta Schultz, f. 6. Juli 78 i Hillerød. Præliminæreks.; Landinspektøreks.; 31 Medl. af Mghr. i Svinninge, Kass.; Medl. af Sogner.; Næstfmd. f. Haandv.- og Borgerforen.

## SDR. JERNLØSE SOGN.



SDR. JERNLØSE KIRKE.

Romansk Kampe- og Fraadsten; i gotisk Tid indbygget Hvælvinger og tilføjet Taarn, Vaabenhuis og Sakristi.



**Petersen, Peter Hansen**, Sognepræst; f. 4. Dec. 72 i Oreby; S. af Grdj. Søren P. og Hustru Ane Rasmussen; g. 15. Nov. 04 m. Marie Petersen, f. 27. Sept. 75 i Hjerring. Student 92; cand. theol. 98; Huslærer Jonstrup; 99 pers. Kap. Skellerup-Ellinge; 04 Sognepr. Galtrup-Ø. Jølby; 10 Sognepr. Sdr. Jernløse-Søstrup; Medl. af Mghr. i Sdr. Jernløse, 17—22 Fmd.; i Best. f. Holbæk Amt Plejeforen.; i Best. f. »Holbæk Amtstidende«; Fmd. f. Værger.; tidl. Fmd. f. Sygeplejeforen.; 17—22 Kredsmd. f. Præsteforen. f. Holbæk Amt.

**Christensen, Lars Christian**, Gaardbestyrer; f. 10. Maj 85 i Sdr. Jernløse; S. af Grdj. Jens Chri-



stian C. og Hustru Marie Larsen; g. 17. Jan. 24 m. Sophie Larsen, f. 18. Aug. 89 i Sdr. Jernløse. 30 Medl. af Mghr. i Sdr. Jernløse, Kass.



**Christensen, Ludvig**, Gaardejer; f. 15. Juli 82 i Vennerup; S. af Grdj. Niels Peter C. og Hustru Juliane Frederiksen; g. 11. Febr. 11 m. Hansine Hansen, f. 18. Juli 78 i Bakkebølle. 26 Medl. af Mghr. i Sdr. Jernløse; Medl. af Pgrdudv.; Medl. af Sogner.



**Christiansen, Jens Herman**, Gaardejer; f. 31. Aug. 84 i Sdr. Jernløse; S. af Grdj. Hans C. og Hustru Dorthea Sophie Jensen; g. 30. Sept. 10 m. Maren Sophie Mortensen, f. 7. Jan. 80 i Skippinge. 30 Medl. af Mghr. i Sdr. Jernløse; Prlønnkass.; Fmd. f. Husflidsforen.; Fmd. f. Kr Lytterforen. i Sognet.

**Jensen, Lars Peter Christian**, Teglværksarbejder; f. 27. Juli 80 i Sønderød; S. af Smed Niels Peder J. og Hustru Ane Katrine Hansen; g. 3. Nov. 06 m. Anna Kathrine Larsen, f. 25. Marts 86 i Mørkøv. 26 Medl. af Mghr. i Sdr. Jernløse.



**Nielsen, Hans Peder**, Gaardejer; f. 29. Juni 69 i Mogenstrup; S. af Grdj. Niels Hansen og Hustru Maren Hansdatter; g. 29. April 98 m. Oline Petersen, f. 11. April 78 i Igelsø. 22 Medl. af Mghr. i Sdr. Jernløse, Næstfmd.



**Rasmussen, Lars**, Gaardejer; f. 24. Marts 78 i Tølløse; S. af Grdj. Hans R. og Hustru Karen Marie Nielsen; g. 29. April 02 m. Karoline Kryger, f. 19. Juli 76 i Højby (død 23). 26 Medl. af Mghr. i Sdr. Jernløse; Kirkevæрге; tidl. i 6 Aar Fmd. f. Sygeplejeforen.



SDR. JERNLØSE PRÆSTEGAARD.

## SØNDERSTED SOGN.

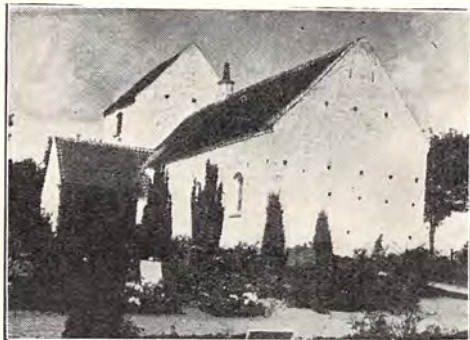

SØNDERSTED KIRKE.

Romansk Kampesten; i gotisk Tid overhælv-  
vet og udvidet samt tilføjet Vaabenhuse og  
et lavt Taarn.

**Bernsteen, S. E. M.**, Sognepræst. Fmd. f.  
Mghr. i Sønderssted. (Se Ondløse).

**Christensen, Peder Marius**, Arbejdsmand; f.  
29. Dec. 93 i Hald; S. af Arbmd. Karl C. og  
Hustru Ane Kristine Gregersen; g. 11. Sept. 17  
m. Karen Kristine Møller, f. 24. Aug. 95 i Sdr.  
Jernløse. 30 Medl. af Mghr. i Sønderssted; Medl.  
af Sogner.

**Jensen, Hans Larsen**, Gaardejer; f. 12. Jan.  
61 i Tuse; S. af Grdj. Jens Larsen og Hustru  
Maren Kirstine Hansen; g. 91 m. Johanne Ras-  
mussen, f. 8. Juli 66 i Skimmede. 26 Medl. af  
Mghr. i Sønderssted; Kirkevæрге.



**Jensen, Jørgen Herman**, Tømrer; f. 8. Dec.  
72 i Sønderssted; S. af Husmd. Hans J. og Hustru  
Maren Christine Jørgensen; g. 22. Sept. 99 m.  
Ane Margrethe Pedersen, f. 4. Febr. 77 i Ugge-  
løse. 13 Perioder Medl. af Mghr. i Sønderssted.

**Larsen, Jens Peter**, Husmand; f. 20. Jan.  
88 i Tronninge; S. af Tømrer Jens Peter L. og  
Hustru Kathrine Sørensen; g. 28. Juni 12 m.  
Marie Christensen, f. 23. Okt. 90 i Højby. 12 Pe-  
rioder Medl. af Mghr. i Sønderssted; Medl. af  
Kgrdudv.

**Nielsen, Ole Peter**, Boelsmand; f. 11. Aug. 68  
i Sønderssted; S. af Boelsmd. Jørgen N. og Hu-  
stru Ane Marie Olsen; g. 22. Nov. 31 m. Al-



bertine N., f. 2. Jan. 81 i Sørninge. Medl. af  
Mghr. i Sønderssted; Medl. af Kgrdudv.



**Poulsen, Carl Viggo**, Førstelærer; f. 23. Aug.  
88 i Sdr. Jernløse; S. af Møller Søren P. og Hu-  
stru Ellen Marie Jensen. Lærereks. Jonstrup  
Sem. 10; 1. Juli 10 Vikar i Østby; 1. Febr. 11  
Vikar i Sønderssted; 1. Marts 12 Andenlærer  
smst.; 1. Okt. 20 Førstelærer; 22—26 og fra 30  
Medl. af Mghr. i Sønderssted.

## SØSTRUP SOGN.



SØSTRUP KIRKE.

Romansk Kampesten; i gotisk Tid overhælv-  
vet og senere tilføjet Taarn og to  
Vaabenhuse.

**Petersen, P. H.**, Sognepræst. Fmd. f. Mghr. i  
Søstrup. (Se Sdr. Jernløse).

**Andersen, Marie**, f. Juhl, Frue; f. 2. Juli 79  
i Hejls; D. af Boelsmd. Laurits J. og Hustru



Marie Katrine Lauritsen; g. 17. Juli 08 m. Niels A., f. 17. Sept. 70 i Gurrede. 26 Medl. af Mghr. i Søstrup. Næstfmd.; 27 Medl. af Best. f. Sygeplejeforen.



strup; Kirkevæрге og Kass.; 28 Fmd. f. Holbæk Amts Landboforen.



**Hansen, Niels**, Husmand; f. 3. Okt. 71 i Søstrup; S. af Husmd. Peter H. og Hustru Inger Sophie Jeppesen; g. 13. Jan. 93 m. Mette Kirstine Larsen, f. 2. April 68 i Bultrup. I en Periode tidl. og fra 26 Medl. af Mghr. i Søstrup; Kass.; tidl. i 23 Aar Fmd. f. Indre Miss. Samf. i Søstrup Sogn.



**Larsen, Karl Laurits**, Husmand; f. 24. Marts 87 i Sdr. Jernløse; S. af Arbfmd. Hans L. og Hustru Margrethe Andersen; g. 4. Maj 12 m. Anna Elisabeth Carlsen, f. 19. April 87 i Kbhvn. Siden 22 Medl. af Mghr. i Søstrup.

**Jensen, Karen**, Frue, Gaardejerske. Medl. af Mghr. i Søstrup.



**Kolvig, Hans Christian**, Husmand; f. 27. April 86 i Krøjerup; S. af Husmd. Ernst Christian K. og Hustru Bodil Marie Johansen; g. 9. Maj 14 m. Ingeborg Hansen, f. 3. Juni 90 i Holløse. 26 Medl. af Mghr. i Søstrup; Medl. af Kgrdudv.

**Larsen, Hans Laurits**, Gaardejer; f. 10. Juli 84 i Igelso, Kvandløse Sogn; S. af Grdj. Lars Jørgen Jakob L. og Hustru Ane Marie Sørensen; g. 25. Maj 10 m. Karen Marie Larsen, f. 20. Jan. 85 i Kvandløse. Siden 12 Medl. af Mghr. i Sø-

#### TAASTRUP SOGN.



TAASTRUP KIRKE.

Romansk Kampesten; i gotisk Tid er Skibet forlænget over Koret og overhvelvet; senere tilbygget Taarn (1578), Vaabenhus og Sakristi.



**Jørgensen, Andreas**, Sognepræst; f. 20. Jan. 1900 i Sønder Felding; S. af Grdj. Niels Oddekær

J. og Hustru Johanne Kathrine Johnsen; g. 23. Maj 26 m. Petra Maria Pinholt, f. 2. Febr. 01 i Hove. Lærereks. N. Nissum Sem. 21; cand. theol. 30; 21 Realskolelærer i Holbæk; 22 Kommune­ lærer i Kbhvn.; 30 Sognepr. i Taastrup; 30 Medl. af Mghr. i Taastrup, 31 Fmd.



**Hansen, Christian August**, Brugsforeningsud­ deler; f. 16. April 81 i Stenlille; S. af Snedker Søren H. og Hustru Kirstine Pedersen; g. 17. Maj 05 m. Gertrud Andersen, f. 17. Jan. 81 i Brørup. 95 i Hande­ls­lære; 15 Uddeler i Merløse Brugsforen.; 30 Medl. af Mghr. i Taastrup; 24—28 Medl. af Sogner.; 28—32 Medl. af Skolekomm.



**Jørgensen, Margrethe**, f. Holst-Weber, Frue, Gaardejerske; f. 23. Juni 83 i Allindelille; D. af Lærer Peter Vilhelm W. og Hustru Sofie Theodora Petersen; g. 22. Juli 04 m. Hans Gustav J., Solbakken, f. 7. Marts 77 i Allindelille. 30 Medl. af Mghr. i Taastrup.



**Larsen, Carl Frederik**, Gaardejer; f. 9. Jan. 79 i Uggerløse; S. af Boelsmd. Lars Pedersen og Hustru Karen Marie Hansen; g. 11. Marts 08 m. Jensine Johanne Jensen, f. 17. Febr. 89 i Taastrup. Udd. Sadelmager og Tapetserer; siden 17 Grdj.; siden Nov. 12 Medl. af Mghr. i Taastrup, Kass.; siden 01 Fmd. f. Indre Miss. i Merløse; 16—21 og fra 25 Medl. af Sogner.; 25 Fmd. f. Vej­udv.; 25 Revisor og Medl. af Best. f. Taastrup Foderstofforen.

**Nielsen, Jørgen**, Boelsmand; f. 18. Dec. 72 i Stenmagle; S. af Husmand Ole N. og Hustru Ane Margrethe N.; g. 14. Okt. 10 m. Ane Marie Jensen, f. 2. Marts 85 i Taastrup. Nov. 26 Medl. af Mghr. i Taastrup; Medl. af Pgrdudv.; tidl. Medl. af Sogner., Skolekomm. og af Best. f. And­elsmejeriet.



**Nielsen, Niels**, Parcellist; f. 17. Juli 80 i Søtofte; S. af Grdj. Jens N. og Hustru Johanne Kirstine Jespersen; g. 27. April 07 m. Ingeborg Jensen, f. 1. Jan. 83 i Udstrup. 29 Medl. af Mghr. i Taastrup; Tils. m. Pgrd.

**Olsen, Hans Christian**, Gaardejer; f. 5. Sept. 73 i Vanløse, Stenmagle Sogn; S. af Grdj. Lars O. og Hustru Maren Jensen; g. 30. Okt. 96 m. Jensine Jensen, f. 11. Juli 77 i Taastrup Huse. 2. Maj 31 Medl. af Mghr. i Taastrup; Kirkevæ­rge; 28 Medl. af Værger.

**Pedersen, Anders**, Gaardejer; f. 4. Maj 68 i Udstrup; S. af Grdj. Jørgen P. og Hustru Frederikke Marie Kristiane Hansen; g. 16. Juni 98 m. Inger Marie Sørensen, f. 31. Dec. 74 i Soderup. 22 Medl. af Mghr. i Taastrup, Kass. og tidl. Fmd.; 10—21 Fmd. f. Sogner.; fra 32 Branddir.

## TUSE SOGN.



TUSE KIRKE.

Romansk Kampe- og Fraadsten; senere i Middelalderen forlænget, overhvælvet og til­ bygget Taarn og Vaabenhus; paa Hvælvin­ gerne rige og interessante Kalkmalerier fra ca. 1450, restaureret 1890 af Kornerup

**Krarp, O. C.**, Sognepræst. Fmd. f. Mghr. i Tuse. (Se Butterup).

**Andersen, Lars Peter Christian**, Gaardejer; f. 2. Marts 79 i Troelstrup; S. af Tækkemd.



Hans A. og Hustru Marie Jensen; g. 9. Maj 07 m. Marie Christiansen, f. 21. Jan. 84 i Svalle-  
rup. 26 Medl. af Mghr. i Tuse; Fmd. f. Fæl-  
lesudv.

**Gundersen, Sofie**, f. Carlsen, Frue; f. 30. Dec.  
82 i Søndersted; D. af Boelsmd. Jens C. og Hu-  
stru Karen Jensen; g. 20. Febr. 09 m. Niels G.,  
f. 2. Maj paa Langerødgaard, Holbæk. 26 Medl.  
af Mghr. i Tuse; Medl. af Kirkebest.



**Hansen, Karl**, Førstelærer; f. 5. Aug. 87 i  
Thorstrup, Varde; S. af Grdj. Herman H. og  
Hustru Johanne Marie Sørensen; g. 4. Juli 15  
m. Nielsine Bothilde Møllgaard, f. 3. Juni 91 i  
Jelling. Lærereks. Jelling Sem. 10; 1. Nov. 10  
Lærer Vedsted Efterskole; 13 Andenlærer Bje-  
verskov; 15 Førstelærer Tuse; siden 22 Medl. af  
Mghr. i Tuse, Næstfmd.; 23 Fmd. f. Værger.;  
22—29 Fmd. f. Danm. Lærerf. 11 A Kreds;  
Medl. af Best. f. Holbæk Amts Centralbibliotek.

**Olsen, Karen Kristine**, f. Jensen, Frue; f. 18.  
Aug. 77 i Kidserup; D. af Grdj. Niels J. og Hu-  
stru Kirsten Hansen; g. 22. Maj 06 m. Jørgen  
Peder O., f. 19. Febr. 79 i Tuse. Siden 22 Medl.  
af Mghr. i Tuse.



**Pedersen, Agnes Christiane**, f. Jensen, Frue; f.  
13. April 90 i Uggerløse; D. af Boelsmd. Julius J.

og Hustru Maren Kirstine Mogensen; g. 12. Maj  
15 m. Sofus P., f. 28. Nov. 84 i Soderup. Siden  
26 Medl. af Mghr. i Tuse.



**Sørensen, Michael**, Boelsmand; f. 2. Dec. 78 i  
Tuse; S. af Husmd. Jens S. og Hustru Kirstine  
Mortensen; g. 23. Juni 05 m. Marie Pedersen, f.  
24. Okt. 78 i Hørby. Siden 22 Medl. af Mghr. i  
Tuse; Prlønkkass.; Kass. f. Kommk.

#### TØLLØSE SOGN.



#### TØLLØSE KIRKE.

Romansk Fraadsten; i gotisk Tid overhvæl-  
vet og forsynet med Taarn og Sakristi;  
senere tilbygget Kapel og Vaabenhus.



**Hammer, Jens Jensen**, Sognepræst; f. 28. Nov.  
66 i Hammer, Skd.borg; S. af Propr. Jens Mad-  
sen, St. Hammergd., og Hustru Jensine Thom-  
sen; g. 17. Jan. 97 m. Thora Sulla Møller, f.  
2. Nov. 72 i Struer. Student Vejle 89; cand. theol.  
96; 96 Lærer Holsteinsminde; 97 Vordingborg;  
99 Kaldskap. Ø. Hæsing-Hillerslev; 03 Sognepr.  
Hillerslev; 09 Sognepr. Jerne-Skads; 16 Sognepr.  
Tølløse; Fmd. for Mghr. i Tølløse; 11—17 Medl.  
af Best. f. »Tryg«; Fmd. f. Foredragsforen. og



Dansk Vægeraadforen.; i Best. f. Holb. Amtstid. m. m. Litt. Arb.: Levnedstegninger om L. Budde; Skr. om Præsten Hans Agerbek (09); talr. Art. og Pjecer.



**Hansen, Herman**, Gaardejer; f. 4. Sept. 58 i Tjørnede; S. af Grdj. Hans Jensen og Hustru Maren Willumsen; g. 22. Juli 97 m. Andrea H., f. 4. Sept. 74 i Skimmede. 22 Medl. af Mghr. i Tølløse; Medl. af Sogner., Vægeraadet og i ca. 14 Aar af Skolekomm.



**Jensen, Anders**, fhv. Kusk; f. 25. Marts 61 i Kundby; S. af Husmd. Jens Rasmussen og Hustru Ane Kathrine Andersen; g. 16. Juli 86 m. Marie Amalie Dancker, f. 27. Aug. 62 i Kundby. I 5 Perioder Medl. af Mghr. i Tølløse; siden 11 Kirkevæрге; tidl. Medl. af Sogner. og en kort Tid Fmd.; i ca. 40 Aar Kass. for Danske Forsvarsbrødre.



**Jørgensen, Jens Christian**, Gaardejer; f. 22. Sept. 79 i Marup; S. af Grdj. Lars J. og Hustru Marie Kirstine Nielsen; g. 6. Maj 05 m. Ane Kirstine Kristoffersen, f. 28. Juni 77 i Soderup. 27 Medl. af Mghr. i Tølløse; Medl. af Pgrdudv.; Fmd. f. Vands.; tidl. Medl. af Sogner.

**Olsen, Vald.**, Fabrikant; f. 3. Okt. 83 i Nr. Vallingerød, Tølløse; S. af Grdj. Carl Christian O. og Hustru Marie Kristine O.; g. 29. April 05



m. Ingeborg Hansen, f. 31. Juli 79 i Tingtved. Handelsudd.; etabl. 07; 27 Medl. af Mghr. i Tølløse, Kass.; Medl. af Best. for K. F. U. M., Faarevejle Højskole og Tølløse Missionshus; Fmd. for Faarevejle Højsk. Elevforen., Tølløse Sangkor og Kr. Lytterforen., Nordvestsj.; i Best. f. Holbæk Amts Andelsk.; Medl. af Sogner.; Forst. f. Kirke-Eskilstrup Søndagssk.



**Petersen, Dagmar**, f. Christensen, Frue; f. 26. Marts 81 i Kvarnløse; D. af Grdj. Jacob C., Gerhøjsgaard, og Hustru Marie Jensen; g. 9. Maj 02 m. Karl P., f. 9. Maj 76 i Kvarnløse. 22 Medl. af Mghr. i Tølløse; Medl. af Pgrdudv.

**Petersen, L.**, Lokomotivformand. Medl. af Mghr. i Tølløse.

**Smidt-Andersen, Helga Emilie**, f. Rathje, Frue; f. 10. Febr. 84 i Arnakke Skole; g. 30. Jan. 15 m. Førstelærer Johannes S.-A., f. 12. Okt. 84 i Haarby. Medl. af Mghr. i Tølløse.



**Sørensen, Søren Peter Johannes**, Karetmager; f. 18. Marts 74 paa Sejro; S. af Væver Jens Peter S. og Hustru Ane Marie Petersen; g. 5. Maj 98 m. Agna Boline Nielsen, f. 26. Nov. 71 i

Ondløse. I 2. Periode Medl. af Mghr. i Tølløse.

### UDBY SOGN.

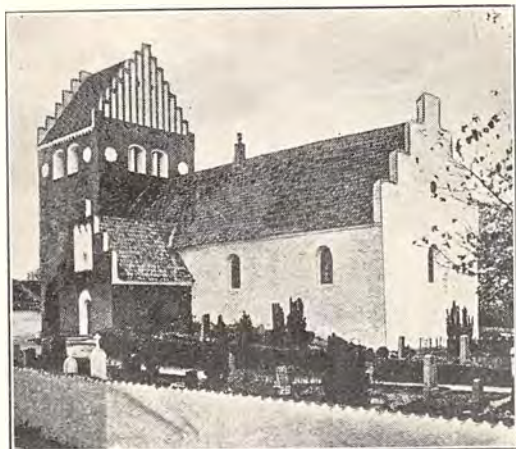

UDBY KIRKE.

Romansk Kampe- og Kridtstensbygning; i gotisk Tid indbygget Hvælvinger og tilføjet Taarn og to Vaabenhuse, hvoraf det nordre nu er Ligkapel; Koret ombygget 1868.



**Nøjgaard, Niels Johannes Østergaard**, Sognepræst, Dr. theol.; f. 21. Sept. 1900 i Floes ved Randers; S. af fhv. Propr. J. C. N. og Hustru A. P. Svendsen; g. 24. Juni 28 m. Annie Bay, f. 21. Jan. 02 i Skaane. Student Sct. Andreas Coll. 18; Univ. Guldmed. 24; cand. theol. 25; Dr. theol. 29; 28 Sognepr. Udby; Fmd. f. Mghr. i Udby. Litt. Arb.: Afhdl. i Theol. Tidsskr., »Kirken« og Prf. Blad; Om Begrebet Synd hos Luther (29); Luthers Syn paa Samfundsspørgsmaalene.

**Jensen, Anders**, Gaardejer; f. 1. Juni 66 i Udby; S. af Grdj. Jens Rasmussen og Hustru Ane Hansdatter; g. 12 m. Gerda Henriksen, f. 25. Nov. 87 i Snevre. Medl. af Mghr. i Udby, Næstfmd.; Medl. af Sogner.

**Jensen, Karen**, f. Sørensen, Frue; f. 2. Juni 72 i Aastrup; D. af Husmd. og Væver Knud Plesner og Hustru Maren Schrøder; g. 27. Marts



97 m. Jens Nielsen J., f. 5. Okt. 61 i Udby. 26 Medl. af Mghr. i Udby.

**Jørgensen, Hans Peter**, Gaardejer; f. 30. Aug. 73 i Sandby, Loll.; S. af Parc. Peter J. og Hustru Dorthea Wiedemann; g. 28. Sept. 01 m. Kristine Pedersen, f. 24. Jan. 74 i Jungshoved. Udd. som Smed og Maskinist; Landmand i U. S. A.; 26 Medl. af Mghr. i Udby; Medl. af Best. f. Brugsforen., Foderstofforen. og Andelsbageriet.



**Jørgensen, Jørgen Christian**, Mejeribestyrer; f. 26. Febr. 81 paa Ourø. Siden 12 Medl. af Mghr. i Udby, Næstfmd.

**Nielsen, Hans Andersen**, Gaardejer; f. 15. Febr. 74 i Udby; S. af Grdj. Anders Gregers N. og Hustru Elisabeth Sørensen; g. 8. Dec. 99 m. Signe Kristine Jensen, f. 12. Okt. 80 i Udby. 20 Medl. af Mghr. i Udby; Pgrdtilsyn.; Fmd. f. Vandv. og Værger.; Medl. af Skolekomm.; i Best. f. Andelsmejeriet og Elektricitetsværket.



**Nielsen, Niels Søren**, Gaardejer; f. 29. Aug. 70 i Kidserup; S. af Grdj. Søren Peter N. og Hustru Elisabeth Hansen; g. 4. Nov. 13 m.

Anna Mathilde Jeppesen; f. 11. Sept. 82 i Kidserup. 23 Medl. af Mghr. i Udby; Kass.



UDBY PRÆSTEGAARD.

UGERLØSE SOGN.

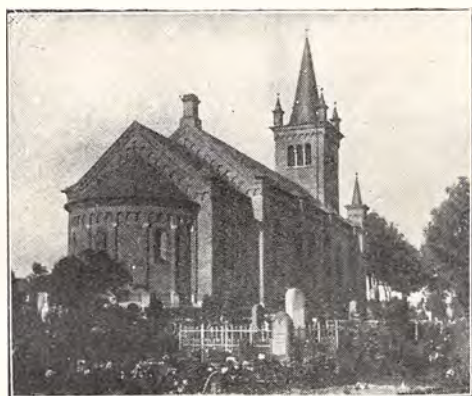

UGERLØSE KIRKE.

Opført paa den gamle romanske Kirkes Plads og indviet 26. Nov. 1876. Arkitekt: N. P. C. Holsøe.



**Hertz, Hans Peter Karl**, Sognepræst; f. 26. Okt. 74 i Kappel; S. af Grdj. og Møller Henrik H. og Hustru Bodil Kirstine Andersen Nøhr; g. 08 m. Dagmar Leonora Warncke, f. 13. Jan. 84 i Kbhvn. Student 94; cand theol. 1900; 02—04 ord. Medhj. Nazaret K., Kbhvn.; 05—21 Missionær i Kina; 22 Sognepr. i Rold-Vebbestrup; 27 Sognepr. Ugerløse; fra 30 Fmd.

f. Mghr. i Ugerløse; 23—27 Kredsforb.fmd. Dansk Miss. Selsk.

**Diness, Dines Peter**, Gaardejer; f. 13. Aug. 89 i Løsserup; S. af Boelsmd. Dines Peter Hansen og Hustru Karen H.; g. 29. April 17 m. Anna Pedersen, f. 2. Juli 95 i Gislinge. 8. Jan. 34 Medl. af Mghr. i Ugerløse; Tilsyn m. Pgrd.

**Frederiksen, N. P.**, fhv. Lærer. Medl. af Mghr. i Ugerløse.



**Jensen, Carl Chr.**, Bestyrer f. Arbejderherberget; f. 2. Maj 80 i Kyringe; S. af Træskomd. Jens Nielsen og Hustru Maren Sofie Hansen; g. 30. Marts 06 m. Ane Sofie Andersen, f. 16. Jan. 79 i Vedde. 30 Medl. af Mghr. i Ugerløse.

**Jensen, Kristian**, Gaardejer. Medl. af Mghr. i Ugerløse, Næstfmd.



**Nielsen, Ewald Jacob**, Gaardejer; f. 12. Dec. 04 i Munkebjergby; S. af Rentier Carl N. og Hustru Anna N.; g. 11. Juni 27 m. Agnes Dorteia Jørgensen, f. 29. Maj 06 i Tybjerg. Nov. 30 Medl. af Mghr. i Ugerløse; Medl. af Pgrd.-udv.; Snefoged; Taksationsmd. f. Brandfors.

**Nielsen, Jens**, Urmager; f. 17. Okt. 88 i Høed; S. af Grdj. Niels P. N. og Hustru Maren Kirstine Andersen; g. 8. Maj 14 m. Helga Sofie Christiansen, f. 6. Juli 89 i Kvandløse. 1. Dec. 30 Medl. af Mghr. i Ugerløse; Kass.

**Nielsen, N. P.**, Husmand. Medl. af Mghr. i Ugerløse.

## SKIPPINGE OG ODS HERREDERS PROVSTI.

F. FRIIS BERG, Sognepræst til Bregninge og Bjergsted, Provst.

## ALLESHAVE KIRKEDISTRIKT.



ALLESHAVE KIRKE.

Indviet 9. Dec. 1928. Arkitekt Aage Herløw, Kbhvn.



NEKSELØ KIRKE.

**Friis Berg, F.**, Sognepræst, Provst. Medl. af Mghr. i Alleshave. (Se Bregninge.)

**Holm, Anders Jessen**, Kaldskapellan; f. 19. Marts 07 i Ballum; S. af Smed Mikkel Brodersen H. og Hustru Mette Kjerstine Thygesen; g. 31. Jan. 33 m. Mary Ottine Sørensen, f. 1. Aug. 03 i Aarhus. Realeks. 23; Handelslærling 23—25; Student Rønnde 27; cand. theol. 32; 33 Kaldskap. for Bregninge-Bjergsted med Alleshave Kirkedistrikt som særligt Distrikt (betjener endvidere Nekselø Kirke under Følleslev Sogn); Fmd. f. Mghr. i Alleshave.

**Andersen, A. C.**, Gaardejer. Medl. af Mghr. i Alleshave.

**Jensen, Herman**, Landpostbud; f. 20. Maj 97 i Eskebjerg; S. af Boelsmd. J. J. og Hustru Maria Eilersen; g. 8. Dec. 22 m. Agnes Sophie J., f. 18. Dec. 99 i Svebølle. Siden 20 Landpostb. i Alleshave; 30 Medl. af Mghr. i Alleshave.

**Jensen, Viggo**, Boelsmand; f. 31. Maj 04 i Jyderup; S. af Arbmd. Hans Chr. J. og Hustru



Ellen Christine Christiansen; g. m. Gudrun Hansen, f. 26. Maj 01 i Favrbo. 30 Medl. af Mghr. i Alleshave.

**Nielsen, Johannes E.**, Gaardejer; f. 5. Febr. 81 i Haunsø, Følleslev Sogn; S. af Grdj. Hans Chr. N. og Hustru Ane Marie Olsen; g. 6. April 06 m. Emma Johanne N., f. 15. Jan. 79 i Følleslev. Dalum Landbrugssk. 01—02; siden Kirkens Opf. Medl. af Mghr. i Alleshave; siden 23 Medl. af Sogner., fra 29 Fmd.; Kass. i Ud. til Opf. af en Kirke i Alleshave.



**Olsen, Ole Peter**, Gaardejer; f. 10. Aug. 69 i Alleshave; S. af Grdj. Lars O. og Hustru Margrethe Jørgensdatter; g. 22. Maj 96 m. Anna Nielsen, f. 18. April 70 i Eskebjerg. Siden 01 Grdj. i Alleshave; siden 03 Medl. af Mghr. i Alleshave, Næstfmd.; 05—14 Fmd. f. Mejeriet; 13—29 Fmd. f. Sogner.; 27 Medl. af Amtsr.; siden 19 Fmd. f. Baneudv.



**Weinreich, Frederik Daniel**, Gaardejer; f. 7. Maj 73 i Bregninge; S. af Grdj. Jens Chr. W. og Hustru Christiane Jørgensen; g. m. Kamma

Nielsen, f. 29. Aug. 78 i Skippinge. 30 Medl. af Mghr. i Alleshave.

### ASMINDERUP SOGN.

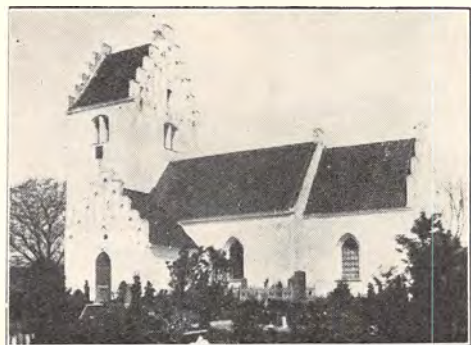

ASMINDERUP KIRKE.

Romansk Kampestenkirke med gotiske Hvælvinger og Vaabenhus; det middelalderlige Taarn nedbrudt i 1817 og et nyt opført 1821.

**Vig, J. R.**, Sognepræst. Medl. af Mghr. i Asminderup. (Se Vig).

**Aarup, Knud**, Kaldskapellan; f. 24. Dec. 01 i Græsted; S. af Bankdir. Christian Aa. og Hustru Alma Fich; g. 4. Sept. 30 m. Bodil Andersen, f. 22. Juni 1900 i Vorre. Student Herlufsholm 19; cand. theol. 25; et Aars Studieophold v. Universitetet i Strassbourg; 1. Aug. 26—1. Nov. 29 Sekr. f. K. F. U. M. i Paris; 30 Juni 30 Kaldskap. f. Vig-Asminderup; Fmd. f. Mghr. i Asminderup.

**Danielsen, Nikolaj**, Gaardejer. Medl. af Mghr. i Asminderup.

**Larsen, Niels**, pens. Stationsforstander; f. 18. Febr. 67 i Sejstrup; S. af Parc. Lars Nielsen og Hustru Inger Jensdatter; g. 10. Nov. 93 m. Anna K. Knudsen, f. 13. April 69 i Stange i Norge. Nov. 26 Medl. af Mghr. i Asminderup; 26—30 Fmd.



**Madsen, Ane Dorteia Christine**, Frk., Rentrice; f. 3. Jan. 78 i Skaverup; D. af Grdj. Lars M. og Hustru Marie Olsdatter. 26 Medl. af Mghr. i Asminderup; i 16 Aar Medl. af Hjælpek., fra 24 Fmd.

**Nielsen, Jens**, Gaardejer; f. 5. Marts 81 i Udby Sogn; S. af Husmd. Gregers N. og Hustru

Mette Christine Jensen; g. m. Mathilde N., f. 4. Jan. 87 i Svinninge. 26 Medl. af Mghr. i Asminderup, Kass.; 11 Fmd. f. Brugsforen.; 12—21 Medl. af Sogner.; 21—29 Fmd. f. Værger. og Medl. af Skolekomm.

**Nielsen, Peter**, Gaardejer; f. 13. Sept. 92 i Staarup; S. af Grdj. Niels N. og Hustru Sofia Henriksen; g. 16. Jan. 17 m. Gertrud Andersen, f. 7. Dec. 89 i Svinninge. Siden 16 Grdj.; i 12 Aar Medl. af Mghr. i Asminderup, Næstfmd.

**Petersen, Laurits Nikolaj**, Urmager; f. 28. Sept. 80 i Egebjerg; S. af Hans Chr. P. og Hustru Karen Marie Larsdatter; g. 24. Maj 04 m. Emma M. Kristiansen, f. 28. Jan. 81 i Tullebølle (død 29). Nov. 30 Medl. af Mghr. i Asminderup.

### ASNÆS SOGN.



ASNÆS KIRKE OG PRÆSTEGAARD.

Romansk Kampestenkirke, indviet til Sct. Olaf; i den senere Middelalder forlænget og overhælvvet samt tilbygget Taarn, Vaabenhus og Kapel (nu Ligkapel) af Munkesten; restaureret i 1906.



**Bagger, Waldemar Wentzel**, fhv. Sognepræst; f. 2. Okt. 67 i Hamborg; S. af afd. Gross. David Gottschalck B. og Hustru Dorette Marie Hedevig Riesland; g. 21. Febr. 1900 m. Martha Madsen, f. 13. Jan. 77 i Nyborg. Student 86; cand. theol. 92; 12. Juli 95 Kaldskap. Hammer-Lundby; 1. Febr. 99 Sognepr. Linaa-Voel; 26. Juli 11 Sognepr. i Asnæs; Fmd. f. Mghr. i Asnæs; fra 11 Fmd. f. Værger. og Skolekomm.; Afsked m. Udg. af 33.

**Bavnhøj, Hans Ejner**, Sognepræst; f. 15. Marts 95 i Sonnerup; S. af Grdj. B. og Hustru; g. 7. Sept. 23 m. Agnes Brieghel Høm, f. 1. Marts

95 i Kbhvn. Student Borgerdydsk. V. 13; cand. theol. 19; 19—22 Sekr. K. F. U. M., Esbjerg; 23 Sognepr. Hassing-Villerslev; 34 Sognepr. Asnæs; Medl. af Mghr. i Asnæs; 29 Rejsesekr. De d. Armeniervenner; 33 Medl. af Best. for samme.



**Brandt Nielsen, Dagny**, f. Andresen, Frue; f. 23. Sept. 93 i Høve pr. Asnæs; D. af Grdj. Andreas A. og Hustru Bodil Poulsdatter; g. 1. April 20 m. H. B. N., f. 1. April 85 i Tune. Nov. 30 Medl. af Mghr. i Asnæs; Medl. af Kirketils. og Kirkebetj. v. d.

**Jakobsen, Kristian Valdemar**, Friskolelærer; f. 28. Juni 98 i Abildrod; S. af Husmd. Peder J. og Hustru Oline Nielsen; g. 1. April 24 m. Maren Kathrine Jørgensen, f. 31. Jan. 92 i Vormark. Afgangspr. fra Den fri Lærerskole i Elbæk 23; 22—23 Gymnastiklærer v. Den fri Lærersk.; Vinteren 23—24 Lærer Sorø Højsk.; April 24 Friskolelærer Høve. 30 Medl. af Mghr. i Asnæs.

**Jensen, Alfred**, Boelsmand. Medl. af Mghr. i Asnæs.

**Jensen, Peter**, Gaardejer. Medl. af Mghr. i Asnæs.

**Larsen, Lauritz**, Gaardejer. Medl. af Mghr. i Asnæs.

**Madsen, Karl**, Centralbestyrer og Installatør; f. 2. Febr. 71 i Veddinge; S. af Husmd. Jens N. og Hustru Sidse K. Andersen; g. 6. April 97 m. Kirstine Olsen, f. 28. Juli 74 i Raklev. Nov. 30 Medl. af Mghr. i Asnæs, Næstfmd. og Kirkev.; fra 23 Fmd. f. Centralbestyrerforen. paa Sjælland; fra 30 Medl. af Forretnudv. f. Sjælland-Fyn; 33 Næstfmd. f. Grundejerforen.

**Nielsen, N.**, Uddeler. Medl. af Mghr. i Asnæs.



**Severinsen, Hans**, Gaardejer; f. 9. Sept. 88 i Kjelstrup, Vig Sogn; S. af Grdj. Lars Peter S.

og Hustru Karen Hansen; g. 30. Okt. 32 m. Kristine Nielsen, f. 15. Okt. 98 i Grevinge Sogn. 26 Medl. af Mghr. i Asnæs; Kass. f. Prælønkn.

#### AUNSØ SOGN.



AUNSØ KIRKE.

Gotisk Kampe- og Teglstenskirke; senere i Middelalderen forlænget og overhvalvet samt tilbygget Taarn, Vaabenhus og Sakristi; restaureret 1871.

**Jensen, Jens Christian**, Sognepræst. Fmd. f. Mghr. i Aunsø. (Se Viskinde).



**Christiansen, Kristian Karl**, Husmand; f. 21. April 82 i Jordløse; S. af Arbmd. Lars C. og Hustru Marie Christensen; g. 10. Maj 02 m. Maren Sofie Andersen, f. 17. Nov. 82 i Bjerre-Svalle-rup Sogn. 30 Medl. af Mghr. i Aunsø; Medl. af Pgrdtils.



**Hansen, Jens Christian**, Træskomager; f. 4. Dec. 77 i Viskinde; g. 21. Dec. 1900 m. Dorthea Larsen, f. 4. Nov. 70 i Aarby. Medl. af Mghr. i Aunsø; Medl. af Kirkeudv.

**Jensen, Carnot**, Vejmænd; f. 16. Juli 94 i Kbhvn.; S. af Banefmd. Hans J. og Hustru Inger



Larsen; g. 19. Juni 20 m. Sophie Olsen. Medl. af Mghr. i Aunsø; Medl. af Kgrdudv.

**Jensen, Ole**, Hjulmand; f. 5. Febr. 76 i Svebølle; S. af Tømrer Hans P. J. og Hustru Karen Petersdatter; g. 21. Nov. 03 m. Mariane Olsen, f. 12. Sept. 76 i Bjergsted Sogn. Nov. 27 Medl. af Mghr. i Aunsø; Medl. af Pgrdudv.

**Saxtoft, Niels Peter**, Gaardejer, Sognefoged; f. 30. April 84 i Øster Egesborg; S. af Grdj. Rasmus Nielsen og Hustru Ane Marie Johansen; g. 11. Juni 15 m. Oline Sofie Frederiksen, f.



10. April 89 i Buerup. Forsinge Landbrugssk.; 05—09 Kontrolassistent; 10—17 Kontrollør v. A/S Dæhnfeldt, Odense; 17 Grdj.; Nov. 22 Medl. af Mghr. i Aunsø, Næstfmd.; 1. Juni 19 Sognefoged; indtil 33 Medl. af Skolekomm.; Fmd. f. Kontrollforen.; Sognetillidsmd. f. Landboforen.; Medl. af Best. f. Svebølle og Omegns Brugsforen.; Repr. i den sjæll. Bondest. Sparek.

**Stolz, Chr.**, Arbejdsmand; f. 3. Marts 87 i Aunsø; S. af Husmd. Chr. S.; g. m. Karoline Andersen, f. i Aunsø. Nov. 26 Medl. af Mghr. i Aunsø; Medl. af Udv. f. Kirke- og Kgrdtiils.

#### BJÆRGSTED SOGN.



BJÆRGSTED KIRKE.

Romansk Kampestensbygning med gotiske Hvælvinger; ogsaa det uanselige Taarn, Vaabenhuset og Nordkapellet er sentmiddelalderligt; restaureret 1850; muret Taarn-  
opgang fra 1917.

**Friis Berg, F.**, Sognepræst, Provst. Medl. af Mghr. i Bjærgsted. (Se Bregninge).

**Holm, A. J.**, Kaldskapellan. Medl. af Mghr. i Bjærgsted. (Se Alleshave).

**Andersen, Anna Cecilie**, f. Hansen, Frue; f. 10. Nov. 79 i Bøgelunde; D. af Grdj. Jens H. og Hustru Sidsel Nielsen; g. 5. Dec. 09 m. Laurits Jakob A., f. 27. Jan. 82 i Engelstrup. Medl. af Mghr. i Bjærgsted.



**Hansen, Niels Peter Chr.**, Snedkermester; f. 3. Sept. 68 i Bjærgsted; S. af Husmd. Peter Chr. Hansen og Hustru Marie Dinesen; g. m. Laura Marie Ipsen, f. 30. Nov. 65 i Ibsker. Fra Opr. Medl. af Mghr. i Bjærgsted, Fmd. de sidste 8 Aar, Kass. og Kirkev.; Medl. af Sogner.; i 22 Aar Fmd. f. Hjælpek. og i 28 Aar Fmd. f. Sygek.



**Larsen, Fr. Vilhelm**, Kurvemager; f. 26. Dec. 66 i Aarby; S. af Husmd. Hans Chr. L. og Hustru Mette Maria Petersen; g. 4. Marts 96 m.

Maren Sofie Jørgensen, f. 22. Dec. 68 i Aarby. 96—21 Landmd.; siden 21 Kurvemager; siden Opr. Medl. af Mghr. i Bjærgsted, Næstfmd.



**Markussen, Eleonore M.**, f. Lundberg, Frue; f. 28. Dec. 60 i Horsens; D. af Kbmd. P. A. L. og Hustru Katrine Thorsen; g. 18. Aug. 01 m. Lærer Hans Nielsen M., f. 22. Febr. 68 i Aakær. 84—01 Lærerinde; fra 22 Medl. af Mghr. i Bjærgsted.

**Nielsen, Hans Ferdinand**, Drejermester; f. 20. Juli 70 i Tømmerup; S. af Drejer Niels Jensen og Hustru Mette Kirstine Hansen. Siden 10 Medl. af Mghr. i Bjærgsted.

g. 28. April 1900 m. Helga Cecilie Elisabeth Henckel, f. 8. Febr. 75 i Skive. Alm. Forberedelseseks. 88; Student (Viborg) 91; cand. theol. 97; studerede Arabisk under afd. Prof. Buhl samt Hedningemissionen (med Rejsestipendium i London 25); 99—01 Sekr. for K. F. U. M., Aarhus; 01—09 Andenpr. v. Apostelkirken, Kbhvn.; 09—19 Sognepr. smst.; 19—28 Sognepr. i Hagedsted-Gislinge; siden 28 Sognepr. Bregninge-Bjærgsted; 32 Provst for Ods-Skippinge Herreders Provsti; Fmd. f. Mghr. i Bregninge; som Sognepr. i Kbhvn. Medl. af Kirkefondets Best., af Værger. og Kbhvn.s Kvindehjælp; 28—33 Fmd. for herv. Værger. (nu for Børneværnsudv.); siden 20 Medl. af Best. f. Nordvestsj. Kredsforb. af K. F. U. M. og K.; siden 32 Fmd. i Best. f. Nordvestsj. Kredsforb. f. Dansk Miss. Selsk. Litt. Arb.: »Apostelkirkens første Tiaar« (11); Mindeskript om den augsburgske Bekendelse (30); »Justinos Martyrs Forsvarsskrift« (32); Artikler i »Nord. Missionstidsskrift« og »Dansk Missionsblad« o. s. v.

**Holm, A. J.**, Kaldskapellan. (Se Alleshave).



**Birch, Birk**, Lærer; f. 20. Okt. 95 i Finderup Sogn; S. af Grdj. P. Vilh. B. og Hustru Marie Larsen; g. 13. Aug. 20 m. Asta Birch-Jensen, f. 5. Febr. 99 i Odense. Lærereks. Skaarup Sem. 17; 1. Aug. 20 Andenlærer Eskebjerg Sk.; siden 26 Medl. af Mghr. i Bregninge; Medl. af Hjælpek.; Fmd. f. Husflidsforen.

**Clausen, Julius**, Snedkermester; f. 8. Juli 80 i Eskebjerg; S. af Grdj. Anders C. og Hustru Karen Marie Briksdatter; g. m. Anna Marie Petersen, f. 19. Aug. 87 i Eskebjerg; 30 Medl. af Mghr. i Bregninge.

#### BREGNINGE SOGN.



BREGNINGE KIRKE.

Romansk Kampstensbygning; i den romanske Tid forlænget; ca. 1400 overhvalvet; i den gotiske Tid tilbygget Taarn, Kapel, Vaabenhus og Sakristi; Kalkmalerier fra ca. 1400, restaureret 1904 af E. Rothe.



**Friis Berg, Frederik**, Sognepræst, Provst; f. 12. Maj 72 i Skive; S. af Detailhldr. Peter Oversten B. og Hustru Anine Kirstine Kirkegaard;



**Hansen, Hans Peter**, Statshusmand; f. 21. Aug. 72 i Asminderup pr. Vørslev; S. af Arbd. Anders H. og Hustru Karen Marie Nielsen; g. 15. Sept. 94 m. Juliane Sofie Rasmussen, f. 31. Jan.



73 i Viskinde. 24 Medl. af Mghr. i Bregninge; 21—25 Medl. af Sogner.; 30 Medl. af Best. f. Hørve-Vørslev Jernbane, valgt af Minist. f. off. Arb.



**Meyer, August Lauritz Bernhard**, Proprietær; f. 21. Okt. 73 i Eskebjerg; S. af Grdj. Vilh. M. og Hustru Laura Larsen; g. m. Christine Hansen, f. 29. Sept. 75 i Haldagerlille. I 11 Aar Medl. af Mghr. i Bregninge; i Best. f. Kalundb. Landboforen.; i 2 Perioder Medl. af Sogner.



**Petersen, Hans Henrik**, Proprietær; f. 1. Juni 75 i Eskebjerg; S. af Grdj. Rasmus P. og Hustru Mette Christine Hansdatter; g. m. Olga Marie Jensen, f. 3. Dec. 83 i Højsted. Paa Høj- og Landbrsk.; i 7 Aar Medl. af Mghr. i Bregninge, Næstfmd.



**Sørensen, Margrethe Elisabeth**, f. Eyensen, Enkefrue; f. 12. Juni 77 i Viderejde Præstegaard, Færøerne; D. af Provst Jens Christian E. og Hustru Anna Marie Noline Lützen; g. 14. Jan. 07 m. Lærer Søren Peter S., f. 10. Febr. 60 i Eskebjerg. 30 Medl. af Mghr. i Bregninge.

**Taarning, Poul**, Proprietær; f. 26. Dec. 77 i Bregninge; S. af Propr. Niels T. og Hustru Erensmine Myhre; g. m. Anne Bladt, f. 27. April 81. Præliminæreks.; Løjtnant; 22 Medl.



af Mghr. i Bregninge; Kass.; i 3 Perioder Medl. af Sogner.; i 10 Aar Fmd. f. Mejeriforen.

**DRAGSHOLM KIRKEDISTRIKT.**

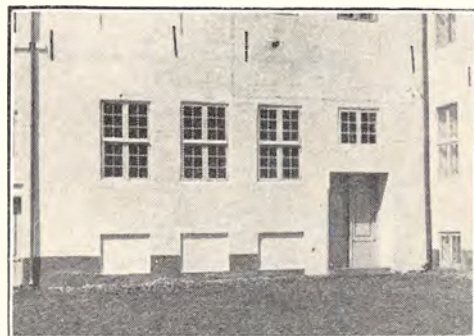

**DRAGSHOLM KIRKE.**

Indviedes 1732 i Nordfløjen af Dragsholm Slot som Anneks til Faarevejle.

**Sjelborg, Frederik Carl**, Sognepræst. Medl. af Mghr. i Dragsholm. (Se Faarevejle).

**Christensen, Gerda**, Frue, Bjergene. Medl. af Mghr. i Dragsholm.

**Hansen, Chr.**, Fisker. Medl. af Mghr. i Dragsholm.

**Petersen**, Frue, Vejrhøjgaard. Medl. af Mghr. i Dragsholm.

**EGEBJERG SOGN.**

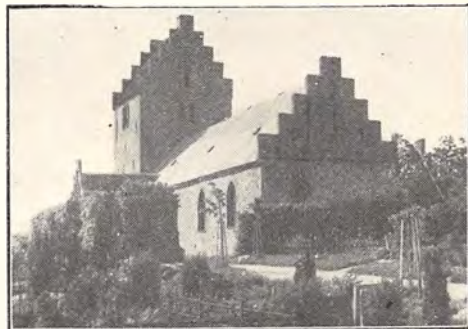

**EGEBJERG KIRKE.**

Meget smuk og højtbeliggende romansk Kampestenskirke; i den senere Middelalder overhvalvet og tilføjet Taarn, Vaabenhus, Kapel og Sakristi af Munkesten.

**Landbo, Christen**, Sognepræst; f. 15. April 87 i Vester Hjermitzlev; S. af Lærer Johannes



Christensen L. og Hustru Pauline Sørensen; g. 23. Okt. 21 m. Elly Pallesen, f. 15. Jan. 1900 i Kbhvn. Student Aalborg; cand. theol. 19; 1. Juli 19 Kaldskap. Vig-Asminderup; 1. April 22 Sognepr. Egebjerg; 1. April 22 Fmd. f. Mghr. i Egebjerg; siden 22 Fmd. f. Skolekomm. og Værger., 26—32 Fmd. f. Sygeplejeforen.; 25—30 Medl. af Best. f. Sønderj. Foren. for Ods-herred; Fmd. f. Sognets Folkebogs.



**Petersen, Anna Margrethe**, f. Andersen, Frue; f. 30. Nov. 89 i Svenstrup Hestehave; D. af Boelsmd. Rasmus A. og Hustru Henriette Christine Sørensen; g. 25. Marts 14 m. Grdj. Anton Johan P., f. 11. Marts 89 i Nr. Asminderup. 1. Dec. 30 Medl. af Mghr. i Egebjerg.



**Jensen, Carl**, Parcellist; f. 31. Okt. 63 i Køllekølle; S. af Grdj. Jens Hansen og Hustru Sidse Kirstine H.; g. 31. Okt. 90 m. Anne Marie Christiansen, f. 28. Maj 62 paa Søgaard, Egebjerg. Højskoleoph. 89—90; siden 1. Dec. 22 Medl. af Mghr. i Egebjerg, siden 1. April 23 Kirkeværge; 97—03 og 09—13 Medl. af Sogner.; siden 03 i flere Perioder Fmd. for Sognets Husmandsforen.; 17—20 Fmd. for det komm. Kornnævn; siden 14 Medl. af Best. for Holbæk Amts Venstreblad; har desuden beklædt eller beklæder forsk. andre Tillidshverv indenfor Landbrug og Kommune.



**Rasmussen, Hans Christian**, Gaardejer; f. 16. Maj 77 i Egebjerg; S. af Grdj. Rasmus Petersen og Hustru Ane K. Hansen; g. 1. Juni 06 m. Manna Jensen, f. 7. Maj 78 i Egebjerg. Nov. 26 Medl. af Mghr. i Egebjerg; Medl. af Pgrd.-og Kirketils.; siden 26 Medl. af Sogner. og Værger. samt Repr. f. Landmandsbanken.



**Villemoes Andersen, Peder**, Gaardejer; f. 9. April 84 i Stenstrup; S. af Grdj. Niels A. og Hustru Maren Stampe; g. 20. Sept. 17 m. Ellen Thomsen, f. 27. April 95 i Billum. Ollerup Højsk. 02—03; Ladelund Landbrsk. 05—06; Brøderup Højsk. 08—09; Landbrugsstudium i England 09; Askov Højsk. 09—10 og 10—11; Malling Landbrsk. 11; 1. Dec. 22 Medl. af Mghr. i Egebjerg; Kirkens Regnskabsf. og Kass.; 11—12 Fmd. f. Odsherreds Ungdomsforen.; siden 23 Medl. af Best. f. Odsherreds Landboforen.; 27 i Best., Næstfmd., f. Odsherreds Svineslagteri; har desuden beklædt eller beklæder forskellige komm. og landbrugsfaglige Tillidshverv.



**Jensen, Marie Christine**, Frk., Husbestyrerinde; f. 30. April 91 i Egeslevmagle; D. af Rentier Hans P. J. og Hustru Birthe Hansen. Nov. 30 Medl. af Mghr. i Egebjerg, Medl. af Kirketils.



**Voigt, Aksel**, Gaardejer; f. 30. Sept. 89 i Rørby; S. af Konsulent Frederik V. og Hustru Marie Sofie Jørgensen; g. 15. Juli 21 m. Ragnhild Søndermark, f. 24. Aug. 87 i Dybe. Landbrugs- og Højskoleudd.; siden 1. Dec. 17 Medl. af Mghr. i Egebjerg, Næstfmd. og Kass. f. Prilønkk.; siden 16 Medl. af Best. f. Sparek.; Fmd. f. Foredragsforen.; 20—28 Fmd. f. Sognebogs.; 33 Medl. af Sogner. og Kommunekass.; har iøvrigt haft forsk. kommunale Tillidshverv.



**Øster, Jens Pedersen**, Førstelærer; f. 28. Maj 86 i Nr. Rind; S. af Boelsmd. Peder Pedersen Ø. og Hustru Melte Kathrine Jensen; g. 29. Juli 21 m. Ingeborg Olavia Vilhelmine Mortensen, f. 25. April 91 i Magleby v. Skelskør. Lærereks. 13; 1. Sept. 13 Lærer v. Sdr. Felding Privatskole; 1. Maj 14 Vikar i Egebjerg; 1. Nov. 15 Førstelærer i Bøsserup Skole; 1. Dec. 30 Medl. af Mghr. i Egebjerg; Kass. f. Kirkebetjnk.; fra 1. Jan. 17 Medl. af Værger., Næstfmd.; 1. April 24 komm. Revisor; 1. Okt. 26 Regnskabsf. i Brugsforen.; 1. April 29 Fmd. f. Hjælpek.; 1. Marts 32 Fmd. i Sygeplejeforen.; har desuden beklædt forsk. andre Hverv.



EGEBJERG PRÆSTEGAARD, OPFØRT 1776.

## FAAREVEJLE KIRKEDISTRIKT

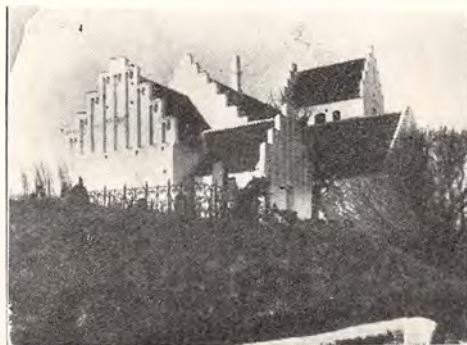

FAAREVEJLE KIRKE.

Romansk Kampestenskirke; i tidliggotisk Tid overhvalvet, senere forlænget; i den senere Middelalder tilbygget Taarn, Vaabenhus og Sakristi; endnu senere opført et Gravkapel for den Adellerske Familie; i en Gravkælder en Kiste med Liget af Jarlen af Bothwell.

**Sjelborg, Frederik Carl**, Sognepræst; f. 26. Aug. 72 i Hørve; g. 19. Sept. 08 m. Ellen Wendel, f. 16. Juli 77 i Kbhvn. Student Borgerdydskolen 91; cand. theol. 1900; 1900 pers. Kap. Damsholte; 08 Sognepr. Støvring-Møllerup; 18 Sognepr. Faarevejle; Medl. af Mghr. i Faarevejle.



**Damgaard, Frede Kristian Nørgaard**, Landbrugskonsulent; f. 28. Jan. 98 i Aulum; S. af Grdj. Hans D. og Hustru Ane Justesen; g. 15. April 24 m. Inga Christine Knudsen, f. 2. Marts 02 i Aulum. Landbrugskand. 21; Nov. 26 Medl. af Mghr. i Faarevejle, 30 Fmd.; 23 Fmd. f. Faarevejle K. F. U. M.; Medl. af Best. f. Børnehjem.; 21 Lærer v. Faarevejle Højsk.; 23 Konsulent. Litt. Arb.: Artikler i Dagspresse og fagl. Beretninger.

**Jensen, Niels Peter**, Gaardejer; f. 27. Jan. 65 i Stubberup; S. af Grdj. Niels J. og Hustru Ane Marie Jensen; g. 22. Marts 92 m. Anna Jensen, f. 11. Febr. 68 i Faarevejle. Nov. 30 Medl. af Mghr. i Faarevejle; Medl. af Kgrdudv.; Medhj. v. Bondestændens Sparek.; Medl. af Best. f. Faarevejle Sogns Sparekasse; Fmd. f. Mejeriet.

**Johansen, Jørgen Kristian Stensgaard**, Enelærer; f. 23. Nov. 94 i Aadum; S. af Grdj. Niels



Jessen J. og Hustru Ellen Marie Jørgensen; g. 4. Juli 26 m. Altha Sigrid Jensen, f. 28. April 1900 i Toksværd. Lærereks. Silkeborg Sem. 20; 1. Nov. 20 Lærer Holsted Fri- og Eftersk.; 1. April 22 Vikar Tinnet Sk.; 1. Juli 22 Andenlærer Faarevejle Sk.; 1. Sept. 26 Enelærer Ordrup Sk.; 26 Medl. af Mghr. i Faarevejle; 26—31 Medl. af Best. f. Sygeplejeforen.

**Poulsen, Carl**, Boelsmand; f. 22. Juni 80 i Faarevejle; S. af Husmd. Jens P. og Hustru Maren Larsen. 30 Medl. af Mghr. i Faarevejle.

**Sørensen, P.**, Gaardejer. Medl. af Mghr. i Faarevejle, Næstfmd.



**Thusholt, Jens Chr.**, Gaardejer; f. 2. April 85 i Tvis Sogn v. Holstebro; S. af Grdj. Jens T. og Hustru Mariane Andersen; g. 25. Marts 24 m. Elisabeth Jensen, f. 21. Dec. 03 i Aarhus. Nov. 30 Medl. af Mghr. i Faarevejle; Medl. af Kgrdudv.; Medl. af Best. f. Sygekassen.



**Wuust, Jens** Smedemester; f. 31. Maj 70 i Kjettrup; S. af Opsynsm. Niels W. og Hustru Marie Jensen; g. 25. Juni 96 m. Karen Marie Petersen, f. 73 i Bjergene. Nov. 19 Medl. af Mghr. i Faarevejle.

## FØLLESLEV SOGN.



FØLLESLEV KIRKE.

Romansk Kampestensbygning; i gotisk Tid forlænget, overhvælvnet og tilføjet Taarn, Vaabenhus og Sakristi.

**Fensmark, Henrik Edvard**, Sognepræst; f. 3. Okt. 69 i Farum; S. af Byfoged Carl F. og Hustru Magda Mau; g. 24. April 01 m. Juliane v. Buchwald, f. 19. Nov. 71 paa Friisholt. Student 88; cand. theol 96; 97 Lærer Nykøbing M.; 22. Jan. 01 Sognepr. Mejrup; 6. Jan. 11 Sognepr. Horslunde-Nordlunde; 9. Marts 18 Sognepr. Følleslev-Særslev; Medl. af Mghr. i Følleslev.



**Jensen, Søren Christian**, Tømrermester; f. 28. Maj 92 i Eskebjerg; S. af Boelsmd. Jens J. og Hustru Anna Marie Ejlersen; g. m. Jenny Christine Olsen, f. 25. Maj 02 i Eskebjerg; 30 Medl. af Mghr. i Følleslev, Kass.

**Kjølse, Hans Villiam**, Gaardejer; f. 10. Juli 67 i Følleslev; S. af Grdj. Niels K. og Hustru Caroline Nielsen. 30 Medl. af Mghr. i Følleslev; Kass. i Handelsbankens Filial; Fmd. f. Mejeriet.



**Nielsen, Anders Marius**, Sognefoged; f. 18. Juni 89 i Følleslev; S. af Sognek. Jens N. og Hustru Dorthea Johansen; g. m. Inger Margrethe Møller, f. 17. April 94 i Bregninge. 16. Nov. 28

Medl. af Mghr. i Følleslev, 30 Fmd.; siden 1. Maj 21 Sognefoged.

**Nielsen, Christen**, Boelsmand; f. 8. Okt. 84 i Følleslev; S. af Husmd. Rasmus N. og Hustru Karen Sofie Kristensen. 30 Medl. af Mghr. i Følleslev.

**Nielsen, Kristian**, Boelsmand; f. 29. Jan. 85 i Følleslev; S. af Boelsmd. Rasmus N. og Hustru Ane Marie Hansen. 16—20 og fra 30 Medl. af Mghr. i Følleslev.

**Olsen, Ulrik**, Gaardejer; f. 24. Marts 83 i Følleslev; S. af Grdj. Jens O. og Hustru Caroline Jensen; g. m. Minka Petersen, f. i Vejlbj. 30 Medl. af Mghr. i Følleslev; 20 Fmd. f. Sogner.; Fmd. f. Socialudv.; Bankbest. i Handelsbank.

### GREVINGE SOGN.



GREVINGE KIRKE.

Romansk Kampestenskirke; i den senere Middelalder overhælvvet, forlænget og tilføjet Taarn, Vaabenhus, Kapel og Sakristi af Munkesten; i Hvælvingerne Rester af sengotiske Kalkmalerier; restaureret 1865.



**Dragsdahl, Christoffer Carl**, Sognepræst; f. 29. Juni 87 i Frdhavn; S. af Kaptajn Carl Holger D. og Hustru Anna Kristine Christensen; g. 15. Okt. 15 m. Margrethe Scharling, f. 10. Sept. 83 i Kbhvn. Student 06; cand. theol 12; 13 Klokker Gentofte; 14 Kaldskap. Vig-Asminderup; 19 Kaldskap. Hollbæk-Merløse; 22 Sognepr. Haraldsted-Allindemagle; 28 Sognepr. Grevinge; Medl. af Mghr. i Grevinge. Litt. Arb.: Tanker foran Jesu Billede (19); Carlyles Ungdoms- og Kærlighedsbreve (23); Medudg. Carlyles Heltekyrkelse (25) og Kirketanken og vor Tid (25).

**Jeppesen, Johannes**, Mejeribestyrer; f. 5. Febr. 87 i Ring; S. af Landmd. Laurs J. og Hustru



Else Marie Nielsen, g. 23. Jan. 16 m. Dagmar Winther. 30 Medl. af Mghr. i Grevinge.



**Lundholt, Andreas Petersen**, Parcellist; f. 2. Juni 61 i Kirke Hvalso; S. af Tømrer Peter Larsen og Hustru Anne Marie Larsen; g. 31. Jan. 90 m. Anna Marie Laurine L., f. 22. Okt. 61 i Gudmindrup. 1900 Tagdækker; 7. Juni 29 Medl. af Mghr. i Grevinge; Juli 93—1. Juni 1900 i Best. f. Højby Afholdsforen.; 21—33 Medl. af Hjælpek., Sekr.; 25. Febr. 95—16. Jan. 98 Fmd.; 20. Marts 15—29. Jan. 18 Medl. af Best. f. Grevinge Afholdsforen.



**Madsen, Lars**, Husejer; f. 11. Nov. 68 i Grevinge; S. af Husmd. Mads Larsen og Hustru Ane Hansen; g. 2. April 98 m. Dortha M., f. 24. Nov. 75 i Vig. 30. Sept. 27 Medl. af Mghr. i Grevinge.

**Nielsen, Ferdinand**, Redaktør, Gaardejer; f. 21. Okt. 68 i Odstrup; S. af Grdj. Niels Christensen og Hustru Lovise Mortensdatter; g. 20. Juni 94 m. Maja Jørgensen, f. 15. Okt. 71 i Følding. 85 Landvæsenlev; 88 Blaagaards Sem.; fra 90 Foredragsholder; 94—30 Ejer af Fødegården; 96 Redaktør af Dansk Folketidende, 1900 af Folkevennen; 01 Medred. af Rand. Venstreblad; 10—20 og 27—29 Folketingsmd.; 22 Medl. af Mghr. i Grevinge, Næstfmd.; Medl. af Den 2. Ædruelighedskomm.; fra 03 Medl. af



Best. f. Danske Afholdsselsk. Landsforb., fra 21 Fmd.; fra 09 Medl. af Sogner.; Medl. af Best. f. Odsherredskr. rad. Venstreforen. og Fmd. f. Holb. Amts Venstreblad; Fmd. f. Værger. og f. Mghsplejeforen. Litt. Arb.: En Kulturstrøm og Danmarks Afholdsforen. Jubilæumsskrift (04).

**Nielsen, Laurits**, Regnskabsfører; f. 21. Dec. 64 i Odstrup; S. af Grdj. Niels Christensen og Hustru Louise Mortensdatter; g. 20. Aug. 95 m. Inger Elise Sørensen, f. 14. April 66 i Grevinge. 15. Nov. 16 Medl. af Mghr. i Grevinge; Medl. af Kirkeudv. og Pgrdudv.



**Nielsen, Sigrid Kristine**, f. Rasmussen, Frue; f. 15. Aug. 94 i Glostrup, Egebjerg; D. af Grdj. Severin R. og Hustru Karoline R.; g. 28. Aug. 23 m. Hans Peder N., f. 8. Aug. 94 i Hølkerup. Nov. 30 Medl. af Mghr. i Grevinge.



**Pedersen, Christian Martin**, Parcellist; f. 7. April 74 i Atterup; S. af Parc. Jens P. og Hustru Karen Nielsen; g. 9. Juni 99 m. Karen Marie Larsen, f. 27. Aug. 74 i Gundestrup. 23. Marts 30 Medl. af Mghr. i Grevinge.

**Pedersen, Georg**, Parcellist; f. 18. Okt. 81 i Grevinge; S. af Tømrer Hans P. og Hustru Ane Sørensdatter; g. 18. Nov. 06 m. Cecilie Marie Hansen, f. 16. Dec. 80 i Taarndrup. 12 Medl. af Mghr. i Grevinge.

## HØJBY KIRKEDISTRIKT.

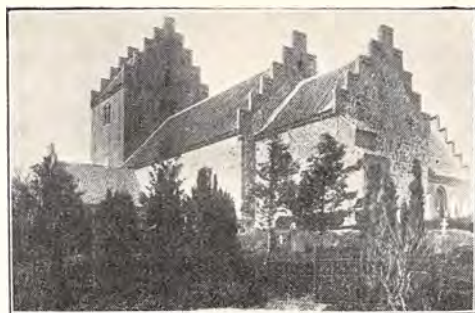

HØJBY KIRKE.

Anselig Kampestenskirke; senere overhvalvet; Taarn, Vaabenhus, Kapel og Sakristi, alt af Tegl, er fra det 15. Aarh.; i Hvælvingerne Kalkmalerier fra Slutn. af 14. Aarh., restaureret 1901 af E. Rothe; Kirken restaureret ca. 1870.



**Mikkelsen, Lars Christian**, Sognepræst; f. 18. Marts 85 i Gislinge; S. af Husmd. Jørgen M. og Hustru Karen Petersdatter; g. 18. Febr. 19 m. Harriet Westergaard, f. 18. Jan. 92 i Vrensted. Student 13; cand. theol. 18; 6. Jan. 19 Sognepr. i Stauning; 19. Jan. 24 Sognepr. Lem-Østrup; 24. Nov. 32 Sognepr. Højby; Fmd. f. Mghr. i Højby.



**Bundgaard, Petra Margrete**, f. Buhl, Frue; f. 9. Aug. 76 i Karleby Præstegaard; D. af Proprietær Hans B. og Hustru Thea Hviid; g. m. Niels B., f. 17. Febr. 74 i Ølholm. 30 Medl. af Mghr. i Højby; Medl. af Hjælpek.

**Hansen, Alfred**, Barber og Frisør; f. 31. Juli 92 i Kbhvn.; S. af Vand- og Gasm. Alfred J. H. og Hustru Ane Christine Christensen; g. 17. Maj 12 m. Laura Andrea H., f. 21. Maj 93 i Nykø-



bing; 30 Medl. af Mghr. i Højby; 26 Medl. af Sogner.



**Hansen, Christian Adolf**, Rentier; f. 9. April 66 i Klint; S. af Husmd. Hans I. Jensen og Hustru Ane Marie Christiansen; g. 23. April 88 m. Anna Caroline Christiansen, f. 11. Juli 66 i Klint. Siden 25 Medl. af Mghr. i Højby; i Udv. f. Præsteboligen; i Best. f. Hjælpek.; 97—03 i Best. f. Mejeriet; 99—08 i Best. f. Brugsforen., 96—10 f. Husmandsforen.; 11—15 i Best. f. Hjælpek.



**Jensen, Theodor Carl**, Husejer; f. 27. Nov. 65 i Starreklint; S. af Smed Lars J. og Hustru Henriette Maren J.; g. m. Kristiane Petersen, f. 5. Nov. 62 i Ordrup, Faarevejle. 27 Medl. af Mghr. i Højby.

**Johnsen, John Peter Sofus**, Vejmænd; f. 3. Maj 84 i Ubby; S. af Tømrer Christian J. og Hustru Christiane Nikoline Kjær; g. 10. Dec. 09 m. Karen Botilde Petersen, f. 24. Aug. 89 i Højby. 30 Medl. af Mghr. i Højby.

**Madsen, Ingrid Dorteia**, f. Jensen, Frue; f. 2. Juli 96 i Højby; D. af Grdj. Jens J. og Hustru Anna Jørgensen; g. 27. Juni 19 m. Laurits M., f. 21. Aug. 86 i Højby. 30 Medl. af Mghr. i Højby, Kass.

**Nielsen, Niels Peter**, Gaardejer; f. 9. Juli 87 i Stenstrup; S. af Grdj. Mads N. og Hustru Ma-



thilde Petersen; g. 27. Okt. 22 m. Clara Andersen, f. 14. Jan. 98 i Gudmindrup Lyng. Paa Høj- og Landbrsk.; siden 18 Grdj.; 30 Medl. af Mghr. i Højby, Næstfmd.; 31 i Best. f. Sognesparek.; 15—20 i Best. f. Sognets flkl. Ungdomsforen.; Fmd. f. De samv. Ungdomsforen. Odsherred.



**Sørensen, Peder**, Skomager; f. 3. Jan. 77 i Gudmindrup; S. af Skom. Andreas S. og Hustru Stine Larsen; g. m. Mathilde Haakensen, f. 26. Okt. 86 i Lunge. 30 Medl. af Mghr. i Højby; Tils. m. Pgrd.; 13—17 Medl. af Sogner.; i 13 Aar Fmd. f. Husmandsforen.; Vurderingsmand f. Brandk.

## HØRVE SOGN.



HØRVE KIRKE.

Oprindelig en romansk Kampestenkirke, men i den senere Middelalder helt ombygget, overhvælvet og tilføjet Taarn og Vaabenhus; det tøndehvævede Kor er nybygget i 1575; i Skibets Hvælvinger er Kalkmalerier fra 1564, restaureret af Kornerup.

**Maarbjerg, Jens**, Sognepræst. Medl. af Mghr. i Hørve. (Se Vallekilde).

**Bentsen, Helge**, Gaardejer; f. 24. Aug. 83 i Vallekilde; S. af Lærer, Bygm. Andreas B. og

Hustru Frederikke Lavigne B.; g. 9. Sept. 08 m. Maren Nordgaard, f. 24. Aug. 82 i Grevinge. Nov. 26 Medl. af Mghr. i Hørve; tidl. Medl. af Sogner. o. a.

**Christensen, Marie**, f. Villadsen, Frue; f. 17. Maj 72 i Vallekilde; D. af Fisker Peter V. og Hustru Kirstine Andersen; g. 19. Maj 1900 m. Hans C., f. 4. Maj 68 i Bjergsted. 15. Nov. 22 Medl. af Mghr. i Hørve; Medl. af Best. f. Kirke og Grdudv.



**Christensen, Valborg**, f. Andersen, Frue; f. 15. Jan. 78 i Gislinge; D. af Grdj. Hans Peter A. og Hustru Ane Sofie A.; g. 31. Okt. 1900 m. Grdj. Lars P. C., f. 30. Maj 63 i Hørve. Nov. 31 Medl. af Mghr. i Hørve.



**Jensen, Benth**, Gaardejer; f. 26. Juli 77 i Maarso; S. af Grdj. Mads J. og Hustru Ane Marie J.; g. 2. Nov. 05 m. Mette Kirstine Madsen, f. 8. Juni 79 i Henne. Siden 18 Medl. af Mghr. i Hørve; siden 21 Tilsynsværge og Kredsfdm. f. Holb. Amts Plejehjemsforen.; 25—29 Medl. af Skolekomm.; Fmd. f. Vallekilde Friskole; Medl. af Best. f. Hørve Brugsforen. og tidl. Fmd. f. Mejeriet.

**Larsen, L. P.**, Gaardejer. Medl. af Mghr. i Hørve; Næstfdm.



**Larsen, L. P.**, Smedemester; f. 13. Juli 71 i Starreklint; S. af Fisker Niels L. og Hustru

Ane Willersen; g. 7. Nov. 96 m. Kristiane Sørensen, f. 14. Juni 71 i Rystrup. Nov. 23 Medl. af Mghr. i Hørve; i Kgrdudv.; Bygningsk. Medl.; 13—25 Medl. af Skolekomm.; 29 Medl. af Sogner.



**Slott, Peter**, Gaardejer, Sognefoged; f. 1. Febr. 67 i Jordløse; S. af Grdj. Johan S. og Hustru Marie Nielsen; g. 19. April 08 m. Inger Jakobsen, f. 25. Juli 76 i Hørve. Siden 12 Medl. af Mghr. i Hørve; siden 1. April 24 Fmd. f. Pr.-lønnk.; 1. Juli 33 Kirkeværge og Kass.; 1. Marts 10—1. April 33 Fmd. f. Sogner; siden 1. April 14 Sognefoged; 1. Juli 21 Bankbestyrer.

#### JORDLØSE SOGN.



JORDLØSE KIRKE.

Romansk Kampesten med gotiske Hvælvinger, Taarn, to Vaabenhuse og Sakristi.



**Hoffmeyer, Aage Peter Andreas Sofus**, Sognepræst; f. 25. Nov. 83 i Kbhvn.; S. af Dyrlæge Sofus H. og Hustru Thora Andersen; g. 25. Nov. 21 m. Ellen Forman, f. i Rørby Præstegr. Student 02; cand. theol. 08; 12 Kaldskap. Raklev; 15 Sognepr. Sandby-Vrangstrup; 24 Sognepr. Jordløse. Fmd. f. Mghr. i Jordløse.





**Jensen, Ernst**, Gaardejer; f. 30. Aug. 99 i Buerup Sogn; S. af Grdj. Mads J. og Hustru Dorteia Larsen; g. 23. Sept. 22 m. Helga Sørensen, f. 24. Juni 98 i Jordløse. Nov. 30 Medl. af Mghr. i Jordløse.



**Jensen, Karen Sophie**, f. Christensen, Frue; f. 21. Jan. 78 i Jordløse; D. af Grdj. og Sognef. Jens Peter C. og Hustru Nikoline Hansen; g. 31. Okt. 12 m. Snedker Valdemar A. J., f. 15. Sept. 83 i Fuglede. Udd. Sygeplejerske; Nov. 18 Medl. af Mghr. i Jordløse; Kass. f. Prlønkn.



**Kristensen, Jensine Mary**, f. Larsen, Frue; f. 27. Aug. 87 i Kbhvn.; D. af Arbmd. Niels L. og Hustru Karen Kirstine Olsen; g. 28. April 09 m. Grdj. Hans Karl Kristian K., f. 24. Juli 82 i Jordløse. Medl. af Mghr. i Jordløse.

**Larsen, Albert**, Husmand. Medl. af Mghr. i Jordløse.

**Petersen, Laurits**, Boelsmand. Medl. af Mghr. i Jordløse.

**Rasmussen, Hans**, Skovfoged. Medl. af Mghr. i Jordløse.



JORDLØSE PRÆSTEGAARD

#### LUMBSAAS KIRKEDISTRIKT.



LUMBSAAS KIRKE.  
Indviet 13. Aug. 1896.  
Arkitekt: A. Clemmensen.

**Mikkelsen, Lars Christian**, Sognepræst. Medl. af Mghr. i Lumbsaas. (Se Højby).

**Christiansen, Christian Marius**, Kaldskapellan; f. 8. Juli 79 i Utterslev, Loll.; S. af Grdj.



Frederik C. og Hustru Bodil Gusta Clausen; g. 3. Febr. 31 m. Astrid Jørgine Frederiksen, f. 27. Dec. 78 i Utterslev. Lærereks. 1900; Præsteeks. Grand View College, U. S. A., 25; theol. Stud. v. Kbhvn.s Universitet 26; 1. Nov. 01 Andenlærer Kallehave Sk.; 1. Jan. 06 Førstelærer Øster Egesborg Sk.; 1. Nov. 22 Førstelærer Højby Sk.; 1. Juli 29 Kaldskap. Højby; Fmd. f. Mghr. i Lumbsaas.

**Andersen, Peter Andreas**, Gaardejer; f. 3. Aug. 80 i Tingslemark; S. af Grdj. Jens A. og Hustru

Sine Larsen; g. 19. Juli 06 m. Agnete Jensen, f. 9. Okt. 82 i Nygaard. Landbrugskand.; fra 06 Grdj. 26 Medl. af Mghr. i Lumbsaas; Fmd. f. Fællesudv.; 13—21 Medl. af Sogner.; fra 20 Medl. af Skolekomm.



**Christiansen, Christiane Henriette**, f. Andersen, Frue; f. 26. Dec. 73 i Faarevejle; D. af Husmd. Hans Peter A. og Hustru Maren Christensen; g. m. Niels Peter C., f. 31. Marts 72 i Højby. Medl. af Mghr. i Lumbsaas.



**Jensen, Jens Christian**, Gaardejer; f. 4. Marts 91 i Ebbelykke; S. af Parc. Lars Peter J. og Hustru Laurentze Nielsen; g. m. Marta Nicoline J., f. 25. Nov. 90 i Odden. Medl. af Mghr. i Lumbsaas, Kirkeværg; Medl. af Best. f. Sparekassen.



**Jensen, Karen Kamilla Julie**, f. Hagelund, Frue; f. 27. April 80 i Lumbsaas; D. af Købmd. M. Frederik H. og Hustru Karoline Vinding; g. m. Jens Laurits J., f. 25. Jan. 82 i Odden. Nov. 30 Medl. af Mghr. i Lumbsaas.

**Leth, Niels Jørgen**, Gaardejer; f. 6. Sept. 82 i Aidt; S. af Grdj. M. Jensen L. og Hustru



Jørgine Neels; g. 25. Maj 12 m. Kirstine Christensen, f. 21. Maj 85 i Faarevejle. Paa Høj- og Landbrugssk.; 12—15 Grdj. i Asminderup; siden 15 Stenstrup; siden 18 Medl. af Mghr. i Lumbsaas, Næstfmd.; siden 25 Medl. af Sogner.; 20 Mejeriformd.; 30 Fmd. f. Valgkredsens Venstre.



**Olsen, Lauritz Peter**, Parcellist; f. 3. Maj 96 i Lumbsaas; S. af Parc. Ole O. og Hustru Hansine Hansen; g. m. Gudrun Christensen, f. 30. Okt. 04 i Nyrup. 1. Juli 30 Medl. af Mghr. i Lumbsaas; Medl. af Fællesudv.



**Stigkær, Jens**, Gaardejer; f. 10. Juni 98 i Lumbsaas; S. af Grdj. Anders Jensen og Hustru Inger Jensen; g. 29. April 28 m. Kristiane Larsen, f. 24. April 04 i Sonnerup. Ryslinge Højsk. 16—17; Dalum Landbrugssk. 17; Tune Landbrugssk. 18—19; Askov Højsk. 24—25 og 28—29; 26 Medl. af Mghr. i Lumbsaas; Fmd. f. Odsherreds samv. Ungdomsforen. i 2 Perioder; 23—30 Fmd. f. Ungdomsudv. i Odsherreds Landbrugforen.; 34 Fmd. f. Lumbsaas Andelsmejeri.

## NYKØBING S. KØBSTAD.

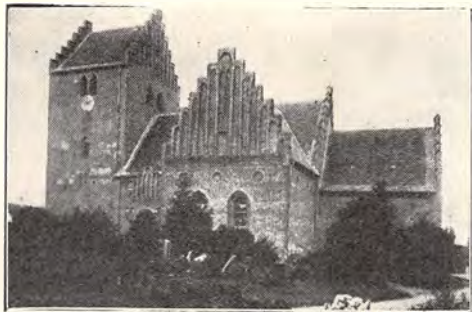

NYKØBING S. KIRKE.

Romansk Munkestenskirke fra ca. 1200; i 14. Aarh. indbyggedes Hvalvinger, hvorved Skibet blev gjort toskibet; senere i Middelalderen er tilføjet Taarn, Vaabenhus, Kapel og Sakristi; restaureret 1880 og 1892.

**Ewaldsen, Svend**, Sognepræst; f. 24. Maj 87 paa Fejø; S. af Sognepr. N. B. C. E. og Hustru Marie Jacobine Jensen; g. 2. Dec. 13 m. Fanny Therkelsen, f. 1. Juni 87 i Nakskov. Student Herlufsholm 04; cand. theol. Jan. 12; 12 Kaldskap i Onslev-Eskildstrup; 15 ord. Medhj. i Maribo; 18 Sognepr. i Løkken-Furreby; 22 Sognepr. Lundum-Hansted; 30 Sognepr. Nykøbing-Rørvig; fra 30 Fmd. f. Mghr. i Nykøbing S.

....., Kaldskapellan (bor i Rørvig).



**Christensen, Marie Christine**, Frk., Lærerinde; f. 19. Marts 88 i Udby; D. af Træskom. Jens Chr. C. og Hustru Sidse Marie Knudsen. Lærerindeeks. Frk. Zahles Sem. 14; forsk. Kursus; 2. Sept. 14 Hjælperlærerinde Hørby Sk.; 1. Juni 17 Lærerinde Nykb. S. Borger- og Realskole; April 30 Medl. af Mghr. i Nykb. S.; siden 27 Medl. af Best. f. Dansk Kvindesamf.; 23 Fmd. f. Best. f. den komm. Eftersk.



**Fog, Arne Røhde**, Dommerfuldmægtig, cand. jur.; f. 25. Jan. 93 i Espe, Fyn; S. af Sognepr.

Dansk Kirke-Stat II.

Johannes F. og Hustru Agnes Christiane Røhde; g. 7. Juli 20 m. Else Holck, f. 11. Jan. 97 i Frøborg Slotssogn. Cand. jur. Jan. 17; har 2 Aar været Amtsfuldm.; 24. Nov. 22 Medl. af Mghr. i Nykb. S., Næstfmd., Kass. f. Prlønuk.



**Gunnarsen, Johannes**, Skomagermester; f. 31. Juli 89 i Gellerup; S. af Arhmd. Ole G. og Hustru Mette Lene Jespersen; g. m. Agnes Korsbech, f. 14. Dec. 85 i Brønderslev. 28 Medl. af Mghr. i Nykb. S.; Medl. af Valgdudv.



**Hansen, Sigrid Margrethe**, Frk.; f. 17. Juli 82 i Nakke, Rørvig; D. af Grdj. Jens H. Nov. 26 Medl. af Mghr. i Nykb. S.



**Jacobsen, P. C.**, Redaktør; f. 24. Okt. 95 i Sdr. Vinge; S. af Rentier Jacob J. og Hustru Karen Andreassen; g. 10. Okt. 20 m. Emma Pedersen, f. i Astrup. 1. Nov. 19—1. Nov. 21 Konsulent v. Aarhus Amts landøkon. Selskab; 1. Nov. 21 Redaktør af Odsherreds Tidende; fra 32 Medl. af Mghr. i Nykb. S.; Medl. af Pgrdudv.; 27—29 Red. af Ugebladet »Dansk Folkestyre«; 29—31 Fmd. f. Venstres Ungdoms Landsorg.; 29 Medl. af Byraadet. Fra 1. Jan. 34 Medredaktør af Aalborg Amtstidende.

**Jensen, Anders**, Hospitalsfyrbøder; f. 4. Aug. 82 i Bjerreby, Taasinge; S. af Grdj. Peter J. og Hustru Nielsine Larsen; g. 25. Febr. 21 m. Elfrida Schmidt, f. 20. Jan. 99 i Nykb. S. Nov.



26 Medl. af Mghr. i Nykb. S.; siden 26 Medl. af Ligningskomm.; 20 Sekr. i Nykb. S. Folkebibliotek; Medl. af Best. f. Soc.dem. Forening.



**Mørch, Ejvind**, Hospitalsforvalter; f. 22. Febr. 73 i Hillerød; S. af Ingeniør N. P. S. M. og Hu-

stru Elisabeth Pingel; g. 27. April 99 m. Gudrun Trier, f. 14. Febr. 77 i Vallekilde. Udd. som Tømrer; 30. Nov. 30 Medl. af Mghr. i Nykb. S.; Medl. af Kirke- og Pgrdudv.

**Poulsen, P. K. S.**, Postassistent; f. 9. Aug. 90 i Tørring, Lemvig; S. af Sognepr. N. K. A. P. og Hustru Alma Sofie Evers; g. 15. Maj 17 m. Ingeborg Marie Nielsen, f. 19. Juli 93 i Sandberg, Hørsholm. Præliminæreks. 07; indtr. i Postv. 25. Okt. 07; 1. Sept. 15 udn. til Postekspedient; 26 Medl. af Mghr. i Nykb. S.; i Kgrdudv.; 29 Fmd. f. Asylet »Børnely«; 31 Fmd. f. K. F. U. M.

**Rasmussen, Elli Marie**, f. Møller, Frue; f. 14. Okt. 90 i Aabenraa; D. af Malerm. Herløv M. og Hustru Maren Rebekka Bruhn; g. 16. Maj 24 m. Gunnar R., f. 3. Maj 92 i Allerslev. Børnehavelærerinde og 20—24 Børnehaveleder i Aabenraa; 33 Medl. af Mghr. i Nykb. S.; 25—28 i Best. f. Dansk Kvindesamf.; siden 27 Medl. af Best. f. Foredragsforen.

#### ODDEN SOGN.



#### ODDEN KIRKE.

Gotisk Teglstenskirke fra 14. Aarh. med senere indbyggede Hvelvinger, Taarn, Vaabenhus, Kapel og Sakristi; i 1. Halvdel af 19. Aarh. fik Koret fladt Gipsloft. Paa Kirkegaarden findes et Mindesmærke over Løjtn. Willemoes og hans Fæller, der faldt paa »Prins Christian« 1808 under Søslaget med Englænderne udfor Sjællands Odde.

**Henneke, Fritz**, Sognepræst; f. 5. Febr. 06 i Flakkebjerg; S. af Grdj. Lars Peter Andersen og Hustru Johanne Larsen. Student 26; cand. theol. Sommeren 32; 1. Juni 32 Lærer paa »Holsteinsminde«; 1. Nov. 32 Lærer paa »Solhjem«



Optagelseshj.; 19. Nov. 33 Sognepr. til Odden; Medl. af Mghr. i Odden.



**Andersen, Gertrud**, f. Hansen, Frue; f. 11. Dec. 81 i Bastrup, Vamdrup; D. af Klodsbundskærer Niels H. og Hustru Anna Catrine Rasmussen;

gift 4. Nov. 04 m. N. A. A., f. 29. Jan. 75 i Odden. 30 Medl. af Mghr. i Odden; i Valgbest. og Kirkeudv.

**Frederiksen, Peter Chr.**, Murermester; f. 30. Nov. 84 i Asminderup; S. af Arbmd. Hans F. og Hustru Sophie Marie Aagesen; g. m. Cecilie Louise Nicoline Carlsen, f. 6. Jan. 90 i Odden. 29 Medl. af Mghr. i Odden.

**Hansen, Adolf Theodor**, Smedemester; f. 7. Jan. 82 i Yderby; S. af Arbmd. Jens H. o<sup>r</sup> Hustru Karen Madsen; g. 24. April 17 m. Anna Nielsen, f. 29. Okt. 90 i Overby. 02—16 arb. som Svend; 09 paa Slagelse Vognfabrik; fra 16 selvst. Forr. i Overby; 22—26 og fra 30 Medl. af Mghr. i Odden; Næstfmd.; Fmd. f. Pgrdudv.



**Jensen, Kristian Valdemar**, Gaardejer; f. 15. Nov. 89 i Yderby; S. af Grdj. Mads Laurits J. og Hustru Ane Petersen; g. 8. Okt. 18 m. Eline Kristine Petersen, f. 24. Maj 95 i Overby. Siden 18 Grdj. i Yderby; 30 Medl. af Mghr. i Odden; Fmd. f. Valgbest.



**Kristoffersen, Signe Anna**, f. Petersen, Frue; f. 8. Marts 74 i Overby; D. af Grdj. Hans P. og Hustru Ane Hansdatter; g. 19. Juni 95 m. Grdj. Niels K., f. 1. Febr. 69 i Overby. Okt. 26 Medl. af Mghr. i Odden; Medl. af Kirkest.



**Larsen, Laurits Jens Peter**, fhv. Gaardejer; f. 21. Maj 67 i Overby; S. af Boelsmd. Lars

Peter Bladsen og Hustru Ellen Olsen; g. 6. April 94 m. Karen Boline Jakobsen, f. 11. Sept. 71 i Nakke. Siden 96 Grdj. i Yderby; 12—20 og fra 26 Medl. af Mghr. i Odden, Fmd.



**Madsen, Holger**, Førstelærer; f. 29. Maj 91 i Falling v. Odde; S. af Førstelærer Mads Peter M. og Hustru Kristine Marie Møssing; g. 22. Apr. 16 m. Jenny Hansen Jensen, f. 23. Jan. 95 i Ribe. Lærereks. Ribe Sem. 15; 15. Juni 16 Vikar Gislunge Sk.; 15. Juni 19 Jerne; 1. Nov. 19 Kalvslund; 1. Dec. 20 Enelærer Thorsted; 1. Juli 22 Førstelærer Overby; 30 Medl. af Mghr. i Odden, Kass.; Kirkevæрге; Kirkesanger.

#### RØRVIG SOGN.



RØRVIG KIRKE.

Senromansk Teglstenskirke fra ca. 1200; i gotisk Tid overhvalvet; det nuværende Taarn opført 1852; restaureret 1870.

**Ewaldsen, Svend**, Sognepræst. Medl. af Mghr. i Rørvig. (Se Nykb. S.).

....., Kaldskapellan.

**Hostrup, Helge**, Præst; f. 19. Juni 62 i Silkeborg; S. af Digteren J. C. H. og Hustru Elisabeth Hauch; g. m. Astrid Bojsen, f. 12. Febr. 70 i Gjedved. Student 82; cand. phil. 83; 90—91 Lærer Sorø Folkehøjskole; 91—92 Redaktionssekretær Ringsted Folketidende; 92—05 Forst. Ry Højsk.; 05—11 Redaktør af Jydsk Morgenblad; 11—21 Forst. Vejlbj Højsk.; 21—26 Lærer Frborg Højsk.; 25 præstev. Medhj. Frborg Frimgh. og Hjørunde Valgmgh.; 27—32 kst. Kaldskap. i Rørvig; Fmd. f. Mghr. i Rørvig; Litt. Arb.: Skuespil: En Storm i et Glas Vand; Snævre Grænser; endv.: Jens Chr. Hostrup, hans Liv og Gerning (16); Salten Sø (Digte 22).

**Bøje, Jens Julius**, Gaardbestyrer; f. 29. Sept. 65 i Rørvig; S. af Gartner Anton B. og Hustru Christence Christensdatter. Medl. af Mghr. i Rørvig.



**Hansen, Marie Franciska Kirstine**, f. Nielsen, Frue; f. 9. Aug. 93 i Kbhvn.; D. af Styrmd. Hans N. og Hustru Noline Larsen; g. m. Niels Carl Albert H., f. 11. Jan. 83 i Rørvig. Medl. af Mghr. i Rørvig; Kirketilsyn.



**Hansen, Peter**, Gaardejer; f. 13. Nov. 88 i Nakke; S. af Grdj. Jens H. og Hustru Karen Larsine Andersen; g. 24. Juli 28 m. Anna Sofie Jacobsen, f. 7. Nov. 95 i Højby. 26 Medl. af Mghr. i Rørvig, Næstfmd.

**Hartby, Johan Hildebrand**, Førstelærer; f. 5. Nov. 87 i Kbhvn.; S. af Malerm. C. A. Hansen og Hustru Sofie Hansen; g. 3. Apr. 26 m. Ingeborg Magle, f. 1. Febr. 92 paa Frberg. Lærereks. Jonstrup Sem. 10; Tillægseks. i Engelsk; 1. Sept. 11 Andenlærer Græsted; 1. Juli 15 Førstelærer Frøslev, Storehedinge; 1. Juli 28 Rørvig; 30 Medl. af Mghr. i Rørvig; 29 Fmd. f. Værger.



**Nielsen, Jørgen**, Gaardejer, Sognefoged; f. 19. Aug. 83 i Rørvig; S. af Møller Nicolaj N. og Hustru Marcen Kirstine Jørgensen; g. m. Marie Christine Larsen, f. 4. Juli 87 i Rørvig. 30 Medl. af Mghr. i Rørvig; 30 Sognefoged; 28 Fmd. f. Sygekassen.



**Petersen, Alma Cecilie**, f. Danielsen, Frue; f. 28. Maj 82 i Rørvig; D. af Musiker D. og Hustru Mathilde Nielsen; g. 24. Maj 08 m. Henrik P., f. 12. Jan. 78 i Riis. 26 Medl. af Mghr. i Rørvig.

### SEJERØ SOGN.



#### SEJERØ KIRKE.

Gotisk Teglstenskirke med Krydshvælvinger og senere tilbygget middelalderligt Taarn, to Vaabenhuse og Sakristi; Kalkmalerier fra 1558, restaureret 1909 af N. Termansen.

**Hansen, Jørgen Peder**, Sognepræst; f. 9. April 1900 i Tommerup Sogn; S. af Grdj. Jens H. og Hustru Maren Kirstine Larsen; g. 21. Sept. 33 m. Sigrid Marie Nielsen, f. 6. Jan. 10 i Søndbjerg Sogn. Student 27; cand. theol. 33; 33 Sognepr. Sejerø; Fmd. f. Mghr. paa Sejerø; Fmd. f. Skolekomm.

**Lund, Axel Jensen**, Mejeribestyrer; f. 2. Marts 92 i Herfølge; S. af Grdj. Hans Peter Jensen L. og Hustru Margrethe; g. m. Ottine Øer. 20 Mejeribestyrer paa Andelsmejeriet Sejerø; Medl. af Mghr. paa Sejerø; fhv. Fmd. f. Skytteforen. og Revisor i Sygek.; 24 Revisor i Brugsforen.

**Olsen, Thorvald**, Parcellist. Medl. af Mghr. paa Sejerø, Næstfmd.

**Pedersen, P. M.**, Gaardejer. Medl. af Mghr. paa Sejerø, Kirkeværge.

**Pedersen, P. M.**, Parcellist. Medl. af Mghr. paa Sejerø.

**Pedersen, S. J.**, Gaardejer. Medl. af Mghr. paa Sejerø.

**Pedersen, S. K.**, Gaardejer. Medl. af Mghr. paa Sejerø.

## SÆRSLEV SOGN.

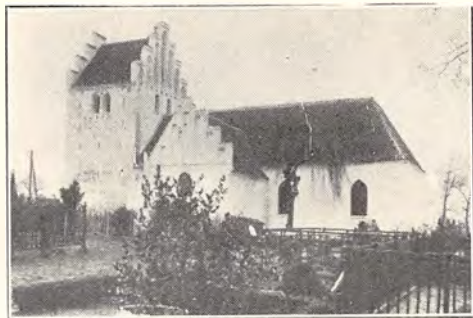

SÆRSLEV KIRKE.

Romansk Kampestensbygning; i den senere Middelalder blev Skibet forlænget og overhvalvet, og der tilbyggedes Vaabenhuse og Kapel; af det oprindelige Taarn er kun nederste Stokværk tilbage, og der er opført et nyt sentmiddelalderligt Taarn med Aars-tallet 1860.

**Fensmark, H. E.**, Sognepræst. Medl. af Mghr. i Særslev. (Se Følleslev).



**Gundersen, Peter**, Førstelærer; f. 20. Aug. 79 i Merløse; S. af Grdj. P. A. G. og Hustru Maren Marie Clausen; g. 2. Marts 08 m. Sigrid Kristensen, f. 16. Jan. 84 i Mørkøv. Lærereks. Jonstrup Sem. 1900; 1. Dec. 02 Andenlærer Mørkøv; 1. Jan. 08 Enelærer Staureby; 1. Nov. 12. Førstelærer Særslev; 30 Medl. af Mghr. i Særslev, Fmd.; Medl. af Best. f. Sygeplejeforen.; Kirkesanger.

**Jensen, Jens Peter**, Gaardejer; f. 8. Juli 75 i Svinninge; S. af Grdj. Mads J. og Hustru Kirsten Jensdatter; g. m. Kristine Hansen, f. 22. Juli 72 i Jyderup. 30 Medl. af Mghr. i Særslev.

**Jørgensen, Niels Peter**, Rentier; f. 30. Dec. 69 i Kundby; S. af Husmd. Jørgen Christensen; g. 26 m. Karoline Petersen. 30 Medl. af Mghr. i Særslev; Kass. f. Prlønkn.

**Nielsen, Hans P.**, Boelsmand. Medl. af Mghr. i Særslev.

**Olsen, Jens**, Uhrmager; f. 18. Febr. 70 i Thorslunde; S. af Husmd. O. Mortensen og Hustru Dorteia Siegfriede M.; g. 17. Nov. 98 m. Anna Laura Carlsen, f. 17. Nov. 74 i Højsted. Siden

95 Uhrmager i Snertinge; 30 Medl. af Mghr. i Særslev, Næstfmd.; siden 1900 Centralbestyrer; i 12 Aar Fmd. f. Syge- og Understøttelsesforen.; Fmd. f. Vandværket.



**Pedersen, Alma Cecilie**, f. Andersen, Frue, Postekspeditør; f. 26. Nov. 92 i Skarrild; D. af Grdj. Marinus A. og Hustru Signe Knudsen; g. 11. Juni 14 m. Malerm. P. E. P., f. 3. Febr. 89 i Snertinge. Handelseks.; siden 1. Sept. 21 Postekspeditør i Snertinge; 30 Medl. af Mghr. i Særslev, Kass.

**Petersen, Valborg**, f. Nielsen, Frue; f. 18. Febr. 83 i Seest; D. af Lærer S. N. og Hustru Hansine Hansen; g. m. Johan P., f. 14. Jan. 73 i Havnsø. 30 Medl. af Mghr. i Særslev; i 4 Aar Medl. af Hjælpek.

## VALLEKILDE SOGN.



VALLEKILDE KIRKE.

Romansk Kampe- og Fraadstensbygning; senere i Middelalderen overhvalvet og tilbygget Taarn, to Vaabenhuse og Sakristi.

**Maarbjerg, Jens**, Sognepræst; f. 21. Nov. 79 i Sahl; S. af Grdj. Andreas M. og Hustru Karen Marie Jensen; g. m. Karen Margrethe Christensen, f. 27. Febr. 86 i Kbhvn. Student 01; cand. theol. 07; Lærer Kbhvn. og Fuglebjerg; 08 ord. Medhj. og Lærer Middelfart; 14 Sognepr. Herslev; 22 res. Kap. Slotsk. Hillerød; 31 Sognepr. Vallekilde-Hørve; Fmd. f. Mghr. i Vallekilde.

**Henriksen, Jens Henrik**, Møller; f. 21. Juni 76 i Hjembæk; S. af Grdj. Rasmus H. og Hustru Maren Sophie Hansen; g. 18. Aug. 05 m.



Maren Lusine Olsen, f. 15. Jan. 81 i Tømmerup. Medl. af Mghr. i Vallekilde; siden 08 Regnskabsf. f. Bjerresø Mejeri; siden 24 Repr. f. Bondest. Sparek.; Tillidsmd. i Mejeriernes Ulykkesforsikr.



**Kragh, Aksel Peter**, Gartner; f. 29. Okt. 72 i Bisserup; Søn af Pastor Jens Theodor K. og Hustru Ellen Cathrine Lange; g. 21. Juni 1900 m. Ingeborg Margrete Topsøe, f. 21. Maj 69 i Storehedinge. 15. Nov. 18 Medl. af Mghr. i Vallekilde; Medl. af Kgrdudv.



**Kristiansen, O.**, Sadelmager og Tapetserer; f. 11. Febr. 73 i Skippinge; S. af Sadelm. J. P. K. og Hustru Sidsel Madsdatter; g. 22. Okt. 98 m. Henriette Blyetgen, f. 28. Nov. 74 i Skippinge. 15. Nov. 30 Medl. af Mghr. i Vallekilde; Næstfmd.; 21—29 Medl. af Sogner.; 10 Aar i Best. f. Sparek.; 25—33 Medl. af Værger.; Kredsfmd. f. Holb. Amts Plejehjemsforen.

**Larsen, Fr.**, Boelsmand. Medl. af Mghr. i Vallekilde.

**Laursen, Peter**, Gaardejer; f. 21. Okt. 92 i Hjern; Søn af Grdj. Mads L. og Hustru Nilsine Sørensen; g. 1. Nov. 14 m. Julie Marie Pe-



tersen, f. 20. Sept. 86 i Bregninge. Nov. 26 Medl. af Mghr. i Vallekilde; Kirkeværge.

**Nielsen, Niels Peter**, Gaardejer; f. 21. Apr. 71 i Skippinge; S. af Sognefoged P. N. og Hustru Maren Sofie N.; g. 31. Maj 05 m. Johanne Marie N., f. 22. Okt. 78 i Følleslev Sogn. 30 Medl. af Mghr. i Vallekilde.



**Olsen, Hans**, Billedskærer; f. 7. Apr. 60 i Tyslotte pr. Skelskør; S. af Landmd. Ole Hansen og Hustru Margrete H.; g. 17. Sept. 91 m. Elisabeth Jensen, f. 12. Aug. 72 i Hørve. Medl. af Mghr. i Vallekilde; i 12 Aar Fmd. for. Valgmgh.

#### VIG SOGN.

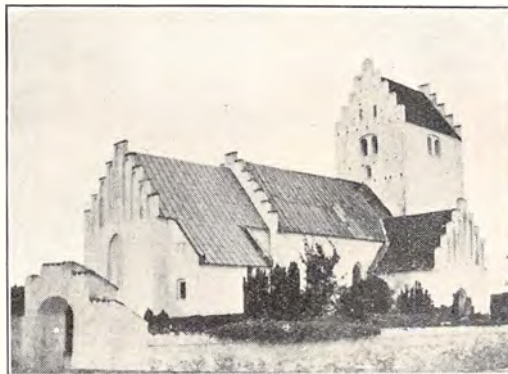

VIG KIRKE.

Romansk Kampestenskirke; i tidliggotisk Tid er Koret ombygget med Munkesten og udvidet; senere i Middelalderen er indbygget Hvelvinger og tilføjet Taarn, Vaabenhus. Kapel og Sakristi.

**Vig, Jørgen Rasmussen**, Sognepræst; f. 20. Aug. 69 i Nøttrup; S. af Grdj. Rasmus Jørgensen og Hustru Johanne C. Sørensen; g. 1) 4.





Aug. 02 m. Maria Estrid H. Haastrup, f. 2. Marts 69 i Starup (død); 2) m. Dagmar Hansen, f. 15. Sept. 84 i U. S. A. (død). Student Horsens 90; cand. theol. Jan. 96; 28. Juni 97 pers. Kap. Tranebjerg, Samsø; 18 Nov. 01 Sognepr. Staldil; 25. Aug. 10 Brørup-Holsted; 31. Jan. 17 Vig-Asminderup; 31. Jan. 17 Fmd. f. Mghr. i Vig; Fmd. f. Værger. i en Aarrække.



**Jensen, Ellen**, f. Hansen, Frue; f. 26. Apr. 77 i Engestrup; D. af Grdj. Vilh. H. og Hustru Ellen Kirstine Nielsdatter; g. 24. Okt. 04 m. N. C. O. J., f. 9. Dec. 74 i Vig. Nov. 20 Medl. af Mghr i Vig; Kass. f Kirkebøssen



**Jensen, Hans Christian**, Amtsrevisor, Branddirektør, R. af Dbg.; f. 15. Sept. 58 i Kollkekolle; S. af Grdj. Jens Hansen og Hustru Stine Hansen; g. 23. Jan. 80 m. Stine Karoline Eriksen, f. 8. Maj 60 i Rørvig. Udd. v. Landv.; siden 20 Medl. af Mghr. i Vig, Næstfmd. og Revisor f. Kirkebetjnk.; 89 Brandd. for Øst. Brandforsikr.; 95 Fmd. f. Sogner.; 13 Medl. af Best. f. Ods-herredsb.; 24 Medl. af Forligskomm.; Repr. f. Holb. og Omegns Bank; Fmd. f. Voldgiftsretten i Politikreds Nr. 9; 16—33 Medl. af Amtsraadet; Fmd. f. Amtssygehuset i Nykøbing S.; 33 Amtsrevisor.

**Jensen, Lars Peter**, Snedkermester; f. 23. Marts 67 i Svinninge; S. af Arbm. Jens Peter Larsen og Hustru Mette Marie Sørensen; g. 15.



Dec. 96 m. Anne M. Andersen, f. 3. Juli 75 i Særslev (død). Nov. 30 Medl. af Mghr. i Vig.



**Jensen, Niels**, Gaardejer; f. 3. Juni 72 i Hønsinge; S. af Grdj. Jens Andersen og Hustru Jensine S. Nielsen; g. 8. Nov. 96 m. Marie Petersen, f. 10. Juni 74 i Hove. 30 Medl. af Mghr. i Vig; Tils. m. Pgrdjorden; 24—28 Fmd. f. Børnetils.; Medl. af Best. f. Mejeriet.



**Nielsen, Hans Henrik**, Parcellist; f. 28. Nov. 76 i Asnæs; S. af Husmd. Jens N. og Hustru Ane Nielsdatter; g. 31. Marts 05 m. Marie N., f. 25. Okt. 83 i Vig. Nov. 20 Medl. af Mghr. i Vig; siden 09 Medl. af Sogner., Kass.; 25 Fmd. f. Hjælpek.



**Nielsen, Niels Peter**, Rentier; f. 18. Juni 73 i Grevinge; S. af Grdj. Søren N. og Hustru Marie

K. N.; g. 2. Okt. 01 m. Kirstine Christiansen, f. 6. Aug. 73 i Grevinge. Nov. 20 Medl. af Mghr. i Vig; Kass. f. Prlønkk.; 22 Fmd. f. Haglskadefors. i Sjæll. Stift; 24 Fmd. f. Mindre Jordbrugere i Sjæll. Stift; 25 Revisor i Vig Sparekasse.



**Petersen, Mads Peter**, Gaardejer; f. 24. Marts 79 i Sneglerup; S. af Grdj. Niels P. og Hustru Ane Marie Madsen; g. 13. Juli 12 m. Dorthea Marie Olsen, f. 15. Juni 84 i Vig. Nov. 30 Medl. af Mghr. i Vig; Tils. m. Prgd.; 21 Revisor i Mejeriet samt i Foderstofforen.

**Petersen, Niels Otto**, Gaardejer og Sognefoged, Dbm.; f. 18. Dec. 66 i Vig; S. af Grdj. Peter Hansen og Hustru Bodil Pedersen; g. 31. Juli 08 m. Laurentine Nielsen, f. 22. Maj 78 i Vig. Medl. af Mghr. i Vig; Kirkeværge og Kass. f. Kirkebetjk.; Bestyrer af Nykb. S. Banks Filial; Sognevurderingsmd. f. Landb. alm. Brandsfors.; 23—29 Fmd. f. Værger.



VIG PRÆSTEGAARD.

#### VISKINDE SOGN.



VISKINDE KIRKE.

Romansk Kampesten; i gotisk Tid overhævet, noget senere forlænget og tilføjet Taarn, Vaabenhus, Kapel (nu Ligkapel) og Sakristi.

33 Sognepr. Viskinde-Aunsø; Fmd. f. Mghr. i Viskinde.

**Andersen, Søren Kristian**, Banearbejder; f. 4. Nov. 81 i Sct. Peder Landsogn; S. af Arbmd. Peder A. og Hustru Johanne Nielsen; gift 4. Nov. 05 m. Anna Hansen, f. 6. Marts 84 i Sct. Mikkels Landsogn. 25 Nov. 18 Medl. af Mghr. i Viskinde; Medl. af Kgrdudv.; 21—28 og fra 32 Medl. af Sogner.; 29 Kass. f. Socdem. Foren.

**Aspe, Johannes**, Førstelærer; f. 5. Nov. 91 i Keldstrup, Slagelse; S. af Træskom. Hans Pedersen og Hustru Dorthe Marie Hansen; g. 4. Juni 20 m. Anna Agnethe Gjerum, f. 3. Jan. 92 paa Frberg. Lærereks. Neksø Sem. 15; Korneskolen; Juli 15 Vikar Jøgerspris Forskole; 1. Jan. 16—1. Okt. 16 Uglerup Sk. og Gierslev Skole; 18 Lærer Frsund Realsk.; 1. Aug. 19 Vikar Viskinde Sk.; 1. Apr. 20 Førstelærer smst.; 15. Nov. 26 Medl. af Mghr. i Viskinde; Næstfmd.; Kirkeværge; Kirkesanger.



**Jensen, Jens Christian**, Sognepræst; f. 26. Juni 92 i Raarup; S. af Husmd. Martin J. og Hustru Edel Ane Christensen; g. 29. Marts 22 m. Olga Marie Mortensen, f. 18. Juni 95 i Østermarie. Student Juli 17; cand. theol. 23. Jan. 22; 28. Marts 22 Sognepr. Sønderup-Nordrup; 24. Juni



**Christensen, Kirstine**, f. Rasmussen, Frue; f. 15. Apr. 73 i Lundby; D. af Arbmd. Niels R. og Hustru Maren Jensen; g. 5. Juni 01 m. Peter C., f. 1. Maj 74 i Masnedund. Nov. 22 Medl. af Mghr. i Viskinde; Medl. af Pgrdudv.; 28 Regnskabstilsynsf.

**Hansen, August Frederik**, Tømrermester; f. 10. Apr. 82 i Viskinde; S. af Tømrerm. Carl H. og Hustru Ane Marie Larsen; g. 13. Juni 06 m. Margrete Sørensen, f. 9. Nov. 81 i Sørninge. 15. Nov. 30 Medl. af Mghr. i Viskinde; Medl. af Kgrd.- og Pgrdudv.; 21—25 og fra 29 Medl. af Sogner., Næstfmd. og Fmd. f. Byggeudv.



**Larsen, August Ferdinand**, Fabrikant; f. 26. Juli 79 i Viskinde; S. af Kusk Peder L. og Hustru Mariane Andersdatter; g. 10. Nov. 02 m. Jørgine Charlotte Holst, f. 4. Marts 30 i Vamdrup. 15. Nov. 18 Medl. af Mghr. i Viskinde; Fmd. f. Kirkeudv.; siden 08 Fmd. f. »Blaa Korse«.



**Nielsen, Lars Christian**, Gaardejer; f. 3. Marts 85 i Ubby; S. af Smed Niels N. og Hustru Ane Hansen; g. 8. Dec. 12 m. Jenny Carlsen, f. 30. Okt. 86 i Viskinde. Nov. 22 Medl. af Mghr. i Viskinde; Medl. af Pgrdudv.; 24 Medl. af Skolekomm.

**Rasmussen, Christen Peter**, Husmand; f. 16. Aug. 64 i Aunsø; S. af Husmd. Rasmus Sørensen og Hustru Marie Jakobsen; g. 17. Marts 11 m. Kristine Marie R., f. 22. Maj 73 i Bregninge. 15. Nov. 26 Medl. af Mghr. i Viskinde; Tils. m. Pgrd.; 11—31 i Best. f. Husmandsforen.

#### VÆRSLEV SOGN.



VÆRSLEV KIRKE.

Romansk Kampestensbygning; det oprindelige Taarn afløst af et sengotisk samtidig med, at der er indbygget Hvælvinger og tilføjet Vaabenhus, Kapel og Sakristi.

Dec. 01 i Kbhvn. Student 24; cand. theol. 27. Jan. 28; 18—22 ans. v. Bankv.; 29 Medhj. hos Forst. for Møltrup Optagelseshj.; 30 Hjelpepr. i Ødsted v. Vejle; 31 kst. Sognepr. Sørbymagle-Kirkerup; 32 Hjelpepr. Korsør-Taarnborg; 33 Sognepr. Værsløv; Fmd. f. Mghr. i Værsløv; 33 Medl. af Amtsbest. f. Dansk Aftenskoleforen. i Holbæk Amt.



**Andersen, Rasmus Peter**, Gaardejer; f. 26. Dec. 70 i Værsløv; S. af Grdj. Anders Petersen og Hustru Maren Rasmussen; g. m. Anna Elise Offersen, f. 1. Sept. 85 i Værsløv. 26 Medl. af Mghr. i Værsløv; Prlønnskass.; 7 Aar Medl. af Sogner.; Fmd. f. Friskolen.



**Brønno, Peder Ejnar**, Sognepræst; f. 2. Maj 03 paa Ourø; g. 30. April 32 m. Meya Petersen, f. 20.

**Jacobsen, Thorvald**, Murermester; f. 18. Nov. 85 i Værsløv; S. af Murerm. Ole Peter J. og Hustru Sara Nielsen; g. m. Betty Houg, f. 25. Okt. 86 i Melby. 26 Medl. af Mghr. i Værsløv; i 15 Aar Regnskabsf. f. Brugsforen.; Vurde-



ringsmd. f. Brandfors.; Medl. af Holbæk Amts Bygningskomm.

**Larsen, Lars Peter**, Boelsmand; f. 14. Apr. 81 i Værsløv; S. af Husmd. Anders L og Hustru Dorthæa Sophie Petersen. I 15 Aar Medl. af Mghr. i Værsløv.

**Madsen, Rasmus Christian**, Gaardejer; f. 29. Sept. 78 i Særsløv; S. af Husmd. Ole M. og Hustru Karen Elisabeth Jensdatter; g. m. Karen Marie Hansen, f. 26. Juli 80 i Langaa. 26 Medl. af Mghr. i Værsløv.

**Nielsen, Villiam**, Banearbejder; f. 7. Nov. 90 i Værsløv; S. af Sadelm. Mads N. og Hustru Ane Elisabeth N.; g. m. Marie Jensen. Siden 22 Medl. af Mghr. i Værsløv.

**Offersen, Karl Kristian**, Gaardejer; f. 17. Apr. 84 i Værsløv; S. af Grdj. Jørgen O. og Hustru Sidse Marie Jensen. 26 Medl. af Mghr. i Værsløv.

**Petersen, Niels**, Valgmenighedspræst; f. 15. Jan. 91 i Lyne; S. af Grdj. P. og Hustru; g. m. Kirstine Hansen Futtrup, f. 15. Juni 95 i Karby. Student Ribe 09; cand. theol. 16; 17 Høj-skolelærer Høng; 21 Sognepr. Aale-Linnerup; 23 Valgmghpr. Vallekilde.

## SORØ AMT.

### RINGSTED OG ALSTED HERREDERS PROVSTI.

J. V. BECK, Sognepræst til Ringsted og Benløse, Provst.

#### ALLINDEMAGLE SOGN.



ALLINDEMAGLE KIRKE.

Romansk Kampestensbygning; i den senere Middelalder forlænget og tilbygget.

**Lindhardt, B.**, Sognepræst. Medl. af Mghr. i Allindemagle. (Se Haraldsted).

**Eriksen, Louise**, f. Hansen, Frue; f. 27. Juni 96 i Allindemagle; D. af Grdj. Chr. H. og Hustru Ida Christine Karlson; g. 22. Juni 19 m.



Hans E., f. 16. Maj 96 i Idestrup. Nov. 30 Medl. af Mghr. i Allindemagle; Medl. af Kirketils.



**Hansen, Rasmus**, Husmand; f. 9. Aug. 79 i Kirke Eskildstrup; S. af Husmd. Hans Larsen

og Hustru Kirsten Petersen; g. 22. Juli 04 m. Anna Kristine Petersen, f. 13. Jan. 83 i Allindemagle. Sømand i ca 1½ Aar og ellers altid v. Landbruget; Nov. 26 Medl. af Mghr. i Allindemagle; Medl. af Pgrdtils.; tidl. Medl. af Sogner.; Revisor i Sygek.



**Mathiasen, Thora**, f. Christensen, Frue; f. 26. Juni 96 i Roholte; D. af Parc. Niels C. og Hustru Anna C.; g. 30. Apr. 20 m. Carl Peter M., f. 30. Juni 93 i Svendstrup Teglværk. Nov. 30 Medl. af Mghr. i Allindemagle; Medl. af Kirketils.



**Mathiasen, Vald.**, Statshusmand; f. 19. Sept. 90 i Taastrup; S. af Smed Chr. M. og Hustru Anna Christine Hansen; g. 7. Nov. 13 m. Karen Marie Larsen, f. 10. Apr. 89 i Ramløse. Nov. 26 Medl. af Mghr. i Allindemagle; Medl. af Pgrdudv.; fhv. Medl. af Hjælpek.

**Nielsen, Chr.**, Husmand; f. 18. Juni 83 i Estrup; S. af Tømrer Niels N. og Hustru Karen Christiansen; g. 21. Juli 11 m. Emma Hansen, f. 7. Okt. 92 i Kirke Eskildstrup. Nov. 26 Medl. af Mghr. i Allindemagle; Medl. af Pgrdtils.; Medl. af Skolekomm.



**Rasmussen, Einar Carl Theodor**, Førstelærer; f. 23. Febr. 01 i Borup; S. af Malerm. Jørgen Michael R. og Hustru Caroline Petrea Schülein; g. 17. Apr. 27 m. Katharine Margarethe

Kjær, f. 9. Dec. 01 i Spandet. Udlært som Maler 19; Lærereks. Tønder Sem. 25; Statens Kursus Ollerup 31; 25 Vikar Broager Sk.; 15. Okt. 25 Holsted; 1. Juni 26 Vejebak; 1. Nov. 26 Rye; 1. Marts 27 Tredielærer Havdrup; 1. Jan. 29 Førstelærer Allindemagle Hovedsk.; 30 Medl. af Mghr. i Allindemagle, Næstfmd.; 29—33 Fmd. f. Værger.

## ALSTED SOGN.



ALSTED KIRKE.

Romansk Kampestensbygning; i den senere Middelalder overhvalvet og tilføjet Taarn samt Vaabenhus og Kapel af Munkesten.

**Andersen, Lars Søren**, Sognepræst; f. 13. Maj 99 i Lønholt; S. af Grdj. F. A.; g. 8. Aug. 27 m. Kristine Pedersen, f. 30. Dec. 97 i Nibe. Cand. theol. Jan. 24; 24 Medhj. i Kolonien Filadelfia; 27 Sognepr. i Alsted-Fjenneslev; Fmd. f. Mghr. i Alsted.



**Andersen, Anders Vilh.**, Førstelærer; f. 22. Okt. 71 i Haslev; S. af Parc. Hans A. og Hustru Karen Marie Petersen; g. 23. Okt. 96 m. Karen Nielsen, f. 4. Dec. 74 i Sindbjerg. Lærereks. Jelling Sem. 91; 22. Juli 91 Medhj. i Sindbjerg; 1. Febr. 92 Andenlærer i Vammen v. Viborg; 1. Juni 96 Enelærer og Kirkesanger Skjellerup v. Hobro; 1. Marts 1900 Enelærer i Hylstrup; 1. Marts 07 Førstelærer og Kirkesanger i Alsted; 21 Medl. af Mghr. i Alsted; Kass. og Regnskabsf.; siden 07 Kirkeværge; fh. kommunal Revisor; 04—13 Fmd. f. Sygek.; 14 Regnskabsf. i Brugsforen.; i en Aarrække Medl. af Andelsmejeriet.

**Christiansen, Hans Peter**, Gaardejer; f. 18. Marts 83 i Krummerup; S. af Husmd. Jens C. og Hustru Kirstine Madsen; g. 17. Nov. 08 m. Laura Jensen, f. 24. Marts 90 i Lyng. Nov. 17



Febr. 18 m. Hans August J., f. 20. Febr. 92 i Alsted. 10—18 Sygeplejerske; Nov. 22 Medl. af Mghr. i Alsted; fh. Medl. af Best. f. Sygeplejeforen.

Medl. af Mghr. i Alsted; Medl. af Kirke- og Kgrdtils.; fhv. Medl. af Sogner.



**Hansen, Hans**, Tømrermester; f. 13. Jan. 84 i Borød; S. af Ledvogter Chr. H. og Hustru Ane Katrine Nielsen; g. 31. Juli 04 m. Mathilde Christensen, f. 20. Juni 80 i Alsted. Nov. 26 Medl. af Mghr. i Alsted; Medl. af Kirke- og Kgrdudv.



**Jensen, Jens Peter Christian**, Parcellist; f. 24. Maj 80 i Broby; S. af Husmd. Kristian J. og Hustru Karen Kristensen; g. 14. Okt. 05 m. Boline Kristine Hansen, f. 19. Apr. 83 i Alsted. 30 Medl. af Mghr. i Alsted; 33 Medl. af Sogner.



**Jørgensen, Anna**, f. Leth Sørensen, Frue; f. 19. Maj 92 i Mesballe, Djursl.; D. af Lærer Lars Chr. S. og Hustru Margrethe L.; g. 20.



**Jørgensen, Kristine**, f. Christensen, Frue, Gaardejerske; f. 7. Okt. 74 i Alsted; D. af Tømrer Søren C. og Hustru Marie Nielsen; g. 12. Okt. 94 m. Christen J., f. 11. Jan. 57 i Alsted (død). 14 Medl. af Mghr. i Alsted; fh. Medl. af Plejetils.

#### BENLØSE SOGN.



BENLØSE KIRKE.

Romansk Teglstenskirke; i Slutningen af Middelalderen fik Kirken Krydshvælvinger, og der tilbyggedes Taarn, Vaabenhús og Sakristi af Munkesten; senere stærkt om-dannet.

**Beek, J. V.**, Sognepræst, Provst. Medl. af Mghr. i Benløse. (Se Ringsted).

**Rasmussen, Axel**, res. Kapellan. Medl. af Mghr. i Benløse. (Se Ringsted).



**Eriksen, Harald**, Savskærer; f. 10. Okt. 03 i Broby pr. Sorø; S. af Savsk. Hans P. E. og Hustru Karoline Sørensen; g. 25. April 26 m. Ka-

ren Nielsen, f. 13. Sept. 06 i Kbhvn. 1. April 30 Medl. af Mghr. i Benløse, Kass.

**Hansen, Alfred**, Snedker; f. 28. Sept. 88 i Kbhvn.; S. af fhv. Portner Jens H. og Hustru Maren Jensen; g. 17. Juni 10 m. Christine Sørensen, f. 24. Nov. 87 i Stenmagle. Nov. 30 Medl. af Mghr. i Benløse; Medl. af Kirketils.



**Krog, Kristine**, f. Christiansen, Frue; f. 1. Aug. 92 i Havdrup; D. af Uddeler Ole C. og Hustru Ellen C.; g. 16. Dec. 15 m. Chr. K., f. 21. Marts 85 i Bjernede. Nov. 30 Medl. af Mghr. i Benløse; Medl. af Valgbest.



**Larsen, Ingolf**, Snedker; f. 12. Nov. 92 i Sorø; S. af Støbemester Jacob L. og Hustru Marie Rasmussen; g. 3. Juni 17 m. Marie Frederiksen, f. 1. Juni 92 i Broby. Nov. 30 Medl. af Mghr. i Benløse, Kass. og Næstfmd.; komm. Vurderingsmd. til Ejendomsskyld.



**Larsen, Kirsten**, f. Poulsen, Frue; f. 2. Dec. 74 i Skellerød; D. af Grdj. Ole P. og Hustru Karen Mathiassen; g. 4. Nov. 98 m. Karl Mathias L., f. 2. Maj 69 i Ortved (død). Nov. 30 Medl. af Mghr. i Benløse; Medl. af Kirketils.

**Olsen, Chr.**, Arbejdsmand; f. 10. Aug. 98 i Aagerup; S. af Arbmd. N. P. O. og Hustru Vilhelmine Rasmussen; g. 5. April 24 m. Christine Mørkeberg, f. 23. Nov. 02 i Dysted. Nov.



30 Medl. af Mghr. i Benløse; Kredsforst. i Sygek.



**Sunekær, Søren Julius**, Murermester; f. 26. April 81 i Vigerslev, Fyn; S. af Tømrer Jørgen Andersen og Hustru Maren Katrine Petersen; g. 23. Nov. 06 m. Ingeborg Mathilde Villadsen, f. 2. Maj 80 i Starreklinte. 16 Medl. af Mghr. i Benløse, siden 20 Fmd.; Medl. af Provstiudv.: 16—25 Fmd. f. Sognets Husflidsforen.; 18—24 i Best. f. Sorø Amts Haandværkerforen.; 20 i Best. f. Sygek. »Sjælland«; 18 i Best. f. A/S Ringsted Cementvaref., fra 20 Fmd.; 19 Vurderingsmd. i Den alm. Brandfors.

#### BJERNEDE SOGN.



BJERNEDE KIRKE.

Rundkirke fra omkring 1170 til Afløsning af den Trækirke, der var rejst af Skjaln Hvides Søn, Ebbe Skjalmsen.

**Jensen, H. O.**, Sognepræst. Medl. af Mghr. i Bjernede. (Se Slaglille).

**Andersen, Jens Peter**, Parcellist; f. 4. Febr. 80 i St. Ebberup; S. af Husmd. Nikolaj A. og Hustru Maren Kristensen; g. 16. Dec. 04 m. Kristine Christensen, f. 6. Sept. 84 i Fuldbj. Kursus paa Fyns Husmandssk.; Nov. 26 Medl.

af Mghr. i Bjernede; Medl. af Kirketils.; fhv. Medl. af Hjælpek.



**Frederiksen, P. Chr.**, Statshusmand; f. 20. Juli 94 i Tersløse; S. af Husmd. Hans Chr. F. og Hustru Kirsten F.; g. 3. Nov. 17 m. Karen F., f. 19. Febr. 96 i Tersløse. Nov. 30 Medl. af Mghr. i Bjernede; Medl. af Kirketils.



**Jørgensen, P. M.**, Statshusmand; f. 16. Okt. 83 i Arløse; S. af Smed Hans Chr. J. og Hustru Karen Marie Johansen; g. 29. April 08 m. Johanne Marie Andersen, f. 26. Febr. 84 i Ørritslev. Paa Kærehave Husmandssk. 05—06; Nov. 22 Medl. af Mghr. i Bjernede, Næstfmd.; fhv. Medl. af Sogner.

**Knudsen, Arthur**, Parcellist; f. 11. Jan. 88 i Thureby; S. af Mejeribest. Carl K. og Hustru Marie Christensen; g. 11. Dec. 12 m. Poulina Petersen, f. 24. Marts 90 i Ørslev. Nov. 30 Medl. af Mghr. i Bjernede; Medl. af Jordudv.



**Nielsen, Niels Peter**, Parcellist; f. 24. April 84 i Stenmagle Sogn; S. af Karetm. Lars N. og Hustru Karen Marie Jensen; g. 24. April 09 m. Karen Kristiane H., f. 14. Juli 84 i Bjernede. Paa Haslev Højsk. 06—07; Nov. 21 Medl. af Mghr. i Bjernede; tidl. i 8 Aar Medl. af Hjælpek.

**Pedersen, O. Chr.**, Gaardejer; f. 13. Febr. 70 i Fuldbj; S. af Grdj. Chr. P. og Hustru Ane



Marie Møller; g. 6. Nov. 14 m. Laura Rasmussen, f. 13. Febr. 84 i Brandsmark. Paa Høng Landbrsk. 89—90. Ryslinge Højsk. 94; Nov. 22 Medl. af Mghr. i Bjernede, Fmd.; fhv. Medl. af Sogner. og af Skolekomm.

### BRAABY SOGN.



BRAABY KIRKE.

Romansk Kridtstensbygning; i den senere Middelalder tilføjet Taarn, Vaabenhus og Kapel samt indbygget Krydshvælvinger; i det 16. Aarh. forlænget; ombygget 1877, 1880 og 1903.

**Munch, P. J.**, Sognepræst. Medl. af Mghr. i Braaby. (Se Vester Egede i Præstø Amt).

**Andersen, Johanne Marie**, f. Nielsen, Frue; f. 15. Jan. 72 paa Vejlø; D. af Grdj. Hans N. og Hustru Johanne Oldsdatter; g. 10. Juni 04 m. Sognefoged Hans Chr. A., f. 18. Marts 72 i Braaby. Nov. 26 Medl. af Mghr. i Braaby.

**Christoffersen, Valdemar**, Gaardejer; f. 4. Maj 85 i Braaby; S. af Grdj. H. P. C. og Hustru Stine Marie Frederiksen; g. 30. Jan. 17 m. Margrethe Christiansen, f. 12. Maj 90 i Ulse. Nov. 18 Medl. af Mghr. i Braaby; Medl. af Valgbest. og Pgrdudv.; 33 Medl. af Sogner.; i flere Aar i Best. f. Haslev Landboforen.

**Christov, Otto Vilhelm Philip**, Godsforvalter; f. 8. April 78 i Horsens; S. af kgl. Vejer og Maaler Carl Christensen C. og Hustru Marie Danjelsen; g. 30. Nov. 06 m. Caja Westergaard, f. 15. Nov. 78 i Vejle. Student Horsens 96; cand. jur. 03; 03 By- og Herredsfuldm. samt Byraadssekr. i Skanderborg; 06 Herredsfuldm. i Odder; 16 Godsforv. v. Gisselfeld Kloster og Holmegaards Gods; 22 v. Eskildstrup Gods; 19 Overretssagfører; Nov. 26 Medl. af Mghr. i Braaby; fra 21 Fmd. f. Sogner.; 29 Medl. af Skolekomm.; Medl. af Reprstsk. f. Det kbhvn.ske





Kirkefond, af Best. f. Indre Miss. Sem. i Haslev, af Best. f. Kirkesagens Venner og af Best. f. det Danjelsenske Forskønnelseslegat, Horsens.

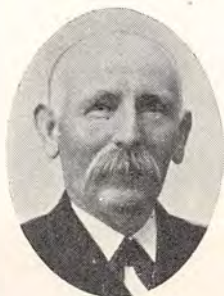

**Jensen, Jens Peter**, Tømrermester; f. 17. Okt. 65 i Duelund; S. af Arbm. Hans J. og Hustru Ane Marie Andersen; g. 21. Aug. 92 m. Kristine Sofie L. Poulsen, f. 7. Sept. 65 i Lysholm, Haslev. Nov. 22 Medl. af Mghr. i Braaby; Fmd. f. Fællesudv.; 1900—21 Medl. af Sogner., 09—21 Fmd.



**Jensen, Frederik Vilhelm**, Førstelærer; f. 21. Jan. 70 i Thureby; S. af Smed Hans J. og Hustru Karen Marie Richard; g. 12. Dec. 94 m. Anna K. H. Nielsen, f. 31. Okt. 58 i Braaby (død 16). Lærereks. Jonstrup Sem. 89; Sang- og Musikkursus 10—12; 89 Hjælpepædagog Braaby; 94 Førstelærer smst.; 03—09 og fra 16 Medl. af Mghr. i Braaby, Næstfmd., Kass. f. Mghr., Præløn. og Kirkebetj.; Fmd. f. Valgbest.; siden 07 Fmd. for Sygeplejeforen.; siden 22 Fmd. f. Sorø Amtsforen. af Sygeplejevirk. og till. Medl. af Centralforen.s Hovedbest.; i Best. f. Sorø Amts Pluhjforen. og i Best. f. Sønderj. Foren.

**Rasmussen, Jens Peter**, Stenhugger; f. 16. Dec. 72 i Kongsted; S. af Husmd. Rasm. R. og Hustru Anna Margrethe Madsen; g. 94 m. Sidse Marie Andersen, f. 26. Aug. 68 i Lamme-



strup. Nov. 30 Medl. af Mghr. i Braaby; Medl. af Kirketils.

### BRINGSTRUP SOGN.



BRINGSTRUP KIRKE.

Romansk Fraadstenskirk; i den senere Middelalder forlænget og overhvalvet samt tilbygget et Taarn, der i 1817 nedreves til Skibets Højde, og det tilbageværende overhvalvede Stokværk benyttes som Sakristi; et nyt Østtaarn opførtes 1818.

Arkitekt: P. Malling.



**Severinsen, Peder**, Sognepræst, R. af Dbg.; f. 5. Marts 69 i Thorsø v. Grenaa; S. af Snedker og Orgelbygger Anders S. og Hustru f. Nielsen; g. 25. Maj 1900 m. Ellen Nielsen, f. 14. Okt. 82 i Kbhvn. Cand. theol. 99; 97 Krigskorrespondent i den græsk-tyrkiske Krig; 99—1900 Redaktionssekretær ved et Par khvn.ske Dagbl.; 01 Kateket v. Holmens K.; 05 Sønepr. Tim-Madum; 13 Sognepr. Bringstrup-Sigersted;

Medl. af Mghr. i Bringstrup; Fmd. f. Hovedbest. f. Landsforen. af Mghr.; Medl. af Best. f. Selsk. f. kirkelig Kunst og af Best. f. Dansk hist. Fællesforen.; Medl. af Det danske Sprog- og Litteraturselsk.; 21 Medl. af Udv. for kirkel. Anliggender; Fmd. f. Selsk. f. dansk Præstehist. Litt. Arb.: Redaktør af Kirke-Tidende 16—19, af Præsteforen.s Blad 20—28, af Menighedsraadens Blad fra 23; Dansk Salmeligning i Reformationstiden (04); Martin Luthers Liv og Hovedværker (1—5) (10); Ord og Skik ved Daab og Nadver (12); Om Skriftemaal og Skriftemaalsskik (16); Folkekirkens Ejendoms historie (21); De rette Messeklæder (24); Daabens Ord (25); Viborg Domkirke med Stad og Stift i 800 Aar (32); Slagelse Sct. Mikels Kirke og Sogn (32); en Del Tidsskrift-afhandl.



**Asmussen, Viggo**, Lærer; f. 14. April 77 i Dyrlev; S. af Lærer Claus Frederik A. og Hustru Anna Eleonore Cruusberg; g. 16. Aug. 04 m. Christiane Petrea Korsgaard, f. 30. Marts 76 i Sdr. Nissum. Lærereks. Jonstrup Sem. 98; Feriekursus; 98 Andenlærer i Vedskølle v. Skelskør; 03 Lærer i Spejlsby v. Stege; 12 Lærer i Ørlevunderskov Sk.; 26 Medl. af Mghr. i Bringstrup, Næstfmd. og Kass. Litt. Arb.: Afhandl. om 3 Klasse Delingen og Bogbilen paa Landet



**Jørgensen, Jørg.**, Gaardejer; f. 29. Maj 67 i Sørbymagle; S. af Grdj. Niels J. og Hustru Ane Nielsen; g. 26. April 95 m. Nielsine Elisabeth Hansen, f. 15. Sept. 73 i Egerup. 95—11 Grdj. i Egerup; siden 11 Grdj. i Ørlevunderskov; 30 Medl. af Mghr. i Bringstrup; i Pgrd.-udv.; 03—09 Medl. af Sogner.; i flere Aar Vurderingsmd. t. Ejendomsnk.

**Nielsen, Niels Peter**, Smedemester; f. 8. Maj 87 i Herlufllille; S. af Husmd. Peter N. og Hustru Ellen Marie Jensdatter; g. m. Dorthea Kirstine Christiansen, f. 28. Dec. 85 i Sandby; siden 1. Febr. 10 Smedem. i Ørlevunderskov; 30 Medl. af Mghr. i Bringstrup; 21—29 og fra 33 Medl. af Sogner., fra 33 Fmd.



**Olsen, Oluf Henry**, Købmand; f. 14. Marts 95 i Bringstrup; S. af Tømrer Søren O. og Hustru Sofie Hansen; g. 9. Juni 24 m. Sigrid Specht, f. 16. Okt. 97 i Tyvelse. Til 24 Landmand; siden Kømd. i Bringstrup; 30 Medl. af Mghr. i Bringstrup; Tils. m. Kgrd. og Kirke.

**Sørensen, H. V.**, Arbejdsmand. Medl. af Mghr. i Bringstrup.

**Østerlund, Ejner**, Gaardejer; f. 14. Jan. 86 i Sierslev; g. 28. April 14 m. Agnes Sofie Nielsen. Medl. af Mghr. i Bringstrup.



BRINGSTRUP PRÆSTEGAARD.

## BROBY SOGN.



BROBY KIRKE.

Romansk Kampestensbygning; forlænget i det 14. Aarh.; i den seneste Middelalder overhvalvet og tilbygget Taarn, Vaabenhus, to sammenbyggede Kapeller og et Sakristi af Mursten; værdifulde Kalkmalerier, restaureret af E. Rothe.

**Krag, C.**, Sognepræst. Medl. af Mghr. i Broby. (Se Lyng).



**Madsen, Hans Chr.**, Hjelpepræst; f. 27. Maj 08 i Svaneke; S. af Avlsbruger Mathias M. og Hustru Petrea Jensen; g. 27. Nov. 33 m. Helga Olsen, f. 14. April 08 Kbhvn. Cand. theol. 32; 1. Nov. 33 Hjelpepr. i Lyng-Broby.

**Hansen, Hans Peter**, Købmand; f. 18. Jan. 78 i Broby; S. af Husmd. Frederik H. og Hustru Ane Kirstine Christensen; g. 23. Juli 04 m. Inger Marie Larsen, f. 15. Okt. 78 i Kbhvn. Udl. som Murer og ved Murerfaget til 21, derefter Murer og Kbmd. i Broby; Nov. 30 Medl. af Mghr. i Broby; Medl. af Kirketils.; tidl. 12 Aar i Sogner. og Medl. af Hjælpek.



**Johannessen, Vald.**, Gaardejer; f. 2. Dec. 95 i Broby; S. af Grdj. Johannes J. og Hustru Marie Christensen; g. 29. Juli 27 m. Tove Jensen, f. 2. Okt. 07 i Benløse. Paa Høng Højsk. 13—14 og Lyngby Landbrsk. 18—19; Nov. 30 Medl. af Mghr. i Broby; Medl. af Kirketils.; Medl. af Sogner.



**Petersen, Chr.**, Parcellist; f. 28. Aug. 80 i Tjørnelunde, Høng; S. af Bager Chr. P. og Hustru Ane Dorthea Hansen; g. 2. April 09 m. Johanne Sofie Wulff, f. 12. April 86 i Tjørne-

lunde. Paa Kærehave Husmandssk. 03—04; Nov. 30 Medl. af Mghr. i Broby; Medl. af Pgrdtils.; Medl. af Sogner. og af Skolekomm.



**Slott, Olaf Karl**, Parcellist; f. 28. Jan. 72 i Halsted; S. af Grdj. Karl S. og Hustru Karoline Olsen; g. 17. Sept. 96 m. Ellen Kirstine Larsen, f. 30. Juli 71 i Hyldegaard, Hageded. Paa Abed Højsk. 89; Nov. 30 Medl. af Mghr. i Broby, Fmd. og Kass.; tidl. i 8 Aar Fmd. f. Mghr. i Hørsunde. Litt. Arb.: Har i 34 Aar skrevet mange Noveller og smaa hist. Fortællinger.



**Sørensen, Karl Chr.**, Vejmand; f. 23. Jan. 85 i Broby; S. af Husmd. Hans S. og Hustru Kirsten Jørgensen; g. 16. Dec. 11 m. Anna Marie Hansen, f. 23. Okt. 90 i Kirkerup. Tjl 11 ved Landbruget; 11—21 Savskærer; fra 21 Vejmand; Nov. 22 Medl. af Mghr. i Broby; Medl. af Pgrdtils.; fhv. Medl. af Værger. og af Hjælpek.



**Wamsler, Anthon**, Smedemester; f. 2. Okt. 85 i Broby; S. af Smedem. Hans W. og Hustru Martine Christiansen; g. 7. Maj 10 m. Marie Bruun, f. 13. Okt. 84 i Fjaltring. Nov. 30 Medl. af Mghr. i Broby.

## BROMME SOGN.



BROMME KIRKE.

Romansk Kampestensbygning; i den senere Middelalder overhvalvet og tilføjet Taarn, Vaabenhus og Kapel af Munkesten.

**Harboe, J. G. T. G.**, Sognepræst. Medl. af Mghr. i Bromme. (Se Munkebjergby).

**Christensen, Ch.**, Husejer. Medl. af Mghr. i Bromme.



**Gyller, Jens Georg Hjalmar**, Husejer; f. 8. Febr. 83 i Købelev, Loll.; S. af Skom. Frederik G. og Hustru Karoline Jensen; g. 15. April 07 m. Astrid Marie Jensen, f. 27. Aug. 83 i Viskinde. 06—11 Politibetjent i Kbhvn.; 25 Bivlkskonsulent; 26 Medl. af Mghr. i Bromme; Medl. af Kirketils.; 24 Vurderingsmd. i Landb. alm. Brandfors.

**Hansen, Peter**, Gaardejer; f. 29. Aug. 82 i Bromme; S. af Grdj. Ole H. og Hustru Ane Margrethe Larsen; g. 27. Juni 14 m. Christiane Warthoe, f. 9. Nov. 88 i Salten v. Silkeborg. Siden 22 Medl. af Mghr. i Bromme, Fmd.; 24—28 Medl. af Sogner.



**Høyer, Svend**, Møllejer; f. 18. Febr. 89 i Havdrup; S. af Maskinfabr. Harald H. og Hu-

stru Agnes Köhlert; g. 13. Jan. 16 m. Ellen Hvidberg, f. 13. Maj 94 i Magleby, Stevns. Landbrugskand. 11; 30 Medl. af Mghr. i Bromme; 20 Fmd. f. Andelsmejeriet Lundskov og f. Hagelskadehors. f. større Jordbr. i Alsted Herr.; 33 Medl. af Sogner.

**Johansen, Anders Johan Henrik**, Enelærer; f. 3. Nov. 87 i Gudbjerg, Fyn; S. af Landmd. Kristian J. og Hustru Maren Hansen; g. 6. Nov. 17 m. Emmy Nielsen, f. 6. Okt. 98 i Kbhvn. Lærereks. Jonstrup Sem. 08; Husflidskursus 13—14; Sløjdkursus 16; Anskuelsesundervisning 20; forsk. andre Kursus; 1. Juni 08 Vikar Østerby, Læsø; 1. Aug. 08 Andenl. Volstrup, Sæby; 1. Maj 10 Andenl. Kværndrup, Fyn; 1. Sept. 13 Førstel. Gryderup; 1. Nov. 19 Enel. Krøjerup; 22 Medl. af Mghr. i Bromme, Næstfmd.; 21 Fmd. f. Værger.; 33 Medl. af Sogner. og Kommkass.

**Worm, Jens Chr.**, Gaardejer; f. 5. April 68 i Holmstrup v. Slagelse; S. af Arbdm. Hans Hansen W. og Hustru Jacobine Petrine Petersen; g. 15. Nov. 99 m. Karoline Christensen, f. 21. Marts 72 i Havrebjerg. Siden 22 Medl. af Mghr. i Bromme; 25—29 Fmd. f. Sogner.

## FARENDLØSE SOGN.



FARENDLØSE KIRKE.

Lille romansk Bygning af Kampe- og Kridtsten; i den senere Middelalder forlænget og indbygget Hvalvinger samt tilbygget Taarn; Vaabenhuset er nyt.

**Jespersen, K. L. H.**, Sognepræst. Medl. af Mghr. i Farendløse. (Se Nordrup).



**Bonnesen, Karl Frederik Holger**, Tømrer; f. 4. Juli 86 i Farendløse; S. af Parc. Niels Jør-

gen B. og Hustru Marie Henriksen; g. 10. Marts 15 m. Jenny Christensen, f. 20. Febr. 91 i Farendløse. Nov. 26 Medl. af Mghr. i Farendløse, Kass. f. Mghr., Kirkebetjk. og Kirkebøssen.

**Christensen, Marie Oline**, f. Petersen, Enkefrue; f. 1. Jan. 85 i Mulstrup; D. af Husmd. Karl P. og Hustru Karen Sofie Jørgensen; g. 24. Sept. 09 m. Hans C., f. 18. Aug. 80 i Mulstrup (død 9. April 33). Nov. 30 Medl. af Mghr. i Farendløse; Medl. af Kirketils.



**Hansen, Johanne Jensine**, f. Petersen, Frue; f. 9. Dec. 82 i Farendløse; D. af Landpostb. Chr. P. og Hustru Ane Marie Jensen; g. 2. Jan. 04 m. Chr. Julius H., f. 9. Jan. 81 i Mulstrup. Nov. 30 Medl. af Mghr. i Farendløse.



**Jensen, Lars Chr.**, Parcellist; f. 27. Jan. 79 i Højsted; S. af Træskomd. Peter J. og Hustru Ane Kirstine Hansen; g. 3. Maj 18 m. Maren Kristine Isaksen, f. 8. Okt. 85 i Farendløse. Nov. 22 Medl. af Mghr. i Farendløse, Fmd.



**Petersen, Niels Peter**, Gaardejer; f. 27. April 88 i Vigersted; S. af Grdj. Niels P. og Hustru Ane P.; g. 23. Maj 13 m. Anna Jensen, f. 8. Aug. 83 i Farendløse. Nov. 30 Medl. af Mghr. i Farendløse, Kirkevæрге; siden 24 Fmd. f. Hjælpeck.



**Vinzent, Peter**, Opsynsmand; f. 8. Jan. 95 i Venslev; S. af Boelsmd. Hans V. og Hustru Ane Marie Margrethe Jensen; g. 29. April 20 m. Laura Petrea Jensen, f. 4. Okt. 92 i Kvislemark. Nov. 26 Medl. af Mghr. i Farendløse.

#### FJENNESLEV SOGN.



FJENNESLEV KIRKE.

En af vore interessanteste Landsbykirker; opført henimod Midten af 12. Aarh. af Asger Rig, noget senere forsynet med Tvillingtaarnene af Munkesten, der ofte maatte istandsættes. Hovedrestaurering 1872—74 ved Arkitekt, Etatsraad Chr. Hansen. Rester af Kalkmalerier restaureret af Kornerup og senere af E. Rothe.

**Andersen, L. S.**, Sognepræst. Fmd. for Mghr. i Fjenneslev. (Se Alsted).

**Andersen, Jens**, Dyrlæge; f. 20. Dec. 97 i Herlufsholm Sogn; S. af Grdj. Peter A. og Hustru Marie Petersen; g. 27. Maj 21 m. Karen Hansen, f. 26. Juni 99 i Fensmark. Dyrlægeeks. 20 og siden 20 Dyrlæge i Fjenneslev. Nov. 30 Medl. af Mghr. i Fjenneslev; Medl. af Pgrdtils.

**Christensen, Herm.**, Gaardejer; f. 25. Marts 78 i Knudstrup; S. af Smed Ole C. og Hustru Sofie Pedersen; g. 3. Juni 05 m. Olivia Hansen, f. 22. Dec. 80 i Kbhvn. Paa Lyngby Landbrsk. 03; udl. Møller; fra 03 ved Landbr.; Nov. 29 Medl. af Mghr. i Fjenneslev, Næstfmd. og Kass.; Fmd. f. Mejeriet; fh. Medl. af Sogner. (Kass.).

**Hansen, Hans Peter**, Gaardejer; f. 21. Jan. 64 i Fjenneslev; S. af Grdj. Peter H. og Hustru



Kirsten H.; g. 28. Maj 98 m. Karen Marie Andersen, f. 27. Juni 70 i Kirke Fjenneslev. Nov. 30 Medl. af Mghr. i Fjenneslev; Medl. af Kirke-tils.



**Madsen, Julius Lauritz Christopher**, Førstelærer; f. 15. Marts 93 i Velterslev; S. af fhv. Grdj., nu Indremissionær Joh. M., Ringsted, og Hustru Ane Kirstine Nielsen; g. 15. Marts 21 m. Helga Dahm Nielsen, f. 9. Dec. 94 i Struer. Præliminæreks. 09; Lærereks. Haslev Sem. 14; 14—21 Vikariater; 1. Jan. 21 Enelærer Hylstrup; 1. Febr. 30 Førstel. i Fjenneslev Hovedsk.; 30 Medl. af Mghr. i Fjenneslev.

**Nielsen, Johan**, Parcellist og Sognefoged; f. 24. Juni 86 i Sverige; S. af Husmd. A. P. N. og Hustru Johanne Marie Eriksdatter; g. 26. Juni 09 m. Anna Kristine Kinderup, f. 25. Jan. 89 i Tolstrup. 30 Medl. af Mghr. i Fjenneslev; Medl. af Pgrdtils.



**Olsen, Peter**, Gaardejer; f. 9. Jan. 61 i Skiby; S. af Husmd. Erik O. og Hustru Ane Marie Ditlevsdatter; g. 6. Marts 88 m. Karen Marie O., f. 18. Dec. 57 i Fuldby. V. Skerninge Højsk. 81, Vallekilde Højsk. 85—86; 22 Medl. af Mghr. i Fjenneslev, Kirkevæрге; fhv. Medl. af Sogner.

## FLINTERUP SOGN.



FLINTERUP KIRKE.

Oprindelig meget lille romansk Kampestensbygning, indviet til Jomfru Maria; i den senere Middelalder forhøjedes Murene, der indbyggedes Krydshvælvinger og tilføjedes Taarn samt Vaabenhus; restaureret 1867—68.

**Sinding-Jensen, K.**, Sognepræst. Medl. af Mghr. i Flinterup. (Se Gyrstinge).



**Hansen, Anders Anton**, Gaardejer, Sognefoged; f. 6. Aug. 80 i Frenderup; S. af Grdj., Sognef. Hans H. og Hustru Karen Sofie Jørgensen; g. 23. Okt. 14 m. Ellen Jørgensen, f. 30. Maj 89 i Grevinge. 26 Medl. af Mghr. i Flinterup, Kass.



**Hansen, H. A. V.**, Kaptajn; f. 7. Okt. 81 paa L. Frydendal, Tudse Sogn; S. af Propr. Johannes Oskar H. og Hustru Ingeborg Conradsen; g. 8. Okt. 11 m. Ingeborg Behncke, f. 29. Dec. 87 i Aakirkeby. Student 1900; Afgangseks. fra Officerssk. 05; Premierløjtn. 05; Kaptajn 17; fra 23 i Reserven og Forstærkningen; fra 1. Marts 24 Ejer af Hellestrup Hovedgaard; 30 Medl. af Mghr. i Flinterup, Fmd.; i Best. f. Andelsmejeriet Duebjerg.

**Jensen, Birthe**, f. Lydiksen, Frue; f. 12. Maj 72 i Udby; D. af Landmd. Jacob L. og Hustru Sline Hansen; g. 25. Sept. 04 m. Jens Peter J., f. 18. Juni 70 i Udby. 30 Medl. af Mghr. i Flinterup; Medl. af Kirketils.; fhv. Medl. af Børnetils.

**Olsen, Anders**, Gaardbestyrer. Medl. af Mghr. i Flinterup.



**Prior-Bruse, Andreas Peter**, Førstelærer; f. 10. Aug. 72 i Ballerum, Thy; S. af Lærer P. C. B. og Hustru Mette Nielsdatter; g. 31. Aug. 92 m. Kandela Marie Augusta Fledelius, f. 2. Juli 72 i Horsens. Lærereks. Gedved Sem. 02;

forsk. Kursus; 02 Enelærer Sønder Homaa; 06 Førstel. Glud v. Horsens; 12 Førstel. i Kirke Flinterup; 26 Medl. af Mghr. i Flinterup; siden 20 Kirkevæрге; siden 16 Kass. og Regnskabsf. f. Brugsforen.; Medl. af Hjelpek.



**Sørensen, Anthon**, Gaardejer; f. 21. Marts 90 i Albæk; S. af Grdj. Søren Chr. S. og Hustru Else Margrete Kristensen; g. 29. Okt. 22 m. Anna Elisabeth Nielsen, f. 16. Febr. 93 i Døjringe. Horne Højsk. 12 og Haslev Højsk. 18—19; udl. Murer og Tømrer samt v. Købmandshdl. og drev 22—23 selvst. Forretn., derefter ved Landbr.; 30 Medl. af Mghr. i Flinterup; Medl. af Kirketils.

#### FRERSLEV SOGN.

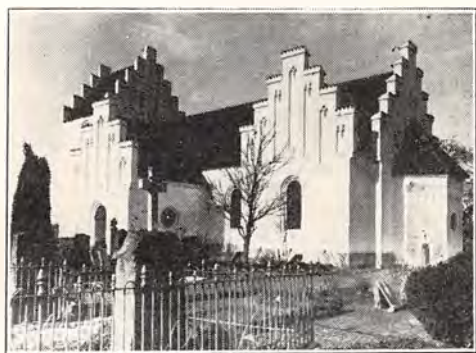

FRERSLEV KIRKE.

Romansk Kirke, opført af Faksekalk; i den romanske Tid forlænget; i den senere Midaldalder overhvalvet og tilbygget Taarn og Vaabenhuis; restaureret 1866—67 og Hvælvingerne i Skibet afløst af fladt Gipsloft.

**Bang, Immanuel**, Sognepræst. Medl. af Mghr. i Frerslev. (Se Haslev).

**Schuster, P. L.**, res. Kapellan. Medl. af Mghr. i Frerslev. (Se Haslev).

**Andersen, Rasmus**, Forpagter; f. 3. Juli 70 i Frerslev; S. af Grdj. Peter A. og Hustru Maren Sofie Jørgensen; g. 23. Juli 98 m. Ellen Kirstine Hansen, f. 21. Juli 76 i Dalbyborup. 18 Medl. af Mghr. i Frerslev; Medl. af

Pgrdudv.; i en Aarrække til 32 Kass.; 21—29 Medl. af Sogner.



**Christensen, Theodor Valdemar**, Forpagter; f. 27. Maj 75 i Frerslev; S. af Grdj. Jens C. og Hustru Charlotte Mielche; g. 17. Maj 13 m. Julie Pedersen, f. 13. Febr. 89 i Skudersløse. 22 Medl. af Mghr. i Frerslev, Næstfmd.; Kirkevæрге; Medl. af Kgrdudv.



**Gamst, Carl Chr.**, Godsfuldmægtig paa Brentved; f. 1. Febr. 79 i Odense; S. af Farver

Joh. H. G. og Hustru S. Kirstine Balle; g. 6. April 09 m. Emmy Andersen, f. 23. Dec. 87 i Kbhvn. Exam. jur. 01; siden 12 Medl. af Mghr. i Frerslev, Fmd. og Kass.



**Jensen, Niels Vilhelm**, Gaardejer; f. 20. Sept. 76 i Braaby; S. af Stenhugger Peter J. og Hustru Kathrine J.; g. 1. Marts 18 m. Anna Larsen, f. 14. Juli 92 i Hammer. 22 Medl. af Mghr. i Frerslev.



**Nielsen, Peter Johannes**, Skovarbejder; f. 31. Marts 89 i Haslev; S. af Tømrer Niels N. og Hustru Johanne Marie Olsen; g. 4. April 13 m. Anna Hansen, f. 18. Febr. 94 i Høstentorp. 26 Medl. af Mghr. i Frerslev; Medl. af Kgrdudv.



**Steffensen, Hans Bernhard Vilhelm**, Parcel- list; f. 4. Okt. 87 i Gunderslevholm; S. af Smedem. Niels S. og Hustru Marie Hansen; g. 17. Aug. 08 m. Bertha Margrethe Nielsen, f. 24. Dec. 79 i Terslev Overdrev. 26 Medl. af Mghr. i Frerslev; Medl. af Valgbest.; Til- lidsmd. v. Kbhvn.s Kirkesag; Kredsmd. f. Kir- kesagens Venner.

## GYRSTINGE SOGN.



GYRSTINGE KIRKE.

Romansk Kampestensbygning, indviet til Jomfru Maria; ca. 1500 blev Murene forhøjede, indbygget Krydshvælvinger og opført et Taarn samt Vaabenhus; restaureret 1867—68.



**Sinding-Jensen, Kai**, Sognepræst; f. 2. Nov. 01 i Kbhvn.; S. af fhv. Kasserer Søren Christian J. og Hustru Else Sinding; g. 26. Maj 27 m. Edith Amalie Hansen, f. 9. Marts 03 paa Frberg. Cand. theol 25; 1. Okt. 25—1. Okt. 26 Lærer v. I. M. Diakonhøjskole i Aarhus; 1. Dec. 26—1. Okt. 30 Kaldskap. v. Absalonskirken i Kbhvn.; 1. Nov. 30 Sognepr. Gyrstinge-Flinterup; Fmd. f. Mghr. i Gyrstinge; Fmd. f. Fællesudv.; 29—30 Næstfmd. f. De samarb. Mghbørnehaver; siden 31 Fmd. f. Værger., nu Børneværnet, i Gyr- stinge Sogn.

**Hansen, Ingeborg**, f. Møller, Frue; f. 5. Nov. 89 i K. Flinterup; D. af Grdj. Chresten M. og Hustru Marie Hansen; g. 3. Aug. 09 m. Hans H., f. 19. Marts 75 i Ørsløvvester. Paa Ryslinge Højsk. 07; 26 Medl. af Mghr. i Gyrstinge; Medl. af Kirketils.; Medl. af Skolekomm.; i Best. f. Sygeplejeforen.

**Jensen, Karl**, Husmand; f. 10. Marts 86 i Gyr- stinge; S. af Husmd. Hans J. og Hustru Maren Kirstine Christensen; g. 25. Maj 12 m. Ingeborg Sofie Andersen, f. 8. Jan. 89 i Næsby-Tyvelse. Paa Høng Højskole 10—11; 30 Medl. af Mghr. i Gyrstinge; Medl. af Pgrdtils.; fhv. Medl. af Sog-





ner. og i 8 Aar af Skolekomm.; Tillidsmd. i Husmdsbrandk.



**Nielsen, Hans Peter**, Gaardejer; f. 24. Juli 78 i Mulstrup; S. af Husmd. Søren N. og Hustru Ane Marie N.; g. 1. Sept. 1900 m. Else Maren Kirstine Hansen, f. 4. Febr. 75 i Lyng. 26 Medl. af Mghr. i Gyrstinge; Medl. af Kirketils.

**Nielsen, Johannes**, Sognefoged; f. 4. April 76 i Gyrstinge; S. af Grdj. Jens N. og Hustru Marie Sigersen; g. 30. Jan. 03 m. Anna Andersen, f. 30. Jan. 82 i Bjernede. I 17 Aar Medl. af Mghr. i Gyrstinge; Tilsynsf. m. Pgrd.; fhv. Næstfmd.; fhv. Medl. af Sogner. og Skolekomm.



**Nielsen, Karen**, f. Jacobsen, Frue; f. 22. Maj 75 i Gjelsted, Herlufmagle Sogn; D. af Sognefoged Søren J. og Hustru Karen Marie Olsen; g. 2. Juni 02 m. Peter N., f. 5. Okt. 66 i Rislev. Nov. 26 Medl. af Mghr. i Gyrstinge; Medl. af Valgbest.; fhv. Medl. af Nævningetinget og af Best. f. Sygeplejeforen.

**Otto, Bernhard Severin Gottfred**, Førstelærer; f. 1. Jan. 84 i Tølløse; S. af Parc. Johan Gottfred O. og Hustru Bertha Hansine Henriette Jørgensen; g. 1. Aug. 12 m. Agnes Henriette Andersen, f. 1. Aug. 85 i Uggerløse. Præliminær-eks. 03; Lærereks. Jonstrup Sem. 08; 1. Juni 08

Vikar Uggerløse; 1. Okt. 09 Andenlærer Vor Frue Sk., Roskilde; 1. Juni 12 Førstelærer Gyrstinge Hovedsk. og samt. v. Aftensk.; 30 Medl. af Mghr. i Gyrstinge; Kass.; siden 30 Kirkevæрге; 17—21 Medl. af Hjælpek.; 13—18 Regnskabsf. f. Andelsmejeriet.



GYRSTINGE PRÆSTEGAARD.

#### HARALDSTED SOGN.

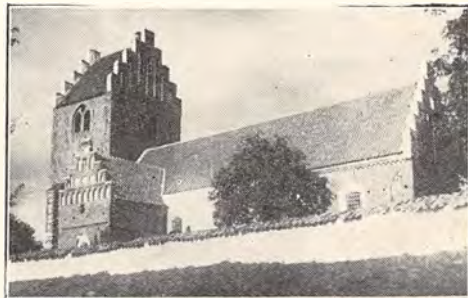

HARALDSTED KIRKE.

Romansk Fraadstenskirke; i den senere Middelalder overhvelvet og forlænget samt tilbygget Taarn (1478), Vaabenhus og Sakristi af Munkesten.

**Lindhardt, Bent**, Sognepræst; f. 13. Aug. 83 i Frørup, Fyn; S. af Førstelærer Hans L. og Hustru Caroline Margrethe Jørgensen; g. 30. Juni 29 m. Ruth Krarup, f. 25. Juli 1900 paa Frberg. Cand. theol. 07; 08 Kostskolelærer Hesselager Gymn.; 11 dansk Præst i Berlin; 23 Sognepr. Ourø; 28 Sognepr. Haraldsted-Allinde-magle; Fmd. f. Mghr. i Haraldsted; 24 Sekr. i Danske Stud. intern. Komité.



**Elmkjær, Johannes**, Førstelærer; f. 3. Febr. 78 i Torkildstrup, Falster; S. af Grdj. Hans Nielsen og Hustru Kathrine Hansdatter; g. 2. April 07 m. Alma Marie Jørgensen, f. 13. Marts

89 i Veggerløse Sogn. Lærereks. Skaarup Sem. 98; 1. Nov. 98 Vikar Østerskov; 1. Sept. 03 Andenlærer Gunslev; 1. Juli 06 Enelærer Uterslev; 1. Sept. 09 Førstelærer Løjtofte; 1. Juni 22 Førstelærer Allindelille Hovedsk.; 30 Medl. af Mghr. i Haraldsted; Kass. f. Prlønkn.; 11—18 Fmd. f. Herredskirke-L. Løjtofte Sygek.

**Flygstrup, N. P.**, Parcellist. Medl. af Mghr. i Haraldsted.

**Hansen, Anna**, f. Truelsen, Frue; f. 2. Febr. 86 i Benløse; D. af Arbdm. Anders T. og Hustru Ane Kirstine Hansen; g. 23. Dec. 04 m. Jens P. H., f. 20. Sept. 82 i Haraldsted. 22 Medl. af Mghr. i Haraldsted; Fmd. f. Kirkeudv.; Medl. af Pgrdtils.; fhv. Medl. af Værger., nu Medl. af Børneværnet.

**Hansen, Viggo**, Gaardejer; f. 19. Jan. 79 i Haraldsted; S. af Grdj. Carl H. og Hustru Marie Sofie Nielsen; g. 6. Maj 10 m. Hansine Marie Christiansen, f. 21. Nov. 87 i Soderup. 30 Medl. af Mghr. i Haraldsted; Medl. af Pgrdtils.; Medl. af Sogner.



**Larsen, Viggo**, Gaardejer; f. 25. Juli 87 i Haraldsted; S. af Grdj. Jens L. og Hustru Kristine Jensen; g. 10. Dec. 09 m. Hansine Jensen, f. 10. Dec. 83 i Snodstrup. 26 Medl. af Mghr. i Haraldsted; Medl. af Kirkeudv.



**Nielsen, Anders**, Parcellist; f. 27. Nov. 74 i Haraldsted; S. af Slagter Niels Petersen og Hustru Ane Katrine P.; g. 20. Dec. 01 m. Mathilde Jensine Petersen, f. 9. Maj 85 i Kværkeby. Paa Kærehave Husmandssk.; 30 Medl. af Mghr. i Haraldsted; Medl. af Pgrdtils.; Næstfmd. i Sygekass.; Næstfmd. i Ringstedkr. Husmdsforen.; i Best. f. Brugsforen.; Sognefmd. f. Brandk. f. Parc. m. m. i Præstø Amt.

**Nielsen, Kirstine**, f. Olsen, Frue; f. 24. Sept. 68 i Ølby; D. af Grdj. Ole Christoffersen og Hustru Margrete Olsdatter; g. 21. Nov. 90 m. Hans Peter N., f. 30. Jan. 63 i Valløse. Høng Højsk. 87 og Askov Højsk. 89; 30 Medl. af Mghr. i Haraldsted; Medl. af Kirke- og Kgrdtils.; fhv. Medl. af Børnetils. og af Sygeplejeforen.

## HASLEV SOGN.

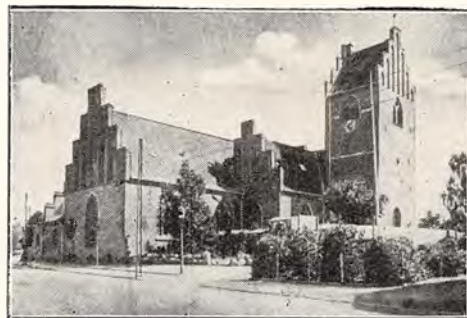

HASLEV KIRKE.

Oprindelig lille romansk Bygning af Faksekalksten, udvidet i den romanske Tid og i gotisk Tid udvidet med Teglstensbygninger; i det 14. Aarh. atter udvidet og indbygget Krydshvælvinger; i 15.—16. Aarh. tilbygget Taarn, Vaabenhus, Sakristi og Kapel; 1913—15 tilbygget to store Korsfløje. Arkitekt: Lønborg-Jensen.



**Bang, Immanuel**, Sognepræst; f. 5. Nov. 70 i Aarhus; S. af Handelsagent Rasm. Alrø B. og Hustru Mathilde Petrea Landmark; g. 23. April 97 m. Margarethe Amalie Groth, f. 29. Maj 69 i Lysgaard. Student Aarhus 88; cand. theol. 95; 15. Maj 95 uord. Medhj. Gethsemane K., Kbhvn.; 18. Dec. 95 midlert. ord. smst.; 20. Dec. 1900 Andenpr. smst.; 1. Jan. 06—1. Aug. 07 ude af Embede paa Gr. af Sygdom; 1. Aug. 07—2. April 09 vikar. Sognepr. og Kaldskap. i Farum-Værløse; 4. Aug. 09 Sognepr. Vivild-Vejlby v. Randers; 10. Juni 21 Sognepr. Haslev-Frerslev; 10. Juni 21 Medl. af Mghr. i Haslev; i Best. f. Kbhvn.s Kirkefond; Fmd. f. Hjælpeindsamlingen 24. Litt. Arb.: Alexander Duff (08); Se Brudgommen kommer (15); Under Mesterens Ledelse, Fortæll. (21); I gode Hænder, Fortæll. (25); Hil dig, Frelser og Forsoner (26); Taler ved Vækkelsesmøder i Garnisons K. (27).

**Schuster, Poul Løkke**, res. Kapellan; f. 12. Jan. 05 i Holbæk; S. af Værkm. S. og Hustru. Student 22; cand. theol. 28; 28 Hjælpepr. Hodde-Tistrup; 30 res. Kap. Haslev-Frerslev. Medl. af Mghr. i Haslev.

**Basbøll, Bjørn**, Hjælpepræst; f. 31. Aug. 07. Cand. theol 33; 33 Hjælpepr. Haslev-Frerslev.



**Aage, Hans Peter**, Førstelærer; f. 29. Aug. 72 i Systofte; S. af Grdj. Hans Aa. og Hustru Marren Petersen; g. 30. Marts 04 m. Marie Krog, f. 8. Marts 84 i Idestrup. Lærereks. N. Nissum Sem. 01; Nov. 01 Lærer v. Haslev Højsk.; Juni 08 Førstelærer v. Lysholm Sk.; Medl. af Mghr. i Haslev.



**Claessen, Gerda Mary**, Frk., Borgerskolelærerinde; f. 19. Okt. 71 i Glostrup; D. af Propr. L. C. og Hustru Thalia Madsen. Lærerindeeks. Frk. Zahles Sem. 94; 95 ansat v. Privatsk. i Lemvig; 02 Lærerinde v. Haslev komm. Sk.; 30 Medl. af Mghr. i Haslev; Medl. af Børneværnet.



**Hansen, Hans Aksel**, Handelsgartner; f. 8. Juni 84 i Rørvig; S. af Grdj. Jens H. og Hustru Karen L. Andersen; g. 20 m. Astrid Vejlo, f. 80 i Nakskov. Nov. 22 Medl. af Mghr. i Haslev; Kass. og Kirkev.; Medl. af Hovedbest. f. Kirkel. Centr. Landssammensl.



**Hougaard, Niels**, Seminarielærer; f. 31. Juli 71 i Sahl v. Ringkøbing; S. af Landmd. og Maler Søren H. og Hustru Margrethe Eriksen; g. 13. Aug. 04 m. Karoline Jensen, f. 19. Sept. 78 i Vadum. Lærereks. Ranum Sem. 02; 02 Vikar N. Nissum Sem.; 03 Andenl. Agtrup Sk.; 05 Lærer Haslev Sem.; 26 Medl. af Mghr. i Haslev, Revisor.

**Jensen, C.**, Arbejdsmand. Medl. af Mghr. i Haslev.



**Jensen, Carl Julius**, Pottemager; f. 5. Aug. 86 i Haslev By; S. af Skom. Peter J. og Hustru Karen Marie Petersen; g. 2. Nov. 09 m. Elisa Christensen, f. 1. Marts 86 i Frerslev. 22 Medl. af Mghr. i Haslev; Næstfmd.; Fmd. f. Valgbest.; siden 16 Medl. af Best. f. Hjelpef. f. Haslev-Frerslev Komm.

**Jørgensen, Jørgen Bone Valdemar**, Overassistent v. Post- og Telegrafvæsenet; f. 1. April 91 i Skydebjerg; S. af Karetm. Chr. J. og Hustru Else Marie Nielsen; g. Maj 20 m. Nancy Hansen, f. 24. Okt. 86 i Kbhvn. 30 Medl. af Mghr. i Haslev; Medl. af Valgudv.



**Lambertsen, Morten**, Seminarielærer; f. 28. Okt. 79 i Skads; S. af Snedkerm. Thomas Mortensen og Hustru Mathilde Christensen; g. 10. Aug. 11 m. Martha Christensen, f. 8. Marts 86 i

Skuderløse. Eks. Statens Gymnastikinstitut 06; Lærereks. Haslev Sem. 11; 02—05 Lærer v. Haslev Højsk.; 06 Lærer v. Haslev Sem.; 26 Fmd. f. Mghr. i Haslev; siden 28 Medl. af Sogner.; Fmd. f. det sociale Udv.; Medl. af Skolekomm.; Medl. af Komitéen f. De kr. Seminaristmøder og af Best. f. Dansk Privatseminarie Forening.

**Madsen, Valdemar**, Gaardejer; f. 10. Dec. 77 i Janderup; S. af Højskoleforst. Jesper M. og Hustru Ane Dorthea Pedersdatter; g. 22. Juli 06 m. Margrethe Sørensen, f. 28. Marts 80 i Øde-Førslev. 26 Medl. af Mghr. i Haslev; Medl. af Kgrdudv.; Fmd. f. Kirkel. Samf., Haslev Afd.



**Nielsen, Frederik Joakim Hans**, Muremester; f. 14. Okt. 62 i Testrup; S. af Parc. Niels Larsen og Hustru Sofie Jensen; g. 23. Maj 90 m. Maren Hansen, f. 11. Sept. 65 i Stubbekøbing (død 29). 30 Medl. af Mghr. i Haslev; Medl. af Kgrd.- og Pgrdudv.; 29 Næstfmd. i Haslev Haandværkerforen.



**Nielsen, Niels Peter Christian**, Lektor v. Haslev Gymnasium; f. 3. Nov. 91 i Hjørring; S. af Førstelærer Chr. N. og Hustru Augusta Nielsen; g. 4. Juni 19 m. Johanne Meinertsen, f. 7. Nov. 97 i Fodby Pgrd. Cand. theol. Jan. 16; Skoleembedseks. Jan. 24; 30 Medl. af Mghr. i Haslev, Sekr. Litt. Arb.: Kronikør v. Næstved Tidende.



HASLEV PRÆSTEGAARD.

## HØMB SOGN.



HØMB KIRKE.

Romansk Kampestensbygning; i den senere Middelalder overhvelvet og tilføjet Taarn og Vaabenhus af Munkesten.

**Helt, A. A.**, Sognepræst. Medl. af Mghr. i Hømb. (Se Vetterlev).

**Hansen, Bertha Marie**, f. Christensen, Frue; f. 19. Febr. 86 i Vetterlev; D. af Grdj. I. P. C. og Hustru Kirsten Olsen; g. 8. Maj 06 m. Niels Peter H., f. 7. Okt. 83 i Sandby. 22 Medl. af Mghr. i Hømb; Næstfmd.

**Hansen, Christian Frederik**, Smedemester; f. 9. Juli 82 i Hømb; S. af Smedem. Peter H. og Hustru Johanne Frederikke Petersen; g. 29. April 10 m. Henriette Mathilde Mortensen, f. 3. Aug. 80 i Fjenneslev. 30 Medl. af Mghr. i Hømb; Medl. af Kirkeudv.; 24—32 Medl. af Sogner.; 27—31 i Best. f. Mejeriet.

**Hansen, Jens**, Slagtermester. Medl. af Mghr. i Hømb.



**Jensen, Niels Peter**, Smedemester; f. 18. Dec. 72 i Sandby; S. af Smedem. Rasm. J. og Hustru Ane Sofie Marie Christensen; g. 27. Okt. 07 m.

Ingeborg Frese, f. 16. Okt. 83 i Kbhvn. 12 Medl. af Mghr. i Hømb; Fmd. og Kirkevæрге; 17—32 Medl. af Skolekomm.; 28 Fmd. f. Værger. og Fmd. f. Midtsjæll. Smedemesterforen.

**Kristiansen, Kristine**, f. Nielsen, Frue; f. 3. Jan. 85 i Kløvested; D. af Grdj. Anders N. og Hustru Mette Jensen; g. 16. Nov. 10 m. Søren K., f. 8. Jan. 81 i Hylstrup. 30 Medl. af Mghr. i Hømb.

**Sørensen, Jens**, Parcellist; f. 3. Juni 80 i Glumsø; S. af Hjulmd. Thomas S. og Hustru Marie Jensen; g. 3. Maj 02 m. Oline Larsen, f. 18. Jan. 78 i Kirke Fjenneslev. 30 Medl. af Mghr. i Hømb, Kass.; siden 22 Medl. af Sogner.

### JYSTRUP SOGN.



JYSTRUP KIRKE.

Romansk Kampestensbygning; i den senere Middelalder forlænget og tilbygget Taarn og Vaabenhus af Munkesten; Taarnet istandsat og gjort lavere 1724.



**Naumann, Johan Frederik**, Sognepræst; f. 14. Sept. 89 i Kbhvn; S. af Handskefabr. Frits Teodor N. og Hustru Anna Helene Møller; g. 21. Aug. 20 m. Ingrid Rønning, f. 17. Maj 89 i Kbhvn. Student Eftersl. 07; cand. theol. 13; Accessit 15; 15. Okt. 14 Lærer Statens Blindeinstitut, Kbhvn.; 1. Juli 20 Lærer Statsem. i Haderslev; 13. Febr. 23 Sognepr. til Jystrup

og Valsøllille; Fmd. f. Mghr. i Jystrup; 13—14 Medl. af det 1. theol. Studenterraad; 21—23 Medl. af Best. f. Haderslev Soldaterhjem; 24—32 Medl. af Best. f. Jystrup Foredragsforen.; siden 29 Næstfmd. f. Sønderj. Foren. f. Ringsted og Omegn. Litt. Arb.: Talr. Art. i Dagblade, Afhandlinger i Præstehistoriske Samlinger, Præsteforenings Blad o. a.; 26. April 34 Fmd. f. Jystrup-Valsøllille Skolekomm.



**Andersen, Chr.**, Husmand; f. 18. April 65 i Sønderup; S. af Grdj. Rasmus A. og Hustru Karen Marie Ingvarsdens; g. 30. Dec. 09 m. Sofie Jørgensen, f. 9. Marts 72 i Hømb. 26 Medl. af Mghr. i Jystrup; Medl. af Kirketils.; fhv. Fmd. f. Husmandsforen.; i Best. f. Kontrolforen.



**Bagger, Mathilde**, f. Schrøder, Frue; f. 4. Jan. 85 paa Skjoldnæsholm; D. af Murerm. Anton S. og Hustru Ane Marie Frandsen; g. 29. Maj 08 m. Malerm. Sofus B., f. 19. Febr. 78 i Kbhvn. 30 Medl. af Mghr. i Jystrup; Medl. af Kirketils.



**Frederiksen, Jens Peter**, Gaardejer; f. 18. Febr. 91 i Aagerup; S. af Grdj. Jørgen F. og Hustru Kirstine Kristiansen; g. 26. April 19 m. Marie Christiansen, f. 9. Aug. 93 i Lille Karleby.

Paa Ryslinge Højsk. 10—11; Korinth Landbrsk. 12—13; 26 Medl. af Mghr. i Jystrup; Medl. af Pgrdudv.; Medl. af Sogner.



**Jacobsen, Valdemar**, Uddeler; f. 14. Okt. 76 i Baarup; S. af Husmd. Hans J. og Hustru Serine Andersen; g. 28. Marts 02 m. Laura Larsen, f. 12. Maj 82 i Ordrup, Merløse. Siden 01 Uddeler; 26 Medl. af Mghr. i Jystrup, Næstfmd.; Kass.; Kirkeværge.

**Jensen, Niels Peter**, Skatteraadsformand; f. 18. Aug. 80 i Vigersted; S. af Skovfoged N. P. J. og Hustru Ane Marie J.; g. 12. Juni 05 m. Gerda Karoline Svensson, f. 29. Sept. 83 i Sverige. Flv. Herregaardsskytte; siden 17 v. Landbruget; 30 Medl. af Mghr. i Jystrup; Medl. af



Pgrdtils.; tidl i 8 Aar Medl. af Sogner.; 21 Medl. af Skolekomm.



**Kofoed, Viggo**, Gaardejer; f. 7. Okt. 78 i Olsker; S. af Grdj. Laurits K. og Hustru Laura K.; g. 30. Dec. 09 m. Anna Simonsen-Jensen, f. 7. Aug. 84 i Taarnborg. 30 Medl. af Mghr. i Jystrup; Medl. af Regnskabsudv.

#### KINDERTOFTE SOGN.



KINDERTOFTE KIRKE.

Romansk Teglstensbygning; i gotisk Tid overhvalvet og Koret forlænget samt tilbygget Taarn og Vaabenhus af Munkesten.

**Hanson, C. C. J.**, Sognepræst. Fmd. f. Mghr. i Kindertofte. (Se Pedersborg).

**Christensen, Søren Peder**, Arbejdsmand; f. 13. Juni 96 i Grøfte, Sorø; S. af Boelsmd. Niels Pe-



der C. og Hustru Ane Kirstine C.; g. 5. Okt. 17 m. Jenseigne Ludovika Annette Hansen, f. 2. Febr. 01 i Taastrup. 30 Medl. af Mghr. i Kindertofte.

**Jensen, Søren Peter**, Forpagter; f. 18. Febr. 92 i Blære; S. af Grdj. Niels Christensen og Hustru Ane Petrea Petersen; g. 23. Marts 23 m. Rigmor Margrethe Christensen, f. 29. Juni 96 i Gjerløv, Slagelse. 26 Medl. af Mghr. i Kinder-



tofte; 29 Fmd. f. Mejeriet; 29—33 Medl. af Sogner.



85 i Røddinge pr. Sorø. Siden 30 Medl. af Mghr. i Kindertofte; 29 Medl. af Værger.



**Nielsen, Johannes**, Boelsmand; f. 7. Juli 79 i Halleslev; S. af Tømrer Niels N. og Hustru Kristiane Holst; g. 30. Jan. 14 m. Marie Nielsen, f. 13. Marts 78 i Frerslev. 30 Medl. af Mghr. i Kindertofte; Medl. af Bygningsudv.; 27—29 Medl. af Sogner.; 24—30 i Best. f. Andelsmejeriet; 30 Fmd. f. Sundhedskomm.



**Petersen, Kristine**, f. Jensen, Frue; f. 31. Marts 77 i Devitsrød pr. Frederikshavn; D. af Grdj. Jens J. og Hustru Maren Sofie Henriksen; g. 26. Maj 05 m. Niels Peter P., f. 15. Marts 75 i Nordrup pr. Slagelse. Siden 18 Medl. af Mghr. i Kindertofte.

**Petersen, Valdemar**, Husmand. Medl. af Mghr. i Kindertofte.

**Villumsen, Karen Sofie**, f. Christensen, Frue; f. 12. Sept. 88 i Grøfte pr. Sorø; D. af Boelsmd. Niels Peter C. og Hustru Ane Kirstine Sørensen; g. 27. Maj 10 m. Jens Kristian V., f. 11. Maj

### KVÆRKEBY SOGN.



KVÆRKEBY KIRKE.

Romansk Fraadstensbygning; i den senere Middelalder overhvalvet og tilbygget Taarn og Vaabenhus af Munkesten; restaureret i nyere Tid med fladt, pudset Loft i Koret.

**Poulsen, L. P.**, Sognepræst. Medl. af Mghr. i Kværkeby. (Se Vigersted).



**Christensen, Chr.**, Gaardejer; f. 5. Dec. 81 i Hjørring; S. af Rentier Kristen Sørensen og Hustru Ida Nicoline Christensen; g. 9. Nov. 12 m. Karen Sofie Jensen, f. 23. Okt. 76 i Kværkeby. Paa Dalum Landbrsk. 04—05; 24 Medl. af Mghr. i Kværkeby.

**Jensen, Chr. V.**, Gaardejer; f. 12. Juni 87 i Kværkeby; S. af Grdj. Peter J. og Hustru Ane Kirstine Hansen; g. 12. Marts 18 m. Ida Petersen, f. 29. Sept. 91 i Kværkeby. 26 Medl. af

Mghr. i Kværkeby; Medl. af Kirketils.; Fmd. og Kass. f. Fællesudv.



**Jensen, Hans**, Overportør; f. 8. Dec. 95 i Skæve Sogn; S. af Grdj. Christen J. og Hustru Stine Marie Hansen; g. 16. Nov. 21 m. Ane Marie Mogensen, f. 2. Sept. 99 i Lemmer. Paa Vraa Højsk. 15; 1. Jan. 20 ans. v. D.S.B.; 30 Medl. af Mghr. i Kværkeby; Medl. af Sogner.



**Jensen, Thora**, Frk., Landbruger; f. 14. Juli 73 i St. Ebberup; D. af Parc. Niels J. og Hustru Caroline Nielsen. Fhv. Direktrice hos Købmd. Jørgensen, Ringsted; siden 13 ejet nuv. Ejend. i Kværkeby; 26 Medl. af Mghr. i Kværkeby; Medl. af Kirketils.



**Nielsen, Edv.**, Husmand; f. 9. Maj 80 i Kværkeby; S. af Husmd. Hans Jørgen N. og Hustru Dorthea Petersen; g. 5. Sept. 11 m. Henriette Hansen, f. 8. Marts 90 i Kværkeby. Fhv. Træskomager; fra 07 ved Landbruket; 30 Medl. af Mghr. i Kværkeby; Medl. af Kgrdudv.; fhv. Medl. af Sundhedskomm.

**Nielsen, Hans**, Førstelærer; f. 8. Maj 93 i Kirke Flinterup; S. af Parc. Anders Peter N. og Hustru Hedevig Jensen; g. 25. Juni 33 m. Laurine Marie Rasmussen, f. 11. Jan. 95 paa Askø. Lærereks. Vordingborg Sem. 14; Tillægs-eks. i Engelsk og Tysk; 17 Lærer i Helsing;



24 Førstelærer i Kværkeby; 26 Medl. af Mghr. i Kværkeby, fra 31 Fmd.

**Poulsen, Margrethe**, f. Jørgensen, Frue; f. 10. Maj 79 i Bandholm; D. af Smed Rasmus J. og Hustru Maren J.; g. 10. Febr. 1900 m. Peter Emil P., f. 28. Febr. 76 i Bedsted. 26 Medl. af Mghr. i Kværkeby; Medl. af Fællesudv.

### LYNGE SOGN.



LYNGE KIRKE.

Romansk Kampstensbygning; forlænget i det 15. Aarh.; overhvalvet i Middelalderen og tilbygget Taarn, Vaabenhus og Kapel af Munkesten.



**Krag, Christian**, Sognepræst; f. 25. April 76 i Vildbjerg Præstegaard; S. af Sognepr. K. og Hustru; g. 4. Sept. 06 m. Inger Charlotte Baagøe, f. 6. Sept. 82 i Gentofte. Student 94, cand. theol. 1900; Lærer paa Testrup Højskole; 02 ord. Medhj. Budolfi K., Aalborg; 06 Kaldskap. Gerlev-Draaby; 10 Sognepr. Bjerring-Mammen; 18 Sognepr. Lyng-Brøby; Fmd. f. Mghr. i Lyng; 24—30 Fmd. f. Midtsj. Kredsforb. under D.M.S.; Medl. af Best. f. Børnehj. Louisestiftelsen; Magdalenehjemmets Tillidsmand f. Sorø Amt.



**Andersen, Magdalene**, f. Lunden, Frue; f. 9. Nov. 94 i Klæstrup; D. af Grdj. Anders L. og Hustru Ane Marie Pedersen; g. 4. April 17 m. Grdj. Kristian Laurits A., f. 25. Aug. 87 i Rejnstrup. 30 Medl. af Mghr. i Lyng.



**Hansen, Hans Jørgen**, Førstelærer; f. 18. Aug. 76 i Albjerg; S. af Grdj. Mads H. og Hustru Marie Nielsen; g. 24. Okt. 02 m. Anna Margrethe Elkær, f. 29. Jan. 80 i Kragelund. Lærereks. Skaarup Sem. 96; flere korte Kursus; 96 Lærer Sørup Højsk.; 97 Thy Højsk.; 99 Vikar Lund Sk.; 1900 Andenlærer Føvling; 01 Enelærer Surhave; 06 Førstelærer Topshøj; 14 Førstelærer Frberg Sk., Lyng Komm.; Medl. af Mghr. i Lyng; fra 09 Fmd. f. Lyng Sygek., nu f. Frberg Sygek.; 09 Medl. af Sogner.; 28 Medl. af Amtsr.; 29—32 Medl. af Folketinget; Regnskabsf. f. Brugsforen.; Medl. af Best. f. Centralforen. af sjæll. Sygek.



**Hansen, N. Th.**, Savskærer; f. 24. Nov. 92 i Kirkerup; S. af Ledvogter Jens H. og Hustru Sofie Frederiksen; g. 18. April 14 m. Karen Marie Larsen, f. 28. Jan. 96 i Lyng. 30 Medl. af Mghr. i Lyng; Fmd. f. Julens Glæde og f. Fagforen.; Revisor i Brugsforen.

**Jensen, Jens Peter**, Banearbejder. Medl. af Mghr. i Lyng.

**Jørgensen, Alma**, f. Lassen, Frue; f. 20. Okt. 76 i Tolne, Vendsyssel; Datter af Købmd. Janus A. L. og Hustru Metine Bertelsen; g. 2. Okt. 04 m. K. J., f. 1. Febr. 71 i Lyng pr. Sorø, Siden 23 Medl. af Mghr. i Lyng; Medl. af Udv. f. Anskaffelse af nyt Orgel til Kirken; 21—25 Medl. af Værg.

**Larsen, Elias**, fhv. Godsinspektør og Gartner; f. 7. Febr. 66 i Neder Draaby; S. af Murerm. E. L. og Hustru Ane Jeppesen; g. 3. April 19 m. Astrid Strand, f. 8. Okt. 93 i Kattrup. Udd. som Gartner; 96 Godsinsp. og Gartner v. Svan-



holm pr. Skiby; fra 19 i Frberg pr. Sorø; 30 Medl. af Mghr. i Lyng; Medl. af Kirketils.



**Olsen, Chr.**, Uddeler; f. 18. Marts 87 i Harrested; S. af Sognefoged J. P. O. og Hustru Marie Petersen; g. 17. Maj 12 m. Marie Rasmussen, f. 18. Aug. 88 i Kirkerup. Dalum Landbrsk. 08—09; til 12 v. Landbruget, fra 12 v. Handelen; 26 Medl. af Mghr. i Lyng, Kass.

**Rasmussen, Oluf M.**, Banenæstformand. Medl. af Mghr. i Lyng.

#### MUNKEBJERG BY SOGN.



MUNKEBJERG BY KIRKE.

Romansk Kampestensbygning; i den senere Middelalder er Murene forhøjede, og der indbyggedes Hvalvinger samt tilføjedes Taarn, Vaabenhus, Kapel og Sakristi; restaureret 1863—64.

**Harboe, Jørgen Gotfred Thuerecht Gunnerson**, Sognepræst; f. 1. Sept. 78 i Skelskør; S. af Bryggeriejer og Skibsreder Gunner Gunnerson II. og Hustru Metha Emilie Kirstine Lotz; g. 22. Maj 13 m. Ellen Hedwig Sophie Aude An-



dersen, f. 11. Juli 87 i Assens. Udd. v. Boghdl.; cand. theol. 07; 21. Febr. 08 præstev. Medhj. i Søllerød; 6. April 12 Sognepr. Tørring-Hammer; 30. Okt. 18 Sognepr. Haarby; 14. Sept. 21 Sognepr. Emmerlev-Hjerpsted; 27. Juli 27 Sognepr. Munkebjergby-Bromme; Fmd. f. Mghr. i Munkebjergby; 22—27 Fmd. f. Kr. Foren. f. Børns Redning, Tønder Amt; 22—27 i Best. smst.; Fmd. f. Vænger. m. m.

**Borello, Peder Johan**, Partikulier; f. 13. Febr. 74 i Slagelse; S. af Købmd. Heinrich Edward Dominko B. og Hustru Marie Sørensen; g. 13. Maj 99 m. Karoline Carlsen, f. 13. Aug. 69 i Slagstrup. Siden Opr. Medl. af Mghr.; fra 30 i Munkebjergby.

**Christensen, Ane Meta Dorthé**, f. Nielsen Lykke, Frue; f. 30. Sept. 85 i Røgen v. Hammel; D. af Grdj. Søren Pallesen N. og Hustru Christiane Rasmussen; g. 25. Sept. 06 m. Laurits Martinus C., f. 10. Maj 75 i Torslev. 26 Medl. af Mghr. i Munkebjergby; 21—25 Medl. af Hjælpek.



**Eliassen, Niels Peter**, Gaardejer; f. 7. Juli 72 i Rude Eskildstrup; S. af Grdj. Lars E. og Hustru Ane Margrethe Sørensen; g. 19. April 07 m. Sofie Kirstine Jørgensen, f. 20. Dec. 78 i Krummerup Sogn. Høj- og Landbrsk.; siden Opr. Medl. af Mghr. i Munkebjergby, Næstfmd.; siden 95 Fmd. f. Sorø Højsk. Elevforening og Medl. af Best. f. Skolekredsen; i 15 Aar Medl. af Best. f. Landboforen. i Sorø og Repr. i Landbobankens Best.; i 28 Aar Fmd. f. Sognets Venstreforen.; 08 Fmd. f. Bromme Spare- og Laanekasse; Medl. af Best. f. Mejeri og Brugsforen.; 20 Næstfmd. i De sammensluttede sjæll. Kontrollforen.; 31 Repr. f. Creditkassen f. Landejendomme i Østift.

**Jensen, Anna Jensigne**, f. Hansen, Enkefrue; f. 4. April 85 i Munkebjergby; D. af Tømrer



Hans H. og Hustru Karen Marie Nielsen; g. 26. Okt. 12 m. Anders Peter J., f. 3. Juni 72 i Munkebjergby. 32 Medl. af Mghr. i Munkebjergby; 32 Fmd. f. K.F.U.K.; 27 i Best. f. Missionshuset; 16 Fmd. f. Arabermiss. Kr.



**Jensen, Jens Peder**, Gaardejer; f. 7. April 77 i Udby v. Kalundborg; S. af Husmd. Anders J. og Hustru Kathrine J.; g. 17. April 10 m. Marie J., f. 17. April 79 i Pedersborg (død). 30 Medl. af Mghr. i Munkebjergby; Kass. f. Prlønkn.; Medl. af Provstiudv.; 26 Branddir.; 16—20 Fmd. f. Mejeriet; 22—30 Fmd. f. Sogner.

**Mortensen, N. P.**, Gaardejer, Krogsgaard. 33 Medl. af Mghr. i Munkebjergby.



**Rasmussen, Niels Lavrids**, Murermester; f. 9. Maj 73 i Nørre Søby, Fyn; S. af Husmd. Rasmus Nielsen og Hustru Elisabeth Hansen; g. 20. Maj 02 m. Mathilde Jensen, f. 23. Aug. 78 i Skød v. Hammel. 88—90 v. Landbruget; 90—93 i Murerlære; 93—02 Svend forsk. Steder; 02 Murerm. i Vedde; i 04 og siden 16 Medl. af Mghr. i Munkebjergby; en Periode Fmd. for Prlønkn.; er Suppl. v. Provstiudv.; fra 16 Vurderingsmd. til Ejendomsskyld; fra 30 Fmd. f. Foredragsforen; gennem Aarene forsk. andre Tillidshverv.

## NORDRUP SOGN

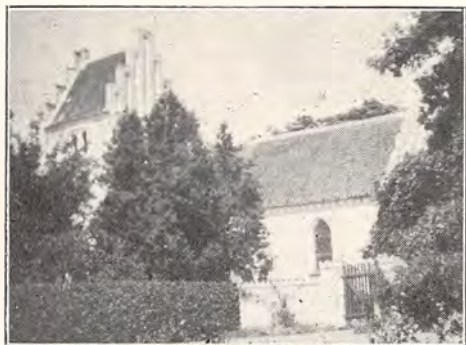

NORDRUP KIRKE.

Romansk Bygning, opført af Faksesten; i den senere Middelalder overhvælvet, tilbygget Taarn og forlænget; langt senere tilføjet Vaabenhus og Sakristi; restaureret 1847.



**Jespersen, Karl Louis Henrik**, Sognepræst; f. 15. April 80 i Kbhvn.; S. af Pianist Georg With J. og Hustru Jørgine Quistgaard; g. 6. Aug. 07 m. Ellen L. Lindhard, f. 9. Nov. 80 i Kbhvn. Cand. theol. 25. Jan. 05; 1. Maj 05—31. Juli 07 Lærer paa Bornholms Højsk.; 14. Aug. 07 ord. Medhj. f. Præsten ved Bornholms Valgmgh.; 11. April 10 Præst smst.; 29. April 33 Sognepr. f. Nordrup-Farendløse; Fmd. f. Mghr. i Nordrup. Litt. Arb.: Sti og Stjerne, Digte (29).



**Christensen, Christen**, Gaardejer; f. 2. Aug. 82 i Mulstrup; S. af Grdj. Hans C. og Hustru Ane Kirstine Hansen; g. 24. Maj 20 m. Ane Kathrine Hansen, f. 23. Febr. 91 paa Drejø. 30 Medl. af Mghr. i Nordrup; Medl. af Pgrdudv.

**Christensen, Marinus**, Førstelærer; f. 16. Okt. 85 i Hodsager; S. af Grdj. Niels C. og Hustru Christiane Pedersen; g. 22. Okt. 15 m. Maren Nielsen, f. 25. Aug. 91 i Engesvang; Lærereks.

Dansk Kirke-Stat II.



Nørre Nisum Sem. 13; Kursus i Orgelspil og Harmonilære, i Sang og Musik, ordnede Lege og Boldspil; 13 Vikar Struer Borgeresk.; 14 Nørre Farup, Allerup og Søbygaard Marks Sk.; 1. Dec. 14 Lærer Vor Frue Landsogns Centralsk.; 1. Jan. 22 Førstelærer Nordrup; 30 Medl. af Mghr. i Nordrup; Kirkevæрге; Medl. af Pgrdudv.; siden 22 Fmd. f. Folkebiblioteket.

**Christiansen, H. P.**, Parcellist. Medl. af Mghr. i Nordrup, Kass.



**Clausen, Agnete Margrete**, f. Hovgaard, Frue; f. 26. Aug. 77 i Errindlev; D. af Entrepr. Søren Pedersen H. og Hustru Frederikke Alsing; g. 15. Maj 03 m. Johannes Majus C., f. 22. Dec. 73 i Lindelse. Udd. som Privatlærerinde; 97—03 Lærerinde; 30 Medl. af Mghr. i Nordrup; Medl. af Kirketils.; 20—32 Medl. af Plejebørnstils.



**Madsen, Johanne Margrethe**, f. Jensen, Frue; f. 5. Sept. 94 i Nordrup; D. af Grdj., Sognefoged Chr. J. og Hustru Sofie E. Pedersen; g. 3. Nov. 22 m. Peder M., f. 19. Nov. 94 i Stokkemarke. 30 Medl. af Mghr. i Nordrup; Medl. af Pgrdudv.

**Nørgaard, Peder Mikkelsen**, Inspektør; f. 1. Jan. 80 i Hillerslev; S. af Grdj. Christen N. og Hustru Kirstine Andersen; g. 18. Marts 16 m. Valborg Nielsen, f. 13. Okt. 92 i Mulstrup. 30

Medl. af Mghr. i Nordrup, Næstfmd.; siden 29  
Medl. af Sogner.



NORDRUP PRÆSTEGAARD.

PEDERSBORG SOGN.



PEDERSBORG KIRKE.

Fra senromansk eller tidliggotisk Tid, an-  
tagelig fra 2. Halvdel af 13. Aarh.; de nu-  
værende Hvælvinger er fra 2. Halvdel af  
14. Aarh.; Taarn og Sydkapel er fra 16.  
Aarh.; det 5-sidede Sakristi er fra 1861.

**Hanson, Carl Christian Johannes**, Sogne-  
præst; f. 27. Nov. 95 i Kbhvn.; S. af Postme-  
ster Frederik Sofus Johannes H. og Hustru Mar-  
grethe Frederikke Charlotte Rüttel; g. 7. Juli 27  
m. Gerda Winther, f. 5. Okt. 99 i Hodde Præ-  
stegaard. Student Metropolitansk. 14; cand.  
theol. 22; 5. Maj 23 ord. Medhj. Kapernaums  
K., Kbhvn.; 18. Maj 25 Sognepr. Majbølle; 3.  
Febr. 34 Sognepr. Pedersborg-Kindertofte; Fmd.  
f. Mghr. i Pedersborg.



**Hansen, Axel**, Lærer; f. 10. Marts 99 i Skib-  
binge; S. af Murer Rasmus H. og Hustru Hanne

Hemmingsen; g. 24. Maj 23 m. Anna Kristine  
Larsen, f. 24. Maj 01 i Allerslev Sogn. Lærereks.  
Jonstrup Sem. 20; kort Kursus i Fysik 22; 20  
Vikar Sølager Optagelseshj.; 1. Jan. 22 Kyse  
Skole.; 25. Marts 22 Menstrup Sk.; 1. Juni 22  
Rær Sk.; 1. Aug. 22 Andenlærer smst.; 1.  
Aug. 25 Pedersborg Sk.; Nov. 26 Medl. af Mghr.  
i Pedersborg; Kass. f. Sygek.; i Best. f. Gymna-  
stikforen.



**Hansen, Chr.**, Arbejdsmand; f. 10. Juni 81 i  
Lille Karleby; S. af Arbmd. Søren H. og Hu-  
stru Karen Marie Hansen; g. 16. Sept. 13 m. In-  
ger Martine Olsen, f. 17. Nov. 84 i Thorslunde.  
Arb. i flere Perioder af Kryolitminerne paa  
Grønland; 26 Medl. af Mghr. i Pedersborg;  
Fmd. f. Sygeplejeforen.



**Jensen, Chr.**, pens. Overmontør; f. 25. Maj  
67 i Gentofte; S. af Arbmd. Mogens J. og Hu-  
stru Ane Marie Christensen; g. 18. Nov. 88 m.  
Katrine Hansen, f. 19. Febr. i Alsted (død). I  
35 Aar ans. v. Statstelegrafen; 22 Medl. af Mghr.  
i Pedersborg; fh. Medl. af Hjælpek., Sogner. og  
Sundhedskomm.



**Jensen, Olaf**, Gaardejer; f. 27. Nov. 95 i Bo-  
rød; S. af Grdj. Jens J. og Hustru Rasmine J.;  
g. 6. Okt. 22 m. Karen Nielsen, f. 8. April 01

i Mern Sogn. Høng Landbrugssk. 15; 30 Medl. af Mghr. i Pedersborg; Medl. af Jordudv.; fh. Fmd. f. Hjælpek.



**Jensen, Peder**, Gaardejer; f. 7. Juni 73 i Pedersborg; S. af Parc. Johan J. og Hustru Ane Nielsen; g. 3. Marts 99 m. Emma Larsen, f. 4. Juni 76 i Kirke Flinterup. 22 Medl. af Mghr. i Pedersborg, Fmd.; Medl. af Sogner. og Skolekomm.; fh. Medl. af Hjælpek.



**Pedersen, Anna Marie Louise**, f. Pedersen, Frue; f. 7. Sept. 77 i Pedersborg; D. af Stenhugger Rasmus P. og Hustru Kirstine Jørgensen; g. 3. Marts 1900 m. Niels Peter P., f. 31. Marts 77 i Pedersborg. 22 Medl. af Mghr. i Pedersborg; Medl. af Pgrdudv.; fh. i 24 Aar Medl. af Værger; i 12 Aar Medl. af Hjælpek.; fh. Medl. af Pleje-tils.; nu Medl. af Børneværnet.



**Petersen, Laurits**, Mejeribestyrer; f. 25. Dec. 86 i Søby paa Ærø; g. 18. Sept. 13 m. Anna Jacobsen, f. 14. Nov. 85 i L. Valby v. Slagelse. Mælkerieks. Ladelund 11; 12—13 Mejeribest. i Ørslev v. Slagelse; Aug. 13 Haagerup Andelsmejeri; 22 Medl. af Mghr. i Pedersborg; Kass. og Regnskabsfører; fh. Fmd. f. Hjælpek.; komm. Revisor.

## RINGSTED KØBSTAD.



SCT. BENDTS KIRKE I RINGSTED.

Opført i det 12. Aarh. af røde Teglsten; hærgtet af Brand 1241 og først atter indviet 1268; ødelagt af Brand 21. Juni 1806; gen- tagne Gange restaureret, sidst 1901—09. Ar- kitekt: Professor H. B. Storck.

**Beck, Johannes Vilhelm**, Sognepræst, Provst; f. 22. April 87 i Odense; S. af Indremissionær Hans Chr. Poulsen B. og Hustru Juliane Marie Pedersen; g. 23. Maj 13 m. Emilie Schiøtz, f. 13. Nov. 87 i Roskilde. Student Aarhus 05; cand. theol. Jan. 11; 11 Højskolelærer Haslev; 12 Medhj. v. Budolfi K., Aalborg; 16 2den res. Kap. smst.; 22 Sognepr. Haarby; 27 Sognepr. Ringsted-Benløse; 33 Provst; Fmd. f. Mghr. i Ringsted Købstad.

**Rasmussen, Aksel**, res. Kapellan; f. 12. Jan. 96 i Kbhvn.; S. af Skibsfører R. og Hustru. Student Frberg 16; cand. theol. 22; 22 Sognepr. Gunslev; 28 res. Kap. Ringsted-Benløse; Medl. af Mghr. i Ringsted.



**Andersen, Peder Martin**, Kommunalærer; f. 20. Maj 86 i Aarestrup; S. af Skovfoged P. A. og Hustru Kristine Pedersen. Lærereks. Ranum Sem. 09; Aarskursus i Historie og Dansk; korte Kursus i Svensk; 1. Sept. 09 Andenlærer v. Sønder Næraa Fri- og Fortsættelsesskole; 1. Maj 11 Vakancelærer i Draaby v. Ebeltoft; 1. Sept. 11 Andenlærer i Skrøbeløv, Langeland; 1. Sept. 12 Enelærer i Knudsbøl v. Kolding; 1. Juni 16 Lærer v. Ringsted Borgersk.; 26 Medl. af Mghr. i Ringsted; Medl. af Valgbest.; 17—29 Medl. af Best. f. Ringsted Bibliotek.

**Buus, Søren Sigurd**, Landbrugslærer; f. 9. Juni 98 i Gassum v. Randers; S. af Grdj. Jens



Jensen B. og Hustru Marie Magdalene Larsen; g. 9. Okt. 28 m. Anna Marie Kathrine Madsen, f. 10. Aug. 98 i Kbhvn. Ollerup Højsk. og Lundby Landbrsk.; Landbrugseks. 27; Gymnastik-kursus; Lærerkursus paa Askov Højsk. Sommeren 27; siden 27 Lærer v. Kærehave Landbrugssk.; Suppl. fra 30, fra 32 Medl. af Mghr. i Ringsted.

**Christiansen, Niels Peter**, fh. Skræder; f. 8. Febr. 60 i Gyrstinge; S. af Husmd. Ole C. og Hustru Anna Nielsdatter. 22 Medl. af Mghr. i Ringsted; fh. Fmd. f. Fagforen.



**Hansen, Christen**, Lagerbestyrer; f. 7. Febr. 83 i Høng; S. af Grdj. Peter H. og Hustru Karen Kirstine Sørensen; g. 13. Nov. 09 m. Karen Marie Madsen, f. 1. April 87 i Tersløse; Høng Højsk. 01—02 og Rødkilde Højsk. 03—04; udlært Murer, men siden 08 v. Handelen; 30 Medl. af Mghr. i Ringsted.



**Holgersen, Johanne**, f. Petersen, Frue; f. 27. Nov. 79 i Hellested; D. af Smedem. Niels P. og Hustru Maren Jensen; g. 22. Apr. 99 m. Lars Peter H., f. 11. Apr. 71 i Kongsted. 20 Medl. af Mghr. i Ringsted; Medl. af Mghspl.; fh. Medl. af Plejebørnstils.; udtaget til Nævning.

**Jensen, J.**, Købmand; f. 22. Juli 75 i Gjelle-rup; S. af Grdj. Svend J. og Hustru Johanne



Larsen; g. 3. April 1900 m. Maren Sigaard, f. 18. Maj 73 i Gjellerup. 19 Medl. af Mghr. i Ringsted; Kass. f. Mghpl.; i flere Aar Medl. af By-raadet; Medstifter af K. F. U. M.s Soldaterhjem i Ringsted og af Missionshuset, i flere Aar i Best.; Fmd. f. K. F. U. K. i Ringsted.

**Jensen, N. P.**, Telegraformand. Medl. af Mghr. i Ringsted.

**Nielsen, Chr.**, Bagersvend; f. 9. Nov. 86 i Vordingborg; S. af Slagter Peter N. og Hustru Nielsine N.; g. 9. Maj 11 m. Rasmine Ølsted, f. 12. Maj 88 i Hillerslev. 30 Medl. af Mghr. i Ringsted.

**Nilausen, Hans Peter**, Inkassator; f. 21. Apr. 77 i Kimmerslev; S. af Husmd. Carl N. og Hustru Ane Jensdatter; g. 30. Marts 27 m. Nora Alfrida Jensen, f. 19. Marts 88 i Slimminge. Tidl. Landpostbud; siden 11 v. Dansk Folke-forsikring; 22 Medl. af Mghr. i Ringsted, Næst-fmd.; Medl. af Byraadet.



**Pedersen, Anne Cecilie Dorthea**, f. Christensen-Dalsgaard, Frue; f. 3. April 71 i Svstrup; D. af Grdj. Søren C.-D. og Hustru Marie Egeriis; g. 18. Okt. 02 m. Viceinspektør Jens Peder P., f. 13. Febr. 71 i Ringsted Landsogn. Etaarigt Kur-sus paa Statens Lærerhøjsk.; 92—02 Lærerinde v. Kolding priv. Realsk.; siden 18 Medl. af Mghr. i Ringsted; Medl. af Ud. f. Mghpl.; siden 15 Medl. af Best. for Dagmar-Asylet.

**Pedersen, J. Chr.**, Gartner; f. 5. Maj 78 i Taar-bæk; S. af Gartner Chr. P., fh. Lerchenborg, og Hustru Karen Marie Andersen; g. 6. Sept. 06 m. Anna Mathilde Graa, f. 14. Aug. 71 i Kbhvn. 22 Medl. af Mghr. i Ringsted; Kirkeværge; Fmd. f. Gartnerforen. i Ringsted; Redaktør af Ringsted Avis.

## RINGSTED LANDSOGN.

**Beck, Johs. V.**, Sognepræst, Provst. Medl. af Mghr. i Ringsted Landsogn. (Se Ringsted Købstad).

**Rasmussen, Aksel**, res. Kapellan. Fmd. f. Mghr. i Ringsted Landsogn. (Se Ringsted Købstad).



**Christensen, Vald. Hans**, Arbejdsmand; f. 12. Aug. 91 i Haugbyrd; S. af Arbmd. Jens C. og Hustru Ane Jensen; g. 19. Maj 22 m. Ane Marie Dalsgaard, f. 26. Jan. 97 i Heerup v. Hobro. Roskilde Højsk. 17—18; 30 Medl. af Mghr. i Ringsted Landsogn.



**Larsen, Anna**, f. Nielsen, Frue; f. 6. Okt. 84 i Ørslevvester; D. af Arbmd. Jørgen N. og Hustru Marie Olsen; g. 7. Nov. 08 m. Chr. L., f. 3. Febr. 84 i Terslev. 26 Medl. af Mghr. i Ringsted Landsogn; Medl. af Mghspls.; fh. Medl. af Børnetils.



**Madsen, Fr.**, Savskærer; f. 5. Jan. 80 i Veterslev; S. af Smed Morten M. og Hustru Ane Larsen; g. 15. Nov. 29 m. Karen Sofie Hansen, f. 19. Nov. 83 i Flaarup, Fuglede. Udlært som Smed 98; ved Faget til 10; derefter Savskærer; 22 Medl. af Mghr. i Ringsted Landsogn; Næstfmd. og Revisor; i 14 Aar Næstfmd. i Sygek.



**Nielsen, Hans Chr.**, Parcellist; f. 17. April 79 i Aastofte; S. af Parc. Jens N. og Hustru Ane Marie Larsen; g. 31. Jan. 02 m. Ane Sofie N., f. 27. Febr. 81 i Mulstrup. 30 Medl. af Mghr. i Ringsted Landsogn.

**Olsen, Hans**, Gaardejer; f. 20. Okt. 80 i Hømb; S. af Husmd. Peter O. og Hustru Ane Sofie Larsen; g. 14. April 04 m. Hansine Jørgensen, f. 7. Aug. 80 i Hømb. Kærehave Husmandssk. 03; 24 Medl. af Mghr. i Ringsted Landsogn, Kass.; 6 Aar i Best. f. Ringsted Landboforen.



**Tvedegaard, Helene**, f. Frederiksen, Frue; f. 27. Maj 74 i Slimminge; D. af Grdj. Hans F. og Hustru Ane Schnack; g. 23. Juni 99 m. Jacob T., f. 25. Juni 72 paa Tvedegaarden i Slimminge. Vejstrup Højsk. 93; 26 Medl. af Mghr. i Ringsted Landsogn.



**Westergaard, Michella**, f. Jensen, Frue; f. 3. April 80 i Lund, Stevns; D. af Lærer og Folketingsmd. Anthon J. og Hustru Michella Kofoed; g. 4. Jan. 05 m. K. K. W., f. 24. Dec. 77 i Rødding ved Skive. Vældegaard Højsk. 98; 26 Medl. af Mghr. i Ringsted Landsogn; fh. Medl. af Plejetils.

## SIGERSTED SOGN.



SIGERSTED KIRKE.

Romansk Kampestenskirke; tidlig omdannet og forlænget; i den senere Middelalder indbygget Krydshvælvinger og opført Taarn, Vaabenhus og Kapel af Munkesten.

**Severinsen, P.**, Sognepræst. Medl. af Mghr. i Sigersted. (Se Bringstrup).



**Henriksen, Margrete**, f. Andersen. Frue; f. 26. Aug. 96 i Næsby; D. af Grdj. Peter A. og Hustru Marie Henriksen; g. 29. Juni 17 m. Kæretmager Laurits H., f. 30. Sept. 92 i Sigersted. 30 Medl. af Mghr. i Sigersted.

**Jensen, Peter**, Gaardejer; f. 11. Febr. 72 i Sigersted; S. af fhv. Banefmd. P. J. og Hustru Marie J.; g. 18. Dec. 02 m. Anna Petersen, f. 14. Marts 81 i Torped. Udlært Murer 90 og ved Faget til 16; derefter ved Landbruget; 26 Medl. af Mghr. i Sigersted; Medl. af Pgrdudv.; tidl. Medl. af Mghr., af Sogner. og af Hjælpek.



**Jørgensen, Niels**, Brøndgraver; f. 28. Marts 74 i Hømb; S. af Husmd. Hans J. og Hustru Maren Sofie Christiansen; g. 25. April 96 m. Hansine Andersen, f. 14. Dec. 76 i Sigersted. Tidl. v. Landbruget; siden 08 Brøndgraver; 26 Medl. af Mghr. i Sigersted; Medl. af Sogner. og af Skolekomm.



**Larsen, Elna**, f. Petersen, Frue; f. 3. Marts 90 i Holme Olstrup; D. af Parc. Niels P. og Hustru Stine Hansen; g. 12. Okt. 12 m. Grdj. Niels L., f. 29. Juni 85 i Tyvelse. 26 Medl. af Mghr. i Sigersted.

**Larsen, F. M.**, Smedemester; f. 15. Aug. 86 i Stenmagle; S. af Indremiss. Jacob L. og Hustru Marie Mathiasen; g. 15. Maj 10 m. Oline Jensen, f. 5. April 88 i St. Taastrup. 19 Medl. af Mghr. i Sigersted.



**Nielsen, Kr.**, Sognefoged, Gaardejer; f. 15. Juli 76 i Sigersted; S. af Grdj. Jens N. og Hustru Lisbeth Hansen; g. 15. Marts 02 m. Mathilde Hansen, f. 16. Marts 76 i Egerup. Sorø Højsk. 93 og Tune Landbrsk. 99—1900; 30 Medl. af Mghr. i Sigersted; fh. Fmd. f. Sogner.

## SLAGLILLE SOGN.



SLAGLILLE KIRKE.

Kampe- og Fraadsten og enkelte Steder Kridtsten; ca. 1400 indbyggedes Hvælvinger og noget senere tilføjedes Taarn og Vaabenhus af Munkesten.

**Jensen, Hans Ove**, Sognepræst; f. 29. Marts 96 i Sjellerup; S. af Murer Lars J. og Hustru



Johanne Hansen. Student Sorø 15; cand. theol. 20; 22 Sognepr. i Nim-Underup; 25 Sognepr. Slaglille-Bjærnede; Fmd. f. Mghr. i Slaglille.



**Christensen, Niels Peter**, Parcellist; f. 19. Aug. 77 i Alsted; S. af Husmd. Kristen C. og Hustru Karen Sørensdatter; g. 14. Jan. 33 m. Edel Sørensen, f. 23. Juni 07 i Kbhvn. Til 13 Fodermester; fra 13 Landbruger; 30 Medl. af Mghr. i Slaglille; Medl. af Kirketils.

**Hansen, Alf.**, Parcellist; f. 31. Maj 91 i Slaglille; S. af Parc. Chr. H. og Hustru Kristine Wiese; g. 8. Okt. 20 m. Marie Larsen, f. 2. Maj 93 i Munkebjergby. 26 Medl. af Mghr. i Slaglille.



**Heuseler, Carl**, Parcellist; f. 22. Okt. 70 i Engum; S. af Foderm. Johan H. og Hustru Johanne Pallesen; g. 3. Nov. 95 m. Caroline Petersen, f. 23. Nov. 68 i St. Fuglede. Paa Fyns og Kærehave Husmandsk.; 26 Medl. af Mghr. i Slaglille, Medl. af Jordudv.; tidl. Medl. af Sogner., Hjælpek. og i 11 Aar af Skolekomm.

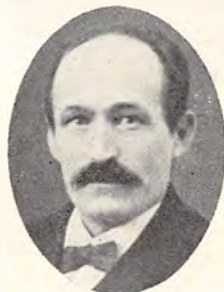

**Jensen, Jens Frederik**, Gaardejer; f. 15. Juni 81 i Sorø; S. af Parc. Kristen J. og Hustru Martha Marie J.; g. 18. Maj 06 m. Anna Marie Hansen, f. 18. Juni 82 i Pedersborg. 19 Medl. af Mghr. i Slaglille, Kass. og Næstfmd.; tidl. Medl. af Sogner. og af Skolekomm.

**Jørgensen, Jens**, Arbejdsmand; f. 25. Sept. 94 i Bjærnede; S. af Arbmd. Niels J. og Hustru

Birthe Jensen; g. 24. Maj 19 m. Ida Mogensen, f. 6. Okt. 96 i Fjenneslev. 30 Medl. af Mghr. i Slaglille.



**Pedersen, Carl**, Gaardejer; f. 6. Marts 77 i Kbhvn.; g. 6. Juli 1900 m. Martine Mortensen, f. 8. Nov. 78 i Slaglille (død). Paa Haslev Højsk. 95—96; 22 Medl. af Mghr. i Slaglille; Medl. af Kirketils.

## SNESLEV SOGN.



SNESLEV KIRKE.

Romansk Bygning, opført af Kamp og Faksekalk; i den senere Middelalder overhælvvet og tilbygget et nyt Taarn samt forlænget og tilføjet Vaabenhus og Sakristi; grundigt restaureret 1890—91. Arkitekt: H. Kampmann.

**Nordsig, J. K. S. A.**, Sognepræst. Fmd. f. Mghr. i Sneselev. (Se Øde-Førslev).



**Hansen, Jens Ejner**, Forpagter; f. 14. Maj 97 i Sneselev; S. af Parc. Hans Chr. H. og Hustru Elsigne Jakobsen. 30 Medl. af Mghr. i Sneselev; Kirkevæрге.

**Krarp, Johannes Immanuel**, Forpagter; f. 12. Dec. 82 i Horsens; S. af Pastor H. Chr. K.



og Hustru Cecilia Hall; g. 28. Okt. 13 m. Johanne Vilstrup, f. 3. Okt. 91 i Tjele. Præliminæreks. Aarhus 99; Studicoph. i Skotland 05—06; i 17 Aar Inspektør hos afd. Lensgreve Holstein-Holsteinborg; 1. April 25 Forp. paa Eskildstrup; 26 Medl. af Mghr. i Sneslev; Medl. af Pgrdudv.; Medl. af Best. f. D. M. S., f. Haslev Sem., K. F. U. M. s Sem. i Kbhvn., Den udv. Højsk. i Haslev, Hoptrup Højsk.; Fmd. f. Haslev Kredsforb. f. D. M. S.; Fmd. f. Miss.kreds 55 f. D. M. S.; var i 18 Aar Medl. af K. F. U. M. s Hedningemiss. Komité; Medl. af Ud. f. Indre Miss. Helliggørelsesmøder.

**Larsen, Jenny Johanne**, f. Petersen, Frue; f. 17. Maj 90 i Nørre Bindselev; D. af Mejeri-

best. J. P., Haarlev, og Hustru Marie Larsen; g. 30. Dec. 14 m. Grdj. Lars Chr. L., f. 8. Marts 73 i Ørslevvester. 26 Medl. af Mghr. i Sneslev; Medl. af Pgrdudv.



**Petersen, Thora**, f. Petersen, Frue; f. 13. Okt. 91 i Ringsted Landsogn; D. af Tømrer Christian P. og Hustru Marie Hansen; g. 5. Juli 17 m. Emil P., f. 12. Sept. 92 i Sigersted. 30 Medl. af Mghr. i Sneslev; Medl. af Pgrdtiils.

**Sørensen, Lars Frederik Inselmann**, Gaardejer; f. 24. Maj 83 i Hjelmsømagle; S. af Grdj. Søren Frederik S. og Hustru Karen Marie Larsen. Præliminæreks. Haslev 1900; 26 Medl. af Mghr. i Sneslev, Næstfmd. og Kass.; 33 Medl. af Sogner., Kass.

### SORØ KØBSTAD MED LAND-DISTRIKT.



SORØ KIRKE.

Landets største bevarede Klosterkirke, opført i det 12. Aarh. af røde Teglsten, delvis ødelagt af Brand 1247, men opbygget til 1285; i 1861—62 hovedrestaureret. Arkitekt: Etatsraad Chr. Hansen.

**Balslev, Johan Laurits**, Sognepræst; f. 13. Nov. 74 i Elbæk; S. af Sognepr. Rasmus B. og Hustru Maja Søltøft; g. 31. Okt. 1900 m. Hulda Fritze Anna Jacobsen, f. 4. Nov. 75 i



Fredericia. Cand. theol. Jan. 99; 99 Lærer v. Vordingborg komm. Realsk.; 04 Sognepr. Vejlbj-Homaa v. Grenaa; 14—22 Sognepr. i Sorø; Fmd. f. Mghr. i Sorø; Fmd. f. Vestsjæll. Kredsforb. f. Santhalmis.; 22 Fmd. f. Kirkeinspekt.; 24 Fmd. f. Sorø Sygeplforen.; 27 Fmd. f. Præstekonv. f. Sorø og Omegn m. m.

**Clausen, Henning Frederik**, Lærer og Kordegn; f. 20. Jan. 85 i Skrøbeløv; S. af Førstel. Johan Jørgen C. og Hustru Anne Henningsen; g. 20. Okt. 11 m. Ellen Johanne Simonsen Jensen, f. 31. Marts 87 i Sønder Vissing. Præliminæreks. 01; Lærereks. 06; 15. Aug. 06 Læ-

rer v. Aarhus priv. Realsk.; 1. Sept. 07 Lærborg Sk. pr. Vejen; 1. Marts 11 Vedbysønder Sk. pr. Frederikslund; 1. Aug. 12 Sorø Borgersk.; 1. April 21 Kordegn v. Sorø Kirke; 30 Medl. af Mghr. i Sorø, Næstfmd.



**Danckert, Carl Emil**, Sygehusinspektør; f. 20. April 92 i Rudkøbing; S. af Godsforv. I. D. og Hustru Hansine Bendixen, Gjørsløv; g. 15. Febr. 18 m. Rigmor Stjrup-Johansen, f. 28. April 95 i Dybe. Præliminæreks. 08; Handelsskoleeks. 11; 09 Ass. i Banken f. Korsør og Omegn; 12 Ass. i Landmandsbanken, Kbhvn.; 17 Godsinsp. paa Løvenborg; 23 Sygehusinsp. i Sorø; 30 Medl. af Mghr. i Sorø, Regnskabsf. og Kass.; 22—23 Fmd. f. Buttrup Mghr.; 29 Medl. af Best. f. Sorø Sygeplejeforen. og Sygehusinspektørforen.; 33 Næstfmd. i Sorø priv. Mellem- og Realsk.

**Jensen, Jens Peder**, Fyrbøder; f. 22. Marts 87 i Ørslevvester; S. af Fyrb. Chr. J. og Hustru Sofie Amalie Andersen; g. 10. Dec. 09 m. Christine Vilhelmine Hansen, f. 17. Febr. 88 i Rerslev. Siden 22 Medl. af Mghr. i Sorø; 17—19 og 21—32 Kass. i Smedenes Fagforen.



**Jensen, Laura Johanne**, Frk., Modehandlerinde; f. 13. Sept. 78 i Slaglille; D. af Gartner Christian J. og Hustru Bodil J. 30 Medl. af Mghr. i Sorø; siden 20 Kass. f. Østerlandsmiss. i Sorø.

**Mogensen, Camilla Medea**, f. Tuxen, Frue; f. 26. Aug. 74 i Kbhvn.; D. af Generalmajor C. F. E. T. og Hustru Johanne Marie Lassen; g. 14. Sept. 12 m. Apoteker Carl Einar M., f. 1. Nov. 74 i Odense. Siden 22 Medl. af Mghr. i Sorø; i Best. f. Sygeplejeforen.

**Nielsen, Hans Christian**, Bogbinder; f. 14. Marts 91 i Sorø; S. af Fyrbøder Jens Christian N. og Hustru Karen Marie Petersen; g. 7. April 17 m. Inga Frederikke Flarup, f. 23. Aug. 93 i



Kvorning. 27 Medl. af Mghr. i Sorø; 25—27 i Best. og 27—29 Fmd. f. Hjælpek.

**Nielsen, Johanne**, f. Hansen, Frue; f. 22. Juni 88 i Ravnsgaard, Bornholm; D. af Grdj. Mikael H. og Hustru Mine Rasmussen; g. 29. Dec. 10 m. Johannes N., f. 30. Juli 86 i Tystrup. Siden 22 Medl. af Mghr. i Sorø.



**Nielsen, Niels Peder**, Tømrermester; f. 9. Okt. 69 i Bromme; S. af Parc. Niels Hansen og Hustru Karen H.; g. 11. Jan. 95 m. Albine Marie Hansen, f. 17. Dec. 69 i Kyringe. 31 Medl. af Mghr. i Sorø; 11—17 Fmd. f. Sogner. i Bromme og fra Lovens Vedt. til 23 Medl. af Mghr.; 98—23 Næstfmd. i D. M. S. s. Brommekreds.

**Olsen, Nicoline Christiane**, f. Smidt, Frue; f. 23. April 67 i Svaneke; D. af Kbmd. Hans Larsen S. og Hustru Karen Kirstine Andersen; g. 19. Juni 91 m. Overlærer v. Sorø Borgerskole Jens Johannes Carl O., f. 8. Aug. 63 i Roskilde. Siden 28 Medl. af Mghr. i Sorø.



**Richardt, Anna Kirstine**, f. Mortensen, Frue; f. 14. Febr. 76 i Kbhvn.; D. af Arbmd. Poul M. og Hustru Birthe Kirstine Andersen; g. 6. Nov. 98 m. Christian R., f. 18. Jan. 73 i Skelskør. Siden 22 Medl. af Mghr. i Sorø; 22 Tils. m.

Præsteboligen; Fmd. f. Peter Dams Biblioteksforen.

Lakier C. og Hustru Vilhelmine Holst; g. 22. Maj 28 m. Kristine C., f. 24. April i Kbhvn. 28 Medl. af Mghr. i Stenmagle.

### STENMAGLE SOGN.



STENMAGLE KIRKE.

Romansk Kampestensbygning; i den senere Middelalder indbyggedes Krydshvælvinger og tilføjedes Taarn, Vaabenhus, Kapel og Sakristi af Munkesten. Hovedrestaureret 1862—63, og i 1894 ombyggedes Nordkapellet.



**Beck, Filip**, Sognepræst; f. 29. Marts 68 i Ørum v. Grenaa; S. af Pastor Johan Vilhelm B. og Hustru Nina Charlotte v. Staffeldt; g. 29. Sept. 96 m. Hanna Sofie Waage, f. 14. Juli 72 i Oslo. Student 88; cand. theol. 94; 94 Sekr. f. Indre Miss. i Danm.; 96 pers. Kap. Ørslev-Solbjerg; 02 Sognepr. Ryde-Hanbjerg; 14 Sognepr. Stenmagle-Stenlille; Fmd. f. Mghr. i Stenlille-Stenmagle.; Kredssek. f. K. F. U. M.; Fmd. f. Skolekomm.; tidl. Medl. af Værger. i mange Aar; 94—16 Redaktionssek. v. Indre Missions-Tidende.



**Christiansen, Bertel Valdemar**, Stationsmester; f. 12. April 71 i Kbhvn.; S. af Partikulier



**Jørgensen, Boline**, f. Larsen, Frue; f. 16. Okt. 77 i Stenmagle; D. af Indremiss. Jacob L. og Hustru Marie Mathiasen; g. 7. Dec. 1900 m. Parc. Jens J., f. 30. Juni 66 i Tostrup. 26 Medl. af Mghr. i Stenmagle; i Valgbest.



**Larsen, Hans**, Gaardejer; f. 14. Okt. 71 i Saltofte; S. af Husmd. Chr. L. og Hustru Ane Marie Pedersdatter; g. 2. Nov. 94 m. Karen Kristine Nielsen, f. 29. Okt. 68 i Stenlille. 26 Medl. af Mghr. i Stenmagle.

**Nielsen, Ankjær**, Husmand; f. 9. Juli 83 i Vanløse; S. af Husmd. Ole N. og Hustru Ane

Margrete Sørensen; g. 30. Maj 13 m. Kristine Kristiansen, f. 12. Sept. 87 i Sandby. 26 Medl. af Mghr. i Stenmagle, Fmd. f. Valgbest.



**Nielsen, Marie**, f. Lauritzen, Frue; f. 20. Aug. 63 i Tranderup paa Ærø; D. af Teglbrænder Hans Andersen L. og Hustru Karen Andersen; g. 15. Maj 86 m. Husmd. Søren N., f. 21. Juli 49 i Kyringe. 26 Medl. af Mghr. i Stenmagle, Næstfmd.

**Nielsen, Rasmus**, Husmand; f. 15. Nov. 88 i Boserup; S. af Husmd. Jørgen N. og Hustru Ane Sophie Møller; g. 27. Okt. 15 m. Johanne



Hansen, f. 9. Dec. 92 i Hammer. 26 Medl. af Mghr. i Stenmagle; Medl. af staaende Ud.



STENMAGLE PRÆSTEGAARD.

#### TERSLEV SOGN.

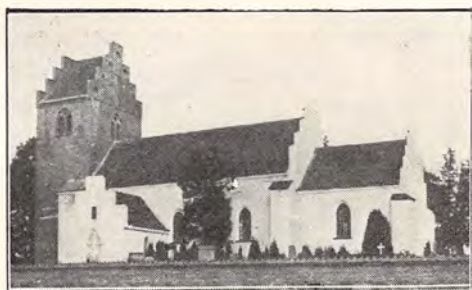

TERSLEV KIRKE.

Romansk Bygning, opført af Faksekalk; betydelig ombygget i 13. Aarh.; forlænget, overhvalvet; i den senere Middelalder tilbygget Taarn og Sakristi af Munkesten; Vaabenhuset er fra nyere Tid.

**Homann, Christian Richart**, Sognepræst; f. 22. Febr. 93 i Faaborg; S. af Møbelhldr. C. H. og Hustru Signe Christiansen; g. 30. Juni 25 m. Esther Knudsen, f. 12. Aug. 04 i Skern. Cand. theol. Juni 17; Jan. 19 præstev. Medhj. i Kreg-



me-Vinderød-Frederiksværk; Marts 25 Sognepr. i Borris-Gammelstrup; Nov. 31 Sognepr. Terslev-Ørsløv; Fmd. f. Mghr. i Terslev.

**Andersen, Hans**, Husmand, Terslev pr. Haslev. Medl. af Mghr. i Terslev.

**Daabjerg, Jens Jensen**, Dyrslæge, Terslev pr. Haslev; f. 26. Sept. 77 i Daabjerg; S. af Grdj. Hans Chr. J. og Hustru Maren Sørensen; g. 9. Nov. 09 m. Martha Rasmussen, f. 11. Nov. 85 i Magleby. Student 13; Dyrslæge og Landbrugs-kandidat; 22 Medl. af Mghr. i Terslev, Kass.



**Hansen, Christian**, Gaardejer, Ulstrup pr. Thureby; f. 17. Aug. 67 i Ulstrup; S. af Grdj. Niels H. og Hustru Ane Lisbeth Simonsen; g. 1. April 95 m. Ane Mathilde Petersen, f. 15. Marts 73 i Bjerred. 26 Medl. af Mghr. i Terslev, Næstfmd., Kass.; 03—09 Medl. af Sogner.



**Jensen, Hugo**, Muremester, Ulstrup pr. Thureby; f. 23. Dec. 91 i Kbhvn.; S. af Blikkensl. Hans P. J. og Hustru Josefina Mathiesen; g. 25. Okt. 14 m. Kristine Johansen, f. 23. Dec. 92 i Norge. 30 Medl. af Mghr. i Terslev; Fmd. f. Pgrdtils.; 25—33 Medl. af Skolekomm.



**Nielsen, Martha Kirstine**, f. Nielsen, Enkefrue, Gaardejerske, Tjæreby pr. Haslev; f. 3. Maj 92 i Ørslev; D. af Grdj. Lars N. og Hustru Sofie Jørgensen; g. 23. Febr. 18 m. N. P. N., f. 17. Aug. 91 i Tjæreby (død 28). 30 Medl. af Mghr. i Terslev; Medl. af Kirke- og Kgrdtils.

**Nielsen, Peter**, Husejer, Terslev pr. Haslev; f. 18. Juli 76 i Øde Førslev; S. af Husejer Rasmus N. og Hustru Trine Hansen; g. 13. Nov. 1900 m. Vilhelmine M. N., f. 7. Maj 81 i Terslev. 26 Medl. af Mghr. i Terslev; siden 29 Medl. af Best. f. Hjælpek.; siden 17 Tillidsmd. f. Mejeriernes og Landbrugets Ulykkesfors.

**Olsen, Katrine**, Frue, Tjæreby pr. Haslev. Medl. af Mghr. i Terslev.



TERSLEV PRÆSTEGAARD.

#### TESTRUP SOGN.

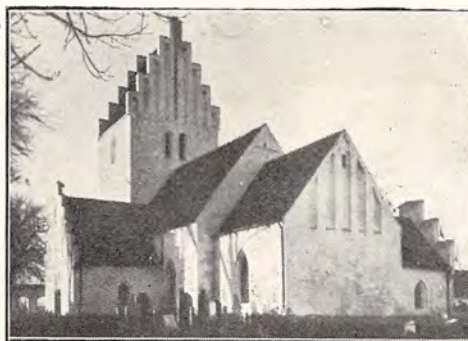

TESTRUP KIRKE.

Senromansk overhvalvet Teglstenskirke; i den senere Middelalder tilbygget Taarn, Vaabenhus og Sakristi af Munkesten; restaureret 1863 og 1882.

**Borris, Otto Frode**, Sognepræst; f. 4. Nov. 03 i Kbhvn.; S. af Politbetj., Dbm. Th. B. og Hustru Elfride Hansen; g. 24. Nov. 29 m. Else Marie Elbo, f. 10. Sept. 04 i Kbhvn. Student Metropolitansk. 22; cand. theol. Jan. 28; 1. Febr. 28—31. Okt. 28 Sekr. K. F. U. M., Helsingør; 28. Juni 29 Kaldskap. Ølgod-Strellev; 26. Juni 32 Sognepr. i Testrup; Medl. af Mghr. i Testrup; Fmd. f. Skolekomm.



**Christophersen, Ane Kristine**, f. Rasmussen, Frue; f. 22. Juni 84 i Testrup; D. af Husmd. Hans Chr. R. og Hustru Ane Sophie Hansen; g. 21. Nov. 13 m. Sognefoged Gustav C., f. 5. Febr. 84 i Rønnede. 30 Medl. af Mghr. i Testrup.



Juni 15 m. Hans Valdemar N., f. 21. Jan. 90  
i Testrup. 30 Medl. af Mghr. i Testrup.



**Pedersen, Peder Nielsen**, Forpagter; f. 2. Maj  
94 i Ulse-Olstrup; S. af Grdj. Jens P. og Hu-  
stru Oline Marie Olsen; g. 29. Okt. 29 m. Asta  
Madsen, f. 7. Aug. 97 i Ølby. Landbrugskand.  
16; 20—28 Landbrugskonsulent i Præstø Amt;  
siden 27 Forpagter af Nørregaard i Skuder-  
løse. 30 Medl. af Mghr. i Testrup; Medl. af  
Kirketils. og Kgrdudv.; Fmd. f. Landboforen.  
f. Haslev og Omegn.



**Larsen, Hans Marius**, Parcellist; f. 1. April  
92 i Skuderløse; S. af Parc. Peder L. og Hu-  
stru Karen Marie Mathiessen; g. 30. Okt. 27  
m. Agnes Charlotte Nielsen, f. 23. Sept. 07 i  
Testrup. 30 Medl. af Mghr. i Testrup; Medl. af  
Pgrdtils.; Fmd. f. K. F. U. M. i Skuderløse.



**Poulsen, Frederik Valdemar**, Parcellist; f. 20.  
Juni 78 i Dalby; S. af Husmd. Rasmus P. og  
Hustru Karen Marie Frederiksen; g. 9. Sept.  
99 m. Hansine Dorthea Nielsen, f. 15. Nov. 82  
i Kongsted. 30 Medl. af Mghr. i Testrup, Næst-  
fmd.



**Larsen, Maren Sofie**, Frk., Gaardejerske; f.  
28. Marts 81 i Testrup; D. af Grdj. Niels L. og  
Hustru Maren Sofie Christensen. 30 Medl. af  
Mghr. i Testrup; Medl. af Kirketils., Valgbest.  
og Pgrdtils.

**Nielsen, Lydia Mathilde**, f. Rasmussen, Frue;  
f. 19. Nov. 90 i Toksværd; D. af Husejer Hans  
R. og Hustru Marie Kristine Nielsen; g. 25.



TESTRUP PRÆSTEGAARD.

## VALSØLILLE SOGN.



VALSØLILLE KIRKE.

Romansk Fraadstensbygning; i den senere Middelalder tilføjet Taarn, der ombyggedes 1762, og Vaabenhus; restaureret 1880.

**Naumann, J. F.**, Sognepræst. Fmd. f. Mghr. i Valsøllille. (Se Jystrup).

**Agerbo, Clara Dorothea Charlotte**, f. Bittmann, Frue; f. 1. Marts 79 i Ejby v. Køge; D. af Gartner Johan Frants B. og Hustru Hanne Juliane Blaunfeldt; g. 4. Juni 07 m. Lærer Ole Andreas A., f. 19. Marts 77 i Sdr. Lem. 22 Medl. af Mghr. i Valsøllille; Medl. af Kirkebest.; 12—16 Fmd. f. Mghr.

**Bruun de Neergaard, Astrid Signe**, f. Lehmann, Frue; f. 30. Aug. 87 i Nykøbing F.; D. af Bankdir. Vilhelm L. og Hustru Elisabeth Meincke; g. 26. Nov. 20 m. Hofjægermester Henri B. de N., Skjoldenæsholm, f. 20. Aug. 76 i Gyrstinge Sogn. Præliminæreks. 05; 26 Medl. af Mghr. i Valsøllille; Næstfmd.; Kass. f. Prlønkk.

**Christoffersen, J. C.**, Skovfoged; f. 17. April 78 i Valsøllille; S. af Skovfoged Marcus C. og Hustru Johanne Petersen; g. 3. Maj 07 m. Hanne Margrethe Nielsen, f. 5. Jan. 73 i Vejby. Udd. v. Forstv.; 30 Medl. af Mghr. i Valsøllille; Medl. af Pgrdudv.

**Eriksen, Johanne**, f. Olsen, Frue; f. 15. Juli 84 i Esbønderup; D. af Grdj. Carl O. og Hustru Birthe Marie Hansen; g. 6. Nov. 03 m. Skovfoged Anders Chr. E., f. 6. Marts 76 i Valsøllille. 26 Medl. af Mghr. i Valsøllille; Medl. af Pgrdtils.; tidl. Medl. af Hjælpek.



**Godskesen, Hans**, Parcellist; f. 22. Febr. 1900 i Høed; S. af Parc. Anders G. og Hustru Ane

Kirstine Andersen; g. 2. Maj 27 m. Ingeborg Christensen, f. 23. Jan. 03 i Høed. 30 Medl. af Mghr. i Valsøllille; Medl. af Kirketils.



**Rasmussen, Amalie**, f. Rasmussen, Frue; f. 20. Maj 82 i Kippinge; D. af Husmd. Jørgen R. og Hustru Ane Marie R.; g. 29. Aug. 09 m. Forpagter Anthon R., f. 27. Nov. 79 i Glæsborg. 22 Medl. af Mghr. i Valsøllille; Medl. af Kirketils.; Tilsynsf. v. Haandarbejdssk.

## VETTERSLEV SOGN.



VETTERSLEV KIRKE.

Tidliggotisk Teglstenskirke; senere i Middelalderen overhvalvet og tilbygget Taarn, Vaabenhus, Kapel og Sakristi af Munkesten.



**Helt, Aage Axel**, Sognepræst; f. 26. Aug. 99 i Kbhvn.; S. af Stabsserg. A. L. H. og Hustru Ane Marie Axelsen; g. 15. Juni 24 m. Paula Rysgaard, f. 3. Febr. 1900 i Kbhvn. Student Eftersl. Sk. 16; cand. theol. Sommeren 23; 9. Sept. 23 ord. Medhj. Mariibo og Hillested; 12. Maj 27 Sognepr. Veterslev-Hømb; Medl. af Mghr. i Veterslev; Fmd. f. Skolekomm.





**Hansen, Marius**, Gaardejer; f. 29. Maj 79 i Sandby; S. af Grdj. Hans H., Høveltegaard, og Hustru Sidse Kirstine H.; g. 10. Maj 07 m. Anna Sofie Christensen, f. 5. Jan. 84 i Vettterslev. 20 Medl. af Mghr. i Vettterslev, siden 27 Fmd.; Medl. af Kirke- og Pgrdudv.; Kass. f. Prlønkk.; Vurderingsmd. til Ejendomsskyld; 20—32 Medl. af Skolekomm.

**Johansson, Johanne Kirstine**, f. Rasmussen, Frue, Forskolelærerinde; f. 22. Dec. 76 i Kbhvn.; D. af Cigarhdl. H. J. R. og Hustru Johanne Nielsen; g. 19. Juni 02 m. Frugthdl. J., f. 10. Dec. 63 i Ørebro, Sverige. Handelsskoleeks. Kbhvn. 92; Forskolelærerindeeks. fra Vejle Sem. 16; Kursus i Dansk og Regning; Sept. 16 Lærerinde v. Metodistmghs. Dagskole, Vejle; Aug. 17 v. Frk. Rasmussens Pigeskole; Okt. 18 Forskolelærerinde Vettterslev; 27 Suppl. og Nov. 30 Medl. af Mghr. i Vettterslev; siden 18 Organist v. Vettterslev Kirke.



**Kristensen, Niels Kristen**, Parcellist; f. 11. Juli 81 i Sahl; S. af Arbmd. Lars K. og Hustru Kjerstine Jakobsen; g. 10. Juni 11 m. Margrethe Christoffersen, f. 6. Marts 89 i Vettterslev. 26 Medl. af Mghr. i Vettterslev, Kass.; Medl. af Pgrdudv.

**Madsen, Frederik**, Rentier; f. 5. Nov. 67 i Toststrup; S. af Grdj. Mads Jensen; g. 4. April 94 m. Marie Olsen, f. 3. Juni 70 i Vanløse (død). 26 Medl. af Mghr. i Vettterslev.

**Petersen, Georg**, Snedkermester; f. 13. Sept. 83 i Stenstrup; S. af Tømrer Jens P. og Hustru Johanne Nielsen. 17—20 og fra 33 Medl. af Mghr. i Vettterslev.

**Plambeck, Anna**, f. Nielsen, Frue; f. 29. Maj 80 i Ringsted.; D. af Skom. Hans N. og Hustru

Marie Sofie Larsen; g. 9. Nov. 01 m. Julius P., f. 4. Nov. 73 i Hjelmsømagle. 26 Medl. af Mghr. i Vettterslev.



VETTTERSLEV PRÆSTEGAARD.

### VIGERSTED SOGN.

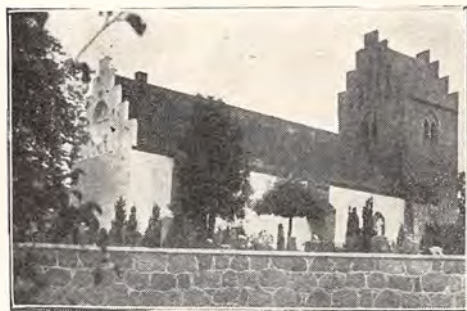

VIGERSTED KIRKE.

Romansk Kampestenskirke; i den senere Middelalder indbyggedes Krydshvælvinger, og noget senere tilbyggedes Taarn og Vaabenhus af Munkesten. Kalkmalerier fra 15. Aarh., restaurerede af Kornerup.



**Poulsen, Lars Peder**, Sognepræst; f. 9. Nov. 87 i Herlev; S. af Jordbruger Niels P. og Hustru Maren Larsen; g. 18. Dec. 18 m. Charlotte Vilhelmine von Barner, f. 4. Maj 89 i Reerslev. Student 10; cand. theol 18; 20. April 18 Sognepr. Borris-Gammelstrup; 6. Okt. 24 Sognepr. Vigersted-Kværkeby; Fmd. f. Mghr. i Vigersted; siden 25 i Best. f. K. C. i Roskilde Stift.

**Hansen, Lars**, Sogneraadformand; f. 11. Juli 82 i Vigersted; S. af Grdj. og Sognefoged Hans H., Dbm., og Hustru Johanne Larsen; g. 8. Sept. 05 m. Christine Nielsen, f. 29. Juli 82 i Vigersted. 30 Medl. af Mghr. i Vigersted; Næst-



fmd., Kirkeværge og Kass. f. Kirkek. og Kirkebetjk.; Fmd. f. Sogner.

**Jensen, Jens Kristian**, Parcellist; f. 29. Febr. 92 i Gyrstinge; S. af Husmd. Niels Peter J. og Hustru Ane Marie J.; g. 31. Okt. 16 m. Karen Sofie Caroline Nielsen, f. 8. Nov. 84 i Brokøb. 30 Medl. af Mghr. i Vigersted; Medl. af Kgrdudv.



**Larsen, Johan**, Smedemester; f. 12. Maj 98 i Snekkerup; S. af Smedem. Jens L. og Hustru Karen Marie Jacobsen; g. 11. Nov. 23 m. Irma Helene Jensen, f. 12. Juni 04 i Ortved. 30 Medl. af Mghr. i Vigersted, Kass. f. Mghrk.

**Nielsen, Christian**, Gaardejer. Medl. af Mghr. i Vigersted.



**Nielsen, Hans Peter**, Gaardejer; f. 16. Marts 92 i Dalby; S. af Grdj. Anders N. og Hustru Maren Kirstine Petersen; g. 12. Nov. 20 m. Karla Elisabeth Hansen, f. 22. Febr. 01 i Dastrup. 30 Medl. af Mghr. i Vigersted; Medl. af Kgrdudv.; Medl. af Sogner.

**Nielsen, Laurits**, Arbejdsmand. Medl. af Mghr. i Vigersted.

## ØDE-FØRSLEV SOGN.



ØDE-FØRSLEV KIRKE.

Romansk Kirke, opført af Faksekalk, men stærkt ombygget; udvidet i 13. Aarh. og i 14. Aarh. overhvalvet; i den seneste Middelalder tilbygget Taarn, Vaabenhus og Sakristi af Munkesten; omfattende Istandsættelse 1876.

**Nordsig, Jens Kristian Sigen Ankjær**, Sognepræst; f. 20. Okt. 97 i Aalborg; S. af Fabrikant N. og Hustru. Student Frberg 17; cand. theol. 26; 27 Sognepr. Hune; 33 Sognepr. Øde-Førslev-Sneslev. Fmd. f. Mghr. i Øde-Førslev.



**Hansen, Anton Valdemar**, Tømrermester; f. 23. Dec. 80 i Dysted; S. af Smed Jens H. og Hustru Sofie H.; g. 31. Okt. 09 m. Karen Sofie Hansen, f. 3. Dec. 80 i Fodby. 26 Medl. af Mghr. i Øde-Førslev; Kirkeværge; Kass. f. Mghrk., Kirkebetjk. og Kirkek.; siden April 33 Fmd. f. Sygeplejeforen.



**Larsen, Lars Christian**, Brygmester; f. 18. Nov. 73 i Øde-Førslev; S. af Skomagerm. Christen L. og Hustru Ane Marie Nielsen; g. 18.

Juli 95 m. Karen Marie Jensen, f. 14. Nov. 69 i Thybjerg. 26 Medl. af Mghr. i Øde-Førslev; Medl. af Valgbest.; 18—21 Medl. af Best. f. Hjælpek.



**Nielsen, Frederikke Kirstine**, f. Pedersen, Enkefrue; f. 11. Sept. 83 i Ubby; D. af Grdj. Frederik P. og Hustru Frederikke Frederiksen; g. 9. Maj 14 m. Grdj. Peder Ludvig N., f. 2. Okt. 81 i Øde-Førslev. 26 Medl. af Mghr. i Øde-Førslev; Medl. af Pgrdtils.



**Nielsen, Karl**, Gaardejer; f. 27. Okt. 85 i Simmendrup; S. af Grdj. Jens N. og Hustru Marie Petersen; g. 21. April 11 m. Kirsten Marie Rasmussen, f. 3. Juli 90 i Tjæreby v. Haslev. 22 Medl. af Mghr. i Øde-Førslev; Kass.; Medl. af Pgrdudv.; Fmd. f. Valgbest.; siden 28 Medl. af Sogner.



**Nielsen, Maren Sofie**, f. Hansen, Frue; f. 27. Maj 76 i Kagstrup; D. af Grdj. Lars H. og Hustru Stine Christensen; g. 27. Okt. 06 m. Grdj. Jens Peter N., f. 16. Nov. 76 i Øde-Førslev. 26 Medl. af Mghr. i Øde-Førslev; Medl. af Kirke-tilsynet.

**Nielsen, Niels Frederik Peter**, Gaardejer; f. 8. Sept. 76 i Førslev; S. af Grdj. Sognefoged Niels Chr. N. og Hustru Maren Amalie Liebst. Siden

Dansk Kirke-Stat II.



22. Nov. 12 Medl. af Mghr. i Øde-Førslev; siden 26 Næstfmd.; 21—25 Medl. af Hjælpek.; 25—33 Medl. af Værger.

### ØRSLEV SOGN.

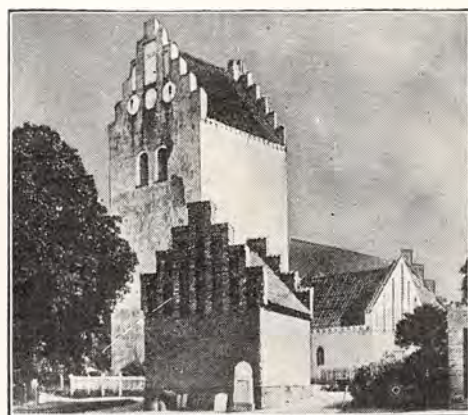

ØRSLEV KIRKE.

Romansk Bygning af Faksekalk; i den senere Middelalder overhælvvet og forlænget samt tilføjet Taarn og Vaabenhus af Munkesten.

**Homann, Chr. R.**, Sognepræst. Fmd. f. Mghr. i Ørslev. (Se Terslev).

**Hansen, Hans**, Parcellist, Ørslev; f. 20. April 69 i Ørslev; S. af Husmd. Anders H. og Hustru Kathrine Olsen; g. 11. Aug. 01 m. Sidse Marie Larsen, f. 9. Juni 77 i Borup. 30 Medl. af Mghr. i Ørslev.



**Hansen, Hans Peter Morten**, Gaardejer, Kagstrup pr. Ørslev; f. 23. Apr. 73 i Kagstrup; S. af Grdj. Lars H. og Hustru Karen K. Mor-

tensen; g. 9. Sept. 10 m. Johanne Larsen, f. 16. Marts 84 i Gjørsløv. 30 Medl. af Mghr i Ørslev, Kass.

**Jensen, Jens P.**, Parcellist, Kagstrup pr. Ørslev. Medl. af Mghr. i Ørslev.



**Nielsen, Karen Kristine**, f. Andersen, Frue, Ørslev; f. 3. Marts 83 i Ørslev; D. af Grdj. Jens A. og Hustru Ane Dorthea Olsen; g. 21. Maj 09 m. Grdj. Chr. N., f. 7. Maj 74 i Holtug. 30 Medl. af Mghr. i Ørslev.

**Pedersen, Jensine**, Frk., Lærerinde, Ørslev; f. 20. Aug. 69 i Bransmark; D. af Smedem. Conrad P. og Hustru Ane Marie Ludvigsen. Lærerinde-eks. Vejle Forskolesem. 97; korte Kursus i Gymnastik Askov 01, Vordingborg 02; Instruktionskursus Sorø 09; 1. Sept. 97 kst. Lærerinde Ørslev Forskole; 1. Sept. 99 fast ans. smst.; 30 Medl. af Mghr. i Ørslev; Medl. af Kgrdudv.; Tillidsmd. f. den kbhvske Kirkesag; i 6 Aar Repr. f. Kvind.



Fredsliga; titl. i en længere Aarr. Fmd. f. Værger.; opr. 99 en Ørespækasse for Børnene.



**Rasmussen, Jens Morten**, Stationsmester, Ørslev; f. 30. April 96 i Malling; S. af Formd. Rasmus M. R. og Hustru Elise M. Jensen; g. 30. April 21 m. Ellen Sørensen, f. 25. Okt. 95 i V. Skovby. Efteraaret 31 Medl. af Mghr. i Ørslev; Medl. af Kirketils.

## SLAGELSE HERREDS PROVSTI.

K. V. TONGGAARD, Sognepræst til Sct. Mikkel's Kirke i Slagelse, Provst.

### BOESLUNDE SOGN.



BOESLUNDE KIRKE.

Oprindelig Kampesten, men helt ombygget med Munkesten ca. 1300 og stærkt udvidet; restaureret 1867.

**Kragh-Müller, Martin**, Sognepræst; f. 20. Febr. 90 i Odense; S. af Fuldm. K.-M. og Hustru; g.

6. Nov. 17 m. Inger Müller, f. 14. Dec. 84 i Odense. Student Metropolitansk. 09; cand. theol. 15; 11—16 Lærer Krebs Sk.; 17 ord. Medhj. Skibby; 17 Sognepr. Oddense-Otting; 25 Sognepr. Boeslunde-Lundforlund; Medl. af Mghr. i Boeslunde; Rejspr. f. Østerlandsmis.



**Bendixen, Hans**, Pantefoged; f. 9. Maj 81 i Egeslevmagle; S. af Husmd. Hans B. og Hustru Birthe Hansen; g. 5. Aug. 06 m. Hanne Jørgensen, f. 13. April 80 i Boeslunde. Udd. i

Tømrerfaget og v. Handel; 08—22 Uddeler i Boeslunde; 22—33 Repræsentant; siden 33 Hønseriejer og Pantefoged; 30 Medl. af Mghr. i Boeslunde, Kass.; Medl. af Kirke- og Pgrdudv.; 33 Medl. af Sogner.; Fmd. f. Børneværnsudv.; Fmd. f. Vurderingsmændene f. alm. Brandfors.; Medl. af Amtsbest. f. Danm. Fjerkræavlforen.

**Dinesen, Hans**, Mejeribestyrer. Medl. af Mghr. i Boeslunde.



**Hammer, Carl Jensen**, Førstelærer; f. 18. April 74 i Hammer Sogn; S. af Grdj. Jens Nielsen, L. Hammergaard, og Hustru Caroline Nielsen; g. m. Anna Johanne Schloser, f. 8. Aug. 89 i Kbhvn. Lærereks. Gedved Sem. 97; forsk. Kursus; 1. Okt. 98 Enelærer v. Vonge Sk.; 1. Okt. 02 Førstelærer Almind Sk. v. Viborg; 1. Nov. 09 Førstelærer v. Sønderup Hovedsk.; Medl. af Mghr. i Boeslunde; indtil 09 Medl. af Mghr. i Almind; i 5 Aar Red. af »Kirke Stævne«; en Periode Fmd. f. Værger.; til 31 Fmd. f. Dansk Aftenskoleforen. Landsbygruppe og fra 31 Fmd. f. hele Dansk Aftenskoleforen.; Fmd. f. Sorø Amts Skolebiblioteksforen.; Medl. af Sogner.; Fmd. f. Sognebiblioteket og komm. Aftensk.; Medl. af Skolekomm. Litt. Arb.: Udg. 4 Regnebøger for Aftensk. i 6 Opl.; Medudg. af Skriftlig Dansk f. Aftensk.



**Hansen, Hans Jørgen**, Førstelærer; f. 15. Aug. 68 i Brylle Sogn, Fyn; S. af Smed Hans Rasmussen og Hustru Anne Marie Madsen; g. 10. April 95 m. Rosa Pinborg, f. 3. April 73 i Brylle Sogn. Lærereks. Skaarup Sem. 88; forsk. Kursus; 94—97 Lærer i Brylle Sogn; 1. Nov. 97 Førstelærer Boeslunde; Fmd. f. Mghr. i Boeslunde; Medl. af Værger.; 09—19 Red. af »Afholdssamfundet«; 17—21 Medl. af Sogner.; mangeaarig Fmd. f. det rad. Venst. i Skelskørk.

**Kolding, Peter Bagge**, Bagermester; f. 2. Febr. 80 i Slagelse; S. af Møller og Bager P. Andersen K. og Hustru Margrethe Bagge; g. 22. Okt. 06 m. Anna Olsen, f. 1. Febr. 80 i Boeslunde. Præ-

liminæreks.; siden 06 Bagerm.; 30 Medl. af Mghr. i Boeslunde; Kirkevæрге og Medl. af Kgrdudv.

**Markussen, Joh.**, Smedemester; f. 27. Aug. 81 i Kallerup Sogn; S. af Murer Jørg. Peter M. og Hustru Anna Dortehe Hansen; g. 27. Maj 07 m. Anna Margrethe Lundsgaard, f. 8. Maj 83 i Tørring. Siden 26 selvst. Forretning; siden 20 Medl. af Mghr. i Boeslunde; en Aarr. Medl. af Skolekomm.; en Aarr. Medl. af Hjælpek. og i Best. f. Sygek. m. fl.

**Pedersen, Aksel**, Gaardejer. 26 Medl. af Mghr. i Boeslunde; Medl. af Sogner.; Regnskabsf. f. Brugsforen.

#### GERLEV SOGN.



GERLEV KIRKE.

Romansk Kampesten; i den senere Middelalder overhvalvet og udvidet med Tilføjel-se af Taarn, Vaabenhus, Kapel og Sakristi; i Hvælvingerne interessante Kalkmalerier fra 15. Aarhundrede.

**Warring, B. G.**, Sognepræst. Medl. af Mghr. i Gerlev. (Se Slotsbjergby).

**Arnth Jensen, Karen**, f. Jensen, Frue; f. 22. April 87 i Lundforlund; D. af Grdj. Niels J. og Hustru Marie Hansen; g. 11. Dec. 08 m. Folketingsmand, Lærer Arnth J., f. 27. Sept. 83 i Gerlev. 25 Medl. af Mghr. i Gerlev.

**Christiansen, Chr. A.**, Mejeribestyrer. Medl. af Mghr. i Gerlev.



**Jensen, Jens Christian**, fhv. Uddeler; f. 15. Febr. 60 i Gerlev; S. af Husmd. Anders J. og Hustru Christiane Nielsen; g. 17. Marts 82 m. Karen Hansen, f. 4. Jan. 60 paa Lille Egede

Mark, Boeslunde Sogn. 76—94 Skomager i Gerlev; 94—28 Udd. i Gerlev Brugsforen.; siden 28 Partikulier i Gerlev; siden 16 Medl. af Mghr. i Gerlev, Fmd.

**Olsen, Hans Peter**, Gaardejer; f. 3. Marts 83 i Gerlev; S. af Grdj. Hans O. og Hustru Ane Marie Sørensen; g. 4. Marts 21 m. Thora Marie Nielsen, f. 5. Jan. 93 i Ørslev. Overtog i 12 Fødegården; siden 10 Medl. af Mghr. i Gerlev.

**Petersen, Johannes**, Gaardejer; f. 24. Nov. 79 i Kjeldstrup; S. af Parc. Peter P. og Hustru Sofie Nielsdatter; g. 4. Marts 04 m. Magda Nielsen, f. 19. Dec. 78 i Faardrup. Siden 03 Ejer af Rosengaarden i Gerlev; siden 22 Medl. af Mghr. i Gerlev; Fmd. f. Pgrdudv.; siden 18 Fmd. f. Sparek. f. Lundforlund og Gerlev.

**Rasmussen, Eline Ingeborg**, f. Nielsen, Frue; f. 20. Marts 86 i Gerlev; D. af Grdj. Morten N. og Hustru Maren Kirstine Nielsen; g. 17. Juli 08 m. Grdj. Aage R., f. 1. Sept. 80 i Faardrup. Siden 22 Medl. af Mghr. i Gerlev.

#### GUDUM SOGN.



GUDUM KIRKE.

Meget lille romansk Kampestensbygning, der i den senere Middelalder er overhælvvet og udvidet med Tilbygning af Taarn og Vaabenhus.

**Obdrup, Carl Otto**, Sognepræst. Medl. af Mghr. i Gudum. (Se Havrebjerg i Arts og Løve Herreders Provsti).

**Bremholm, Hans Georg Christian**, Karetmager; f. 1. Jan. 90 i Daldouer, Vejle Amt; S. af Karetm. H. P. Petersen og Hustru Caroline Christine Georgine Mortensen; g. 16. Maj 13 m. Mary Brøgger, f. 16. Maj 86 i Robstrup, Randers Amt. Siden 14 Karetm. i Gudum; siden 26 Medl. af Mghr. i Gudum.

**Hedeboe, Hans Christensen**, Enelærer; f. 2. April 73 i Mosede; S. af Grdj. Niels Christensen og Hustru Johanne Rasmusdatter; g. 29. Nov. 99 m. Petra Rosenkilde, f. 15. Nov. 75 i Enslev v. Randers. Silkeborg Sem. 96; 97—98 Hjælpe lærer i Busk Gjellerup Sogn; 98—02 Lærer i Lille Brøndum-Balum Sogn; siden 02 Enelærer i Gudum; siden 10 Medl. af Mghr. i Gudum; siden 26 Fmd.; siden 28 Fmd. f. Sogner.; siden 02 Fmd. f. Læseforen.



**Nielsen, Mette Marie**, f. Olsen, Frue; f. 27. Maj 81 i Gudum; D. af Grdj. Anders O. og Hustru Bolette Petrine Andersen; g. 2. Nov. 1900 m. Grdj. Jens Peter N., f. 11. Sept. 54 i Gudum. Siden 26 Medl. af Mghr. i Gudum.

**Olsen, Elise Marie**, f. Pedersen, Frue; f. 1. Jan. 82 i Haldagerlille; D. af Grdj. Søren P. og Hustru Sofie Jørgensen; g. 30. Okt. 07 m. Grdj. Lars Peder O., f. 30. Juni 77 i Gudum. Siden 22 Medl. af Mghr. i Gudum.

**Olsen, Rasmus Frederik**, Gaardejer; f. 20. Febr. 65 i Gudum; S. af Grdj. Ole Rasmussen og Hustru Mette Olsen; g. 15. Juni 94 m. Ane Kirstine Nielsen, f. 24. Okt. 64 i Gudum. Landbrugsudd.; Ollerup Højskole 86; overtog i 04 Gaarden Sternborg efter Faderen; 30 Medl. af Mghr. i Gudum, Næstfmd.

**Pedersen, J. Henrik**, Muremester; f. 30. Maj 96 i Gudum; S. af Arbdm. Ole P. og Hustru Ane Marie Frederiksen; g. 12. Maj 22 m. Inger Marie Jensen, f. 30. Maj 1900 i Ottestrup. Siden 26 Medl. af Mghr. i Gudum.

#### HEJNINGE SOGN.



HEJNINGE KIRKE.

Kampestensbygning fra den tidligere Middelalder; senere i Middelalderen overhælvvet, Koret udvidet og tilføjet Taarn, Vaabenhus og Kapel (nu Ligkapel).

**Volf, Jens Jakob**, Sognepræst; f. 28. Jan. 78 i Kbhvn.; S. af Stiftsprovst Peter Rudolf V. og Hustru Cathrine Groot Colding; g. 1. G. 23. Juni 09 m. Karen Skov, f. 31. Okt. 84 i Svendborg, 2. G. 2. Aug. 21 m. Ingeborg Marie Øhlenschlæger, f. 29. April 92 i Odense. Cand. theol. 13. Juni 02; 14 April 03 pers. Kap. i Svendborg; 1. Nov. 08 Kat. Garnisons K. Kbhvn.; 20. Juni 12 Sognepr. Hylke; 18 res. Kap. V. Frelsers K.



Aalborg; 22 Sognepr. Langaa-Øxendrup, Fyn; 26 res. Kap. Sct. Mikkels K., Slagelse, og Sognepr. Hejninge; Medl. af Mghr. i Hejninge.

**Hansen, Hans Martin**, Boelsmand; f. 16. Jan. 80 i Overby; S. af Arbmd. Jens H. og Hustru Karen Hansen; g. 28. Juni 13 m. Ingeborg Hansen, f. 9. Dec. 85 i Drøsselbjerg. Høng Højsk.; fhv. Møllersvend; fra 13 v. Landbruget; siden Nov. 22 Medl. af Mghr. i Hejninge; Fmd. f. Sogner.



**Hansen, Marie**, f. Frederiksen, Frue; f. 4. Juli 75 i Nordrup; D. af Boelsmd. Lars F. og Hustru Kirsten Kristensen; g. 4. Juli 96 m. H. P. H., f. 10. Febr. 68 i Skaftlev, Sønderup-Nordrup Sogn. 30 Medl. af Mghr. i Hejninge; Medl. af Kirketils.; fh. Medl. af Hjælpek.



**Harder, Kristine**, f. Flor, Frue; f. 9. Juli 59 i Krengerup, Havrebjærg Sogn; D. af Bager Peder F. og Hustru Kristine Jørgensen; g. 3. Nov. 88 m. Villh. H., f. 4. Marts 55 i Slagelse. Siden Nov. 22 Medl. af Mghr. i Hejninge; Medl. af Kirketils.; fh. Medl. af Værger.; fh. Medl. og Fmd. f. Hjælpek.

**Jensen, Anders**, Proprietær; f. 18. Marts 79 i Rosted, Sørbymagle Sogn; S. af Grdj. Rasmus J. og Hustru Maren Kirstine Petersen; g. 30. April 10 m. Ellen Marie Sørensen, f. 23. Aug. 79 i Strø Sogn. Høng Højsk. 98—99, Tune Land-



brsk. 01; 30 Medl. af Mghr. i Hejninge, Næstfmd.; fh. Medl. af Mghr. i Stenløse-Viksø.



**Nielsen, Peter Adolf**, Parcellist; f. 22. Maj 88 i Gerlev Sogn; S. af Grdj. Morten N. og Hustru Kirstine Hansen; g. 15. Juni 19 m. Johanne Estrid Elisabeth Simonsen, f. 22. Maj 99 i Ringsted. Frborg Højsk. 08—09; Høng Landbrsk. 12—13; Dec. 33 Medl. af Mghr. i Hejninge.

**Rasmussen, Elisa Kirsten**, f. Christiansen, Frue; f. 25. Marts 69 i Tandil (Argentina); D. af Farmer Carl C. og Hustru Else Margrethe Larsen; g. 23. Juni 90 m. H. P. R., f. 1. April 64 i N. Alslev, Falster. Fh. Haandgningslærerinde; siden Raadets Opr. Medl. af Mghr. i Hejninge, Fmd.

#### HEMMESHØJ SOGN.



HEMMESHØJ KIRKE.

Romansk Kampestensbygning; i den senere Middelalder har Skibet faaet Krydshvælvinger, og der er tilbygget et undersætsigt Taarn, Kapel, Vaabenhus og Sakristi; restaureret 1872. Arkitekt: Hans J. Holm.

**Olsen, Oluf Anker**, Sognepræst. Medl. af Mghr. i Hemmeshøj. (Se Vemmelev).

**Christensen, Anna**, f. Nielsen, Frue; f. 11. Juli 89 i Hemmeshøj; D. af Grdj. Laurids N. og



Hustru Laura Larsen; g. 5. Dec. 13 m. Chr. C., f. 3. Sept. 76 i Hemmeshøj. Siden Nov. 26 Medl. af Mghr. i Hemmeshøj; fh. Medl. af Best. f. Sygeplejeforen.

**Christensen, Ferdinand**, Husmand; f. 19. Juli 75 i Hemmeshøj; S. af Husmd. Lars C. og Hustru Maren Jensen; g. 5. Dec. 02 m. Anna Pedersen, f. 15. Okt. 78 i Lundforlund. Siden Nov. 26 Medl. af Mghr. i Hemmeshøj; Medl. af Kirketilsynet.

**Christensen, Jens**, Gaardejer, Hemmeshøj; f. 30. Nov. 84; S. af Husmd. Lars C. og Hustru Maren Jepsen; g. 7. Juni 13 m. Helga Kirstine Jørgensen, f. 5. Jan. 88 i Erdrup. 33 Medl. af Mghr. i Hemmeshøj.



**Jensen, Jens Chr.**, Parcellist; f. 6. Aug. 81 i Hemmeshøj; S. af Arbm. Jens J. og Hustru Karen Nielsen; g. 28. Sept. 12 m. Kristine Petersen, f. 30. April 89 i Oppesundby, Frsund. Antvorskov Højsk. 09—10; siden 26 Medl. af Mghr. i Hemmeshøj; Medl. af Kirketils.; fh. Medl. af Sogner. i Oppesundby og Græse-Sigerslev.



**Larsen, Niels Peter**, Førstelærer; f. 25. Aug. 68 i Vigersted; S. af Smedem. Peter L. og Hustru Maren Nielsdatter; g. 4. Jan. 06 m. Anna Dorthea Andreasen, f. 27. Febr. 78 i Hemmeshøj. Lærereks. Jonstrup Sem. 95; 10. Juli 95 Andenlærer Hemmeshøj; 01 Enelærer Næsby Strand Sk.; 7. Jan. 07 Førstelærer og Kirkesanger Hemmeshøj; 25. Okt. 31 Medl. af Mghr. i

Hemmeshøj, Fmd.; 07—30 Fmd. f. Foredragsforen.; Bibliotekar.



**Olsen, Olga**, f. Petersen, Fru; f. 25. Sept. 90 i Tjæreby, Taarnborg Sogn; D. af Grdj. P. Jensen P. og Hustru Kirstine Jensen; g. 9. Maj 17 m. Fr. O., f. 29. Febr. 88 i Sønderup, Boeslunde Sogn. Sørslev Højsk. 09; siden Nov. 26 Medl. af Mghr. i Hemmeshøj; Medl. af Kirketils.; Medl. af Best. f. Sygeplejeforen.

#### KORSØR KØBSTAD.



SCT. POVLS KIRKE I KORSØR.

Indviet 29. Maj 1871. Arkitekt: Herholdt og Hans J. Holm.

**Engberg, Lars Johannes**, Sognepræst; f. 4. Aug. 79 i Odense; g. 9. Dec. 05 m. Eva Grønning, f. 28. Jan. 81 i Odense. Student Odense 98; cand. theol. 04; 05 Lærer Ribe; 07 Adjunkt Hjørring; 11 Sognepr. Dybe-Ramme; 14 1ste res. Kap., Randers; 16 res. Kap. Sct. Mortens K., Randers; 24 Sognepr. Havdrup-Solrød; 26 Sognepr. Korsør-Taarnborg; Medl. af Mghr. i Korsør.

**Madsen, Erik Aage**, res. Kapellan; f. 2. Aug. 96 i Kbhvn.; S. af Kammerlakaj hos Enkekejsersinden af Rusland M. J. M. og Hustru Anna Christine Rasmussen. Cand. theol. 22; 4. Marts 23 ord. Medhj. i Præstø-Skipinge; 9. Sept. 28 Sognepr. Refsnæs; 11. Febr. 34 res. Kap. i Korsør-Taarnborg; Medl. af Mghr. i Korsør.

**Bech, Helene Malvina Mathilde**, Frk.; f. 28. Dec. 75 i Korsør; D. af Godsejer Alexander B. og Hustru Josefa Trap. Siden 13 Medl. af Mghr. i Korsør; siden 23 Medl. af Børnetils. og af Best. f. Mghpl. i Korsør; 31 Medl. af Best. f. K. F. U. K. i Korsør; 33 Medl. af Socialudv.





**Eir, Hans Carl Christian**, Overfartsleder v. D. S. B., R. af Dbg.; f. 3. Sept. 71 i Kbhvn.; S. af Skipper Hans Larsen og Hustru Kristine L.; g. 1. Aug. 1900 m. Anne Kathrine Elsebeth Jensen, f. 12. Febr. 77 i Silkeborg. Styrmands- og Skippereks. 96; 85—95 Underofficer i Marinen; 95 Styrmand v. D. S. B.; Skibsfører og fra 29 Overfartsleder v. D. S. B.; 30 Medl. af Mghr. i Korsør; Regnskabsf.



hannes C. og Hustru Marie Pedersdatter; g. 9. Juni 06 m. Formand Christen Hansen J., f. 10. Maj 81 i Frølund, Taarnborg Sogn. Siden 30 Medl. af Mghr. i Korsør; 23—25 Medl. af Byraadet; 25—33 Medl. af Værger.



**Jensen, Hans**, Kommunalærer; f. 10. Marts 75 i Daastrup, Birkede; S. af Landmd. og Handelsmand Ole J. og Hustru Sophie Hansen; g. 28. Maj 03 m. Ellen Margrethe Andersen, f. 1. Juli 77 i Kbhvn. Lærereks. Vesterbros Sem. 99; Sekondløjtn. v. Feltartill.; 99—1900 Lærer og Kordegn i Marstal; 01 Lærer i Korsør; 02 Lærer v. Teknisk Skole; 03 Lærer v. Korsør Handels-skole; 21 Forst. smst.; siden 20 Medl. af Mghr. i Korsør, Sekr.; 02 Medl. af Best. f. K. F. U. M., nu Fmd.; Tropsfører og Divisionschef f. K. F. U. M. Spejderne.



**Jørgensen, Niels Rasmus**, Togfører; f. 14. Jan. 70 i Sdr. Bjerge; S. af Grdj. Lars Peter J. og Hustru Mette Sophie Christoffersdatter; g. 2. April 97 m. Mette Johanne Jensen, f. 26. Aug. 69 i Egaa v. Aarhus. 1. Sept. 95 ansat v. D. S. B.; 1. Jan. 18 Togfører; siden 30 Medl. af Mghr. i Korsør.



**Mortensen, Kathrine**, f. Rasmussen, Frue; f. 22. Dec. 71 i Rønninge, Fyn; D. af Grdj. Rasmus Hendriksen Westermann og Hustru Anne Marie Christensen; g. 5. Nov. 98 m. Peter Aksel M., f. 16. Juli 73 i Odense. Siden 23 Medl. af Mghr. i Korsør; 13 Medl. af Taarnborg Sogner.; 14—18 Fmd. f. Hjælpek.; i en Aarrække Medl. af Taarnborg Mghr.; 13—22 Medl. af Værger. og af Aldersrenteudv.; 25—34 Medl. af Byraadet; Fmd. f. Aldersrenteudv.; Medl. af Nævningegrundlisteudv.; 31 Medl. af Skolekomm.; Medl. af Værger.; 13—34 Fmd. f. Børnetils.; 1. Okt. 33 Fmd. f. Socialudv. og Medl. af alle andre soc. Udv.; 31 Medl. af Biografudv.



**Jensen, J. A.**, Smedemester; f. 8. Juni 78 i Taaderup; S. af Landmd. Ole J. og Hustru Jacobine Bistrup; g. 20. Nov. 03 m. Agnes Christiansen, f. 14. Dec. 80 i Kbhvn.; siden 09 selvst. Smedem. i Korsør; siden 26 Medl. af Mghr. i Korsør.

**Jørgensen, Frederikke**, f. Christensen, Frue; f. 4. Febr. 84 i Løgtved, Sæby; D. af Grdj. Jo-

**Rasmussen, Niels Juul**, Gasværksbestyrer, Dbm.; f. 14. Juli 67 i Knebel, Mols; S. af Skibsreder August R. og Hustru Anna Sophie Juul;



g. 2. Maj 95 m. Anna Margrethe Voges, f. 29. Juli 73 i Kbhvn. Udd. som Smed; 95 ans. paa Korsør Gasværk; siden 30 Medl. af Mghr. i Korsør.



**Seydel, Sigrud**, f. Andersen, Frue; f. 4. Maj 77 paa Solbjerggaard, Slagelse; D. af Godsejer Peter A. og Hustru Petra Johanne Kruuse; g. 10. Febr. 10 m. Kredslæge Edvard S. f. 18. Maj 52 i Kbhvn. Praktisk Uddannelse; 04—10 rejst en Del i Udlandet; Lærerinde v. Nyborg private Realskole; siden 12 Medl. af Mghr. i Korsør; Kirketilsyn; Medl. af Best. f. Mghspl.; Medl. af Best. f. Røde Kors; Medl. af Best. f. Sønderj. Foren.



**Thomsen, Peder Kristian**, Overlærer; f. 30. Sept. 78 i Boddum v. Thisted; S. af Grdj. Jens Christensen T. og Hustru Maren Hove Christensen; g. 30. April 05 m. Johanne Christine Hansen, f. 10. Marts 78 i Odense. Lærereks. Jelling Sem. 1900; Aarskursus i Matematik 02—03; 1900—02 Lærer Holsted Fri- og Efterskole; 03 Tarm Realskole; 04 Vikar Lyngsø og Hjerminde; 1. Jan. 05 Lærer Korsør Skolev.; 1. Maj 23 Overlærer Halskovskolen, Korsør; siden 22 Medl. af Mghr. i Korsør, siden 30 Fmd.; 27 Medl. af Sorø Amts Skoleraad; 32 Medl. af Slagelse Skatte- raad; siden 08 Leder af Aftenskolen, siden 25 af Ungdomsskolen; 09—17 komm. Revisor; 17—25 Medl. af Byraadet; 29 Medl. af Best. f. Flakkebjerg Ungdomshjem og Landerupgaard Skolehjem.



**Wilhelmsen, Jørgen**, Rentier; f. 24. Okt. 59 i Taarnborg Sogn; S. af Møller Wilhelm Hansen og Hustru Martha H.; g. 21. Maj 87 m. Hansine Charlotte Sørensen, f. 4. Juni 65 i Korsør. Udd. i Restaurationsfaget; 77 Koksmat; 79 Tjener; 92 Restauratør; 11 Viktualiehdl.; 32 Medl. af Mghr. i Korsør.

#### LUNDFORLUND SOGN.



LUNDFORLUND KIRKE.

Romansk Kampesten; i gotisk Tid indbygget Hvælvinger og tilføjet Taarn, Vaabenhus, Kapel og Sakristi af Munkesten.

**Kragh-Müller, M.**, Sognepræst; Medl. af Mghr. i Lundforlund (Se Boeslunde).

**Andersen, Marie**, f. Mortensen, Enkefrue; f. 16. Jan. 68 i Flakkebjerg; D. af Boelsmd. Morten Mathiasen og Hustru Ane Kirstine Olsen; g. 7. April 91 m. Jens A., f. 26. Juli 59 i Gimlinge. Siden Opr. Medl. af Mghr. i Lundforlund; Medl. af Kirketils.

**Jensen, Carla**, f. Petersen, Frue; f. 21. April 95 i Kbhvn.; D. af Boelsmd. Lars P. og Hustru Juliane P.; g. 5. April 18 m. Jens J., f. 1. April 92 paa Vildhøjgaard, Lundforlund Sogn. Realeks. 12; Nov. 30 Medl. af Mghr. i Lundforlund; Medl. af Kirketils.

**Larsen, L.**, Tømrermester. Medl. af Mghr. i Lundforlund.

**Madsen, Alf.**, Gaardejer; f. 4. Maj 83 i Egeslevmagle; S. af Grdj. Hans M. og Hustru Dina M.; g. 27. Maj 10 m. Vilhelmine Drost Olsen, f. 9. Maj 86 i Gerlev Sogn. Fr.borg Højsk. 02—03, Høng Landbrsk. 06—07; 12—20 og fra 26 Medl. af Mghr. i Lundforlund; Medl. af Pgrdtils.; fhv. Medl. af Sogner.; Medl. af Skolekomm.

**Nielsen, Fr.**, Uddeler; f. 6. Dec. 72 i Egeslevmagle; S. af Husmd. Jørgen N. og Hustru



Marie Knudsdatter; g. 8. Marts 95 m. Marie Hansen, f. 29. Maj 72 i Boeslunde. Udd. som Skomager; siden 7. Sept. 97 Uddeler i Lundforlund; fra Opr. Medl. af Mghr. i Lundforlund, Fmd.; fhv. Medl. af Hjælpek.; fhv. Medl. af Værger.; mangeaarig Næstfmd. i Sygek.

**Nielsen, Hans Chr.**, Gaardejer; f. 27. Sept. 92 i Holmstrup, St. Peders Landsogn; S. af Grdj. Morten N. og Hustru Maren Kirstine Hansen; g. 25. April 19 m. Oline Olsen, f. 30. Okt. 94 i Lundforlund Sogn. Antvorskov Højsk. 12—13, Tune Landbrsk. 16—17; Nov. 22 Medl. af Mghr. i Lundforlund; Medl. af Prøgdudv.; Medl. af Sogner.; Medl. af Skolekomm.

#### NORDRUP SOGN.



#### NORDRUP KIRKE.

Romansk Kampsten; i den senere Middelalder overhvalvet og tilføjet Taarn og Vaabenhus af Munkesten; restaureret 1860 og 1874.

**Vedde, H. C. J.**, Sognepræst. Medl. af Mghr. i Nordrup. (Se Sønderup).



**Andersen, Jacob**, Gaardejer; f. 19. Dec. 69 i Skafteløv; Søn af Grdj. Anders Jensen og

Hustru Maren Harder; g. 4. Okt. 01 m. Anna Christine Hansen, f. 17. Sept. 79 i Skafteløv. Siden 04 Grdj.; siden 26 Medl. af Mghr. i Nordrup; Medl. af Kirkeudv.; Fmd. f. Sygeplejeforen.; titl. i en Aarr. Fmd. f. Sogner.

**Hansen, M. M.**, Frue. Medl. af Mghr. i Nordrup.



**Jensen, Curt Martin Peter**, Enelærer; f. 28. Marts 01 i Kbhvn.; S. af Vicevært N. P. J. og Hustru Corta Nielsen; g. 27. Maj 28 m. Anna Elise Jørgensen, f. 25. Febr. 07 i Hammersmølle, Fuglebjerger. Lærereks. Blaagaards Sem. 26; 1. Maj 28 Andenlærer Bjerregrav Skole; 1. Okt. 29 Enelærer Nordruplund Sk. og Organist v. Nordrup K.; Medl. af Mghr. i Nordrup.



**Larsen, Harald Emil**, Enelærer; f. 11. Jan. 91 i Laagerup, Lolland; S. af Grdj. Hans Christian L. og Hustru Ane Nielsen. Præliminær-eks.; Lærereks. Jonstrup Sem.; 1. Sept. 13 Andenl. Ø. Ulslev; 1. Juli 16 Enel. Nordrup Sk.; 27 Medl. af Mghr. i Nordrup; siden 19 Fmd. f. Nordrup Brugsforen.; 26 Fmd. f. Sorø Amtskr. af Danm. Fjerkraevlerforen.; 29 Medl. af Værger.

**Larsen, Niels Peter**, Gaardejer; f. 4. Marts 73 i Taaderup; S. af Grdj. Hans L. og Hustru Mette Marie L.; g. 3. Aug. 04 m. Anna Cathrine Jensen, f. 25. Nov. 72 i Skafteløv, Nordrup Sogn. Vallekilde Højsk. 93—94; 04 Grdj. i Skafteløv; siden 22 Medl. af Mghr. i Nordrup, Fmd.; Fmd. f. Sognespæk.; Medl. af Best. f. Slagelse Svineslagteri; titl. i en Aarr. Fmd. f. Sogner.

**Sørup, Magdalene**, f. Hansen, Frue; f. 8. Dec. 81 i Nordrup Sogn; D. af Grdj. Ole P. H. og Hustru Maren Kirstine Rasmussen; g. 8. Juni 04 m. Grdj. S., f. 11. Aug. 74 i Thorsted. Te-



strup Højsk. 02; siden 22 Medl. af Mghr. i Nordrup; Medl. af Pgrdudv.

#### OTTESTRUP SOGN.



OTTESTRUP KIRKE.

Romansk Kampesten; i gotisk Tid tilføjet Taarn og Vaabenhus samt overhvælvet.

**Hermann, Poul Axel Viggo**, Sognepræst. Fmd. f. Mghr. i Ottestrup. (Se Sorterup).

**Christiansen, Oscar Adolf**, Boelsmand; f. 6. Nov. 71 i Bøstrup Sogn, Langeland; S. af Grdj. Rasmus C. og Hustru Marie C.; g. 26. Marts 04 m. Olga Petersen, f. 30. Marts 78 i Fuglsbølle, Langeland. Siden 04 Ejer af Jørgensminde i Ottestrup; 22 Medl. af Mghr. i Ottestrup, Kass. og Kirkevæрге.

**Frederiksen, Richardt**, Boelsmand, Vedby-Nørre. Medl. af Mghr. i Ottestrup.

**Jensen, Jg.**, Tømrermester. Medl. af Mghr. i Ottestrup.

**Jensen, Rasmus Niels**, Gaardejer; f. 16. Juni 77 i Ottestrup; S. af Grdj. Hans J., Dbm., og Hustru Ane Marie Rasmussen; g. 30. Okt. 06 m. Kirstine Marie Christensen, f. 23. Juni 84 i Vemmelev Sogn. Landbrugsudd.; udl. Karetmager i Slagelse 98; 96—06 arb. v. Karetmagerfaget; siden 06 Ejer af Gaarden Stenreulergaard i Ottestrup Sogn; 30 Medl. af Mghr. i Ottestrup, Fmd.; siden 21 Vurdmd. i Ejendomssk.; 21—29 Medl. af Sogner.

**Larsen, Hans Jacob Jørgen**, Uddeler; f. 22. Dec. 01 i Uggeløse ved Slangerup; S. af Husmd. Niels L. og Hustru Hansine Petersen; g. 26. Juni 23 m. Kirstine Petersen, f. 9. Jan. 99 i Ravnkilde ved Hobro. Købmandsudd.; siden 26 Uddeler i Vedbysonder Brugsforen.; 30 Medl. af Mghr. i Ottestrup.

**Petersen, Jens Peter**, Gaardejer; f. 25. Marts 86 i Ottestrup; S. af Grdj. Niels P. og Hustru



Marie Jensen; g. 14. April 16 m. Ingeborg Jensen, f. 30. Nov. 91 i Havrebjerg Sogn. Landbrugsudd.; Hindsholm Højsk. 07—08; siden 21 Ejer af Ottestrupgaard; 33 Medl. af Mghr. i Ottestrup; siden 26 Medl. af Sogner.; siden 22 Medl. af Skolekomm.

#### SLAGELSE SCT. MIKKELS BYSOGN.

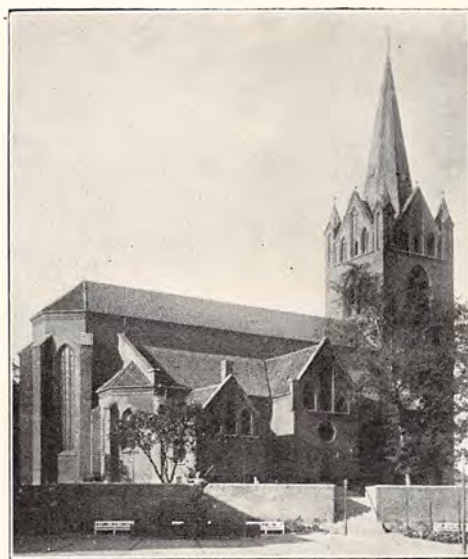

SCT. MIKKELS KIRKE.

Opført i Slutningen af det 11. Aarh.; den nuværende Bygning er dog fra ca. 1300; Kirken har undergaaet mange Forandringer, gennemgribende restaureret 1873—76 og indviet 24. Sept. 1876. Arkitekt: H. Drewsen.

**Tonsgaard, Karmark Vilhelm**, Sognepræst, Provst; f. 24. Aug. 77 i Sennels ved Thisted; S. af Grdj. Peder Jensen T. og Hustru Mariane Pedersen; g. 8. Aug. 1906 m. Anna von Bülow, f. 9. Jan. 78 i Ølby Præstegaard v. Struer. Student Viborg 97; cand. theol. Juni 03; 26. Nov. 04 præstev. Medhj. v. Kapernaums K., Kbhvn.; 16. Sept. 09 res. Kap. Fredens K., Kbhvn.; 1. Jan. 13 Sekr. f. Indre Miss. i Kbhvn.; 8. Dec. 15 Sognepr. Hjerm; 5. Maj 22 res. Kap. Esajas K., Kbhvn.; 2. Febr. 24 Sognepr. v. Sct. Mikkel's K., Slagelse; 4. Dec. 31 Provst f. Slagelse Herred; Medl. af Mghr. i Sct. Mikkel's Bysogn; siden 31 Fmd. f. Provstiudv. i Slagelse Herred; Medl. af Ud. f. Indre Miss. Børnegudstj. i Danm.;



Medl. af Inspektionen f. Klostrene i Slagelse; Fmd. f. Skolekomm. f. Sct. Mikkel's Landsogn; Medl. af Skoledirektionen f. Slagelse Herred; Fmd. f. Sydvestsjæll. Kredsforb. under D. M. S.; Fmd. f. Børnegudstj. 7. Kreds, Sorø. Litt. Arb.: Københavns Indre Mission gennem 50 Aar (Jubilæumsskrift 15); siden 16 Redaktør af »Raadgiveren« for Arbejdere i Børnegudstjenesten og Søndagsskolen; 14—16 Redaktør af »Nye Tider«, »Fakkelen« og Søndagsblad.

**Wolf, J. J.**, res. Kapellan. Medl. af Mghr. i Sct. Mikkel's Bysogn. (Se Hejninge).

**Andersen, A. P.**, Tømrermester. Medl. af Mghr. i Sct. Mikkel's Bysogn.



**Byggere, Niels Peter**, pens. Toldassistent, Dbm.; f. 11. Aug. 58 i Kauslunde Sogn; S. af Førstelærer Nis Nielsen B., Skrillinge Skole, og Hustru Ida Sofia Kjær; g. 9. Jan. 87 m. Inger Severine Axelsen, f. 18. Jan. 42 i Nyborg. (død 3. Marts 33). Styrmandseks. 1—2; udd. i Toldvæsenet; sejlet i udenrigs Fart; 85 ans. Krydstoldv.; 94 Fører af et Krydsfartøj; 03 overg. til Landtoldv. i Fr.havn; 05 i Slagelse; 1. Sept. 28 Afsked; siden 20 Medl. af Mghr. i Sct. Mikkel's Bysogn.



**Didrichsen, Ejnar Valdemar**, Direktør; f. 24. Nov. 68 i Slagelse; S. af Bogholder Valdemar D. og Hustru Augusta Lund; g. 11. Sept. 97 m.

Sigrid Rasmussen, f. 28. Marts 76 i Slagelse. 84—88 ans. i Fa. Grønvold & Schous Trælast-hdl.; aftj. Værnepligt som Sekondløjtn.; 1 Aar hos Brdr. Dahl, Kbhvn.; 91 Prokurist hos Grønvold & Schou; fra 03 Direktør smst.; 31 Medl. af Mghr. i Sct. Mikkel's Bysogn; fra 16 i Tilsynsr. for Sparek. f. Slagelse og Omegn; fra 22 Fmd. f. Slagelse Hjælpeforen.

**Frederiksen, Carl Chr.**, Kontorchef; f. 9. Maj 67 i Gørlose; S. af Husejer Fr. Pedersen og Hustru Sofie Andersen. 84—92 paa Byfoged- og Borgmesterkt. i Hillerød; siden 1. Nov. 92 paa Slagelse Kæmmerkt.; siden Nov. 22 Fmd. f. Mghr. i Sct. Mikkel's Bysogn.

**Hansen, Carl Chr.**, Møbelhandler; f. 19. April 87 i Søborg Sogn, Fr.borg Amt; S. af Landmd. Mads Christensen H. og Hustru Marie Thaisen; g. 6. Marts 17 m. Anna Marie Mogensen, f. 9. Okt. 81 i Bregninge Sogn, Holbæk Amt. Udd. i Malerfaget og Møbelbranchen og paa Fagskoler i Danm. og Zürich; siden 14 selvst. Forretn., fra 25 till. Møbelforretn.; 31 Medl. af Mghr. i Sct. Mikkel's Bysogn; Fmd. f. »Der ude« Kreds.

**Jensen, Jørgen Aage**, Kommunalærer; f. 28. Dec. 72 i Jelling; S. af Lærer J. P. J. og Hustru E. K. K. Rasmussen; g. 27. Sept. 01 m. N. S. Nielsen, f. 2. Febr. 79 i Sorterup. Lærereks. Jelling Sem. 98; 98 Andenl. og Organist Sdr. Stenderup; 03 Enel. og Organ. Skovgaard; 06—09 Enel. og Organ. Vindehelsing; Lærer Slagelse østre Sk.; Medl. af Mghr. i Sct. Mikkel's Bysogn.



**Markvig, Hans Peter**, Kaffebrænder; f. 13. Nov. 62 i Jungshoved. Siden 03 Dansk Kaffe-kompagni, Slagelse; 22 Medl. af Mghr. i Sct. Mikkel's Bysogn.

**Mølviq, Thomas**, Manufakturhandler; f. 1. Maj 83 i Sunds. 32 Medl. af Mghr. i Sct. Mikkel's Bysogn.



**Nielsen, Anna Kirstine**, f. Andersen, Frue; f. 23. Okt. 82 i Helsing Sogn; D. af Central-

best. Anders H. A. og Hustru Jensine Larsen; g. 8. Aug. 09 m. Værktøjshdr. Johs. V. N., f. 6. April 84 i Karlebo Sogn. I en Periode tidligere og fra 20 Medl. af Mghr. i Sct. Mikkel's Bysogn; Medl. af Forretn.udv.



**Nielsen, Niels**, pens. Lærer; f. 3. Marts 59 i Grundfør Sogn v. Aarhus; S. af Tømrer og Husmd. Niels P. N. og Hustru Marie Kirstine Rasmussen; g. 9. Nov. 83 m. Povline Rasch, f. 3. Marts 54 i Onsild v. Hobro. Lærereks. Skaarup Sem. 78; forsk. Kursus bl. a. i Bogholderi; 78—81 Huslærer paa Herregaarden Ørslev Kloster; 81—27 Kommunelærer i Slagelse; 27 Afsked; 26 Medl. af Mghr. i Sct. Mikkel's Bysogn; 17 Aar Lærer v. Slagelse tekn. Skole; i 23 Aar Forst. f. Handelssk.; i 10 Aar Medl. af Byraadet.



**Rasmussen, Carl Herman**, Tobaksarbejder, Husejer; f. 3. April 75 i Slagelse; S. af Arbm. Hans R. og Hustru Caroline Lindahl; g. 6. Maj 98 m. Marie Petersen, f. 31. Dec. 77 i Harre- sted. Siden 10 ans. paa Langes Tobaksfabrik; 28 Medl. af Mghr. i Sct. Mikkel's Bysogn; Medl. af Best. f. Missionshuset.



**Rasmussen, Rasmus Madsen**, Handelsgartner; f. 27. Febr. 76 i Fausing, Randers Amt; S. af Husmd. Erik R. og Hustru Inger Margrethe Madsen; g. 27. April 02 m. Anna Alfrida Jensen, f. 27. Sept. 76 i Kbhvn. Siden 03 Handelsgart-

ner i Slagelse; 19 Medl. af Mghr. i Sct. Mikkel's Bysogn, Næstfmd.; siden 31 Medl. af Byraadet.

**Smith, Knud**, pens. Lærer. Medl. af Mghr. i Sct. Mikkel's Bysogn.



**Stougaard, Rasmus Rasmussen**, Overlærer; f. 3. Sept. 65 i Dreslette Sogn; S. af Husmd. Jens Rasmussen S. og Hustru Karen Hansen; g. 22. Nov. 94 m. Anne Hansen, f. 18. Dec. 68 i Flem- løse. Lærereks. Gedved Sem. 84; Aarsk. og Feriekursus i forsk. Fag.; 5. Aug. 89 Lærer As- sens Borgersk.; 27 Dec. 93 Lærer Slagelse Bor- ger- og Frisk.; 1. April 09 Overlærer v. Slagelse Skolev.; 09—17 og siden 27 Medl. af Mghr. i Sct. Mikkel's Bysogn og Medl. af Forretn.udv.; 04—08 Medl. af Ligningskomm.; siden 19 Medl. af Best. f. Sorø Amts Plejehjforen.; mangle- aarigt Medl. af Best. f. Slagelse Hjelpeforen.



**Willingshøj, Christiane Vilhelmine**, f. Jensen, Enkefruc; f. 16. April 64 i Næsby, Præstø Amt; D. af Musiker Hans J. og Hustru Ane Marie Madsen; g. 15. Juli 88 m. Købmd. C. P. W., f. 30. Maj 59 i Braaby, Sorø Amt. 22 Medl. af Mghr. i Sct. Mikkel's Bysogn; 08—11 og fra 12 Fmd. f. Dansk Kvindesamf. (Slagelse Kr.); 31—33 Fmd. f. Kvind. intern. Fredsliga (Slagelse Kr.); 10—13 Medl. af Byraadet.

#### SLAGELSE SCT. MIKKEL'S LANDSOGN.

**Tonsgaard, K. V.**, Sognepræst. Fmd. f. Mghr. i Sct. Mikkel's Landsogn. (Se Sct. Mikkel's By- sogn).

**Volf, J. J.**, res. Kapellan. Medl. af Mghr. i Sct. Mikkel's Landsogn. (Se Hejninge).

**Christensen, Jacob**, Boelsmand; f. 30. Nov. 70 i Ruds Vedby; S. af Boelsmd. Jens C. og Hustru Lucie Madsen. Siden 11 selvst. Ejend.;



30 Medl. af Mghr. i Sct. Mikkels Landsogn; 09—24 Medl. af Sogner.; en Periode Medl. af Amtsraadet.

**Frederiksen, Christian**, Tømrmester; f. 7. April 71 i Nordrup; S. af Boelsmd. Lars F. og Hustru Kirsten Christensen; g. 6. Nov. 03 m. Hansine Andersen, f. 23. Dec. 78 i Lille Fuglede. Siden 1. Maj 05 Tømrm., fra 15 i Skovsø v. Slagelse; 26 Medl. af Mghr. i Sct. Mikkels Landsogn.



**Olsen, Christian**, Tømrmester; f. 5. Dec. 81 i Valby, Sct. Mikkels Sogn; S. af Tømrrer Hans O. og Hustru Kirsten Rasmussen; g. 12. Nov. 07 m. Marie Jacobsen, f. 7. Febr. 85 i Valby, Sct. Mikkels Landsogn. Siden 07 Tømrrerm. i Slagstrup; 26 Medl. af Mghr. i Sct. Mikkels Landsogn; Suppl. i Forretn.udev.; 27 Vurdm. i Husmdskreditk.; 20 Fmd. f. Landbygn. Brandfors. i Sct. Mikkels Landsogn; 24 Medl. af Best. f. Haandværkerforen. f. Sorø Amt.

**Rasmussen, Emmy Johanne Augusta**, f. Howe, Frue; f. 17. Febr. 86 i Aachen; D. af Kammermusikus Herm. H. og Hustru Augusta Hansen; g. 18. Juli 14 m. Enelærer Hans Chr. R., f. 19. Marts 86 i Tranekær, Langeland. Udd. Koncertsangerinde i Köln; 09 Musiklærerinde og Sanglærerinde i Saaz i Bøhmen; 14 Oratorie-sangerinde i Kirkerne i Bøhmen; 30 Medl. af Mghr. i Sct. Mikkels Landsogn; Leder af Danm. Blindes Indsaml. i Kredsen; Revisor i Husholdningsforen. i 8 Aar.

**Rasmussen, Ingeborg Caroline**, f. Simonsen, Frue; f. 19. Okt. 97 i Hjarup; D. af Grdj. Søren S. og Hustru Louise Vilhelmsen; g. 17. Juni 32 m. Grdj. Carl Mart. R., f. 3. Maj 1900



i Flakkebjerg. Jan. 31 Medl. af Mghr. i Sct. Mikkels Landsogn.



**Rune, Raks**, f. Ostrander Jensen, Frue; f. 24. April 80 i Ølgod; g. 3. Jan. 01 m. Enelærer Magnus Fritz R., Jerubjerg Sk., f. 5. Aug. 75 i Egeslevmagle. Siden 12 Medl. af Mghr. i Sct. Mikkels Landsogn, Næstfmd. og Medl. af det fælles Forretn.udev. f. By- og Landsogn; Medl. af Provstiudev.; Medstifter af Landsforen. af Mghr. og Medl. af dens Best.; Fmd. f. Sognets Foredrags- og Ungdomsforen. og Medl. af Best. f. Sorø Amts Mghsforen.

#### SLAGELSE SCT. PEDERS BY- OG LANDSOGN.



SCT. PEDERS KIRKE.

Opført i 12. Aarh.; i det 13. Aarh. forlænget, overhvalvet; Sakristi og Vaabenhus er fra 15. Aarh.; nyt Taarn opført 1664 af Tyskeren Hans Spirhugger.

**Holmgaard, Otto Christian Madsen**, Sognepræst; f. 14. Juni 96 i Odense; S. af Skoleinsp. H. og Hustru; g. 16. Juni 28 m. Ida Hein, f. 20. Sept. 03 i Randers. Student Odense 14; cand. theol. 20; 21 Kaldskap. Nr. Tranders; 24 Sognepr. Vejgaard; 32 Sognepr. Sct. Peders

K. og Hospitalet i Slagelse; Medl. af Mghr. i Sct. Peders By- og Landsogn.



**Christensen, Hermann Gunner**, Gaardejer; f. 10. Juli 97 i Gerlev; S. af Grdj. N. P. C. og Hustru Ellen Nielsen; g. 27. Okt. 27 m. Helga Johanne Nielsen, f. 14. Marts 04 i Vemmelev Sogn. Sydsjæll. Landbrsk. 22—23; 23 Best. paa Rødkildegaard; 27 Grdj. smst.; 30 Medl. af Mghr. i Sct. Peders By- og Landsogn; Medl. af Kgrdudv.; 28 i Dyrskueudv. f. Slagelseegnens Landboforen; Brandfoged f. Landsgrav; Fmd. f. Svinereguleringen; Medl. af Reprstsk. f. Slagelse Svineslagteri; Fmd. f. Kvægavlsforen. i Landsgrav; Medl. af Best. f. Forsamlingshuset; Medl. af Aftensk.udv.



**Gram, Inger Marie Dall**, f. Gram, Frue; D. af Grdj. Hans G. og Hustru Hansine G.; g. 20. April 05 m. Maskinm. Peter Marcus G., f. 27. Maj 77 i Grimstrup pr. Varde. Sørup Højsk. '96—97; udd. som privat Lærerinde; 97 Lærerinde i Thy; 98 v. Vejrup Sk.; 99 i Søbækklid, Sdrjyll.; 1900 paa Mols; 03—05 v. Aalestrup Realsk.; 30 Medl. af Mghr. i Sct. Peders By- og Landsogn; Medl. af Ud. f. Mghspl.; 33 Medl. af Børnevænet.

**Jørgensen, Anders Kristian**, Overportør; f. 30. Dec. 78 i Nyrup By, Furendal Sogn; S. af Grdj. Morten J. og Hustru Marie Mathiesen; g. 2. Juni 01 m. Anna Kirstine Petersen, f. 24. Febr. 81 paa Glænø. 01 ans. v. D.S.B.; 02 Portør; 20 Overportør; 28 Medl. af Mghr. i Sct. Peders By- og Landsogn; 4 Aar Medl. af Ligningskomm.; i 10 Aar Fmd. f. Dansk Jernbaneforb.s Slagelse Fællesafd.

**Knuksen, Johanne Elisa**, f. Corfitzen, Frue, Kommuelærerinde; f. 3. Sept. 88 i Bregninge, Horbelev Sogn; D. af Lærer C. og Hustru Marie Pingel; g. 11. Aug. 18 m. Lærer Fr. K., f. 13. Juni 85 i Baaring. Lærerindecks. Th. Langs Sem. 10; Aarskurs. i Gymnastik 15; 1. Aug. 10 Lærerinde v. Frk. Langs Sk., Silkeborg; 1.

April 16 v. Slagelse vestre Sk.; 30 Medl. af Mghr. i Sct. Peders By- og Landsogn.

**Kolind, Anton Carl Chr.**, Fabrikant; f. 22. Nov. 86 i Kjørende pr. Ryomgaard; S. af Grdj. P. K. og Hustru Ane Kirstine Kroer; g. 1. Juni 10 m. Hansine Katrine Ebbesen, f. 13. Sept. 86 i Skovlund, Ansgar Sogn. Siden 11 Fabrikant i Slagelse; 30 Medl. af Mghr. i Sct. Peders By- og Landsogn, Sekr.



**Kristiansen, Kristian Marius**, Forgylder; f. 2. Febr. 80 i Slagelse; S. af Arbdm. Niels K. og Hustru Johanne Rasmussen; g. 24. Nov. 03 m. Josefina Vilhelmine Jacobsen, f. 29. Marts 81 i Aarup. Siden 98 Forgylder i Slagelse; 26 Medl. af Mghr. i Sct. Peders By- og Landsogn; 25—33 Medl. af Værger. og af Sundhedskomm.



**Larsen, Niels Peter**, Kommuelærer; f. 20. Sept. 89 i Vindstrup; S. af Husmd. Jørgen L. og Hustru Sofie Nielsen; g. 3. Dec. 20 m. Karoline Margrethe Jensen, f. 14. Juli 95 i Lyngø v. Sorø. Lærereks. Haslev Sem. 11; Aarskurs. i Dansk og Historie; Tillægspr. i Engelsk og Tysk; Feriekurs.; 11 Lærer Gistrup Højsk.; 12—16 Rønde Højsk.; 17 Vikar i Aarhus; 18 Time-lærer smst.; 18 fast ans. smst.; 1. Dec. 20 Lærer Slagelse vestre Sk.; 26 Medl. af Mghr. i Sct. Peders By- og Landsogn, siden 30 Fmd.; 28 Fmd. f. K.F.U.M. i Slagelse. Litt. Arb.; Lokalist. Art i Sorø Amtslidende og Hist. Samfund's Aarbøger.

**Laursen, Thorvald**, Redaktør, Højskolelærer; f. 8. Febr. 80 i Nr. Aaby; S. af Friskolelærer Mads L. og Hustru Karen Marie Eriksen; g. m. Anna Katrine Konstantin Hansen, f. 16. Maj 86 i Jernved. Askov Højsk.; Statens Lærerehøjsk.; 05 Højskolelærer; 17 Redaktør af »Dansk Ungdom«; 25 Medl. af Mghr. i Sct. Peders By- og Landsogn; Medl. af Forretn.udv.; Medl. af Komiteen f. Grundtvigsk. Opf.; Medl. af K.F.U.M. og K.s Emigrantudv.; Medl. af Best. f. Højskolerne's Pensionsk.; Medl. af Forretn.udv. f.





Herbergsringen. Litt. Arb.: »Aarets Bog for Ungdommen« — »Danske Sange«.

**Nielsen, Valborg Eleonora**, f. Conradsen, Frue; f. 12. Okt. 88 i Slagelse; D. af Arbm. Johan C. og Hustru Anne Larsen; g. 29. Okt. 10 m. Bødker Frederik Valdemar N., f. 12. April 80 i Slagelse. 26 Medl. af Mghr. i Sct. Peders By- og Landsogn, Næstfmd.; Medl. af Forretn.-udv.; 29 Medl. af Byraadet; 14—21 Medl. af Hjælpek., Kass.



**Petersen, Niels Peter Henrik**, Tøffelmager; f. 21. Aug. 94 i Nordrup Sogn; S. af Arbm. Lauritz P. og Hustru Ane Marie Henriksen; g. 18. Nov. 23 m. Maren Vilhelmine Olsen, f. 3. Aug. 92 i Næsby Strand, Stillinge Sogn. Siden 19 Tøffelmager i Slagelse; 30 Medl. af Mghr. i Sct. Peders By- og Landsogn; Medl. af Kgrd.-udv.; 30 Medl. af Best. f. Fagforen, Næstfmd.; 27 Fmd. f. Haveforen. »Fredly«.

#### SLOTSBJERG BY SOGN.



SLOTSBJERG BY KIRKE.

Romansk Kampestensbygning; vistnok den højstliggende Kirke paa Sjælland; i den senere Middelalder overhælvvet og endnu i Middelalderen tilbygget Taarn, Vaabenhus og Sakristi.

**Warring, Bjørn Gustav**, Sognepræst; f. 5. Maj 93 paa Skruabaaden »Hvidbjørnen« i Davis-

strædet; S. af Kolonibestyrelse i Grønland W. og Hustru; g. 24. Okt. 22 m. Elsa Margr. Poulsen, f. 9. Okt. 01 i Kbhvn. Student Metropolitsk. 12; cand. theol. 19; 20 ord. Medhj. Timotheus K., Kbhvn.; 21 Kaldskap. smst.; 22 Sognepr. Stadager-Nr. Kirkeby; 27 Sognepr. Slotsbjergby-Sludstrup-Gerlev; Fmd. f. Mghr. i Slotsbjergby.

**Andersen, Peter**, Gaardejer; f. 16. Nov. 75 i Slotsbjergby; S. af Grdj. Christian A. og Hustru Andersine Hansen; g. 28. Febr. 99 m. Ane Rasmussen, f. 9. Dec. 76 i Lund, Lyderslev Sogn. Overtog 07 Kirkebjerggaard efter Faderen, solgte i 29 Gaarden og opførte Kirkebjerghus; 26 Medl. af Mghr. i Slotsbjergby.

**Christensen, Ludvig**, Gaardejer; f. 13. Marts 80 i Slotsbjergby; S. af Grdj. Hans C. og Hustru Kirstine Petersen; g. 21. Maj 13 m. Ida Andersen, f. 11. Juli 91 i Slotsbjergby; 26 Medl. af Mghr. i Slotsbjergby; Kirkevæрге; Medl. af Sogner.



**Hansen, Alfred**, Mejeribestyrelse; f. 8. Marts 95 i Hjerting, Haderslev Amt; S. af Malerm. Christian H. og Hustru Marie Greve; g. 5. Okt. 23 m. Ingeborg Nielsen, f. 27. Aug. 99 i Haarslev, Sorø Amt. Siden 25 Best. af Slotsbjergby Andelsmejeri; 26 Medl. af Mghr. i Slotsbjergby; Kass. f. Prlønnek.

**Jensen, Niels Bengt Frederik**, Gaardejer; f. 23. Jan. 95 i Karrebæk Sogn; S. af Grdj. Christian J. og Hustru Marie Petersen; g. 24. Nov. 20 m. Asta J., f. 24. Okt. 99 i Vallensved. Brøderup Højsk. 13; siden 20 Ejer af Gydemosegaard, Slotsbjergby; 22—26 og fra 30 Medl. af Mghr. i Slotsbjergby.

**Kristensen, Søren Jens Peter**, Gaardejer; f. 7. Juni 78 i Slotsbjergby; S. af Grdj. Niels K. og Hustru Karoline Henriksen; g. 17. Okt. 04 m. Anna Sofie Hansen, f. 12. Aug. 81 i Munkebjergby. Højskoleoph.; siden 1. Okt. 04 Grdj.; Medl. af Mghr. i Slotsbjergby, Næstfmd.; 17 Fmd. f. Andelsmejeriet; 26 Fmd. f. Landbobanken i Slagelse.



**Stampe, Jørgen Hansen**, Mælkehändler; f. 5. Aug. 87 i Vinding v. Vejle; S. af Best. Anders

S.; g. 4. Aug. 18 m. Karen Sofie Hansen, f. 24. Juli 95 i Kimmerslev. 18—26 v. Landbrug i Slotsbjergby; siden 26 Mælkehandler; 26 Medl. af Mghr. i Slotsbjergby.

Hans Henrik H., f. 4. Juni 81 i Vemmelev. Særsløv Højsk. 10; 30 Medl. af Mghr. i Sludstrup; Medl. af Kirketils.

### SLUDSTRUP SOGN.



SLUDSTRUP KIRKE.

Romansk Kampsten med et oprindelig smalt Taarn, der i den senere Middelalder er vejet for et større Murstenstaarn; i en senere Periode er tilbygget Vaabenhus (nu Ligkapel), Kapel og Sakristi og indbygget Krydshvælvinger.

**Warring, B. G.**, Sognepræst. Medl. af Mghr. i Sludstrup. (Se Slotsbjergby).



**Hansen, Hans Peter**, Gaardejer; f. 11. Aug. 72 paa Harrested Mark, Sludstrup Sogn; S. af Grdj. Niels H. og Hustru Marie Rasmussen; g. 4. April 02 m. Anna Katrine Larsen, f. 1. Juni 81 i Vemmelev Sogn. Høng Højsk. 88—89 og Dalum Landbrsk. 99; 03—09 og fra 26 Medl. af Mghr. i Sludstrup; Kirkeværge; fh. Medl. af Sogner.; fh. Medl. af Skolekomm.



**Hansen, Marie**, f. Hansen, Frue; f. 11. Marts 91 i Sludstrup Sogn; D. af Grdj. Hans Chr. H. og Hustru Anna Marie Olsen; g. 29. Marts 12 m.



**Hansen, Martha Marie**, f. Hansen, Frue; f. 24. April 96 i Sørbylille, Sludstrup Sogn; D. af Grdj. Kristen H. og Hustru Henriette Jørgensen; g. 21. Maj 20 m. Anthon H., f. 17. Juli 87 i Sørbylille. Høng Landbrsk. 15; Ry Højsk. 18; fhv. Kontrolassistent; 30 Medl. af Mghr. i Sludstrup; Medl. af Kirketils.; fhv. Medl. af Værger.; Medl. af Børneværnet.



**Jensen, Kristine**, f. Petersen, Frue; f. 6. Febr. 82 i Sludstrup Sogn; D. af Grdj. Jens P. og Hustru Kirstine Nielsen; g. 20. Juli 07 m. Niels Peter J., f. 12. Juni 78 i Sludstrup Sogn. 20—22 og fra 30 Medl. af Mghr. i Sludstrup; Medl. af Valgbest.



**Pedersen, Niels Oluf**, Gartner; f. 16. April 93 i Bjerresø, Vallekilde Sogn; S. af Grdj. Kristian P. og Hustru Anna Marie Olsen; g. 8. Aug. 22 m. Frederikke Karoline Sørensen, f. 1. Nov. 93 i Almind Sogn. Vallekilde Højsk. 13—14; 26 Medl. af Mghr. i Sludstrup; Medl. af Pgrdtils.; Medl. af Best. f. Sygeplejeforen.

**Voldby, T. L.**, Førstelærer; f. 9. Maj 83 i Skjerring Sogn; S. af Grdj. Hans Laursen og Hustru Maren Nielsen; g. 14. April 08 m. Asta Jensen, f. 11. Jan. 79 i Hørup, Jelling Sogn. Lærer-

eks. Ribe Sem. 06; forsk. Kurs.; 1. Sept. 06—31. Okt. 07 Lærer i Karise; 1. Jan. 08 Førstelærer i Hirtshals; 1. Okt. 14 Førstelærer i Sludstrup; Kirkesanger; siden 15 Medl. af Mghr. i Sludstrup, Fmd.; i en lang Aarrække Fmd. f. Værger.; Fmd. f. Sygek.

## SORTERUP SOGN.



SORTERUP KIRKE.

Romansk Kampesten; i gotisk Tid forlænget. overhvælvet og tilbygget Taarn, Vaabenhus og Gravkapel.



**Hermann, Poul Axel Viggo**, Sognepræst; f. 14. Marts 88 i Kbhvn.; S. af Gymnastikinsp. Abraham H. og Hustru Anna Wilhelmine Broe; g. 3. Maj 15 m. Esther Larsen, f. 21. Dec. 92 i Kbhvn. Cand. theol 12; 12 Kaldskap. v. Jesuskirken, Kbhvn; 18 Sognepr. Strib; 32 Sognepr. Sorterup-Ottestrup; Fmd. f. Mghr. i Sorterup.



**Hansen, Christian Frederik**, Statshusmand; f. 16. Dec. 97 i Ottestrup; S. af Best. Hans H. og Hustru Anna Christensen; g. 28. April 26 m. Ingeborg Annette H., f. 3. Febr. 04 i Ottestrup. Siden 31 Statshusmd. i Sorterup; 30 Medl. af Mghr. i Sorterup.

**Jensen, Jens Christen**, Gaardejer; f. 22. Marts 77 i Kindertofte, Lille Frederikslund; S. af

Dansk Kirke-Stat II.

Vægter Lars J. og Hustru Marie Christensen; g. 18. Jan. 08 m. Kirstine Hansen, f. 16. Dec. 63 i Tyvelse. Siden 09 Ejer af Frihedsgaard i Tyvelse; 22 Medl. af Mghr. i Sorterup; Kass. f. Prlønkk.; 13—21 Medl. af Sogner.; 17—25 Medl. af Skolekomm.



**Jensen, Karl Kristian**, Husmand; f. 7. April 97 i Næsby; S. af Husmd. Hans J. og Hustru Marie Larsen; g. 28. Maj 26 m. Kirstine Thorborg, f. 2. Jan. 04 i Klakring v. Horsens. Siden 26 Husmd. i Sorterup; 30 Medl. af Mghr. i Sorterup; Kass. f. Kirkef.

**Larsen, Hans Kristen**, Gaardejer; f. 9. Nov. 92 i Sørbymagle; S. af Grdj. Lars L. og Hustru Ane Kirstine Kristiansen; g. 25. Maj 17 m. Ane Sofie Olsen, f. 28. Okt. 84 i Ollerup. Siden 17 Grdj. i Ollerup; 30 Medl. af Mghr. i Sorterup.



**Nielsen, Hans**, Gaardejer; f. 23. Dec. 72 i Sorterup; S. af Forpagter Hans N. og Hustru Sofie Larsen; g. 9. Juli 09 m. Jørgine Jensen, f. 25. April 78 i Skovlønge pr. Sølsted. Siden 07 Ejer af Granlygaard i Sorterup; 30 Medl. af Mghr. i Sorterup; Kirkevæрге; Medl. af Sogner.



**Nørregaard, Søren Andersen**, Mejeribestyrer; f. 4. Marts 66 i Jegstrup v. Aarhus; S. af Grdj.

Anders Sørensen og Hustru Kirsten Knudsdatter; g. 18. Maj 89 m. Kristine Pedersen, f. 27. Okt. 67 i Lundby, Tjæreby Sogn. Siden 88 Best. af Næsbykov Mejeri i Sorterup; 22 Medl. af Mghr. i Sorterup.

### STILLINGE SOGN.



STILLINGE KIRKE.

Romansk Kampsten; i den senere Middelalder stærkt udvidet og overhvalvet samt tilbygget Vaabenhus, Sakristi og to store Kapeller; Taarnet er fra 1807; restaureret 1864—65; der er fremdraget og restaureret udmærkede Kalkmalerier.

**Glenstrup, Michael Christian**, Sognepræst; f. 11. Juni 71 i Glenstrup; S. af Murerm., Plejes. af Sognepr. Fenger, Soderup, K. Eskildstrup; g. 1. G. 10. Okt. 1900 m. Juliane Neergaard, f. 3. April 71 (død 13. April 07), 2. G. 30. Juni 08 m. Dagny Helweg, f. 24. Nov. 80 i Kbhvn. (død 29. Maj 16), 3. G. 14. Nov. 18 m. Ebba Thingsig, f. 26. Juni 95 i Hjørring. Student Randers 92; cand. theol 98; 98—1900 Præst i Omaha, Nebraska; 05 Sognepr. Hem-Hindborg-Dølby; 11 Sognepr. Vadum; 16 Sognepr. Onsbjerg; 19 Sognepr. Stillinge; Medl. af Mghr. i Stillinge.



**Christiansen, Karen**, f. Larsen, Frue; f. 5. Maj 82 i Bildsø; D. af Husmd. Rs. L. og Hustru Karen Marie Hansdatter; g. 8. Okt. 08 m. Grdj. Vilh. C., f. 5. Okt. 74 i Stillinge Sogn. 26 Medl. af Mghr. i Stillinge; Medl. af Kirkeudv.

**Havemose, Sophus**, Enelærer; f. 6. Febr. 90 i Gryderup, Boeslunde Sogn; S. af Grdj. A. P. H. og Hustru Sofie Jensen; g. 10. Aug. 20 m.



**Anna Holt**, f. 12. April 1900 i Visborg. Lærer-eks. Ribe Sem. 14; 15. Nov. 20 Enelærer Næsby Strandskole; Medl. af Mghr. i Stillinge; Fmd. f. Sønderj. Foren.



**Jacobsen, Johanne**, f. Jensen, Frue; f. 9. April 83 i Gierslev Sogn; D. af Møller P. C. J. og Hustru Ane Sofie Frederiksen; g. 9. Maj 08 m. Grdj. Fr. J., f. 28. Jan. 78 i Vedby Sønder. 28 Medl. af Mghr. i Stillinge.



**Lambert, Valdemar**, Tømrermester; f. 9. Dec. 82 i Drøsselbjerg; S. af Boelsmd. Peter Jensen og Hustru Mariane J.; g. 17. Maj 10 m. Laura Jørgensen, f. 28. Aug. 81 i Drøsselbjerg. Siden 10 Tømrerm.; 28 Medl. af Mghr. i Stillinge; 21—29 Medl. af Sogner.

**Madsen, Martin**, Gaardejer; f. 27. Nov. 77 i Øster Stillinge; S. af Grdj. Anders M. og Hustru Karen Christiane Petersen; g. 7. Nov. 12 m. Julia Povlsen, f. 28. Marts 81 i Hundstrup, Fyn. Frborg Højsk.; siden 12 Grdj. i Øster Stillinge; 26 Medl. af Mghr. i Stillinge, Fmd.; 17—21 Medl. af Sogner., fra 20 Fmd.

**Navne, Niels Jacob Petersen**, Gaardejer; f. 8. Sept. 71 paa Langeland; S. af Grdj. Hans P. N. og Hustru Anna Kirstine Jacobsen; g.



21. Maj 97 m. Wina Nielsen, f. 9. Jan. 69 paa Langeland. Ollerup Højsk.; siden 97 Grdj.; 26 Medl. af Mghr. i Stillinge, Kass; Fmd. f. Sundhedskomm.



**Nielsen, Anna Marie**, f. Hansen, Frue; f. 25. Sept. 85 i Damsholte; D. af Husmd. Chr. H. og Hustru Caroline Povlsen; g. 27. Marts 07 m. Grdj. Oluf N., f. 19. Nov. 79 i Østby pr. Skibby. 26 Medl. af Mghr. i Stillinge; Medl. af Kirkeudv.

### SØNDERUP SOGN.



SØNDERUP KIRKE.

Romansk Kampesten; i gotisk Tid forlænget og overhælvvet samt opført Vaabenhus, der senere benyttedes som Underbygning for et Taarn; et Vaabenhus fra Middelalderen helt ommuret i 1860.

**Vedde, Hans Christen Jensen**, Sognepræst; f. 10. Febr. 77 i Vedde, Munke Bjergby; S. af Møller Niels Peter Jensen og Hustru Stine Christensen; g. 1. G. 3. Aug. 03 m. Karen Mathilde Thomsen, f. 23. Sept. 76 i Levring (død 23), 2. G. 32 m. Elna Borup. f. i Kolt v. Aarhus. Stu-

dent Ordrup 98; cand. theol. 03; Højskolelærer Levring og Hindholm; 07 Højskoleforst. Hadsten; 24 Sognepr. Voldum-Rud; 28 Sognepr. Holtug; 33 Sognepr. Sønderup-Nordrup; Medl af Mghr. i Sønderup; fhv. Fmd. f. Mghr. i Hadsten. Litt. Arb.: Hadsten Folkehøjskoles Elevskrift gennem en Aarrække.

**Buchwald, Hans**, Sognefoged; f. 6. Dec. 72 i Vollerup; S. af Grdj. Hans Madsen og Hustru Caroline Buchwald; g. 6. Nov. 1900 m. Oline Olsen, f. 24. Marts 78 i Lundforlund. 1900—29 Ejer af Taarbæksgaard i Aarslev; siden Sognefoged i Sønderup; 18 Medl. af Mghr. i Sønderup, Fmd.; siden 29 Fmd. f. Sogner.

**Jensen, Jens Christian**, Gaardejer, Branddirektør; f. 10. Marts 74 i Aarslev; S. af Grdj. Anders J. og Hustru Maren Nielsen; g. 29. Juli 04 m. Dagmar Petersen, f. 5. Marts 80 i Hallelev. Brøderup Højsk. 95—96; Dalum Landbrsk. 01—02; 04—06 Mølleejер i Aarslev; siden 06 Ejer af Gaarden Fredebo i Sønderup; 26 Medl. af Mghr. i Sønderup, Kass.; 05—12 Vurdmd. i Østift. Brandfors.; siden 12 Dir. f. samme i Sorø Amts 11. Distr.

**Jensen, N.**, Mejeribestyrer. Medl. af Mghr. i Sønderup, Næstfmd.

**Jensen, Peter**, Gaardejer; f. 9. Aug. 77 i Gerlev; S. af Grdj. Aage J. og Hustru Kirstine Hansen; g. 19. Sept. 06 m. Sofie Christensen, f. 19. Maj 82 i Vedby Nørre. Sorø Højsk. 97; siden 19 Ejer af Bakkegaarden i Sønderup; 26 Medl. af Mghr. i Sønderup, Kirkevæрге; siden 28 Medl. af Sogner.; siden 27 Medl. af Best. f. Slagelseegnens Landboforen.



**Larsen, Johanne Elisabeth**, f. Lundby, Frue; f. 18. Aug. 98 i Kbhvn; D. af Pastor L. N. L., Sølsted og Hustru Ellen Elisabeth Jacobsen; g. 30. Aug. 24 m. Grdj. Ejner Schmidt-L., f. 9. Dec. 97 i Vemmelev Sogn. 30 Medl. af Mghr. i Sønderup; Medl. af Kgrdudv.

**Pedersen, Vilhelm**, Tømrmester; f. 27. Dec. 65 i Hallelev, Sønderup Sogn; S. af Husmd. Chr. P. og Hustru Karen Hansen; g. 11. Juni 92 m. Inger Christine Juhl, f. 10. Okt. 67 i Errigsted, Møldrup Sogn, Sønderjyll. Siden 92 Tømrm. i Hallelev; 13—22 og fra 26 Medl.



af Mghr. i Sønderup; Medl. af Pgrdudv.; fhv. Fmd. f. K. F. U. M. i Ørslev.

### TAARNBORG SOGN.



TAARNBORG KIRKE.

Opført i romansk Tid af Munkesten; senere i Middelalderen overhvalvet, forlænget og tilføjet et Taarn af Munkesten.

**Engberg, L. J.**, Sognepræst. Medl. af Mghr. i Taarnborg. (Se Korsør).

**Madsen, Erik Aage**, res. Kapellan. Medl. af Mghr. i Taarnborg (Se Korsør).



**Enø, Jens P. Jensen**, Tømrermester; f. 21. Juli 80 i Stillinge; S. af Boelsmd. Søren J. E. og Hustru Kirsten Sørensen; g. 15. Maj 06 m. Anna Sofie Madsen, f. 25. Okt. 80 i Stillinge. Siden 05 Tømrerm.; 30 Medl. af Mghr. i Taarnborg, Fmd.; Vurdmd. f. Husmdskreditforen. og f. Husmdsbrandk. m. m.

**Olsen, Christine**, f. Aagaard, Frue; f. 9. April 78 i Stillinge; D. af Grdj. Jacob Aa. og Hustru Hansine Hansen; g. 3. Aug. 02 m. Grdj. Fr. O., f. 6. Okt. 75 i Taarnborg Sogn. Høng Højsk. 96; 26 Medl. af Mghr. i Taarnborg.



**Olsen, Hans Peter**, Fisker; f. 26. Nov. 84 i Forlev, Vemmelev Sogn; S. af Arbmd. Anders Peter O. og Hustru Kirstine Hansen; g. 18. Juli 16 m. Marie Frederikke Vilhelmine Petersen, f. 22. Febr. 92 i Krummerup Sogn. Siden 26 Medl. af Mghr. i Taarnborg; Kirketils.



**Pedersen, Augusta**, f. Rasmussen, Frue; f. 15. Jan. 92 i Gierslev Sogn; D. af Grdj. Chr. R. og Hustru Maren Kirstine Nielsen; g. 20. Sept. 17 m. Niels Peder P., f. 25. Febr. 83 i Taarnborg Sogn. 22 Medl. af Mghr. i Taarnborg; siden 29 Fmd. f. Sygeplejeforen..



**Rasmussen, Chr.**, Karetmager; f. 3. April 86 i Taarnborg; S. af Husejer Peter R. og Hustru Hansine Hansdatter; g. 1. Nov. 13 m. Agnes Mathilde Hallas, f. 9. Marts 91 i Aarhus. Siden 1. Aug. 13 selv. Forretn.; 26 Medl. af Mghr. i Taarnborg; Tils. m. Kirke- og Kgrd. og bygningssk. Medl.; ca. 20 Aar Medl. af Friskolen.

**Rasmussen, Chr.**, Rentier; f. 8. Marts 68 i Taarnborg; S. af Grdj. Thomas V. R. og Hustru Birthe Petersdatter; g. 27. Jan. 09 m. Karen Elisabeth Jensen, f. 24. Sept. 82 i Gierslev



Sogn. 02—24 Grdj.; siden 24 Kommunesekr.; 28 Medl. af Mghr. i Taarnborg.

**Stubager, Marie**, f. Jørgensen, Fruc; f. 29. Marts 95 i Hulby; D. af Lærer Hans N. J. og Hustru Marie Olsen; g. 6. Juli 21 m. Grdj. P. S., f. 20. Dec. 83 i Hulby. Vallekilde Højsk. 14; 30 Medl. af Mghr. i Taarnborg.

### VERMELEV SOGN.



### VERMELEV KIRKE.

Romansk Kampsten; i den senere Middelalder overhvalvet og tilbygget Taarn og Kapel.

**Olsen, Oluf Anker**, Sognepræst; f. 17. April 93. Student Aalborg 11; cand. theol. 27; 27 Sognepr. Vemmelev-Hemmeshøj; Medl. af Mghr. i Vemmelev.

**Albrethsen, H.**, Sognefoged. Medl. af Mghr. i Vemmelev.



**Andreasen, Jørgen**, Partikulier; f. 18. Nov. 62 i Lellinge v. Køge; S. af Husmd. Peter A. og Hustru Ane Jørgensen; g. 3. Aug. 01 m. Karen

Marie Sørensen, f. 28. Febr. 73 i Vemmelev Sogn. Rødkilde Højsk. og Askov Højsk.; 1 Aar Friskolelærer i Lundby; 91—04 Friskolelærer i Ormslev; siden 04 Landmd.; i en tidl. Periode og siden 26 Medl. af Mghr. i Vemmelev. Fmd.; i 2 Perioder Medl. af Sogner.; forsk. andre Tilfidshverv.



**Jørgensen, Anna**, f. Rasmussen, Fruc; f. 29. Juli 83 i Stillinge; D. af Grdj. Laurids R. og Hustru Karen Marie Sørensen; g. 23. Okt. 09 m. Grdj. Carl J., f. 28. Marts 77 i Forlev, Vemmelev Sogn. Frborg Højsk. 04; 20—26 og siden 30 Medl. af Mghr. i Vemmelev; 20 Medl. af Kirkeudv.



**Knudsen, Christian Marinus**, Førstelærer; f. 9. Febr. 93 i Ørrikslev Sogn; S. af Husmd. Anders K. og Hustru Ane Laursen; g. 28. Nov. 18 m. Ane Cathrine Mortensen, f. 10. Okt. 97 i Nyborg. Lærereks. Ribe Sem. 14; 1. Marts 16 Andenlærer Vindinge Sk.; 1. Dec. 18 Enelærer Grimsbjerg; 1. Dec. 22 Førstelærer Vemmelev Skole; Medl. af Mghr. i Vemmelev; Kirkeværg; siden 24 komm. Revisor; Bibliotekar; Medl. af Best. f. Lærereforen. 17. Kr.; Fmd. f. Sorø Amts Skolebiblioteksforen.



**Kristensen, Aksel Hvide**, Tømrermester; f. 13. Jan. 85 i Hemmeshøj; S. af Handelsmd. Hans K. og Hustru Ane Larsen. Siden 08 selvst. Forretn.; 30 Medl. af Mghr. i Vemmelev; Medl.

af Kirkeudv.; Leder af Ungdoms- og Foredragsforen.; Fmd. f. Haveselsk. m. m.

**Petersen, Dorthea Povline**, f. Hansen, Frue; f. 21. Maj 84 i Vemmelev; D. af Grdj. Rs. H. og Hustru Anna Cathrine Madsen; g. 8. Okt. 15 m. Grdj. Oluf P., f. 10. Okt. 83 i Hemmes-høj. 30 Medl. af Mghr. i Vemmelev; Medl. af Kirkeudv.

**Rasmussen, Jørgen**, Gaardejer; f. 5. Juni 92 i Forlev; S. af Grdj. Rs. Hansen R. og Hustru Johanne Marie Nielsen; g. 9. Febr. 33 m. Carla Christine Fast, f. 16. Marts 04 paa Samsø. I 10 Aar Best. af Fødegaarden; siden 33 Ejer af



denne; 30 Medl. af Mghr. i Vemmelev; Medl. af Kirkeudv.

## VESTER OG ØSTER FLAKKEBJERG HERREDERS PROVSTI.

C. T. LUND, Sognepræst til Magleby, Provst, R. af Dbg.

### AGERSØ SOGN:



AGERSØ KIRKE.

Opr. opført 1586 af Bindingsværk; afløst 1805 af en Murstenskirke med Taarn og fladt Bræddeloft. Den nuværende Kirke er opført 1872.

**Garboe, Hans Axel**, Sognepræst, Dr. phil.; f. 24. Okt. 86 i Nykøbing F.; S. af Lærer G. og Hustru; g. 17. Maj 16 m. Gerda Nielsen, f. 29. Aug. 86 i Vridsløse. Student Nykb. F. 04 cand. mag. (Naturhistorie) 10; 10 Ass. Mineralogisk Museum; 11 Underbibliotekar Universitetsbibliot.; 15 Dr. phil.; 24 Sognepr. Agersø; Fmd. f. Mghr. paa Agersø; til 24 Medarb. Kbhvn.s Indre Miss., særlig paa Kommunehosp.; til 25 Medl. af Best. f. Arbejde adler; Medl. af Best. f. Danske Kvinders Velfærd. Litt. Arb.: Doktordisputats: Kulturhist. Studier over Ædelstene; Studie om Enhjørninger; Medudg.: Alkoholspørgsmaalet (20); Friluftsliv og stille Timer m. m. (23); talr. Pjecer; oversat 3 Bøger af Fosdick: Den store Mester (20), Tjenersind (22), Om Bøn (23); Arvelighedsforskning og social Forskning (31).

**Carlsen, H. F.**, Gaardejer. Medl. af Mghr. paa Agersø.

**Hansen, Cecilie**, Frue. Medl. af Mghr. paa Agersø.

**Hansen, Hans**, Gaardejer. Medl. af Mghr. paa Agersø; Næstfmd.

**Hansen, Th.**, Fisker. Medl. af Mghr. paa Agersø; Kirkeværge.

**Jensen, Mathilde**, Frue. Medl. af Mghr. paa Agersø.

**Petersen, Oluf**, Forpagter. Medl. af Mghr. paa Agersø; Kass.

### BJÆRGE SOGN.



BJÆRGE KIRKE.

Romansk Kampestenskirke; i den senere Middelalder tilføjet Taarn, Skibet fik to Krydshvælvinger og blev forlænget; Vaabenhuset er fra nyere Tid.

**Rasmussen, G. H.**, Sognepræst. Medl. af Mghr. i Bjærg. (Se Ørslev).

**Andersen, Carl**, Gaardejer, Bøgelunde. Medl. af Mghr. i Bjærg.

**Frederiksen, Sofie Christiane**, f. Frederiksen, Frue; f. 8. Nov. 84 paa Glænø; D. af Grdj. Lars F. og Hustru Anna Jørgensen; g. 25.





Maj 10 m. Christian F., f. 25. Marts 81 paa Glæno. Grundtvigs Højsk. 03; 29 Medl. af Mghr. i Bjærge.

**Hansen, Søren Martin**, Gaardejer; f. 15. Marts 77 i Bjærge Sogn; S. af Grdj. Hans H. og Hustru Christiane Buchwald; g. 9. Juni 06 m. Signe Klyver, f. 29. Jan. 84 i Arløse. Ejer af Fødegården; 11 Medl. af Mghr. i Bjærge; Kirkeværg, Kass. f. alle Kirkek.; 14—18 Medl. af Sogner.

**Henriksen, Johan Lauritz**, Gaardejer, Bøgelunde; f. 9. Sept. 65 paa Ørebjerggaard; S. af

Grdj. Hans Chr. H. og Hustru Marie Buchwald. Siden 95 Ejer af Lundegaard; 22 Medl. af Mghr. i Bjærge, Fmd.

**Mortensen, Carl Christian**, Gaardejer. Medl. af Mghr. i Bjærge, Næstfmd.



**Thorsen, Marie Vilhelmine**, f. Ibsen, Frue; f. 9. Maj 78 i Bøgelunde, Bjærge Sogn; D. af Grdj. Jacob I. og Hustru Anna Elisabeth Hansen; g. 26. Maj 05 m. Christen T., f. 28. Sept. 63 i Bjærge. Sorø Højsk. 98; 28 Medl. af Mghr. i Bjærge; 32 Medl. af Best. f. Bøgelunde Forsamlingshus; 31 Medl. af Best. f. Sygeplforen.

EGESLEVMAGLE SOGN.



EGESLEVMAGLE KIRKE.

Den ældste Del opført i romansk Tid af Kampe- og Fraadsten; i den senere Middelalder indbygget to Rækker Hvelvinger og der tilbyggedes Taarn, Vaabenhus og Sakristi; restaureret 1801, 1866 og 1907.

**Wessel, Laurits Cornelius Lassen**, Sognepræst; f. 2. Aug. 86 i Knudsker Sogn; S. af Husmd. Niels Lassen W. og Hustru Anne Cathrine Jensen. Student Rønne 05; cand. theol. 14; 14 Klokker og Kordegn v. Luther K., Kbhvn.; 15 Sognepr. Grove-Simmelkær; 21 Sognepr. Egeslevmagle; Fmd. f. Mghr. i Egeslevmagle; Medl. af Best. f. Grænseforen. f. Skelskør og Omegn; Medl. af Best. f. Vestsjæll. Kredsforb. f. Centralmiss. Litt. Arb.; 2 Skuespil i bornholmsk Mundart.

**Andersen, Hans Peter**, Tømrermester; f. 1. Marts 79 i Næstelø; S. af Tækkemd. P. A. og



Hustru Dorthea Sørensen; g. 9. Febr. 01 m. Sofie Hansen, f. 10. Sept. 78 i Hesselby. Siden 04 Tømrerm. i Egeslevmagle; 26 Medl. af Mghr. i Egeslevmagle.

**Christiansen, Hans**, Møller og Bager; f. 21. Jan. 64 i Flakkebjerg; S. af Møller og Bager Carl C. og Hustru Johanne Marie Hansen; g. 24. Maj 92 m. Caroline Berg, f. 20. Nov. 69 i Skelskør. Siden 01 Ejer af Kanehøj Mølle; 18—22 og siden 26 Medl. af Mghr. i Egeslevmagle; 06—18 Medl. af Sogner.

**Hansen, Anton Martin Peder**, Boelsmand; f. 6. Febr. 87 i Flakkebjerg; S. af Handelsmd. Hans H. og Hustru Kirstine H.; g. 27. Juni 08 m. Anna Jensine Dorthea H., f. 15. Febr. 89 i Egeslevmagle. Siden 08 Boelsmd. i Egeslevmagle; 30 Medl. af Mghr. i Egeslevmagle; siden 25 Revisor i Sygek.

**Jensen, Jens Christian**, Gaardejer; f. 16. Nov. 88 i Kalundborg; S. af Grdj. Poul J. og Hustru



Mathilde Mehlsen; g. 24. Juli 14 m. Karen Sørensen, f. 20. Aug. 92 i Ryc. Siden 22 Ejer af Nygaard i Egeslevmagle; 26 Medl. af Mghr. i Egeslevmagle; Medl. af Tils. m. Pgrd.; siden 28 Brandfoged.

**Petersen, Johannes**, Gaardejer; f. 1. April 76 i Egeslevmagle; S. af Grdj. Hans P. og Hustru Karen Nielsen; g. 3. Nov. 11 m. Ida Madsen, f. 7. April 90 i Egeslevmagle. Siden 07 Ejer af



Toftegaard i Egeslevmagle; 22 Medl. af Mghr. i Egeslevmagle, Kass.; har været Medl. af Sogner.; 33 Medl. af Best. f. Skelskør Svineslagteri.

**Sørensen, Hans Peder**, Gaardejer, Maglegaard; f. 12. Juni 86 i Egeslevmagle; S. af Grdj. Chr. S. og Hustru Eline Hansen; g. 6. Sept. 19 m. Anna Johanne Pedersen, f. 11. Juni 92. Medl. af Mghr. i Egeslevmagle.

#### FAARDRUP SOGN.



FAARDRUP KIRKE.

Romansk Kampestenskirke; senere i Middealderen forlænget, overhvalvet og tilbygget Taarn, Kapel og Sakristi af Munkesten; Vaabehuset er af ny Dato.

**Jørgensen, Nicolai**, Sognepræst. Fmd. f. Mghr. i Faardrup. (Se Skørpinge).



**Hansen, Hans Jørgen**, Gaardejer; f. 16. Dec. 76 i Stillinge Sogn; S. af Murerm. Peter H. og Hustru Kirsten Jørgensen; g. 26. Sept. 03 m. Anne Marie Jensen, f. 6. Aug. 84 i Forlev, Vem-

melev Sogn. Brøderup Højsk. 96—97 og 98—99; udd. som Murer; siden 18 Ejer af Langagergaard; 12—15 og siden 30 Medl. af Mghr. i Faardrup; siden 26 Fmd. f. Brugsforen.; 12—16 Medl. af Sogner.; siden 24 Distriktsrepr. f. Østift. Brandfors.



**Jacobsen, Hans Christian**, Boelsmand; f. 19. Maj 71 paa Omø; S. af Grdj. Hans J. og Hustru Ane Mortensen; g. 20. April 07 m. Anna Oline Christiansen, f. 31. Aug. 76 i Faardrup. 1. Jan. 30 Medl. af Mghr. i Faardrup.



**Larsen, Kristen Lauritz**, Gaardejer; f. 29. Jan. 93 i Snekkerup; S. af Grdj. Peter L. og

Hustru Mine Christensen; g. 19. Maj 22 m. Anna Larsen, f. 17. Juni 99 i Gerslev. Fr.borg Højsk. 11—12; Høng Landbrsk. 20—21; siden 22 Grdj. i Faardrup Sogn; 30 Medl. af Mghr. i Faardrup, Næstfmd.; 29—33 Medl. af Sogner.; siden 29 Fmd. f. Serdrup Mejeri; siden 31 Amtsrepr. i Mejeriernes og Landbr. Ulykkesfors.



**Larsen, Lars Peter**, Gaardejer; f. 7. Marts 83 i Faardrup; S. af Grdj. Jørgen L. og Hustru Johanne Madsen; g. 14. Maj 12 m. Kristine Hansen, f. 20. Juni 85 i Skørpinge. Fr.borg Højsk. 09—10; siden 12 Ejer af Ellegaard i Faardrup; 30 Medl. af Mghr. i Faardrup; 33 Medl. af Sogner.; siden 23 Medl. af Best. f. Serdrup Mejeri; siden 26 Medl. af Best. f. Ventræs Vælgerforen; 33 Medl. af Best. f. Læseforen.



**Madsen, Peter**, Rentier; f. 16. Marts 74 i Slotsbjergby; S. af Boelsmd. Christen M. og Hustru Berthe Kirstine Hansen; g. 5. Nov. 03 m. Marie Hansen, f. 10. Jan. 83 i Faardrup Sogn. 03—27 Grdj. i Faardrup Sogn; 20 Medl. af Mghr. i Faardrup; Kirkeværg, Kass.; 09—21 Medl. af Sogner.

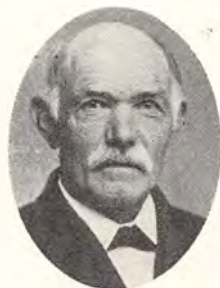

**Møller, Valdemar Anthon Julius**, fhv. Smedemester; f. 12. Okt. 61 i Faardrup; S. af Smedem. Ferdinand M. og Hustru Anna Kathrine Andersen; g. 10. Okt. 08 m. Johanne Jensen Østergaard, f. 10. Okt. 69 i Ejsing Sogn. 90—23 Sme-

dem. i Faardrup; siden 23 Rentier; 12 Medl. af Mghr. i Faardrup.

FLAKKEBJERG SOGN.



FLAKKEBJERG KIRKE.

Opriindelig romansk Kampestenskirke, der i gotisk Tid blev overhvalvet og tilløjet Taarn, Vaabenhus og Sakristi.

**Ramlau, S. A.**, Sognepræst. Medl. af Mghr. i Flakkebjerg. (Se Høve).

**Andersen, Anna**, Frk., Rentier. Medl. af Mghr. i Flakkebjerg.



**Bruun, Peter Jørgen**, Førstelærer; f. 29. Marts 67 i Lustrupdal, Sct. Catharinæ Landsogn, Ribe; S. af Boelsmd. Hans Andreasen-B. og Hustru Karen Thejlmann; g. 23. April 93 m. Magdalene Petrea Nielsen, f. 14. Sept. 70 i Jernved v. Gredstedbro. Lærereks. Gedved Sem. 97; Urmager; Musiker; 1. Okt. 97 Lærer i Øls v. Hobro; Kirkesanger, Kirkebylærer; 1. Nov. 02 Førstel. Flakkebjerg Sk.; i 3 Perioder Medl. af Mghr. i Flakkebjerg, Kass.; Medl. af Best. f. Hjælpek.; siden 20 Fmd. f. Foredragsforen.; i 2 Perioder Medl. af Værger.; i ca. 10 Aar Leder af Ungdomshj. Musikunderv.

**Jespersen, Ellen**, f. Schou, Frue; f. 11. Nov. 81 i Aaby-Biersted Sogn; D. af Lærer Jakob Andreas S. og Hustru Kristine Schiøtz; g. 14. Sept. 13 m. Grdj. Jens Chr. J., f. 7. Okt. 82 i Egeslevmagle Sogn. 30 Medl. af Mghr. i Flakkebjerg.

**Jørgensen, Ludvig**, Gartner; f. 3. Jan. 72 i Kbhvn.; S. af Gartner Peder J. og Hustru Oline Olsen; g. 22. Nov. 97 m. Nikoline Jensen,



f. 22. Nov. 75 i Flakkebjerg. Siden 97 Gartner i Flakkebjerg; 30 Medl. af Mghr. i Flakkebjerg.



**Jørgensen, Marie Kristine**, f. Nielsen, Frue; f. 28. Maj 86 i Vollerup; D. af Urmager L. P. N. og Hustru Anna Margr. Jørgensen; g. 4. Maj 12 m. Grdj. Carl J., f. 2. Dec. 79 i Vollerup. 30 Medl. af Mghr. i Flakkebjerg.

**Petersen, Ove Jens Jørgen**, Gaardejer; f. 2. Sept. 84 i Sorbymagle Sogn; S. af Boelsmd. Peter Isais P. og Hustru Caroline Jensen; g. 22. Nov. 12 m. Karen Marie Jensen, f. 29 Nov. 89 i Svendborg. Børkop Højsk. 06—07; siden 25 Grdj. i Flakkebjerg; 26 Medl. af Mghr. i Flakkebjerg, Fmd.; 25 Fmd. f. D. M. S. i Flakkebjerg Kreds.

#### FODBY SOGN.



FODBY KIRKE.

Romansk Teglstensbygning; i den senere Middelalder overhvalvet, forlænget og tilføjet Taarn og Vaabenhus af Munkesten; restaureret 1870.

**Blang, Ernst**, Sognepræst; f. 6. Nov. 92 i Brarup Sogn, Falster; S. af Fabrikchef, Model-



tegner Hans Jørgen B. og Hustru Christine Caroline Clemens Jensen. Student 17; cand. theol. 22; Sept. 22 res. Kap. i Vissenbjerg; Juli 26 Sognepr. og Lærer Christiansø; Jan. 34 Sognepr. Fodby, Roskilde Stift; Medl. af Mghr. i Fodby.

**Hansen, Ludvig Chr.**, Postbud, f. 13. Marts 80 i Herlufmagle; S. af Husmd. Chr. H. og Hustru Signe Pedersen. 30 Medl. af Mghr. i Fodby.

**Jensen, Christen Knud**, Gaardejer; f. 8. Dec. 73 i Fyrendal Sogn; S. af Grdj. Jens J. og Hustru Kirsten Knudsatter; g. 21. Nov. 07 m. Ane Jensine Petersen, f. 20. Juli 87 i Fodby Sogn. Sorø Højsk. 94—95; siden 07 Grdj.; 14 Medl. af Mghr. i Fodby; Fmd. f. Pgrd- og Kgrdudv.; Medl. af Sogner.; Vurdmd. f. Østift. Brandfors.



**Larsen, Sofie Karoline**, f. Hekkel, Frue; f. 16. Nov. 75 i Næstved; D. af Snedker Karl H. og Hustru; g. 3. Marts 99 m. Hans Johannes Nikolaj L., f. 18. Dec. 78 i Taastrup pr. Hylinge. 22 Medl. af Mghr. i Fodby.

**Lund, Hans**, Gaardejer; f. 14. Nov. 71 i Fodby; S. af Grdj. Knud L. og Hustru Maren Jensen; g. 5. Jan. 97 m. Jensigne Jensen, f. 29. Jan. 73 i Tjustrup; 96—12 Grdj. i Haldagermagle; fra 12 Grdj. i Fodby Sogn; 22 Medl. af Mghr. i Fodby, Fmd.; fra 25 Medl. af Sogner., i 34 Fmd.; 31 Medl. af Best. f. Slagteriet; siden 15 Medl. af Skolekomm.

**Nicolaisen, Søren**, Gaardejer; f. 5. Okt. 69 i Stenbæksholm, Fodby Sogn; S. af Grdbest. Søren N. og Hustru Ane Katrine Hansdatter; g. 21. Jan. 08 m. Kristine Andersen, f. 12. Jan. 74 i Ferle, Søborg Sogn. 96—06 Grdbest. i Fodby Sogn; siden 06 Grdj.; 26 Medl. af Mghr. i Fodby; Medl. af Sogner.



**Pedersen, Marie**, f. Jørgensen, Frue; f. 29. Maj 72 i Fodby Sogn; D. af Husmd. Peter J. og Hustru Johanne Jacobsen; g. 4. Nov. 92 m. Rasmus P., f. 31. Juli 68 i Vester Egesborg. 26 Medl. af Mghr. i Fodby; Medl. af Kgrdudv.; fra 20 Medl. af Best. f. Sygeplforen.; 20—24 Medl. af Best. f. Hjælpek.

FUGLEBJERG SOGN.

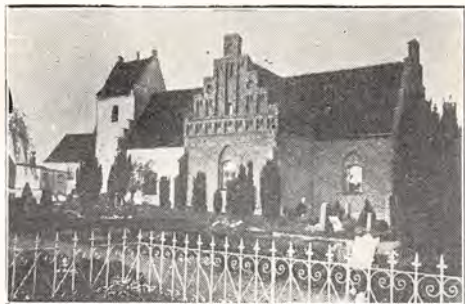

FUGLEBJERG KIRKE.

Romansk Kampestenskirke; i den senere Middelalder overhvalvet og tilføjet Taarn (ombygget 1838) samt Vaabenhuis; restaureret 1888. Arkitekt: J. Vilh. Petersen.

**Miskow, N. L.**, Sognepræst. Medl. af Mghr. i Fuglebjerg. (Se Krummerup).

**Berntsen, Margrethe**, f. Trane, Frue; f. 29. Nov. 83 i Kbhvn.; D. af Købmd. Ole T. og Hustru Fanny Larsen; g. 21. Sept. 29 m. Vejass. Hans Peder B., f. 10. April 69 i Eskildstrup. 30 Medl. af Mghr. i Fuglebjerg.



**Isager, Christine**, Frk., Lærerinde; f. 22. Sept. 93 i Vinderslev v. Kjellerup; D. af Grdj. Lars I. og Hustru Maren Rasmussen. Lærerindeeks.

Haslev Sem. 25; siden 27 Lærerinde i Fuglebjerg; 30 Medl. af Mghr. i Fuglebjerg; siden 28 Fmd. f. K. F. U. K. i Fuglebjerg.



**Jensen, Alfred Peder**, Gaardejer; f. 3. Febr. 94 i Haldager; S. af Grdj. Frederik J. og Hustru Anna Petersen; g. 26. Sept. 19 m. Metha Thomsen, f. 19. Dec. 96 i Aarre Sogn. Ollerup Højsk. 12—13; Ladelund Landbrsk. 18; siden 19 Ejer af Dalsgaard i Fuglebjerg; 26 Medl. af Mghr. i Fuglebjerg; Medl. af Pgrd.- og Kirketils.; siden 25 Fmd. f. Vandværket; siden 29 Kass. f. Elektricitetsværket; siden 29 Medl. af Sogner.; siden 31 Medl. af Best. f. Mejeriet; Fmd. f. Forligskomm.; Medl. af Skolekomm.

**Lomholt Nielsen, Karl Alfred**, Manufakturhandler; f. 9. Sept. 02 i Høng; S. af Gartner Karl N. og Hustru Kristine Lomholt; g. 6. Okt. 25 m. Johanne Jørgensen, f. 25. Dec. 03 i Fuglebjerg. Siden 1. Aug. 24 Manufakturhdr. i Fuglebjerg; Okt. 33 Medl. af Mghr. i Fuglebjerg; Medl. af Valgbest.; Medl. af Kirketils.; siden 23 Medl. af Best. f. K. F. U. M., Fuglebjerg Afd.



**Skafdrup, Edward**, Materialist; f. 16. Jan. 94 i Kbhvn.; S. af fhv. Kbmd. Chr. S. og Hustru Maren Hansen; g. 15. April 22 m. Nielsine Nielsen, f. 23. Juli 96 i Mørke, Jyll. 1. Marts 21—15. Aug. 22 Materialist i Glumsø; siden 1. Dec. 22 Materialist i Fuglebjerg; 30 Medl. af Mghr. i Fuglebjerg, Næstfmd.; siden 1. April 33 Fmd. f. Sogner.

**Vøls, Johan Frederik Christoffer**, Murermeister; f. 18. Okt. 63 i Opager, Loll.; S. af Murerm. Johan V. og Hustru Margrethe Nielsen; g. 7. Juli 89 m. Anna Jørgensen, f. 16. Sept. 57 i Skovhastrup. Siden 89 Murerm. i Fuglebjerg; 12 Medl. af Mghr. i Fuglebjerg; Kirkevæрге, Kass. og Fmd.; 09—25 Fmd. f. Sogner.; siden 20 Best. af Holsteinborg Sparek., Fuglebjerg Afd.; Vurdmd. t. Ejendomssk.

## FYRENDAL SOGN.



FYRENDAL KIRKE.

Romansk, siden stærkt omdannet Bygning; i den senere Middelalder forlænget, overhvælvet og tilbygget Taarn, to Kapeller og Sakristi; Taarnet tjener som Vaabenhus; delvis restaureret 1882.

**Lambert-Jensen, A. P.**, Sognepræst. Fmd. f. Mghr. i Fyrendal. (Se Kvislemark).

**Hansen, Hans**, Husmand; f. 17. Sept. 78 i Bisserup; Søn af Husmd. Hans H. og Hustru Nicoline H.; g. 1. Marts 02 m. Christiane Christine Nielsen, f. 1. Aug. 75 i Ørslev Sogn. Siden 21 Husmd. i Fyrendal; 26 Medl. af Mghr. i Fyrendal.

**Hansen, Laurits**, Bagermester; f. 5. Dec. 88 i Nr. Jernløse Sogn; S. af Parc. Niels Chr. H. og Hustru Kirsten Jensen; g. 20. Aug. 26 m. Helga Pedersen, f. 28. Juli 95 i Tersløse. 30 Medl. af Mghr. i Fyrendal, Kass.; siden 1. April 33 Fmd. f. Sogner.



**Jensen, Lars Christoffer**, Gaardejer; f. 29. Marts 79 i Skafterup; S. af Grdj. Søren V. J. og Hustru Ane Marie Rasmussen; g. 6. Juli 13 m. Christiane Frederikke J., f. 27. Maj 87 i Skafterup. Brøderup Højsk. 98—99; siden 12 Ejer af Prøveholmsgaard i Skafterup; 26 Medl.

af Mghr. i Fyrendal, Næstfmd.; 13—25 Medl. af Sogner., 17—25 Fmd.; siden 23 Medl. af Soro Amtsråd.



**Larsen, Lars Peder**, Sadelmagermester; f. 14. Aug. 77 i Snesere; S. af Arbdm. Christen L. og Hustru Ellen L.; g. 10. April 27 m. Anna Jensen, f. 12. Dec. 89 i Videbæk. Siden 01 Sadelmagerm. i Nyrup; 26 Medl. af Mghr. i Fyrendal; Medl. af Pgrdudv.; Medl. af Best. f. Torne-mark Miss.hus.



**Mølleedal, Johannes**, Gaardejer; f. 16. Dec. 79 i Skafterup; S. af Grdj. Henrik Pedersen og Hustru Dorthea Jensen; g. 31. Marts 05 m. Dina Olsen, f. 23. Maj 83 i Bisserup. Høng Højsk. 98—99; siden 19 Ejer af Møllebjerg i Skafterup; 30 Medl. af Mghr. i Fyrendal; Medl. af Pgrdtils.; Fmd. f. den lokale Gødningsforen.; Fmd. f. Forsamlingshuset »Enigheden«.

**Nielsen, H. P.**, Gaardejer. Medl. af Mghr. i Fyrendal.

**Petersen, Oluf Viggo Manthey**, Sadelmagermester; f. 4. Nov. 96 i Ulstrup, Skelby Sogn; S. af Malerm. Carl Ludv. P. og Hustru Marie Elisabeth Nielsen; g. 26. Dec. 20 m. Maren Kirstine Sofie Pedersen, f. 4. Dec. 97 i Agerup. 18—19 Sadelmagerm. i Stenmagle; siden 19 i Torne-mark; 33 Medl. af Mghr. i Fyrendal; siden 28 Medl. af Best. f. Indre Miss. i Fyrendal.

FØRSLEV SOGN.

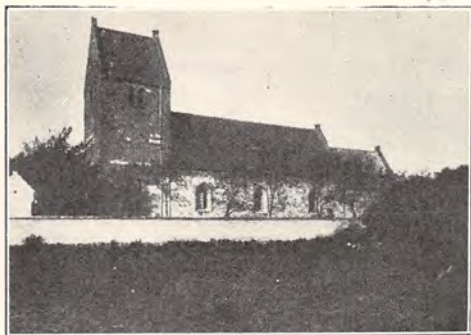

FØRSLEV KIRKE.

Romansk Kampestenskirke; i den senere Middelalder forlænget; i det 14. Aarh. er Koret overhvalvet, Skibet i det 15. Aarh., og der tilbyggedes da Taarn; en overhvalvet Tilbygning er fra 17. Aarh.; restaureret 1892. Arkitekt: G. Tvede.

**Vermehren, Axel**, Sognepræst; f. 30. April 74 i Kbhvn.; S. af Grosserer V. og Hustru; g. m. Ingrid Jensen (død 25. Dec. 25). Student Schneekl. Sk. 94; cand. theol. 01; 02 pers. Kap. Sdr.-Nr. Onsild; 08 res. Kap. Maria K., Kbhvn.; 24 Sognepr. Førslev; Medl. af Mghr. i Førslev.



**Askov, Helene**, Frk., Forstanderinde; f. 11. Febr. 71 i Ringkøbing; D. af Husejer A. C. A. og Hustru Anna Nielsen Byggere. Lærerindeeks.; fra 99 Lærerinde; 07 Forstanderinde; 26 Medl. af Mghr. i Førslev; Medl. af Pgrdudv.

**Hansen, N. P.**, Husmand. Medl. af Mghr. i Førslev.



**Jensen, Jens Peder**, Mejeribestyrer; f. 18. Jan. 69 i Tune v. Roskilde; S. af Murer Hans J. og Hustru Ane Petersen; g. 9. Juni 98 m. Karen Sofie Hansen, f. 14. Aug. 65 i Oppesundby. Siden Juni 98 Best. af Mejeriet Lundshøj; siden 1. Nov. 22 Medl. af Mghr. i Førslev; fhv. Revisor f. Sogner.



**Kæstel, Kristian**, Førstelærer; f. 3. April 72 i Nybøl, Sdrjyll.; S. af Lærer K., Tingjellinge, og Hustru Marie Frost; g. 16. Nov. 94 m. Marie Rasmussen, f. 10. Aug. 70 i Falling. Lærereks. Jelling Sem. 91; korte Kursus; Gymnastikkurs.; 27. Juni 92 Lærer Jelling Sem.s Øvelsessk.; 29. Jan. 95 Førstelærer Arløse Hovedskole; siden 03 Medl. af Mghr. i Førslev, siden 15 Fmd.



**Nicolajsen, Hans Niels**, Sognefoged, Dbm.; f. 26. Nov. 63 i Stenbæksholm; S. af Grdbest. Søren N. og Hustru Trine Sørensen; g. 30. Nov. 92 m. Annette Christine Cecilie Hansen, f. 28. Juni 63 i Fodby. Hindholm Højsk. 82—83; udd. v. Landbrug; 89 Best. af Storegaard i Sneslev, overtog i 95 Gaarden og afstod den i 30 til Sønnen; 20 Medl. af Mghr. i Førslev, Næstfmd.; 98—04 Medl. af Sogner.; 09—13 Fmd. f. Sogner.; 21—33 Næstfmd. i Sogner.; fra 20 Fmd. f. Forligskomm. i Sorø Amts 4. Forligskr.; 30 Fmd. f. Hesteforsikringsforen. f. Fuglebjerg og omligg. Sogne.

**Nielsen, Anna**, Frue. Medl. af Mghr. i Førslev.



**Nielsen, Martine Amalie**, f. Jensen, Frue, Husejer, Rentier; f. 20. Juni 74 i Arløse Torp; D. af Grdj. Hemming J. og Hustru Ane Kirstine Nielsdatter; g. 16. Juli 97 m. Lars N., f. 15. Sept. 41 i Arløse. 22 Medl. af Mghr. i Førslev; 30—33 Medl. af Værger.

## GIMLINGE SOGN.

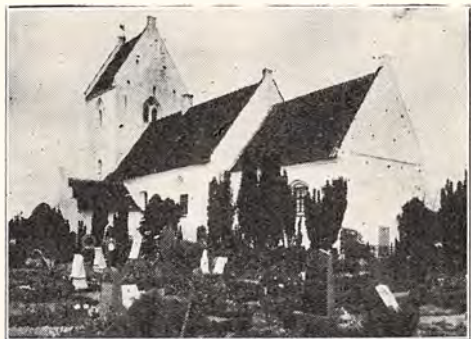

GIMLINGE KIRKE.

Romansk Kampestenskirke; senere i Middelalderen overhvalvet, udvidet og tilbygget Taarn, Vaabenhus og Sakristi; et Ligkapel er fra 1870; Taarnet restaur. 1848 og 1861.

**Olsen, Dan Holger Frederik**, Sognepræst; f. 13. Sept. 93 i Jyderup; S. af Sagfører O. og Hustru; g. 4. Febr. 21 m. Elisabeth Heidemann, f. 1. Dec. 92 i Hjørring. Student Sorø 11; cand. theol. 20; 21 Sognepr. Saxild-Nølev; 29 Sognepr. Gimlinge; Medl. af Mghr. i Gimlinge.



**Buchwald, Jens Christian Hansen**, Gaardejer; f. 1. April 68 i Gimlinge Sogn; S. af Grdj. Hans Madsen og Hustru Line Buchwald; g. 2. Maj 01 m. Sigrid Elise Susanne B., f. 8. Okt. 80 i Gimlinge. Siden 09 Ejer af Vollerupgaard; 30 Medl. af Mghr. i Gimlinge.



**Jensen, Maren**, f. Jensen, Frue; f. 20. April 90 i Vemmeløse; D. af Grdj. Carl J. og Hustru Karen Larsen; g. 20. Dec. 14 m. Dyrslæge Gunner J., f. 15. Marts 85 i Høve. 30 Medl. af Mghr. i Gimlinge; siden 18 Fmd. f. Sygeplforen.

**Kirkebjerg, Christian**, Gaardejer; f. 17. Jan. 72 i Vollerup; S. af Grdj. Morten Jørgensen og Hustru Ane Hansdatter; g. 16. Nov. 99 m. Ma-

ren Kathrine Hansen, f. 31. Juli 74 i Gimlinge. Nysted Højsk. 91—92; siden 99 Ejer af Gaarden Kirkebjerg i Gimlinge Sogn; 30 Medl. af Mghr. i Gimlinge, Fmd. og Kass.

**Korsgaard, Viggo**, Boelsmand; f. 30. Nov. 92 i Sdr. Stenderup; S. af Skræderm. A. P. K. og Hustru Ane Dorthea Jennymine Sørensen; g. 18. Marts 16 m. Marie Karoline Rasmussen, f. 29. Dec. 95 i Gimlinge. 30 Medl. af Mghr. i Gimlinge; Medl. af Kirke- og Pgrdudv.; fra 27 Medl. af Best. f. Sygek.; fra 29 Medl. af Sogner.; 27—33 Medl. af Best. f. Mejeriet; fra 30 Medl. af Best. f. Venstrevælgerforen.; 33 Medl. af Best. f. Aftenskoleforen. og f. Sognebiblioteket.



**Larsen, Lars Søren**, Købmand; f. 14. Aug. 76 i Slagelse Sct. Mikkels Landsogn; S. af Grdj. Søren L. og Hustru Johanne Jakobsen; g. 3. Nov. 06 m. Johanne Sofie Jakobsen, f. 22. Juli 80 i Buerød. Udd. som Landmand; siden 14 Kbmd. i Dalmose; 30 Medl. af Mghr. i Gimlinge, Næstfmd.

**Olsen, Karen Margrethe**, f. Jensen, Frue; f. 12. Okt. 1900 i Frankerup Sogn; D. af Grdj. Hans J. og Marie Christensen; g. 7. Juli 22 m. Grdj. Oluf O., f. 18. Dec. 90 i Skørpinge. 30 Medl. af Mghr. i Gimlinge.

**Petersen, Anna Petrine**, f. Christiansen, Frue; f. 19. Aug. 83 i Vollerup; D. af Grdj. Niels C. og Hustru Marie Mortensen; g. 25. April 08 m. Grdj. Peter P., f. 27. Sept. 81 i Gimlinge. 30 Medl. af Mghr. i Gimlinge.

## GUNDERSLEV SOGN.



GUNDERSLEV KIRKE.

Romansk Kampestenskirke; i den senere Middelalder tilføjet Taarn og Sakristi samt overhvalvet; under Kirken findes Gravkælder.

**Møllgaard, U.**, Sognepræst. Fmd. f. Mghr. i Gunderslev. (Se Skelby i Præstø Amt).



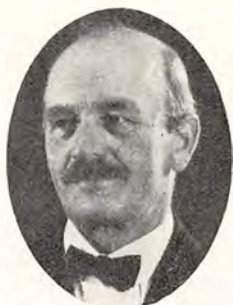

**Hansen, Hans**, Gaardejer; f. 10. Jan. 77 i Dalgaard, Gunderslev Sogn; S. af Grdj. Anders H. og Hustru Karen Marie Olsen; g. 8. Juni 05 m. Maren Jørgensen, f. 12. Febr. 79 i Træløse. 93—97 Mejerist; 97—05 Best. af Gaarden, som derefter overtoges; 26 Medl. af Mghr. i Gunderslev, Kass.; 17—25 Medl. af Sogner.; 27 Medl. af Best. f. Mejeriet Lundshøj; 13—28 Fmd. f. Brugsforen.; Medl. af Sognets Elektriciteets-Laaneforen.; siden 11 Repr. f. Sorø Amt i Dansk Andels cementfabrik.



**Jensen, Jens Frederik**, Gaardejer; f. 26. Aug. 78 i Ørslev Sogn; S. af Grdj. Jacob J. og Hustru Margrethe Hansdatter; g. 11. Okt. 12 m. Hansigne Marie J., f. 2. Sept. 89 i Vallensved Sogn. 02—11 Gaardbest. i Vallensved Sogn; 12 Grdj.; 30 Medl. af Mghr. i Gunderslev, Næstfmd.; 17—33 Medl. af Sogner., 21—33 Fmd.; 30 Sognefoged 32 Medl. af Tilsynsr. i Bondest. Sparek.; Medl. af Best. f. Slagelse Andels Svineslagteri.



**Jensen, Peter Christian**, Snedkermester; f. 21. Jan. 74 i Træløse; S. af Arbmd. Anders J. og Hustru Karen Marie Jensdatter; g. 12. Nov. 16 m. Jensine Blum Hemmingsen, f. 3. April 79 i Daastrup Sogn. Udd. som Snedker og Billedskærer i Næstved og Kbhvn.; siden 98 Snedkerm.; 26 Medl. af Mghr. i Gunderslev; 21—29 Medl. af Sogner.

**Jørgensen, Hans**, Gaardejer. Medl. af Mghr. i Gunderslev.



**Jørgensen, Hilda Marie**, f. Pedersen, Frue; f. 4. Nov. 80 i Paarup, Østofte Sogn; D. af Smedem. Niels P. og Hustru Birthe Johanne Hansen; g. 20. Febr. 04 m. Lærer Carl Marius J., f. 20. Febr. 76 i Munkeby, Tillitze Sogn. 20 Medl. af Mghr. i Gunderslev.



**Pedersen, Ludvig Frederik Theodor**, Tømrermester; f. 24. Nov. 76 i Rejnstrup, Gunderslev Sogn; S. af Husmd. Jens P. og Hustru Karoline P.; g. 28. April 01 m. Petrine P., f. 12. Sept. 77 i Sneslev. 96—99 Tømrer i Sneslev; 01—06 Tømrer i Vemmelev; siden 06 Tømrerm.; 26 Medl. af Mghr. i Gunderslev; Medl. af Kirketils.; 24—31 Næstfmd. i Sygek.

**HAARSLEV SOGN.**



**HAARSLEV KIRKE.**

Romansk Kampe- og Fraadstenskirke; i gotisk Tid overhvalvet og tilbygget Taarn af Munkesten, hvis nederste Del er indrettet som Vaabenhus.

**Sørensen, Peter Sigfred**, Sognepræst; f. 31. Jan. 98 i Horsens. Student Horsens 16; cand. theol. 22; 23 ord. Medhj. Simeons K., Kbhvn.;

23 ord. Medhj. Samuels K., Kbhvn.; 27 Sognepr. Haarslev-Tingjellinge; Fmd. f. Mghr. i Haarslev.

**Christensen, Christen Nielsen**, Gaardejer; f. 18. Maj 85 i Haarslev Sogn; S. af Grdj. Jens C., Sandved, og Hustru Kirsten Nielsen; g. m. Kristine Sørensen, f. 11. Okt. 82 i Hyllested. Hindholm Højsk. 03; siden 18 Ejer af Gadegården i Sandved; 30 Medl. af Mghr. i Haarslev.



**Hansen, Hans Christian**, Sparekassebogholder; f. 18. Jan. 73 i Hyllested; S. af Pgrdforp. Chr. H. og Hustru Maren Jensen; g. 15. Juni 17 m. Fanny Margrethe Petersen, f. 28. Aug. 95 i Odense. 99—28 Ejer af Birkehus i Hyllested; 28—32 Bankbest. i Sandved; siden 32 Sparekassebogh. i Haarslev; Medl. af Mghr. i Haarslev.



**Hansen, Hans Jørgen**, Gaardejer; f. 26. Sept. 74 i Haarslev; S. af Grdj. Johs. H. og Hustru Anna Willumsen, f. 4. Sept. 72 i Hyllested. Siden 1900 Ejer af Tømmerbjerg i Haarslev; 30 Medl. af Mghr. i Haarslev; fhv. Medl. af Sogner.



**Jensen, Johan Isak**, Boelsmand; f. 13. Sept. 69 i Haarslev Sogn; S. af Husmd. Jens J. og Hustru Karen Isaksdatter; g. 22. Febr. 99 m.

Kristine Margr. Olsen, f. 5. Okt. 74 i Fuirendal Sogn. Udd. som Tørmr.; siden 93 Tørmr. og Boelsmd.; 32 Medl. af Mghr. i Haarslev.



**Larsen, Holger**, Sadelmagermester; f. 14. Marts 94 i Sandved; S. af Sadelmagerm. H. P. L. og Hustru Oline Andersen; g. 21. Maj 21 m. Eva Petersen, f. 7. Maj 93 i Vesterborg. Siden 28 Sadelmagerm. i Sandved; 26 Medl. af Mghr. i Haarslev; Fmd. f. Valgbest.



**Nielsen, Laura Karoline Kristine**, Frk.; f. 26. Maj 68 i Hemmeshøj; D. af Lærer Jens N. og Hustru Ane Larsen. 22 Medl. af Mghr. i Haarslev; Kass.

#### HALDAGERLILLE SOGN.



HALDAGERLILLE KIRKE.

Lille gotisk Murstenskirke; i den senere Middelalder tilføjet Taarn og Vaabenhus og indbygget Hvelvinger i Skib og Kor.

**Krarp, Chr.**, Sognepræst. Medl. af Mghr. i Haldagerlille. (Se Tjustrup).

**Grauengard, Dines Peter Dinesen**, Redaktør; f. 2. Juli 73 i Hemmet; S. af Landpostb. Sø



ren Ingvard D. og Hustru Johanne Marie Petersen; g. 27. Jan. 98 m. Bodil Marie Madsen, f. 4. Jan. 76 i Tistrup. Lærereks. Silkeborg Sem. 02; 90—92 Biskolelærer i Hemmet; 95—99 Lærer i Vester Brønderslev; 02 Vikar i Krog Sk.; 03 Vinterlærer i Rostrup; 03 Enelærer i Aast, Lindeballe Sogn; 07—33 Førstelærer i Haldagerlille; 12 Medl. af Mghr. i Haldagerlille, fra 27 Fmd.; 03—07 Fmd. f. og Stifter af Husflidssk., Foredragsforen., Sangforen. og Gymnastikforen. i Aast; 08 Stifter af og Fmd. f. Husflids-, Foredrags- og Sangforen. i Haldagerlille; siden 20 Medl. af Hovedbest. f. Landsforen. af Mghr., siden 22 Kass.; 23 Udgifter og Medred. af Menighedsraadenes Blad.

**Hansen, Hans Henrik**, Sogneraadsformand; f. 21. Maj 80 i Næblerød; S. af Grdj. Henrik H. og Hustru Marie H.; g. 9. Sept. 05 m. Julie H., f. 26. Dec. 79 i Tjustrup Sogn. Haslev Højsk.; siden 05 Grdj. i Næblerød; Medl. af Mghr. i Haldagerlille; siden 09 Medl. af Sogner., fra 1. Apr. 17 Fmd.



**Jørgensen, Johannes Vilhelm**, Gaardejer; f. 10. Okt. 85 i Skelby Sogn; S. af Grdj. Ole J. og Hustru Maren Sofie Hansen; g. 26. April 12 m. Julie Andersen, f. 19. Nov. 82 i Tjustrup. Haslev Højsk. 02—03; siden 12 Grdj. i Haldagerlille; 30 Medl. af Mghr. i Haldagerlille; siden 27 Fmd. f. K. F. U. K.; siden 27 Medl. af Best. f. Vestsj. Kredsforb. af Indre Miss.; siden 28 Fmd. f. Kr. Lytterforen. i Haldagerlille.

**Lund Ludvigsen, Christian Frederik**, Malermester; f. 26. Maj 76 i Præstø; S. af Inkassator Frederik Ferdinand L. og Hustru Pauline Jensen; g. 20. Maj 99 m. Anna Emilie Nielsen, f. 22. Maj 76 i Vindstrup; siden Opr. Medl. af Mghr. i Haldagerlille; Medl. af Kirke- og Pgrdudv.

**Nielsen, Hans**, Gaardejer; f. 16. Aug. 71 i Haldagerlille Sogn; D. af Arbmd. Jens N. og Hustru Inger N.; g. 29. Sept. 98 m. Johanne Marie Hansen, f. 19. Maj 73 i Haldagerlille Sogn. Haslev Højsk. 92; siden 1900 Ejer af Kirkestigaard; 30 Medl. af Mghr. i Haldager-



lille; siden 26 Fmd. for Søndagssk.; siden 25 Fmd. f. Y. M.

**Petersen, H. L.**, Gaardejer. Medl. af Mghr. i Haldagerlille.

### HERLUFSHOLM SOGN.



HERLUFSHOLM KIRKE.

Opført ca. 1200 af Munkesten og fornedet af Kampestenskvadre; i 13. Aarh. indbyggedes Krydshvælvinger; Taarnet opførtes henimod 1500, men ombyggedes i 16. Aarh., restaureret 1861—63. Arkitekt: Herholdt.



**Hee Andersen, Knud Peter Andreas**, Sognepræst; f. 13. April 86 i Tømmerup v. Kalundborg; S. af Sognepr. Alfred A. og Hustru Louise Gylding; g. 12. Maj 25 m. Asta Mikkelsen, f. 10. Dec. 99 i Næstved. Student Herlufsholm 04; Universit. Guldmed. 09; cand. theol. 10; 10—12 Studierejser i Udl.; 13 Sekr. K. F. U. M., Kbhvn.; 19 Krigsfangesekr. i England; 20 Sognepr. Herlufsholm; Fmd. f. Mghr. i Herlufsholm; 26 Medl. af K. F. U. M.s Verdensbest.; Medl. af K. F. U. M.s Kredsbest. (8. Kr.). Litt. Arb.: Ungdomsarbejde (2. Oplag 23); Naar

Du beder (2. Opl. 23); Chesterton (22); Mark og Skov og grønne Enge (24); Aaret i min Have (27); Paa Opdagelse i Naturen (med H. Ødum) (28); Blomster ved Alfarvej (med Jens K. Jørgensen) (30); Striden og Freden (30); Medarb. Bibelselsk. Kommentatudg. (30); Stærkere end Døden (32); Jesus af Nazareth (33). Oversættelser: Forbes Robinson: Breve til Venner (18); Røveren og Korset (23); Basil Mathews: Racernes Kamp (25); Ralph Connor: Familien paa Fyrrevangsgaarden (25); E. Stanley Jones: Kristus og Indien (26); F. Deaville Walker: Indien, Land og Folk (27); T. W. Galloway: Din store Dreng (27); Basil Mathews: Sorte Skatte (27); Idræt og Aand (27); E. Stanley Jones; Heligaanden og vor Slægt (30); Charles Gore: Jesus af Nazareth (30); A. J. Russell: Kun for Syndere (33).



**Gøtzsche, Paul Viggo**, Lektor; f. 8. Dec. 69 i Sæby, Horns Herred; S. af Biskop i Ribe V. G. og Hustru Pauline Hjort; g. 14. Juli 07 m. Fritse Conradt-Eberlin, f. 20. Marts 58 i Tranebjerg. Cand. mag. 98; 98 ans. som Lærer v. Herlufsholm lærde Skole; 32 Medl. af Mghr. i Herlufsholm; fhv. Medl. af Sogner., Skolekomm.; Fmd. f. Komm.s Huslejenævn og f. Nævningegrundlisteudv.



**Jacobsen, Vilh.**, Tømrermester; f. 15. April 86 i Næstved; S. af Portner Christian J. og Hustru Noline Larsen; g. 7. Marts 15 m. Marie Sofie Jensen, f. 2. Juli 94 i Roholt Sogn. 30 Medl. af Mghr. i Herlufsholm; Tils. m. Kirke og Kgrd.; Medl. af Byggeudv.; 25 Medl. af Sogner.; 26 Fmd. f. Sognets Venstrevælgerforen.; 31 Medl. af Kr. Arbgforen. Hovedbest.; 33 Fmd. f. K. F. U. M. i Næstved.

**Jakobsen, Martin Peter**, Mejerist; f. 27. April 89 i Herlufsholm Sogn; S. af Husmd. Jens J. og Hustru Marie Jørgensen; g. 24. Aug. 17 m. Johanne Pedersen, f. 4. Dec. 92 i Fodby Sogn. 30 Medl. af Mghr. i Herlufsholm; Kass. f. Prlønknk.; Kass. f. Soc. dem. Vælgerforen.; Medl. af Sogner.



**Jensen, Anton Marius**, Papirarbejder; f. 20. Sept. 90 i Olstrup; S. af Husmd. Hans J. og Hustru Maren Sofie Jørgensen; g. 26. Okt. 18 m. Anna Uhlrichsen, f. 1. Jan. 96 i Fensmark Sogn. 30 Medl. af Mghr. i Herlufsholm; 26 Medl. af Best. f. Soc. dem. Foren.; 26 Medl. af Sundhedskomm.

**Jensen, Vilhelm**, Parcellist. Medl. af Mghr. i Herlufsholm.



**Larsen, Anders**, Papirarbejder; f. 15. Juni 79 i Rønnebæk, Borup; S. af Husmd. Peter L. og Hustru Johanne Kirstine L.; g. 11. Maj 04 m. Anna Bertheline L., f. 1. Dec. 84 i Gredsted. 04—09 Støberiarbejder; siden 10 Papirarb. v. Maglemølle; 30 Medl. af Mghr. i Herlufsholm; Fmd. f. Byggeudv.; 27. Jan. 14 Medl. af Best. f. Hjelpek., fra Juni 18 til 1. Okt. 33 Fmd.



**Nielsen, Niels Kristian**, Lærer; f. 4. Juni 83 i Brandelev, Næstelsø Sogn; S. af Møller Christen N. og Hustru Ingeborg Hansen; g. 20. Juni 12 m. Karen Kirstine Marie Frandsen, f. 20. Juni 84 i Nr. Tvede, Toksværd Sogn. Lærereks. Vordingb. Sem. 09; korte Kursus; 1. Juni 09 Vikar Skarrild Sk. v. Hammerum; 1. Sept. 09 Kirkerup, Slagelse; 1. Juli 10 Andenl. i Karrebæk; 1. Jan. 11 Enel. Slesere Torp; 1. Febr. 14 Førstel. Ny Holsted Sk.; 28 Medl. af Mghr. i Herlufsholm.



**Nielsen, Niels Peter**, Postbud; f. 28. Jan. 70 i Baarse v. Præstø; S. af Husmd. Peter N. og Hustru Karen Jensen. 30 Medl. af Mghr. i Herlufsholm, Kass.; Regnskabsf. f. Byggeudv. f. den nye Pgrd.; 1. Marts 21—30. Sept. 33 Næstfmd. f. Hjælpek.; 16—28 Kass. f. Sygek.; fra 25 Kass. i Sygeplfaren.



Marholt, f. 13. Jan. 02 paa Fr.berg. Student Eftersl. Sk. 21; cand. theol. Jan. 28; 28—29 Lærer v. Krebs Sk., Kbhvn., og Sekr. i Frberg K. F. U. M.; 29 res. Kap. Hyllested-Venslev-Holsteinborg (med Bolig i Bisserup); 29 Medl. af Mghr. i Holsteinborg.



**Olsen, Peter Martin**, Ostehandler; f. 1. Juni 93 i Herlufsholm; S. af Arbmd. Jørgen Peder O. og Hustru Sofie Pedersen; g. 31. Aug. 19 m. Ellen Vilhelmine Andersen, f. 19. Juni 95 i Skibbinge. Siden 1. Maj 11 nuv. Stilling; 26 Medl. af Mghr. i Herlufsholm, Næstfmd.



**Danielsen, Jens**, Enelærer; f. 19. Juli 68 ved Venmetofte Strand; S. af Fisker Daniel Christensen og Hustru Ane Rasmusdatter; g. 25. Sept. 94 m. Nanna Steensen, f. 25. Sept. 72 i Ulfborg. Lærereks. Jonstrup Sem. 87; 90 Lærer Systofte Sk.; 94 Enelærer Bisserup; 26 Medl. af Mghr. i Holsteinborg.

#### HOLSTEINBORG SOGN.



HOLSTEINBORG KIRKE.

Kirken er i den nederste Del af den vestlige Fløj paa Holsteinborg; indviet 1728; fladt gipset Loft; gentagne Gange istandsat i 19. Aarh.

**Olsen, J. C.**, Sognepræst. Fmd. f. Mghr. i Holsteinborg. (Se Hyllested).

**Berg-Sørensen, Gunnar**, res. Kapellan; f. 3. Juli 02 i Kbhvn.; S. af Administrator Laurs S. og Hustru Ellen Berg; g. 30. Juni 29 m. Ellen



**Jensen, Hans Kristian**, Førstelærer; f. 27. Febr. 84 i Hyllinge; S. af Skræderm. Jørgen J. og Hustru Maren Kirstine Christensen; g. 10. Aug. 11 m. Marie Nesgaard, f. 16. Maj 78 i Brejning v. Ringkøbing. Lærereks. Skaarup Sem. 05; Aarskurs. i Matematik og Fysik 05—06; 06 Hjælpek. v. Karrebækstorp Sk.; 07 Andenl. Rude; 14 Førstel. smst.; 18 Medl. af Mghr. i Holsteinborg, Kass.; fhv. Medl. af Værger.; 08—17 Fmd. f. K. F. U. M. i Holsteinborg; siden 14 Medl. af Kredsbest. f. Slagelse K. F. U. M. og K.

**Larsen, Maren Kirstine**, Frk., Syerske; f. 6. Juni 62 i Tjæreby; D. af Arbmd. Lars Nielsen Dam og Hustru Kirsten Andersdatter. 22 Medl.



af Mghr. i Holsteinborg; siden 10 Fmd. f. K. F. U. K., Holsteinborg; siden 03 Fmd. f. K. M. A., Rude-Kr.; 07 Stifter af Foren. »Daggry« for Rude og Bisserup.



**Nielsen, Peter Christian**, Fisker; f. 18. Sept. 74 i Bisserup; S. af Baadfører Niels Mortensen og Hustru Kirstine Jensdatter; g. 3. Juli 1900 m. Margrethe Christensen, f. 21. Juni 74 i Holsteinborg. 22 Medl. af Mghr. i Holsteinborg; 09—21 Medl. af Sogner.; 13—21 Medl. af Hjælpek.; 13—21 Medl. af Værger.; siden 16 Medl. af Udv. f. Nævningegrundlisten.



**Rasmussen, Jacob**, Fisker; f. 22. Juni 77 i Bisserup; S. af Fisker Frederik R. og Hustru Marie Nielsdatter; g. 7. Juni 02 m. Vilhelmine Kristine Hansen, f. 23. Maj 81 i Venslev. Siden Opr. Medl. af Mghr. i Holsteinborg; Næstfmd.; 12—21 Medl. af Sogner.; siden 99 Fmd. f. Indre Missions Samf. i Bisserup; siden 22 Fmd. f. Missionshuset; siden 24 Fmd. f. Kredsfören. af D. M. S. og D. M. K. i Bisserup; tidl. Medl. af Best. f. K. F. U. M. i Bisserup.

**Thrane, Johan**, Forpagter; f. 1. Marts 65 i Gering, Randers Amt; S. af Gartner Niels Jørgen T. og Hustru Caroline Petersen; g. 4. Juli 90 m. Karen Dorthea Knarreborg, f. 23. Jan. 66 i Knarreborg, Fyn. 85—86 og 88—07 For-



valter paa Holsteinborg; 07 Forpagter smst.; 09 Medl. af Mghr. i Holsteinborg.



BISSERUP PRÆSTEGAARD.

#### HYLLESTED SOGN.



HYLLESTED KIRKE.

Romansk Kampestensbygning; i den senere Middelalder overhvælveth, forlænget og tilføjet Taarn, Vaabenhus og Sakristi af Munkesten; i nyere Tid er Taarnet tidtels ombygget.



**Olsen, Johannes Christian**, Sognepræst; f. 14. Aug. 77 i Næstved; S. af Skomagern. Johs.

Christian O. og Hustru Jacobine Jørgensen; g. 20. Marts 04 m. Jensine Kathrine Jensen, f. 18. Okt. 72 i Blidstrup Sogn, Mors. Student 97; cand. theol. 03; 08 pers. Kap. Fredericia Sct. Michaelis-Erritsø; 13 Sognepr. Ejstrup; 24 Sognepr. Hyllested-Venslev-Holsteinborg; Fmd. f. Mghr. i Hyllested; siden 25 Fmd. f. Dansk forenet Sudan Miss.

**Berg-Sørensen, G.**, res. Kapellan. Medl. af Mghr. i Hyllested. (Se Holsteinborg.)



**Hansen, Christen**, Husmand; f. 18. Juni 66 i Sønder Bjerre; S. af Træskomd. Hans Christensen og Hustru Sidse Hansdatter; g. 29. Marts 04 m. Johanne Jensdatter, f. 6. April 52 i Hyllested. Siden 04 Husmd. i Hyllested. 22 Medl. af Mghr. i Hyllested; Tilsyn med Prgd.

**Henriksen, Johannes Thorvald**, Gaardejer; f. 18. Aug. 88 i Rerslev; S. af Husmd. Chr. H. og Hustru Ane Marie H.; g. 31. Marts 20 m. Martha Emilie Sørensen, f. 13. Maj 95 i Hyllested. Siden 20 Grdj. i Hyllested; 26 Medl. af Mghr. i Hyllested; siden 25 Medl. af Sogner.



**Jensen, Johannes Holger**, Boelsmand; f. 19. Juni 97 i St. Ørslev Sogn; S. af Husmd. Christen J. og Hustru Marie Hansen; g. 11. Jan. 25 m. Maren Kristine Pedersen, f. 22. Marts 99 paa Glænø. Siden 25 Boelsmd. i Hyllested; 30 Medl. af Mghr. i Hyllested.

**Johannessen, Lars**, Gaardejer. Medl. af Mghr. i Hyllested.

**Pedersen, Christian**, fhv. Gaardejer. Medl. af Mghr. i Hyllested.

**Pedersen, Johannes**, Boelsmand; f. 9. Okt. 82 i Ørslev; S. af Husmd. Peder P. og Hustru Sofie Jensen; g. 30. April 07 m. Eline Kristine Jørgensen, f. 28. Juni 83 i Oreby. Siden 11



Husmd. i Hyllested; 18 Medl. af Mghr. i Hyllested; Medl. af Prgdtiils.



HYLLESTED PRÆSTEGAARD.

HYLLINGE SOGN.



HYLLINGE KIRKE.

Romansk Kampestensbygning; i den senere Middelalder overhvalvet og tilbygget Taarn og Vaabenhuis; et Kapel er fra 16. Aarh.

**Nissen, N. C.**, Sognepræst. Medl. af Mghr. i Hyllinge. (Se Marvede).



**Bjørn-Jeppesen, Alf Emil**, Førstelærer; f. 20. Sept. 94 i Nakskov; S. af Smedem. Jens Henrik

J. og Hustru Kathinka Olsen Bjørn; g. 1. Maj 20 m. Helene Petersen, f. 23. Juli 93 i Kappendrup. Lærereks. Odense Sem. 16; Aarskurs.; 19. Juni 16 Vikar Lumby; 1. Sept. 16 Bredballe Centralsk.; 1. Okt. 17 Lærer Kbhvn.s Kommsk.; 1. Jan. 25 Førstel. Hjadstrup, Fyn; 1. Juni 29 Førstel. Hyllinge Centralsk.; 30 Medl. af Mghr. i Hyllinge, Fmd. og Regnskabstf.; Revisor f. Brugsforen., Medl. af Best.; Kass. og Kredsdiregent f. Sjæll. Folkekor; Kirkesanger; Bibliotekar.

**Larsen, Peter Johannes**, Skatteraadformand; f. 20. Dec. 70 i Hyllinge; S. af Husmd. Lars Petersen og Hustru Kirsten Jensdatter; g. 26. Nov. 98 m. Caroline Olsen, f. 6. Nov. 76 i Hyllinge. Medl. af Mghr. i Hyllinge; 05—08 Medl. af Sogner.; 08—22 Fmd. f. Sogner.; siden 16 Medl. af Amdsraadet; siden 22 Fmd. f. Skatteraadet i Skelskør Skattekreds.



**Nielsen, Lars Christian**, pens. Landpostbud; f. 10. Marts 64 i Karrebæk; S. af Arbm. Niels Christiansen og Hustru Maren Ditlevsen; g. 29. Aug. 10 m. Martine Meisner. 91 ans. som Landpostb. i Karrebæk-Hyllinge; 25 Afsked; 24 Medl. af Mghr. i Hyllinge, Kass.



**Poulsen, Hemming**, Gaardejer; f. 7. April 60 i Køng Sogn; S. af Grdj. Poul Hemmingsen og Hustru Karen Hansen; g. 29. Maj 91 m. Ane Dorteia Jørgensen, f. 22. Maj 64 i Kastrup v. Vordingborg (død 30. Sept. 26). 90—07 Grdj. i Køng Sogn; siden 07 Grdj. i Hyllinge Sogn; 30 Medl. af Mghr. i Hyllinge.

**Poulsen, Poul Christian**, Proprietær; f. 10. Sept. 81 i Hjadstrup Sogn; S. af Husmd. Hans Henrik P. og Hustru Maren Christine Hansen; g. 21. Maj 10 m. Johanne Skaftø, f. 15. Febr. 84 i Gurreby, Løll. Præliminæreks.; Sekondløjtnantseks. 03; 10—15 Forpagter paa Ordrupdal og Bernstorff Hovmarksgaard; siden 15 Ejer af

Petersdal i Hyllinge Sogn; 18 Medl. af Mghr. i Hyllinge, Næstfmd.; 26—32 Fmd. f. Sogner.; siden 30 Repr. f. Kirk. Samf. i Førlev og Omegns Kreds.

**Sørensen, Christine Jacobs**, f. Larsen, Enkefrue, Gaardejerske; f. 31. Marts 76 i Hagenskov; D. af Grdj. Christen L. og Hustru Sofie Jacobsen; g. 16. Juni 99 m. Grdj. Lars S., f. 13. Jan. 66 i Hyllinge (død 13. Dec. 15). Ryslinge Højsk. 96; 33 Medl. af Mghr. i Hyllinge.

## HØVE SOGN.



HØVE KIRKE.

Romansk Kampe- og Fraadstenskirke, hvortil noget senere er tilbygget Taarn, som forhøjedes i den senere Middelalder, ligesom Kirken blev overhælvvet og der tilbyggedes Vaabenhus og Sakristi af Munkesten; 1933 byggedes Ligkapel til Kirken; det gl. Sakristi, som i mange Aar har været brugt som Ligkapel blev da taget i Brug igen.

**Ramlau, Svend Aage**, Sognepræst; f. 4. April 97 i Kbhvn.; S. af Dyrslæge K. V. R. og Hustru Augusta Meier. Student Østersøgade Gymn. 15; cand. theol. 25; 25 ord. Medhj. Sejerø; senere kst. Sognepr. eller Kap. Næstved, Lynge-Brobj. Bregninge-Bjergsted og Boeslunde-Lundforlund; 27 Sognepr. Høve-Flakkebjerg; Medl. af Mghr. i Høve.



**Bilenberg, Hans Carl Peter**, Købmand; f. 12. Nov. 87 i Ruds Vedby; S. af Landmd. Jens Peter B. og Hustru Sofie Hansen; g. 11. Maj 12 m. Asta Frederikke Hansen, f. 13. Okt. 88 i Skellebjerg. Udd. som Landmd.; 12—21 Brugsforen.s-Uddeler i Høve; siden 21 Kbmd. i Høve; 17—21 og siden 22 Medl. af Mghr. i Høve, Kirkeværg og Kass.





**Hansen, Hans Lauritz**, Gaardejer; f. 16. Juni 90 i Oreby; S. af Grdj. Peter H. og Hustru Karen Sofie Jørgensen; g. 17. Maj 16 m. Karen Christine Larsen, f. 30. Marts 90 i Tjæreby. Hindholm Højsk. 06—07; Lyngby Landbrsk. 10—11; siden 19 Ejer af Galbrogaard i Oreby; 18 Medl. af Mghr. i Høve, Fmd.

**Hansen, Kristine**, f. Jensen, Frue; f. 24. Okt. 65 i Høve Sogn; D. af Grdj. Jørgen J. og Hustru Maren J.; g. 23. April 07 m. Grdj. Hans Chr. H. f. 22. Nov. 69 i Sludstrup Sogn. Mangleaarigt Medl. af Mghr. i Høve; siden 29 Medl. af Best. f. Sygeplforen.

**Jørgensen, Martha Laura Mary**, Frk.; f. 8. Juli 94 i Oreby; D. af Grdj. Rasmus J. og Hustru Anna Hansen. 30 Medl. af Mghr. i Høve.



**Nielsen, Alfred Julius**, Karetmagermester; f. 22. Dec. 90 i Finderup pr. Høng; S. af Husmd. Lars N. og Hustru Sine Christensen; g. 13. Dec. 14 m. Valborg Pedersen, f. 26. Febr. 90 i Flakkebjerg. Siden 16 Karetmagerm. i Oreby; 31 Medl. af Mghr. i Høve.



**Petersen, Johanne Kristine**, Frk., Gaardejerske; f. 10. Dec. 85 i Arløse, Førsløv Sogn; D. af Grdj. Ole P. og Hustru Karen Hansen. Rødkilde

Højsk. 05; siden 28 Gaardejerske i Høve; 30 Medl. af Mghr. i Høve.



HØVE PRÆSTEGAARD.

KARREBÆK SOGN.



KARREBÆK KIRKE.

Teglstenskirke fra 13. Aarh.; i den senere Middelalder overhvelvet og tilbygget Kapel; Taarnet er fra 16. Aarh.



**Poulsen, Martin**, Sognepræst; f. 15. Nov. 84 i Søndbjerg Sogn; S. af Bademester Poul P. og Hustru Karen Sørensen-Bundgaard; g. 3. Nov. 14 m. Kathrine Elisabeth Schou, f. 6. April 91 i Aarhus. Student Ribe 04; cand. theol. 11; 12 pers. Kap. Udby, Fyn; 13 kst. Kordegn i Esbjerg; 14 Sognepr. Nimtofte-Tøstrup; 25 Sognepr. Ølby-Asp-Fovsing; 32 Sognepr. Karrebæk; Medl. af Mghr. i Karrebæk; Medl. af Kirkeudv.; 14—25 Fmd. f. Værger.

**Christensen, Christen**, Rentier; f. 6. Nov. 64 i Karrebækstorp; S. af Grdj. Hans C. og Hustru Bodil Kirstine O.; g. 15. Maj 91 m. Kathrine Julie Hansen, f. 1. Juli 64 paa Enø. Karise Højsk. 84; 91 Grdj. paa Enø; siden 24 nuv. Ejendom i Karrebæk; 12 Medl. af Mghr. i Karrebæk, Fmd.;



01—07 Fmd. f. Sogner.; 06—24 Medl. af Best. f. Landboforen. f. Næstved og Omegn.



**Clausen, Anna Hansine**, f. Andersen, Frue; f. 24. April 80 i Karrebæk; D. af Grdj. Johan A. og Hustru Poulina Nielsen; g. 7. Dec. 1900 m. Christian C., f. 4. Dec. 76 i Karrebækstorp. 16 Medl. af Mghr. i Karrebæk.



**Madsen, Maren Sofie**, f. Pedersen, Frue; f. 17. Febr. 71 i Karrebæk; D. af Arbmd. Christian P. og Hustru Ane Kirstine Hansdatter; g. 25. Juni 05 m. Simon M., f. 17. Dec. 65 i Ejsing, Jyll. 30 Medl. af Mghr. i Karrebæk; Medl. af Kirkeudv.; 33 Medl. af Socialudv. f. Børnefor-sorg.



**Nielsen, Hans Peter**, Gaardejer, Sognefoged; f. 10. April 59 i Karrebækstorp; S. af Grdfæster

Niels Andreasen og Hustru Karen Marie Andersen; g. 21. Juni 90 m. Anna Elsigne Andersen, f. 21. Juni 61 i Karrebæk. 16 Medl. af Mghr. i Karrebæk.



**Olsen, Elise Margrethe**, f. Andersen, Frue; f. 2. Sept. 85 i Karrebæk; D. af Grdj. Johan A. og Hustru Poulina Nielsen; g. 26. Okt. 20 m. Martin O., f. 28. Dec. 84 i Klinteby; 26 Medl. af Mghr. i Karrebæk.



**Olsen, Jens**, Murermeister; f. 12. Jan. 88 i Brøndbyvester; S. af Grdj. Peder O. og Hustru Johanne Christiansen; g. 3. April 14 m. Maren Jensen, f. 15. Nov. 90 i Kvislemark. Teknisk Skole i Haslev; Svendeprøve i Kbhvn.; 07—10 Murersvend; siden 10 selvst. Murerm.; 26 Medl. af Mghr. i Karrebæk; Medl. af Byggeudv.; siden 22 Fmd. f. K.F.U.M.; 26—30 Medl. af Best. f. Mesterforen. i Sorø Amt; siden 29 Medl. af Skolekomm.; 32 Kass. f. Sygeplforen.; 31 Fmd. og Kass. f. Lytterforen. i Sognet.



**Sørensen, Søren Andersen**, Enelærer; f. 15. Nov. 84 i Allerup-Thorup, Fyn; S. af Grdj. Anders Kristian S. og Hustru Gertrud Marie Hansen; g. 4. Jan. 14 m. Anna Marie Steffensen, f. 26. Sept. 90 i Sdr. Højrup, Fyn. Lærereks. Silkeborg Sem. 08; flere korte Kursus; 1. Aug. 08 Vikar Nørre Nebel Sk.; 1. Juli 10 Godhavn v. Tisvilde; 1. Jan. 12 Skærød Sk. i Nordsjæll.; 1. Okt. 15 Enelærer Karrebækstorp Sk.; siden 27

Medl. af Mghr. i Karrebæk; 31—32 Fmd. f. Lærforen. 20. Kreds, Næstved.



KARREBÆK PRÆSTEGAARD.

### KIRKERUP SOGN.



KIRKERUP KIRKE.

Romansk Kampstensbygning; i den senere Middelalder er Koret ombygget, Kirken dækket med Stjernehvælvinger og tilbygget hvælvet Vaabenhus og Kapel; Taarnet er opført 1849.

**Jørgensen, H.**, Sognepræst. Fmd. f. Mghr. i Kirkerup. (Se Sørbymagle).



**Christensen, Anna**, f. Larsen, Frue; f. 14. Okt. 76 i Kirkerup; D. af Sognefoged Peder L. og Hustru Ane Jensdatter; g. 30. Juli 97 m. Grdj. Hans C., f. 14. Juni 69 i Vollerup. 22 Medl. af Mghr. i Kirkerup, Kass.

**Hansen, Jacob**, Gaardejer; f. 22. Maj 82 i Sørbymagle Sogn; S. af Parc. Jens H. og Hustru Helene Bejerholm; g. 23. Okt. 13 m. Rasmine H., f. 23. Okt. 83 i Fladholt. Siden 09 Grdj.



i Kirkerup; 26 Medl. af Mghr. i Kirkerup; Kirkevæрге.

**Johannsen, Peter**, Førstelærer; f. 7. Maj 88 i Hygum, Sdrjyll.; S. af Grdj. Chr. P. J. og Hustru Anna Petersen; g. 12. Aug. 17 m. Kristence Petersen, f. 26. Febr. 89 i Græsted. Lærereks. Ribe Sem. 15; 15—18 Vikar Esbjerg Skolev., Stubbekøbing og Grimstrup v. Herning; Andenlærer Vang v. Thisted; 1. Aug. 18 Førstelærer Kirkerup Hovedsk.; Medl. af Mghr. i Kirkerup, Næstfmd.

**Johansen, Alfred**, Gaardejer. Medl. af Mghr. i Kirkerup.

**Nielsen, Oline**, Frue. Medl. af Mghr. i Kirkerup.

**Rasmussen, Jørgen Herman**, Gaardejer; f. 30. Juli 91 i Stillinge; S. af Grdj. Chr. R. og Hustru Bertha Marie Jørgensen; g. 8. Juli 23 m. Agnes Margr. Vandmand, f. 23. Dec. 87 i Skørtinge. Siden 27 Grdj. i Kirkerup Sogn; 30 Medl. af Mghr. i Kirkerup; Medl. af Pgrdudv.

### KRUMMERUP SOGN.



KRUMMERUP KIRKE.

Romansk Kampstenskirke; i den senere Middelalder for en stor Del ombygget, forlænget og overhvælvet og tilføjet Taarn; senere i Middelalderen tilbygget Vaabenhus.

**Miskow, Niels Ludolph**, Sognepræst; f. 25. Nov. 91 i Kbhvn.; S. af Komponisten, Sanglærer M. og Hustru. Student Lyceum 10; cand. theol. 18; 19—21 Kaldskap. Skive-Resen; Lærer Stenhus v. Holbæk; 24 Kantor Budolfi K., Aalborg; 29 Hjelpepr. smst.; 32 Sognepr. Krummerup-Fuglebjerg; Medl. af Mghr. i Krummerup. Litt. Arb.: Udgiven et Navnebog (28).



**Jensen, Peder Martin**, Gaardejer; f. 18. Juli 94 i Venslev; S. af Grdj. Jens Peter J. og Hustru Karen Jensine Pedersen; g. 3. Febr. 20 m. Agnes Nielsen, f. 18. Marts 94 i Haldagermagle. Siden 25 Ejer af Østergaard i Krummerup; 26 Medl. af Mghr. i Krummerup; Medl. af Kirketils.



**Pedersen, Johannes Martin**, Gaardejer; f. 29. Sept. 75 i Haldagermagle; S. af Grdj. Jens P. og Hustru Maren Kirstine Jørgensen; g. 10. Juli 14 m. Sine Jens, f. 2. Sept. 85 i Lundforlund. Siden 06 Grdj. i Haldagermagle; 22 Medl. af Mghr. i Krummerup, Fmd.



**Nielsen, Peter Frederik**, Gaardejer; f. 21. Maj 85 i Krummerup; S. af Grdj. Jens N. og Hustru Ellen Kathrine Jensen; g. 10. Okt. 18 m. Jensine Jørgine Schmidt, f. 28. Jan. 87 i Lunderskov. Haslev Højsk. og Landbrsk. 02—03 og 11—12; siden 13 Grdj. i Krummerup Sogn; 22 Medl. af Mghr. i Krummerup; 32 Medl. af Sogner.



**Nørgaard, Thomas**, Gaardejer; f. 20. Sept. 81 i Sejlstrup pr. Vraa; S. af Grdj. Anders N. og Hustru Johanne Christine Larsdatter; g. 29. April 10 m. Christine Jensen, f. 8. Maj 84 i Ørslev. Vraa Højsk. 01; 10—13 Grdj. i Sejlstrup; siden 13 Grdj. i Krummerup; 22 Medl. af Mghr. i Krummerup; Kass.

**Palm, Anna**, f. Buchwald, Frue; f. 13. Juni 83 i Bjerup, Gimlinge Sogn; D. af Grdj., Sogne- raadsfmd. Carl B. og Hustru Kirstine Jensen; g. 25. Okt. 02 m. H. L. P., f. 31. Marts 77 i Badstrup, Uggeløse Sogn. 31 Medl. af Mghr. i Krummerup.

### KVISLEMARK SOGN.



KVISLEMARK KIRKE.

Ældre-gotisk Teglstenskirke; i den senere Middelalder overhvalvet og tilføjet Taarn og Vaabenhus; flere Ombygninger i nyere Tid.

**Lambert-Jensen, Aage Peder**, Sognepræst; f. 13. Juli 02 i Nordrup pr. Slagelse; S. af Sognef. Lars Peder Jensen og Hustru Kristiane Jensen; g. 10. Febr. 29 m. Inger Christiansen, f. 30. Juni 03 i Pedersborg v. Sorø. Student 23; cand. theol. 28; 28 ord. Medhj. Præstø-Skipperinge; 31 Sognepr. Kvislemark-Fyrendal; Fmd. f. Mghr. i Kvisle- mark.



**Axelsen, Peder Langballe**, Smedemester; f. 17. April 95 i Ulfborg Sogn; S. af Smedem. Anders A. og Hustru Ane Iversen; g. 4. Nov. 24 m. Lilly Agnes Ingeborg Christensen, f. 16. Juni 96 i Kvislemark. Siden 1. Jan. 25 Smedem. i Kvisle-

mark; 30 Medl. af Mghr. i Kvislemark; Medl. af Valgbest.; siden 33 Medl. af det soc.-Udv. f. Børneforsorg; siden 29 Medl. af Best. f. Brugsforen. og Medl. af Best. f. Haandværkerforen.

**Birch Sørensen, Gertrud Marie**, f. Hansen, Frue; f. 23. Jan. 82 i Hyllinge; D. af Grdj. Rasmus H. og Hustru Kathrine Rasmussen; g. 16. Dec. 07 m. Centralbestyrer Henrik B. S., f. 25. Nov. 79 i Kolind. 30 Medl. af Mghr. i Kvislemark.

**Jensen, Anders Laurits**, Enelærer; f. 3. Aug. 69 i Nr. Smidstrup, Præstø; S. af Grdj. Hans J. og Hustru Mariane Larsen; g. m. Dagmar Frederikke Nielsen, f. 24. Sept. 75 i Kvislemark. Lærereks. Vordingborg Sem. 91; 1. April 05 Enelærer Kvislemark Sk.; Medl. af Mghr. i Kvislemark. Litt. Arb.: Min første Læsebog.

**Nielsen, Harald**, Gaardejer. Medl. af Mghr. i Kvislemark.

**Petersen, Maren Kirstine Jensine**, f. Jensen, Frue; f. 5. Okt. 95 i Arløse, Forslev Sogn; D. af Murer Lars J. og Hustru Caroline Jørgensen; g. 30. Okt. 15 m. Husmd. Lars Chr. P., f. 9. Juni 90 i Vallekilde. 30 Medl. af Mghr. i Kvislemark.



**Sejersbøl, Jens Peter**, Gaardejer; f. 16. Nov. 75 i Vestervig; S. af Boelsmd. Christen Nielsen S. og Hustru Dorthea Marie Jensen; g. 4. Nov. 04 m. Sofie Jensen, f. 19. April 80 i Flakkebjerg. 08—30 Forpagter paa Glæno; siden 30 Grdj. i Kvislemark; 30 Medl. af Mghr. i Kvislemark; Kass.

#### MAGLEBY SOGN.



MAGLEBY KIRKE.

Opført af Munkesten ca. 1250; i den senere Middelalder overhvalvet, forlænget og tilbygget Taarn, Vaabenhus, Kapel og Sakristi.

**Lund, Christen Thomsen**, Sognepræst, Provst, R. af Dbg.; f. 28. Nov. 69 i Nr. Lourup, Sdr.



Gørding Sogn; S. af Købmd. Peter Jensen Nielsen L. og Hustru Marie Thomsen; gift 28. Dec. 97 m. Theodora Marie Louise Knudsen, f. 16. Marts 69 i Grenaa (død). Student Ribe 89; cand. theol. 95; 92—97 Manuduktør; 95—96 Vikar Jonstrup Sem.; 97—99 Studierejse m. Stipendium; 1900 Sognepr. Skjolde; 10 Sognepr. Magleby; 18 Provst for V. og Ø. Flakkebjerg Herreder; Fmd. f. Mghr. i Magleby; 03—10 Fmd. og Kass. i Skjolde Sogner.; 19—23 Fmd. f. Sorø Amts Præsteforen.; Næstfmd. i Danmarks Provsteforen. Litt. Arb.: Forsk. Afhandlinger.

**Christiansen, Lars P.**, Møller. Medl. af Mghr. i Magleby.

**Jensen, Carl**, Gaardejer. Medl. af Mghr. i Magleby. Død 5. Febr. 1934.

**Jensen, Peter**, Gaardejer, Ørebæksgaard; f. 13. Dec. 81 i Egeslevmagle Sogn; S. af Grdj. Ole J. og Hustru Hanne Kirstine Hansen; g. 26. Okt. 07 m. Astrid Hansen, f. 6. Dec. 82 i Magleby Sogn. Siden 14 Grdj. i Magleby Sogn; 25 Medl. af Mghr. i Magleby; Kirkevæрге og Kass.; 17—25 og fra 33 Medl. af Sogner.



**Jespersen, Nicoline Marie**, f. Pedersen, Frue, Gaardejerske; f. 1. Jan. 71 i Magleby Sogn; D. af Grdbest. Peder Mortensen og Hustru Marie Hansen; g. 5. Juni 93 m. Frederik Vilhelm J., f. 1. Febr. 61 i Tystofte, Tjæreby Sogn. Fra 12 Suppl., fra 16 Medl. af Mghr. i Magleby; i ca. 10 Aar Fmd. f. Sygeplejeforen.; har haft Tils. m. Plejebørn.

**Justesen, Peter Jakob**, Gaardejer; f. 6. Nov. 67 i Magleby Sogn; S. af Smed Peter J. og Hustru Ane Margrethe Hansen; g. 24. Marts 99 m. Karoline Amalie Jensen, f. 28. April 77 i Egeslevmagle Sogn; Vejstrup Højsk. 86—87; siden 10 Ejer af Pilegaard i Magleby; 26 Medl.

af Mghr. i Magleby; Kass. f. Prlønkn.; siden 08 Sognefmd. f. Sorø m. fl. Amters Brandfors.; 25—29 Fmd. f. Sogner.; mangleaarigt Medl. af Best. f. Mejeriet.



**Jørgensen, Else Petrea**, Frk., Lærerinde; f. 7. Dec. 77 i Serridslev v. Horsens; D. af Grdj. Niels J. og Hustru Birgitte Thomasen. Lærerindeks. Horsens Sem. 02; flere korte Kursus; 1. Nov. 02 Lærerinde Østerhoved Sk.; Medl. af Mghr. i Magleby; tidl. Fmd. f. Sognebiblioteket, nu Medl. af Best.; Kass. f. Danm. Lærerforen. 18. Kreds.



MAGLEBY PRÆSTEGAARD.

## MARVEDE SOGN.

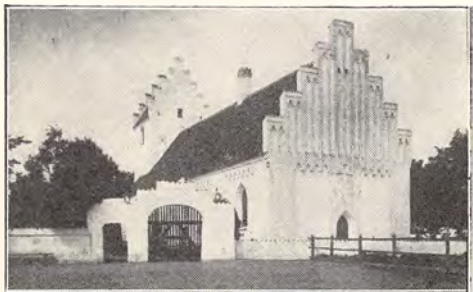

MARVEDE KIRKE.

Romansk Kampstensbygning; i den senere Middelalder overhvalvet og tilføjet Taarn; omfattende restaureret 1864.

**Nissen, Nicolai Christian**, Sognepræst; f. 17. Juni 89 i Bov, Tønder Amt; S. af Grdj. Andreas N. og Hustru Agnete Christine Herter; g. 7. Juni 19 m. Meta Marie Jepsen, f. 16. Dec. 84 i Juvre, Røme. Tysk Lærereks. Tønder 11; cand. theol. 30; 1. April 11 Lærer Ballum, Sdrjyll.; 1. Okt. 11 Lærer Toftum paa Røme; 1. Okt. 12 Lærer Grønnebæk, Haderslev Amt; 15—19 præjs.

Soldat (deltog i Verdenskrigen); 19—30 Komm.-lærer Haderslev; 30 Sognepr. i Marvede-Hyllinge; Medl. af Mghr. i Marvede.

**Albrechtsen, Peter**, Tømrermester; f. 3. Nov. 79 i Marvede Sogn; S. af Tømrerm. A. A. og Hustru Kirsten Nielsen; g. 5. Juni 08 m. Laura Rasmussen, f. 12. Aug. 83 i Krummerup; siden 05 Tømrerm. i Spjellerup, Marvede Sogn; 22 Medl. af Mghr. i Marvede; Næstfmd.; Fmd. og Kass. f. Prlønkn.



**Arentz, Thorvald**, Enelærer; f. 22. April 99 i Bøgelunde, Sdr. Bjerre Sogn; S. af Forpagter Nicolaj Larsen og Hustru Marie Arentz; g. 26. Okt. 23 m. Valborg Steensgaard, f. 28. Marts 01 i Balling v. Skive. Lærereks. Jonstrup Sem. 22; 23 Lærer Aasted, Viborg Amt; 25 Lærer Hyllinge Sk.; 29 Enelærer Menstrup Sk.; Medl. af Mghr. i Marvede, Fmd. og Kass.

**Bjørn, Hans Laurits Edvard**, Slagtermester; f. 30. Dec. 83 i Stubbekøbing; S. af Malerm. Emil B. og Hustru Karen Ellehauge; g. 2. Jan. 25 m. Hansine Rasmussen, f. 16. Aug. 83 i Førslev Sogn; 09—11 Slagterm. i Spokane, Washington (U. S. A.); siden 11 Slagterm. i Spjellerup, Marvede Sogn; 30 Medl. af Mghr. i Marvede; siden 23 Fmd. f. I. M. i Marvede Sogn.



**Jørgensen, Niels Peter**, Gaardejer; f. 15. Juni 85 i Marvede; S. af Grdj. Hans J. og Hustru Sidse Hansen; g. 27. Nov. 19 m. Karen Thorda Ingeborg Hansen, f. 7. April 98 i Marvede Sogn. Haslev Højsk. 03—04; Haslev Landbrsk. 11—12; siden 24 Grdj. i Marvede; 22 Medl. af Mghr. i Marvede; Medl. af Fællesudv. f. Pgrdtils.; siden 24 Medl. af Sogner. og af Værger.

**Oppermann, Dortha**, f. Kuld, Frue; f. 23. Febr. 78 i Ravnsby, Nakskov; D. af Grdj. Rasmus K. og Hustru Birthe Olsen; g. 28. Juni 07 m. Proprietær Martin O., f. 18. April 66 i



Marvede Sogn. 30 Medl. af Mghr. i Marvede; Medl. af Kgrduv.



**Tobiassen, Aksel**, Førstelærer; f. 28. Nov. 99 i Merløse Sogn; S. af Skomagern. Lars Peter T. og Hustru Karoline Nielsine Nielsen; g. 14. Aug. 23 m. Else Margrethe Johansen, f. 26. Jan. 02 i Kbhvn. Lærereks. Jonstrup Sem. 21; Tillægseks. i Engelsk 32; 20. Juni 21 Vikar Hagested; 25. Aug. 21 Kallehave; 1. Nov. 21 Herstrup; 1. Juni 22 Andenlærer Kallehave; 1. Marts 26 Førstelærer Spjellerup Sk.; 30 Medl. af Mghr. i Marvede; Kirkeværge; Organist; Revisor i Sparek., Elektricitetsværket og Sygeplejeforen.

**OMØ SOGN.**



**OMØ KIRKE.**

Opført 1574 af Træ; 1601 blev den opført af Bindingsværk og med Taarn; den nuværende Kirke er fra 1828; restaureret 1851.

**Jensen, Jens Peter**, Sognepræst; f. 6. Maj 70 i Nellemose, Fyn; S. af Husmd. J. og Hustru. Eks. Blair, Nebraska, 10; 10—26 dansk Præst U. S. A.; 27 Sognepr. Omø; Medl. af Mghr. paa Omø.

**Christensen, O. Chr.**, Bestyrer. Medl. af Mghr. paa Omø.

**Christensen, P.**, Frue. Medl. af Mghr. paa Omø, Kass.



**Hansen, H. Hans**, Fisker; f. 17. Jan. 74 paa Omø; S. af Fisker Christen H. og Hustru Maren Jakobsen; g. m. Severine Hansen Færch, f. i Junget, Jylland. 31 Medl. af Mghr. paa Omø. Næstfmd.

**Hansen, Hans Nielsen**, Landmand; f. 27. Nov. 72 i Omø Sogn; S. af Grdj. Niels H. og Hustru Maren Christensen; g. 26. Nov. 97 m. Nielsine Karoline Abelone Møller, f. 11. April 72 i Omø Sogn. 30 Medl. af Mghr. paa Omø, Fmd.

**Jensen, M.**, Frue. Medl. af Mghr. paa Omø.

**Nielsen, Peder Ernst**, Fisker; f. 1. April 95 paa Omø; S. af Tømrer Peder N. og Hustru Marie Thomsen; g. 10. Juli 16 m. Olga Kirstine Berendsen, f. 13. Sept. 92 i Esbjerg. Medl. af Mghr. paa Omø; Kirkeværge; fra 28 Fmd. f. Omø Folkebibliotek; 1. April 34 Medl. af Skolekomm.

**SKELSKØR KØBSTAD.**



**SCT. NICOLAI KIRKE.**

Fra Begyndelsen af 13. Aarh.; omkring 1300 indbygget Hvælvinger; Taarnet er fra den senere Middelalder ligesom Kapellerne, Sakristi og Vaabenhus.

**Kragh, Einar Thygesen**, Sognepræst; f. 3. Maj 74; S. af Sognepr. Caspar K., Jersie-Skensved,



og Hustru Marie Thygesen; g. 12. Okt. 09 m. Elise Magd. Storch, f. 8. Dec. 86 i Kbhvn. Student Roskilde 92; cand. theol. 99; 01 pers. Kap. Jersie-Skensved; 09 Sognepr. Drejø; 18 Sognepr. Skelskør; til 31 Fmd. f. Mghr. i Skelskør.



**Jørgensen, Lars Peter**, Handelsgartner; f. 5. Sept. 73 i Melby, Aarby Sogn; S. af Landmd. Hans Chr. J. og Hustru Karen Marie Larsen; g. 10. Jan. 99 m. Anna Thomine Iversen, f. 16. Okt. 75 i Vennebjerg Sogn. 93—97 Gartnermedhj.; siden 97 selvst. Gartner i Skelskør; 03—09 og siden 12 Medl. af Mghr. i Skelskør; 16—19 og siden 31 Fmd.; fra 1900 Leder af Søndagssk.; Fmd. f. Skelskør Missionshus.



**Korsbæk, Frode**, Værkfører; f. 21. Febr. 89 i Hyllested; S. af Grdj. Hans Kristian Jensen og Hustru Inger Kathrine Korsbæk; g. 15. Juni 18 m. Agnes Andersen, f. 23. Okt. 91 i Venslev. Vallekilde Haandværkersk. 08—09; Askov Højsk. 15—16; udd. som Snedker; 09—13 Svend; 13—15 Udd. i Sverige, Italien, Schweiz og Tyskland; 16 Værkfører; 26 Medl. af Mghr. i Skelskør, Næstfmd.; Medl. af Hjælpek. og Ligningskomm.

**Lotz, Jørgen J.**, Købmand; f. 2. Jan. 62; S. af Købmd. Martin Fr. L. og Hustru Caroline Rønne;



g. 14. Juni 88 m. Marie Søndergaard, f. 15. Nov. 69. Medl. af Mghr. i Skelskør.

**Nielsen, Bodil Marie**, f. Johansen, Frue; f. 9. Nov. 80 i Sct. Mikkels Landsogn, Slagelse; D. af Grdj. Niels J.; g. 11. Sept. 08 m. Jens Peter N., f. 21. Marts 81 i Veddelev v. Roskilde. 30 Medl. af Mghr. i Skelskør; Medl. af Kirkebøsseudv.



**Nielsen, Hans**, Postbud; f. 26. Juli 68 i Egeslevmagle; S. af Boelsmd. Jørgen N. og Hustru Marie N.; g. 30. April 92 m. Thora Kamilla Jørgensen, f. 15. Aug. 71 i Boeslunde. 1. Juni 02 ans. som Postbud; 22 Medl. af Mghr. i Skelskør; Fmd. f. Pgrdudv.; 19—23 Medl. af Byraadet; 24 Fmd. f. Skelskør Byggeselskab.

**Pedersen, Mads Chr.**, Fyrbøder; f. 20. Febr. 84 i Havrebjerg Sogn; S. af Bødker Niels P. og Hustru Jensine Madsen; g. 11. Okt. 07 m. Anna Sofie Olsen, f. 4. Jan. 83 i Kirkerup pr. Slagelse. 94—02 ans. v. Landvæsenet; 02—16 Møller; siden 16 Fyrbøder; 30 Medl. af Mghr. i Skelskør.

**Stensberg, Niels Chr. Christensen**, Tricotagehandler; f. 11. Juli 62 i Sinding v. Herning; S. af Landmd. Kristen Kragnap Nielsen og Hustru Kristiane Jensdatter; g. April 24 m. Marie Pedersen, f. 24. Okt. 69 i Tjæreby pr. Skelskør. Udd. som Landmd; siden 84 ved Tricotagefaget; fra 1. April 1900 selvst. Tricotagehldr.; 26 Medl. af Mghr. i Skelskør, Kass. f. Kirkebøss.; tidl. komm. Revisor; en Aarrække Fmd. f. Venstrevælgerforen.

**Vuust, Anton**, Kordegn; f. 13. Sept. 77 i Vang v. Thisted; S. af Arbmd. Niels Chr. V. og Hustru Marie Kirstine Christensen; g. 12. Maj 01 m. Rasmine Nielsine Jensen, f. 3. Febr. 79 i Slagelse. Udd. som Kunstdrejer; 01—30 selvst. Kunstdrejer og Cigarhdl.; fra 30 Kor-





degn; 18 Medl. af Mghr. i Skelskør; fra 1. Jan. 17 Kass. f. Skelskør anerk. Sygek.



SKELSKØR PRÆSTEGAARD.

SKØRPINGE SOGN.



SKØRPINGE KIRKE.

Romansk Teglstenskirke; i den senere Middealder tilbygget Taarn, Vaabenhus og Kapel af Munkesten; et lille Sakristi er fra nyere Tid.



**Jørgensen, Nicolaj**, Sognepræst; f. 27. Okt. 74 i Hjordkær; S. af Snedkerm., Bygm. Rasmus J. og Hustru Maria Hedvig Fries; g. 20. Febr. 12 m. Anna Engeline Nissen, f. 12. Okt.

77 i Lydersholm. Student Flensborg 98; cand. theol. Universitetet i Kiel 03; 05 pers. Kap. Gl. Haderslev; 08 3die Præst v. Vor Frue K. og Hosp. i Haderslev; 21 Studieophold i det sydlige Tyskland; 23 Sct. Lukasstiftelsens Diakonissehus; 24 Sognepr. Skørpinge-Faarstrup; Fmd. f. Mghr. i Skørpinge.

**Holst, Chr.**, Proprietær. Medl. af Mghr. i Skørpinge.



**Madsen, Jens Peter**, Gaardejer; f. 4. Maj 92 i Skørpinge; S. af Grdj. Niels Chr. M. og Hustru Abolene Marie Larsen; g. 4. Maj 21 m. Helga Krogsgaard, f. 22. Marts 95 i Hyllerup. Frborg Højsk. 11—12; Dalum Landbrsk. 13—14; siden 21 Ejer af Faartoftegaard i Skørpinge Sogn; 26 Medl. af Mghr. i Skørpinge.



**Madsen, Johannes**, Boelsmand; f. 4. Febr. 93 i Skørpinge; S. af Boelsmd. Hans M. og Hustru Hansine Nielsen; g. 9. Juni 21 m. Jenny Marie Hansen, f. 2. Marts 91 i Arløse Torp. Antvorskov Højsk. 18—19; siden 21 Boelsmd. i Skørpinge; 25 Medl. af Mghr. i Skørpinge; 25—30 Medl. af Best. f. Sygeplejeforen.; 25—33 Medl. af Sogner.; 25 Medl. af Skolekomm.; 29 Medl. af Vejudv.

**Nielsen, Thomas Gottfred**, Førstelærer; f. 5. Juni 77 i Tjæreby v. Skelskør; S. af Landmd. Hans N. og Hustru Marie Jensen; g. 9. Dec. 02 m. Marie Hansen, f. 9. Dec. 72 i Hemmeskøj v. Korsør. Lærereks. Jonstrup Sem. 96; 96 Hjælpepædagog Flakkebjerg; 01 Lærer Egeslevmagle Sk.; 06 Enelærer Skørpinge; 1. April 06 Førstelærer smst.; 06 Medl. af Mghr. i Skørpinge; siden 09 Næstfmd. og Kass.; siden 09 Regnskabsf. f. Brugforen.; en Periode Medl. af Værger.; har i ca. 16 Aar været Sekr. i Sogner.

**Olsen, Andersine**, f. Sørensen, Frue; f. 18. April 70 i Skelskør; D. af Grdj. Anders S. og



Hustru Ane Hansdatter; g. 20. Juni 90 m. Grdj. Frederik O., f. 24. Maj 60 i Skørpinge. 18 Medl. af Mghr. i Skørpinge.

**Rasmussen, Niels P.**, Tømrermester; f. 18. April 82 i Vemmeløse; S. af Husmd. Peter R. og Hustru Ane Kirstine Christensen; g. 25. Sept. 12 m. Karen Sørensen, f. 12. Dec. 92 i Havrebjerg. Siden 12 Tømrerm. i Skørpinge; 30 Medl. af Mghr. i Skørpinge.



SKØRPINGE PRÆSTEGAARD.

#### SØRBYMAGLE SOGN.



SØRBYMAGLE KIRKE.

Oprindelig en meget lille romansk Kampestensbygning, der blev forlænget ca. 1300 til det dobbelte; senere i Middelalderen overhælvlet og tilbygget Taarn, stort Vaabenhus og Sakristi af Munkestên.

**Jørgensen, Hjalmar**, Sognepræst; f. 11. Sept. 92 i Lørup, Ryslinge; S. af Grdj. J. og Hustru; g. 22. Sept. 19 m. Kristine Marie Pedersen, f. 22. Dec. 90 i Hillerslev. Student Døcker 17; cand. theol. 25; 25 Valgmghpr. Ryslinge; 26 Sognepr. Stadil; 32 Sognepr. Sørbymagle-Kirkerup; Fmd. f. Mghr. i Sørbymagle.



**Hansen, Hansine Karen Sofie**, f. Nielsen, Frue; f. 18. Febr. 87 i Vedbysønder; D. af Grdj. Emil N. og Hustru Kirsten N.; g. 28. Juni 19 m. Grdj. Emil H., f. 24. Okt. 83 i Rosted. 30 Medl. af Mghr. i Sørbymagle.



**Hansen, Karoline Elna**, f. Jensen, Frue; f. 1. Febr. 84 i Ottestrup Sogn; D. af Sognef. Hans J. og Hustru Marie Rasmussen; g. 18. Okt. 15 m. Grdj. Rasmus H., f. 15. Sept. 69 i Rosted. 30 Medl. af Mghr. i Sørbymagle; siden 30 Medl. af Best. f. Sygeplejeforen.

**Henriksen, J. P.**, Boelsmand. Medl. af Mghr. i Sørbymagle.



**Jensen, Peter**, Gaardejer; f. 28. Sept. 87 i Bøstrup; S. af Grdj. Anders Peder J. og Hustru Karen Christiansen; g. 31. Maj 19 m. Elisabeth J., f. 31. Maj 95 i Nebel. Sorø Højsk. 05—06; siden 17 Ejer af Toftagergaard; 26 Medl. af Mghr. i Sørbymagle; Kirkeværge.

**Knudsen, Knud Thorvald**, Gaardejer; f. 18. Nov. 92 i Boeslunde Sogn; S. af Grdj. Peter K. og Hustru Jensine K.; g. 28. Nov. 20 m. Astrid Jensen, f. 4. Nov. 97 i Arløse. Ryslinge Højsk. 10—11; siden 18 Ejer af Bjørnehøjgaard; 26 Medl. af Mghr. i Sørbymagle; siden 33 Medl. af Sogner.



**Larsen, Svend Adolf**, Enelærer; f. 3. Dec. 78 i Torkildstrup, Kbhvn. Amt.; S. af Husmd. Hans L. og Hustru Kirstine Nielsen; g. 29. Aug. 18 m. Karoline Christensen, f. 4. April 77 i Snøde, Langeland. Lærereks. N. Nissum Sem. 13; 1. Dec. 14 Andenlærer Dysted, Toksværd Sogn; 1. Juni 18 Enelærer Bøgely; 26 Medl. af Mghr. i Sørbymagle; Kass.; Medl. af Værger.



**Bruun, Jens Peter Johannessen**, Købmand; f. 9. Febr. 79 i Skellebjerg; S. af Smedem. Holger J. B. og Hustru Trine Jensen; g. 21. Jan. 05 m. Laura Hansen, f. 24. Maj 86 i Rosted. 02—12 Smedem. i Bildsø, Kirke Stillinge; 12—21 Uddeler i Stillinge Brugsforen.; 21—26 Grdj. i Rosted v. Slagelse; siden 26 Købmd. i Tingjellinge; 30 Medl. af Mghr. i Tingjellinge, Næstfmd.

TINGJELLINGE SOGN.



TINGJELLINGE KIRKE.

Ualmindelig lille gotisk Murstensbygning, antagelig fra 15. Aarh.; i Slutningen af Middealderen er tilbygget Taarn, hvis nederste Del tjener som Vaabenhus.

**Sørensen, S.**, Sognepr. Medl. af Mghr. i Tingjellinge. (Se Haarslev).



**Andersen, Hans Peder**, Husmand; f. 11. Marts 87 i Stillinge; S. af Arbmd. Peder A. og Hustru Anne Kirstine Ebbesen; g. 6. Maj 15 m. Klara Pedersen, f. 30. Maj 96 i Halkevad pr. Skørpinge. Siden 15 Husmd. i Tingjellinge; 30 Medl. af Mghr. i Tingjellinge; Medl. af Pgrdudv.; 32 Fmd. f. Husmdsforen.; 33 Sognefmd. f. Udflytternes Brandk.

Dansk Kirke-Stat II.



**Jensen, Jens**, Handelsmand; f. 19. Maj 78 i Tingjellinge Enghave; S. af Boelsmd. Hans J. og Hustru Karen Marie J.; g. 7. Febr. 07 m. Ingeborg Christine Hansen, f. 3. Okt. 81 i Valdensved Sogn (død 2. Nov. 10). 31 Medl. af Mghr. i Tingjellinge; Fmd. f. Valgbest.



**Jensen, Peder**, Husmand; f. 12. Dec. 90 i Sdr. Bjerre; S. af Margrethe Nielsen; g. 31. April 19 m. Olga Marie Christensen, f. 28. Maj 96 i Bindslev. Kærehave Landbrsk. 14—15; siden 19 Husmd. i Tingjellinge; 30 Medl. af Mghr. i Tingjellinge; Medl. af Valgbest.

**Sørensen, Lars Peter**, Boelsmand; f. 5. Febr. 77 i Høve Sogn; S. af Husmd. Lars S. og Hu-



stru Marie Poulsen; g. 14. Maj 03 m. Marie Johansen, f. 14. Maj 79 i Gimlinge. Siden 03 Boelsmd. i Tingjellinge; 22 Medl. af Mghr. i Tingjellinge, Fmd. og Kass.; siden 33 Medl. af Sogner.

### TJUSTRUP SOGN.

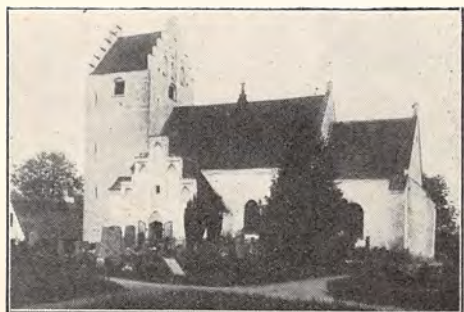

TJUSTRUP KIRKE.

Romansk Kampestenskirke; i den senere Middelalder overhælvvet og tilbygget Taarn, Vaabenhus og Sakristi; Kalkmalerier fremdraget i Koret 1919.



**Krarup, Christian**, Sognepræst; f. 22. Maj 81; S. af Sognepr. K., Nors-Tved, og Hustru; g. 14. Okt. 13 m. Ellen Steenberg, f. 16. Juli 82 i Aarhus. Student Aarhus 1900; cand. theol. 06; 08 Sekr. i K. F. U. M., Horsens; 10 Sekr. K. F. U. M., London; 13 Sognepr. Borris-Gammelstrup; 17 Sognepr. Tjustrup-Haldagerlille; siden 18 Fmd. f. Mghr. i Tjustrup. Litt. Arb.: Stamtavler over Efterkommere af Christian Krarup til Dejbjerglund (15 og 33); Meddelelser I—IX om Familien Krarup; 50 Aar i Siam (19); En Opgave for Menighedsraadene (22); Bibelord og Pavelale (22); Stamtavle over Slægten fra Kallerød (23); Studenterne fra 1899 (24); Studenterne fra 1900 (25); Lauritz Schmidts Slægtsbog; Meddelelser om Stamtavlen over Fami-

lien Hald (29); Tjustrup Sogns Historie (30); Red. Aarvog for Menighedsraadene (31).



**Andersen, Søren**, Gaardejer; f. 8. Marts 96 i Vindstrup, Tjustrup Sogn; S. af Grdj. Rasmus A. og Hustru Ellen Marie A.; g. 12. Maj 21 m. Ellen Damsbo, f. 9. Aug. 97 i Snave. Siden 21 Ejer af Stensgaard i Vindstrup; 30 Medl. af Mghr. i Tjustrup; Fmd. f. Venstres Vælgerforen.

**Christensen, Harald Viggo**, Gaardejer; f. 4. Juni 97 i Kirkerup Sogn; S. af Husejer Jacob Jacobsen og Hustru Oline Rasmussen; g. 30. Marts 26 m. Anna Oline Nielsen, f. 30. Marts 05 i Tjustrup Sogn. Haslev Højsk. 13—14; Haslev Landbrsk. 19—20; siden 26 Grdj. i Tjustrup Sogn; 26 Medl. af Mghr. i Tjustrup.

**Jensen, Egede**, Gaardejer. Medl. af Mghr. i Tjustrup; Næstfmd.

**Larsen, Johanne**, Frk., Sygeplejerske; f. 23. Marts 84 i Vindstrup; D. af Husmd. Jørgen L. og Hustru Sofie Nielsen. Udd. som Sygeplejerske paa Lukasstiftelsen; siden 12 Sygeplejerske i Tjustrup og Haldagerlille; 30 Medl. af Mghr. i Tjustrup; Medl. af Kirkeudv.

**Pedersen, Chr. Ejnar**, Gaardejer; f. 31. Jan. 94 i Vindstrup Overdrev; S. af Smedem. Hans P. og Hustru Rasmine Christine Christensen; g. 18. April 18 m. Anna Marie Andersen, f. 24. Okt. 91 i Rejstrup, Gunderslev Sogn. Haslev Landbrsk. 16; 18. Febr. 18—1. April 26 Grdj. i Stenstrup, Lynges Sogn; siden 26 Grdj. i Vindstrup; 26 Medl. af Mghr. i Tjustrup, Kass.; Fmd. f. Kirkeudv.



**Petersen, Lars Peter**, Tømrer; f. 1. Marts 83 i Vindstrup; S. af Husmd. Anders Christian P. og Hustru Christiane Jensen; g. 7. Sept. 11 m. Laura Kristine Hansen, f. 15. Okt. 81 i Vind-

strup. Siden 11 Tømrer i Vindstrup; 26 Medl. af Mghr. i Tjustrup; Kass. f. Prlønkk.

**TJÆREBY SOGN.**



**TJÆREBY KIRKE.**

Romansk Kampe- og Fraadstenskirke; i 14. Aarh. fik Skibet to høje spidsbuede Krydshvælvinger, Koret en, og senere tilbyggedes Taarn, Vaabenhus, Kapel og Sakristi; restaureret 1841—43.



**Lyngbye, Poul Emil Bøggild**, Sognepræst; f. 28. Juli 1900 paa Frberg; S. af Vinduespolerer Peter Emil B. L. og Hustru Anne Johanne Nielsen; g. 5. Maj 31 m. Helga Bruun Elbirk, f. 16. Jan. '04 i Kbhvn. Student 21; cand. theol. 30; 1. Jan. 31 Sognepr. Tjæreby; Medl. af Mghr. i Tjæreby.



**Andersen, Jens Martin**, Gaardejer; f. 12. Maj 84 i Egeslevmagle; S. af Grdj. Jens A. og Hustru Margrethe Hansen; g. 28. April 16 m. Laura Margrethe Larsen, f. 25. Marts 87 i Lundby. 21 Medl. af Mghr. i Tjæreby; fra 24 Kass. f. Prlønkk.

**Hansen, Frederik**, Gaardejer; f. 25. Aug. 86 i Tjæreby; S. af Pgrdforpagter Hans H. og Hustru Dorthea Jacobsen; g. 24. April 16 m. Anna Elisabeth Mølby, f. 4. Sept. 85 i Tjustrup. 18—



22 Pgrdforp.; siden Grdj. i Tjæreby Sogn; fra 21 Medl. af Mghr. i Tjæreby, Fmd.

**Hansen, N.**, Boelsmand. Medl. af Mghr. i Tjæreby.



**Jensen, Carl Georg**, Førstelærer, Løjtnant; f. 9. Okt. 92 i Tjæreby Sogn; S. af Grdj. Jens Peter J. og Hustru Boline Christensen; g. 14. Aug. 18 m. Edith Marie Steensgaard, f. 20. Juli 93 i Skive. Lærereks. Vordingborg Sem. 14; 14—Marts 15 forsk. Vikariat; 15 Andenl. Bjerregrav; 1. Juni 18 Førstel. Sønderbæk; 1. Dec. 20 Førstel. Tjæreby Sk.; 26 Medl. af Mghr. i Tjæreby.



**Jessen, Kristine Katrine**, f. Christensen, Frue; f. 8. April 81 i Stenderup; D. af Grdj. Ole Bendix C. og Hustru Katrine Hedvig Carstensen; g. 29. Maj 03 m. Mejeriejer Jes Hansen J., f. 15. April 75 i Plougstrup. 22 Medl. af Mghr. i Tjæreby, Næstfmd.; 22 Medl. af Kirkeudv.; tidl. Medl. af Værger.

**Larsen, Marie Kristine**, f. Jørgensen, Frue; f. 27. Juli 90 i Oreby, Høve Sogn; D. af Grdj. Rasmus J. og Hustru Anna Hansen; g. 26. Sept. 13 m. Lars Peter L., f. 13. Maj 86 i Tjæreby. 26 Medl. af Mghr. i Tjæreby.



**Poulsen, Poul Johan**, Førstelærer; f. 5. Okt. 89 i Strøby; S. af Baadebygger Hans Peter P. og Hustru Johanne Margrethe Hansen. Præliminæreks.; Lærereks. Blaagaards Sem. 11; 11—14 forsk. Vikariater; 1. April 14 Andenl. Vedskølle; 1. Marts 22 Førstel. smst.; 30 Medl. af Mghr. i Tjæreby; 29 Fmd. f. Værger.; fra 1. Okt. 33 Fmd. f. Børneværnet; fra 22 Fmd. f. Biblioteket.



**Larsen, Laurits Vilhelm**, Husmand; f. 25. Aug. 92 i Holme Olstrup; S. af Banearb. Hans L. og Hustru Karen Marie Hansen; g. 17. Okt. 15 m. Nancy Marie Rasmussen, f. 23. Marts 91 i Herlufsholm. 15. Sept. 12—1. Febr. 22 Papirarb. paa Maglemølle; siden 1. Febr. 22 Husmd.; 26 Medl. af Mghr. i Vallensved; Medl. af Kgrdudv.; 27—29 Medl. af Best. f. Husmdsforen. og Medl. af Best. f. Sygek.



TJÆREBY PRÆSTEGAARD.

#### VALLENSVED SOGN.

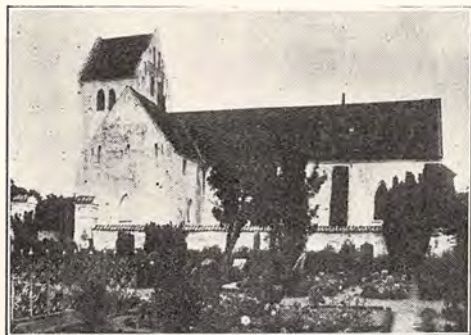

VALLENSVED KIRKE.

Romansk Kampestenskirke, hvoraf endnu Skibet og det samtidige Taarn staar tilbage; i den senere Middelalder overhvalvet og tilbygget et Kapel i to Stokværk; Vaabenhuset er lidt yngre.

**Windeballe, Peter Viggo Emil**, Sognepræst; f. 14. Febr. 89 i Skive; S. af Stationsforst. Hans Erik W. og Hustru Kirstine Krogh; g. 18. Aug. 18 m. Agnes Seerup, f. 3. Jan. 88 i Kbhn. Student Viborg 07; cand. theol. 16; 18. Juli 17 Sognepr. Anholt; 21 Sognepr. Skrave; 27 Sognepr. Vallensved; Medl. af Mghr. i Vallensved; Fmd. f. Mghr. paa Anholt og i Skrave.



**Madsen, Mads Alfred**, Sadelmager; f. 14. Dec. 85 i Vallensved; S. af Tømrer Lars Peter M. og Hustru Johanne Kirstine Jensen; g. 10. Maj 12 m. Maren Kristine Andersen, f. 24. Nov. 85 i Vallensved. 12—21 Sadelmager i Tornemark, siden i Vallensved; 22 Medl. af Mghr. i Vallensved; Medl. af Kgrdudv.; 24—28 Medl. af Best. f. Sygek.; siden 30 Tillidsmd. i Husmændenes Brand- og Ulykkesfors.; 28—32 Medl. af Best. f. Sygeplforen.



**Mehlsen, Peder**, Gaardejer; f. 9. Marts 77 i Jebjerg; S. af Grdj. Mehlsen Petersen og Hustru Marie Christine Simonsen Boel; g. 29. April 06 m. Christine Frandsen, f. 1. April 87 i Toksværd. Dalum Landbrsk.; Gymnastikudd. Askov og Vallekilde; 01 Landbrug i Salling; 01—05 i Nr. Tvede; 05—18 Forpagter i Fakse; siden 18 Ejer af Langebjerggaard; 26 Medl. af Mghr. i Vallensved; Kass. f. Prlønkn.; tidl. Fmd. f. Foredragsforen. i Fakse og Vallensved;

Fmd. f. Brugsforen. i Fakse og Kyse; Fmd. f. Venstrevælgerforen. f. Præstøkredsen; Næstfmd. i Landboforen. f. Næstvedegnen; Næstfmd. i Best. f. Mejerierne Rosenkilde og Vallensved; Medl. af Best. f. Hindholm Realsk.; Repr. i Bondest. Sparek.; Medl. af Udv. f. Landøkonom. Ungdomsarb.



**Nielsen, Lars Peter**, Enelærer; f. 19. Sept. 71 i Julebæk, Herlufmagle Sogn; S. af Parc. Ole N. og Hustru Ane Kirstine Larsen; g. 14. Jan. 06 m. Anna Sofie Kristine Hansen, f. 2. Juni 75 i Næstved. Lærereks. Vordingborg Sem. 03; Vikar 1. Okt. 03 Ny Jydstrup, 4. Dec. 03 Kirke Hvalsø, 2. Febr. 04 Lendemark; 1. Nov. 04 Hjælpel. Herrestrup-Frederup Sk.; 26. Okt. 05 Enel. Saltøby; 26 Medl. af Mghr. i Vallensved; Medl. af Kgrdudv.; 17—29 Medl. af Værger., de sidste 4 Aar Fmd.; 10—26 Regnskabsf. v. Hyltinge Mejeri; 12—16 Medl. af Best. f. Foredragsforen.; siden 11 Fmd. f. Vallensved Sygek.; siden 07 Kunstmaler. Litt. Arb.: Lyriske Digte; mange Lejlighedssange; et Skuespil (05).



**Nielsen, Niels Henrik**, Førstelærer; f. 8. Sept. 87 i Stenstrup; S. af Førstel. Jørgen N. og Hustru Elisabeth Jensen; g. 10. Aug. 17 m. Karen Rasmine Petersen, f. 23. Sept. 86 i Tved v. Svendborg. Lærereks. Skaarup Sem. 14; flere korte Kursus; 1. Sept. 14 Vikar Øster Aaby Friskole; 1. April 15 Lodskovvad og Raabjerg; 8. Sept. 15 Andenl. Nørreby Sk., Møen; 12. Dec. 18 Førstel. Vallensved Hovedsk.; Kirkesanger; 20 Medl. af Mghr. i Vallensved, Fmd.; siden 1. Dec. 18 Kirkevæрге; siden 20 Kass. f. Kirkebetj.- og Mghsk.; siden 21 komm. Revisor; Revisor i Brugsforen.; tidl. Medl. af Værger.

**Petersen, Alvilda Alborg**, f. Christiansen, Frue; f. 23. Nov. 85 i Staunstrup; D. af Smedem. Niels Jacob C. og Hustru Elsine Margrethe Rasmusen; g. 1. Juni 06 m. Peter Niels P., f. 7. Juni 75 i Spjellerup. Brøderup Højsk.;

Forskolelærerindeeks.; 1. Sept. 05—1. Maj 06 Lærerinde Spjellerup; 26 Medl. af Mghr. i Vallensved, Næstfmd.; Medl. af Valgbest.

## VENSLEV SOGN.



VENSLEV KIRKE.

Romansk Kampestenskirke; i gotisk Tid forlænget, overhvalvet og tilbygget Taarn og Vaabehus; i 1667 opførtes et Gravkapel, nu inddraget i Kirken.

**Olsen, Johs.**, Sognepræst. Fmd. f. Mghr. i Venslev. (Se Hyllested).

**Berg-Sørensen, Gunnar**, res. Kapellan. Medl. af Mghr. i Venslev. (Se Holsteinborg).

**Andersen, Marie**, f. Nielsen, Enkefrue; f. 13. Okt. 63 i Høve Sogn; D. af Grdj. Kristen N. og Hustru Oline Rasmusdatter; g. 15. Juni 88 m. Grdj. Carl A., f. 24. Okt. 61 i Venslev. 30 Medl. af Mghr. i Venslev.



**Jørgensen, Jørgen Madsen**, Skovfoged; f. 11. Marts 76 i Kragerup Sogn; S. af Skovf. Rasmus Madsen J. og Hustru Ane Johanne Hansen; g. 12. Juni 18 m. Elisabeth Petersen, f. 10. Sept. 94 i Sdr. Bjerre Sogn. 97—01 Forstelev paa Giesegaard og Corselitze; 01—04 Forvalter paa Slagelse Savværk; siden 04 Skovf. paa Holsteinborg; 26 Medl. af Mghr. i Venslev, Kass.

**Kristiansen, Karl**, Gaardejer, Sognefoged; f. 17. Sept. 89 i Venslev; S. af Grdj., Sognef. J. P. K. og Hustru Anna Andersen; g. 25. Maj 16 m. Anna Emilie K., f. 23. Marts 89 i Skafte-rup. Hindholm Højsk. 07—08; Lyngby Landbrsk. 11—12; siden 16 Ejer af Bønegaard i Venslev; 30 Medl. af Mghr. i Venslev; Medl. af Pgrdudv.; siden 22 Medl. af Best. f. Holsteinborg Sparek.



**Nicolaisen, Lars Alfred**, Enelærer; f. 26. Marts 86 i Karrebæk; S. af Grdj. Lars N. og Hustru Margrethe Nielsen; g. 20. Febr. 27 m. Anna Christensen, f. 8. Maj 94 i Rold. Præliminæreks.; Lærereks. N. Nissum Sem. 07; 07—11 Lærer Børnehjemmet »Godthaab«, Kbhvn.; siden 11 Enelærer i Venslev; 30 Medl. af Mghr. i Venslev; Fmd. f. Sogner.

**Nielsen, Marentine**, f. Hermansen, Frue; f. 31. Aug. 74 i Stillinge Sogn; D. af Husmd. Jørgen H. og Hustru Anna Marie Larsdatter; g. 12. Febr. 02 m. Grdj. Jens Peter N., f. 19. Maj 77 i Tingjellinge. 30 Medl. af Mghr. i Venslev.

**Olsen, Oluf**, Forpagter. Medl. af Mghr. i Venslev.

#### ØRSLEV SOGN.



ØRSLEV KIRKE.

Fra første Færd en anselig Bygning i romansk Stil; i Begyndelsen af 14. Aarh. overhvælvet og tilføjet to store Sidekapeller; i 15. Aarh. tilbyggedes et nyt Kor; Taarnet er fra den seneste Middelalder; meget interessante Kalkmalerier i det ene Kapel.

**Rasmussen, Georg Henry**, Sognepræst; f. 1. April 01 i Kbhvn.; S. af Skotøjshdr. Peter Chr. R. og Hustru Ingeborg Louise Frederikke Christiansen. Student 22; cand. theol. Jan. 29; April 29 Kaldskap. Faaborg-Diernisse; Nov. 32 Sognepr. Ørslev-Bjærg; Fmd. f. Mghr. i Ørslev.

**Caspersen, Rasmus Peder**, Gaardfæster; f. 16. Febr. 69 i Skibbinge; S. af Boelsmd. Peder C. og Hustru Anna Sophie Pedersen; g. 7. Nov. 97 m. Anna Clausen, f. 21. Jan. 66 i Fakse. Udd. v. Landv.; 96—98 Rejsende; 98—06 Forpagter



paa Egeholm v. Skelskør; siden 06 Gaardfæster paa Glæno; 30 Medl. af Mghr. i Ørslev; Medl. af Kirkeudv.; 32—33 Suppl. i Sogner.; i 5 Aar Fmd. f. Venstrevælgerforen.; i 4 Aar Medl. af Best. f. Mejeriet i Bøgelunde og Medl. af Best. f. Brugsforen.; i 8 Aar Sognerepr. f. Landboforen.; siden 19 Medl. af Hovedbest. f. Fæsterforen i Danm.; siden 29 Sognerepr. f. Andelslagteriet; 21—23 Fmd. f. den lokale Afholdsforen.



**Jensen, Hans Jakob**, Statshusmand; f. 11. Jan. 96 i Stubberup; S. af Husmd. Kristen Jakob J. og Hustru Marie Hansen; g. 25. Sept. 21 m. Kristiane Andersen, f. 1. Aug. 87 i Egeslevmagle. Siden 21 Statshusmd. i Ørslev Sogn; 30 Medl. af Mghr. i Ørslev; Medl. af Pgrdudv.; 27—33 Medl. af Best. f. Forsamlingshuset; fra 30 Medl. af Best. f. Brugsforen.



**Jørgensen, Jørgen Christian**, Avlsforvalter; f. 14. Febr. 88 i Odense; S. af Boghdr. Jørgen J. og Hustru Karen Christiansen; g. 16. Juli 26 m. Ellen Louise Thuesen, f. 2. Febr. 05 i Kbhvn. Højsk. og Landbrsk.; 19. Febr. 88—98 Odense; 98—05 Andst, Jyll.; 05—17 forsk. større og mindre Grd. Landet over; siden 1. Nov. 17 Snedinge Hovedgaard pr. Skelskør; fra 22 Medl. af Mghr. i Ørslev, Kass.; Medl. af Pgrdudv.; Kass. f. Prlønkn.; siden 20 Medl. af Best. f. Slagelsekr. K.F.U.M. og K.; 32 Herreds-



repr. f. Kirkesagens Venner; 32 Fmd. f. Nævningsgrundlisteadv.; 32 Medl. af Best. f. Slagelse Soldaterhjem.



**Jørgensen, Maren Kirstine**, f. Pedersen, Frue; f. 12. Nov. 74 i Egerup, Boeslunde; D. af Husmd. Jørgen P. og Hustru Maren Jensen; g. 8. April 97 m. Jens Peter J., f. 18. Maj 58 paa Glæno. Ryslinge Højsk. 96; 04—10 og siden 22 Medl. af Mghr. i Ørslev; Medl. af Kirke- og Pgrdudv.; 13—22 og 26—30 Medl. af Sogner.; siden 13 Medl. af Best. f. Dansk Kvindesamf.; 29 Medl. af Best. f. Hjælpek.; i 2 Aar Medl. af Værger.; 31 erhvervet Præmie fra Østift. Haveselsk. f. godt udført Arb. i Havesagen.

**Nielsen, Frida**, Frue, Sibberup Mark. Medl. af Mghr. i Ørslev.



**Petersen, Johannes**, Førstelærer, Løjtnant; f. 4. Dec. 94 i Ansager; S. af Førstel. Chr. Peter Hingelberg P. og Hustru Anna Bruhn; g. 18. Juni 24 m. Agnete Hasseriis, f. 16. Maj 96 i Gamborg. Lærereks. Haslev Sem. 15; korte Kursus; forsk. Vikariat; Løjtn. i Reserven 18; 1. Aug. 19 Andenl. og Organist Skuldelev; 1. April 23 Enel. Seksgaardene Sk. og Organist v. Skovkirken pr. Jægerspris; 1. Maj 26 Førstel., Kirkesanger og Kirkebylærer Ørslev; 30 Medl. af Mghr. i Ørslev, Næstfmd.; fra 1. Aug. 30 Kirkevæрге.

## PRÆSTØ AMT.

### BAARSE OG MØNBO HERREDERS PROVSTI.

H. P. MEINERTSEN, Sognepræst til Mern, Provst, R. af Dbg.

#### ALLERSLEV SOGN.



#### ALLERSLEV KIRKE.

Romansk Kridtstenskirke; i gotisk Tid tilbygget Taarn og et overhvalvet Sakristi; Vaabenhuset er nyt.

**Wissenberg, Vilhelm Carl Christian**, Sognepræst; f. 6. Okt. 68 i Kbhvn; S. af Overbanem. C. C. A. W. og Hustru Emilie Henriksen; g. 30. Juli 25 m. Sofie Blicher Nielsen, f. 18. Maj 82 i Kollerup Pgrd. Student Birkerød 87; cand. theol. 94; 94 Lærer kgl. Opfostringshus, Kbhvn.; 99 ord. Medhj. Næstved; 05 Sognepr. Højbjerg-Elsborg; 12 Sognepr. Tilst-Kasted; 22 Sognepr. Allerslev.; Fmd. f. Mghr. i Allerslev.

**Andersen, Chr.**, Gaardejer. Medl. af Mghr. i Allerslev.



**Hage, Magna Elisabeth**, f. Kauffmann, Frue, Kammerherreinde; f. 11. Aug. 91 i Kbhvn.; D. af Oberst, Kammerherre Axel K. og Hustru Fernanda Holmblad; g. 17. Marts 14 m. Oberstløjtn., Kammerherre Torben H., f. 3. Maj 80 paa Oremandsgaard, Allerslev. Medl. af Mghr. i Allerslev.

**Hansen, A.**, Tøffelmager. Medl. af Mghr. i Allerslev.

**Jensen, N. G.**, Skrædermester. Medl. af Mghr. i Allerslev; Kirkevæрге.

**Larsen, M.**, Frue. Medl. af Mghr. i Allerslev.



**Nielsen, Karl Einar**, Gaardejer; f. 17. Maj 96 i Vester Egesborg; S. af fhv. Grdj. Jens N. og Hustru Maren Kirstine Rasmussen; g. 25. April 25 m. Ingeborg Kristine Larsen, f. 16. Juni 02 i Togeby; siden 25 Grdj.; 30 Medl. af Mghr. i Allerslev; Kass. f. Prlønkk.; 22—26 Fmd. f. Allerslev Ungdomsforen.; 31 Medl. af Best. f. Masnedsund Slagteri; 32 Folketingskandidat.



**Wester, Mette Dorthea Sørensen**, Frk., Lærerinde; f. 23. Feb. 82 i Gullerup, Bjergby Sogn, Mors; D. af Landmd. Søren W. og Hustru Ane Kathrine Jeppesen. Lærerindeeks. Vejle Sem. 04; Uddannelsessk. i Ringe; Maanedskursus i Gymnastik paa Askov; 04 Lærerinde Brønderslev Realsk.; i 18 Aar Lærerinde Klastrup Sk. v. Hjørring; 23 Forskolelærerinde Rekkende; Medl. af Mghr. i Allerslev; Medl. af Best. f. Kvind. Fredsliga; tidl. Medl. af Best. f. Kirk. Samf. i Klastrup.

#### BAARSE SOGN.



BAARSE KIRKE.

Fra tidlig gotisk Tid; i den senere Middelalder overhvalvet og tilbygget Vaabenhus, hvorpaa senere Taarnet er opført.

**Herskind, Isidor Henius**, Sognepræst; f. 4. Febr. 72 i Nibe; S. af Gross. C. I. A. H. og Hu-



stru Marie Frederikke Breyen; g. 23. Marts 04 m. Anna Marie Margrethe Hansen, f. 27. Marts 79 i Hvirring pr. Randers (død 26. April 31). Student Ø. Borgerdydk. 90; cand. theol. 97; 97—99 Huslærer hos Folketingsmd., Grev Reventlow, Rudbjerggaard; 99—03 inspektionshavende Lærer v. Det kgl. Opfostringshus; 03 Kaldskap. Højby Sogn; 12 Sognepr. Baarse-Beldringe samt Præst f. Faksinge Sanatorium; Fmd. f. Mghr. i Baarse; 33 Fmd. f. Børneværnsudv. (tidl. Fmd. f. Værger.); siden 12 Fmd. f. Sygepleforen.; siden 20 Fmd. f. Baarse Herreds Konvent.

**Christensen, H.**, Tømrer. Medl. af Mghr. i Baarse.



**Jensen, Jens Jørgen**, Gaardejer; f. 5. Dec. 72 i Baarse; S. af Grdj. Jens J. og Hustru Maren Christiansdatter; g. 29. April 08 m. Ane Kristine Sørensen, f. 22. Nov. 76 i Snesere. Siden 06 Ejer af Maglehøjgaard i Baarse; 26 Medl. af Mghr. i Baarse; 13—17 Medl. af Sogner.

**Larsen, Lars Karl**, Husmand; f. 15. Dec. 88 i Beldringe Sogn. Siden 18 Husmand i Baarse; 22 Medl. af Mghr. i Baarse.

**Larsen, Lars Nielsen**, Gaardejer; f. 8. Sept. 68 i Baarse; S. af Grdj. Hans L. og Hustru Maren Nielsen; g. 20. Nov. 94 m. Maren Kirstine Madsen, f. 21. Juli 70 i Baarse. Vallekilde Højsk. 86—87; Dalum Landbrsk. 91—92; siden 95 Grdj. i Baarse; siden 02 Medl. af Mghr. i Baarse, Næstfmd. og Kass.

**Madsen, Knud**, Forpagter; f. 25. Juni 94 i Baarse; S. af Grdj. Jens M. og Hustru Sofie Jensen. Siden 27 Forpagter af Rygaard; 30 Medl. af Mghr. i Baarse.

**Nielsen, Niels**, Husmand. Medl. af Mghr. i Baarse.



BAARSE PRÆSTEGAARD.

### BELDRINGE SOGN.



BELDRINGE KIRKE.

Fra romansk Tid; i den senere Middelalder overhvalvet, og der tilbyggedes Sakristi; sidst i Middelalderen forlænget og tilbygget Taarn og Vaabenhús; restaureret 1891—98.

**Herskind, I. H.**, Sognepræst. Fmd. f. Mghr. i Beldringe. (Se Baarse.)

**Christiansen, Rasmus**, Brøndborer; f. 20. Febr. 76 i Beldringe Sogn; S. af Brøndborer Niels Peter C. og Hustru Karen Jensen; g. 1. Dec. 1900 m. Ane Nielsen, f. 6. Okt. 79 i Everdrup Sogn. Siden 1900 Brøndborer i Beldringe; 26 Medl. af Mghr. i Beldringe.

**Fredslund Hansen, Arne**, Enelærer; f. 15. Nov. 98 i Esbjerg; S. af Karetm. Niels Kristian H. og Hustru Sanne Fredslund; g. 8. Maj 23 m. Ingeborg Petersen, f. 5. Aug. 02 i Skovhuse. Lærereks. Jonstrup Sem. 20; Vinterlærereks. Staby; 1. Juni—1. Aug. 20 Vikar Snoldelev; 1. Sept. 20 Skovhuse; 1. Maj 21 Andenlærer Baarse; 1. Okt. 22 Andenlærer Espe; 1. Juli 25 Enelærer Dyrlev Sk.; Medl. af Mghr. i Beldringe, Næstfmd.; tidl. Fmd. f. Værger.

**Hansen, Emil**, Gaardejer; f. 24. Jan. 74 i Vordingborg; S. af Havemd. Anders H. og Hustru Ane Kirstine Mortensen; g. 27. Maj 98 m. Martha Christensen, f. 20. Marts 75 i Beldringe. Siden 05 Grdj. i Beldringe; 26 Medl. af Mghr. i Beldringe, Kass.

**Hansen, Hans**, Gaardejer; f. 7. Jan. 76 i Ørslev; S. af Grdj. Hans H. og Hustru Ane Marie Carlsen; g. 17. Juni 03 m. Karen Hansine Peter-

sen, f. 31. Jan. 79 i Hastrup. Høng Højsk.; siden 03 Ejer af Brydebjerggaard i Hastrup; 22 Medl. af Mghr. i Beldringe.



**Hansen, Maren Sofie Magdalene**, f. Rasmussen, Frue; f. 30. Marts 71 i Faksinge; D. af Grdj. Jens R. og Hustru Karen Marie Bruhn; g. 26. Maj 97 m. Parcellist Rasmus H., f. 4. Marts 68 i Allerslev Sogn. 30 Medl. af Mghr. i Beldringe; siden 28 Fmd. f. Sygepejeforen. i Beldringe.

**Nielsen, Lars Peter**, Gaardejer; f. 23. Nov. 85 i Tjørnehoved, Allerslev Sogn; S. af Grdj. Rasmus N. og Hustru Ane Jacobsen; g. 28. Nov. 14 m. Johanne Nielsen, f. 6. Febr. 91 i Hastrup. Brøderup Højsk. 06—07; 14—18 Grdj. i Tjørnehoved; siden 18 Grdj. i Hastrup; 30 Medl. af Mghr. i Beldringe.

### BORRE SOGN.

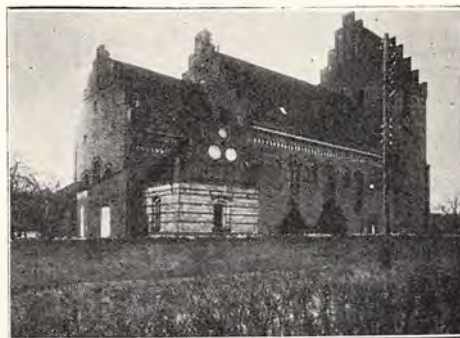

BORRE KIRKE.

Senromansk Teglstenskirke fra Begyndelsen af 13. Aarh.; i den senere Middelalder opførtes Taarn, Vaabenhús og Sakristi, ligesom Kirken overhvalvedes; restaureret 1862 og 1869—71.



**Fremming, Axel Martin Edvard**, Sognepræst; f. 16. Nov. 85 i Kbhvn.; S. af Stabssergent Julius

Ditlev F. og Hustru Martine Vilhelmine Petersen. Cand. theol. 10; 17 Sognepr. Hassing-Villerslev; 22 Sognepr. Borre; Fmd. f. Mghr. i Borre.



**Hansen, Madsine Kristine**, f. Larsen, Frue; f. 4. Jan. 90 i Højby; D. af Grdj. Niels Peder L. og Hustru Ane Madsen; g. 22. Sept. 16 m. Jens Jørgen H., f. 28. Jan. 81 i Raabylille. 26 Medl. af Mghr. i Borre.; Medl. af Kirkeudv.; 25—29 Medl. af Skolekomm.



**Hemmingsen, Karl Andreas**, Gaardejer; f. 16. Sept. 88 i Elmelunde; S. af Grdj. Lars Peder H. og Hustru Karen Sofie Hansen; g. 26. Jan. 12 m. Laura Hansine Larsen, f. 7. Nov. 88 i Borre. 30 Medl. af Mghr. i Borre; Sekr.; Kass. f. Prlønkk.; 29—33 Medl. af Sogner.

**Jensen, Hans Peder**, Parcellist; f. 25. Nov. 94 i Borre; gift 8. Aug. 30 m. Anine Petersen, f. 8. Aug. 01 i Sømark. 30 Medl. af Mghr. i Borre.



**Jensen, Jens Anton**, Parcellist; f. 17. April 77 i Aalbæk; S. af Husejer Anders Ludvig J. og Hustru Ane Marie Hindborg; g. 20. Febr. 09 m. Annette Hansen, f. 13. Febr. 83 i Nyborre. 30 Medl. af Mghr. i Borre; Medl. af Kgrd.- og Valgudv.; 29—33 Medl. af Sogner.

**Madsen, Christian**, Murermester; f. 10. Juli 77 i Elmelunde; S. af Husmd. Hans M. og Hu-



stru Maren Kirstine Mortensen; g. 29. Marts 07 m. Anna Suldrup, f. 25. Aug. 85 i Borre. 30 Medl. af Mghr. i Borre; Fmd. f. Pgrdudv.; Kass. f. Mghr., Kirkebetj. og Kirkek.; Fmd. f. Haandværkerforen.

**Madsen, Elise Marie**, f. Petersen, Frue; f. 3. Jan. 92 i Magleby; D. af Smedem. Hans Jacob P. og Hustru Maren Kirstine Andersen; g. 5. April 18 m. Jens Christian M., f. 14. Okt. 92 i Borre. 26 Medl. af Mghr. i Borre; Fmd. f. Kgrdudv.



BORRE PRÆSTEGAARD.

#### DAMSHOLTE SOGN.



DAMSHOLTE KIRKE.

Indviet 17. April 1743.

**Løwe, Axel Valdemar**, Sognepræst; f. 23. Aug. 67 i Kbhvn; S. af Handelsgartner Herkules Frederik Christian L. og Hustru Erika Petersen. Cand. theol 90; 91 Lærer Vinding Højsk.; 92 uordin. Medhj. Lyngby; 94 Sognepr. Horne-Asaa; 03 Sognepr. Fjellerup-Glæsborg; 13 Sognepr. Damsholte; Medl. af Mghr. i Damsholte; Kass.; siden 28 Fmd. f. Forbundsbest. f. D. M. S. Vordingborg-Møen Kr.



**Andersen, Hans Christian**, Gaardejer; f. 8. Aug. 94 i Damsholte; S. af Grj. Peder A. og Hustru Anna Margrete Hansen; g. 28. Juni 22 m. Kirsten Mathilde Hansen, f. 25. Maj 99 i Fanefjord. 30 Medl. af Mghr. i Damsholte; Kass. f. Prlønkn.; 33 Medl. af Sogner.

**Dalby Hansen, Carl Søren**, Gaardejer; f. 14. Maj 89 i Borre; S. af Grdj. Jørgen H. og Hustru Anna H.; g. 4. Juli 13 m. Kathrine H., f. 23. Dec. 89 i Sørbymagle. Høj- og Landbrsk.; 13—17 Grdj. i Lystagertorp; fra 17 nuv. Grd.; 30 Medl. af Mghr. i Damsholte; Fmd. f. Pgrdudv.

**Hansen, Ernst Johan**, Husmand. Medl. af Mghr. i Damsholte.



**Hemmingsen, Hemming Hans**, Gaardejer: f. 27. Marts 86 i Damsholte; S. af Grdj. Christian H. og Hustru Anne Kristine Hansen; g. 11. April 11 m. Maren Petersen Hedegaard, f. 29. Marts 86 i Borbjerg. Roskilde Højsk. 07—08; 04 Grdbest., fra 11 Ejer af Gaarden; 26 Medl. af Mghr. i Damsholte; Fmd. f. Kgrdudv.; tidl. Medl. af Best. f. Kirkesamf.; tidl. Medl. af Best. f. Hjelm's Foretagsforen.; 02—15 Fmd. f. Afholdsforen.

**Hemmingsen, Otto Ferdinand**, Gaardejer; f. 21. Dec. 90 i Sprove; S. af Grdj. Rasmus Peter H. og Hustru Kristine Hansen; g. 22. Marts 18 m. Karen Hansen, f. 17. Juli 96 i Rødning. Rødkilde Højsk. 09—10; 10—18 Grdbest.; 18 Grdj.; 30 Medl. af Mghr. i Damsholte; Medl. af Kgrdudv.

**Schmidt, Anker**, Malermester; f. 8. Nov. 88 paa Fejø; S. af Skomager Anders Christensen S. og Hustru Marie Petersen; g. 5. April 20 m. Clara Hansen, f. 20. April 01 i Damsholte. Siden 15

Malerm.; 26 Medl. af Mghr. i Damsholte, Fmd.; 20 Fmd. f. Brugsforen.

ELMELUNDE SOGN.

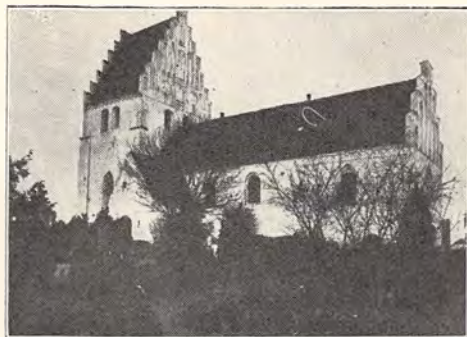

ELMELUNDE KIRKE.

Tjener som Sømærke og er vistnok Øens ældste Stenkirke, i sin Tid Herredskirke; Taarnet er fra tidlig gotisk Tid, da ogsaa Kirken overhvelvedes.



**Kisum, Frode Christen**, Sognepræst; f. 23. Juli 73 i Viborg; S. af Fabrikant Niels K. og Hustru Maria Christensen; g. 7. Juli 12 m. Feo Fiil, f. 23. Febr. 83 i Aalborg. Cand. theol. Jan. 03; 03—06 Huslærer; 06 Lærer og Insp. v. Forberedelsessk. til Katedralsk., Aalborg; 13 ordin. Medhj. Præstø-Skibbinge; 14. Maj 20 Sognepr. Elmélunde; Medl. af Mghr. i Elmélunde, 20—30 Fmd.; Fmd. f. Skolekomm. og Værger; Medl. af Best. f. Sønderj. Foren. paa Møen; Medl. af Best. f. Magleby Kost- og Realsk.; Medl. af Best. f. Præstø Amts Værgeraadsforen.; Medl. af Best. f. Landsforen. til Kræftens Bekæmp. f. Møen. Litt. Arb.: Mange Artikler om Kirkebygninger og kirkelig Kunst i Dagbl. og Tidsskr.

**Andersen, Niels Christoffer**, Gaardejer; f. 3. Maj 78 i Damsholte; S. af Grdj. Jens A. og Hustru Ane Kirstine Henriksen; g. 20. Sept. 12 m. Magda Jensen, f. 12. Sept. 84 i Stege Landsogn. 30 Medl. af Mghr. i Elmélunde, Fmd.

**Henriksen, Henrik**, Parcellist; f. 16. Juli 90 i Østermark; S. af Husmd. Henning H. og Hustru Bodil Margrete Kristoffersen; g. 16. Maj 19 m. Johanne Iversen, f. 24. Nov. 98 i Raabyllille. 30 Medl. af Mghr. i Elmélunde; Kass.; siden 25 Medl. af Sogner.; 31 Fmd. f. Møens Husmdsforen.; 27 Fmd. f. Møens Driftslaaneforen. f.



mindre Jordbrugere; siden 21 Fmd. f. »Egne Midler, egne Hjem« for Møen.



**Jensen, Frede Albert**, Arbejdsmand; f. 28. Okt. 01 i Damsholte; S. af Arbmd. Hans Jørgen J. og Hustru Astrid Hansen; g. 27. Nov. 25 m. Roma Eleonora Petersen, f. 15. Nov. 04 i Kastrup. 30 Medl. af Mghr. i Elmelunde; Kass.; Fmd. f. Valgbest.



**Larsen, Hans Sofus**, Gaardejer; f. 8. Aug. 91 i Raabylille; S. af Parc. Peder L. og Hustru Marren Kirstine Jørgensen; g. 5. Maj 17 m. Eva Elisabeth Christensen, f. 5. Maj 97 i Lendemark. 30 Medl. af Mghr. i Elmelunde.



**Nøhr, Niels Christian Andersen**, Gaardejer; f. 23. Nov. 75 i Østermark; S. af Grdj. Rasmus An-

dersen N. og Hustru Lise Carstensen; g. 22. Juli 04 m. Karoline Christine Madsen, f. 2. Juli 82 i Sprove. 30 Medl. af Mghr. i Elmelunde.



**Winther, Nikoline Margrete**, f. Nøhr, Frue; f. 21. Sept. 91 i Hjertebjerg; D. af Grdj. Mads Andersen N. og Hustru Bodil Stine Strandskov; g. 28. Marts 17 m. Karl Alfred W., f. 29. Nov. 93 i Pollerup. 30 Medl. af Mghr. i Elmelunde; 33 Fmd. f. Børneværnsudv.; siden 19 Medl. af Best. f. Dansk Kvindesamf. f. Møen.

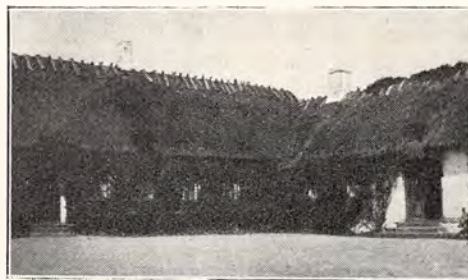

ELMELUNDE PRÆSTEGAARD.

#### EVERDRUP SOGN.



EVERDRUP KIRKE.

Romansk Kampestenskirke; i Slutningen af Middelalderen overhøvelvet og tilbygget Taarn.

**Lysholm, Christen Julius**, Sognepræst; f. 20. Sept. 77 i Haslev Sogn; S. af Møller og Grdj. H. C. Petersen og Hustru Ane Kathrine Jensen; g. 14. Nov. 11 m. Marie Kirstine Rasmussen, f. 2. April 90 i Kbhvn. Cand. theol. Jan. 06; 06 Medhj. Struer-Gimsing; 07 Medhj. Vallensbæk; 08 Kordegn Hellerup; 10 Sognepr. Horne-Asdal; 17 Sognepr. Everdrup; Fmd. f. Mghr. i Everdrup; Fmd. f. D. M. S.s Kredsforb. f. Sydøst-sjæll.

**Andersen-Mølgaard, Niels**, Førstelærer; f. 5. Dec. 82 i Sønder Resen; S. af Grdj. Niels A.-M. og Hustru Karen Christensen; g. 12. Okt. 16 m. Marie Nielsen Lund, f. 29. Marts 89 i Ikast. Lærereks. N. Nissum Sem. 07; Kursus i Gymnastik 09; 08 Hjælpel. Vorupør; Andenl. Ikast; Enel. og Kirkesanger Hyllebjerg; Enel. Vejleby, Kirkesanger og Organist Vællerup K.; 1. Juli 17 Førstel. Everdrup Hovedsk.; 26 Medl. af Mghr. i Everdrup; Kass. i Sognets Husflidsforen.; Bankfilialbest.; Organist og Kirkebylærer.

**Hansen, Johannes**, Førstelærer; f. 25. Okt. 79 i Oure-Vejstrup Komm.; S. af Grdj. Mads H. og Hustru Marie Nielsen; g. m. Ingfred Mortensen, f. 5. Febr. 85 i Oure Sogn. Lærereks. Skaarup Sem. 07; 1. Aug. 07 Lærer Almind Sk.; 1. Juli 08 Asdal v. Hjørring; 1. Nov. 09 Vindum Skov v. Viborg; 1. Nov. 12 Førstel. Flintemose Hovedsk.; 26 Medl. af Mghr. i Everdrup; Medl. af Sogner., i 4 Aar Fmd.; siden 22 Fmd. f. Sparek.

**Jensen, Hans Peter**, Parcellist; f. 20. Okt. 85 i Bøgesø, Everdrup Sogn; S. af Husmd. Anders J. og Hustru Johanne Sørensen; g. 5. Nov. 11 m. Ingeborg Jensen, f. 9. Juni 81 i Refsnæs Sogn. 26 Medl. af Mghr. i Everdrup; Medl. af Kirkes. og det landbrugsk. Udv. samt af Kgrdsyn.

**Jørgensen, Hans Peter**, Landpostbud; f. 12. Aug. 80 i Everdrup Sogn; S. af Tækkemd. Niels J. og Hustru Karen Marie Hansen; g. 14. April 04 m. Anna Sofie Kristensen, f. 23. Jan. 75 i Everdrup Sogn. 26 Medl. af Mghr. i Everdrup; Medl. af Valgbest.; siden 21 Medl. af Sogner.; 22 Fmd. f. Soc.dem. Foren.; 22 Fmd. f. Husflidsforen.; 25 Medl. af Værger.; 33 Medl. af Skolekomm. og af Borneværnet.

**Larsen, Niels Jakob**, Gaardejer; f. 30. Juni 78 i Everdrup Sogn; S. af Grdj. Anders L. og Hustru Maren L.; g. 14. Nov. 09 m. Julie Sørensen, f. 13. Dec. 83 i Ring-Føvling Sogn. 26 Medl. af Mghr. i Everdrup; Kass. f. Prlønkn.



**Olsen, Ane Margrethe**, f. Nielsen, Frue; f. 9. Okt. 97 i Kongsted Sogn; D. af Grdj. Niels N. og Hustru Birthe Kirstine Petersen; g. 30. Okt. 20 m. Oluf Chr. O., f. 14. Febr. 96 i Sædder Sogn. 30 Medl. af Mghr. i Everdrup.

**Ulsø, Karen Elisabeth**, f. Larsen, Frue; f. 3. Febr. 94 i Everdrup Sogn; D. af Grdj. Ole L. og Hustru Dorthea Kristine Davidsen; g. 7. Febr. 31 m. Henrik U., f. 3. Aug. 01 i Ryde,



Vinderup. 30 Medl. af Mghr. i Everdrup; Medl. af Kirkesyn.

#### FANEFJORD SOGN.



FANEFJORD KIRKE.

Tidlig gotisk Teglstensbygning; senere overhvælv; Taarn og Kor er fra 15. Aarh.; Vaabenhuset ombygget 1724.

**Poulsen, Vilhelm Karl**, Sognepræst; f. 21. Juni 72 paa Frberg; S. af Snedkerm. C. P.; g. 99 m. Emma Margrethe Johansen, f. 18. Juni 74 paa Frbg. Cand. theol. Jan. 96; 99 Sognepr. Nr. Vium-Herborg; 03 res. Kap. og Seminarlærer Gedved; 12 Sognepr. Fanefjord; Fmd. f. Mghr. i Fanefjord.



**Bork-Andersen, Kristian Sofus**, Førstelærer; f. 29. Marts 94 i Haarbølle; S. af Grdj. Rasmus A. og Hustru Karen Kirstine Carstensen; g. 9. Aug. 19 m. Ketty Surland, f. 19. Maj 95 i Stege. Præliminæreks.; Lærereks. Vordingborg Sem. 15; Tillægseks. i Tysk og Engelsk; 1. April 19 Førstel. i St. Dame Sk.; i 10 Aar Medl. af Mghr. i Fanefjord, Kass.; 33 Medl. af Sogner.; siden 28 Sekr. i Dansk Sportsfiskerforen.



**Carstensen, Hans Peter**, fhv. Gaardejer; f. 11. Jan. 69 i St. Dame; S. af Grdj. Jens C. og Hustru Bodil Stine Hansen; g. 27. Jan. 93 m. Bodil Stine Jensen, f. 29. Sept. 71 i Vollerup. 22 Medl. af Mghr. i Fanefjord, Næstfmd.; Medl. af Tilsynsr. f. Møens Spare- og Laanek. af 1827.

**Christensen, Jens Christian**, Sognefoged; f. 1. Nov. 71 i Taarup; S. af Fmd. Poul Christensen Dahl og Hustru Ane Marie C.; g. 4. Nov. 98 m. Mine Erlandsen, f. 17. Nov. 72 i Øster Egesborg. 28 Medl. af Mghr. i Fanefjord.



**Hansen, Jens Adolf**, Landarbejder; f. 5. Sept. 88 i Askeby; S. af Landarb. Rasmus H. og Hustru Margrete Nielsen; g. 17. Marts 10 m. Margrete Skov, f. 25. Febr. 87 i Rützebeck. 30 Medl. af Mghr. i Fanefjord; Medl. af Kirkebygningssudv.

**Jensen, Henning**. Medl. af Mghr. i Fanefjord.

**Johansen, N. P.** Medl. af Mghr. i Fanefjord.

**Larsen, Johs.** Medl. af Mghr. i Fanefjord.

**Mortensen, H.** Medl. af Mghr. i Fanefjord.

#### JUNGSHOVED SOGN.



JUNGSHOVED KIRKE.

Senromansk Kridtstensbygning; i den senere Middelalder overhvalvet og tilføjet Vaabenhus og Taarn.

**Müller, Knud Albert**, Sognepræst; f. 20. Juli 90 i Kbhvn.; S. af Xylograf H. R. M. og Hustru Johanne Adolphine Dorthea Svendsen. Student Lyceum 08; cand. theol. 14; 14 præstev. Kateket v. Sct. Andreas K., Kbhvn.; 19 Sognepr. Jungshoved; Fmd. f. Mghr. i Jungshoved.

**Hansen, J.**, cand. theol.; 12. Marts 34 Hjælpepræst i Jungshoved.

**Caspersen, Christoffer**, Uddeler; f. 15. Aug. 77 i Skibbinge Sogn; S. af Parc. Peter C. og Hustru Ane Sofie Petersen; g. 1. Gang 30. Maj 02 m. Bendtsine Bruhn, f. 27. April 80 i Dysted (død 30. Juli 20), 2. G. 22. April 22 m. Karen



Hansen, f. 8. Juli 93 i Stege Landsogn. Siden 09 Uddeler f. Jungshoved Brugsforen.; 22 Medl. af Mghr. i Jungshoved; 17—25 Medl. af Skolekomm.



**Christiansen, Anna Metha Dagny**, Frk., For-skolelærerinde; f. 28. Aug. 87 i Helsingør; D. af Tømrer og Snedker Jens C. og Hustru Karen Jensen. Lærerindecks. Femmers Sem. 10; 1. Nov. 10 Lærerinde Snesere Forskole; 1. Dec.



14 Forskolelærerinde Stavreby; Medl. af Mghr. i Jungshoved; siden 16 Organist v. Jungshoved K.

**Døllner, Hans Peter Emil**, Proprietær; f. 29. April 76 paa Søbygaard, Jungshoved; S. af Propr. Ludvig D. og Hustru Ane Kristine Rasmussen. Lyngby Landbrsk. 90—91 og 93—94; siden 03 Ejer af Søbygaard, Jungshoved Sogn; siden 12 Medl. af Mghr. i Jungshoved, Næstfmd.

**Hansen, Johannes**, Gaardejer; f. 27. Maj 71 i Stavreby; S. af Husmd. Peder H. og Hustru Ane Nielsdatter; g. 29. Sept. 93 m. Hansine Frandsen, f. 20. Marts 74 i Bønsvig. Siden 16 Grdj. i Jungshoved; 14—18 og siden 26 Medl. af Mghr. i Jungshoved; Fmd. f. Kirken.

**Holm, Niels Peter Nielsen**, Parcellist; f. 28. Okt. 85 i Damsholte; S. af Husmd. Hans Jørgen H. og Hustru Bodil Kirstine Hansen; g. 16. April 09 m. Anna Elisabeth Hansen, f. 7. Okt. 84 i Stege Landsogn. Kærehave Husmdssk. 07—08; 09 Parc. i Stege Landsogn; siden 16 Parc. i Jungshoved Sogn; 22 Medl. af Mghr. i Jungshoved; 33 Fmd. f. Sogner.



**Jensen, Ane Margrethe**, Frk., Husejerske; f. 21. Febr. 67 i Ambæk; D. af Grdfæster Jens Hansen og Hustru Karen Petersen. 12—33 Grdejerske i Ambæk; siden 33 Husejerske i Smidstrup; 22 Medl. af Mghr. i Jungshoved.



**Rasmussen, Niels**, Gaardejer; f. 11. Maj 79 i Jungshoved; S. af Grdj. Henning R. og Hustru Malene Larsen; g. 30. Okt. 08 m. Dorthea Hansine Hansen, f. 25. Juli 85 i Kjeldby, Møen. Skaarup Landbrsk. 03—04; siden 06 Ejer af Bøgetgaard, Jungshoved; 22 Medl. af Mghr. i Jungshoved, Kass.; 33 Medl. af Sogner.; siden 08 Fmd. f. Mejeriet; siden 04 Sognefmd. f. Udflytternes Brandk.

KALLEHAVE SOGN.



KALLEHAVE KIRKE.

Senromansk Teglstensbygning og bevaret i hele sit Anlæg; i den senere Middelalder overhvelvet og tilbygget Taarn; Vaabenhuset er fra 1863 ligesom Sakristiet, der dog ombyggedes 1881.



**Jørgensen, Marius**, Sognepræst; f. 4. Aug. 69 i Guldager Sogn; S. af Lærer Knud J. og Hustru Ane Marie Knudsen; g. 18. April 13 m. Petrea Nielsen, f. 5. Maj 91 i Langebæk. Cand. theol. 97; 97—98 uord. Medhj. Skyum-Hørdum; 98 Ormslev-Kølt; 99 Lærer Brahetrolleborg Højsk.; 01 Sognepr. Heshbjerg-Bindslev; 10 Sognepr. Kallehave; Fmd. f. Mghr. i Kallehave.

KASTRUP SOGN.

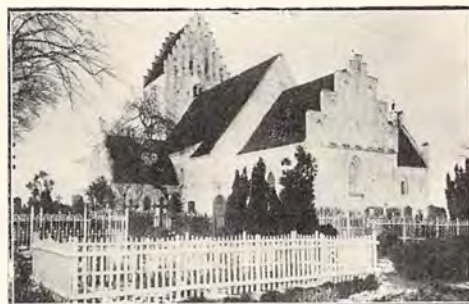

KASTRUP KIRKE.

Romansk Kampestenskirke; har været viet til de søfarendes Helgen, Pave Sct. Clemens; i den senere Middelalder overhvelvet og tilbygget Taarn, Vaabenhus og Sakristi.

**Degenhardt, Roar Gunner Andreas**, Sognepræst; f. 16. Maj 98 i Kbhvn.; S. af Fuldmægtig D. og Hustru; g. 24. Juni 25 m. Elvira Rasmus-

sen, f. 26. Marts 95 i Kbhvn. Student Eftersl. Sk. 18; cand. theol. 25; 25 Sognepr. Vorbasse; 28 Sognepr. Kastrup; Fmd. f. Mghr. i Kastrup; Medl. af Udv. f. Blaa Kors Børneforen. i Dann.



**Albinussen, Johanne**, f. Rasmussen, Frue; f. 3. Febr. 79 i Kastrup Sogn; D. af Husmd. Peder R. og Hustru Marie Andersen, f. 3. April 14 m. Ole A., f. 17. Jan. 76 i Ørslev; 30 Medl. af Mghr. i Kastrup; Medl. af Kirkeudv.; 33 Tils. m. Plbørn; 28 Kredsforst. i Sygeplforen.

**Hansen, Almine**, Frue. Medl. af Mghr. i Kastrup.

**Johnsen, Niels Peter**, Parcellist; f. 25. Sept. 84 i Aunsø; S. af Grdj. Ole J. og Hustru Kristine Olsen; g. 30. Okt. 04 m. Nielsine Jacobsen, f. 6. April 85 i Kastrup Sogn. Siden 25 Parc.; 30 Medl. af Mghr. i Kastrup; Medl. af Pgrdudv.; 22—26 Medl. af Mghr. i Ørslev.

**Larsen, Hans**, Gaardejer. Medl. af Mghr. i Kastrup.



**Meier, Jacob**, Graver; f. 6. Jan. 78 i Karrebæk Sogn; S. af Arbdm. Johan M. og Hustru Ane Rasmussen; g. 8. Okt. 11 m. Anna Jensine Hansen, f. 14. Juni 86 i Køng. Landarbejder; 16—31 Savværksarb. Vordingborg; fra 32 nuv. Stilling; 22 Medl. af Mghr. i Kastrup; 18—26 og 28—29 Fmd. f. Socdem. Vælgerforen.

**Olsen, Jens**, Gaardejer. Medl. af Mghr. i Kastrup, Kass.

**Rasmussen, Karl**, Gaardejer; f. 24. April 69 i Svinninge; S. af Grdj. Rasmus Nielsen og Hustru Maren Andersen; g. 29. Maj 95 m. Oline Jørgensen, f. 5. Dec. 71 i Ornebjerg. Lyngby Landbrsk.; overtog 95 Toftebæk i Ornebjerg; 11 nuv. Grd.; 30 Medl. af Mghr. i Kastrup, Næstfmd.; 09—11 Fmd. f. Sogner.; 16—20 Medl. af Sogner.

## KELDBY SOGN.

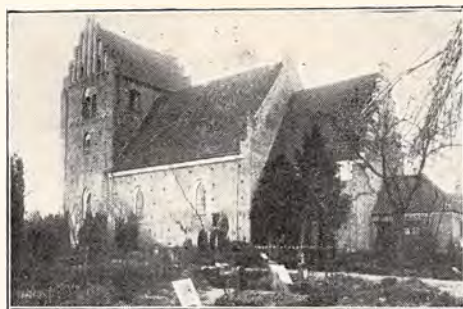

KELDBY KIRKE.

Senromansk Teglstenskirke, indviet til Sct. Andreas; i den senere Middelalder forhøjet, overhvelvet og tilbygget Taarn; Sakristiet er nyt; interessante Kalkmalerier er fremdragne og restaurerede 1890—91 af Kornerup.



**Jensen, Marius Jørgen Anton Johannes**, Sognepræst, R. af Dbg.; f. 4. Nov. 68 i Hylke Sogn; S. af Grdj. Søren Peder J. og Hustru Bodil Pedersen; g. 23. April 95 m. Petrea Bolette Petersen, f. 13. Sept. 63 i Lyngaa Præstegaard. Cand. theol. 11. Juni 92; 94 Sognepr. Nr. Felding-Tvis; 99 Sognepr. Vistoft; 08 Sognepr. Keldby; Medl. af Mghr. i Keldby.



**Arnesen, Peder Nicolaj**, Mejeribestyrer; f. 20. Dec. 64 i Koster; S. af Væver Arne Josefsen og Hustru Karen Marie Larsdatter; g. 2. Nov. 93 m. Karen Sofie Jensen, f. 9. Nov. 71 i Rislev. 22 Medl. af Mghr. i Keldby, Kirkevæрге.

**Bech, Johannes Peder Hansen**, Snedkermester; f. 30. April 80 i Pollerup; S. af Snedkerm. Hans Christian Hansen B. og Hustru Maren Kirstine Pedersen. 26 Medl. af Mghr. i Keldby; Kass. f.



Kirkebetjnk.; har udført nogle store og smukke Arbejder i Elmelunde Kirke.

**Jacobsen, Rasmus**, Parcellist; f. 11. Maj 76 i Tostrup, Keldby Sogn; S. af Skomager Jacob Rasmussen og Hustru Ane Marie Madsen; g. 30. Nov. 06 m. Ellen Louise Amalie J., f. 2. April 76 i Pollerup, Keldby Sogn. 26 Medl. af Mghr. i Keldby, Næstfmd.; siden 05 Fmd. f. Keldby Sogns radikale Vælgerforen.; 19 Fmd. f. Elmelunde og Keldby Sognes Ægtsalgskreds; 21—29 Medl. af Sogner.; 29—33 Medl. af Vænger.



**Jensen, Axel Sofus**, Gaardejer; f. 7. April 79 i Borre; S. af Arbmd. Hans Peder J. og Hustru Bodil Katrine Hansdatter; g. 1. Maj 03 m. Klara Petrea Hansen, f. 20. Nov. 76 i Tostrup. 26 Medl. af Mghr. i Keldby, Kass.; Fmd. f. Husflidsforen.



**Larsen, Hans Jørgen**, Sogneraadsformand; f. 16. Jan. 83 i Damsholte; S. af Grdj. Hans L. og Hustru Sidse Kirstine Hansen; g. 5. Okt. 22 m. Lea Nielsen Skov, f. 3. Nov. 91 i Keldby. 30 Medl. af Mghr. i Keldby, Fmd.; siden 21 Fmd. f. Sogner.; siden 22 Forretningsf. f. Møens Brandfors.; siden 27 Fmd. f. Elmelundes Alderdomshjem; 18—24 Fmd. f. Slotshøj Fore-

Dansk Kirke-Stat II.

dragsforen.; Medl. af Best. f. Kallehavebanen; siden 28 Fmd. f. Møens Sogneraadsforen.; Medl. af Forretnudv. f. Præstø Amts Sogneraadsforen.

**Pedersen, Karen Mathilde**, f. Winther, Frue; f. 16. Febr. 80 i Pollerup; D. af Grdj. Mads Peder W. og Hustru Dorthea Andersen Bendsen; g. 2. Maj 02 m. Hans Peder P., f. 9. Okt. 67 i Spejlsby. 30 Medl. af Mghr. i Keldby.



**Sørensen, Johanne**, f. Frandsen, Frue; f. 29. Aug. 94 i Tostrup; D. af Grdj. Jens Peder F. og Hustru Ane Kirstine Nielsen; g. 28. Sept. 20 m. Anker S., f. 2. Jan. 88 i Nakskov. Medl. af Mghr. i Keldby.



KELDBY PRÆSTEGAARD.

#### MAGLEBY SOGN.



MAGLEBY KIRKE.

Romansk Teglstensbygning; det oprindelige Tvillingtaarn er allerede fra den romanske Tids Slutning; Skibet er først overhvælvet i 16. Aarh.; Vaabenhus og Sakristi er fra den senere Middelalder.

**Høyberg, Kjeld Holger**, Sognepræst; f. 5. Febr. 97 i Kbhvn.; S. af Kbmd. Karl H. og Hu-



stru Olivia Nielsen; g. 14. Juli 25 m. Valborg Buchwald-Dinsen, f. 23. Jan. 94 i New York. Cand. theol. 21; 22 Sognepr. i Sdr. Kirkeby og Sdr. Alslev; 31 res. Kap. v. Sct. Thomas K., Kbhvn.; Nov. 33 Sognepr. Magleby paa Møen; Fmd. for Mghr. i Magleby.



**Christensen, Christen Marcus**, Skomagermester; f. 28. Juli 81 i Magleby; S. af Landpost Hans C. og Hustru Marie Petersen; g. 12. Juni 09 m. Christine Petersen, f. 26. Marts 82 i Borre. 26 Medl. af Mghr. i Magleby; Kirkevæрге; siden 27 Medl. af Best. f. Sognets Sparek. og siden 32 Bogholder i denne.



**Frimand, Hans Christian Jensen**, Tømreremester; f. 23. Okt. 84 i Budsene, Møen; S. af Husmd. Christian Jensen og Hustru Karen Sofie Rasmussen; g. 2. Juli 06 m. Kirstine Karstensen, f. 19. Febr. 84 i Mandemark. 30 Medl. af Mghr. i Magleby, Kass.; 21—25 Medl. af Sogner.; siden 21 Medl. af Best. og Kass. f. Klintholm Havn; siden 08 Medl. af Best. og siden 16 Fmd. f. Kraneled Brugsforen.

**Hemmingsen, Rasmus Frederik**, Rentier; f. 4. Marts 66 i Stubberup; S. af Grdj. Hemming II. og Hustru Kirsten Jensdatter; g. 9. Okt. 91 m. Amalie Sofie Larsen, f. 12. Dec. 64 i Nyborre.



26 Medl. af Mghr. i Magleby, Næstfmd.; Vurdmd. f. Hypotekforen.



**Jensen, Morten**, Gaardbestyrer; f. 20. Sept. 83 i Karlslunde; S. af Grdj. Andreas J. og Hustru Kirsten Jacobsen; g. 25. April 18 m. Hilda J., f. 30. Juni 93 i Snebjerg v. Herning. Grundtvigs Højsk. 02—03; Landbrsk. 04—05; Forsøgsstationen, Lyngby, 05; fra 06 Forvalter forsk. Gaarde; 18 Best. paa Søndergaard; Medl. af Mghr. i Magleby; Kass. f. Kirke- og Kirkebetjk.



**Jensen, Villum**, pens. Lærer; f. 8. Dec. 60 i Vorde v. Viborg; S. af Grdj. Jens Nielsen og Hustru Ane Marie Villumsen; g. 9. Okt. 85 m. Elise Johanne J., f. 6. April 62 i Hjulby pr. Nyborg. Lærereks. Ranum Sem. 81; 81 Lærer Viborg Kommsk.; 82 Lærer og Organist Nr. Esterbølle; 85—28 Lærer Mandemark; 11—32 Organist Magleby K.; 22 Medl. af Mghr. i Magleby; 05—17 Fmd. f. Lærerforen. paa Møen; 92—22 Medl. af Best. og 22—32 Fmd. f. Magleby Spare- og Laanck.; 95—28 Revisor v. Holme Andelsmejeri.

**Pedersen, Johanne Margrete**, f. Pedersen, Frue; f. 19. Dec. 85 i Stubberup; D. af Smedem. Hans J. P. og Hustru Maren Kirstine Andersen; g. 18. Dec. 08 m. Lars Peder P., f. 27.



Febr. 82 i Sømark. 22 Medl. af Mghr. i Magleby; Medl. af Kirkeudv. og Valgbest.



**Rasmussen, Thora Karoline**, f. Pedersen, Frue; f. 31. Aug. 87 i Hammer; D. af Tømterm. Hans Jacob P. og Hustru Ane Sofie Larsen; g. 15. Nov. 24 m. Niels Jørgen R., f. 15. Nov. 93 i Mandemark. Jordmodereks. 16; 16—24 Distriktsjordemoder i Magleby og Borre Sogne; 30 Medl. af Mghr. i Magleby; Medl. af Pgrdudv.

MERN SOGN.



MERN KIRKE.

Senromansk Teglstenskirke; senere i Midlaldren stærkt udvidet, overhvelvet og tilbygget Taarn.

**Meinertsen, Hans Peder**, Sognepræst, Provst, R. af Dbg.; f. 28. Febr. 65 i Østrup, Ondløse Sogn; S. af Grdj. Lars M. og Hustru Johanne Marie Pedersen; g. 24. Aug. 94 m. Anna Frederikke Cecilia (Møller) Jensen, f. 27. Febr. 65 i Kyringe, Stenmagle Sogn. Lærereks. 86; cand. theol. 93; 93—96 Lærer Brøderup Højsk.; 96 Sognepr. Fodby; 07 Sognepr. Mern; 19 Provst for Baarse og Mønbo Herreder; Fmd. f. Mghr. i Mern; 15 Medl. af Pgrdkomm.; 1900—07 Fmd. f. Næstvedegnens Højskoleforen.; 25 Fmd. f.

Grundtvigmuseet i Udby Pgrd. Litt. Arb.: Slægten Meinertsens Stamtavle (18); Afhandl. i Præstø Amts hist. Aarbøger; Provst Terpager, Mern (28); Sognepræster i Mern i de sidste 150 Aar (33).

**Dalsgaard, Hedvig**, f. Jensen, Frue; f. 4. Juli 83 i Munkebjergby Sogn; D. af Grdj. Henrik J. og Hustru Sofie Pedersen; g. 8. Sept. 09 m. Marinus D., f. 8. Sept. 82 i Haasum. Sorø Hus-holdningssk. 01—02; 30 Medl. af Mghr. i Mern.



**Hansen, Hans Christian**, Gaardejer; f. 14. Sept. 90 i Kragerup Sogn; S. af Grdj. Hans H. og Hustru Severine Nielsen; g. 20. Maj 16 m. Nielsigne Andersen, f. 29. Nov. 93 i Mern Sogn (død 11. Aug. 33). Siden 16 Ejer af nuv. Gaard; 30 Medl. af Mghr. i Mern; Medl. af Pgrdtils.; 29 Medl. af Sundhedskomm.; 26—30 Medl. af Best. f. Mejeriet; Brandfoged.

**Hansen, Jens Kr.**, Gaardejer, Sageby; g. m. Maren Petersen, f. i Sandvig, Mern Sogn. Siden 26 Medl. af Mghr. i Mern; 21—25 Medl. af Skolekomm.



**Hansen, Kirstine**, f. Petersen, Frue; f. 16. Jan. 86 i Skalsby; D. af Grdj. Jacob P. og Hustru Kirsten Sørensen; g. 1. Juni 07 m. Frederik H., f. 28. Sept. 80 i Rødstofte. Ryslinge Højsk. 03—04; 26 Medl. af Mghr. i Mern; Medl. af Pgrdudv.

**Jacobsen, Købmand**. Siden 30 Medl. af Mghr. i Mern.

**Johannesen, Lars Peder**, Skomagermester; f. 5. Juni 77 i Kallehave Sogn; S. af Husmd. Morten J. og Hustru Louise Larsen; g. 5. Juni 1900 m. Hilda Mikkelsen, f. 16. Juli 79 i Vordingborg. 92—96 Læretid i Vordingborg; 96—1900 arb. som Svend i Vordingborg; fra 1900 selvst. Forretn.; 21 Medl. af Mghr. i Mern, Kirkeværg og Kass.; 28 Fmd. f. Haandværkerforen.; Fmd. f. Sydsj. Skomagerforen.



**Rasmussen, Rasmus Marius**, Snedkermester; f. 2. Dec. 89 i Mern; S. af Snedkerm. Niels Peder R. og Hustru Marie Kirstine Christensen; g. 18. Juli 13 m. Meta Marie Petersen, f. 2. Sept. 87 i Øster Egesborg. Rødkilde Højsk. 06—07 og 07—08; 11—13 arb. som Svend i Kbhvn.; fra 13 Snedkerm. i Mern; 33 Medl. af Mghr. i Mern; 28 Kass. i Haandværkerforen. og Teknisk Sk.



tjent Søren H. og Hustru Marie Eline Johansen; g. 23. April 11 m. Hans Peder E., f. 7. Sept. 82 paa Nyord. 30 Medl. af Mghr. paa Nyord; Medl. af Kirkeudv.; 28 Medl. af Værger.

**Jacobsen, Emmy Ingeborg**, f. Nielsen, Frue; f. 30. Jan. 92 paa Nyord; D. af Lodsformand Carl N. og Hustru Kirstine Sørensen; g. 9. Febr. 16 m. Peder J., f. 26. Nov. 86 paa Nyord. 26 Medl. af Mghr. paa Nyord, Kass.

#### NYORD SOGN.



NYORD KIRKE.

Opført 1846 i Præsteboligens Have og indviet 16. Dec. 1846. Arkitekt: O. M. Glahn.

**Jacobsen, Valdemar Christian**. Fisker; f. 16. Juni 93 paa Nyord; S. af Fisker Carl J. og Hustru Bolette Pedersen; g. 23. Maj 17 m. Karen Jeppesen, f. 27. Okt. 94 paa Nyord. 26 Medl. af Mghr. paa Nyord; Kirkeværge.



**Johansen Stolt, Marie Justine**, f. Hansen, Frue, Jordemoder; f. 22. April 91 paa Nyord; D. af Skipper Peder H. og Hustru Hansine Mikkelsen; g. 17. Nov. 19 m. Valdemar J. S., f. 3. Sept. 91 paa Nyord. Jordemodereks.; siden 17 Jordemoder paa Nyord; 22 Medl. af Mghr. paa Nyord.



**Vestergaard, Sophus Theofilus**, Sognepræst; f. 8. Okt. 84 i Kbhvn.; S. af Kontorist Emil Frederik Henrik V. og Hustru Dorteia Louise Marie Sørensen; g. 24. April 24 m. Dorteia Marie Thomsen, f. 11. Juli 94 i Thisted. Cand theol. 13; 3. Maj 14 ord. Medhj. Fredensborg; 1. Jan. 17 Kaldskap. Horne v. Faaborg; 26 Sognepr. og Skolelærer paa Nyord; Fmd. f. Mghr. paa Nyord; Fmd. f. Skolekomm.

**Espensen, Jenny Kathrine Marie**, f. Hansen, Frue; f. 14. Maj 91 paa Nyord; D. af Toldbe-



**Johansen Stolt, Valdemar Immanuel**, Gaardejer; f. 29. Marts 80 paa Nyord; S. af Grdj. og Lods Jens Peter J. S. og Hustru Hanne Hansine Johansen; g. 22. Febr. 05 m. Johanne Kathrine Mathilde Nielsen, f. 24. Marts 79 paa Nyord. Siden 22 Medl. af Mghr. paa Nyord.

**Nyman, Hans Karl**, Gaardejer; f. 21. Aug. 95 i Fanefjord; S. af Grdj. Peder Andersen N. og Hustru Anna Sofie Nielsen Skov; g. 19. Okt. 24 m. Helga Jacobsen, f. 12. Marts 98 paa Nyord. 30 Medl. af Mghr. paa Nyord, Næstfmd.

**PRÆSTØ KØBSTAD M. LAND-DISTRIKT.**

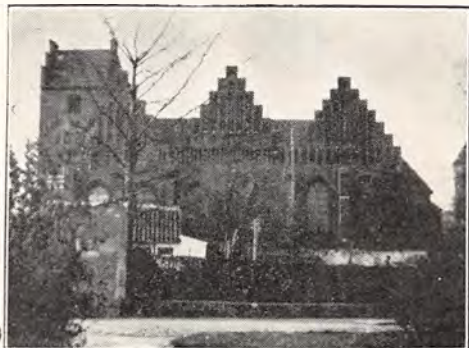

PRÆSTØ KIRKE.

Oprindelig indviet til Vor Frue; opført i den senere Middelalder af røde Munkesten; stærkt udvidet i Begyndelsen af 16. Aarh.; omfattende restaureret 1904—06. Arkitekt: Professor H. B. Storck.

helmine Zemann; g. 14. Maj 98 m. Sagfører S. D., f. 18. April 70 i Snese Sogn. 22 Medl. af Mghr. i Præstø.



**Danø, Viggo Johannes Ludvig**, Overlærer; f. 5. Sept. 74 i Maribo; g. 4. Aug. 99 m. Johanne Jørgensen, f. 12. Febr. 76 i Saksøbing. Lærereks. Jonstrup Sem. 93; flere Kursus; Tillægs-eks. i Tysk og Engelsk; 93 Huslærer Orebygd.; 94 Lærer Saksøbing; 98 Maribo; 06 Vordingborg; 1. Dec. 21 Overlærer Præstø komm. Skolev.; 22 Medl. af Mghr. i Præstø; i 33 Aar Lærer v. Handelssk. i Maribo, Vordingborg og Præstø; Medl. af Censurudv. f. Handelsmedhjeks.; 07—13 komm. Revisor Vordingborg; 07—21 Fmd. f. Vordingborg Musikforen.; 23 Fmd. f. Præstø Musikforen.; 27—31 Medl. af Best. f. Præstø Amts Vægeraadforen.; 23 Revisor i Sparek. f. Præstø og Omegn; siden 24 Medl. af Ligningskomm., 24—28 Fmd.; 27—31 Fmd. f. Væger.; 23 Fmd. f. Spejdertrøpsr.; 25—31 Fmd. i Lærerk.; Medstift. af og Medl. af Best. f. Sydsj. Museum i Vordingborg.



**Smith, Daniel Peter von Huth**, Sognepræst; f. 25. April 90 i Aarhus; S. af Sognepr. Martin Johannes Georg S. og Hustru Mathilde von Huth; g. 16. Nov. 15 m. Karen Lassen, f. 30. Okt. 92 i Birkerød. Cand. theol. Jan. 14; April 14 Lærer paa Barneskolen for Vanføre; 14. Sept. 15 Kaldskap. Vordingborg, 1. Maj 16 tilige Præst paa Oringe Hospital samt Lærer paa Vordingborg Sem.; 4. Juli 21 Sognepr. Kegnæs, Sønderborg Amt; 14. Nov. 27 Sognepr. Præstø og Skibbinge; Fmd. f. Mghr. i Præstø.



**Ingerslev, Nanna Christiane**, Frk., Lærerinde; f. 31. Okt. 65 i Præstø; D. af Distriktslæge, Dr. med. hon. V. I. og Hustru Christiane Ewertsen. Privatlærerindeeks. N. Zahles Sem. 84; 84 Privatlærerinde ved Neksø; 85 Lærerinde Neksø Realskole; 93 Bornholms Højsk.; siden 94 egen Hjemmesk. Præstø; siden 02 Medl. af Mghr. i Præstø, Kass.; siden 21 Medl. af Byraadet; 96—21 Fmd. f. Præstø Asylbest.; siden 24 Fmd. f. Dansk Kvindesamf. i Præstø; siden 02 Fmd. f. Præstøkredsen af Sømandsmissionen. Litt. Arb.: »Præstø Kirke« (28); »Forstander N. P. Jensen i Tale og Skrift« (34).



**Dambæk, Ida**, f. Paulli, Frue; f. 2. Nov. 72 i Kbhvn.; D. af Xylograf G. P. og Hustru Wil-

**Jensen, Clara**, f. Pedersen, Frue; f. 12. Dec. 83 i Birkerød; D. af Arbmd. Jørgen P. og Hustru Karoline Andresen; g. 20. Aug. 05 m. Arbmd. J. P. J., f. 16. Dec. 84 i Skelby. 22 Medl. af Mghr. i Præstø.



**Jensen, Niels Christian**, Lokomotivfyrbøder; f. 24. Marts 88 i Næstved; S. af Portør Mads J. og Hustru Kristine J.; g. 11. Maj 13 m. Eva Petersen, f. 28. Jan. 92 i Villingebæk. Udd. som Maskinarb.; siden 13 Motorvognsfører v. Præstø—Næstved-Banen; 26 Medl. af Mghr. i Præstø.



**Nielsen, Christian**, Glarmester; f. 17. Okt. 74 i Jungshoved; S. af Arbm. Niels N. og Hustru Emma Christensen; g. 4. Sept. 02 m. Marie Jørgensen, f. 14. Jan. 75 i Hammer (død 29). Udd. som Snedker, Svend 95; siden 97 Glarm. i Præstø; 28 Medl. af Mghr. i Præstø.

**Petersen, Anton**, Købmand. Medl. af Mghr. i Præstø.

#### SNESERE SOGN.



SNESERE KIRKE.

Oprindelig romansk Kampestenkirke; forlænget flere Gange og overhvalvet; i den senere Middelalder tilbygget Taarn; restaureret 1845—47.

**Nørreslet, Svend**, Sognepræst; f. 31. Maj 83 i Gjerslev Sogn; S. af Lærer Jens N. og Hustru

Rosa Theen; g. 31. Maj 12 m. Helene Johanne Marie Lebech, f. 9. Juli 92 i Løgstør. Cand. theol. 07; 08 Lærer v. d. priv. Realsk. i Holbæk; 09 ord. Medhj. i Holbæk-Merløse; 11 Sognepr. Engesvang i Aarhus St.; 17 ord. Medhj., senere Kaldskap. Rosenvængets Sogn, Kbhvn.; 20 Sognepr. i Snese; Fmd. f. Mghr. i Snese.



**Bendtsen, Valdemar Alfred**, Arbejdsmand; f. 10. April 93 i Snese Sogn; S. af Arbm. Lars B. og Hustru Anna Christensen; f. 13. Nov. 21 m. Valborg Krantz, f. 14. Maj 03 i Toksværd Sogn. 30 Medl. af Mghr. i Snese.



**Hansen, Hans Jørgen**, Mejeribestyrer; f. 26. April 78 i Bøstrup Sogn; S. af Husmd. Carl Chr. H. og Hustru Jensine II.; g. 17. April 03 m. Ane Margrethe Bertelsen, f. 26. Sept. 73 i Lyndby Sogn. 22 Medl. af Mghr. i Snese.



**Jensen, Jakob Chr.**, Gaardejer; f. 8. Marts 76 i Toksværd; S. af Parc. Niels J. og Hustru Ellen Jakobsen; g. 20. Juli 04 m. Jensine Rasmussen, f. 13. Marts 80 i Faksinge, Beldringe Sogn. 26 Medl. af Mghr. i Snese; tidl. Medl. af Sogner.

**Nielsen, Niels Peter**, Gaardejer; f. 17. Juni 72 i Snese Sogn; S. af Grd. Peter N. og



Hustru Kirstine Jensen; g. 7. Maj 01 m. Ellen Kirsten Jensen, f. 7. Maj 76 i Snesere Sogn. 22 Medl. af Mghr. i Snesere, Næstfmd.

**Petersen, Rasmus**, Arbejdsmand. Medl. af Mghr. i Snesere.



**Rasmussen, Ludvig**, Førstelærer; f. 2. Sept. 87 i Lundby; S. af Portør Ingvar R. og Hustru Karen Marie Christoffersen; g. 15. Febr. 14 m. Marie Agerbo, f. 6. Jan. 93 i Lem. Lærereks. Vordingborg Sem. 09; Feriekursus; Statens Tegnelærerkursus; 1. Marts 22 Førstelærer Sjolte Sk.; 22 Medl. af Mghr. i Snesere; Stifter af og Fmd. f. Landsforen. Kr. Lytterforen. Litt. Arb.: Kirken og Radiofonien (32).



**Rasmussen, Margrethe**, f. Madsen, Frue; f. 27. Aug. 78 paa Sneseregaard; D. af Grdj. Hans M. og Hustru Ida M.; g. 13. Sept. 10 m. Murrerm. Jul. R., f. 20. Okt. 73 i Sjolte, Snesere Sogn. 20 Medl. af Mghr. i Snesere, Kass.



**Stobbe, Kristen Vilhelm**, Gaardejer; f. 13. April 83 i St. Røttinge; S. af Grdj. Magnus V. S. og Hustru Ellen Christensen; g. 25. Okt. 12 m. Anna Søndergaard, f. 14. Nov. 82 i Dronninglund. 22 Medl. af Mghr. i Snesere; Medl. af Pgrdudv. og Kgrdudv.

## SKIBBINGE SOGN.



SKIBBINGE KIRKE.

Senromansk Kridt- og Teglstensbygning; i den senere Middelalder overhvalvet og tilbygget Taarn og Vaabenhus af Munkesten.

**Smith, D. P. von Huth**, Sognepræst. Fmd. f. Mghr. i Skibbinge. (Se Præstø).

**Hansen, Anders**, Husejer; f. 8. Dec. 83 i Skibbinge; S. af Brygger Hans Peter Jensen og Hustru Thora Marie Andersen; g. 20. Febr. 10 m. Dagmar Röpke, f. 9. Jan. 88 i Kongens Lyngby. Udd. v. Landv.; siden 12 Husejer i Skibbinge; 30 Medl. af Mghr. i Skibbinge.



**Hansen, Christian**, Forpagter; f. 6. Juli 92 i Rosager; S. af Husmd. Anders Peter H. og Hustru Kirstine Jensen; g. 6. Juli 17 m. Johanne Kirstine Klejs, f. 2. Dec. 88 i Besser Sogn, Samsø. Roskilde Højsk. 12—13; Dalum Landbrsk. 16—17; siden 17 Forpagter i Rosager, Skibbinge Sogn; 26 Medl. af Mghr. i Skibbinge; Medl. af Pgrdudv.

**Hansen, Lars**, Landpostbud, Lundegaard. Medl. af Mghr. i Skibbinge.



**Jensen, Laura**, f. Nielsen, Frue; f. 17. Aug. 91 i Skibbinge Sogn; D. af Parc. Niels N. og

Hustru Marie Frederiksen; g. 3. Okt. 13 m. Postbud Niels Peter J., f. 20. Juli 79 i Beldringe. 30 Medl. af Mghr. i Skibbinge.



**Larsen, Hjalmar Martin Harbart**, Skomagemester; f. 10. Marts 86 i Kbhvn.; S. af Losinda Larsen; g. 2. Febr. 12 m. Mette Christoffersen, f. 17. Jan. 89 i Baarse. Haslev Højsk. 05—06; 07—15 Magasinforvalter i Lundby; 15—20 Magasinforvalter i Præstø; siden 21 Skomager i Skibbinge; 22 Medl. af Mghr. i Skibbinge; Kirkeværge og Kass.; siden 33 Medl. af Skatte- raadet i Præstøkredsen.



**Nielsen, Niels**, Gaardejer; f. 5. Dec. 79 i Skibbinge Sogn; S. af Parc. Anders N. og Hustru Ane Marie Sørensen; g. 2. Jan. 19 m. Sanne Marie Larsen, f. 21. Febr. 76 i Dronninglund Sogn. Udd. som Tømrer, Svend 1900; siden 06 Grdj. i Skibbinge; 32 Medl. af Mghr. i Skibbinge; 1900—14 Fmd. f. Vandsynet; 06—10 Stævningsmd.; 19—25 Medl. af Hjælpek.; 29—33 Medl. af Sogner.



**Petersen, Hans Rasmus**, Gaardejer; f. 28. Sept. 81 i Allerslev; S. af Tømrer Anders P. og Hustru Marie Jensen; g. 3. April 09 m. Karen Marie P., f. 26. Marts 86 i Beldringe Sogn. Høng Husmdssk. 28 og 30; 08—24 Parc. i Ammindrup, Allerslev Sogn; siden 24 Grdj. i Skibbinge; 26 Medl. af Mghr. i Skibbinge, Kass. og Næstfmd.; siden 25 Medl. af Skolekomm.

## STEGE KØBSTAD MED LAND-DISTRIKT.

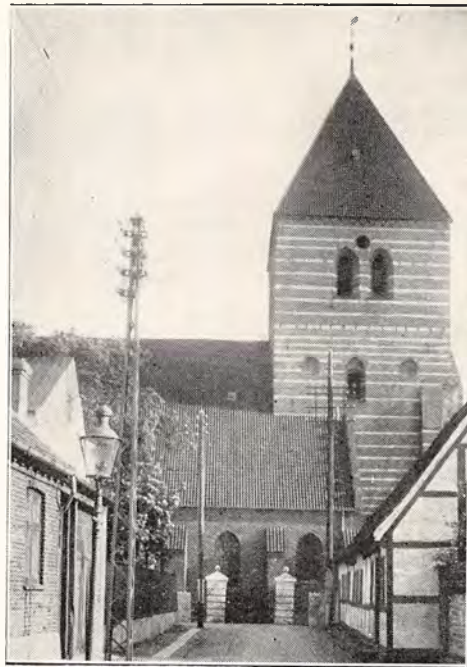

SCT. HANS KIRKE I STEGE.

Senromansk Murstenskirke, overhvalvet samtidig med Opførelsen; i senromansk Tid tilbygget Taarn, antagelig tvillingdelt, ombygget i Slutningen af Middelalderen; restaureret 1907—09.

**Hansen, Hans**, Sognepræst; f. 1. April 73 i Søderup, Flyng Sogn; S. af Grdj. Hans Sørensen og Hustru Bodil Eriksdatter; g. 22. April 1900 m. Clara Bentzen, f. 12. Marts 77 paa Frederiksberg. Cand. theol. 97; 97—08 Højskolelærer; 08 Sognepr. Aasted-Skærum; 13—19 theol. Lærer og Præst i den danske Kirke i Amerika; 21 Sognepr. Verringe; 26 Sognepr. Stege; Medl. af Mghr. i Stege; 14—17 Fmd. f. Sønderj. Foren. bl. Danske i Amerika; siden 22 Medl. af Best. f. Dansk Folkesamf., 25—33 Fmd.; 23—33 Redaktør af »Kors og Stjerne«. Litt. Arb.: Overs. af Runebergs »Juleaften« (16); Perth Amboy, kulturhist. Skitse (20); adskillige Afhandl. i Tidsskr. og Blade.



**Frederiksen, Johannes Lystager**, res. Kapellan; f. 21. Jan. 1900 i Rakkeby Sogn, Hjørring Amt; S. af Fabrikant Hans Peter L. F. og Hu-

stru Ane Kirstine Larsen; g. 30. Maj 26 m. Ester Utke, f. 24. Marts 99 i Stege. Student 17; cand. theol. 23; 10. Maj 24 res. Kap. i Stege; Medl. af Mghr. i Stege. Litt. Arb.: Steges Præstehistorie (i Hist. Aarvog for Præstø Amt for 1930, 31 og 34).



**Andersen, Lars**, Gaardejer. Medl. af Mghr. i Stege.

**Bjørch, Marie**, Frue. Medl. af Mghr. i Stege.



**Hansen, Alfred**, Købmand; f. 9. Maj 88 i Brenderup Sogn; S. af Møller J. H., Kødstrup Mølle, og Hustru Johanne Rasmussen; g. 9. Febr. 13 m. Gudrun Møller, f. 21. Maj 89 i Stege. Siden 12 Kbmd. i Stege; 31 Medl. af Mghr. i Stege; 31 Fmd. f. Kgrdudv.



**Hansen, Anders Peter**, Husmand, ML.; f. 6. Maj 76 i Askeby paa Møen; S. af Husmd. H.; kom ind i Sogneraadet 1909—25; fra 22 Medl. af Præstø Amtsraad; Sognefoged i Stege Landsogn; Fmd. f. Stege Mghr. siden 30.

**Henriksen, Carl**, Købmand. Medl. af Mghr. i Stege.

**Henriksen, H. J.**, Arbejdsmand. Medl. af Mghr. i Stege.

**Holck, Hans Jørgen**, Murer; f. 3. April 72 i Nysted; S. af Murerm. Hans Jørgen H. og Hustru Anne Marie Andersen; g. 25. Juni 97 m. Emmy Nikoline Hansen, f. 22. Juni 74 i Stege. 26 Medl. af Mghr. i Stege; Kirkevæрге; Medl. af Kirkeudv.; 01—21 Skuemester v. Svendepøver; 25—29 Medl. af Byraadet, Medl. af Skolekomm., af Bygningskomm. samt Fmd. f. Komm. faste Ejendomme.

**Jæger, Johannes**, Husejer. Medl. af Mghr. i Stege.



**Kristoffersen, Erik Johannes**, Gaardejer; f. 7. Aug. 85 i Svendsmark; S. af Grdj. Hans K. og Hustru Ane Kirstine Hansen; g. 10. Okt. 19 m. Ingrid Marie Nielsen, f. 24. Febr. 94 i Tostebæk. 26 Medl. af Mghr. i Stege, Næstfmd.; Medl. af Sogner.

**Larsen, Lars**, Gaardejer. Medl. af Mghr. i Stege.

**Mortensen, Fr.**, Vejmand. Medl. af Mghr. i Stege.



**Olsen, Hans Sinius Einer**, Lærer; f. 13. Okt. 80 i Nr. Alslev; S. af Grdj. Knud O. og Hustru Maren Petersdatter. Lærereks. 01; 01 Lærer Skagens priv. Realsk.; 03 Lærer Lendemærk; 07 Lærer Tøvelde; 28 Medl. af Mghr. i Stege.

## STENSBY KIRKEDISTRIKT.



STENSBY KIRKE.

Indviet 3. Maj 1891. Arkitekt: H. C. Glahn.

**Jørgensen, M.**, Sognepræst. Medl. af Mghr. i Stensby. (Se Kallehave).



**Bramsøe, Niels**, Skomagermester; f. 19. Okt. 72 i Maglebrænde Sogn; S. af Grdj. Peter Olsen og Hustru Maren Kirstine Rasmussen; g. 12. Nov. 97 m. Anne Margrethe Rasmussen, f. 23. Maj 77 i Gundslev Sogn. 30 Medl. af Mghr. i Stensby, Kass.; Medl. af Kirkeudv.; 03—09 Medl. af Mghr. i Falkerslev; fhv. Medl. af Best. f. Sygek. i Stensby og Falkerslev og f. Skomagermforen.

**Christensen, Anne Christine**, f. Hansen, Frue; f. 11 Okt. 91 i Bakkebølle Skov; D. af Parc. Hans H. og Hustru Kirsten Nielsen; g. 15. Maj 14 m. Niels Jørgen C.; f. 1. Febr. 91 i Borre, Møen. 30 Medl. af Mghr. i Stensby; Medl. af Valgbest.

**Christiansen, Jensine**, Frue. Medl. af Mghr. i Stensby.

**Christiansen, Lars Peter**, Husmand; f. 2. Dec. 75 i Kallehave Sogn; S. af Husmd. Lars C. og Hustru Sofie C.; g. 17. Okt. 02 m. Kristiane Nielsen, f. 12. Sept. 73 i Vordingborg Landsogn. 30 Medl. af Mghr. i Stensby; Kirkevæрге; tidl. Medl. af Sogner.

**Dall, Isaak Johannsen**, Handeltgartner; f. 2. April 79 i Vedsted Sogn; S. af Gartner Fritz Petersen D. og Hustru Johanne Katrine Uldal; g. 17. Maj 12 m. Maren Sig Mikkelsen, f. 16. Dec. 83 i Timring. Fra 10 selvst. Handeltgartner; 30 Medl. af Mghr. i Stensby; Medl. af Prlønudv. og Pgrdudv. Litt. Arb.: Digtsamlin-



gen »Toner fra Skaaningevænge« (27); Hjemstavnsdigte; forsk. Skuespil.

**Jensen, Kristoffer**, Forpagter. Medl. af Mghr. i Stensby.

**Thorsen, Viggo**, Gaardejer, Sognefoged; f. 26. April 80 i Kirke Skensved; S. af Grdj. Ole T. og Hustru Mette Jeppesen; g. 31. Marts 11 m. Kamilla Stage, f. 22. Febr. 89 i Stensved. Landbrugskandidat; 30 Medl. af Mghr. i Stensby, Fmd.; 33 Medl. af Sogner.; Medl. af det soc. Ud., Skoleudv. og Skolekomm.; Medl. af Best. f. Præstø Amts Sogneraadforen. Litt. Arb.: Udg. af Lommestambog for Kvæg- og Svineavl.

## UDBY SOGN.



UDBY KIRKE.

Romansk Kampe- og Kridtstenskirke; tidlig forlænget; i 14.—15. Aarh. overhvalvet og tilbygget Taarn, Vaabenhus og Sakristi.



**Høyer-Christensen, Anders Viggo Poul**, Sognepræst; f. 23. Jan. 92 i Asminderød; S. af Førstelærer Frits Peter C. og Hustru Anna Høyer-Petersen; g. 15. Maj 16 m. Ingeborg Busck, f. 3. Sept. 78 i Feldballe Sogn. Cand. theol. 16; Maj 16 Klokker og ord. Medhj. Vanløse-Rødovre; Dec. 17 Sognepr. Sejerø; Juni 23 Kaldskap. Davidskirken, Kbhvn.; Okt. 28 Sog-

nepr. Udby-Ørslev; Fmd. f. Mghr. i Udby; 28—33 Fmd. f. Vænger.



**Christensen, Jens Peter**, Tømrermester; f. 23. April 82 i Teglstrup; S. af Tømrer Hans Peter C. og Hustru Ane Chatrine Jensen; g. 24. Nov. 11 m. Kirsten Jensine Hansen, f. 9. Maj 84 i Sageby. Præstø Tekn. Skole 98—03; 31 Medl. af Mghr. i Udby, Kass.; 25—33 Medl. af Sogner; 29—33 Medl. af Skolekomm.; siden 30 komm. Revisor; Revisor i Udby Sygek.; Fmd. f. Forsikringsforen. for Kvæg i Udby og oml. Sogne.

**Jensen, Marie Kirstine**, f. Sørensen, Frue; f. 4. Juli 92 i Skovlunde; D. af Rentier Christian S. og Hustru Johanne Poulsen; g. 28. Juli 21 m. Jens Peter J., f. 24. Dec. 68 i Skallerup. 30 Medl. af Mghr. i Udby.



**Nielsen, Oline Ane Marie**, f. Olsen, Frue; f. 4. Aug. 82 i Hammer Sogn; D. af Husmd. Lars Peder O. og Hustru Ane Lucie Hansen; g. 23. Maj 02 m. Jens Christian N., f. 17. Juli 76 i Askov, Snesere Sogn. 30 Medl. af Mghr. i Udby; 10—12 Medl. af Best. f. Sygeplejeforen.

**Olsen, Hans**, Parcellist. Medl. af Mghr. i Udby.



**Petersen, Niels Peter**, Tømrermester; f. 14. Marts 84 i Kong Sogn; S. af Parc. Peter P. og Hustru Maren Nielsen; g. 3. Maj 10 m. Elisabeth Nielsen, f. 18. Jan. 91 i Allerslev. Brøderup Høj-

skole 04—06; udd. som Tømrer 98—02; 02—07 arb. som Svend; siden 07 Tømrerm.; 30 Medl. af Mghr. i Udby; Fmd. f. Pgrdudv.; 13—21 Medl. af Sogner.



**Stage, Maren Ingeborg**, f. Olesen, Frue; f. 4. Juli 96 i Sværdborg; D. af Landpostb. Peter Christian O. og Hustru Johanne Hansen; g. 4. Maj 22 m. Lars Peter S., f. 30. Okt. 75 i Udby. Udd. Sygeplejerske paa Korsør Sygehus 17; 18—22 Sygeplejerske i Udby Sogn; 33 Medl. af Mghr. i Udby.



UDBY PRÆSTEGAARD.

VORDINGBORG KØBSTAD MED LANDSOGN.



VORDINGBORG KIRKE.

Indviet til Vor Frue; opført i Begyndelsen af 15. Aarh.; restaureret 1863 og 1933; Kalkmalerier i Koret.

**Ehrenreich, Niels Balle**, Sognepræst; f. 24. Marts 97 i Øster-Tørslev; S. af Stationsforst. Carl Martin E. og Hustru Anine Balle; g. 30. Dec. 27 m. Gunild Laage, f. 6. Sept. 1900 i Randers. Student Randers 15; cand. theol. 22; 1. Maj 23 Sognepr. Gesten; 1. Nov. 30 Sognepr. Vordingborg og Præst v. Sindssygehospital; Medl. af Mghr. i Vordingborg.



**Andersen, Jens Julius Peter**, res. Kapellan; f. 22. Nov. 01 i Hedensted Sogn, Vejle Amt; S. af Kolportør Anders Peter A. og Hustru Juliane Hansen. Student 21; cand. theol. 27.; 28. Maj 28 ord. Medhj. Eliaskirken, Kbhvn.; 23 Aug. 31 res. Kap. i Vordingborg; Medl. af Mghr. i Vordingborg.



**Andersen, Aksel Valdemar**, Manufakturhandler; f. 28. Febr. 99 i Blidstrup; S. af Købmd. Niels A. og Hustru Dorthea Olsen; g. 27. Maj 23 m. Marie A. Petersen, f. 26. Sept. 95 i Hornslet. 30 Medl. af Mghr. i Vordingborg, Sekr.; Kass. f. Mghpl.



**Andersen, Peter Christian**, Mejeribestyrer; f. 19. Nov. 71 i Kjæderup, Thureby Sogn; S. af Grdj. Christian A. og Hustru Kristine A.; g. 26. Okt. 95 m. Karen Sofie Larsen, f. i Kjæderup. 92—93 Terslev Mejeri; 93 Førstemejerist v. Skovdal Mejeri; 96 Best. v. Nyraad Mejeri; 30 Medl. af Mghr. i Vordingborg; Medl. af Valgudv.; tidl. Medl. af Byraadet; siden 19 Medl. af Nævningegrundlisteudiv.; 10 Aar Medl. af Best. f. Dansk Mejeristforen.; tidl. Kass. f. Nyraad Sygeplfforen.; Brandassistent.

**Bruun, Harriet Christine**, f. Hansen, Frue; f. 30. Aug. 80 i Stege; D. af Bankdirektør H. og Hustru Henriette H.; g. 11. Maj m. Købmd. Frederik B., f. 5. Juli 67 i Vordingborg. 22 Medl. af Mghr. i Vordingborg; Kass.

**Halse, Th.**, Seminarieforstander; f. 11. Jan. 62 i Nykøb. M.; S. af Farver Chr. H. og Hustru Karen Jensen; g. 1. G. 97 m. Helga Marie Lauesgaard, 2. G. 23. Dec. 12 m. Kirstine Jansen. Lærereks. Gedved Sem. 84; Askov Højsk. 84—85; Monrads Kursus 86—89, afsluttet m. udvidet Lærereks.; 89—92 Lærer Vældegaard Kvindehøjsk.; 92—95 Ry Højsk.; 95 Medejer af Vordingborg Sem.; fra 16 Eneejer og Forstander; Medl. af Mghr. i Vordingborg; Fmd. f. Sydsjæll. Museum; Medl. af Komitéen f. Opf. af Grundtvigs Mindekirke. Litt. Arb.: En Række Artikler om pædagogiske og religiøse Emner.



**Hovmand, Laura**, f. Jørgensen, Frue; f. 8. Jan. 87 i Tullebølle Sogn, Langeland; D. af Skræderm. Frederik J. og Hustru Annine J.; g. 7. Maj 15 m. Johannes H., f. 4. Sept. 89 i Danmark. Loll. Højskoleoph. 08; 22 Medl. af Mghr. i Vordingborg; Medl. af Kgrdudv.; tidl. Medl. af Forretningsudv.

**Højen, M.**, Frue. Medl. af Mghr. i Vordingborg.

**Larsen, Laurits Johannes Aksel**, Malermester; f. 16. Maj 77 i Damsholte Sogn; S. af Malerm. Johan Christian L. og Hustru Grethe Stine Nielsen; g. 28. Juni 1900 m. Johanne Marie Nielsen. Arb. forsk. Steder som Malersv.; siden 01 Mester; 01—10 Forretning i Viemose; siden 10 i Bakkebølle-Fredskov; 30 Medl. af Mghr. i Vordingborg; 19—25 Medl. af Skolekomm.; 17—25 Medl. af Sogner.; Sognevurdm. f. Husmdsbrandkassen og Ulykkesfors.; Vurdm. i Husmdskreditforen. m. m.



**Larsen, Ole Christian**, Snedkermester; f. 6. April 79 i Kissendrup, Hylleholt Sogn; S. af Skovløber Hans L. og Hustru Ane Kathrine Olsen; g. 12. Juni 04 m. Anna Elisabeth Frederiksen, f. 11. Okt. 79 i Ulse. Siden 5. Dec. 08 Snedkermester i Vordingborg; 30 Medl. af Mghr. i Vordingborg; Medl. af Pgrdudv.; fra 09 Medl. af Best. f. K. F. U. M. og Fmd. f. F. D. F.

**Madsen, Søren Peter**, Førstelærer, Fransk Sølvmedaille; f. 13. Maj 84 i Ulsted; S. af Grdj. Christian M. og Hustru Marie Nielsdatter; g. 29. April 10 m. Paula Krista Poulsen, f. 13. Juni 85 i Harboøre. Lærereks. N. Nissum Sem. 05; korte Kursus; Tillægsprøve i Engelsk; 1. Aug. 05 Lærer Fredensborg Realskole; 15. Juli 06 Andenlærer Stenlille; 1. Sept. 09 Førstelærer Broby; 1. Jan. 17 Førstelærer Marienberg Sk.; i 12 Aar Medl. af Mghr. i Vordingborg; Medl. af Sogner.; Medl. af Komm. ang. Indlemmelse i Vordingborg af Landsognets Midterdistr.; i 3 Aar komm. Revisor.



**Mortensen, Thomas**, Skræder; f. 6. Aug. 84 i Nyrup; S. af Smed Jens M. og Hustru Mette Marie Jakobsen; g. 5. Okt. 13 m. Marie Sørensen, f. 12. Sept. 94 i Ø. Assels. 26 Medl. af Mghr. i Vordingborg, Næstfmd.; Fmd. f. Vordingborg Sygek.; 21 Medl. af Byraadet.



siden 22 Medl. af Pgrdudv.; siden 27 Medl. af Tropsraadet for Spejderne; Medl. af Best. f. Vordingb. Børneasyl; Medstift. i 21 af Vordingb. Husmoderforen. og siden Opr. Medl. af Best.; Repr. i Kirk. Ungdomshjem.



**Nielsen, Birthe**, f. Jensen, Frue; f. 5. Marts 82 i Ørslev Sogn v. Vordingborg; D. af Husmd. Lars Christian J., Fæby, og Hustru Karen Hansdatter; g. 23. Marts 10 m. Arbmd. Jacob N., f. 13. Sept. 85 i Hastrup, Beldringe Sogn. 22 Medl. af Mghr. i Vordingborg; Medl. af Kgrdudv.; tidl. fra 23 Medl. af Værger.; siden Okt. 33 Medl. af Børneværnet.



**Wissing, Carl Christian**, Kantor; f. 12. Aug. 78 i Vinkel Sogn; S. af Propr. Rasmus W. og Hustru Elisabeth Langberg; g. 19. Juli 03 m. Marie Benedicte Bollhorn, f. 24. Juni 74 i Ejby Sogn (død 33). Lærereks.; udd. i Sang og Musik; 1. Sept. 1900 Lærer i Dværgtetved; 1. Sept. 01 i Ringsted; 1. Jan. 05 Lærer og Kantor i Nysted; 1. Juli 16 Lærer og Kantor i Vordingborg; 26 Medl. af Mghr. i Vordingborg; siden 1. Okt. 17 Kirkeværge; Medl. af Ligningskomm.; Fmd. f. Asylerne. Komponeret forsk. Salme- og Sangmelodier.

#### ØRSLEV SOGN.



ØRSLEV KIRKE.

**Pedersen, Anders**, Banarbejder; f. 20. Aug. 87 i Vridsløsemagle, Sengeløse Sogn; S. af Arbmd. Hans P. og Hustru Cecilie Elisabeth Bentzen; g. 12. Juni 16 m. Marie Olivia Elisabeth Hansen, f. 4. Marts 87 i Bakkebølle, Vordingborg. 26 Medl. af Mghr. i Vordingborg.

Senromansk Teglstenskirke; forlænget ca. 1250; i gotisk Tid overhvalvet og tilbygget Taarn og Vaabenhus; Sakristiet er nyt.

**Stenbæk, Jonna Marie**, f. Sandbeck, Frue; f. 19. Juni 85 i Sværdborg Sogn; D. af Skatte-raadsfmd. Frederik S. og Hustru Anna Søllegaard; g. 21. Jan. 10 m. Indehaver af Vordingborg Dampvaskeri, Jens S., f. 16. Febr. 83 i Ormslev Sogn. 22 Medl. af Mghr. i Vordingborg;

**Høyer-Christensen, A. V. T.**, Sognepræst. Medl. af Mghr. i Ørslev. (Se Udby).



**Eilersen, Niels**, Gaardejer; f. 8. Okt. 84 i Ørslev; S. af Grdj. og Sognefoged Anders E. og Hustru Kirsten Hansen; g. 3. Nov. 16 m. Johanne Jensen, f. 21. Marts 83 i Mern. Ollerup Højsk. 02—03; Tune Landbrsk. 06—07; siden 16 Ejer af Lundegaard i Ørslev; 30 Medl. af Mghr. i Ørslev, Næstfmd.; 33 Fmd. f. Andelsmejeriet.



Juli 27 m. Carla Marie Nielsen, f. 22. Juli 02 i Baarse. 30 Medl. af Mghr. i Ørslev.

**Pedersen, Jørgen**, Husejer; f. 18. Sept. 74 i Køng Sogn; S. af Husmd. Hans P. og Hustru Sidse P.; g. 8. Okt. 99 m. Anna Elisabeth Hansen, f. 17. Febr. 78 i Hammer Sogn. Siden 08 Husejer i Ørslev; 30 Medl. af Mghr i Ørslev.



**Jacobsen, Jens Andreas**, Førstelærer; f. 21. Aug. 98 paa Svinø, Færøerne; S. af Lærer Simon Just J. og Hustru Inger Simonsen; g. 5. Jan. 23 m. Ingeborg Jansen, f. 28. Juli 01 i Tødsø, Mors. Lærereks. Vordingborg Sem. 20; 22 Andenlærer Holeby Sk., Loll.; 24 Andenlærer Ørslev Sk.; 28 Førstelærer smst.; 30 Medl. af Mghr. i Ørslev, Fmd.; tidl. Fmd. f. Værger.; Magistratens Tilsynsførende.



**Sørensen, Ole**, Fabrikant; f. 14. Sept. 84 i Ørslev; S. af Husmd. Hans Christian S. og Hustru Margrethe Olsen; g. 21. Febr. 08 m. Elisabeth Nielsen, f. 31. Marts 82 i Røstofte. Udd. som Skomager, Svend 02; 16 Skomagerm. i Ørslev; siden 19 Indehaver af Ørslev Ridestøvlfabrik; 30 Medl. af Mghr. i Ørslev, Kass.; 12. Febr. 34 Fmd. f. Sygeplejeforen.; siden 22 Medl. af Best. f. Ørslev Skyttekreds; siden 24 Medl. af Best. f. Sydsjæll. Skomagermforen.; 33 Medl. af Direktionen f. Ørslev Sogns Sparek.; udtr. Nævning for Ørslev Sogn.



**Nielsen, Jørgen Skovgaard**, Gaardejer; f. 30. Nov. 81 i Fanefjord; S. af Grdj. Lars Peter N. og Hustru Johanne Hemmingsen; g. 16. April 09 m. Johanne Hansen, f. 10. Juni 84 i Fanefjord. Dalum Landbrsk. 07—08; 13—28 Grdj. i Fanefjord; siden 28 Grdj. i Ørslev; 30 Medl. af Mghr. i Ørslev; Medl. af Pgrdudv.; 21—28 Fmd. f. Sogner. i Fanefjord.

**Pallisaard, Villiam Marius**, Gaardejer; f. 23. Sept. 95 i Ø. Hassing; S. af Grdj. Ole Christian P. og Hustru Sine Elisabeth Kristensen; g. 8.

#### ØSTER EGESBORG SOGN.



ØSTER EGESBORG KIRKE.

Romansk Teglstenskirke; et Taarn tilbygget ca. 1300; det nuværende Taarn samt Vaabenhus og Sakristi er dog fra den sene Middelalder, da ogsaa Kirken forlængedes og blev overhvalvet.

**Monrad-Frantzen, Harald**, Sognepræst; f. 6. Marts 82 i Gangsted Skole; S. af Lærer Søren





F. og Hustru Olivia Regina Louise Petersen; g. 12. Marts 12 m. Agnes Møller-Holst, f. 5. Sept. 77 paa Askø. Cand. theol. 08; 24 Marts 09 pers. Kap. Kippinge og Brarup; 3. Jan. 12 pers. Medhj. Maribo; 29. Okt. 14 Sognepr. Øster Egesborg; Fmd. f. Mghr. i Øster Egesborg; siden 1. Jan. 28 Lærer v. Vordingborg Sem.

**Andersen, Johanne**, f. Mogensen, Frue; f. 17. April 82 i Stovby Mølle; D. af Møller Anders M. og Hustru Ellen Hansen; g. 17. April 02 m. Christian A., f. 15. Sept. 78 i Vestenbæk. 30 Medl. af Mghr i Ø. Egesborg.

**Gundesen, Axel**, Gaardejer. Medl. af Mghr. i Ø. Egesborg, Kass.



**Hansen, Kirsten**, f. Hansen, Frue, Gaardejer-ske; f. 28. Juni 71 i Tolstrup; D. af Grdj. Niels H. og Hustru Ellen H.; g. 26. Okt. 04 m. Rasmus H., f. 9. Febr. 60 i Tolstrup. 26 Medl. af Mghr. i Ø. Egesborg; Medl. af Kgrdudv.

**Johannessen, Frederik**, Murer. Medl. af Mghr. i Ø. Egesborg.

**Larsen, Karl**, Parcellist. Medl. af Mghr. i Ø. Egesborg.

**Nielsen, Johannes**, Parcellist. Medl. af Mghr. i Ø. Egesborg.

**Petersen, Hans**, Smed. Medl. af Mghr. i Ø. Egesborg.

## FAKSE, BJÆVERSKOV OG STEVNS HERREDERS PROVSTI.

N. P. ALSBO, Sognepræst til Højerup og res. Kapellan for Storehedinge, Provst.

### ALSLEV SOGN.



ALSLEV KIRKE.

Opført i romansk Tid af Faksekalk; i den senere Middelalder ombyggedes Koret, og der tilføjedes Taarn, Vaabenhus og Sakristi.

**Boesen, C. A.**, Sognepræst. Fmd. f. Mghr. i Alslev. (Se Karise).



**Andersen, Anders Jensen**, Gaardejer; f. 8. Juli 84 i Alslev Sogn; S. af Grdj. Jens A. og Hustru Ane Kirstine Jensen. Medl. af Mghr. i Alslev; siden 17 Stævningsmand; 20—29 Medl. af Best. f. Brugsforen.; siden 28 Fmd. f. Forligskomm.; 20—26 Fmd. f. Vandsynskomm.; 33 Medl. af Sogner.

**Andreasen, Andreas Rasmussen**, Gaardejer, Sognefoged; f. 3. Marts 80 i Alslev By; S. af



Sognef. Rasmus A. og Hustru Ellen Poulsen; g. 14. Jan. 07 m. Pernille Marie Jakobsen, f. 16. Jan. 76 i Børmose, Aal Sogn. Siden 08 Grdj. i Alslev; 22 Medl. af Mghr. i Alslev; Kirkevæрге; siden 28 Medl. af Sogner.; siden 27 Fmd. f. Nævningegrundlisteudv.



**Christensen, Niels Otto**, Førstelærer; f. 29. Maj 73 i Lestrup Strandhuse, Kongsted Sogn; S. af Vejmd. Ole C. og Hustru Johanne Marie Hansen; g. 18. Jan. 01 m. Marie Kristine Jensen, f. 19. Marts 75 i Roholte By og Sogn. Lærereks. Jonstrup Sem. 96; 98—1900 Lærer Sørbymagle; 01 Enelærer Bøgely, Sørbymagle Sogn; 1. Sept. 06 Førstelærer Alslev-Taagerup Sk.; siden 22 Medl. af Mghr. i Alslev; Næstfmd.; siden 13 Medl. af Sogner., fra 19 Fmd.



**Christoffersen, Marie**, f. Pedersen, Frue; f. 18. Maj 71 i Bonderød; D. af Grdj. Jørgen P. og Hustru Maren Christensen; g. 12. Nov. 02 m. Parc. Hans Peter C., f. 13. Juli 72 i Taagerup, Alslev Sogn. Siden Opr. Medl. af Mghr. i Alslev; 25—33 Medl. af Plejebørnstils.

**Michaelsen, Lauritz Johannes**, Brugsforeningsuddeler; f. 20. Jan. 98 i Øster Egede Sogn; S. af Parc. Jens Peder M. og Hustru Maren Sofie Madsen; g. 6. Juli 24 m. Magna Ellenline Jensen, f.



4. Nov. 96 i Borup Sogn. 16 Kommis; siden 6. Juni 22 Udd. i Alslev; 33 Medl. af Mghr. i Alslev; Kass.



**Vaabengaard, Carl Christian**, Gaardejer; f. 13. Febr. 73 i Bjergby; S. af Materialkusk Rasmus Jensen og Hustru Johanne Marie J.; g. 15. Maj 15 m. Trine Pedersen, f. 29. Jan. 78 i Nørager Sogn. Udd. v. Mejeribrug; siden 07 Grdj. i Bonderød; 30 Medl. af Mghr. i Alslev; Medl. af Pgrdudv.; 25—33 Medl. af Sogner.; 10—12 Medl. af Best. f. Mejeriet; 10—32 Medl. af Best. f. Brugsforen.; 12—18 Fmd. f. Venstres Vælgerforen.

#### BJÆVERSKOV SOGN.



BJÆVERSKOV KIRKE.

Opført i romansk Tid; i den senere Middelalder forlænget og overhvalvet samt tilføjet Taarn, der er delvis ommuret 1840.

**Nimb Lassen, J.**, Sognepræst. Medl. af Mghr. i Bjæverskov. (Se Lidemark).

**Hansen, Hans Peder**, Gaardejer; f. 29. Jan. 84 i Ejby, Dalby; S. af Husmd. Peder H. og Hustru Dorthea Marie Pedersen; g. 25. Juli 13 m. Karen Marie Nielsen, f. 31. Dec. 82 i Bjæ-



verskov. Siden 13 Grdj. i Bjæverskov; 30 Medl. af Mghr. i Bjæverskov.

**Jensen, Karoline Dortha Margrethe**, f. Sigvardt, Frue; f. 20. Febr. 88 i Sandbjerg v. Nakkov; D. af Møller Niels Peter S. og Hustru Karen Sofie Marie Andersen; g. 10. Nov. 15 m. Grdj. Peter Christian J., f. 24. Jan. 78 i Bjæverskov. Lærerindeeks. Femmers Sem. Maj 15; 26 Medl. af Mghr. i Bjæverskov; Medl. af Kirkeudv.; 25—33 Medl. af Værger.; siden 30 Fmd. for Husholdningsforen.

**Nielsen, Niels Peter**, Skrædermester; f. 20. Okt. 81 i Bjæverskov; S. af Arbdm. Christen N. og Hustru Ane Lisbeth Hansen; g. 15. Juli 13 m. Ane Marie Nielsen Dahl, f. 8. Okt. 79 i Sevel Sogn. Siden 03 Skræderm. i Bjæverskov; 24 Medl. af Mghr. i Bjæverskov; 14 Medl. af Best. f. Skrædermesterforen.

**Olsen, Peder**, Parcellist; f. 27. Jan. 69 i Højelse; S. af Landmd. Christen O. og Hustru Karen O.; g. 16. Maj 93 m. Ane Margrethe Sørensen, f. 11. Juli 71 i Bjæverskov. 26 Medl. af Mghr. i Bjæverskov.



**Pedersen, Jens**, Gaardejer, Fortjenstmedailen; f. 27. Juli 61 i Bjæverskov; S. af Grdfæster Peder Nielsen og Hustru Ane Margrethe Jørgensen; g. 5. Sept. 84 m. Ane Margrethe Jørgensen, f. 9. Maj 64 i Lidemark. Siden 1900 Grdj. i Bjæverskov; siden 10 Medl. af Mghr. i Bjæverskov, Fmd.; 07—33 Fmd. f. Sogner.; siden 10 Medl. af Amtsraadet.

**Pedersen, Mads**, Gaardejer, Sognefoged; f. 10. Jan. 76 i Bjæverskov; S. af Grdj. Peder P. og Hustru Karen Marie Madsen; g. 12. April 01 m. Karen Marie P., f. 18. Okt. 75 i Kamstrup. Siden 1900 Grdj. i Bjæverskov; 22 Medl. af Mghr. i Bjæverskov; Fmd. f. Pgrdudv.; 13—



19 Medl. af Sogner.; siden 19 Fmd. f. Storehedinge Skatteraad; 16—20 Fmd. f. Brugsforen.

**Pedersen, Margrethe Therese**, f. Nielsen, Frue; f. 10. Aug. 71 i Gunnersmark; D. af Husmd. Vilhelm N. og Hustru Karen Sofie Pedersen; g. 3. Juli 97 m. Møller Peder P., f. 23. Juli 71 i Bjæverskov. 30 Medl. af Mghr. i Bjæverskov.

#### DALBY SOGN.



#### DALBY KIRKE.

Fra romansk Tid; i tidlig gotisk Tid overhvalvet, forlænget og tilføjet Taarn, Vaabenhus, Sakristi og Kapel.



**Nissen, Jørgen Christian**, Sognepræst; f. 31. Dec. 02 i Neumünster i Holsten; S. af Lærer Christian N. og Hustru Anna Marie Clausen; g. 17. April 29 m. Kirsten Johanne Kallenbach-Pedersen, f. 17. April 07 i Sorø. Student Østersøg. 22; Accessit 27; cand. theol. 28; Studierejser i Tyskland 28 og 29; 29 Kaldskap. i Søllerød; Jan. 33 Sognepr. i Dalby-Tureby; Fmd. f. Mghr. i Dalby; 24—26 Medl. af Best. f. Theol. Foren.; 26—27 Medl. af Best. f. Kr. Studenterforb.

**Andersen, Harald**, Murer; f. 11. Okt. 92 i Terslev Sogn; S. af Murer Chr. A. og Hustru Sofie Davidsen; g. 26. Maj 16 m. Christine Olsen, f. 23. Dec. 90 i Frerslev. 30 Medl. af Mghr. i Dalby; Medl. af Kirke- og Kgrdudv.

**Christensen, Otto**, Gaardejer; f. 27. Juli 88 i Aaby Sogn; S. af Grdj. Jens C. og Hustru Ane Kathrine Andersen; g. 8. Sept. 14 m. Dagny Petersen, f. 9. Febr. 89 i Dalby Sogn. 33 Medl. af Mghr. i Dalby.



**Hansen, Christian**, Rentier; f. 19. Dec. 72 i Dalbyborup; S. af Grdj. Hans Olsen og Hustru Ane Sofie Pedersen; g. 28. Okt. 98 m. Marie Hansen, f. 8. Jan. 77 i Jenstrup. 26 Medl. af Mghr. i Dalby; Fmd. f. Valgbest.; Medl. af Pgrdtils.; siden 03 Kass. f. Brugsforen.; siden 27 fast Medhj. v. Den sjæll. Bondest. Sparek. i Dalby.



**Larsen, Karen Marie**, Frk., Lærerinde; f. 26. Juni 71 i Vollerlev Sogn; D. af Husmd. Jørgen L. og Hustru Ane Kristine Petersen. Lærerindeeks. Vejle Forskolesem. 07; 26 Medl. af Mghr. i Dalby; Medl. af Pgrdtils.; Medl. af Best. f. K. F. U. K.; Leder af Søndagssk.



**Pedersen, Jens**, Parcellist; f. 27. April 87 i Dalby Sogn; S. af Arbmd. Henrik P. og Hustru Kristine Nielsen; g. 29. Juni 16 m. Johanne

Rasmussen, f. 21. Jan. 91 i Taagerup, Dalby Sogn. 30 Medl. af Mghr. i Dalby; Medl. af Valgbest.



**Pedersen, Jensine Marie**, f. Sørensen, Frue; f. 4. Juli 76 i Klippinge, Stevns; D. af Grdj. Jens S. og Hustru Kirsten Hansen; g. 7. Juni 05 m. Grdj. Jens Peter P., f. 31. Marts 61 i Hejnerup. 30 Medl. af Mghr. i Dalby; Uddeler af Fattigbøsserne.



**Sørensen, Peter Anton**, Parcellist; f. 28. Nov. 87 i Kallehave Sogn; S. af Husejer Jens S. og Hustru Karen Henningsen; g. 22. Febr. 16 m. Rigmor Nielsen, f. 28. Juli 91 i Dalby Sogn. Høng Højsk. 11—12; 30 Medl. af Mghr. i Dalby; Kirkeværge; Medl. af Kgrdudv.; Kass. f. Prionnk.; Regnskabsf. f. Dalby Brugsforen.

#### ENDERSLEV SOGN.



ENDERSLEV KIRKE.

Romansk Kridtstenskirke; i sengotisk Tid forlænget og tilbygget Taarn og Vaabenhus.

**Hansen-Lavind, Hans Peder**, Sognepræst; f. 23. Sept. 85 i Bøstrup Sogn, Langeland; S. af Grdj. Rasmus Christen H. og Hustru Kristine Pedersen; g. 5. Juni 13 m. Andrea Marie Thomsen, f. 18. Aug. 87 i Snøde Sogn, Langeland. Student 07; cand. theol. Jan. 13; 13—14 Høj-

skolemedhj.; 28. Sept. 14 Sognepr. Aagerup-Kirkerup; 1. Sept. 30 Sognepr. Enderslev-Vraaby; Fmd. f. Mghr. i Enderslev; 18—23 Medl. af Hovedbest. f. D. d. U.; 18—30 Fmd. f. Roskilde-kredsens Ungdomsforen. Litt. Arb.: De gamles Ønsker og de unges Maal (22); Riget og Magten og Æren (24).



**Christensen, Frederik Emil**, Parcellist; f. 2. Nov. 85 i Enderslev; S. af Parc. Jens C. og Hustru Ellen Nielsen; g. 7. Maj 14 m. Rigmor Karoline Vorbech, f. 12. Marts 89 i Frederikssund. Siden 11 Parc. i Enderslev; 33 Medl. af Mghr. i Enderslev; 17—21 komm. Revisor; 21—25 Medl. af Værger.; Medl. af Tilsynsr. f. Vallø Sparekasse; 21 Medl. af Sogner.

**Jensen, Jens Peder**, Ringer; f. 14. Sept. 78 i St. Taarnby; S. af Tømrer Lars J. og Hustru Anna Margrethe Larsen; g. 15. Okt. 01 m. Karen Kristine Christensen, f. 6. Okt. 78 i Ll. Taarnby. 04—21 Tækkemd.; siden 21 Ringer i Enderslev; 22 Medl. af Mghr. i Enderslev; Kass. f. Prlønkk.; 08—12 Medl. af Sogner.; 21—22 Medl. af Best. f. Brugsforen.

**Nielsen, Anna Marie**, f. Hansen, Frue; f. 6. Jan. 86 i Strøby; D. af Parc. Jørgen H. og Hustru Sofie Lindegaard; g. 4. Nov. 10 m. Grdj. Carl F. N., f. 14. Sept. 83 i Enderslev Sogn. 28 Medl. af Mghr. i Enderslev; Medl. af Pgrdtils.; siden 10 Leder af Arb. f. K. F. U. K.s Hedningemiss.; siden 30 Medl. af Kredsbest. for D. M. S.



**Nielsen, Anna Marie**, f. Jacobsen, Frue, Gaard-ejerske; f. 29. Juni 81 i Enderslev; D. af Grdj. Christen J. og Hustru Maren Petersen; g. 9. Maj 06 m. Grdj. Lars N., f. 20. Juli 82 i St. Taarnby. Siden 23 Grdjske i Enderslev; 26 Medl. af Mghr. i Enderslev.

**Olsen, Christen Peter**, Parcellist; f. 30. Dec. 87 i Enderslev; S. af Husmd. Rasmus O. og



Hustru Johanne Jensen; g. 28. Maj 19 m. Johanne Pouline Madsen, f. 24. April 90 i Holte-land. 06 Tømrersvend; 06—19 Tømrerm. i Enderslev; siden 19 Parcellist i Enderslev; 34 Medl. af Mghr. i Enderslev; 32 Medl. af Best. f. Brugsforen. og Medl. af Best. f. Mejeriet.



**Olsen, Sofie**, f. Hansen, Frue; f. 21. Maj 1869 i Herfølge; D. af Grdj. Niels H. og Hustru Karen H.; g. 22. Juni 95 m. Sognefoged Mads O., f. 3. Aug. 61 i Herfølge. 28 Medl. af Mghr. i Enderslev.

## FAKSE SOGN.



FAKSE KIRKE.

Opført omkring 1450 og blev i 1492 af Kong Hans skænket til Universitetet.

**Bertelsen, Olaf**, Sognepræst; f. 9. Sept. 74 i Kirke-Helsing; S. af Sognepr., Provst Otto Kyd B. og Hustru Sofie Elisabeth Grave; g. 7. Nov. 12 m. Margrethe Holstein, f. 6. Maj 80 i Tikøb Sogn. Cand. theol. 04; 04 Lærer Ollerup Højsk.; 07 2den Kateket v. Vor Frue K., Kbhvn.; 10



Sognepr. Vammen-Lindum-Bigum; 17 Sognepr. Flemløse; 23 Sognepr. Fakse; Medl. af Mghr. i Fakse.



Karen Sofie Larsen, f. 2. Aug. 65 i Kissendrup. 30 Fmd. f. Mghr. i Fakse; tidl. fleraarigt Medl.; siden 10 Kontorbest. f. Den. Sjæll. Bondest. Sparek. i Fakse.



**Boserup, Julie Annette**, f. Lund, Frue; f. 13. Juni 78 i Poulsker, Bornholm; D. af Sognepr. N. J. J. L. og Hustru Klara Kolthoff; g. 18. Aug. 06 m. Konsul C. J. B., f. 31. Marts 79 i Kbhvn. 22 Medl. af Mghr. i Fakse; Kass. f. samtl. Kass.; siden 06 Sekr. i Sygeplejeforen.



**Jørgensen, Chr.**, Arbejdsmand. Medl. af Mghr. i Fakse.



**Christiansen, Gyriha Olivia**, f. Andersen, Frue; f. 26. Aug. 88 i Kbhvn.; D. af Skytte Hans Chr. A. og Hustru Ane Marie Petersen; g. 29. Maj 14 m. Jens H. C., f. 28. Juli 90 i Fedet. 30 Medl. af Mghr. i Fakse.

**Klausen, Peter Kristian Ingvard**, Forvalter; f. 16. Okt. 83 i Tørring, Ringkøb. Amt; S. af Grdj. Jens Bruunsgaard K. og Hustru Kirsten Jensen; g. 28. April 32 m. Ellen Nielsen, f. 29. Jan. 01 i Bloustrød. 26 Medl. af Mghr. i Fakse; Medl. af Pgrdudv.



**Feldskov, Frederik Karl Kristian**, Konduktør; f. 15. Dec. 79 i Gjesten Sogn; S. af Parc. Jens Erik F. og Hustru Ane Sophie F.; g. 24. Febr. 07 m. Eline Marie Jensen, f. 29. Dec. 78 i Stubberup. 22 Medl. af Mghr. i Fakse; tidl. Medl. af Skolekomm. og Hjælpek.; Medstift. af Biblioteket og Medl. af dettes Best.

**Larsen, Jens Kristian, Rentier**, R. af Dbg.; f. 21. Aug. 54 i Roholte Sogn; S. af Hjulmd. Lars Kristiansen og Hustru Ane Margrethe Jørgensen; g. 29. April 84 m. Birgitte C. Pedersen, f. 21. Febr. 61 i Roholte Sogn. Siden Opr. Medl. af Mghr. i Fakse; siden Opr. 98 Fmd. f. Best. i Banken for Fakse og Omegn; Fmd. f. Forligskomm.; tidl. Sognefoged.

**Jensen, Niels Anders**, fhv. Gaardejer; f. 24. Febr. 61 i Houby; S. af Grdj. Jens Nielsen og Hustru Ane Marie Andersen; g. 22. Juli 88 m.

**Larsen, Johannes Nikolaj**, Gaardejer; f. 19. Juli 86 i Tystrup; S. af Grdj. Jens L. og Hustru Karen Sofie Olsen; g. 14. Juni 23 m. Ka-



ren Elisabeth L., f. 23. Okt. 90 i Haarslev Sogn. 30 Medl. af Mghr. i Fakse; Tils. m. Pgrd-jorden.

**Petersen, H.**, Arbejdsmand. Medl. af Mghr. i Fakse.

**FRØSLEV SOGN.**



**FRØSLEV KIRKE.**

Romansk Kridttstenskirke; forlænget i senromansk Tid; i den senere Middeltalder overhvalvet og tilbygget Vaabenhus, senere Taarn.

**Kornerup, H. E. H.**, Sognepræst. Fmd. f. Mghr. i Frøslev. (Se Lyderslev).

**Bendtsen, Jørgen Peter**, Husmand; f. 9. Sept. 80 i Frøslev; S. af Husmd. Ole B. og Hustru Ane Petersen; g. 21. Maj 04 m. Maren Kirstine Hansen, f. 23. April 83 i Frøslev. 29 Medl. af Mghr. i Frøslev; Medl. af Bygningsudv.; siden April 33 Fmd. f. Sogner.; siden 30 Medl. af Best. f. Brugsforen.



**Hansen, Martin Johannes**, Førstelærer; f. 31. Dec. 94 i Stenmagle v. Stenlille; S. af Skomager Hans H. og Hustru Margrethe Jørgensen; g. 13. Juli 20 m. Christence Christoffersen, f. 15. Dec. 94 i Simmendrup, Frøslev. Mellemsk- og Realeks. 10 og 11; Lærereks. 17; Sløjdlærer-

eks. 20; 17 Lærer Uldum Kostsk.; 18 Lærer Nærum Kostsk.; 25 Lærer Taastrup Sk.; 28 Førstelærer Frøslev Sk.; 29 Medl. af Mghr. i Frøslev; Kirkevæрге.



**Hemmingsen, Hans Marius**, Gaardejer, Kaplevgaard; f. 17. Juli 01 i Hylleholt, Fakse Ladeplads; S. af Grdj. H. Chr. H. og Hustru Karen Hansen; g. 4. Juni 26 m. Kamille Amalie Margrethe Andersen, f. 30. April 06 i Frøslev. Olle- rup Højsk. 17—18; Stevns Landbrsk. 21—22; 29 Medl. af Mghr. i Frøslev; Medl. af Prlønudv.; Fmd. f. flere Foreninger i Frøslev.



**Kristiansen, Emil**, Parcellist; f. 30. Okt. 88 i Karise; S. af fhv. Lokomotivf. Hans K., Rødding, og Hustru Marie Jørgensen; g. 26. Jan. 12 m. Marie Larsen, f. 9. Marts 87 i Gevnø. 25 Medl. af Mghr. i Frøslev.



**Poulsen, Karen Marie**, f. Hansen, Frue; f. 3. Aug. 81 i Sierslev; D. af Smedem. Niels H. og Hustru Karen Dorthea Petersen Schön; g. 28. Nov. 02 m. Grdj. Jens P., f. 30. Maj 71 i Frøslev. Medl. af Mghr. i Frøslev; Medl. af Kirkebest.; i 6 Aar Leder af Haandgerningskr. f. Østerlands Miss. f. Frøslev.

**Thyssen, Knud Immanuel**, Proprietær; f. 15. April 80 i Kongens Lyngby; S. af Overlærer A. D. T. og Hustru Petra Louise Telling; g. 28. Maj 12 m. Ida Vilsoët, f. 7. Juli 83 i Kbhvn.

Præliminæreks. 95; 22 Medl. af Mghr. i Frøsløv, Næstfmd.; Fmd. f. Prlønudv.; i 4 Aar Medl. af Sogner.; i 4 Aar Medl. af Best. f. Alderdomshj.

### GØRSLEV SOGN.

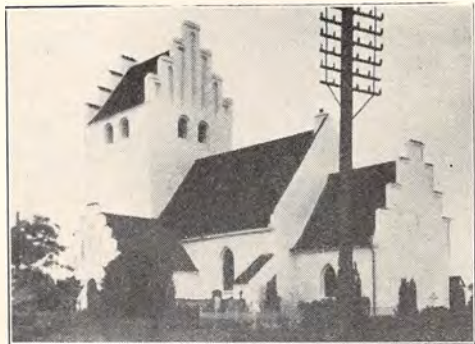

GØRSLEV KIRKE.

Senromansk Teglstenskirke, bevaret i sin fulde Udstrækning; i den senere Middelalder indbygget Hvelvinger og tilbygget Taarn og Vaabenhus.

**Schønnemann-Petersen, A. A.**, Sognepræst. Fmd. f. Mghr. i Gørslev. (Se Vollerlev).



**Christiansen, Martin Sofus**, Karetmagermester; f. 24. Marts 83 i Nordrup Sogn; S. af Parc. Ole C. og Hustru Karen Marie Hansen; g. 8. Maj 07 m. Vilhelmine Petersen, f. 17. Juni 81 i Farringløse. 03 Karetmagersvend; siden 07 Karetmagerm. i Slimminge; 22 Medl. af Mghr. i Gørslev; Fmd. f. Valgbest. og Kass.



**Frederiksen, Frederik Christian**, Gaardejer; f. 20. Febr. 83 i Slimminge; S. af Grdj. Hans F. og Hustru Ane Schnack; g. 23. Okt. 08 m. Marie Boline Petersen, f. 29. Juni 82 i Korsør. Brøderup Højsk. 03—04; Dalum Landbrsk. 07—08; siden 10 Grdj. i Slimminge; 30 Medl. af

Mghr. i Gørslev; 23—30 Medl. af Gl. Roskilde Amts Skytte- og Gymnastikforen.s Forretnudv.; siden 25 Branddirektør; siden 28 Fmd. f. Fuglebæk Mejeri; 30 Vurdmd. t. Ejendomsstyld; 33 Medl. af Sogner.



**Helt, Frode Villum Julius**, Smedemester; f. 8. Maj 91 i Hejnerup, Sædder Sogn; S. af Smeden. Carl Christian H. og Hustru Ellen Sofie Johansen; g. 3. Juni 19 m. Helga Marie Jensen, f. 30. Jan. 96 i Lellinge. Siden 16 Smedem. i Slimminge; 26 Medl. af Mghr. i Gørslev.

**Jensen, Hans Peter**, Smedemester; f. 27. Juli 73 i Nordrup; S. af Husmd. Peter J. og Hustru Johanne Marie Christensen; g. 28. Dec. 97 m. Margrethe J., f. 1. Nov. 73 i Pedersker, Bornholm. Siden 98 Smedem. i Gørslev; 22 Medl. af Mghr. i Gørslev; siden 10 Ringer og Graver ved Kirken.



**Nielsen, Jens Christian**, Købmand; f. 5. Juni 88 i Ørslev Sogn; S. af Kbmd. Hans Peter N. og Hustru Ane Kristine Pedersen; g. 3. Nov. 18 m. Karen Dortha Pedersen, f. 22. Jan. 97 i Ørslev Sogn. Siden 18 Kbmd. i Gørslev; 29 Medl. af Mghr. i Gørslev; Kirkeværge; 29—33 Medl. af Hjælpek.



**Rasmussen, Lars Peter**, Sognefoged; f. 30. Sept. 88 i Lidemark; S. af Husmd. Søren R. og Hustru Maren Larsen; g. 4. Juni 12 m.



Anna Elisabeth Johansen, f. 7. Sept. 87 i Lide-  
mark. Siden 28 Sognefoged i Gørslev; 33 Medl.  
af Mghr. i Gørslev; Medl. af Pgrdudv.; siden  
14 Tillidsmd. i Husmdsbrandk.; 27 Fmd. f. Hus-  
mdskreaturfors.; 30 Kass. i »Julens Glæde«.

#### HAARLEV SOGN.

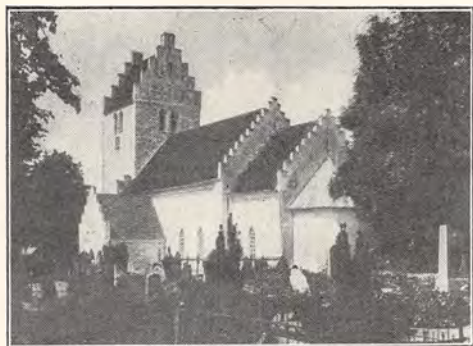

HAARLEV KIRKE.

Romansk Kridtstenskirke; et oprindeligt  
Taarn, maaske tvillingdelt, er i den senere  
Middelalder erstattet med et andet, ligesom  
der blev opført Vaabenhus og Sakristi.



**Schjørring, Sigurd**, Sognepræst; f. 7. Juni 04  
i Paaby, Harte Sogn; S. af Sognepr. Carl Chri-  
stian S. og Hustru Ingeborg Bennike; g. 25.  
Aug. 28 m. Rita Engberg, f. 17. Juli 05 paa St.  
Thomas, Dansk Vestindien. Cand. theol. 28;  
8. Aug. 28 Kaldskap. Nykøbing-Lødderup-Elso,  
Mors; 21. Dec. 32 Sognepr. Haarlev-Himling-  
øje; Næstfmd. f. Mghr. i Haarlev; 33 Herreds-  
repr. f. Kirkesagens Venner. Litt. Arb.: Præsten  
Carl Schjørring (26).

**Christensen, Chr.**, Arbejdsmand. Medl. af  
Mghr. i Haarlev.

**Christiansen, H. P.**, Tømrermester. Medl. af  
Mghr. i Haarlev; Kirkeværge.

**Hemmingsen, N. P.**, Gaardejer. Medl. af Mghr.  
i Haarlev.

**Madsen, Mads P.**, Arbejdsmand. Medl. af  
Mghr. i Haarlev.

**Nielsen, S. C.**, fhv. Stationsforstander. Medl.  
af Mghr. i Haarlev.

**Olsen, Vald.**, Gaardejer. Medl. af Mghr. i  
Haarlev.



**Skov, Karl Peter**, Førstelærer; f. 17. April 77  
i Brarup, Falster; S. af Husmd. Jens Peter An-  
dersen S. og Hustru Dorthea Mikkelsen; g. 8.  
April 08 m. Ingeborg Louise Bagger, f. 10 Marts  
82 i Karrebæksminde. Lærereks. Jonstrup Sem.  
01; Feriekursus i Gymnastik, Fysik, Sløjd; 1.  
Juni 05 Andenl. Gedesby; 1. Marts 06 Førstel.  
Fensmark; 1. Jan. 12 Enel. Havnelev Sk.; 1.  
Febr. 13 Førstel. Haarlev Sk.; Fmd. f. Mghr. i  
Haarlev; Fmd. f. Præstø Amts Gymnastikforen.;  
Fmd. f. Biblioteket; Medl. af Best. f. de danske  
Skolesparek.



HAARLEV PRÆSTEGAARD.

#### HAVNELEV SOGN.



HAVNELEV KIRKE.

Romansk Kridtstenskirke; i den senere Mid-  
delalder er Skibet overhvalvet, og der til-  
byggedes Vaabenhus, Sakristi og et Taarn,  
som styrtede ned 1880; et nyt opført, og Kir-  
ken restaureredes. Arkitekt: Th. Zeltner.

**Lassesen, Th. C.**, Sognepræst. Fmd. f. Mghr.  
i Havnelev. (Se Lillehedinge).

**Bille, Martin**, Gaardejer; f. 17. Nov. 82 i  
Mandemark pr. Borre; S. af Husejer Hans  
B. og Hustru Karen Kirstine Jacobsdatter; g.



**Nielsen, Hans**, Gaardejer. Medl. af Mghr. i Havnelev.

**Olsen, Hans**, Gaardejer. Medl. af Mghr. i Havnelev, Næstfmd.

13. Nov. 09 m. Johanne Kirstine Jensen, f. 1. Jan. 83 i Havnelev. Karise Højsk. 02—03; 26 Medl. af Mghr. i Havnelev; Kirkevæрге; 17—25 og fra 33 Medl. af Sogner.; Medl. af Skolekomm.; Medl. af Best. f. Stevns Andelsfoderstofforen.; Medl. af Reprstsk. i St. Hedinge Bank; Medl. af Best. f. Sydstevns Syge- og Alderdomshj.



**Hansen, Rasmus**, Landpostbud; f. 5. Aug. 71 i Skørpinge, Havnelev Sogn; S. af Landpostb. Hans H. og Hustru Maren Rasmussen; g. 10. Juli 06 m. Maren Kirstine Helgesen Rasmussen, f. 22. Jan. 79 i Hesselager. Udd. Skomager og Musiker; 05 ans. v. Postv. som Landpostb.; 24 Medl. af Mghr. i Havnelev, Kass.

**Jensen, Gertrud**, f. Jensen, Frue; f. 20. Maj 64 i Havnelev.; D. af Grdj. Jens Pedersen og Hustru Ane Nielsdatter; g. 30. Maj 90 m. Førstelærer Jens Peter J., f. 22. Jan. 62 i Skørpinge (død 91). 09—17 Ejer af Bakkegaard; 26 Medl. af Mghr. i Havnelev.



**Korsholm Hansen, Petrea**, f. Olsen, Frue; f. 29. Juli 90 i Vindekilde, Holbæk Amt; D. af Gartner Peter O. og Hustru Petrea Larsen; g. 30. Marts 20 m. Gartner Mads K. H., f. 26. Dec. 97 i Havnelev. 26 Medl. af Mghr. i Havnelev; Kass. i Kirkesagens Venner.

#### HELLESTED SOGN.



HELLESTED KIRKE.

Romansk Kridtstenskirke; i gotisk Tid overhvalvet og tilbygget Vaabenhus, senere i Middelalderen Kapel; Taarnet er fra 1765; restaureret 1840.



**Hebel, Eberhard Hilmar Terman**, Sognepræst; f. 4. Juli 93 i Høng. Student Metropolitansk. 11; cand. theol. 18; 18 pers. Kap. Stouby-Horum; 25 Sognepr. Aastrup, Haderslev Amt; 31 Sognepr. Hellested; Fmd. f. Mghr. i Hellested.

**Andersen, Kristine**, Frue. Medl. af Mghr. i Hellested.



**Hansen, Jørgen Albrecht**, Gaardejer; f. 1. Febr. 79 i Varpelev Sogn; S. af Grdj. Jens Peter H. og Hustru Maren Larsen; g. 26. Aug. 07 m. Marie Andersen, f. 18. Aug. 86 i Bjevskov Sogn. Siden 07 Grdj. i Hellested Sogn; 26 Medl. af Mghr. i Hellested; Kass. f. Pr.-lønnk.; i 2 Perioder Fmd. f. Brugsforen.; i flere Aar Fmd. f. Vandtilsynet.



**Jensen, Hans Harry**, Parcellist; f. 14. Dec. 88 i Stubberup, Fakse Sogn; S. af Husmd. Peder Pedersen og Hustru Kirstine P.; g. 19. Sept. 14 m. Ane Marie Hansen, f. 8. Aug. 89 i Holtug Sogn. Udd. som Snedker; 09—19 arb. som Svend; siden 19 Parc. i Hellested Sogn; 30 Medl. af Mghr. i Hellested; 22—28 Fmd. f. Socdem. Foren.; siden 26 Medl. af Forligskomm.; siden 31 Leder af Husflidsskolen i Hellested.

**Jensen Stevns, Hans**, Førstelærer; f. 12. Juni 67 i Seerslev; S. af Husmd. Henrik J. og Hustru Anne Iversen; g. 6. Juni 92 m. Katrine Møller, f. 19. Nov. 71 i Jelling. Lærereks. Jelling Sem. 88; Feriekursus; 90 Andenl. Jelling; 92 Solbjerg paa Mors; 9. Maj 01 Førstel. Hellested; Medl. af Mghr. i Hellested; Kirkeværge; i flere Aar Regnskabsf. f. Brugsforen.



**Jørgensen, Christen**, Parcellist; f. 21. Marts 78 i Sønder Vissing Sogn; S. af Husmd. Ole Martin J. og Hustru Kirsten J.; g. 18. April 14 m. Ane Marie Eriksen, f. 18. April 70 i Strøby. Udd. som Mejerist; siden 11 Parc. i Hellested; 30 Medl. af Mghr. i Hellested; 28—32 Medl. af Best. f. Mejeriet; 22—26 Kass. f. Præstø Amts 1ste Valgkr. af Husmdsforen.; 24—29 Brandfoged i Taastrup Distrikt.



**Nielsen, Jens**, Gaardejer, R. af Dbg.; f. 22. Juni 61 i Hellested Sogn; S. af Grdj. Niels Pe-

dersen og Hustru Kirsten Lorenzdatter; g. 28. Juli 93 m. Ane Kirstine Christensen, f. 26. April 68 i Hellested. Siden 03 Grdj. i Taastrup, Hellested; siden Opr. Medl. af Mghr. i Hellested, Næstfmd.; 95—1900 Fmd. f. Sogner.; 04—08 Fmd. f. Hjælpek.; 05—33 Sognefoged i Hellested Sogn; 12—22 Fmd. f. Præstø Amts Kvægavlsforen.; 21—30 Fmd. f. Stevns-Fakse Herreds Landboforen.; 22—31 Medl. af Best. f. de samv. sjæll. Landboforen; siden 19 Fmd. f. Nævningegrundlisten.

**Pedersen, Margrethe**, Frue. Medl. af Mghr. i Hellested.

### HERFØLGE SOGN.

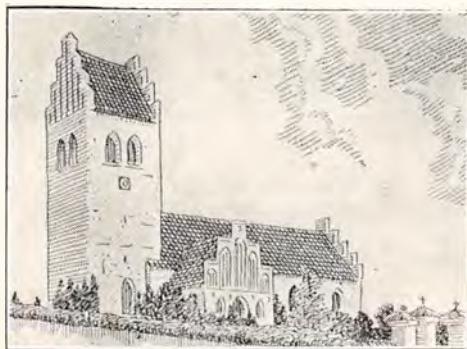

### HERFØLGE KIRKE.

En romansk Kridtstenskirke; senere tilbygget Taarn af Kridtsten; i den senere Middelalder er Taarnet forhøjet med Munkesten og tilbygget Vaabenhus, ligesom Kirken er overhvalvet.



**Bernow, Jens Hansen**, Sognepræst; f. 29. Marts 88 i Udby, Fyn; S. af Grdj. Simon Jørgensen og Hustru Nielsine Hansen; g. 30. Maj 16 m. Elisabeth Caroc, f. 10. Jan. 91 i Kbhvn. Cand. theol. 14; 27. Nov. 15 Kaldskap. Korsør-Taarnborg; 23 Nov. 22 res. Kap. v. Horsens Vor Frelser K.; 12. April 33 Sognepr. Herfølge; Fmd. f. Mghr. i Herfølge; 24—30 Fmd. i Kredsbest. f. Santalmiss.; 24—30 Divisionschef f. K. F. U. M.-Spejderne; 26—30 Fmd. i Amtsudv. f. Kirkefondets Hjælpeinds.; 30—33 Fmd. f. Kirkesagens Venner i Vor-Nim Herreder. Litt. Arb.: »Hollands Kirke- og Menighedsliv«.

**Flejsborg, Kræsten**, Gaardejer; f. 2. Marts 83 i Skræm; S. af Lærer Søren Christian Madsen og Hustru Maren Nielsen; g. 12. Juni 12 m.



Anna Larsen, f. 31. Jan. 83 i Herfølge Sogn. 05—12 i U.S.A.; siden 14 Grdj. i Herfølge; 22 Medl. af Mghr. i Herfølge; siden 25 Medl. af Best. f. Østsjæll. Landbobank.

**Hansen, Edvard**, Murermester; f. 24. Aug. 68 i Egeøje; S. af Murerm. Hans H. og Hustru Maren Jensen; g. 12. Maj 94 m. Johanne Kirstine H., f. 14. Febr. 65 i Regnsbjerg. 30 Medl. af Mghr. i Herfølge; siden 08 Vurdmd. i Østift. Brandfors.



**Hansen, Hans Peder**, Tømrermester; f. 9. Aug. 62 i Herfølge; S. af Grdbest. Hans Pedersen og Hustru Ane Kirstine Larsen; g. 30. April 04 m. Dagmar Sørensen, f. 19. Aug. 76 i Vedskølle. 14 Medl. af Mghr. i Herfølge, Kass.; siden 15 Kirkevæрге; siden 17 Medl. af Udv. f. Kirken samt af Kgrd.- og Pgrdudv.; siden 96 Medl. af Best. f. Herfølge ny Brugsforen.; siden 08 Branddirektør i Østift. Brandfors.

**Larsen, J. P.**, Husejer. Medl. af Mghr. i Herfølge.

**Larsen, J. P.**, Sognefoged. Medl. af Mghr. i Herfølge.



**Nielsen, Hans**, Mejeribestyrer; f. 19. Nov. 72 i Storehedinge Landsogn; S. af Grdj. og Sognefoged Jørgen N. og Hustru Karen Marie

Jensen; g. 27. Juli 98 m. Johanne Andersen, f. 19. Marts 76 i Storehedinge Landsogn. Siden 98 Mejeribest.; 14 Medl. af Mghr. i Herfølge, Næstfmd.; siden 20 Kass. f. Prlønknk.; siden 09 Fmd. og Kass. f. Herfølge ny Brugsforen.; siden 30 Fmd. f. Kirkel. Samf. i Herfølge Sogn.



**Rasmussen, Johanne Marie**, f. Jørgensen. Frue; f. 17. Febr. 87 i Vedskølle; D. af Husmd. Morten J. og Hustru Ane Petersen; g. 21. April 12 m. Frits R., f. 6. Sept. 89 i Køge. 26 Medl. af Mghr. i Herfølge; siden 26 Medl. af Pgrdudv.



**Rasmussen, Peder**, fhv. Kommunekasserer; f. 25. Febr. 78 i Thureby. Haslev Højsk. 1900—01; 01—09 Overdiakon Kolonien Filadelfia; 09—23 Forst. f. Herfølge Sygehj; 19—32 Komm.-kass. i Herfølge Sogn; 22 Medl. af Mghr. i Herfølge; 13—21 Medl. af Sogner.

#### HIMLINGØJE SOGN.

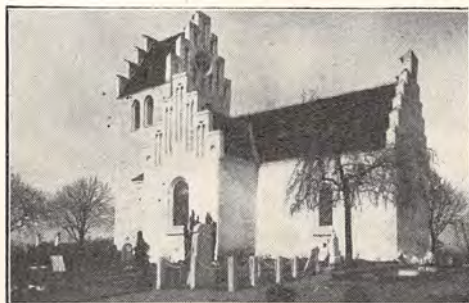

HIMLINGØJE KIRKE.

Oprindelig Rundkirke af Kridtsten; i senere gotisk Tid er Taarnet tilføjet og et nyt Kor bygget. Kirken er ombygget 1872 med fladt Bjælkeloft. Arkitekt: Th. Zeltner.

**Schjørring, S.**, Sognepræst. Fmd. f. Mghr. i Himlingøje. (Se Haarlev).

**Jensen, Peter**, Husmand. Medl. af Mghr. i Himlingøje.

**Larsen, H. Chr.**, Gaardejer. Medl. af Mghr. i Himlingøje.

**Møller-Larsen, P.**, Banevogter. Medl. af Mghr. i Himlingøje.

**Poulsen, J.**, Skovfoged. Medl. af Mghr. i Himlingøje, Næstfmd.

**Skov, Jørgen**, Gaardejer. Medl. af Mghr. i Himlingøje.

**Thomsen, Andreas**, Husmand. Medl. af Mghr. i Himlingøje, Kass.

### HOLTUG SOGN.



HOLTUG KIRKE.

Romansk Kridtstenskirke; ca. 1400 blev Kirken overhælvvet; snart efter opførtes Sakristi, og sidst i Middelalderen tilbyggedes Taarn og Vaabenhus.



**Ellebørg, Peder Laurids**, Sognepræst; f. 22. Juli 01 i Millinge, Svanninge Sogn; S. af Grdbest. Niels Peder Hansen E. og Hustru Ane Marie Nielsen; g. m. Inger Kristensen Havbo, f. i Naurtrup Sogn. Student Odense 21; cand. theol. Juni 27; 3. April 28 Kaldskap. Humble; 9. Febr. 34 Sognepr. Holtug; Medl. af Mghr. i Holtug; Fmd. f. Skolekomm.

**Frandsen, Hans Peter**, Savskærer; f. 4. Jan. 86 i Holtug; S. af Arbmd. Ole F. og Hustru Anne Marie Petersen; g. 14. Febr. 08 m. Mette Kirstine Thisted Christensen, f. 24. Juni 83 i Viborg. 30 Medl. af Mghr. i Holtug; Medl. af Pgrdudv. og af Valgbest.; siden 28 Revisor i Sygek.

**Jensen, Hans Frederik**, Førstelærer; f. 6. Jan. 90 i Branderslev pr. Nakskov; S. af Murer H. P. J. og Hustru Kirstine Marcentine Frederiksen; g. 24. Nov. 17 m. Kristine Hansen, f.



24. Dec. 87 i Ullerslev, Fyn. Lærereks. Jonstrup Sem. 11; 12 Andenl. Branderslev; 1. Nov. 17 Enel. Bredeløkke; 26 Førstel. smst.; Organist v. Holtug K.; 22 Medl. af Mghr. i Holtug; Sekr. i Sogner.; Fmd. f. 19. Lærerkkr.

**Larsen, Carl Alfred**, Møller; f. 11. Juni 96 i Tølløse; S. af Ægsamler Hans Peter L. og Hustru Anne Marie Jørgensen; g. 11. Nov. 19 m. Johanne Nielsen, f. 9. Marts 98 i Holtug. 30 Medl. af Mghr. i Holtug; Medl. af Kgrdudv.

**Nielsen, Anne Viktoria**, f. Andersen, Frue; f. 9. Jan. 73 i Soderup; D. af Grdj. Christen A. og Hustru Anne Arildsen; g. 25. Maj 97 m. Kreaturhdr. Mads N., f. 12. Nov. 74 i Rødvig. 27 Medl. af Mghr. i Holtug; Medl. af Kgrdudv.

**Petersen, Kirstine**, f. Hansen, Frue; f. 26. Dec. 80 i Frøslev; D. af Husejer Hans Peter H. og Hustru Karen Jensen; g. 22. Okt. 26 m. Henrik P., f. 29. Dec. 80 i Raaby. 22 Medl. af Mghr. i Holtug; Medl. af Pgrdudv.; siden 22 Medl. af Best. f. Sygeplforen.



**Petersen, Lars**, Førstelærer; f. 14. Febr. 78 i Bjevverskov; S. af Grdj. Peter P. og Hustru

Karen Marie Madsen; g. 20. April 08 m. Ingeborg Petersen, f. 9. Maj 78 i Højelse. Præliminæreks. 95; Lærereks. Vesterbros Sem. 99; Sept. 01 Andenl. Holmstrup Sk., Slagelse Landsogn; 1. Febr. 08 Førstel. Holtug Sk.; 22 Medl. af Mghr. i Holtug, Fmd.; Kass. f. alle Kasser; siden 19 Revisor f. Storehedinge Spare- og Laanek.; tidl. Fmd. f. Værger.; Revisor i Selskabet Højeruplund; Medl. af Grundlisteudv.

**Sørensen, Annie Margrethe Kirstine**, f. Sørensen, Frue; f. 27. Juli 91 i Holtug; D. af Grdj. Poul S. og Hustru Kirstine Jensen; g. 2. Juni 16 m. Grdj. Jens S., f. 23. Okt. 82 i Holtug. 30 Medl. af Mghr. i Holtug; Medl. af Kgrduv.; siden 31 Medl. af Best. f. Husmoderforen. i Holtug.

#### HYLLEHOLT SOGN.



HYLLEHOLT KIRKE.

Indviet 9. Sept. 1878. Arkitekt: Th. Zeltner.

**Hjorth, Simon Christian Thomsen**, Sognepræst; f. 10. April 71 i Odense; S. af Direktør i Fyens Stifts Sparekasse Georg H. og Hustru Augusta Meyling; g. 7. Jan. 29 m. Harriet Walsøe, f. 16. Sept. 74 i Odense. Cand. theol. 96; Vikar v. Kbhvn.s Komm. Sk. og Manuduktør; Huslærer i Gram; Studierejse til Paris; 1900—02 Lærer for Prins Gustav; 02—04 Lærer og Insp. v. Horsens Latinsk. og Forberedelsessk.; 04 res. Kap. i Vissenbjerg; 09 Sognepr. i Østrup, Fyn; 14 Sognepr. Hylleholt; 1. Nov. 20—1. Juni 21 kst. Sognepr. i Skærholt; Fmd. f. Mghr. i Hylleholt; 06 Sekr. i Alm. dansk Hjælpeforen.



**Andersen, Lars Peter**, Graver; f. 9. Jan. 92 paa Faueryby Mark, Fakse Ladeplads; S. af Savskærer Hans H. A. og Hustru Johanne Marie Larsen; g. 8. Okt. 21 m. Karen Marie Larsen, f. 11. Nov. 81 i Kissendrup. 30 Medl. af Mghr. i

Hylleholt; Medl. af Valgudv.; Medl. af Sogner., af Skolekomm. og af Nævningegrundlisteudv.

**Bencke, Hansine Vilhelmine**, Frk., Pensionsejerinde; f. 14. Juli 71 i Kbhvn.; D. af Drejerm. Carl C. B. og Hustru Emma Mathilde Lander. 22 Medl. af Mghr. i Hylleholt; Medl. af det kirkel. Udv.

**Christensen, Jens Christoffer**, Parcellist; f. 13. Aug. 78 i Hylleholt Sogn; g. 10. Okt. 02 m. Marren K. Nielsen, f. 25. Marts 84 i Hylleholt. 26 Medl. af Mghr. i Hylleholt; Medl. af Valgudv. og af Pgrdtiils.



**Juulsgaard, Peter Laurids Otto Jensen**, Godsforvalter; f. 27. April 67 i Ringkøbing; S. af Amtsforsvalter J. J., Kolding. og Hustru Inger Dorthea Møller; g. 98 m. Laura Kristine Elisabeth Olsen, f. 15. Marts 76 i Haslev. Exam. jur. 87; 81—85 Kontorist paa Byfogedkt., Ringkøb.; 87—95 Fuldm. paa Bregentv.-Gisselfeldt Birkekt.; 95—06 1ste Herredsfuldm. i Storehedinge; 06—25 Sagfører, Godsforv. og Sparekassebogh. i Fakse; 25 Godsforv. og Bankdirektør Fakse Ladeplads; 30 Medl. af Mghr. i Hylleholt.



**Jørgensen, Jørgen**, Gaardejer, Sognefoged; f. 17. Febr. 71 i Faueryby; S. af Grdj. Niels J. og Hustru Karen Marie Petersen; g. 5. Marts 97 m. Ellen K. Petersen, f. 10. Jan. 72 i Tranegaarden, Hylleholt (død). 22 Medl. af Mghr. i Hylleholt, Næstfmd.; Medl. af Pgrduv. og af Kirkens Byggeudv.

**Petersen, Anders**, Arbejdsmand, Fakse Ladeplads. Medl. af Mghr. i Hylleholt.

**Petersen, Harald**, Læge. Medl. af Mghr. i Hylleholt.

**Petersen, Karen**, f. Petersen, Enkefrue, Gaard-ejerske; f. 24. Aug. 83 i Smerup; D. af Grdj. Anders P. og Hustru Ane Marie Nielsen; g. 06 m. Grdj. Peter Jørgen P., f. 7. Aug. 78 i Fauery. 26 Medl. af Mghr. i Hylleholt.

Anna Margrethe Hansen, f. 7. Marts 63 i Højerup. Siden 99 nuv. Ejendom; 29 Medl. af Mghr. i Højerup.

## HØJERUP SOGN.

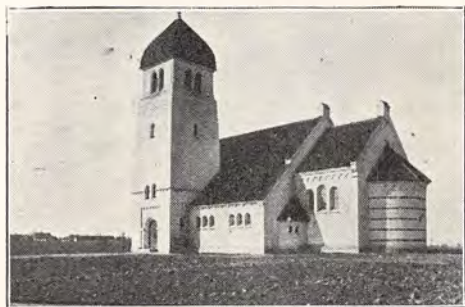

HØJERUP KIRKE.

Den gamle Kirke er fra romansk Tid; den ny Kirke indviet 23. Febr. 1913.  
Arkitekt: Helge B. Møller.



**Alsbo, Niels Peter**, Sognepræst, Provst; f. 8. Juli 80 i Als, Østj.; S. af Husmd. A. og Hustru; g. 22. Sept. 11 m. Katharina Dorthea Goos, f. 8. Aug. 84 i Kbhvn. Student 04; cand. theol. 11; Lærer i Kbhvn.; 18 Sognepr. Vrove-Resen; 22 Sognepr. Højerup, res. Kap. Storehedinge; 29 Provst Fakse-Bjæverskov-Stevns Herreder; Fmd. f. Mghr. i Højerup; 29 Medl. af Best. f. Stevns Højskoleforen. og f. Præstø Amts Plejehjemsforen.; Rejsepr. f. Kirk. Samf. af 1898.



**Jensen, Niels**, Husmand; f. 5. Okt. 60 i Højerup; S. af Grdj., Sognef. Jens Jørgensen og Hustru Birgitte Marie Olsen; g. 26. Sept. 84 m.

**Jeppesen, Hans Peter**, Karetmager; f. 27. Juni 76 i Ll. Hedinge; S. af Tømrer Peter J. og Hustru Ane Andersen; g. 4. Dec. 04 m. Margrethe Eriksen, f. 17. April 81 i Biersted Sogn (død 30). Siden 07 selvst. Karetmager i Højerup; 31 Medl. af Mghr. i Højerup; Fmd. f. Højerup Sygekk.; Vurdmd. f. Den alm. Brandsfors. f. Landbygn.



**Kristensen, Rasmus**, Bagermester; f. 11. April 60 i Højerup; S. af Bager Kristen Rasmussen og Hustru Karen Hansdatter; g. 1. G. 19. Juli 86 m. Kirstine Kristensen, f. 19. Aug. 56 i Storehedinge; g. 2. G. 5. Juni 33 m. Ane Kathrine Jensen, f. 23. Maj 69 i Storehedinge. Udd. som Bager; fra 78 selvst. Forretn.; 82—23 i Højerup; 13—22 og fra 26 Medl. af Mghr. i Højerup, Kass.; 08—21 Medl. af Hjælpek.; tidl. i 22 Aar Fmd. f. Brugsforen, fra 31 Revisor.



**Larsen, Lars**, Parcellist; f. 28. Febr. 84 i Frølev; S. af Arbmd. Peter L. og Hustru Kristine Hansen; g. 3. Maj 12 m. Ane Hansen, f. 28. Juli 88 i Højerup. Udd. som Murer; overtog i 18 Ejendommen; 22 Medl. af Mghr. i Højerup; bygningssk. Medl. af Udval.

**Nielsen, Karen**, f. Petersen, Frue; f. 17. Maj 82 i Holtug; D. af Arbmd. Kr. P. og Hustru Mette Marie P.; g. 30. Jan. 07 m. Arbmd. Jens Peter N., f. 6. Maj 79 i Højerup. 26 Medl. af Mghr. i Højerup.

**Pedersen, Peder**, Parcellist; f. 28. Maj 80 i Højerup Sogn; S. af Parc. Peder P. og Hustru Ane Kirstine P.; g. 5. Nov. 05 m. Anna Marie Andersen, f. 10. Febr. 80 i Borup, Hellested



Sogn. Udlært Tømrer 1900; overtog i 08 Ejendommen; 22 Medl. af Mghr. i Højerup.



HØJERUP PRÆSTEGAARD.

#### KARISE SOGN.

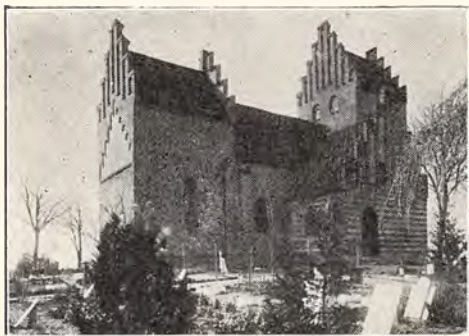

KARISE KIRKE.

Fra den romansk-gotiske Overgangstid efter Midten af 13. Aarh. og er et betydeligt arkitektonisk Mindesmærke fra den Tid.



**Boesen, Carl Alfred Jørgensen**, Sognepræst; f. 2. April 95 i Idestrup, Falster; S. af Grdj. Hans

Jørgen B. og Hustru Ane Frederikke Nielsen; g. 12. Aug. 31 m. Erna Ingeborg West-Hansen, f. 11. Maj 95 i Engestofte v. Maribo. Cand. theol. Sommeren 21; 12. Febr. 22 res. Kap. Brande; 13. Febr. 29 Sognepr. Karise-Alslev; Fmd. f. Mghr. i Karise; Fmd. f. Karise og Alslev Foredragsforen. og f. Ungdomsforen.



**Andersen, Marie**, Frk., Husejerske; f. 18. Marts 90 i Enderslev, Vraaby Sogn; D. af Parc. Anders A. og Hustru Karen Jensen. 26 Medl. af Mghr. i Karise.



**Christensen, Hans Peter**, Gaardejer; f. 3. Juli 83 i Jørslev; S. af Grdj. Jørgen C. og Hustru Ane Lisbeth Andersen; g. 29. Marts 11 m. Kristine Larsen, f. 23. Juli 90 i Bonderød. 11—17 Forpagter af Landbogaard; 17 Grdj. i Jørslev; 30 Medl. af Mghr. i Karise; siden 33 Medl. af Sogner.



**Christiansen, Jens Christian Emanuel**, Arbejdsmand; f. 25. Dec. 79 i Kbhvn.; S. af Arbmd. Anders C. og Hustru Maren Sofie Jensen; g. 9. Nov. 01 m. Karen Marie Jensen, f. 13. Okt. 78 i Karise Sogn. 22 Medl. af Mghr. i Karise; Fmd. f. Pgrdudv.; 17—21 og siden 27 Medl. af Sogner.

**Christoffersen, Arnold Bertram**, Møllebygger; f. 14. Dec. 86 i Storehedinge Landsogn; S. af





Garverm. Hans Peter C. og Hustru Maren Kirstine Jensen; g. 5. Juni 20 m. Anna Dorthea Olsen, f. 3. Marts 91 i Karise Sogn. 06 Møllebyggersvend; siden 18 Møllebyggerm. i Karise; 30 Medl. af Mghr. i Karise, Kass.

**Hansen, H.**, Skovarbejder. Medl. af Mghr. i Karise.



**Kristensen, Kristoffer Andreas**, Førstelærer; f. 30. Nov. 81 i Vejerslev, Viborg Amt; S. af Lærer Kristoffer K. og Hustru Ane Pedersen; g. 25. April 05 m. Ane Jacobsen, f. 2. Jan. 83 i Vejerslev. Lærereks. Jelling Sem. 04; mange Kursus; 1. Sept. 08 Førstel. Karise; oprettet Real- og Kostskolen i Karise og ledet denne fra 11; Medl. af Mghr. i Karise; tidl. Fmd. f. Værger.; Medl. af Hovedbest. f. Danm. Lærereforen.; Fmd. f. Karise Højsk.



**Sørensen, Kirsten Marie**, f. Andersen, Frue, Alholdsvært; f. 16. April 80 i Harridslev Sogn; D. af Husmd. Anders Poulsen og Hustru Else Nielsdatter; g. 5. Nov. 01 m. L. P. S., f. 29. Juni 61 i Bjergmarken. Siden 12 Medl. af Mghr. i Karise; 23—29 Medl. af Skolekomm.

## KONGSTED SOGN.



KONGSTED KIRKE.

Opført i romansk Tid af Kamp blandet med Kridt; overhvalvet ca. 1400 og tilbygget Vaabenhus; Taarn og Sakristi er fra Slutningen af Middelalderen



**Holmer, Kaj**, Sognepræst; f. 2. Marts 76 i Kbhvn.; S. af Fabrikant F. H. og Hustru Augusta Didrichsen; g. 19. Jan. 04 m. Hertha Mørck, f. 13. Marts 80 i Kbhvn. Cand. theol. 1900; 01 ord. Medhj. hos Sognepr. Valby-Hvidovre; 06 Kaldskap. smst.; 09 res. Kap. Godthaabs K., Kbhvn.; 14 Sognepr. Christians K., Kbhvn.; 32 Sognepr. Kongsted; Fmd. f. Mghr. i Kongsted.



**Andersen, Poul Jakob**, Gaardejer; f. 18. Dec. 82 i Eskildstrup; S. af Grdj. Lars A. og Hustru Ane Kirstine Poulsen; g. 30. Marts 06 m. Elisabeth Larsen, f. 5. Maj 76 i Tokkerup, Fakse Sogn. 26 Medl. af Mghr. i Kongsted; Tils. m. Pgrdjorden.

**Hansen, Hans Johan**, Gaardejer; f. 21. Febr. 74 i Lestrup, Kongsted Sogn; S. af Grdj. Johan H. og Hustru Karen Sofie Jensen; g. 26. Juni 03 m. Anna Madsen, f. 31. Marts 72 i Krumme-



rup. 26 Medl. af Mghr. i Kongsted, fra 33 Næstfmd.; Tils. m. Pgrdjorden; siden 31 Medl. af Best. f. Sydsjæll. Landboforen.; fleraarig Fmd. f. Venstres Vælgerforen. i Kongsted Sogn.



**Hansen, Niels Peter**, Tømrermester; f. 11. Febr. 74 i Tingerup, Kongsted Sogn; S. af Grdj. Kresten H. og Hustru Ane Margrethe Nielsen; g. 13. Nov. 97 m. Sigrid Jørgensen, f. 12. Sept. 73 i Malmø, Sverige. Udd. som Tømrer; fra 01 Tømrer; 07—13 Grdj.; 13—24 Husmd.; 30 Medl. af Mghr. i Kongsted; siden 09 Fmd. f. Sygek.; 11—21 Fmd. f. Hjælpek.; 13 Regnskabsf. f. Brugsforen.; 15 Medl. af Sogner.; 28 Fmd. f. Afholdsforen.

**Holgersen, Chr. Wilhelm**, Arbejdsmand; f. 27. Juli 77 i Kongsted Sogn; S. af Husmd. Niels Chr. H.; g. 7. Nov. 01 m. Julie Christiansen, f. 25. Marts 78 i Fakse Sogn. 20 Medl. af Mghr. i Kongsted; siden 21 Medl. af Sogner.



**Nielsen, Jens**, Gaardejer; f. 7. Dec. 79 i Ulse Sogn; S. af Parc. Lars N. og Hustru Ane Marie Nielsen; g. 12. Juni 08 m. Sofie Hansen, f. 18.

Juni 87 i Jenstrup, Dalby Sogn. 22 Medl. af Mghr. i Kongsted, Fmd.; 33 Fmd. f. Sogner.



**Poulsen, Jakob Julius**, Mejeribestyrer; f. 25. Juli 88 i Vig; S. af Bladhdl. Peter P. og Hustru Marie Henriksen; g. 29. April 13 m. Anna K. Christensen, f. 8. April 88 i Store Brøndum. 30 Medl. af Mghr. i Kongsted; Medl. af Valgudv.; Næstfmd. i Fakse Andelsbank.



**Smith, Albert Kristoffer**, Førstelærer; f. 19. Nov. 93 i Starreklinde, Vallekilde Sogn; S. af Tømrer Kristoffer S. og Hustru Ulrikka Møller; g. 27. Aug. 22 m. Kathrine Petersen, f. 18. Juli 88 i Kbhvn. Lærereks. Haslev Sem. 21; Kursus i Husflid og Bogføring; Talekursus og Skrivekursus; 1. Aug. 22 Andenl. Videbæk; 1. Juni 24 Førstel. Borup Sk.; 26 Medl. af Mghr. i Kongsted.



**Sørensen, Simon**, Murermester; f. 13. Dec. 72 i Kongsted Sogn; S. af Sognef. Chr. S. og Hustru Johanne Marie Nicolaisen; g. 13. Dec. 02 m. Maren Kathrine Jensen, f. 10. Aug 73 i Ulse Sogn. 26 Medl. af Mghr. i Kongsted, Kass.; i flere Aar Medl. af Best. f. Sparek.; i mange Aar Sognerepr. i Sydsjæll. Elektricitetsværk.

## LELLINGE SOGN.



LELLINGE KIRKE.

En tidlig gotisk Teglstenskirke; i den senere Middelalder er tilføjet Taarn og Vaabenhus; i 1692—94 opførtes en ny Korbygning.

**Kalf, Harald Karlsen**, Sognepræst; f. 25. Okt. 86 i Læborg; S. af Lærer Karl Sørensen K. og Hustru Johanne Emilie Schmidt; g. 21 m. Ane Marie Kirstine Espersen, f. 26. Jan. 95 i Thorning. Student 05; cand. theol. 13; 13 prv. Kateket Vor Frelzers K., Kbhvn.; 17 prv. Medhj. Brønshøj K. og Præst Grøndalsvængets Distr.; 22 Sognepr. Grøndals K., Kbhvn.; 30 Sognepr. Højelse-Lellinge; Medl. af Mghr. i Lellinge; 31 Distriktsleder f. F. D. F. s 4. Distr.



**Dixen, J. F. Carl C.**, pens. Skovfoged, Dbm.; f. 24. Maj 55 i Horsbøl, Sdrjyll.; S. af Gendarm Laue Jensen D. og Hustru Marie Sørensen; g. 30. April 84 m. Marie Katrine Reppien, f. 6. Okt. 55 i Sejstrup, Hunderup Sogn. 1. Okt. 77 Distriktsjæger Lellinge; 1. April 81 Skovfoged Lellinge Frihed; 1. Juli 31 Afsked; 16 Medl. af Mghr. i Lellinge, Fmd.; 14—32 Medl. af Lellinge Sogner.



**Hansen, Hans**, Parcellist; f. 18. Jan. 73 i Lidemark Sogn; S. af Parc. Lars Christian H. og Hustru Margrethe Sofie Pedersdatter; g. 6. Juli

02 m. Kirsten Jensen, f. 13. Okt. 79 i Beldringe Sogn. 99—07 Bryggeriarb. paa Carlsberg; siden 07 Parc.; 27 Medl. af Mghr. i Lellinge; Kirkevæрге; 21—29 Medl. af Sogner.; 17—25 Medl. af Skolekomm.



**Kruse, Anne Margrethe**, f. Danielsen, Frue; f. 6. Marts 85 i Hasselø pr. Væggerløse; D. af Grdj. Julius D. og Hustru Ane Margrethe Simonsen Gade; g. 23. Aug. 08 m. Hans Peter K., f. 8. Aug. 81 i Karleby Sogn. 26 Medl. af Mghr. i Lellinge; siden 30 Medl. af Plejebørnstils.



**Larsen, Anna Margrethe**, f. Pedersen, Frue; f. 8. Sept. 72 i Vemmødrup; D. af Landmd. Ole P. og Hustru Karoline Hansen; g. 3. Nov. 08 m. Jens Andreas L., f. 2. Jan. 74 i Lellinge. 26 Medl. af Mghr. i Lellinge; tidl. Medl. af Værger.



**Petersen, Hans Christian**, Gaardejer; f. 12. Aug. 71 i Sædder; S. af Pgrdforp. Christian P. og Hustru Ellen Hansen; g. 6. Juni 03 m. Valborg Jensen, f. 13. April 76 i Kbhvn. 26 Medl. af Mghr. i Lellinge, Næstfmd.; 06—20 Medl. af Sogner.; i flere Aar Fmd. f. Brugsforen.

**Petersen, Peter Johannes**, Murer; f. 27. Jan. 79 i Ørsted Sogn; S. af Landmd. Anders P. og Hustru Marie Christoffersen; g. 17. Dec. 04 m. Karen Marie Rasmussen, f. 6. Sept. 81 i Vemmødrup. 11—20 Uddeler i Lellinge Brugsforen.;



siden 20 Murer i Lellinge; 33 Medl. af Mghr. i Lellinge; siden 08 Tillidsmd. i Husmdsbrandk.; 20—28; Medl. af Hjælpek.; 24—28 Medl. af Værger.; 28—32 Medl. af Sogner.

### LIDEMARK SOGN.



### LIDEMARK KIRKE.

Romansk Bygning, bevaret i sin fulde Udstrækning; i den senere Middelalder overhælvvet og tilbygget Taarn, Sakristi og Vaabenhus.



**Lassen, Jens Nimb**, Sognepræst; f. 21. Jan. 74 i Grindsted; S. af Distriktslæge Henrik Carl Alexander L. og Hustru Anne Cathrine Andersen; g. 7. Juni 05 m. Ragnhild Frederikke Høberg Frederiksen, f. 2. Marts 78 i Kasted. Cand. theol. 97; 24. Aug. 04 pers. Kap. i Herning; 19. Sept. 08 Sognepr. Kingos K., Kbhvn.; 21. Juli

14 Sognepr. Lidemark og Bjæverskov; Fmd. f. Mghr. i Lidemark; 05—20 Medl. af Hovedbest. f. Det blaa Kors. Litt. Arb.: Thomas Kingo som Salmedigter; »Helliget Herren«.



**Larsen, Ane Marie**, Frk., Husejerske; f. 19. Nov. 73 i Gummerød, Lidemark Sogn; D. af Parc. Peter L. og Hustru Maren Rasmussen. 97—27 Syerske; siden 27 Husejerske i Gummerød; 22 Medl. af Mghr. i Lidemark; Medl. af Kirkeudv.



**Larsen, Valborg Karine Johanne**, f. Hansen, Frue; f. 31. Okt. 92 i Himlingøje Sogn; D. af Skovfoged Jens H. og Hustru Maren Sofie Petersen; g. 22. Sept. 16 m. Grdj. Lars L., f. 29. Juni 90. 32 Medl. af Mghr. i Lidemark; Medl. af Grdudv.



**Nielsen, Karl Adolf**, Husmand; f. 30. Jan. 71 i Højelse; S. af Bager Karl Anton N. og Hustru Ane Larsen; g. 8. Nov. 08 m. Karen Marie Sørensen, f. 11. Nov. 65 i Skanderup Sogn. Indtil 10 Landarb.; siden 10 Husmd. i Lidemark; 12 Medl. af Mghr. i Lidemark; Kirkevæрге og Kass.; 12—20 Fmd. f. Hjælpek.; 13 Fmd. f. Kreaturfors.; 16 Medl. af Best. f. Vallø Sparek.; 27 Kass. f. Brugsforen.; 12—33 Medl. af Sogner.; 22 Fmd. f. Forligskomm.; 24 Medl. af Vejudv.

**Rasmussen, Karl Harald**, Enelærer; f. 14. Febr. 95 i Nordrup pr. Slagelse; S. af Lærer



Lars Peder R. og Hustru Marie Vilhelmine Pedersen; g. 11. Dec. 21 m. Asta Knudsen Petersen, f. 24. Sept. 99 i Aadal pr. Jelling. Lærereks. Jonstrup Sem. 17; Kursus Ollerup Gymnastikhøjsk. 26; Kursus Det jydsk Musikonservatorium 28; 1. Sept. 18 Andenlærer og Organist Ived pr. Jelling; 1. Juli 21 Enelærer, Organist og Kirkesanger samt Kirkebylærer i Lidemark; 24 Medl. af Mghr. i Lidemark; Kass. f. Prlønnsk.; siden 21 Regnskabsf. i Brugsforen.; siden 29 komm. Revisor; siden 21 Bibliotekar; 33 Medl. af Sogner.



**Skov, Peter Lauritz Petersen**, Smedemester; f. 30. Dec. 88 i Lidemark Sogn; S. af Smedem. Chr. Petersen S. og Hustru Sofie Hansen; g. 26. Sept. 15 m. Johanne Kristine Petersen, f. 26. Febr. 86 i Lidemark. Rødkilde Haandværkersk. 08—09; 08 Smedesvend; siden 15 Smedem. i Lidemark; 24 Medl. af Mghr. i Lidemark; Medl. af Pgrdudv. og Kirketils.; 18—27 Kass. i Brugsforen.; 20—24 Medl. af Hjælpek., 24—28 Fmd.; siden 25 Statens Maskintilsynsm.; 19—27 Medl. af Skolekomm.



**Sørensen, Niels Andreas**, Husmand; f. 24. Juni 95 i Himmelev; S. af Vognmd. Christen S. og Hustru Maren Olsen; g. 17. April 23 m. Anna Sofie Sørensen, f. 12. Sept. 97 i Lidemark. Elev paa Fyns Husmandssk. 14—15; siden 23 Husmd. i Lidemark; 31 Medl. af Mghr. i Lidemark;

siden 25 Medl. af Sogner.; siden 25 Fmd. f. Sygek.; siden 32 Fmd. f. Husmdsforen.; 33 Medl. af Skolekomm.



LIDEMARK PRÆSTEGAARD.

### LILLEHEDINGE SOGN.



LILLEHEDINGE KIRKE.

Romansk Kridtstenskirke af mere end almindelig Interesse; i Slutningen af Middelalderen overhælvvet og tilføjet Taarn, Vaabenhus og Sakristi.



**Lassen, Thorvald Christian**, Sognepræst; f. 2. April 93 i Gloslunde; S. af Sognef. og Grdj. Rasmus L. og Hustru Bodil Kirstine Jørgensen Skov. Cand. theol. Sommeren 17; 19 Kaldskap. Storehedinge; 4. Maj 23 Sognepr. i Lillehedinge-Havnelev; Fmd. f. Mghr. i Lillehedinge.

**Børresen, Søren Christian**, Gaardejer, Storeskov; f. 23. Febr. 70 i Magleby, Stevns; S. af Grdj. Christian B. og Hustru Ane Martine Sørensen; g. 8. Juni 1900 m. Margrethe Sofie Nielsen, f. 30. Okt. 72 i Toksværd Sogn. Overtog 1. Juni 1900 Storeskov; 04 Medl. af Mghr. i Lillehedinge; siden 17 Medl. af Sogner., fra 21 Fmd.



**Hansen, Peder**, Husejer; f. 5. Marts 63 i Lillehedinge; S. af Fisker Hans Andreasen og Hustru Maren Nielsen; g. 6. Nov. 86 m. Johanne Christensen, f. 6. Maj 66 i Storehedinge Landsogn. Indtil 23 Fisker; 22 Medl. af Mghr. i Lillehedinge, Næstfmd.; i en Aarrække Næstfmd. i Fiskernes Andelssalg i Rødvig.

**Jørgensen, Thorvald Rasmus**, Gaardejer; f. 8. Sept. 84 i Rind, Ø. Alling Sogn; S. af Grdj. Peter J. og Hustru Maren Thomsen; g. 2. Aug. 08 m. Karen Hechmann, f. 4. Sept. 88 i Ballerup. Karise Højsk. 1900; Tune Landbrsk. 03—04; overtog i 08 en Gaard i Dalby; 11 Grdj. i Kirke Stillinge v. Slagelse; 15 Grdj. i Tjørnelund v. Høng og fra 17 Ejer af Højagergaard i Lillehedinge; 30 Medl. af Mghr. i Lillehedinge; Kass., Kirkevæрге; 32 Vurdmd. til den alm. Brandk.

**Larsen, Valborg**, Frue. Medl. af Mghr. i Lillehedinge.



**Nielsen, Marie**, f. Christensen, Frue, Gaardejerske i Egely; f. 25. Marts 80 i Sierslev; D. af Grdj. Hans C. og Hustru Ane Marie Hansen; g. 11. Marts 03 m. Grdj. Peter N., f. 26. Febr. 75 i Sierslev (død 13). 22 Medl. af Mghr. i Lillehedinge

**Thuesen, Alfred Christian Severin**, Førstelærer; f. 16. Juni 94 i Gadbjerg; S. af Grdj. Peter T. og Hustru Karoline Iversen; g. 13. Maj 21 m. Thrine Pedersen, f. 23. Sept. 95 i Lillehedinge. Lærereks. Ribe Sem. 16; Feriekursus; 16—17 Vinterlærer Lystlund, Ulfborg Sogn; 1. Maj 17—18 Lærer v. Nordjyske Værgeraads Opgagelseshjem i Hasseris, Aalborg; 1. Febr. 20

Førstelærer Lillehedinge; Medl. af Mghr. i Lillehedinge; Fmd. f. Hjælpek.; komm. Revisor.



LILLEHEDINGE PRÆSTEGAARD.

#### LYDERSLEV SOGN.



LYDERSLEV KIRKE.

Romansk Kridtstenskirke; i gotisk Tid overhælvvet og forlænget samt tilbygget Vaabenhus og Sakristi; det oprindelige Taarn restaureret 1642 og 1735.

**Kornerup, Holger Emil Hauerberg**, Sognepræst; f. 14. April 02 i Roskilde; S. af Montør Jens Peter K. og Hustru Ida Nielsen. Realeks. 18; 19—24 Ass. i Roskilde Sparek.; Student 27; cand. theol. 33; 16. Juli 33 Sognepr. i Lyderslev-Frøslev; Fmd. f. Mghr. i Lyderslev.



**Brøndkær, Metus**, Førstelærer; f. 17. Aug. 68 paa Samsø; S. af Husjer C. Petersen og Hustru Jakobine Rasmussen; g. 5. Aug. 98 m. Inger Marie Sørensen, f. 5. Jan. 76 i Odden Sogn. Lærer-

eks. Blaagaards Sem. 97; 98 Andenlærer i Pedersborg, Sorø; 01 Førstelærer Fjellebro Sk.; 12 Førstelærer Lyderslev; 13 Medl. af Mghr. i Lyderslev; Næstfmd.; Kirkevæрге; 12 Regnskabsf. i Sogner.; Fmd. f. Plejetils. og Fmd. f. »Egne Hjem«.

**Frederiksen, Niels**, Fisker; f. 9. Nov. 70 i Lund; S. af Murer Carl F. og Hustru Ane Margrethe Hansen; g. 7. Nov. 02 m. Anna Sofie Kure, f. 16. Sept. 79 i Kbhvn. Udd. v. Landv.; sejlet som Matros, derefter Fisker; 30 Medl. af Mghr. i Lyderslev.

**Hansen, Karoline Amalie**, f. Brandt, Frue; f. 12. Febr. 75 i Købeleev Sogn; D. af Husmd. Hansen B. og Hustru Petrine Jørgensen; g. 9. Sept. 04 m. Brødkusk Kr. H., f. 21. Dec. 74 i Alslev pr. Taagerup. 30 Medl. af Mghr. i Lyderslev; Medl. af Ud. f. Kirkebøssen.

**Hansen, Oline Marie**, f. Petersen, Frue; f. 15. Marts 93 i Gevninge, Lyderslev Sogn; D. af Arbmd. Anders P. og Hustru Margrethe Christensen; g. 9. Dec. 13 m. Parc. Hans N. H., f. 15. Maj 80 i Lyderslev. 30 Medl. af Mghr. i Lyderslev.



**Johnsen, Ane Margrethe**, f. Nielsen, Frue; f. 29. Marts 95 i Fakse Sogn; D. af Avlsbruger paa Storehedinge Overdrev Jens J. N. og Hustru Marie Albrechtsen; g. 17. April 26 m. Pgrdforp. Niels J., f. 24. Aug. 81 i Lyderslev Sogn. 30 Medl. af Mghr. i Lyderslev; Medl. af Kirkeudv.



**Mortensen, Jørgen**, Lærer; f. 12. Febr. 77 i Stenløse; S. af Grdj. L. M. og Hustru Johanne Jørgensen; g. 16. Juli 09 m. Metha Petersen, f. 16. Juli 86 i Sdr. Bork. Lærereks. Blaagaards Sem. 05; 06 Andenl. og Organist i Fakse; 10 Lærer Lund Sk., Organist Lyderslev K.; 26 Medl. af Mghr. i Lyderslev; siden 10 Bibliotekar; tidl. Fmd. f. Værger. og f. Foredragsforen.



**Pedersen, Hans Peder**, Sogneraadsformand; f. 11. Juli 68 i Spjellerup; S. af Træskom. Hans P. og Hustru Karen Marie Hansen; g. 14. Okt. 03 m. Ane Kirstine Larsen, f. 2. April 78 i Lyderslev. Indtil 07 Ejer af Nivehøj, Gevnø; 21 Medl. af Mghr. i Lyderslev, Kass. f. Prlønkk.; siden 25 Medl. af Sogner., fra 26 Fmd.; Vurdmd. f. Den alm. Brandfors. f. Løsoere; Stævningssmd.; 06 Repr. f. Bondest. Sparek.; 26 Vurdmd. til Ejendomssk.

#### MAGLEBY STEVNS SOGN.



MAGLEBY STEVNS KIRKE.

Romansk Kridtstenskirke; i gotisk Tid forlænget og overhvælvet og tilbygget Sakristi; Vaabenhuset er omdannet i den seneste Midaldalder og Taarnet bygget i samme Tid.

**Dannemand Jensen, Valdemar Holger**, Sognepræst; f. 19. Juli 77 i Lidemark; S. af Førstelærer P. C. J. og Hustru Marie Sophie Petersen; g. 31. Okt. 05 m. Ida Eller, f. 10. Juli 73 i Skive. Cand. theol. Jan. 02; 04 pers. Kap. Valløby-Taarnby; 08 Sognepr. Ho-Oksby; 13 Sognepr.



Vejerslev-Aidt-Thorsø; 19 Sognepr. Magleby Stevns; Fmd. f. Mghr. i Magleby Stevns; Fmd. f. Stevns Præstekonvent.



**Aagaard, Søren Hansen**, Førstelærer og Organist; f. 30. Okt. 83 i Vonsild; S. af Urmager Hans A. og Hustru Maren Andersen; g. 11. Maj 22 m. Bodil Pedersen, f. 12. Maj 96 i Holtug. Lærereks. Skaarup Sem. 05; Kursus; 06 Andenl. Seest; 09 Førstel. Trelde; 1. Dec. 16 Førstel. Magleby Stevns; 30 Medl. af Mghr. i Magleby Stevns; Kirkevæрге; Kass. f. Kirke- og Kirkebetjk.; Medl. af Best. f. 19. Lærerk., Kass.; Fmd. f. Husflidsforen.; Sekr. i Sogner.; Fmd. f. Folkebogs.

**Hansen, Hans**, Gaardejer; f. 12. Marts 87 i Bjelkerup; S. af Grdj. Peder H. og Hustru Martha Jensen; g. 4. Juli 20 m. Karen Jørgensen, f. 15. Juli 91 i Magleby. Siden 20 Grdj. i Klippinge; 30 Medl. af Mghr. i Magleby Stevns; 33 Medl. af Sogner.



**Hansen, Peter Vilhelm Gustav Rosengren**, Landpostbud; f. 30. Marts 74 i Odense; S. af Smedem. Rasmus H. og Hustru Marie H.; g. 5. April 99 m. Johanne Ingvorsen, f. 23. Juli 69 i Strøby Sogn. Indtil 02 Bagerikusk; siden 02 Landpostbud i Strøby; 30 Medl. af Mghr. i Magleby Stevns; i flere Aar Regnskabsf. i Brugsforen.



**Jensen, Jens**, Gaardejer; f. 2. Juli 69 i Magleby; S. af Grdj. Anders Mathias J. og Hustru Karen J.; g. 26. Juli 01 m. Karen Jensen, f. 19. Febr. 70 i Magleby. Siden 96 Grdj. i Magleby; 26 Medl. af Mghr. i Magleby Stevns; Kass. f. Prlønknk.; 06—09 Medl. af Sogner.; siden 22 Medl. af Forligskomm. i Tyendesager; 24 Medl. af Nævningegrundlisteudv.; siden 24 Fmd. f. Hegnstils.



**Mortensen, Hans**, Tømrermester; f. 5. Okt. 89 i Høje Taastrup; S. af Grdj. Lars M. og Hustru Kirsten Andersen; g. 3. Okt. 12 m. Ane Marie Hansen, f. 15. Dec. 91 i Strøby Egede. 09 Tømrersvend; siden 32 Tømrerm. i Magleby; 30 Medl. af Mghr. i Magleby Stevns; siden 31 Fmd. f. Fagforen; 33 Medl. af Sogner.

**Nielsen, Niels Christian**, Murermester; f. 19. Aug. 92 i Magleby Stevns; S. af Murer Hans N. og Hustru Marie Petersen; g. 15. Juli 19 m. Emma N., f. 11. Febr. 1900 i Lyngaa. 22 Medl. af Mghr. i Magleby Stevns.

**Sørensen, Rasmus**, Gaardejer; f. 12. Nov. 71 i Oldrup v. Odder; S. af Grdj. Søren S. og Hustru Mette Petersen; g. 27. Juli 97 m. Rasmine Søndebro. 24 Medl. af Mghr. i Magleby Stevns; 16—18 Fmd. f. det komm. Kornnævn; 20—27 Fmd. f. Brugsforen.; siden 22 Fmd. f. Mejeriet.



MAGLEBY STEVNS PRÆSTEGAARD.



## ROHOLTE SOGN.

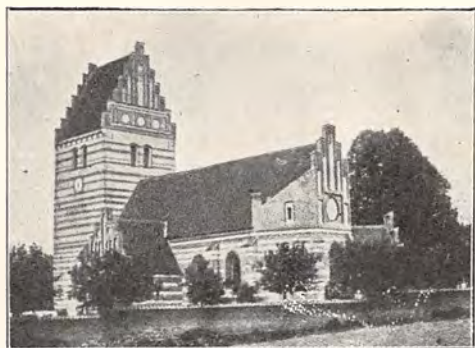

ROHOLTE KIRKE.

Opført 1441 og indviet til Sct. Anna; restaureret 1789 og 1883—84, da det ny Vaabenhus opførtes.

**Poulsen, Harald Martin Svejstrup**, Sognepræst; f. 21. Aug. 83; S. af Biskop P. og Hustru, Viborg. Student Roskilde 01; cand. theol. 08; 09 ord. Kat. Sct. Johannes K., Kbhvn.; 08—16 Sekr. K. F. U. M., Kbhvn.; 24 Sognepr. Røholte; Fmd. f. Mghr. i Røholte. Litt. Arb.: Drengearbejde (24); Red. »Den gode Bekendelse«.



**Bork, Thora Kirstine**, Frk., Forskolelærerinde; f. 12. Nov. 80 i Starup; D. af Grdj. Fritz B. og Hustru Jensine Jørgensen. Lærerindeeks. Frk. Langs Sem. 13; Statens Haandarb.kursus; 14 Lærerinde Vestenskov v. Nakskov; 15. Nov. 18 Forskolelærerinde Elmue; 26 Medl. af Mghr. i Røholte.



**Hansen, Jens Henrik**, Parcellist; f. 10. Juli 72 i Hovby, Fakse Sogn; g. 9. Maj 02 m. Anna Sofie Christensen, f. 22. Juli 78 i Røholte Sogn. 24 Medl. af Mghr. i Røholte, Næstfmd.; Medl. af Valgbest.; Kredsmd. f. Stevns-Fakse-Bjever-

skov Brandk.; Inkassator f. S. E. A. S.; Revisor f. Kommunen og Mejeriet.



**Jensen, Ane Kristine**, f. Larsen, Frue; f. 2. Nov. 72 i Ebbeskov, Fakse; D. af Grdj. Jens L. og Hustru Sophie Hansen; g. 19. Juli 94 m. Hans J., f. 29. Juli 63 i Røholte Sogn. 22 Medl. af Mghr. i Røholte; Medl. af Kirketils.; Repr. f. Kbhvn.s Kirkesag.



**Jørgensen, Peder Kresten**, Parcellist; f. 29. Okt. 61 i Røholte Sogn; S. af Husmd. Peter J. og Hustru Mette Kirstine Petersen. 22 Medl. af Mghr. i Røholte; Medl. af Kgrdtils.; 24—28 Medl. af Sogner.; Fmd. f. Orup Friskole.



**Nielsen, Magnus Frederik**, Gaardejer, Sognefoged; f. 28. Jan. 79 i Røholte; S. af Grdj. Lars N. og Hustru Ellen Sofie N.; g. 28. April 08 m. Karen Laurence Hansen, f. 5. Jan. 88 i Elmue. 22 Medl. af Mghr. i Røholte, Kass.; Fmd. f. Forsamlingshuset; Kass. f. Andelsmejeriet og Medl. af Best.; Sognefmd. f. Landb. alm. Brandfors.; Medl. af Best. f. Sygeplejeforen.; Medl. af Sogner.

**Nielsen, Otto Christian**, Parcellist; f. 24. Aug. 80 i Fed, Røholte Sogn; S. af Husmd. Niels Søren N. og Hustru Karen Kristine Christiansen; g. 11. Juni 09 m. Karen Laurence Christensen.



f. 19. Nov. 80 i Orup. 30 Medl. af Mghr. i Roholte.

**Ulrich, Anne Sophie**, f. Koføed, Frue; f. 19. Maj 65 paa Frberg; D. af Kontorchef Hans Peter K. og Hustru Elise Westermann; g. 91 m. Christian Einar U., f. 20. Jan. 64 i Jullinge, Helsted Sogn. 26 Medl. af Mghr. i Roholte Sogn.

#### SMERUP SOGN.



SMERUP KIRKE.

Romansk Kridtstenskirke; i gotisk Tid forlænget og overhvalvet samt tilbygget Taarn, Vaabenhus og Sakristi.

**Hedegaard, L. P. A.**, Sognepræst. Fmd. f. Mghr. i Smerup. (Se Spjellerup).

**Andersen, Peter**, Gaardejer. Medl. af Mghr. i Smerup.



**Hansen, Ole Frederik**, Husmand; f. 6. Febr. 62 i St. Taarøje; S. af Husmd. Hans Olsen og Hustru Anne Marie Mortensen; g. 30. Maj 87 m. Maren Kristine Pedersen, f. 5. Marts 65 i Smerup. 22 Medl. af Mghr. i Smerup; Medl. af Kgrdudv.; siden 10 Medl. af Best. f. Taarøje Brugsforen. og af Best. f. Smerup Brugsforen.



**Kristoffersen, Ida**, Frue; f. 13. Febr. 89 i Sverige; Plejed. af Husmd. Ole Christensen og Hustru Maren Henriksen; g. 25. Nov. 10 m. Hans Peter K., f. 14. April 85 i Rode By, Dalby Sogn (død 28. Sept. 16). 22 Medl. af Mghr. i Smerup; Medl. af Kgrdudv.

**Larsen, Lars P.**, Gaardejer. Medl. af Mghr. i Smerup.

**Larsen, Maren Kirstine**, Frue. Medl. af Mghr. i Smerup.

**Nielsen, Anders**, Arbejdsmand. Medl. af Mghr. i Smerup.

#### SPJELLERUP SOGN.



SPJELLERUP KIRKE.

Opført i romansk Tid af Faksekalk og Kridt; men heraf er kun Taarnet og Rester af Skibet tilbage.

**Hedegaard, Laurids Peder Andersen**, Sognepræst, R. af Dbg.; f. 8. Okt. 91 i Ikast; S. af Grdj. Niels Andersen H. og Hustru Else Cathrine Laursen. Cand. theol. 19; 19 Sognepr. Vesterbølle; 22 Præst for den danske Menighed i Berlin, Legationspræst; 30 Sognepr. Spjellerup-Smerup; Fmd. f. Mghr. i Spjellerup.

**Andersen, Christine**, Frue. Medl. af Mghr. i Spjellerup.

**Hansen, Karsten**, Førstelærer; f. 12. Marts 69 i Torkildstrup; S. af Grdj. Christian H. og Hustru Bodil Margrete Carstensen; g. 26. Jan. 32 m. Nancy Halberg, f. 27. Febr. 83 i Kbhvn. Lærereks. Vordingborg Sem. 1900; Feriekursus i Lyngby og Augustenborg; 1. Nov. 01 Lærer Nærum Sk.; 1. Juli 07 Førstel. Spjellerup Sk.;



Medl. af Mghr. i Spjellerup; tidl. Medl. af Værger.

**Hansen, Marie**, Frue. Medl. af Mghr. i Spjellerup.

**Petersen, Hans**, Parcellist. Medl. af Mghr. i Spjellerup.

**Petersen, Niels Peder**, Arbejdsmand. Medl. af Mghr. i Spjellerup.



**Thomsen, Thomas Henrik**, Møller; f. 12. Maj 86 i Taastrup, Jylland; S. af Møller Michael T., Skibelund, og Hustru Elisabeth Sørensen; g. 29. Nov. 10 m. Anna Elisabeth Christensen, f. 12. Okt. 92 i Karise. 29 Medl. af Mghr. i Spjellerup, Næstfmd.; Medl. af Kirkeudv.; i ca. 5 Aar Medl. af Skolekomm.; Brandfoged; i 10 Aar Folke-registerfører.

#### STOREHEDINGE KØBSTAD.

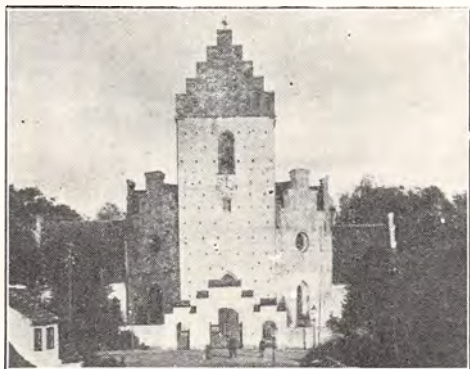

STOREHEDINGE KIRKE.

Fra sidste Halvdel af 12. Aarh.; meget interessant Bygning; omdannet i Slutningen af Middelalderen; restaureret 1894—95.

Arkitekt: Professor H. B. Storck.

**Nørgaard, Jens Peter Jensen**, fhv. Sognepræst; f. 21. Marts 67 i Vrejlev Sogn; S. af Enelærer



og Kirkesanger Ole Chr. J. og Hustru Mette Kathrine Petersen; g. 6. Okt. 99 m. Caroline Amalie Kornbeck, f. 23. April 68 i Vemmelev. Cand. theol. Jan. 97; 95 Lærer Birkerød Kostsk.; 99 Seminariel. Nekso; 03 till. ord. Medhj. Bornholms Valgmgh.; Jan. 07 Sognepr. Lundforlund; 14 res. Kap. Vor Frelsers K., Esbjerg; 19 Sognepr. smst.; 22 Sognepr. Storehedinge; 33 Afsked; 22—33 Fmd. f. Mghr. i Storehedinge; 22 Fmd. f. Kronprinsesse Louises Børnehj., f. Mghsygepl. og f. Skolekomm f. By- og Landsogn.

**Christensen, Adolf Drewsen**, Sognepræst; f. 6. Dec. 89 i Sundbyøster; S. af Lærer C. og Hustru. Student 11; cand. theol. 17; 17 res. Kap. Hjørring; 20 Valgmghpr. Lemvig; 25 Frimghpr. smst.; 34 Sognepr. Storehedinge; Medl. af Mghr. i Storehedinge; 31 Red. af Dansk Folkeliv.

**Alsbo, N. P.**, res. Kapellan, Sognepræst til Højerup, Provst. Medl. af Mghr. i Storehedinge. (Se Højerup).



**Nielsen, Stefan Jul**, Andenpræst; f. 26. Dec. 03 i Gellerup, Ringkøbing Amt; S. af Grdj. Niels Chr. N. og Hustru Maren Jensen; g. 9. Nov. 32 m. Irene Overgaard Lauridsen, f. 24. Maj 11 i Asaa, Aalborg Amt. Cand. theol. 29; 18. Aug. 29 prv. Medhj. v. Sct. Peters K., Randers; 1. Maj 30—1. Maj 31 kst. Sognepr. smst.; 1. Maj 31 Andenpr. Storehedinge K.; Medl. af Mghr. i Storehedinge; Nov. 32 Fmd. f. Indre Miss. Samf.; Maj 31 Medl. af Best. f. Rønde Kursus; Okt. 33 Fmd. f. Rødvig Sømandshjem.

**Alstrup, Richard**, Bogholder; f. 28. Febr. 74 i Kleis v. Horsens; g. 12. April 99 m. Marie Müller, f. 12. Nov. 74 i Ribe. Kontorudd.; Studierejse London; i 27 Aar Bogh. hos Chr. Richter, Storehedinge; 22 Medl. af Mghr. i Storehedinge; Medl. af Regnskabsudv.; i 26 Aar Lærer og



Forst. v. Handelssk.; Medl. af Best. f. Indre Miss. Samf. i Storehedinge.

**Jakobsen, Niels Peter**, Statshusmand; f. 17. Marts 85 i Storehedinge Landsogn; S. af Husmd. Carl J. og Hustru Karen Marie Nielsen; g. 20. Maj 11 m. Hansine Dorothea Margrethe Andersen, f. 11. Nov. 85 i Ulse, Rønnede. 22—26 og fra 30 Medl. af Mghr. i Storehedinge; Medl. af Pgrdudv.

**Jensen, Niels Stevns**, Rentier; f. 5. Marts 60 i Storehedinge Landsogn; S. af Grdj. Jens J. og Hustru Karen Hansen; g. 21. April 91 m. Kirstine Hansen, f. 21. Febr. 64 i Vrønding v. Horsens. 22 Medl. af Mghr. i Storehedinge; tidl. Medl. af Skatteraadet.



**Olsen, Hans Peter**, Lærer; f. 22. Aug. 76 i Alslev pr. Karise; S. af Grdj., Sognefoged Hans O., Smerup, og Hustru Maren Kirstine Hansen; g. 22. Dec. 12 m. Anna Marie Jensen, f. 19. Febr. 82 i Storehedinge. Lærereks. Gedved Sem. 98; 1. Nov. 98 Lærer v. Storehedinge Kommensk.; 20 Medl. af Mghr. i Storehedinge, Fmd.; Kirkevæрге; Fmd. f. Stevns Højskfoeren. og Storehedinge Højskhj.; 09—13 Medl. af Byraadet; 14—29 Medl. af Værger., fra 22 Fmd.



**Olsen, Oluf Herman Carl**, Gaardejer, Landlyst; f. 11. Nov. 83 i Frøslev; S. af Snedkerm. P.

O. og Hustru Karen Jensen; g. 10. Nov. 18 m. Johanne Bonnesen, f. 7. Febr. 87 i Kolding. Overtog i 19 Landlyst; 26 Medl. af Mghr. i Storehedinge; Medl. af Pgrdudv.; Kredsfmd. f. Stevns Landbofoeren.; Medl. af Værger.; Fmd. f. Køge Andels-Svineslagteris Grisesalg i Storehedinge; Fmd. f. Storehedinge Voldgiftsret.



**Pedersen, Aage**, Overlærer; f. 24. Marts 83 i Tingjellinge; S. af Lærer Joh. Marc. P. og Hustru Kamilla Fischer; g. 17. Okt. 10 m. Henriette Eliza Duncan, f. 6. Juni 82 i Merløse. Cand. phil. 04; Lærereks. Skaarup Sem. 06; Kursus; 06 Kommlærer i Ringsted; 16 Kommlærer og Kordegn i Nysted; 22 Overlærer i Marstal; 1. April 28 Overlærer i Storehedinge; 30 Medl. af Mghr. i Storehedinge, Næstfmd.; tidl. Medl. af Ligningskomm. og af Huslejenævnet; tidl. Fmd. f. Nysted Sangfoeren. og f. Folkebiblioteket i Marstal.



**Rasmussen, Jens Peter**, Tømrermester; f. 19. Juli 71 i Smerup Sogn; S. af Husmd. Hans R., Lille Taarøje, og Hustru Kirstine Jensen; g. m. Jensine Ludvigsen, f. 7. Marts 72 i Bjælkerup. Vallekilde Højsk. 95—96; Rødkilde Højsk. 96—97; 22 Medl. af Mghr. i Storehedinge; Medl. af Kirkeudv.; 12—18 Kass. i Hjælpek.

#### STOREHEDINGE LANDSOGN.

**Christensen, Adolf Drewsen**, Sognepræst. Fmd. f. Mghr. i Storehedinge Landsogn. (Se Storehedinge Købstad).

**Alsbo, N. P.**, res. Kapellan, Sognepræst til Højerup, Provst. Medl. af Mghr. i Storehedinge Landsogn. (Se Højerup).

**Andersen, Niels Peter**, Gaardejer; f. 18. Maj 80 i Renge; S. af Grdj. Peter A. og Hustru Marie Dorothea Petersen; g. 15. Juni 06 m. Emilie Marie A., f. 8. Okt. 81 i Sierslev. 33 Medl. af Mghr. i Storehedinge Landsogn; Medl. af Pgrdudv.; 14—23 Medl. af Best. f. Køge Andelsslagteri; siden 18 Medl. af Best. f. Stevns Landbofoeren.



**Hansen, Christen**, Gaardejer, Kærgaard, Tammestrup; f. 10. Juni 74 i Tammestrup; S. af Grdj. Peter H. og Hustru Ane Margrethe H.; g. 10. Okt. 97 m. Karen Marie Nielsen, f. 4. Juni 77 i Renge. Overtog i 98 Kærgaard; 30 Medl. af Mghr. i Storehedinge Landsogn; Medl. af Valgbest. og Regnskabsudv.; Medl. af Best. f. Tammestrup Brugsforen. og af Best. f. Fakse, Stevns m. fl. Herreders Brandk.; Fmd. f. Tammestrup Forsamlingshus; siden 20 Vurdmd. til Ejendomssk.

**Hansen, Jens Peter**, Husejer; f. 11. Jan. 81 i Holtug; S. af Husmd. Hans Sørensen og Hustru Ane Kirstine Nielsen; g. 24. Febr. 05 m. Ane Marie Poulsen, f. 7. Juni 79 i Sigerslev (død 7. Aug. 31). 30 Medl. af Mghr. i Storehedinge Landsogn; Medl. af Regnskabsudv.; 33 Medl. af Sogner.; 29 Medl. af Skolekomm.



**Ipsen, Andreas**, Gaardejer; f. 19. Jan. 67 i Østermarie, Bornholm; S. af Skræder og Husmd. Anders I. og Hustru Marie West; g. 21. Maj 92 m. Johanne Marie Nielsen, f. 6. Dec. 62 i Sigerslev. Østermarie Højsk. 83—84; overtog i 16 Gaarden; 26 Medl. af Mghr. i Storehedinge Landsogn; Medl. af Kirkeudv.; 21 Fmd. f. Syge-

plforen.; 28 Medl. af Best. f. Ole Henrik Nielsen og Søster Johanne Marie Niensens Mindelegat.



**Nielsen, Henrik Theodor**, Forpagter; f. 9. Nov. 91 i Raaby; S. af Grdj. Hans Peter N. og Hustru Karen Kirstine N.; g. 26. Maj 17 m. Bertha Lesine Hansen, f. 21. Dec. 91 i Holtug. 30 Medl. af Mghr. i Storehedinge Landsogn; Medl. af Kirkebøsseudv. og af Valgbest.



**Petersen, Lars**, Tømrer; f. 10. Maj 83 i Storehedinge; S. af Arbmd. Peter P. og Hustru Karen Nielsen; g. 28. Juli 12 m. Agnes Rasmussen, f. 20. Okt. 89 i Lyderslev. Udd. Karetmager; Storehedinge Tekn. Sk. 02 og Roskilde Højsk. 08—09; 02—07 Karetmager; 07—19 Tømrer; siden 19 Snedker paa Storehedinge Stolefabrik; 21 Medl. af Mghr. i Storehedinge Landsogn; 16 Medl. af Best. f. Brugsforen.; 17—21 Medl. af Hjelpek.; 26 Vurdmd. f. Husmdskreditforen.; 21 Medl. af Sogner.

**Sjøberg, Niels Peter**, Husmand; f. 2. Aug. 96 i Højerup; S. af Arbmd. Albert S. og Hustru Nikoline Madsen; g. 30. April 20 m. Inger Hansen, f. 23. Sept. 98 i Højerup. Overtog i 28 Ejendommen; 30 Medl. af Mghr. i Storehedinge Landsogn; Medl. af Pgrdudv.

## STRØBY SOGN.



STRØBY KIRKE.

Romansk Kridtstenskirke; Koret overhvalvet i tidlig gotisk Tid; senere i Middelalderen er Skibet overhvalvet og forlænget, og der tilbyggedes Taarn, Vaabenhus, Kapel og Sakristi; omfattende restaureret 1920—21. Arkitekt: O. R. Langballe.

**Pedersen, Hans Christian**, Sognepræst; f. 25. April 92; g. 4. Dec. 17 m. Elisabeth Wesarg Pedersen. Student 12; cand. theol. 17; 17 Sognepr. Ljerslev-Ørding; 23 Sognepr. Vorup; 30 Sognepr. Strøby-Varpelev; Medl. af Mghr. i Strøby.

**Hansen, Frue**; g. m. Parc. Hans P. H. Medl. af Mghr. i Strøby.



**Hansen, Christine Marie**, Frk., Manufakturhandlerske; f. 26. Aug. 71 i Strøby; D. af Pgrd.-forpagter Jens H. og Hustru Inger Larsen. 30 Medl. af Mghr. i Strøby; Kass. f. Prlønkn.

**Petersen, Jens P.**, Gaardejer; f. 22. April 80 i Strøby; S. af Grdj. P. P. og Hustru Ane Hansen; g. 30. Juni 09 m. Ane Marie P., f. 23. Nov. 81 i Strøby Egede. 30 Medl. af Mghr. i Strøby, Næstfmd.



**Petersen, Niels P.**, Ølhandler; f. 14. April 68 i Sigerslev; S. af Tømrer P. P. og Hustru Birthe Jørgensen; g. 5. Juni 99 m. Birthe Nielsen, f.

28. Okt. i Varpelev. 30 Medl. af Mghr. i Strøby; Medl. af Jordudv.

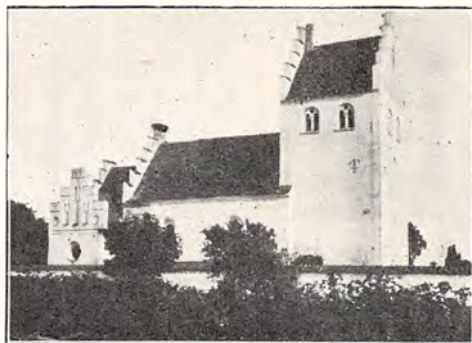
SÆDDER SOGN M. INGELSTRUP  
KAPELDISTRIKT.

SÆDDER KIRKE.

Romansk Kridtstensbygning; i den senere Middelalder er Skibet overhvalvet og tilbygget Taarn; Sakristi og Vaabenhus er af ny Dato.



INGELSTRUP KAPEL.

Indviet 1892. Lille Bygning med fladt Loft og uden Taarn.

**Hagedorn, Erik**, Sognepræst; f. 5. Sept. 92 i Kbhvn.; S. af Skibsinsp. Jep Thomassen og Hustru Marie Barfred. Student Døcker 14; cand. theol. 21; 21 Højskolel. i Ryslinge; 23 Leder af kirk. Ungdomsforen.; 25 Sognepr. Sædder; Medl. af Mghr. i Sædder.

**Hansen, Hans O.**, Gaardejer, Kanderød. Fmd. f. Mghr. i Sædder.

**Hansen, V. R.**, Trafikassistent. Medl. af Mghr. i Sædder; Næstfmd.



**Jensen, Inger**, f. Pedersen, Frue; f. 3. Febr. 79 i Vraaby Sogn; D. af Grdj. Peder Olsen og

Hustru Karen Larsen; g. 1. Aug. 96 m. Frederik J., f. 25. April 70 i Haslev. 24 Medl. af Mghr. i Sædder; siden 24 Medl. af Udv. f. Ingelstrup Kapel; fra 22 Medl. af Værger.

**Mathiasen, Martha Kristine**, f. Larsen, Frue; f. 29. Marts 89 i Haslev; D. af Skræder Vilhelm L. og Hustru Marie Jørgensen; g. 5. Nov. 09 m. Hans V. M., f. 5. Sept. 87 i Gørslev. 30 Medl. af Mghr. i Sædder; siden 30 Medl. af Kirkeudv.



**Nielsen, Peter**, Barber; f. 6. Jan. 82 i Babberup, Dalby Sogn; S. af Grdj. Lars N. og Hustru

Else Pedersen; g. 7. Marts 20 m. Else Jensen. f. 9. Juli 94 i Bjeverskov. Siden 09 Barber; 30 Medl. af Mghr. i Sædder; siden 30 Medl. af Udv. f. Ingelstrup Kapel.



**Petersen, Christine**, f. Hansen, Frue; f. 2. Febr. 76 i Høsten pr. Thureby; D. af Grdj. Hans P. og Hustru Marie Larsen; g. 6. Aug. 16 m. Jørgen P., f. 17. Febr. 59 i Sædder Sogn. 30 Medl. af Mghr. i Sædder; siden 30 Medl. af Pgrdudv.

**Petersen, Niels**, Mejeribestyrer. Medl. af Mghr. i Sædder, Kass.

#### TAARNBY SOGN.

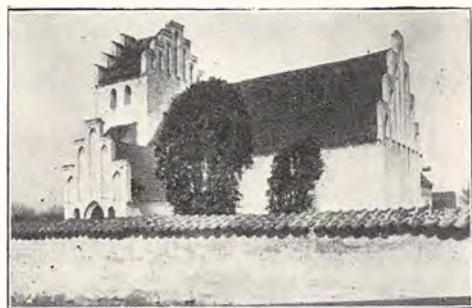

TAARNBY KIRKE.

Romansk Kridtstenskirke; i den senere Middealder overhjulvet og forlænget samt tilbygget Taarn; Sakristiet er fra sengotisk Tid, to Korsfløje fra 1720.

**Jørgensen, E. K.**, Sognepræst. Fmd. f. Mghr. i Taarnby. (Se Valløby).



**Christensen, Peter**, Arbejdsmand; f. 27. Maj 89 i Strøby; S. af Handelsmd. Jens C. og Hustru Karen Marie Larsen; g. 27. Maj 15 m. Karen Johanne C., f. 17. Sept. 90 i Frøslev. 30 Medl. af

Mghr. i Taarnby; Medl. af Kirketils.; 23—27 Medl. af Best. f. Brugsforen.; 20—22 Fmd. f. Valløby-Taarnby Socdem. Foren.



**Hansen, Jens Peter**, Tømrermester; f. 21. Okt. 73 i Lyderslev; g. 6. Jan. 1900 m. Ane Marie Mathiasen, f. 2. Jan. 79 i Taarnby. 96 Tømrersvend; 14 Tømrerm. i Taarnby; 27 Medl. af Mghr. i Taarnby; Fmd. f. Valgbest. og Kgrdudv.; 04—31 Skatteopkræver; siden 31 Medl. af Best. f. Brugsforen.



**Jensen, Jens Peder**, Gaardejer; f. 27. April 90 i Taarnby; S. af Grdj. Jens J. og Hustru Karen Marie Nielsen; g. 15. April 15 m. Anna Hansen, f. 4. April 97 i Enderslev. Siden 13

Grdj. i Taarnby; 30 Medl. af Mghr. i Taarnby, Kass.; 23—25 Medl. af Best. f. Mejeriet; 21—23 Medl. af Best. f. Brugsforen.; 21—30 Medl. af Best. f. Køge-Thureby Landboforen.; siden 23 Vurdm. for Kreditk.

**Pedersen, Anders Emil**, Malermester; f. 23. Sept. 96 i Haarlev; S. af Husmd. Christian P. og Hustru Inger Marie Hansen; g. 6. April 21 m. Anna Marie Pedersen, f. 17. Dec. 97 i Hørve. Vallekilde Højsk. 18—19; Kursus paa Teknol. Inst.; 15 Malersvend; siden 21 Malerm. i Taarnby; 26 Medl. af Mghr. i Taarnby; Medl. af Prlønnavd.



**Peitersen, Margrethe Barbara**, f. Hansen, Frue; f. 29. Juni 86 i Sundby, Stadager Sogn; D. af Fyrbøder Ole H. og Hustru Maren Carlsen; g. 12. Okt. 26 m. Uddeler Olaf Martin P., f. 17. Jan. 91 i Snodstrup Sogn. 26 Medl. af Mghr. i Taarnby, Næstfmd.

**Tydeskov, Marie Kirstine**, f. Christensen, Frue; f. 6. Okt. 89 i Fakse; D. af Grdj. Niels Julius C. og Hustru Inger Marie Jensen; g. 25. Aug. 12 m. Lærer Hans T., f. 19. Dec. 85 i Voldby pr. Hammel. 26 Medl. af Mghr. i Taarnby.

#### TUREBY SOGN.



TUREBY KIRKE.

Romansk Kridt- og Kalkstenskirke; i den senere Middelalder overhvalvet, forlænget og noget senere tilbygget hvælvet Taarn; i sengotisk Tid overhvalvedes Sakristiet; to anselige Korsfløje med fladt gipset Loft er fra 1720.

**Nissen, Jørgen Chr.**, Sognepræst. Medl. af Mghr. i Tureby. (Se Dalby).

**Christiansen, Carl**, Gaardejer; f. 8. Nov. 82 i Tureby Sogn; S. af Forpagter Jørgen C. og Hu-



stru Ane Rasmussen; g. 6. April 09 m. Louise M. Mikkelsen, f. 14. Jan. 83 i Serup Sogn. 30 Medl. af Mghr. i Tureby; Medl. af Kgrdtiis.

**Jensen, Christian**, Gaardejer. Fmd. f. Mghr. i Tureby.

**Jensen, Niels**, Opsynsmand; f. 8. Maj 69 i Børsted Overdrev; S. af Husmd. Jens Nielsen og Hustru Sophie Hansdatter; g. 20. Juli 89 m. Johanne Marie Larsen, f. 26. Marts 67 i Karise Sogn (død). 30 Medl. af Mghr. i Tureby, Næstfmd.



**Kristensen, Jens Anders**, Enelærer; f. 9. Maj 73 i Frerslev Overdrev pr. Haslev; S. af Hjulmd. Anders K. og Hustru Johanne E. Madsen; g. 23. Febr. 97 m. Jensine Jensen, f. 23. Dec. 76 i Sahl pr. Bjerringbro. Lærereks. Jonstrup Sem. 95; 95 Hjælpel. Tvilum Sk.; 26 Nov. 96 Andenl. Voel Sk.; 1. Nov. 99 Enel. Eriknauer Sk.; 1. Febr. 08 Enel. Kjæderup Sk.; 30 Medl. af Mghr. i Tureby; Fmd. f. Valgbest.; i ca. 19 Aar Regnskabsf. f. Brugsforen.



**Olsen, Aksel**, Parcellist; f. 3. April 98 i Eskildstrup Sogn, Falster; S. af Tømrer Jens L. O. og Hustru Anna F. Jensen; g. 8. April 27 m. Karen W. Christensen, f. 21. Okt. 99 i Kjæderup. 32 Medl. af Mghr. i Tureby; Medl. af Valgbest.





**Spandet, Svend**, Forpagter; f. 17. Febr. 70 i Tystrup Sogn; S. af Propr. Svend S. og Hustru Elisabeth de Neergaard; g. 20. Sept. 96 m. Johny Stenersen, f. 20. Juni 73 i Kristiania. 26 Medl. af Mghr. i Tureby; Kirkeværg; Kass. f. alle Kasser; Fmd. f. Børneværnet; Fmd. f. Amtsforen. f. Sygepl. i Præstø Amt.

### ULSE SOGN.



ULSE KIRKE.

Fra romansk Tid; i den senere Middelalder ombygget; Taarnet og Hvælvingen fra yngre Middelalder; stærkt ombygget 1866—67.



**Hultin Hansen, Svend Bøegh**, Sognepræst; f. 7. Aug. 90 i Kbhvn.; S. af Expeditionschef i Skattedir. O. H. H. og Hustru Anna Bøegh. Jurid. Embedseks. 1. Del; Studierejser i Udlandet; Ophold v. Universiteterne i Oxford, Heidelberg og Freiburg; cand. theol. 24; 25 Volontør v. Universitetsbiblioteket; 26 Sognepr. for Ulse-Øster Egede; Fmd. f. Mghr. i Ulse.

**Eriksen, Hans**, Parcellist; f. 11. Dec. 01 i Ulse; S. af Parc. Christen E. og Hustru Marie Chri-



stensen. Aug. 33 Medl. af Mghr. i Ulse; Kass. f. Mghrk.; Medl. af Pgrdudv.



**Hansen, Axel Viggo**, Husmand; f. 23. Febr. 92 i Dalby Sogn; S. af Husmd. Niels H. og Hustru Juliane Petersen; g. 13. Dec. 18 m. Kristiane Nielsen, f. 30. Okt. 96 i Dalby Sogn. 26 Medl. af Mghr. i Ulse; Medl. af Kirkebest.



**Jensen, Hemming**, Gaardejer; f. 1. Febr. 70 i Skaverup; S. af Grdj. Anders J. og Hustru Ane Sofie Hemmingsen; g. 4. Dec. 03 m. Kirsten Petersen, f. 10. Okt. 84 i Naaby, Skelby Sogn. Fra 26 (og i en tidl. Periode) Medl. af Mghr. i Ulse; siden 14 Fmd. f. Andelsmejeriet Skovdal; tidl. Medl. af Sogner.

**Jensen, Jens**, Gaardejer. Medl. af Mghr. i Ulse, Næstfmd.; Kass. f. Prlønkn.

**Larsen, Lars Peter**, Gaardejer; f. 29. Nov. 78 i Nielstrup; S. af Parc. Peter L. og Hustru Maren Kathrine Rasmussen; g. 21. April 11 m. Louise Marie Petersen, f. 29. Aug. 83 i Nielstrup. 26



Medl. af Mghr. i Ulse; Kirkevæрге; Medl. af Kirkebest.

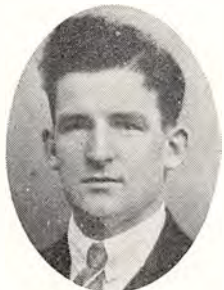

**Petersen, Johs. Rasmus Olsen**, Gaardejer; f. 4. Sept. 95 paa Kulagergaard, Karise Sogn; S. af Grdj. Jens P. og Hustru Ane Kirstine Jensen; g. 12. Juli 22 m. Emma Augusta Ferdinand, f. 31. Juli 1900 i Karise. 30 Medl. af Mghr. i Ulse; Medl. af Pgrdudv.

#### VALLØBY SOGN.



#### VALLØBY KIRKE.

Romansk Kridtstenskirke, indviet til Vor Frue; 1593 forlænget og overhvelvet og i den senere Middelalder tilbygget Taarn og Vaabenhus af Munkesten.

**Jørgensen, Ejnar Kristoffer**, Sognepræst; f. 27. Juni 83 paa Frberg; S. af Bogholder G. A. J. og Hustru Sofie Christoffersen; g. 6. Nov. 14 m. Anna Johanne Pitzner, f. 8. Aug. 95 i Kbhvn. Student Schneekl. 04; cand. theol. Juni 12; 8. Aug. 12 Kap. Grenaa; 21. Jan. 13 Kaldskap. Gladsakse-Herlev; 20. Aug. 17 Sognepr. Thise; 6. April 21 Sognepr. Enderslev-Vraaby; 16. Juni

30 Sognepr. Valløby-Taarnby; Fmd. f. Mghr. i Valløby.

**Danneskiold-Samsøe, Margrethe**, Enkegrevinde; f. 24. Juli 67 i Ølsted Sogn, Fyn; D. af Lehnsbaron Juel-Brockdorff og Hustru Baronesse Julie Reedtz-Thott; g. 22 Jan. 89 m. Premierlieutnant i Flaaden Greve Valdemar D.-S. Siden 26 Medl. af Mghr. i Valløby; siden Dec. 32 Decanesse for Vallo.



**Johansen, Peder**, Stiftskusk; f. 13. Dec. 76 i Vester Egede Sogn; S. af Grdj., Sognefoged Lars J. og Hustru Inger Marie Larsen; g. 26. Maj 04 m. Karoline Amalie Sofie Nikolajsen, f. 27. April 83 i Kongsted Sogn. 98—04 Kusk hos Grev Moltke, Lystrup; siden 04 Stiftskusk paa Vallo; 30 Medl. af Mghr. i Valløby, Kass.; 30 Medl. af Værgær.; siden 29 Medl. af Best. f. Brugsforen.



**Nielsen, Hans Peter**, Gaardejer; f. 10. Marts 75 i Karlslunde Sogn; S. af Husmd. Jens N. og Hustru Birthe Pedersdatter; g. 26. Okt. 04 m. Ingeborg Jakobsen, f. 30. Okt. 74 i Snoldelev Sogn. Siden 04 Grdj. i Valløby; 12 Medl. af Mghr. i Valløby, Næstfmd.; 07—28 Fmd. f. Brugsforen.; 29—33 Medl. af Sogner.; siden 13 Medl. af Tilsynsr. f. Vallø Sparek.; siden 16 Fmd. f. den lokale Andels-Gødningsforen.

**Nielsen, N. Kr.**, Husmand. Medl. af Mghr. i Valløby.

**Nyholm-Larsen**, Husmand. Medl. af Mghr. i Valløby.

**Pedersen, Kirstine Marie**, f. Pedersen, Frue; f. 12. Febr. 83 i Valløby; D. af Pgrdforp. Jakob P. og Hustru Ane Kirstine P.; g. 18. Maj 07 m.



Musiker Jens P., f. 31. Maj 76 i Valløby. 26 Medl. af Mghr. i Valløby; Medl. af Kgrdtiils.



f. 24. Okt. 96 i Storehedinge Landsogn. 26 Medl. af Mghr. i Varpelev, Næstfmd.



VALLØBY PRÆSTEGAARD.



**Dahl, Karen Marie**, f. Pedersen, Frue; f. 26. Aug. 78 i Spjellerup Sogn; D. af Tømrer Jens P. og Hustru Inger Marie Hansen; g. 20. Nov. 01 m. Hans Niels Peter D., f. 19. Febr. 74 i Varpelev Sogn. Højskoleophold 99; 30 Medl. af Mghr. i Varpelev; Medl. af Valgbest.

**VARPELEV SOGN.**



VARPELEV KIRKE.

Romansk Kridtstenskirke, bevaret i sin fulde Udstrækning; i Slutningen af 13. Aarh. overhvalvet og tilføjet Taarn; i sengotisk Tid opført Vaabenhus og Sakristi.

**Pedersen, H. C.**, Sognepræst. Medl. af Mghr. i Varpelev. (Se Strøby).

**Alling, Viggo**, Gaardejer; f. 24. Nov. 95 i Gedesby; S. af Grdj. P. A. og Hustru Katrine Petersen; g. 29. Marts 24 m. Ane Kirstine Nielsen,

Dansk Kirke-Stat II.



**Hansen, Carl**, Enelærer; f. 30. Sept. 95 i Far-ringløse; S. af Grdj. Jens H. og Andine Jacobsen; g. 15. Juni 23 m. Else Marie H., f. 9. Juni 98 i Aadum. Lærereks. Haslev Sem. 16; 19. Marts 21 Førstel. i Knaplund Sk., Houen Sogn; 26. Marts 23 Enel. Varpelev Sk.; 30 Medl. af Mghr. i Varpelev, Kass.; tidl. Fmd. f. Værger.

**Jørgensen, Karen Sofie**, f. Hansen, Frue; f. 20. April 77 i Terslev Sogn; D. af Landpostb. Hans Nielsen og Hustru Ane Marie N.; g. 12. Dec. 1900 m. Frederik J., f. 25. Maj 77 i Terslev. 30 Medl. af Mghr. i Varpelev.

**Nielsen, Olaf**, Tømrer. Fmd. f. Mghr. i Varpelev; Kirkeværge.

**Rasmussen, Johanne**, f. Jørgensen, Frue; f. 30. Okt. 72 i Varpelev; D. af Grdj. Jens J. og Hustru Ane Marie Hansdatter; g. 21. Juli 99 m. Grdj. N. P. R., f. 11. Nov. 70 i Varpelev. 30 Medl. af Mghr. i Varpelev.

## VOLLERSLEV SOGN.

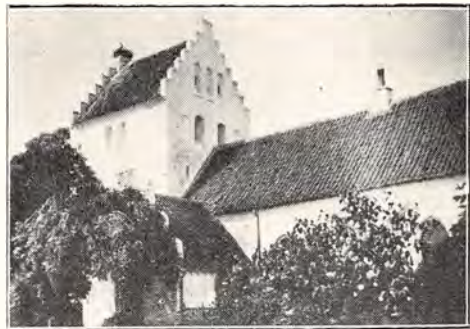

VOLLERSLEV KIRKE.

Romansk Teglstenskirke; i den senere Middealder overhælvvet og forlænget samt tilføjet Taarn og Vaabenhus.



**Schønnemann-Petersen, Asker Astrad**, Sognepræst; f. 28. Maj 88 i Randers; S. af Lærer Jakob S.-P. og Hustru Bolette Schønnemann; g. 19. Sept. 22 m. Alma Emilie Thurøe Hansen, f. 29. Nov. 02 i Kbhvn. Cand. theol. 18; 19—22 Kateket Helligaandskirken, Kbhvn.; 22—23 Kaldskap. Odder; 23 Sognepr. Vollerlev-Gørslev; Fmd. f. Mghr. i Vollerlev.



**Andersen, Anders Peter**, Gaardejer, Sognefoged; f. 3. Okt. 65 i Vollerlev; S. af Grdj. Ole A. og Hustru Johanne Jørgensen. Siden 99 Grdj. i Vollerlev; 30 Medl. af Mghr. i Vollerlev, Næstfmd.; siden 04 Vurdmd. i Østift. Brandfors.; siden 15 Medl. af Bankraadet f. Køge Bank; 16—27 Kredsfmd. i Præstø m. fl. Amters Brandfors.; siden 16 Forligsmægler og Lægdsmand i Vollerlev Sogn.

**Baadsager, Jens Peter**, Gaardejer; f. 21. Juni 84 i Hellested Sogn; S. af Grdj. Niels Jensen B. og Hustru Ane Pedersen; g. 5. Marts 18 m.



Ellen Sofie Rasmussen, f. 8 Febr. 90 i Dalby, Taagerup. Ryslinge Højsk. 03; Tune Landbrsk. 08; siden 18 Grdj. i Vollerlev; 21 Medl. af Mghr. i Vollerlev; Fmd. f. Prlønndv.; siden 20 Medl. af Best. f. Thureby-Køge Landboforen.; 19—21 og 25—27 Medl. af Best. f. Fuglebæk Mejeri; 22—25 Brandfoged; 33 Fmd. f. L. S. i Vollerlev-Gørslev.

**Christensen, Niels Christian**, Præstegaardsforpagter; f. 14. Nov. 71 i Sædder Sogn; S. af Arbmd. Niels C. og Hustru Marie Nielsen; g. 7. Nov. 96 m. Marie Andersen, f. 15. Sept. 74 i Vollerlev Sogn. 07—17 Fattiggaardsbestyrer i Slimminge; siden 17 Pgrdforp. i Vollerlev; 21 Medl. af Mghr. i Vollerlev; Kirkevæрге; 30—33 Medl. af Sogner.

**Ingvorsen, Niels**, fhv. Gaardejer; f. 22. Sept. 78 i Vollerlev; S. af Grdj. Jens I. og Hustru Ane Marie Pedersen; g. 14. Okt. 02 m. Johanne Larsen, f. 29. Febr. 76 i Bjeverskov. 02—31 Grdj. i Vollerlev; 30 Medl. af Mghr. i Vollerlev; 21—29 Medl. af Sogner.



**Nielsen, Lauritz Andreas**, Gaardejer; f. 30. Nov. 85 i Marbjerg pr. Hedehusene; S. af Grdj. Lars Peter N. og Hustru Ane Marie Andersen; g. 1. Aug. 20 m. Rigmor Oda Hansen, f. 16. Sept. 92 i Kbhvn. Hong Højsk. 07—08; siden 17 Grdj. i Fløjtrup; 25 Medl. af Mghr. i Vollerlev, Kass.; siden 27 Fmd. f. Folkebogs.; siden 32 Fmd. f. Foredragsforen.; 33 Medl. af Sogner.

**Nielsen, Niels Peter**, Statshusmand; f. 29. Maj 87 i Kirke Hvalso; S. af Arbmd. Niels N. og Hustru Anna Pedersdatter; g. 17. Juli 20 m. Ellen Larsen, f. 2. Nov. 90 i Kissendrup. 07—24 Gaardbest.; 14—15 arb. v. Kryolitbruddene i Ivigtut (Grønland); siden 24 Statshusmd. i Vollerlev; 26 Medl. af Mghr. i Vollerlev; Medl. af Valgudv.; 25—27 Medl. af Best. f. Bjerre Brugs-



foren.; 26—30 Medl. af Best. f. Husmandsforen.; 31 Nævning Ø.L.; siden 32 Medl. af Best. f. Fruedal Mejeri; Jan. 33 Medl. af Best. f. L. S.



VOLLERSLEV PRÆSTEGAARD.  
VRAABY SOGN.



VRAABY KIRKE.

Tidlig-gotisk Kridtstensbygning; i den senere Middelalder er Koret ombygget, Kirken overhælvvet og tilbygget Taarn og Vaabenhus.

**Hansen-Lavind, H. P.**, Sognepræst. Fmd. f. Mghr. i Vraaby. (Se Enderslev).



**Christensen, Stine**, Frk.; f. 17. Nov. 81 i Vraaby; D. af Grdj. Christen Pedersen og Hu-

stru Inger Marie Larsen. 30 Medl. af Mghr. i Vraaby.



**Hansen, Peder**, Handelsmand; f. 17. April 90 i Vraaby; S. af Handelsmd. Niels H. og Hustru Ane Margrethe Sigersen; g. 17. April 13 m. Marie Pedersen, f. 7. Sept. 92 i Viverup. Siden 15 Handelsmd. i Vraaby; 30 Medl. af Mghr. i Vraaby; Kirkevæрге.



**Jørgensen, Hans**, Parcellist; f. 12. Marts 82 i Vraaby; S. af Husmd. Niels J. og Hustru Johanne Hansen; g. 9. April 09 m. Ane Marie Sofie Nielsine Hansen, f. 30. Sept. 89 i Kbhvn. Siden 11 Parc. i Vraaby; 26 Medl. af Mghr. i Vraaby, Næstfmd.; 21—23 Medl. af Best. f. Brugsforen.; opført paa Nævningegrundlisten.



**Larsen, Niels**, Gaardejer; f. 21. Jan. 74 i Thureby Sogn; S. af Bødker Hans L. og Hustru Dorthea Marie Jepsen; g. 16. Febr. 01 m. Kristine Jensen, f. 29. April 76 i Enderslev. Udd. som Bødker, Svend 94; 01 Bødkerm. i Vraaby; 08 Parc. i Vraaby; siden 21 Grdj. i Skrodsbjerg; 26 Medl. af Mghr. i Vraaby; Medl. af Pgrdtils.; 25—29 Medl. af Værger.; 25—29 Snefoged.

**Nielsen, Maren Kristine**, f. Jørgensen, Frue; f. 10. Dec. 70 i Sædder; D. af Grdj. Jørgen J.



og Hustru Sidse Marie J.; g. 15. Sept. 11 m. Grdj. Niels Peder N., f. 26. Dec. 76 i Sædder. 26 Medl. af Mghr. i Vraaby.



12. Marts 18 m. Ane Kirstine Andersen, f. 4. Febr. 78 i Alslev Sogn. 18—26 og fra 30 Medl. af Mghr. i Øster Egede; 33 Fmd. f. Sogner.; tidl. Medl. af Sogner.



**Sigersen, Johannes**, Gaardejer; f. 24. Sept. 88 i Vraaby; S. af Grdj. Peder S. og Hustru Anne Marie Nielsen; g. 26. Febr. 15 m. Sofie Andersen, f. 29. Sept. 88 i Skrodsbjerg. Siden 23 Grdj. i Skrodsbjerg; 30 Medl. af Mghr. i Vraaby; Kass. f. Kirkebetjnk.



**Jensen, Hans Christian**, Statshusmand; f. 29. Okt. 83 i Ø. Egede Sogn; S. af Husmd. Peter J. og Hustru Maren Sofie Hansen; g. 3. Juni 18 m. Inger C. W. Petersen, f. 5. April 97 i Kbhvn. 30 Medl. af Mghr. i Øster Egede, Revisor.

#### ØSTER EGEDE SOGN.



#### ØSTER EGEDE KIRKE.

Taarnet er fra romansk Tid, opført af Faksekalk og oprindelig i tre Stokværk; restaureret 1880.

**Hultin Hansen, S. B.**, Sognepræst. Fmd. f. Mghr. i Øster Egede. (Se Ulse).

**Eriksen, Erik Lars**, Gaardejer, Sogneraadformand; f. 8. Nov. 90 i Karise Sogn; S. af Parc. Niels E. og Hustru Ane Marie Larsen; g.



**Jensen, Jens**, Gaardejer; f. 22. Okt. 80 i Viverup, Dalby Sogn; S. af Parc. Jørgen J. og Hustru Johanne Marie Andersen; g. 3. Nov. 11 m. Ane Kirstine Christoffersen, f. 8. Okt. 86 i Atterup, Ø. Egede Sogn. 22 Medl. af Mghr. i Øster Egede, Næstfmd.; 29—33 Fmd. f. Sogner.

**Nielsen, Jens Peter**, Gaardejer; f. 15. Nov. 98 i Togerup, Alslev Sogn; S. af Grdj. Jens Søren N. og Hustru Ane Olsen; g. 30. Juli 22 m. Jenny Rasmussen, f. 23. Dec. 99 i Faurby, Hylleholt Sogn. 30 Medl. af Mghr. i Øster Egede; Kass. f. Kirkebøssen.

**Pedersen, Viggo**, Gaardejer; f. 9. Jan. 96 i Hejedegaarde; S. af Smed Rasmus P. og Hu-



stru Thora Hegelund; g. 21. Maj 20 m. Margrethe Nielsen, f. 5. Aug. 98 i Thuehusene. 30 Medl. af Mghr. i Øster Egede; Kass. f. Mghr. og Kirkebetj.; siden 28 Vurdmd. i Østift. Brandfors.; Fmd. for Udflytt. Brandk. for Løsøre.

**Poulsen, Hans Chr.**, Gaardejer; f. 1. Jan. 80 i Thuegaardshusene; S. af Parc. Niels P. og Hustru Johanne Marie Thomsen; g. 28. Okt. 05 m. Anna Kathrine Johansen, f. 24. April



85 i Store Linde. 26 Medl. af Mghr. i Øster Egede; Medl. af Kirke- og Pgrdsynet.

**Schovsboe, Gustav Frederik Peter Hans**, Provst; f. 24. Nov. 72 paa Christianshøj i Malt Sogn, Ribe Amt; S. af Landinsp. Johs. Jensen og Hustru Laurentia Christine S.; g. 29. Dec. 10 m. Agnete Fog, f. 7. Jan. 87 i Øls Præstegaard v. Hobro. Student 91; cand. theol. 98; Huslærer; 1900 pers. Kap. Hedensted-St. Dalby; 05 Kaldskap. Sæby-Hallenslev; 09 Sognepr. Hillerslev; 17 Sognepr. Nr. Aaby-Indslev; 26 Provst Vends Herred; 31 Præst ved Vemmetofte adelige Jomfrukloster; Rejsepr. Kirk. Samf. af 1898; Medl. af Best. f. Hist. Samf. f. Odense og Assens Amter. Litt. Arb.: Hist. Afhdl. i forsk. Tidsskrifter.

## HAMMER OG TYBJERG HERREDERS PROVSTI.

P. V. JOENSEN, Sognepræst til Sct. Peders Kirke i Næstved, Provst.

### AVERSI SOGN.



AVERSI KIRKE.

Opført i det 14.—15. Aarh. af Munkesten; Taarnet, Vaabehuset og Sakristiet er fra Middelalderens Slutning; det øverste af Taarnet ombygget 1877 og indsat ny Hvalvinger i Skibet.

**Poulsen, Poul Frederik Axel**, Sognepræst; f. 14. Maj 75 paa Jegindø; S. af Sognepr. Søren P. og Hustru Emma Jensine Lagertha Seehu-



sen; g. 8. Juni 06 m. Elise Margrethe Groth, f. 22. Juni 77 i Kbhvn. Student 93; cand. theol. 1900; 01 ord. midlert. Medhj. hos Sognepr. St. Olai Kirke, Helsingør; 06 Kaldskap. Vordingborg; 10 res. Kap. Hyllested-Venslev-Holsteinborg; 17 Sognepr. Aversi-Tybjerg; Fmd. f. Mghr. i Aversi; Kirkeværge; Kredsmd. f. Prforen. i Præstø Amt; Fmd. f. Børneværnet i Aversi og Fmd. f. Hammer-Tybjerg Herreders Præstekonvent; 27—33 Medl. af Best. f. Værgeraadsforen. f. Præstø Amt, fra 33 Fmd. f. Børneværnsforen. i Amtet; Repr. f. Fængselshjælpen; Fmd. f. Skolekomm.



**Hansen, Jens Søren**, Vejmand; f. 9. Maj 59 i Melby, Fr.værk; S. af Arbmd. Hans Petersen og Hustru Poulina Pedersdatter; g. 12. Jan. 23 m. Margrethe Larsen, f. 29. April 02 i Skuderløse. 26 Medl. af Mghr. i Avers; i en Aarrække Medl. af Best. f. Hjælpek.



**Lemvigh, Christian Henrik**, Godsejer; f. 28. Juli 66 paa Algistrup Hovedgaard, Holbæk Amt; S. af Etatsraad, Dr. med. Jakob L. og Hustru Kristine Steenbach; g. 1. G. 14. Maj 91 m. Ellen Boserup, f. 16. Jan. 69 i Freerslev (død 26. Dec. 92), g. 2. G. 24. Maj 99 m. Louise Almira Hedemann, f. 15. Dec. 72 (død 13. Aug. 30). 90 Forp. paa Holtegaard under Bregentved; 13 Ejer af Assendrup; 14—19 Medejer af Sidinge Vig; 26 Medl. af Mghr. i Avers, Næstfmd.; 08 Medl. af Best. f. A/S Carl J. Ulrich; siden 19 Medl. af Tilsynsr. f. Sparek. f. Avers og Omegn, fra 28 Fmd.; Repr. i Præstø Amt f. Forsikringselsk. »Danmark«.

**Lundsager, Anders Valdemar**, Købmand; f. 10. April 75 i Avers; S. af fhv. Grdj., Bankdir. Niels Chr. Petersen og Hustru Petrine Larsen; g. 14. Maj 02 m. Maren Kristine Larsen, f. 15. Juni 81 i Øde Førslev. 30 Medl. af Mghr. i Avers; Kass. f. Prlønkn.; 13—29 Medl. af Sogner., 25—29 Fmd.; i en Aarrække komm. Revisor; Medl. af Best. f. Købmdsforen. f. Haslev og Omegn; Medl. af Best. f. Avers-Testrup Sygeplejeforen.

**Mortensen, Jens Peter**, Fyrbøder; f. 30. Juli 70 i Thureby Sogn; S. af Husejer Peter M. og Hustru Margrethe Hansen; g. 6. Nov. 91 m. Emilie Johansson, f. 1. Sept. 61 i Sverige (død 28). 26 Medl. af Mghr. i Avers, Kass.

**Nielsen, Carl**, Smedemester; f. 6. Jan. 75 i Stubberup; g. 1. G. 7. Dec. 1900 m. Sofie Hansen, f. 22. Marts 74 i Taarbe, 2. G. 6. Marts

15 m. Marie Hansen, f. 17. Febr. 78 i Taarbe. 30 Medl. af Mghr. i Avers; Kirkekass.; 33 Medl. af Sogner.



**Nielsen, Georg Peter Henrik**, Parcellist; f. 13. Juni 91 i Sneslev; S. af Husejer Peder N. og Hustru Ane Olsen; g. 10. Dec. 15 m. Kirsten Sørensen, f. 1. Dec. 94 i Sigersted. 32 Medl. af Mghr. i Avers; 31 Medl. af Best. f. Mejeriet; Medl. af Best. f. den radikale Foren.



AVERSI PRÆSTEGAARD.

#### BAVELSE SOGN.



BAVELSE KIRKE.

Romansk Kampestensbygning; i Slutningen af 13. Aarh. overhævedes Koret, i den senere Middelalder Skibet, ligesom der tilbyggedes Taarn og Vaabenhuis.

**Jørgensen, J. M.**, Sognepræst. Fmd. f. Mghr. i Bavelse. (Se Glumso.)

**Blum, Vilhelm**, Parcellist; f. 25. Sept. 77 i Herlufmagle Sogn; S. af Parc. Carl B. og Hustru Sofie Blum; g. 11. Sept. 03 m. Christine Jensen,





f. 17. Sept. 83 i Damsholte Sogn. Siden 09 Parc. i Bavelse; 26 Medl. af Mghr. i Bavelse.



Niels Peter N. og Hustru Ane Kirstine Petersen; g. 4. Nov. 05 m. Husejer Lauritz Vilhelm O., f. 31. Juli 72 i Bavelse. 33 Medl. af Mghr. i Bavelse.



**Olsen, Maren Christine**, f. Christensen, Frue; f. 20. Jan. 63 i Jungshoved Sogn; D. af Parc. Lars Peter C. og Hustru Bodil Kristine Hansen; g. 9. Nov. 06 m. Smedem. Carl Ludv. O., f. 13. Okt. 79 i Bavelse Sogn. 14—22 og fra 30 Medl. af Mghr. i Bavelse.

#### FENSMARK SOGN.



FENSMARK KIRKE.

Romansk Kampe- og Kridtstenskirke; i den senere Middelalder overhvælvet og tilbygget Taarn og Vaabenhus.



**Hansen, Axel Christian Arnold**, Enelærer; f. 1. Dec. 94 i Kyse, Vallensved Sogn; S. af Skræderm. Lars H. og Hustru Ellen Kirstine Axelsen; g. 22. Nov. 31 m. fhv. Lærerinde Rosa Eleonora Møller, f. 13. Juli 97 i Fakse. Lærereks. Vordingborg Sem. 15; kort Kursus i Geografi 27; fra 16 Vikar forsk. Skoler; 32 Andenlærer Toksværd Sk.; Nov. 29 Enelærer Bavelse; 30 Medl. af Mghr. i Bavelse; Næstfmd., Kirkevæрге og Kass.; 31 komm. Revisor.

**Brygmann, Eggert Kristoffer**, Sognepræst; f. 4. Febr. 93 i Kbhvn.; S. af Snedker B. og Hustru; g. 28. Febr. 22 m. Marie Engberg, f. 19. Maj 96. Student Lyceum 11; cand. theol. 21; 21 ord. Medhj. Mosbjerg-Bindslev; 22 Sognepr. Rubjerg-Lyngby; 31 Sognepr. Fensmark-Rislev; Medl. af Mghr. i Fensmark; 31 Kredsmd. f. K. F. U. M.

**Mogensen, Karl Laurids**, Vognmand; f. 9. Febr. 89 i Tyvelse; S. af Grdj. Jens M. og Hustru Karoline Jensen; g. 12. Nov. 20 m. Anna Margrethe Bolette Christoffersen, f. 22. Okt. 97 i Aasø. Siden 16 Vognmd. i Bavelse; 30 Medl. af Mghr. i Bavelse.

**Nielsen, Axel**, Købmand; f. 19. April 97 i Tybjerg; S. af Parc. Lars Chr. N. og Hustru Kirsten Rasmussen; g. 25. Nov. 18 m. Elna Sofie Larsen, f. 29. Jan. 98 i Olstrup. 19—25 Portør D. S. B.; siden 25 Købmd. i Bavelse Sogn; 30 Medl. af Mghr. i Bavelse.

**Olsen, Anna Marie Regine Elisabeth**, f. Nielsen, Frue; f. 4. Dec. 86 i Skelby; D. af Arbmd.



**Brøns-Hansen, Rasmus Peter**, Købmand; f. 15. Maj 81 paa Frberg.; S. af Portør Jens H. og Hustru Anna Rasmussen; g. 3. Juni 06 m. Ka-

ren Jensen, f. 28. Maj 81 i Gelsted. 26 Medl. af Mghr. i Fensmark; Medl. af Kirke- og Krgdtils.; Medl. af Best. f. Sygeplejeforen.



**Christensen, Johanne Marie Sophie**, f. Hansen, Frue; f. 12. Sept. 80 paa Holmegaards Glasværk; D. af Glassmelter Niels H. og Hustru Henriette Sophie H.; g. 29. Dec. 1900 m. Hans C., f. 2. Sept. 73 i Testrup. 26 Medl. af Mghr. i Fensmark; Medl. af Kirkebest.

**Hansen, Laurits**, Gaardejer. Medl. af Mghr. i Fensmark.



**Hansen, Niels**, Parcelist; f. 18. Febr. 82 i Fensmark; S. af Parc. Hans Poulsen og Hustru Kristiane Larsdatter; g. 10. Nov. 19 m. Kristine Christoffersen, f. 18. Febr. 88 i Rejnstrup. 26 Medl. af Mghr. i Fensmark; Fmd. f. Pgrdudv.; Medl. af Valgbest.



**Jensen, Peder Julius**, Tømrer; f. 16. Febr. 76 i Baarse; S. af Tømrer Hans J. og Hustru Bodil Kirstine Petersen; g. 8. Maj 04 m. Karen Kirstine Hansen, f. 10. Aug. 80 i Sandvig, Meru Sogn. 26 Medl. af Mghr. i Fensmark; siden 19 Kirkeværge; 19—28 Kass. f. Mghr.; 28—31 Fmd. f. Mghr.; Fmd. f. Kgrdudv.

**Jørgensen, Jens Peter**, Glassliber; f. 13. April 80 i Herlufsholm Sogn; S. af Handelsmd. Jørgen Petersen og Hustru Ane Kathrine Hansdat-

ter; g. 29. Aug. 03 m. Marie Henriette Nielsen, f. 13. Aug. 82 i Braaby. 26 Medl. af Mghr. i Fensmark; Næstfmd. og Kass.; Medl. af Valgbest.

**Petersen, Hans Christian**, Gaardejer; f. 4. Maj 82 i Podby; S. af Husmd. Rasmus P. og Hustru Karen Sofie Henriksen; g. 29. Maj 08 m. Rasmine Christine Rasmussen, f. 3. Dec. 83 i Tømmerup, Ondløse Sogn. Siden 10 Grdj. i Kalke-  
rup; 30 Medl. af Mghr. i Fensmark; Medl. af Pgrdudv.; 21—29 Medl. af Sogner.; 31 Fmd. f. Brugsforen.

## GLUMSØ SOGN.



GLUMSØ KIRKE.

Romansk Kampestensbygning; i den senere Middelalder forlænget, overhvalvet og tilbygget Taarn, som ombyggedes 1878.

**Jørgensen, Johan Marius**, Sognepræst; f. 15. Febr. 69 i Gamborg; S. af Hjulmd. Peder J. og Hustru Mariane Nielsen; g. 1. Maj 02 m. Ane Marie Hansen, f. 27. Marts 67 i Odder. Student Sorø 87; cand. theol. 94; 96 ord. Medhj. i Hornslet; 97 Vikar forsk. Steder; 98 Vikar Frederiks K., Kbhvn.; 99 Sognepr. Kolind-Ebdrup-Skarresø; 09 Sognepr. Grundfør-Spørring; 25 Sognepr. Glumsø-Bavelse; Fmd. f. Mghr. i Glumsø; 33 Fmd. f. Kirk. Samf. i Glumsø og Omegn.



**Baden, Hans Tikjøb**, Førstelærer; f. 27. Sept. 68 i Seldrup pr. Beder; S. af Lærer Niels R. B. og Hustru Johanne Margrethe Lorenzen Tikjøb; g. 1. Nov. 94 m. Dorteia Henriette Kempel, f. 15. Nov. 71 i Vorgaard, Vendsyssel. Lærereks. Kbhvn.s Sem. 94; 94 Kommunelærer i Korsør; 1. Jan. 05 Førstelærer i Glumsø; 25 Medl. af Mghr. i Glumsø; Kass.; i 4 Aar Fmd. f. Værger.; 25 Fmd. f. Hjælpek.; siden 08 Bibliotekar; siden

09 Dirigent f. Glumsø Sangforen.; Stifter af og Forst. f. Handelsskolen i Glumsø.



**Erek, Marie Sofie**, f. Petersen, Frue; f. 19. Febr. 60 i Tyvelse Sogn; D. af Sognef., Grdj. Jens P. og Hustru Dorthe Thomasdatter; g. 23. Juli 84 m. Grdj. Peter Conrad Hansen E., f. 20. Juni 58 i Tyvelse. 31 Medl. af Mghr. i Glumsø.



**Foldager, Olga**, f. Nielsen, Frue; f. 12. Okt. 87 i Viskinde; D. af Banearb. Peter N. og Hustru Karen Andersen; g. 24. Febr. 11 m. Broderihdl. Lars F., f. 4. Nov. 73 i Gjellerup. 30 Medl. af Mghr. i Glumsø.

**Jørgensen, Lars Peter**, fhv. Skomagermester; f. 10. Maj 80 i Glumsø; S. af Væver Anders J. og Hustru Ellen Sørensen. 05—25 Skomagerm.; siden 25 Parc. i Glumsø; 31 Medl. af Mghr. i Glumsø; siden 29 Medl. af Sogner.

**Larsen, Johannes**, Sadelmagermester; f. 12. Marts 81 i Næsby pr. Sorø; S. af Murer Anders L. og Hustru Kirstine Jensen; g. 2. Juli 06 m. Anna Jensen, f. 17. Juni 79 i Jyderup. Siden 06 Sadelmagerm. i Glumsø; 30 Medl. af Mghr. i Glumsø; Kirkeværge og Kass.



**Schrøder, Carl Smidt**, Skovfoged; f. 12. Aug. 80 i Errindlev Sogn, Maribo Amt; S. af Skovrider Christian Ditlev Frederik S. og Hustru Emma Margrethe Petrine Smidt; g. 29. Okt. 05

m. Leonora Hedvig Thorsell, f. 4. Maj 80 i Fakse (død 20. Juni 12). 97—98 Elev v. Nyminde Klitplantage; 98—1900 Baroniet Sønder Karle; 1900—02 Vemmetofte; 03 v. Regulering af Skjoldnæsholm Skove; 03—05 Skovfogedasp. Gisselfeld; 1. Nov. 05 Skovfoged v. Næsbyholm; 30 Medl. af Mghr. i Glumsø, Næstfmd.; siden 14. Jan. 31 Fmd. f. A/S Glumsø Realsk.; 23—34 Kass. i Indre Miss. Samf. f. Glumsø.



**Sørensen, Kristen**, Malermester; f. 11. Marts 93 i Aasø pr. Glumsø; S. af Tømrerm. Hans S. og Hustru Karoline Olsen; g. 16. Sept. 21 m. Johanne Kathrine Pedersen, f. 29. Aug. 1900 i Dalby. Siden 20 Malerm. i Glumsø; 30 Medl. af Mghr. i Glumsø; Medl. af Valgbest.; 24—33 Fmd. f. Indre Miss. Samf. f. Glumsø.



GLUMSØ PRÆSTEGAARD.

#### HAMMER SOGN.



HAMMER KIRKE.

Højtliggende romansk Kridtstenskirke med oprindeligt Taarn; i den senere Middelalder er Kirken overhvælvet og tilløjet Sakristi samt to Vaabenhuse; restaureret 1854.

**Borries, Carl Philipp**, Sognepræst; f. 9. April 94 i Kbhvn.; S. af Landbrugskandidat, Fuldm. Christian Philip B. og Hustru Maria Hall; g.



17. Nov. 23 m. Elly Heintze (exam. Organ.), f. 31. Marts 98 i Kbhvn. Cand. theol. 21; Studierejser omf. alle Europas Lande, Orienten og Afrika i Aarene 21—29; 19. Sept. 21 Kaldskap. Vor Frelser K., Kbhvn., og Søndagsskoleforst. smst.; 29. Juni 29 Sognepr. Hammer; Fmd. f. Mghr. i Hammer; 16—18 Soldatermissionær og K. F. U. M. Sekr. paa Søforterne. Litt. Arb.: En Orient Rejse (31); Guds Kald (32); Sognebladet »Fra Kirke til Hjem«.



**Andersen, Johs.**, Gaardejer; f. 19. Febr. 82 i Lou; S. af Grdj. Poul A. og Hustru Maren Kirstine Rasmussen; g. 12. Juli 12 m. Anna Dorthea Olsen, f. 10. Nov. 80 i Faardrup. Frborg Højsk. 02—03; siden 12 Grdj.; 30 Medl. af Mghr. i Hammer; 05 Fmd. f. Afholdsforen.; Fmd. f. Foredragsforen.; siden 08 Fmd. f. Lou Tyreholdsforen.; Fmd. f. de sammensl. sjæll. Kontrollforen. og Landsudv.



**Bjerre, Niels Pedersen**, Enelærer; f. 16. Jan. 80 i Ildved v. Vejle; S. af Grdj. Laurs P. B. og Hustru Maren Schousen; g. 3. Marts 05 m. Dagny Brix, f. 27. Aug. 81 i Vamdrup. Lærereks. Gedved Sem. 02; adsk. Kursus; 02—04 Vikar Faarup; 04 Storehedinge Borger- og Realsk.; Jyllinge v. Roskilde; 1. Nov. 04 Enelærer i St. Lime v. Vejle; 1. Nov. 07 i Ny Jydstrup v. Ringsted; 1. Jan. 09 Enelærer v. Faarup Sk.; i

ca 20 Aar Medl. af Mghr. i Hammer, Næstfmd.; i 3 Aar Fmd.; en Periode Kirkevæрге; siden 04 Organist; tidl. Fmd. f. Værger.; Kass. i Komm. Biblioteket; siden 13 Fmd. f. Husflidsforen.; Medl. af Best. f. Præstø Amts Husflidsforen.; siden 15 Regnskabsf. f. Foderstofforen. i Lou; i 8 Aar Fmd. f. Blangsløv Brugsforen.; siden 21 Regnskabsf. f. Sogner.; har forberedt flere Elever til Seminariet.



**Clausen, Alfred Johannes**, Gaardejer; f. 29. Aug. 01 i Karrebæk; S. af Grdj. Christian C. og Hustru Anna Hansigne Andersen; g. 28. April 29 m. Mary Christine Hansen, f. 16. Aug. 94 i Marvede. Haslev Højsk. 19—20; siden 12. April 29 Grdj.; 30 Medl. af Mghr. i Hammer; Medl. af Pgrd.- og Kgrdudv.

**Hansen, Kay Max Volmer**, Banarbejder; f. 7. Jan. 87 i Kbhvn.; S. af Skomager Jens Peder H. og Hustru Karen Olsen; g. 1. Nov. 08 m. Johanne Sofie Pedersen, f. 16. Marts 90 i Kalundborg. Landmd.; fra 1. Nov. 08 arb. v. Banen; fast ans. 20; 26 Medl. af Mghr. i Hammer; 23—33 Medl. af Best. f. Soc. dem. Foren.; 14—18 Medl. af Best. f. Hundredmandsforen. i Lundby; 29—33 Medl. af Best. f. Hjælpek.

**Jensen, Kristine**, Frue. Medl. af Mghr. i Hammer.



**Larsen, Hans**, Møller; f. 31. Marts 81 i Hammer; S. af Grdj. Rasmus L. og Hustru Ane Katrine Hansen; g. 11. Juni 11 m. Maren Kirstine Hansen, f. 30. Maj 88 paa Svinø. 13—27 Grdj.; fra 18 Møller; 20 Medl. af Mghr. i Hammer; fra 20 Kirkevæрге og Kirkekass.; 25—33 Medl. af Sogner.; Fmd. f. Sydsjæll. Møllerforen.; Fmd. f. A/S Hammers Forsamlingshus; Repr. f. Udflytt. Brandforsikr.; Fmd. f. Kontrollforen.; Medl. af Skolekomm.

**Sørensen, Carl Julius**, Parcellist; f. 12. Febr. 90 i Hundstrup; S. af Parc. Niels Peter S. og



Hustru Sofie Jacobsen; g. 9. April 15 m. Maren Larsen, f. 11. April i Hammerhusene. 30 Medl. af Mghr. i Hammer; Medl. af Fordelingsudv.; siden 1. Jan. 34 Opkr. f. Sygek.

### HERLUFMAGLE SOGN.



HERLUFMAGLE KIRKE.

Oprindelig romansk Kampestensbygning, der i Tidens Løb er undergaaet mange Forandringer; restaureret 1885—86.

**Arnberg, Johan Gustav Julius**, Sognepræst; f. 24. Juni 92 i Rødby; S. af Snedkerm. A. og Hustru; g. 29. Dec. 18 m. Augusta Aaris Liisberg, f. 4. Juli 89. Student 11; cand. theol. 18; 18 ord. Kateket Frederiks K., Kbhvn.; 21 Sognepr. Værløse; 24 Dsk. Præst og Legationspr. Paris; 28 Sognepr. Herlufmagle; Medl. af Mghr. i Herlufmagle.



**Andersen, Carl Sofus**, Sadelmagemester; f. 18. April 79 i Herlufmagle; S. af Grdj. Peter A. og Hustru Maren Sophie Jørgensen; g. 27. Maj 06 m. Kristine Hansen, f. 16. Okt. 84 i Ulse Sogn. Medl. af Mghr. i Herlufmagle; Medl. af Bygningsudv.

**Jensen, Jens Peter**, Sognefoged; f. 17. April 67 i Herlufmagle; S. af Husmd. Hans J. og Hustru Marie Hansen; g. 19. Maj 1900 m. Anna Andersen, f. 18. Aug. 67 i Herlufmagle. 22 Medl. af Mghr. i Herlufmagle; 1900—21 Medl. af Sogner.



**Kristensen, Thomas Nygaard**, Enelærer; f. 27. Aug. 77 i Sunds Sogn, Herning; S. af Grdj. Peter K. og Hustru Ane Kirstine Thomsen; g. 23. Dec. 04 m. Karen Marie Nielsen, f. 4. Juli 84 i Mesinge, Fyn. Lærereks. Silkeborg Sem. 99; forsk. korte Kursus; 1. Sept. 99 Hjælpe lærer Assing v. Kibæk; 1. Nov. 1900 Vikar Nygaard Skole, Ørre Sogn; 1. Febr. 01 Andenlærer Skals; 1. Dec. 03 Friskolelærer Havnelev; 1. Febr. 07 Enelærer V. Jølby, Mors; 1. Okt. 10 Førstelærer Løvel; 1. Okt. 14 Enelærer Herlufmagle; 26 Medl. af Mghr. i Herlufmagle, 28—32 Fmd.; 32 Fmd. f. Næstvedkr. Lærerk.



**Larsen, Frederik**, Husejer; f. 2. April 71 i Mogenstrup; S. af Husmd. Lars Olsen og Hustru Karen Sofie Simonsen; g. 4. Marts 94 m. Ane Sofie Larsen, f. 3. Okt. 71 i Gyrstinge Sogn. 30 Medl. af Mghr. i Herlufmagle, Næstfmd.; Medl. af Kirke- og Bygningsudv.; Sekr. i Sogner.; Reguskabsf. f. Brugsforen.



**Larsen, Hans Vilhelm**, Gaardejer; f. 18. Maj 87 i Herlufmagle Sogn; S. af Grdj. Jens L. og Hustru Anna L.; g. 10. Maj 18 m. Margrethe

Nielsen, f. 2. Sept. 94 i Ortved. 30 Medl. af Mghr. i Herlufmagle; Medl. af Pgrdtils.; Snefoged og Stævningsmd.; Fmd. f. »Egne Midler, egne Hjem«.



**Madsen, Arne Immanuel Østerby**, Husmand; f. 29. Maj 03 i Frederiksberg; S. af Parc. Hans M. og Hustru Severine Pedersen; g. 13. Juni 25 m. Mary Elisabeth Davidsen, f. 11. Febr. 1900 i Hjelmølille. 30 Medl. af Mghr. i Herlufmagle; Medl. af Pgrdtils.

**Olsen, Hausine Marie**, f. Andersen, Enkefrue; f. 26. Sept. 79 i Toksværd Sogn; D. af Husmd. Hans Christian A. og Hustru Ellen Kathrine Jørgensen; g. 13 m. Jens Christoffer O., f. 20. Marts 78 i Spragelse (død 22). 30 Medl. af Mghr. i Herlufmagle; Medl. af Kirke- og Kgrdudv.; 1. Okt. 33 Medl. af Børneværnet.

#### HOLME OLSTRUP SOGN.

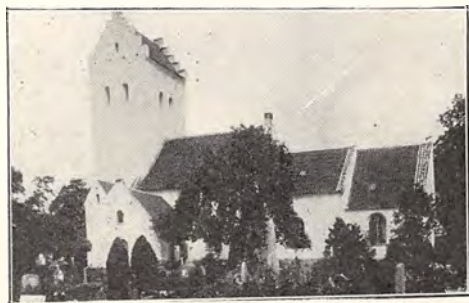

HOLME OLSTRUP KIRKE.

Romansk Kridtstenskirke, senere i romansk Tid tilbygget Taarn; i den senere Middelalder er Kirken overhvalvet og tilføjet Vaabenhuis.

**Jørgensen, E. A.**, Sognepræst. Fmd. f. Mghr. i Holme Olstrup. (Se Rønnebæk).

**Andersen, Grethe**, f. Larsen, Frue; f. 29. Maj 77 i Olstrup; D. af Grdj. Peter L. og Hustru Anna Kathrine Andersen; g. 5. Maj 05 m. Georg



A., f. 21. Sept. 73 i Olstrup. 30 Medl. af Mghr. i Holme Olstrup.



**Andreasen, Anna Kristine**, f. Hansen, Frue; f. 20. Okt. 74 i Stege Landsogn; D. af Husmd. Peter H. og Hustru Ane Marie Andersen; g. 12. April 12 m. Søren A., f. 31. Juli 88 i Ring. 22 Medl. af Mghr. i Holme Olstrup.



**Petersen, Peter Christoffer**, Statshusmand; f. 28. Juli 88 i Herlufmagle Sogn; S. af Arbmd. Kristen P. og Hustru Ellen Kirstine Petersen; g. 6. Maj 15 m. Karen Sofie Andersen, f. 27. Aug. 85 i Ulse-Olstrup. 30 Medl. af Mghr. i Holme Olstrup; Fmd. f. Valgbest.

**Petersen, Petra Margrethe**, f. Rasmussen. Frue; f. 2. Maj 95 i Karise; D. af Husejer Hans Peter R. og Hustru Ane Margrethe Christensen; g. 30. Jan. 15 m. Hans Peter P., f. 16. Jan. 89 i Taageskov. 30 Medl. af Mghr. i Holme Olstrup.

**Rasmussen, Chr.**, Gaardejer; f. 23. Jan. 84 i Rønnebæk Sogn; S. af Grdj. Jens R. og Hustru Karen Marie Jørgensen; g. 6. Nov. 09 m. Anna Hedvig R., f. 16. Maj 85 i Olstrup Sogn (død 17. April 32). 26. Medl. af Mghr. i Holme Olstrup, Næstfmd., Kass. og Kirkevæрге; siden



28 Medl. af Best. f. Næstved og Omegns Landboforen.; Fmd. f. Sundhedskomm.



20 Sognepr. Hersom-Bjerregrav-Klejtrup; 25 Sognepr. Kjøng-Svinø; Fmd. f. Mghr. i Kjøng.



**Røtting, Anna Elvira**, f. Nielsen, Frue; f. 17. Juli 76 i Præstø; D. af Skipper Theodor N. og Hustru Jensine Hansen; g. 24. Maj 95 m. Jens R., f. 7. Dec. 67 i Teglstруп. 30 Medl. af Mghr. i Holme Olstrup.



**Jensen, Hans**, Ølhandler; f. 6. Marts 87 paa Svinø pr. Lundby; S. af Smedem. Ole J. og Hustru Maren Petersen; g. 27. Juli 10 m. Marie Christiansen, f. 20. Maj 83 paa Svinø. Siden 11 Ølhldr. i Kjøng; 26 Medl. af Mghr. i Kjøng; Kirkevæрге og Kass.; siden 29 Medl. af Sogner.

#### KJØNG KIRKEDISTRIKT.



KJØNG KIRKE.

Gulkalket Teglstenskirke fra 13. Aarh.; i den senere Middelalder tilbygget Taarn; ved Restauration 1792 fik den tidligere overhvalvede Kirke fladt, gipset Loft, undtagen i Koret, der blev restaureret 1869.

**Lindeløv, Johannes Pedersen**, Sognepræst; f. 10. April 87 i Veterslev; S. af Postekspeditør Niels P. og Hustru Kirsten Jensen; g. 2. Aug. 18 m. Johanna Maria Woer Gjellerup, f. 15. Juli 95 i Kbhvn. Cand. theol. 16; 10 Medarb. v. Kr. Dagbl.; 18 prv. Medhj. Kingos K., Kbhvn.;

**Jensen, J. P.**, Gaardejer. Medl. af Mghr. i Kjøng.



**Larsen, Christen**, Parcellist; f. 19. April 63 i Lundby; S. af Husmd. Lars Simonsen og Hustru Karen Kristensdatter; g. 10. Juli 85 m. Rasmine Rasmussen, f. 1. Febr. 62 i Næs (død 27). 85—10 Skomagerm. i Lundby; siden 10 Parc. i Kjøng; 26 Medl. af Mghr. i Kjøng; Medl. af Pgrdtils.; 15 Stifter af Husmdsforen. i Kjøng; 21—25 Medl. af Sogner.

**Pedersen, Carl Frederik**, Skomagermester; f. 25. Dec. 86 i Kjøng Sogn; S. af Husmd. Hans P. og Hustru Sidse P.; g. 22. Juli 11 m. Louise



Meyer, f. 5. Febr. 86 i Berlin. Siden 16 Skomagerm. i Kjøng; 30 Medl. af Mghr. i Kjøng.



**Pedersen, Marie**, f. Andersen, Frue; f. 31. Juli 73 i Magleby, Langeland; D. af Grdj. R. A. og Hustru Cathrine Rasmussen; g. 11. Okt. 95 m. Bogtrykker Laurids Peder P., f. 16. Aug. 69 i Varde. Sørup Højsk. 94; 30 Medl. af Mghr. i Kjøng; siden 33 Medl. af Best. f. Røde Kors.



**Pedersen, Marie Sidsel**, f. Hansen, Frue; f. 28. Jan. 63 paa Svino; D. af Grdj. Hans Pedersen og Hustru Maren Dorthea Thygesdatter; g. 19. Nov. 92 m. fhv. Grdj. H. C. P., f. 25. Jan. 63 i Kastrup Sogn. 30 Medl. af Mghr. i Kjøng.



**Svendsen, Peder**, Regnskabsfører; f. 7. Febr. 63 i Vejle; S. af Parc. Svend Pedersen og Hu-

stru Kirsten Olsen; g. 11. April 90 m. Kirstine Olsen, f. 2. Jan. 63 i Neblerød, Haldagerlille Sogn. 89—20 Mejeribest. i Kostræde, Kjøg Sogn; siden 30 Regnskabsfører i Kjøg Sparek.; siden 02 Medl. af Mghr. i Kjøg, Næstfmd.

#### LUNDBY SOGN.

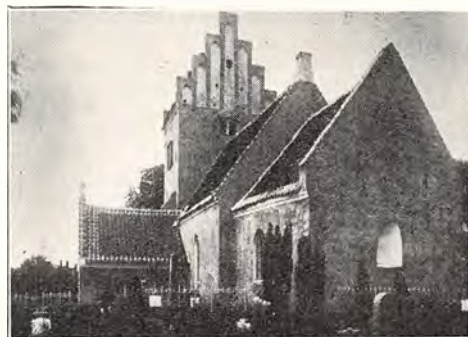

LUNDBY KIRKE.

Romansk Kampestensbygning; i den senere Middelalder overhvalvet og udvidet og tilbygget Taarn, Vaarnhus og Sakristi.



**Krarup-Hansen, Christian Emanuel**, Sognepræst; f. 19. Jan. 06 i Kbhvn.; S. af Sognepr. Niels Chr. H. og Hustru Mathilde Josepha Krarup; g. 7. Aug. 31 m. Edith Caroline Marie Jensen, f. 13. Aug. 05 i Østermarie. Student Haslev 24; cand. theol. 31; 31 ord. Medhj. Bodilsker; 32 konst. Sognepr. Vorning-Kvorning-Hammershøj; 32 Sognepr. Lundby; Medl. af Mghr. i Lundby.

**Jensen, Fr.**, Banearbejder. Medl. af Mghr. i Lundby.

**Jensen, Hartvig**, Brygger i Lundby; f. 2. Sept. 86 i Lundby; S. af Brygger Niels J. og Hustru Marie J. 22 Medl. af Mghr. i Lundby.



**Jensen, Henry Richard**, Gaardejer; f. 14. Dec. 95 i Vejle Sogn; S. af Grdj. Ingvor J. og Hu-



stru Andrea Christensen; g. 16. Maj 25 m. Dorthea Marie Nielsen, f. 16. Juli 90 i Them Sogn. Siden 25 Ejer af Tornkjær i Lundby; 30 Medl. af Mghr. i Lundby; siden 28 Fmd. f. Lundby Kontrolforen.; siden 30 Fmd. f. Lundby Elektricitetsværk; siden 31 Fmd. f. Nævningegrundlisteudv.



**Larsen, Anders**, Gaardejer; f. 27. Juli 64 i Lundby; S. af Grdj. Lars Hansen og Hustru Karen Olsen; g. 24. Marts 93 m. Marie Sand, f. 18. Sept. 64 i Husum. Siden 93 Grdj. i Lundby; 26 Medl. af Mghr. i Lundby, Fmd.



**Nielsen, Niels Peter**, Trikotagehandler; f. 22. Jan. 68 i Galten Sogn; S. af Husmd. Jens Chr. N. og Hustru Karen Jensdatter; g. 30. Juli 01 m. Maren Sofie Hansen, f. 19. Maj 74 i Sværdborg Sogn. N. Nissum Højsk. 98—99; udd. v. Landvæsen; siden 01 Trikotagehdl. i Lundby; 26 Medl. af Mghr. i Lundby; siden 01 Fmd. f. K. F. U. M., Lundby; Fmd. f. Miss.huset Bethania; Fmd. f. D. M. S.



**Rasmussen, Niels Peter**, Gaardejer; f. 20. Marts 84 i Lundby Sogn; S. af Grdj. Ole R. og Hustru Bodil Pedersen; g. 31. Okt. 19 m. Kirstine R., f. 8. Marts 93 i Hammer. Brøderup Højsk. 03; siden 18 Ejer af Munkeskov i Lundby; 26 Medl. af Mghr. i Lundby; siden 30 Vurdm. til Ejendomssk.; Revisor i Lundby og Omegns Foderstofforen. og i Hammer-Lundby

Hesteforsikringsforen.; 29—33 Medl. af Skolekomm.; 33 Fmd. f. Sogner.

**Trap, Otto Julius**, Gaardejer; f. 1. Aug. 79 i Sørup pr. Svendborg; S. af Forpagter Andreas T. og Hustru Caroline Larsen; g. 10. Maj 10 m. Frede Vilhelmine Henriksen, f. 4. Nov. 82 i Gerlev-Draaby. Korinth Højsk. 97—98; Lyngby Landbrsk. 1900—01; 06—15 Grdj. i Gerlev-Draaby; 15—17 Grdj. i Røgerup pr. Skibby; siden 17 Grdj. i Lundby; 26 Medl. af Mghr. i Lundby, Næstfmd.; Kirkevæрге; Kass. f. Prlønkk.



LUNDBY PRÆSTEGAARD.

#### MOGENSTRUP SOGN.



MOGENSTRUP KIRKE.

Romansk Kampestenskirke; senere i Middealderen overhvalvet og forlænget og tilføjet Taarn, Vaabenhus og Sakristi; restaureret 1867.

**Glenthøj, R.**, Sognepræst. Fmd. f. Mghr. i Mogenstrup. (Se Næstelø).

**Christensen, Christine**, Frue. Medl. af Mghr. i Mogenstrup.

**Gasmann, Flemming Christian Egeberg**, Godsejer; f. 11. Okt. 88 i Mogenstrup Sogn; S. af Godsejer Chr. G. Medl. af Mghr. i Mogenstrup, Næstfmd.; Kirkevæрге.

**Hansen, Margrethe**, f. Jensen, Frue; f. 16. Maj 77 i Krummerup Sogn; D. af Husejer Jørgen J. og Hustru Maren Hansdatter; g. 3. Nov. 05 m. Christian H., f. 11. Sept. 79 i Mogenstrup Sogn. 16—26 og fra 32 Medl. af Mghr. i Mogenstrup; fhv. Medl. af Væрге.

**Hansen, Rasmus Albert**, Gaardbestyrer; f. 18. Febr. 92 i Bøgesø; S. af Grdj. Ole H. og Hustru Ane Dorthea Andersen. Ollerup Højsk. 10



—11; Tune Landbrsk. 15—16; 21 Landbruger i Norge; 30 Medl. af Mghr. i Mogenstrup.



**Hansen, Svend Peter Julius**, Gaardejer; f. 9. Jan. 85 i Hammer Sogn; S. af Grdj. Hans Jensen og Hustru Maren Rasmussen; g. 26. Maj 16 m. Ane Margrethe Nielsen, f. 27. Marts 87 i Pederstrup. Overtog 06 Fødegaarden, 1. Maj 16 nuv. Ejendom; 30 Medl. af Mghr. i Mogenstrup; Tils. m. Pgrdjorden; siden 24 Medl. af Best. f. Foderstofforen.

**Hansen, Theodor**, Fyrbøder; f. 28. Jan. 93 i Herlufsholm; S. af Fyrbøder Rasmus H. og Hustru Kristiane H.; g. 24. Juli 20 m. Selma Davidsen, f. 30. Nov. 88 i Sverige. 30 Medl. af Mghr. i Mogenstrup; Medl. af Best. f. Socdem. Foren.

#### NÆSBY SOGN.



NÆSBY KIRKE.

Romansk Kampe- og Fraadstenskirke; i den senere Middelalder forlænget og tilbygget Taarn og Sakristi; et Gravkapel opførtes i 17. Aarh.; stærkt ombygget 1875—76. Arkitekt: Etatsraad Chr. Hansen.

**Nielsen, Poul Oluf**, Sognepræst; f. 14. Okt. 90 i Kbhvn.; S. af Bankfuldm. N. og Hustru.

Student Lyceum 09; cand. theol. 20; 21 ord. Medhj. Sundby K., Kbhvn.; 22 Kaldskap. Gerlev-Draaby; 25 Sognepr. Næsby-Tyvelse; Fmd. f. Mghr. i Næsby.



**Andersen, Kristian**, Førstelærer; f. 15. Okt. 87 i Stenstrup pr. Næstved; S. af Grdj. Niels Rasmus A. og Hustru Magdalene Nielsen; g. 29. Aug. 09 m. Elsinie Marie, f. Andersen, f. 1. Marts 85 i Vordingborg. Lærereks. Vordingborg Sem. 09; mange forsk. Kursus; Tillægseks. i Tysk 23; Studierejser; 1. Sept. 09 Vikar Keldbylille; 1. Juli 10 Skanderup Sk.; 1. Sept. 10 Andenl. Nørreby Sk.; 1. Jan. 13 Førstel. Hjertebjerg Sk.; 1. Maj 22 Vordingborg Realsk.; 1. Jan. 25 Førstel. Næsby Hovedsk.; 30 Medl. af Mghr. i Næsby; Kass. f. Prlønkn.; 14—22 Leder af den komm. Efterskole i Hjertebjerg; 16—22 Fmd. f. Mghr. i Elmelunde; 14—22 Fmd. f. Værger. smst.; komm. Revisor i Næsby-Tyvelse; Leder af Aftensk.; tidl. Godskass. og Regnskabsf. f. Nordfeldt og Aalebæksgaards Godser; 1. Maj 33 Fmd. f. Næsby Brugsforen.



**Christensen, Poul Axel**, Parcellist; f. 2. Marts 99 i Glumsø; S. af Rentier Hans Peder C. og Hustru Stine Thomsen; g. 26. Maj 21 m. Anna Frandsen, f. 1. April 96 i Skelskør. Vejstrup Højsk. 17—18; 18—19 i Menstrup; 19—21 i Sandved-Haarslev; 21—23 i Naaby; siden 23 nuv. Bopæl; 30 Medl. af Mghr. i Næsby; Medl. af Kirkes.; 26—30 Medl. af Best. f. Venstrelvælgerforen.

**Jacobsen, Jacob**, Gaardejer; f. 27. Okt. 70 i Sandby; S. af Grdj. Rasmus J. og Hustru Karen Sofie Hansen; g. 3. Nov. 1900 m. Karen Marie Hansen, f. 27. Maj 76 i Skellerød. 93—



98 Best. af nuv. Gaard, som overtoges i 1900; 33 Medl. af Mghr. i Næsby, Kass.



**Jensen, Anders**, Statshusmand; f. 29. Aug. 81 i Alsted; S. af Husmd. Johan J. og Hustru Ane

Andersen; g. 18. Nov. 21 m. Anna Jensen. 25 Statshusmd.; 30 Medl. af Mghr. i Næsby; Medl. af Jordudv.; i 4 Aar Medl. af Best. f. Næsby Sygek.; Medl. af Svinereguleringsnævnet; i 6 Aar Medl. af Best. f. Glumsø Husmandsforen.; i 4 Aar Medl. af Best. f. Næsby-Tyvelse soc. dem. Foren.

**Nielsen, Johs**, Gaardejer; f. 2. Jan. 83 i Rolholte Sogn; S. af Grdj. Hans Jørgen N. og Hustru Johanne Christensen; g. 25. Juli 08 m. Jensine Davidsen, f. 3. Aug. 85 i Holløse. Højsk. 03—04; Landbrsk. 05—06; 06 Best. af Gaarden, som overtoges 08; 22 Medl. af Mghr. i Næsby, Næstfmd., 22—26 Fmd.; 29 Medl. af Sogner.; 20—26 Medl. af Best. f. Landboforen.; 29—33 Medl. af Best. f. Slagteriet.

**Petersen, Johan**, Murer; f. 21. Okt. 74 i Kirke Flinterup; S. af Bestyrer Morten P. og Hustru Marie Sørensen. 30 Medl. af Mghr. i Næsby; Tils. m. Kirken.

#### NÆSTELSØ SOGN.



NÆSTELSØ KIRKE.

Romansk Kamppestenskirke, der allerede før 1250 er forlænget; senere i Middelalderen er opført Taarn, Vaabenhus og Sakristi og Kirken overhvalvet; Taarnet er delvis ommuret 1868.

**Glenthøj, Robert Arthur Laur. Thomsen**, Sognepræst; f. 15. Aug. 91 i Kbhvn.; S. af Fabrikant Lars Peter G. og Hustru Juliette Karoline Nielsen; g. 17. Maj 16 m. Clara Henriette Langmack, f. 5. Sept. 92 i Kbhvn. Student Borgerdydsk. V. 09; cand. theol. 15; 16 Kaldskap. Odder; 22 Sognepr. Næstelsø-Mogenstrup; Fmd. f. Mghr. i Næstelsø; Kredsmd. f. Santalmis.

**Hansen, Clara Katrine**, f. Christensen, Frue; f. 8. Febr. 89 i Herlufmagle Sogn; D. af Grdj.

Dansk Kirke-Stat II.



P. Villum C. og Hustru Inger Marie Larsen; g. 26. Juli 18 m. Frands Jørgen H., f. 14. Nov. 89 i Næstelsø Sogn. 30 Medl. af Mghr. i Næstelsø.



**Hansen, Hans Peter**, Gaardejer; f. 29. Maj 76 i Næstelsø; S. af Grdj. Simon H. og Hustru Maren Frandsen; g. 6. Febr. 06 m. Dorteia Neerup, f. 5. Febr. 80 i Kirke Flinterup.

Hindholm Højsk. 97—98; siden 06 Ejer af Skovbo i Næstelsø-Mogenstrup Komm; 30 Medl. af Mghr. i Næstelsø; 22—33 Fmd. f. Hjælpek.

**Jørgensen, Elly**, Frue. 34 Medl. af Mghr. i Næstelsø.



**Petersen, Jens Peter**, Gaardejer; f. 28. Febr. 74 i Eskildstrup, Kongsted Sogn; S. af Grdj. Chr. P. og Hustru Ane Jensen; g. 15. Marts 07 m. Karen Kirstine Hansen, f. 7. Juni 83 i Næstelsø. Brøderup Højsk. 93—94; overtog i 06 Fødegaarden; 30 Medl. af Mghr. i Næstelsø, Næstfmd.; 10 Fmd. f. Mejeriet.



**Poulsen, Niels**, Tømrer; f. 29. Maj 65 i Vester Egesborg Sogn; S. af Møller Jacob Christian P. og Hustru Ane Marie Nielsen; g. 16. Okt. 93 m. Mette Jensine Rasmussen, f. 20. Marts 63 i Næstelsø Sogn. 90—91 rejst som Tømrer i Norge og Tyskland; 93 Tømrer i Næstelsø Sogn, 08 i Myrup (Vester Egesborg); siden 21 Tømrer i Næstelsø Sogn; Medl. af Mghr. i Næstelsø.



**Rasmussen, Anders**, Gaardejer; f. 5. Juli 70 i Lundby; S. af Grdj. Rasmus Hansen og Hustru Kirsten Andersen; g. 2. April 97 m. Marie Bendsen, f. 3. Maj 74 i Kalby (død 13. Sept. 27). 98 overtaget Fædrengaarden; 30 Medl. af Mghr. i Næstelsø, Kass.; 12—24 Regnskabsf. f. Brugsforen; 09—23 Vurdmd. til Ejendomssk.

## NÆSTVED SCT. MORTENS SOGN.



SCT. MORTENS KIRKE.

En smuk gotisk Teglstensbygning, hvis ældste Del stammer fra 14. Aarh.; i 1857—59 indgribende istandsat og tilbygget to Vaabenhuse. Arkitekt: Walther.



**Ring, Mads Hansen**, Sognepræst, R. af Dbg.; f. 31. Jan. 71 i Thisted; S. af Fotograf Anker R. og Hustru Johanne Højmark; g. 11. Okt. 99 m. Sofie Malling, f. 7. Juli 75 i Aarhus. Cand. theol. 97; Sløjdlærereks.; 98 pers. Kap. Vonsild-Dalby; 02 Sognepr. Taps; 10 Sognepr. Dalby-neder; 18 Sognepr. Ørsted, Jyll.; 24 Sognepr. Sct. Mortens K., Næstved; Medl. af Mghr. i Sct. Mortens Sogn; Medl. af Best. f. Kirk. Samf. af 1898; til 29 Medl. af Komitéen f. Grundtvigs Mindekirke; til 27 Medl. af Udv. f. Porto Novo Miss.; Medl. af Udv. f. det grundtv. Soldaterarb.; Næstfmd. fra Stiftelsen, senere Sekr. og 23—28 Fmd. f. De danske Ungdomsforen., nu Æresmedl. Litt. Arb.: Siden 24 hver Uge Art. til en Række Provinsblade.

**Kalkar, H. A. C.**, res. Kapellan. Medl. af Mghr. i Sct. Mortens Sogn. (Se Sct. Peders Sogn).

**Aarøe**, Danselærer. Medl. af Mghr. i Sct. Mortens Sogn.

**Andersen, Anders Christen**, Slagter; f. 6. Marts 73 i Herlufsholm Sogn; S. af Husmd. Anders A. og Hustru Marie Christensen; g. 18. Dec. 96 m. Henriette Hemmingsen, f. 7. Maj 75 i Næstved. 91—99 arb. som Slagtersvend; 99—13

drevet Forældrenes Hus; 13 nuv. Stilling paa Koopmanns Svineslagteri, Næstved; 30 Medl. af Mghr. i Sct. Mortens Sogn; Medl. af Mghpl.; 05—10 Fmd. f. den radikale Foren.; 04—09 Fmd. f. Herlufsh. Husmdsforen.; Medl. af Best. f. Sygek.; Medstifter af og Medl. af Best. f. Syd-sjæll. Venstrebl.

**Birkedal**, Forretningsfører. Medl. af Mghr. i Sct. Mortens Sogn.



**Boel, Simon**, Mejeriejer; f. 27. Febr. 75 i Jebjerg; S. af Grdj. Mehlsen-Petersen og Hustru Marie Boel; g. 27. Okt. 99 m. Marie Ravn, f. 1. Okt. 73 i Borup. 97—99 Mejeribest. i Borup; 99—19 i Toksværd; siden 19 Mejeriejer i Næstved; 22 Medl. af Mghr. i Sct. Mortens Sogn; Medl. af Forretnudv.; siden Opr. Medl. af Statens Mejeriudv.; 14—32 Medl. af Dansk Mejeristforen. Hovedbest.; 08—20 Fmd. f. Præstø Amts Mejeriforen.

**Brendorp**, Papirarbejder. Medl. af Mghr. i Sct. Mortens Sogn; Kirkeværge.

**Mikkelsen, J.**, Vognpasser. Medl. af Mghr. i Sct. Mortens Sogn.



**Pedersen, Oluf**, Bestyrer; f. 15. Okt. 88 i Kjæng Sogn; S. af Arbmd. Svend P. og Hustru Ane Kirstine Jacobsen; g. 4. Maj 13 m. Mary Kristine Larsen, f. 1. Sept. 90 i Herlufsholm Sogn. 11—17 Arbmd. i Næstved; siden 17 Best. af Forsørgelsesanstalten; 19 Medl. af Mghr. i Sct. Mortens Sogn, 33 Fmd.; siden 23 Kgrdsværge; siden 25 Fmd. f. Ligningskomm.; siden 23 Fmd. f. Kirk. Samf.; siden 19 Medl. af Kontrolkomitéen f. Social-Demokraten; 33 Fmd. f. den komm. Tjenestemandsf. foren.

**Pedersen, V. A.**, Bager; f. 27. Okt. 87 i Svinninge; S. af Husmd. Anders P. og Hustru Marie Larsen; g. Nov. 12 m. Ane Marie Janning, f. 7. Nov. 85 i Flakkebjerg. 08—09 Bager i Roskilde; 09—14 i Fuglebjerg; siden 14 i Næstved; 21 Medl. af Mghr. i Sct. Mortens Sogn; Medl. af Forretnudv.; 19 Kass. f. Bagernes Fagforen.



**Petersen, Maren Larsigne**, f. Rasmussen, Frue; f. 31. Okt. 86 i Hammer Sogn; D. af Tømrer Anders R. og Hustru Maren Petersen; g. 5. Nov. 10 m. Peter P., f. 29. Juli 78 i Kjæng Sogn. 30 Medl. af Mghr. i Sct. Mortens Sogn.

**Rasmussen, Martin Jacob Marinus**, Kommune-lærer; f. 29. Sept. 91 i Holbæk; S. af Kbmd. Marius R. og Hustru Bertha Marie Johansen; g. m. Inger Helga Herfort-Pedersen, f. 3. Marts 91 i Viborg. Lærereks. Jonstrup Sem. 13; Feriekursus; 16 Lærer Næstved komm. Skolev.; Medl. af Mghr. i Sct. Mortens Sogn.

#### NÆSTVED SCT. PEDERS SOGN.



SCT. PEDERS KIRKE.

En af de anseiligste Kirker i gotisk Stil i Danmark; det nuværende Taarn er antagelig fra ca. 1300, men stærkt omdannet i Slutningen af Middelalderen; omfattende restaureret 1883—85. Arkitekt: Herholdt.

**Joensen, Pauli Valdemar**, Sognepræst, Provst; f. 15. Aug. 97 i Skelby, Falster; S. af Førstelærer Hans David J. og Hustru Marie Elisabeth Christine Bülow; g. 15. Sept. 21 m. Ebba Karen Gotfredsen, f. 17. Juni 1900 i Andst Sogn, Ribe Amt. Student Nykb. F. 15; cand. theol. 20. Jan. 21; 21 ord. Medhj. Nazareth K., Kbhvn.; 22 Kaldskap. smst.; 21. Marts 24 Sognepr. Olsker-Allinge; 2. Nov. 27 res. Kap. Sct. Hans K., Odense; 12. April 32 Sognepr. Sct. Peders K., Næstved; 27. Dec. 32 Provst f. Hammer og Tybjerg Herreder; Medl. af Mghr. i Sct. Peders Sogn; 22—24 Sekr. f. L. P. Larsens Miss.; 21 Medl. af Best. f. Alm. dsk. Præstekonvent. Litt. Arb.; Medarb. C. J. Holt; Luthers udv. Breve II (26); Kronikker i Dagbl.

**Kalkar, Christian Andreas Herman**, res. Kapellan; f. 5. Dec. 73; S. af Sognepr. K. og Hustru, Himmelev; g. 3. Maj 04 m. Ida Gulmann, f. 5. Jan. 76 (død 2. Febr. 24). Student 92; cand. theol. 98; 98 Huslærer Høje Taastrup Pgrd., 92 ord. Medhj. Christians K., Kbhvn.; 14 res. Kap. Sct. Peders og Sct. Mortens K., Næstved; Medl. af Mghr. i Sct. Peders Sogn.



**Bavnholt, Vilhelm Martin**, Skotøjshandler; f. 8. Nov. 79 i Fensmark Sogn; S. af Husmd. Hans Hansen og Hustru Maren Sofie Frederikke Rasmussen; g. 19. Nov. 05 m. Ellen Marie Johanne Josefine Nielsen, f. 5. Maj 85 i Egeslevmagle. 98—05 Mejerist, bl. a. hos Otto Mønsted i London; 05—09 Papirarb. i Næstved; 09—10 Repr. f. Singer, derefter Forretningsf. f. samme Firma; 19 Indehaver af nuv. Forretn.; 28 Medl. af Mghr. i Sct. Peders Sogn; 25—29 Fmd. f. Blaa Kors.



**Hylander, Jens Carl**, Redaktionssekretær; f. 31. Jan. 90 i Kbhvn.; S. af Postbud N. P. H. og Hustru Clara Møller; g. 26. Okt. 18 m. Emilie Rømer, f. 1. Jan. 94 i Rønne. 11 Typograf paa Bornholm; 17 Journalist smst.; siden 19 Redaktionssekretær ved Sydsjæll. Soc.-Dem.; 23 Medl. af Mghr. i Sct. Peders Sogn, Fmd.; 33 Fmd. f. Kgrdbest.; 32 Fmd. f. Soc.dem. Forb., Næstved; 33 Fmd. f. Sydsjæll. Ligbrændingsforen.; 32 Medl. af Best. f. Provinsjournalistforen.



**Jensen, Sofie**, f. Johansen, Frue; f. 26. Nov. 79 i Rode, Dalby Sogn; D. af Arbmd. Hans Chr.

J. og Hustru Maren Frederiksen; g. 27. Okt. 05 m. Jens J., f. 6. Aug. 78 i Holstebro; 26 Medl. af Mghr. i Sct. Peders Sogn; 26 Medl. af Mghpl.

**Malmberg, Marie Frederikke**, f. Hansen, Frue; f. 15. Juli 93 i Arvenæs; D. af Arbmd. Hans H. og Hustru Kirstine H.; g. 21. Jan. 14 m. Carl M., f. 18. Sept. 88 i Næstved. 22 Medl. af Mghr. i Sct. Peders Sogn; 26 Medl. af Mghpl.; 29 Medl. af Best. f. Sygek.



**Nielsen, Christen**, pens. Lærer; f. 4. Juli 68 i Skovlunde, Ballerup Sogn; S. af Grdj. Niels Larsen og Hustru Birthe Birgitte Christensdatter; g. 17. Juni 92 m. Anna Christine Petra Cornelius, f. 14. Marts 71 i Karrebæk. Lærereks. 87; 88 Andenl. i Karrebæk; 91 Lærer i Vester Egesborg; 09—33 Lærer i Næstved; 26 Medl. af Mghr. i Sct. Peders Sogn; Medl. af Forretnudv.; 92—09 Kirkeværge i Vester Egesborg; 93—09 Fmd. f. Sygek. smst.; 27 Medl. af Hovedbest. f. Kirk. Centrum.



**Nielsen, Oluf Vilhelm**, Papirarbejder; f. 23. Nov. 87 i Herlufsholm Sogn; S. af Kusk Ole N. og Hustru Louise Frederiksdatter; g. 24. Maj 14 m. Vilhelmine Johansen, f. 9. Febr. 83 i Skelby, Falster. 02—09 arb. paa Næstved Træskofabrik; 09—12 arb. paa Magle Mølle; 12—29 Cigarhdl. i Næstved; siden 29 arb. paa Magle Mølle; 22 Medl. af Mghr. i Sct. Peders Sogn, Næstfmd.; Medl. af Forretnudv.; 20—25 Fmd. f. Hjælpek.

**Ottesen, Carl Kjeldgaard**, Salsmester; f. 22. Marts 84 i Mogenstrup; S. af Skovfoged Knud O. og Hustru Marie Abelone Nielsen; g. 13. Maj 12 m. Karen Hansine Olsen, f. 17. April 94 i Sorø. 04 udlært v. Handel; 04—12 arb. paa Mejerier; siden 12 nuv. Stilling; 26 Medl. af



Mghr. i Sct. Peders Sogn; 17 Kass. i Foren. af Arbejdsledere, Næstved Afd.



**Poulsen, Niels Otto**, Handelsgartner, Amtskonsulent i Havebrug; f. 1. Sept. 85 i Ulstrup By og Sogn; S. af Grdj. Ingvard P. og Hustru Maren Lausten Ottesen; g. 27. April 12 m. Anna Johanne Madsen, f. 12. Aug. 85 i Masnedø. Udd. som Gartner ved Planteskoler i Ind- og Udland; 08—10 ansat v. Planteskoler og Havearkitektfirmaer i U. S. A.; 30 Medl. af Mghr. i Sct. Peders Sogn; siden 1. Jan. 28 Amtsfmd. f. Østift. Haveselsk; 1. Jan. 28 Havebrugskonsulent, Amtskonsulent f. Østift. Haveselsk. Litt. Arb.: Art. i Dagblade og i Gartner-Tidende om Havebrug.

#### RISLEV SOGN.

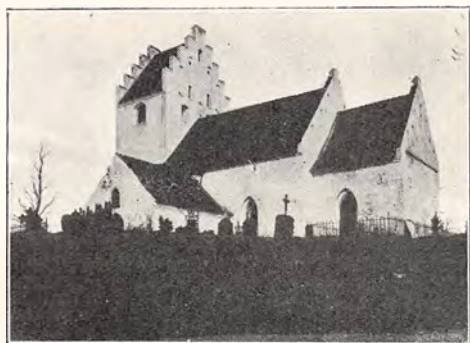

#### RISLEV KIRKE.

Romansk Kampestenskirke; i den senere Middelalder overhælvnet og tilbygget Taarn og Vaabenhus; i 1863 gennemgribende restaureret.

**Brygmann, K. E.**, Sognepræst. Medl. af Mghr. i Rislev. (Se Fensmark).

**Christensen, Carl Oluf**, Tømrermester; f. 11. Dec. 91 i Tybjerglille; S. af Væver Hans C. og

Hustru Inger Sofie Pedersen; g. 11. Maj 17 m. Gunhild Olsen, f. 13. Juli 94 i Hjelmsølle. 26 Medl. af Mghr. i Rislev, Næstfmd.; siden 21 Medl. af Skolekomm.; siden 27 Fmd. f. Sygek.



**Dynesen, Maren Kristine Marie**, f. Petersen, Frue; f. 17. Maj 75 i Aastrup, Kongsted Sogn; D. af Grdj. Lars R. P. og Hustru Kirstine Larsen; g. 29. Maj 94 m. Jens Chr. D., f. 29. Maj 63 i Sinding v. Herning. 30 Medl. af Mghr. i Rislev.



**Jensen, Emma Hansine Sofie**, f. Jensen, Frue; f. 12. Nov. 84 i Rislev; D. af Husmd. Lars J. og Hustru Ane Kirstine Petersen; g. 23. Dec. 04 m. Jens P. J., f. 28. Sept. 79 i Gelsted, Herlufmagle Sogn. 26 Medl. af Mghr. i Rislev; Medl. af Pgrdudv.

**Larsen, Lars Chr.**, Gaardejer. Medl. af Mghr. i Rislev.



**Nielsen, Karen Marie Hansine**, f. Rasmussen, Frue; f. 26. Jan. 80 i Gerdrup; D. af Grdj. Mads R. og Hustru Ane Kirstine Hansen; g. 7. Juli 1900 m. Mejeribest. Niels Peter N., f. 27. Aug. 71 i Ejby Sogn v. Køge. 26 Medl. af Mghr. i Rislev.

**Nielsen, Niels Karl**, Gaardejer, Sognefoged; f. 29. Marts 68 i Rislev; S. af Grdj. Kristen N. og Hustru Karen Marie Rasmussen; g. 3. Nov. 22 m. Anna Larsen, f. 12. Jan. 01 i Arløse. 26



Medl. af Mghr. i Rislev; siden Dec. 28 Fmd.; siden 09 Sognefoged.

### RØNNEBÆK SOGN.

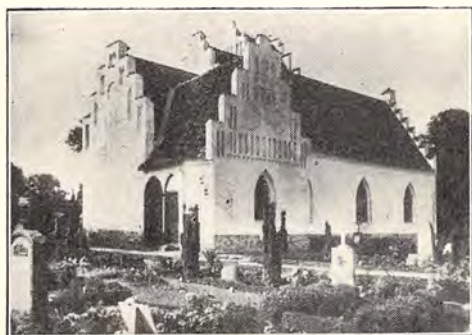

RØNNEBÆK KIRKE.

Romansk Kampstensbygning; i den senere Middelalder forlænget og overhvalvet samt tilbygget Taarn og Sakristi; restaureret 1866.



**Jørgensen, Evald Andersen**, Sognepræst; f. 12. Juni 96 i Sæby Sogn, Viborg Amt; S. af Grdj. Anders J. og Hustru Bodil Nielsen; g. 7. Okt. 23 m. Carla C. E. Aaberg, f. 4. Febr. 01 i Kbhvn. Cand. theol. Sommeren 23; 26. Nov. 23 Sognepr. Vejrum v. Struer; 2. Nov. 29 Sognepr. Rønnebæk-Holme Olstrup; Fmd. f. Mghr. i Rønnebæk; siden 30 Repr. i Hammer-Tybjerg Herreder f. Kirkesagens Venner.

**Andersen, Anders Ole**, Gaardejer; f. 6. Juni 73 i Rønnebæk; S. af Grdj. Ole A. og Hustru Maren Rasmussen. 22 Medl. af Mghr. i Rønnebæk; siden 26 Næstfmd.; siden 17 Fmd. f. Sogner.

**Hansen, Karen Petrea**, f. Petersen. Frue; f. 19. Maj 88 i Sipperup Østergaard; D. af Grdj.



Rasmus P. og Hustru Johanne Hansen; g. 4. April 28 m. Ejler H., f. 27. April 89 i Rønnebæk. Lærerindeeks. Odense Sem. 14; 17 Forskolelærerinde Dalby Skole v. Borup; 20—29 Stenstrup Sk.; 26 Medl. af Mghr. i Rønnebæk.



**Hansen, Marie**, f. Andersen, Frue; f. 7. Okt. 81 i Næstelø; D. af Kirkeværge og Klokker Hans A. og Hustru Ane Kirstine Christensen; g. 4. Nov. 10 m. Pgrdforp. Christian H., f. 11. Dec. 80 i Gunderslev. 30 Medl. af Mghr. i Rønnebæk.



**Hansen, Peter Edvard**, Gaardejer; f. 16. Maj 96 i Stenstrup; S. af Rentier P. H. og Hustru Ane Marie Jensen; g. 3. Nov. 29 m. Ethel A. Fransén, f. 21. Nov. 02 i Sverige. Landbrugs-kandidat 20; 30 Medl. af Mghr. i Rønnebæk; Fmd. f. Prlønkk.

**Nielsen, Aage Emanuel**, Førstelærer; f. 21. April 95 i Thureby Sogn; S. af Tømrm. Jens Peter N. og Hustru Else Marie Hemmingsen; g. 6. Maj 19 m. Rigmor Hansen, f. 3. April 91 i Gedved. Lærereks. Vordingborg Sem. 16; korte Kursus; 15. Juni—31. Aug. 16 Vikar i Rybjerg pr. Roslev; 18. Febr. 18 Rørbæk v. Frederikssund; 1. Aug. 18 Karise Kommunesk.; 1. April 19 Andenl. Terslev; 1. Sept. 20 Førstel. i Tolle-





rød; 1. Febr. 26 Førstel. Rønnebæk; 27 Medl. af Mghr. i Rønnebæk; Kirkevæрге; i 4 Aar Medl. af Terslev Mghr. og i 3 Aar af Værger. smst.; Medl. af Best. f. Lærerforen., 20. Kreds.

**Rasmussen, Lauritz Peter**, Banenæstformand; f. 30. Juli 81 i Baarse; S. af Arbm. Niels R. og Hustru Sofie Larsen; g. 14. Nov. 03 m. Anna Andersen, f. 19. Marts 82 i Næstelsø. 22 Medl. af Mghr. i Rønnebæk.

#### SANDBY SOGN.



SANDBY KIRKE.

Opført i romansk Tid; i Slutningen af Midlalderen overhvalvet og tilbygget Taarn og Vaabenhus af Munkesten; restaur. 1854.

**Kristensen, Volmer**, Sognepræst; f. 21. Dec. 95 paa Frberg; S. af Kommuelærer, Forfatteren Niels K. K., og Hustru Emma Coucheron-Aamot; g. 15. Jan. 29 m. Else Camilla Worm, f. 5. Juni 99 paa Frberg. Cand. theol. 24; 13. Sept. 24 Sognepr. Sandby-Vrangstrup; Medl. af Mghr. i Sandby; fra 25 Fmd. f. Værger.

**Hansen, Laurids Karl**, Gaardejer; f. 24. Febr. 83 i Herlufllille; S. af Grdj. Christian H. og Hustru Ane Sofie Larsen; g. 22. Marts 10 m. Karoline Marie Jensen, f. 26. Febr. 81 i Vinderup, Sandby Sogn. Siden 10 Grdj. i Vinderup; 30 Medl. af Mghr. i Sandby; Kirkevæрге; tidl. Medl. af Sogner.

**Jensen, Anders Christian**, Gaardejer, Buskegaard; f. 4. Dec. 76 i Everdrup Sogn; S. af



Grdj. Ole J. og Hustru Marie Jensen; g. 18. Sept. 1900 m. Anna Marie Sofie Petersen, f. 8. Aug. 75 i Sandby. 12—18 og fra 26 Medl. af Mghr. i Sandby; Medl. af Kirketils.; 25—29 Medl. af Sogner.

**Jensen, Herman**, Gaardejer. Medl. af Mghr. i Sandby.

**Kristensen, Niels Christian**, Parcellist; f. 14. Okt. 81 i Testrup Sogn; S. af Husmd. Hans K. og Hustru Inger Sofie Pedersen; g. 26. Febr. 09 m. Ane Christine Nielsen, f. 7. Dec. 82 i Sønderup Sogn. Siden 13 Parcellist i Sandby Sogn; 26 Medl. af Mghr. i Sandby, Kass.



**Madsen, Henrik**, Gaardejer, Sognefoged, Dbm.; f. 11. Juli 66 i Vrangstrup; S. af Grdj. Konrad M. og Hustru Kirstine Henriksen; g. 25. Nov. 92 m. Kirstine Rasmussen, f. i Tolstrup. Sorø Højsk. 84—85; 26 Medl. af Mghr. i Sandby. Fmd.; 1. Maj 02 Sognefoged og Lægdsmand; 14—18 Medl. af Sogner.



**Pedersen, Christian**, Gaardejer; f. 26. Febr. 56 i Sneslev Sogn; S. af Parc. Peder P. og Hustru Ane Margrethe Christiansen; g. 12. Okt. 1900 m. Karen Sofie Magdalene Jensen, f. 13.

Jan. 76 i Ørslev. Siden 92 Grdj. i Sandby Sogn; 28 Medl. af Mghr. i Sandby.



SANDBY PRÆSTEGAARD.  
SKELBY SOGN.

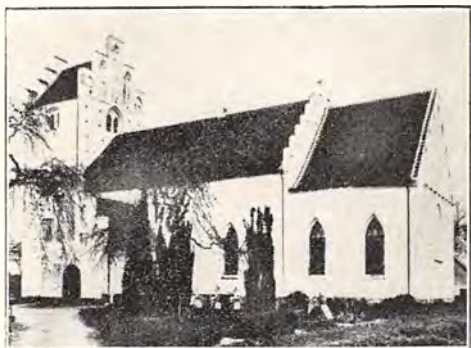

SKELBY KIRKE.

Romansk Anlæg med usædvanlig stort Skib; i den senere Middelalder overhvelvet og delt i to Skibe med 2 × 3 Hvelvinger; senere opført Taarn og Vaabenhus af Munkesten.



**Møllgaard, Ulrich**, Sognepræst; f. 2. Okt. 98 i Holsted; S. af Forretningsf. Peter Ulrich M. og Hustru Regine Johanne Sofie Smith; g. 31. Aug. 24 m. Signe Marie Jørgensen, f. 4. Maj 97 i V. Egede Sogn. Cand. theol. 24; 4. Sept. 24 res. Kap. v. Vor Frelser K., Vejle; 13. April 28 Sognepr. Skelby-Gunderslev; Fmd. f. Mghr. i Skelby.

**Bitsch Lauridsen, Marius**, Førstelærer; f. 24. Juni 79 i Uldum; S. af Malerm. Julius L. og Hustru Karen Marie Nielsen; g. 30. Okt. 03 m. Inger Elisabeth Hansen, f. 25. Marts 84 i Skamstrup. Lærereks. Gedved Sem. 1900; Gymnastikkurs. Ubberup Højsk. 01; 1. Sept. 1900 Vikar Trunderup Frisk., Kværndrup; 01—05 Lærer Pedersborg Sk. v. Sorø; 05 Førstel., Kirkesanger og Organist i Skelby; 12 Medl. af Mghr. i



Skelby, Næstfmd.; siden 24 Fmd. f. K. F. U. M. i Skelby; 19—29 Fmd. f. Værger.



**Christiansen, Anna Margrethe**, f. Rasmussen, Frue; f. 13. Juli 88 i Skelby; D. af Husmd. Peter Vilhelm R. og Hustru Anna Henriette Emilie Skaarup; g. 26. Juli 18 m. Forpagter Oluf Peter C., f. 1. Maj 88 i Skelby Sogn. 26 Medl. af Mghr. i Skelby.



**Hansen, Carl Vilhelm**, Gaardejer; f. 26. Okt. 67 i Kbhvn.; g. 6. Maj 94 m. Maren Petersen, f. 17. Juni 68 i Ladby, Herlufsholm Sogn. Udd. som Teglbrænder; 93—06 Elektrikermedhj. ved D. S. B. i Kbhvn.; siden 21 Grdj. i Skelby Sogn; 30 Medl. af Mghr. i Skelby; Fmd. f. Valgbest.; 25—33 Medl. af Sogner.; 25—33 Medl. af Værger.; siden 25 Tyendeforligsmægler.

**Larsen, Theodor**, Gaardejer; f. 5. Okt. 86 i Brædstrup; S. af Grdj. Rasmus Peder L. og Hustru Louise Mikkelsen; g. 28. Jan. 10 m. Kirstine Jørgensen, f. 22. Okt. 87 i Grumløse. 10—13 Ejer af Skovgaard v. Brædstrup; 13—18 Ejer af Snesere Møllegaard, Tappernøje; siden 18 Ejer af Nordgaard i Skelby Sogn; 30 Medl. af Mghr. i Skelby, Kass.; fhv. Medl. af Best. f. Glumsø Mejeri og Glumsø Foderstofforen.; siden 25 Fmd. f. Skelby Kvægavlsforen. og f. Kontrollforen.; siden 25 Fmd. f. Tyendeforligsmæglerne; 29 Medl. af Sogner., fra 33 Fmd.; Fmd. f. det soc. Udv. og Skelby



Sogns Børneværn; 33 Medl. af Best. f. Præstø Amts Sogneraadforen.



**Nielsen, Birthe Marie Sofie**, f. Hansen, Frue; f. 20. Nov. 78 i Herlufsholm Sogn; D. af Restauratør Vald. H., Næstved, og Hustru Maren Sofie Christiansdatter; g. 27. Okt. 98 m. Grdj. Jens N., f. 6. Juni 65 i Træløse. 26 Medl. af Mghr. i Skelby; Medl. af Kgrdudv.; Tils. m. Kirken.



**Poulsen, Hans Peter**, Gaardejer; f. 22. Okt. 77 i Julebæk; S. af Parc. Christian P. og Hustru Ane Margrethe Hansen; g. 22. Marts 12 m. Karen Emilie Hansen, f. 14. April 83 i Landsgrav ved Slagelse. Siden 10 Ejer af Møllehøjgaard i Ulstrup; 30 Medl. af Mghr. i Skelby.



SKELBY NY PRÆSTEGAARD.

### SVINØ KIRKEDISTRIKT.



SVINØ KIRKE.

Indviet 28. Okt. 1900. Opført af røde Mursten med et lavt Taarn.

**Lindeløv, P. J.**, Sognepræst. Fmd. f. Mghr. paa Svinø. (Se Kjøng).

**Hansen, Carl**, Gaardejer; f. 6. Febr. 86 paa Svinø; S. af Grdj. Hans H. og Hustru Karen Marie Rasmussen; g. 1. Okt. 19 m. Karen Margrete Rasmussen, f. 5. Febr. 93 i Røgerup. Emdrupborg Højsk. 10; siden 17 Grdj. paa Svinø; 33 Medl. af Mghr. paa Svinø.



**Hansen, Rasmus**, Gaardejer; f. 16. Juni 76 paa Svinø; S. af Grdj. Hans H. og Hustru Karen Marie Rasmussen; g. 31. Marts 09 m. Frederikke Hansen, f. 31. Okt. 83 i Karrebæk. Siden 09 Grdj. paa Svinø; 22 Medl. af Mghr. paa Svinø.

**Nielsen, Niels Hansen**, Gaardejer; f. 20. Nov. 74 paa Svinø; S. af Grdj. Rasmus N. og Hustru Maren Hansen; g. 28. Nov. 1900 m. Hanne Dorthea Hansen, f. 4. Jan. 74 paa Svinø. Tune Landbrsk 97—98; siden 1900 Grdj. paa Svinø; 10 Medl. af Mghr. paa Svinø.



**Pedersen, Peder**, Fisker; f. 11. Marts 68 i Udby; S. af Karen P.; g. 4. Nov. 92 m. Margrethe Olsen, f. 1. Aug. 66 i Køng. 03 Medl. af Mghr.

paa Svinø; 98—02 Fmd. f. Fiskeriforen.; 02—22 Fmd. f. Svinø Begravelsesk.; 13—22 Medl. af Best. f. Venstres Vælgerforen.; 13—21 Medl. af Sogner.



**Pedersen, Peder**, Gaardejer; f. 9. Juli 73 paa Svinø; S. af Grdj. Jørgen P. og Hustru Ane Hansen; g. 4. Febr. 02 m. Ane Marie P., f. 2. Nov. 76 paa Svinø. 02—12 Grdj. i Grumløse; siden 12 Grdj. paa Svinø; 19 Medl. af Mghr. paa Svinø; Medl. af Pgrdtls.; 24—28 Fmd. f. Hesteforsikr.; siden 25 Medl. af Sogner.



**Petersen, Niels Peter**, Gaardejer; f. 22. Juli 79 paa Svinø; S. af Grdj. P. H. P. og Hustru Karen P.; g. 26. Maj 08 m. Karen Hansen, f. 21. Juli 86 paa Svinø. Siden 04 Grdj. paa Svinø; 22 Medl. af Mghr. paa Svinø, Næstfmd., Kass.; siden 10 Kirkevæрге.

#### SVÆRDBORG SOGN.

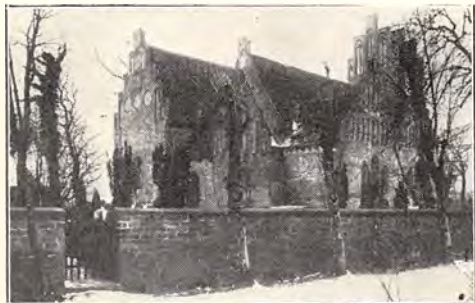

SVÆRDBORG KIRKE.

Romansk Kampestensbygning; i den senere Middelalder overhvalvet, og der opførtes Taarn af Munkesten og omtrent ved samme Tid to Kapeller og et Vaabenhus; grundigt restaureret 1865—69; meget smuk Kirke, især efter en sidste Restaurering 1930—31.

**Clausen, Claus Peder**, Sognepræst; f. 24. Sept. 77 i Dannemarre, Lolland; S. af Grdj.



Jens C. og Hustru Ane Kirstine Mortensen; g. 12. Juni 12 m. Sofie Christine Lind, f. 19. Nov. 79 paa Frberg. Cand. theol. Sommeren 07; Studier paa Højsk., N. Nissum Sem. og Pastoralsem; studeret Theologi og Filosofi i Heidelberg; senere omfattende Studierejser til Frankrig, England, Tyskland, Italien og Schweiz med Ophold i Paris, Oxford, Cambridge, London, Strassburg, Marburg, Münster, Göttingen, München, Innsbruck, Freiburg im Breisgau i Baden samt Zürich; 07—08 Lærer Nærum Kostsk.; 09 Kap. hos Slotspræsten i Fredensborg; 12 Sognepr. paa Lyø; 26 Sognepr. i Sværdborg; Medl. af Mghr. i Sværdborg; er Medl. af det filosofiske og de græske Studiers Selskab v. Pariseruniversitetet; er interesseret i de gamle Sprog og har i den Henseende Forbindelse m. Udlandet. Litt. Arb.: Afhandlinger om forskellige Emner i Blade og Tidsskrifter, bl. a. »En Studierejse« i Præsteforen.s Blad April 33; har skrevet sit Vita paa Latin i Studenteraarbogen for 1900.

**Hansen, Hans Bertel**, Parcellist; f. 21. Juni 79 i Præstø; S. af Parc. Hans H. og Hustru Karen Jensen; g. 19. Nov. 07 m. Johanne Jensen, f. 13. Jan. 84 i Arløse, Førslev Sogn. 30 Medl. af Mghr. i Sværdborg; Fmd. f. Pgrdudv.; Medl. af Sogner; Medl. af Nævningegrundlisteudv.; Fmd. f. og Medl. af Best. f. forsk. Foren.



**Jensen, Lars Peter**, Husmand; f. 5. Juli 72 i Udby Sogn; S. af Husmd. Peter J. og Hustru Karen Larsdatter; g. 5. Nov. 97 m. Maren J., f. 23. Marts 69 i Baarse. Siden 11 Husmd. i Sværdborg Sogn; 26 Medl. af Mghr. i Sværdborg.

**Nielsen, Niels Madsen**, Landpostbud; f. 18. Nov. 92 i Udby; S. af Husmd. Niels N. og Hustru Ane Madsen; g. 13. Okt. 16 m. Dagmar Nielsen, f. 19. Maj 95 i Næstelso Sogn. Udd.



v. Landvæsen; siden 23 Landpostb.; 26 Medl. af Mghr. i Sværborg; Medl. af Kirkeudv.



**Pedersen, Laurits Peder**, Sadelmagermester; f. 30. Sept. 83 i Køng; S. af Husmd. Niels P. og Hustru Ane Kirstine Olsen; g. 8. Maj 08 m. Anna Jensine Henriksen, f. 19. Aug. 88 i Ørslev. Siden 08 Sadelmagerm. i Klarskov; 30 Medl. af Mghr. i Sværborg, Fmd.

**Petersen, Otto Jørgen**, Gaardejer; f. 20. Febr. 83 i Sværborg; S. af Grdj. Hans P. og Hustru Karen P.; g. 29. Okt. 09 m. Marie Larsen, f. 19. Okt. 88 i Ørslev. Brøderup Højsk. 01—02; Tune Landbrsk. 07—08; siden 14 Ejer af Klokkekilde i Sværborg; 26 Medl. af Mghr. i Sværborg, Næstfmd. og Kirkeværge.

**Rasmussen, Anders**, Parcellist; f. 17. Jan. 75 i Sværborg Sogn; S. af Smedem. Hans R. og Hustru Johanne Pedersen; g. 24. Jan. 96 m. Maren Pedersen, f. 7. Okt. 73 i Ørslev. Siden 04 Parc. i Svinninge; 26 Medl. af Mghr. i Sværborg, Kass.; siden 32 Amtsrevisor; siden 28 Sognefoged.

**Rasmussen, Hans Ole**, Rentier; f. 28. Maj 67 i Snertinge, Sværborg Sogn; S. af Grdj. Rasmus Hansen og Hustru Ane Marie Sørensen. 98—06 Ejer af Nørgaard i Sværborg; siden 07 Rentier; 30 Medl. af Mghr. i Sværborg.



SVÆRDBORG PRÆSTEGAARD.

## TOKSVÆRD SOGN.



TOKSVÆRD KIRKE.

Af romansk Oprindelse; allerede i romansk Tid forlænget til det dobbelte; i den senere Middelalder overhvelvet og tilbygget Taarn og Kapel af Munkesten; et Sakristi er fra Renæssancetiden.

**Overgaard, Niels**, Sognepræst; f. 5. April 01; S. af Sognepr. O. og Hustru, Hemmet-Sdr. Vium; g. 26. Maj 30 m. Ermelin Brostrøm, f. 24. Okt. 06. Student Viborg 19; cand. theol. 25; 25—26 Lærer v. Dana Coll., Blair, Nebraska, 26—28 i U. S. A.; 29 Hjelpepr. Taanum-Hornbæk v. Randers; 30 Sekr. D. K. U.; 33 Sognepr. Toksværd; Fmd. f. Mghr. i Toksværd.

**Hansen, Karen Kathrine**, f. Petersen, Frue; f. 23. Jan. 85 i Hammer; D. af Fattigrdsbest. Lars P. og Hustru Ane Kirstine Nielsen; g. 23. Okt. 10 m. Hans Chr. H., f. 10. Marts 79 i Dysted. 30 Medl. af Mghr. i Toksværd.

**Jensen, Jens Magnus**, Gaardejer; f. 5. Sept. 83 i Næstelsø Sogn; S. af Grdj. Niels P. J., Bonderup, og Hustru Sofie J.; g. 12. Maj 12 m. Ingeborg J., f. 13. Dec. 85 i Benløse v. Ringsted. 30 Medl. af Mghr. i Toksværd, Næstfmd., fra 32 Fmd.; 29—33 Fmd. f. Sogner.



**Jørgensen, Sørenline**, f. Nielsen, Enkefrue; f. 4. Okt. 72 i Birkende; D. af Sadelm. Rasmus N. og Hustru Ane Kirstine Andersen; g. 7. Jan. 11 m. Landpb. Hans J., f. 22. April 58 i Toksværd (død 21. Okt. 21). 23 Medl. af Mghr. i Toksværd.

**Nielsen, Else Ravn**, f. Ravn, Frue; f. 10. Marts 80 i Borup; D. af Folketingsmd., Lærer Chr. R. og Hustru Louise Kistrup; g. 19. Okt. 06 m. Anton N., f. 25. Nov. 80 i Nr. Tvede. 32 Medl. af Mghr. i Toksværd.

**Olsen, Niels Peter**, Tømrermester; f. 6. April 68 i Størtinge, Everdrup Sogn; S. af Parc. Niels O. og Hustru Karen Marie Jørgensdatter; g. 21. Maj 95 m. Karen Kirstine O., f. 10. Nov. 74 i Toksværd Sogn. 33 Medl. af Mghr. i Toksværd.

**Pedersen, Peter Johannes**, Gaardejer; f. 5. Okt. 79 i Toksværd Sogn; S. af Grdj. Jens Peter P. og Hustru Johanne Marie Johansen; g. 3. Maj 12 m. Maren Kirstine Nielsen, f. 5. Jan. 90 i Toksværd Sogn. 22 Medl. af Mghr. i Toksværd, Kass. og Kirkeværge.



**Petersen, Alfred Johan Henrik**, Parcellist; f. 6. Aug. 96 i Kongsted; S. af Grdj. Chr. E. P. og Hustru Martine T. Kristensen; g. 8. April 21 m. Rosa Helene Tange, f. 31. Marts 99 i Næstved. 26 Medl. af Mghr. i Toksværd.

#### TYBJERG SOGN.

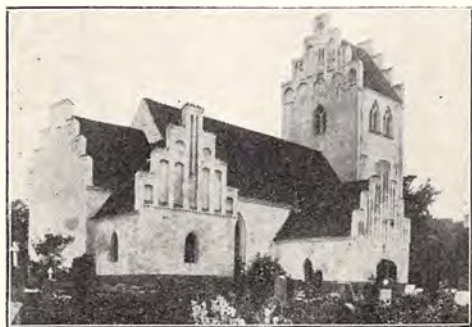

TYBJERG KIRKE.

Romansk Kampe- og Kalkstensbygning; i den senere Middelalder udvidet og overhvalvet; noget senere tilbygget Taarn, Vaabenhus, Kapel og Sakristi af Munkesten. Interessante Vægmalier fra ca. 1200 afdækkede og restaurerede 1883.

**Poulsen, P. F. A.**, Sognepræst. Fmd. f. Mghr. i Tybjerg; Fmd. f. Skolekomm. i Tybjerg. (Se Aversi.)

**Christensen, Sofus Peter**, Parcellist; f. 24. April 77 i Testrup; S. af Væver Hans C. og Hustru Inger Sofie Pedersen; g. 3. Juli 03 m. Johanne C., f. 3. Maj 76 i Tybjerg. 30 Medl. af Mghr. i Tybjerg.

**Davidson, Niels Peter**, Gaardejer; f. 5. Dec. 65 i Tybjerg Sogn; S. af Grdj. Kristoffer D. og Hustru Anna Kathrine Larsdatter; g. 89 m. Kathrine Nielsen, f. 24. Juli 68 i Aversi. 12—20



og fra 30 Medl. af Mghr. i Tybjerg, Næstfmd.; Medl. af Best. f. Foren. af Vurdmd. til Ejendomssek.; Vurdmd. til Brandfors.; 08—17 Medl. af Sogner.; i en Aarrække Fmd. f. Sygek.

**Frandsen, Anders Chr.**, Sogneraadsm. Medl. af Mghr. i Tybjerg.



**Jensen, Larsine Juliane**, f. Pedersen, Frue; f. 21. Febr. 75 i Herlufmagle Sogn; D. af Husmd. Ole P. og Hustru Karen Marie Pedersdatter; g. 25. April 96 m. Jens Iver J., f. 1. Marts 67 i Tybjerg Sogn. 26 Medl. af Mghr. i Tybjerg; Kass. f. Kirkebøssen; Kgrdtils.; 29—33 Medl. af Værger.



**Olsen, Niels Christian Marius**, Tømrermester; f. 11. Okt. 96 i Dysted, Toksværd; S. af Tømrer N. P. O. og Hustru Kirstine O.; g. 28. Juni 18 m. Vilhelmine Sofie Jensen, f. 22. Maj 97 i Tybjerg. 30 Medl. af Mghr. i Tybjerg; Kass. f. Kirkebetjnk., Mghr. og Mghpl.; Regnskabsf. f. Tybjerglille Brugsforen.; Revisor i Sygek.; Fmd. og Kass. i den soc. dem. Foren.; Vurdmd. i den alm. Brandk.; Sognerepr. i Husmdskreditforen.

**Rasmussen, Ingeborg Marie**, f. Nielsen, Frue; f. 20. Nov. 94 i Tybjerg Sogn; D. af Grdj. Hans N. og Hustru Hansine Jensen; g. 16. Maj 30 m. Grdj. Fred. R., f. 7. Sept. 88 i Hjelmsøllille.



30 Medl. af Mghr. i Tybjerg; Medl. af Kirke-tils.

#### TYVELSE SOGN.



TYVELSE KIRKE.

Romansk Kampestensbygning; i den senere Middelalder overhvalvet; et nyt Taarn og Vaabenhus er opført 1854. Arkitekt: H. C. Stilling. Kalkmalerier fremdraget og restaureret 1893 af Kornerup.

**Nielsen, P. O.**, Sognepræst. Fmd. f. Mghr. i Tyvelse. (Se Næsby).



**Jensen, Anders**, Gaardejer; f. 2. Okt. 85 i Glumsø Sogn; S. af Grdj. Christen J. og Hustru Anna Margrethe Hansen; g. 31. Aug. 13 m. Karen Martine Pedersen, f. 23. Marts 88 i Holte, Grevinge Sogn. Kærehave Husmdssk. 10—11; siden 11 Ejer af Østergaard i Tyvelse Sogn; 26 Medl. af Mghr. i Tyvelse; Tils. m. Kirken.

**Jensen, Claus Helmer**, Gaardejer; f. 2. Juli 93 i Lyng; S. af Grdj. Hans Christian J. og Hustru Dorthea Kristine Lassen; g. 3. April 17 m. Angelica J., f. 5. Juli 94 i Broby. Siden 18 Grdj. i Aasø; 26 Medl. af Mghr. i Tyvelse, Næstfmd.; siden 31 Fmd. f. Mejeriet.

**Jørgensen, Alfred Jørgen Morten**, Smedemester; f. 27. Nov. 83 i Næsby; S. af Husmd. Jens Peter J. og Hustru Bodil Mortensen; g. 27. Nov. 09 m. Maren Sofie Pedersen, f. 13. Febr.



81 i Næsby. Siden 09 Smedem. i Tyvelse; 30 Medl. af Mghr. i Tyvelse.

**Jørgensen, Jørgen**, Gaardejer. Medl. af Mghr. i Tyvelse.



**Larsen, Hans Peter Valdemar**, Gaardejer; f. 17. Juli 88 i Hømb; S. af Husejer Hans L. og Hustru Juliane Olsen; g. 27. Marts 14 m. Karoline Hansen, f. 29. Aug. 86 i Sandby. Siden 14 Grdj. i Tyvelse; 30 Medl. af Mghr. i Tyvelse; Kirkeværg og Tils. m. Pgrdjorden; siden 20 Sognefmd. f. Ringstedegnens Landboforen.; 27—29 Medl. af Best. f. Mejeriet; siden 31 Lægdsmand.

**Markmann, Ole Johannes**, Mejeribestyrer; f. 4. Maj 90 i Østerlars; S. af Grdj. Johan M. og Hustru Signe Kofoed; g. 22. Marts 22 m. Elna Nielsen, f. 19. Okt. 91 i Holme. 1. April 22 Mejeribest. i Tyvelse; 26 Medl. af Mghr. i Tyvelse, Kass.

#### VEJLØ SOGN.



VEJLØ KIRKE.

Opført af Munkesten i 13. Aarh.; Koret overhvalvet ca. 1300 og har Kalkmalerier fra 14. Aarh., restaureret 1872 af Kornerup; i den senere Middelalder er Skibet overhvalvet, og der tilbygget. Taarn og Sakristi.

**Jensen, Rasmus Valdemar**, Sognepræst; f. 16. Febr. 85 i Udby Sogn; S. af Murerm. Peter J.



og Hustru Sofie Hansen; g. 30. Okt. 12 m. Sophie Rasmussen, f. 7. April 91 i Udby Sogn. Cand. theol. 11; 11 Lærer v. Latinsk.; 12 Kaldskap. Hadsund; 21 Sognepr. Hadsund; 22 Sognepr. Vejlø-V. Egesborg; Fmd. f. Mghr. i Vejlø; 22 Medl. af Værger. og Skolekomm.; 34 Fmd. f. Børneværnsudv. og Fmd. f. Skolekomm.; Distriktsfmd. f. Østerlandsmiss. i Sydsj. og Loll-Falster.



**Andersen, Anders Steffen**, Gaardforpagter; f. 21. Juni 63 i Vejlø; S. af Parc. Anders A. og Hustru Maren Olsdatter; g. 7. Maj 95 m. Anna Christine Jensen, f. 10. Jan. 68 i Svendstrup. Siden 95 nuv. Forpagtn.; 26 Medl. af Mghr. i Vejlø; Medl. af Pgrduv.; 1900—20 Digesynsmand; Medl. af Best. f. Mejeriet; 09—12 Medl. af Sogner.



**Hansen, Arthur Gregorius**, Tømrersvend, Billedskærer; f. 11. Sept. 90 i Vejlø Bro; S. af Snittemester Hans H. og Hustru Caroline Olsen; g. 14. Aug. 21 m. Karen Elfrida Louise Larsen, f. 5. April 96 i Gelsted pr. Herlufmagle. 30 Medl. af Mghr. i Vejlø, Næstfmd.

**Hansen, Johanne** f. Hansen, Frue; f. 5. Juli 80 i Avendstrup; D. af Husmd. Jørgen H. og Hustru Ellen Kirstine Jensdatter; g. 16. April 07 m. Peder II., f. 30. Sept. 63 i Fensmark. 26 Medl. af Mghr. i Vejlø; Medl. af Kirkeudv.



**Larsen, Sofie Kristine**, Frk., Gaardforpagterske; f. 11. Febr. 70 i Basnæs; D. af Grdfæster Ingvar L. og Hustru Birthe Christensen. Haslev Højsk. 98; siden 21 nuv. Forpagtn.; 26 Medl. af Mghr. i Vejlø; Medl. af Pgrduv.; 29 Medl. af Best. f. Hjælpek.

**Nielsen, Niels Peder**, Gaardejer; f. 7. Okt. 76 i Vester Egesborg; S. af Tømrer Hans N. og Hustru Nicoline Jensen; g. 1. Dec. 05 m. Karen Kristine Rasmussen, f. 2. Juni 81 i Vester Egesborg. Brøderup Højsk. 96—98; arb. som Tømrer; 1900—08 Tømrerværksted; 08—23 Forpagter og derefter Ejer af Gaarden; 26 Medl. af Mghr. i Vejlø; Fmd. f. Pgrduv.; 16—25 Medl. af Sogner., 23—25 Fmd.; fra 23 Fmd. f. Venstrevælgerforen.; Fmd. f. Landbygn. alm. Brandfors.

**Rasmussen, Agner**, Arbejdsmand. Medl. af Mghr. i Vejlø.



VEJLØ PRÆSTEGAARD.

## VESTER EGEDE SOGN.



VESTER EGEDE KIRKE.

Middelalderlig Teglstenskirke af ubestemt Alder; næsten helt ombygget 1876, idet kun Taarnet og noget af Skibets Side-mure blev staaende.

**Munch, Poul Jacob**, Sognepræst; f. 25. Jan. 98 i Frøslev; S. af Provst P. M. og Hustru Marie





Fischer; g. 7. Febr. 32 m. Marie Louise Svane, f. 22. Jan. 96 i Kbhvn. Cand. theol. Jan. 23; 1. April 23 Sekr. f. Vesterbros K.F.U.M.; 1. Aug. 28 Sekr. f. Aarhus K.F.U.M.; Dec. 32 Sognepr. f. Vester Egede-Braaby; Fmd. f. Mghr. i Vester Egede; 32 Medl. af Hovedb. f. K.F.U.M. Spejderne i Danmark.



**Andersen, Jens Peter**, Førstelærer; f. 19. Marts 79 i Lestrup, Kongsted Sogn; S. af Opsynsmd. Anders Petersen og Hustru Bodil Kathrine Jensen; g. 16. April 05 m. Astrid Hansen, f. 24. Marts 80 i Orup, Roholte Sogn. Lærereks. Vesterbro Sem. 04; flere korte Kursus; 1. Juni 04 Hjælpel. Lund, Lyderslev; 1. Juli 05 Andenl. Asaa; 1. Juli 06 Asnæs; 1. Juli 08 Førstel. Veterslev; 1. Okt. 13 Førstel. Vester Egede Hovedskole; Kirkesanger og Kirkebylærer; i 16 Aar Medl. af Mghr. i Vester Egede, Næstfmd., Kirkevæge, Kass. f. Mghrk. og Kirkek.; tidl. Medl. af Sogner. og Fmd. f. Værger.; Fmd. f. Børneværnet; Fmd. f. Spareforen.; Fmd. f. »Egne Hjem«; Leder af Skolesparek.; Kommunerevisor.



**Hansen, Lars Peter**, Gaardejer; f. 26. Juni 97 i Everdrup Sogn; S. af Grdj. Jens H. og Hustru Marie E. Jensen; g. 18. April 26 m. Anna L. Larsen, f. 12. Sept. 01 i Maribo. 30 Medl. af

Mghr. i Vester Egede; Medl. af Kirkesynet; siden 30 Næstfmd. i Kongsted-Borup Andelsmejeri; 33 Medl. af Best. f. Haslev og Omegns Landboforen.



**Hansen, Niels Peter**, Parcellist; f. 19. Juli 76 i Kongsted Sogn; S. af Husmd. Ole H. og Hustru Karen H.; g. 19. Maj 01 m. Hansine H., f. 11. Maj 83 i Toksværd Sogn. 30 Medl. af Mghr. i Vester Egede.



**Larsen, Lars Peter**, Tømrermester; f. 29. Aug. 70 i Ulse Sogn; S. af Husmd. Rasmus L. og Hustru Sidse Marie Jensen; g. 15. Sept. 33 m. Jensine Kirstine Nielsen, f. 21. Juli 93 i Gudum v. Lemvig. Tidl. i flere Aar og igen fra 22 Medl. af Mghr. i Vester Egede; Medl. af Kirke- og Pgrdudv.; siden 22 Fmd. f. Sogner.; siden 18 Fmd. for Sygek.

**Simonsen, J.**, Frue. Medl. af Mghr. i Vester Egede.



**Sørensen, Valdemar**, Husmand; f. 19. April 82 i Vester Egede; S. af Husmd. Lars S. og Hustru Ane Kirstine Hansen; g. 4. Okt. 12 m. Ellen Marie D. Rasmussen, f. 11. Juli 86 i Toksværd Sogn. 26 Medl. af Mghr. i Vester Egede.

## VESTER EGESBORG SOGN.



VESTER EGESBORG KIRKE.

Senromansk Teglstenskirke; i den senere Middelalder er Skibet overhvalvet, og der er tilbygget Taarn og Sakristi af Munkesten; Koret har fladt, gipset Loft fra 1780.

**Jensen, R. V.**, Sognepræst. Fmd. f. Mghr. i Vester Egesborg. (Se Vejlø).



**Andersen, Jensine Marie Teodora Ingeborg**, f. Madsen, Frue; f. 5. Juni 82 i Nimtofte, Djursland; D. af Grdj. Jens M. og Hustru Inger Marie Vestergaard; g. 10. Maj 06 m. Førstelærer Frants A., f. 20. Jan. 82 i Jungshoved Sogn. 30 Medl. af Mghr. i Vester Egesborg.



**Andersen, Jørgen Peter**, Gaardejer; f. 11. April 64 i Vester Egesborg; S. af Grdfæster Anders Madsen og Hustru Maren Kirstine Pedersen; g. 28. Okt. 10 m. Kirsten Rasmussen, f. 31. Marts 70 i Vester Egesborg (død 34). Siden 12 Ejer af Nordskovgaard; 11—18 og fra 30 Medl. af Mghr. i Vester Egesborg; siden 20 Sekr. f. Elektricitetsværket; siden 32 Fmd. f. Forsamlingshuset.

**Christensen, Jens Peter**, Gaardejer; f. 25. Marts 77 i Everdrup Sogn; S. af fhv. Husmd. Lars C.



og Hustru Karen Kirstine Christensen; g. m. Ingeborg Elisabet Katarine Christensen, f. i Herlufmagle. Højsk. 97—98; Haandvksk. 1900—01; Maskinistsk. 02; Medl. af Mghr. i Vester Egesborg; Medl. af Pgrdudv.; 06—08 Fmd. f. Merløse Lokalkreds af K. F. U. M.; 32 Repr. f. Sudanmiss.



**Hansen, Hans Peder**, Købmand; f. 23. Okt. 81 i Mogenstrup Sogn; S. af Parc. Niels H. og Hustru Johanne Jensen; g. 31. Okt. 12 m. Johanne H., f. 16. Marts 86 i Vester Egesborg Sogn. Uddannet som Musiker; siden 12 Kbmd. i Myrup; 26 Medl. af Mghr. i Vester Egesborg; 22 Fmd. f. Læseforen. Virkelyst; 33 Medl. af Skolekomm.



**Madsen, Ole**, Gaardejer; f. 17. Okt. 72 i Vester Egesborg; S. af Grdj. Mads Larsen og Hustru Karen Hansdatter; g. 26. April 01 m. Kirsten Jensen, f. 19. Marts 67 i Vester Egesborg. Brøderup Højsk. 94—95; Forsinge Landbrsk. 99—1900; siden 02 Ejer af Grønhøjgaard; siden 12 Medl. af Mghr. i Vester Egesborg, Næstfmd., Kirkeværge, Kass.; Medl. af Sogner.

**Olsen, Karen Marie**, f. Madsen, Frue; f. 5. Juni 75 i Vester Egesborg; D. af Grdj. Mads Larsen og Hustru Karen Hansdatter; g. 15. Juli



01 m. Grdj. Frederik O., f. 1. April 77 i Ørslev Sogn. 22—26 og fra 30 Medl. af Mghr. i Vester Egesborg.



Parc. Ludvig H., f. 11. Nov. 79 i Rær. 30 Medl. af Mghr. i Vrangstrup.

### VRANGSTRUP SOGN.



#### VRANGSTRUP KIRKE.

Meget lille Kirke af romansk Oprindelse; i den senere Middelalder overhævet og forlænget samt tilbygget Vaabenhus; et Trætaarn opførtes 1588 og erstattedes i Slutningen af 17. Aarh. af et Taarn af Bindingsværk.

**Kristensen, Volmer**, Sognepræst. Medl. af Mghr. i Vrangstrup. (Se Sandby).



**Andersen, Ludvig**, Parcellist; f. 29. April 88 i Vrangstrup; S. af Gdj. L. P. A. og Hustru Kirsten Christensen; g. 30. April 14 m. Kristine Jensen, f. 17. Marts 92 i Høm. Siden 14 Parc. i Vrangstrup; 30 Medl. af Mghr. i Vrangstrup; Medl. af Pgrdtils.; 21—29 og siden 33 Medl. af Sogner.; siden 26 Vurdmd. t. Ejendomssk.; siden 29 Fmd. f. Sygek.; 25 Medl. af Skolekomm.

**Hanstholt, Margrethe**, f. Madsen, Frue; f. 7. Nov. 72 i Vrangstrup; D. af Grdj. Konrad M. og Hustru Kirstine Henriksen; g. 3. Maj 10 m.

Dansk Kirke-Stat II.



**Jensen, Christian Johannes**, Enelærer; f. 15. Sept. 83 i Korsø v. Aalestrup; S. af Lærer Christen J. og Hustru Marie Christensen; g. 24. Juni 10 m. Helene Sværke, f. 24. Aug. 88 i Taarup v. Torkildstrup. Lærereks. Ranum Sem. 05; 06 Lærer Rybjerg Sk.; 07 Torkildstrup; 10 Enel. Gedser Odde; 14 Førstel. Lestrup; 18—24 Grdj. i Taarup pr. Stubbekøbing; siden 24 Enel. i Vrangstrup; 26 Medl. af Mghr. i Vrangstrup. Næstfmd.



**Jørgensen, Hans Peder**, Gaardejer; f. 30. Juni 64 i Lyng, Pedersborg Sogn; S. af Parc. Jørgen Christensen og Hustru Karen Larsdatter; g. 5. Maj 89 m. Sofie Nielsen, f. 3. Maj 68 i Tyvelse. Siden 12 Grdj. i Vrangstrup; 22 Medl. af Mghr. i Vrangstrup, Fmd.

**Nielsen, Frederik**, Forpagter; f. 17. Nov. 99 i Aarsø; S. af Grdj. Hans Peter N. og Hustru Maren Jensine Olsen; g. 30. Marts 28 m. Valborg Margrethe Olsen, f. 21. Febr. 08 i Risby. Brøderup Højsk. 18—19; Sydsjæll. Landbrsk. 22—23; siden 28 Forpagter af Østergaard i Vrangstrup; 30 Medl. af Mghr. i Vrangstrup, Kass.

**Pedersen, Kristine**, Frue. Medl. af Mghr. i Vrangstrup.

# FYENS STIFT.

Biskop A. J. RUD, R. af Dbg., Dbm.

Stiftsprovst J. FOG-PETERSEN, Sognepræst til Domkirken i Odense (Sct. Knuds Kirke)  
og Provst for Odense Købstad, R. af Dbg.



Odense Domkirke.



Biskop A. J. Rud.



Odense Bispegaard

# ODENSE AMT.

## ODENSE KØBSTADS PROVSTI.

Stiftsprovst J. FOG-PETERSEN, Sognepræst til Domkirken i Odense, Provst, R. af Dbg.

### ANSGARS SOGN.



ANSGARS KIRKE.

Indviet 26. Nov. 1902. Arkitekt: N. Jacobsen.



**Alkærsig, Lars Christian**, Viceskoleinspektør; f. 8. April 75 i Fæst; S. af Husmd. Jens A. og Hustru Mariane Sørensen; g. 17. Okt. 03 m. Anna Marie Hansen, f. 18. Marts 76 i Særslev. Lærereks. Silkeborg Sem. 99; Feriekursus i Tegning og Gymnastik; 1. Sept. 99 Huslærer paa Gaarden Udstrup; 01 Lærer Askov priv. Sk.; 01 Samsø Kost- og Realsk.; 03 Odense Sect. Hans Landdistr.; 07 Odense komm. Skolev.; 22 Medl. af Mghr. i Ansgars Sogn; siden 12 Næstfmd. f. Odense Lærerk. u. Danm. Lærereforen.; siden 15 Medl. af Best. f. Foren. af Sygeplvirksomh. i Odense Amt (Forretnf. f. Odense Amts Reserveplvirksomh.); siden 21 Medl. af Byraadet; 22 Medl. af Værger.; 23 Medl. af Skoler.; Medl. af Best. f. Arbejde adler, Odense Afd.; Medl. af Best. f. Bolbro Grundejerforen.; Næstfmd. f. Bolbro Brugsforen.; Fmd. f. Bolbro Sygeplforen.

**Thyssen, Erik Pontoppidan**, Sognepræst; f. 4. Nov. 81 i Lyngby; S. af Overlærer T. og Hustru; g. 18. Maj 10 m. Ellen Frederikson, f. 27. Maj 82 i Salo, Finland. Student Birkerød 1900; cand. theol 07; 07 Lærer Lyngby; 10 ord. Medhj. Valgmgh., Bornholm; 17 Sognepr. Køng, Fyn; 23 Sognepr. Ansgars K., Odense; Fmd. f. Mghr. i Ansgars Sogn; Medl. af Best. f. alm. dansk Prkonv., f. Østerlandsmiss., Hjemlandsudv. og Reichelts Miss.; Fmd. f. Sønderj. Foren., Odense; Fmd. f. Redningsarb. f. Kvinder i Fyns Stift; Fmd. f. Vestre Børnehøve.

**Boserup Andreas Christian**, res. Kapellan; f. 24. Febr. 04 paa Frberg.; S. af Ingeniør B. og Hustru; g. 13 Dec. 30 m. Anna Nyholm. Student Metropolitansk 22; cand. theol. 30; 30 res. Kap. Ansgars K., Odense; Medl. af Mghr. i Ansgars Sogn.

**Gøtke, Johannes Marinus Vilh. Christian**, Snedker; f. 18. Maj 94 i Odense; S. af Eskadronsadelm. Carl Vilhelm G. og Hustru Johanne Laurine Ørnsted; g. 25. Jan. 20 m. Agnes Marie Nielsen, f. 13. Nov. 96 i Odense. 22 Medl. af Mghr. i Ansgars Sogn.

**Hansen, Hans Peder**, Sukkerkoger; f. 15. Marts 74 i Hølevad, Fyn; S. af Skræderm. Thor H. og Hustru Karen Marie Petersen, g. 8. Maj 96 m. Maren Katrine Rasmussen, f. 15. Dec. 70 paa



Ladegaard Mark, Orte Sogn. 27 Medl. af Mghr. i Ansgars Sogn.



**Hansen, Karen**, f. Andersen, Frue; f. 4. Dec. 80 i Ungersbjerg, Dreslette Sogn; D. af Bødkerm. Hans A. og Hustru Anna Marie Nielsen; g. 17. Nov. 17 m. Lagerarb. Chr. H., f. 25. Maj 65 i Tommerup. 31 Medl. af Mghr. i Ansgars Sogn.



**Hansen, Lars Christian**, Maskinarbejder; f. 14. Juni 79 i Flemløse; S. af Landpb. Hans H. og Hustru Ane Larsen; g. 31. Okt. 09 m. Nielsine Andrea Christiane Andersen, f. 29 Juli 81 i Nørre Lyndelse. Maskinarbejder; 1. April 07 ans. v. Sydfynske Jernbaner; 30 Medl. af Mghr. i Ansgars Sogn.



**Hansen, Maren Kirstine**, Diakonisse; f. 7 Jan. 69 i Vester Hæsing, Fyn; D. af Tømrer Hans

H. og Hustru Ane Marie Jensen. 11. Maj 92 Diakonisse i Kbhvn.; 5 Aar v. Vejle Sygehus; 5. Sept. 03 Odense Sygehus; Medl. af Mghr. i Ansgars Sogn.



**Høier, Kirstine**, f. Jeppesen, Frue; f. 17. April 58 i Hundslev; D. af Husmd. Rasmus J. og Hustru Anne Marie Henriksdatter; g. 27. April 83 m. Købmd. Vilhelm P. H., f. 28. Marts 57 i Haderslev (død 12. Febr. 18). Siden 02 Medl. af Mghr. i Ansgars Sogn.

**Jensen, Rasmus**, Forstander; f. 17. Febr. 85 i Uggerslev; S. af Møller Christen J. og Hustru Anne Kirstine Petersen; g. 17. Juli 09 m. Christiane Jørgensen, f. 12 Febr. 86 i Østrup. Lærereks. 06; 06 Lærer i Helsingør; 09 Lærer i Odense; 30 Medl. af Mghr. i Ansgars Sogn; Kass. f. Mghpl.

**Juul-Pedersen, Niels Peder**, Sagfører, R. af Dbg.; f. 15. Juli 64 i Odense; S. af Kbmd. Hans P. og Hustru Anna Nielsen; g. 24. Maj 92 m. Karen Johanne Frederikke Hansen, f. 9. Jan. 69 i Middelfart. Præliminæreks. 80; dansk jur. Eks. 85; 86 Sagførerfuldm. i Odense; 30. Aug. 88 Byfogedfuldm. i Odense; 30 Sept. 89 Sagfører i Odense; 08 Medl. af Mghr. i Ansgars Sogn, Næstfmd.



**Madsen, Anders Jørgen**, Kedelpasser; f. 28. Febr. 72 i Sanderum; S. af Husmd. Mads Rasmussen og Hustru Mariane Andersen; g. 16. Dec. 93 m. Anna Dorteia Magdalene Larsen, f. 28. Maj 73 i Vester Kærby. 3. April 03 ans. v. Sydfynske Jernbaner; 22 Medl. af Mghr. i Ansgars Sogn; Fmd. f. Bolbro Grundejerforen.; tidl. Fmd., nu Kass. f. Sct. Knuds Landsogns Sygek.

**Petersen, Hans Peter**, Maaleraflæser; f. 13. Jan. 66 i Tulstrup, Alsønderup Sogn; S. af Maskinist Niels P. og Hustru Maren Hansen; g. 16. Maj 91 m. Vilhelm. Charlotte Hansen, f. 28. Dec. 66 i Hejls (død 17. Okt. 29). 22 Medl. af Mghr. i Ansgars Sogn.



**Schmidt, Vilhelmine Petrine Mathilde**, Frk., Kommunalærerinde; f. 21. Sept. 71 i Odense; D. af Murerm. Anders Chr. Sophus S. og Hustru Hansine Adolphine Marie Gunner. Præliminæreks.; Lærerindeeks. N. Zahles Sem. 93; 93 Lærerinde Korup Forskole, Fyn; 97 Døtreskolen, Ringsted; 1900 Kerteminde Borger- og Realsk.; 02 Klaregades Sk., Odense; 22 Medl. af Mghr. i Ansgars Sogn; delt. i Missarb. indenfor Lærerindernes Missforb., D. M. S. og Santalmiss. samt i Børnegudstjær.



**Simonsen, Simon Peter Christensen**, Postbud; f. 26. April 76 i Gjesing v. Randers; S. af Arbmd. Christen S. og Hustru Mette Marie Jensen; g. 26. Nov. 03 m. Laura Marie Sophie Larsen, f. 22. Juli 65 i Odense. 30 Medl. af Mghr. i Ansgars Sogn; Kass. v. Ansgars Kirkeblad.

**Skovsted, Jørgen**, Kommunalærer; f. 24. Febr. 74 i Vissenbjerg; S. af Grdj. S. og Hustru Karen Kristensen; g. 18. Okt. 02 m. Caroline Ravn, f. 7. Febr. 78 i Hajstrup, Østby Sogn. Lærereks. Jelling Sem. 97; korte Feriekursus i Dansk; 97 Andenl. Langtved, Flødstrup Sogn; 02 Førstel. Ejby v. Middelfart; 08 Vestre Kommsk., Odense; Medl. af Mghr. i Ansgars Sogn.



**Wichmann, Albert Georg Knud**, Grosserer; f. 12. April 89 i Vissenbjerg; S. af Slagterm. I. C.

F. W. og Hustru Jensine Madsen; g. 30. April 14 m. Johanne Marie Pedersen, f. 20. Sept. i Birkende. 26 Medl. af Mghr. i Ansgars Sogn; Medl. af det økon. Udval.

### FREDENS SOGN.



FREDENS KIRKE.

Indviet 26. Sept. 1920. Arkitekt: P. V. Jensen Klint.



**Hansen, Jens Andreas**, Sognepræst; f. 9. Juli 69 i Onsbjerg; S. af Købmd. Jens Johan H. og Hustru Ankersine Bothilde Ebbesen; g. 4. Maj 97 m. Signe Lemche, f. 7. April 77 i Hellerup. Student 88; cand. theol. 94; Lærer Kbhvn.; 96 Sognepr. Vinding-Bryrup-Vrads; 04 Sognepr. Bredstrup; 16 res. Kap. Set. Hans K., Odense; 20 Sognepr. i Odense Sct. Hans Landsogn, nu Fredens Sogn; Fmd. f. Mghr. i Fredens Sogn; 24—25 Medl. af Folketinget; siden 04 Medl. af »Blaa Kors« Hovedbest.; siden 06 Fmd. f. Redningshj. Kjørshovedgaard.



**Ingerslev, Tomas Gabriel Heiberg**, res. Kapellan; f. 2. Jan. 04 i Randers; S. af Kredslæge Frederik I., Saksøbing, og Hustru Ingeborg Marie Heiberg. Student Nykøb. F. 21; cand.

theol. 28; 24—29 Stenografass. i Rigsdagen; 30 res. Kap. Fredens K., Odense; Medl. af Mghr. i Fredens Sogn.



**Carlsen, Albin Vilhelm**, Kobbersmedemester; f. 5. Maj 76 i Kbhvn.; S. af Kobbersmedem. Vilhelm C. og Hustru Kristine Wallads; g. 28. Okt. 1900 m. Josefine Eriksen, f. 31. Maj 75 i Arendal, Norge. 26 Medl. af Mghr. i Fredens Sogn; siden 30 Fmd. f. Valgudv.; siden 29 Medl. af Best. f. Velgørenhedsarb.



**Jensen, Anton Marius**, Kommunalærer; f. 17. Sept. 87 i Nøddelund, Gullev Sogn; S. af Grdj. Christen J. og Hustru Jensine Eline Dorthea Jensen; g. 25. Juni 16 m. Marie Caroline Carlsen, f. 20. Aug. 82 i Bjernede. Udl. som Snedker 06; Lærereks. Haslev Sem. 11; Aarskursus i Dansk og Geografi; forsk. Kursus; Sløjdlærereks. 24; 11—12 Vikar Løgstør Borgersk. og Sarup Nellemose; 1. Jan. 12 Andenl. Sevel; 1. Nov. 14 Førstel. Torslev pr. Skovsgaard; 1. Nov. 22 Lærer Set. Hans Sk., Odense; Medl. af Mghr. i Fredens Sogn.



**Jensen, Carl Marius**, Forniklermester; f. 3. Maj 74 i Holbæk; S. af Banem. Poul J. og Hustru Ane Margrethe Pedersen; g. 3. Dec. 98 m. Julie Anderskov, f. 29. Sept. 75 i Odense. 33 Medl. af Mghr. i Fredens Sogn; 17—33 Medl. af Best. f. Hjelpek.; 12—31 Medl. af Best. f. Soc. dem. Vælgerforen.

**Jørgensen, J. N.**, Lagerforvalter; f. 8. Nov. 75 i Egtved; S. af Grdj. J. P. J. og Hustru Jørgine Paaskesen; g. 27. April 01 m. Marie Kirstine Lyth, f. 14. Aug. 77 i Egtved. Siden 98 Ekspedient og Lagerforv.; 26 Medl. af Mghr. i Fredens Sogn; Medl. af Valgudv.; siden 18 Kass. f. Grundejerforen.; i 15 Aar Medl. af Best. f. den rad. Venstrevælgerforen.; i 7 Aar Medl. af Best. f. Borgerforen.



**Kauslund, Olga Elisabeth Cathrine**, f. Nielsen, Frue; f. 19. Aug. 92 i Odense; D. af Murerm. Th. N. og Hustru Anna Jørgensen; g. 4. Dec. 21 m. Overbanemester Th. K., f. 4. Febr. 74 i Vedskølle Sk. 26 Medl. af Mghr. i Fredens Sogn; Medl. af Pgrdudv.



**Krog, Frederik**, Vejerassistent; f. 16. Febr. 73 i Kbhvn.; S. af Mekaniker Frederik K. og Hustru Mina Meyer; g. 31. Maj 07 m. Alma Jacobine Madsen, f. 22. Aug. 78 i Svendborg. 30 Medl. af Mghr. i Fredens Sogn.

**Larsen, Ludvig Emil**, Postbud; f. 13. Maj 83 i Bellinge; S. af Sadelm. Hans Peter L. og Hustru Emilie Kirstine Elisabeth Strøh; g. 22. Nov. 07 m. Edel Marie Enevoldsen, f. 29. Juni 85 i Dejbjerg. 22 Medl. af Mghr. i Fredens Sogn; Fmd. f. Pgrdudv.



**Nielsen, Hans Christian**, flv. Sømandsmisionær; f. 19. Juni 79 i Marstal; S. af Skibs-



fører Hans Christian N. og Hustru Maren Lauritzen; g. 9. Jan. 03 m. Johanne Cecilie Johansen, f. 28. Sept. 79 i Marstal. Tidl. Skibsbymester; Nov. 15 indtr. i Sømandsmis. Tj.; 16—21 Aalborg-Nr. Sundby; 21—22 Rejsesekret. f. Sømandsmis.; 22 Leder af Marstal Sømandshj.; 24 Odense; 30 Medl. af Mghr. i Fredens Sogn; Medl. af Kirkeudv.; Medl. af Best. f. Odense Kirkefond.

**Pedersen, Chr. Iver**, Skrådermester; f. 19. Maj 77 i Sdr. Bjerge; S. af Arbm. Jacob P. og Hustru Anna Sofie Rasmusdatter; g. 20. Maj 07 m. Rasmine Olsen, f. 1. Sept. 81 i Aunsø Sogn. 05—11 Forretning i Kbhvn.; 22 Medl. af Mghr. i Fredens Sogn; Medl. af Kirkeudv.

**Petersen, Søren**, Overlærer; f. 27. Juni 78 i Ørding, Mors; S. af Landmd. M. C. P. og Hustru Karen Gundersen; g. 10. Juni 17 m. Ingeborg Thorbek; f. 6. Maj 82 i Odense. Lærereks. Skaarup Sem. 98; 98—10 Lærer v. forsk. Skoler; 1. Juni 10 Kommunelærer Sct. Hans Sk., Odense; 1. Okt. 20—1. Juli 21 kst. Overlærer smst.; 1. Maj 22 Viceinsp. smst.; 1. Maj 32 Overlærer Aaløkkesk.; Medl. af Mghr. i Fredens Sogn; Kirkevæрге; Medl. af Byraadet; Fmd. f. Distriktsbest. f. Sct. Hans Landdistr. fra 29 til Indlemmelsen i Odense.



**Rasmussen, Axel Johannes**, Overlærer; f. 22. Juli 71 i Odense; S. af Snedkerm. og Glarm. Jørgen R. og Hustru Karen Andersen; g. 22. Dec. 01 m. Christine Sørine Knudsen, f. 25. Juli 72 i Middelfart. Lærereks. Skaarup Sem. 90; etaarigt Kursus; 10 korte Kursus; stud. v. Universitetet i Jena; 12. Juli 92 Lærer Østre Sk., Odense; 1. Aug. 07 Lærer Mulernes Legatsk., Odense; 1. Juli 21 Overlærer Sct. Hans Sk., Odense; Medl. af Mghr. i Fredens Sogn; fra 28 Medl. af Opgavekomm. (Mell. og Realeks.) i Tysk.



**Rasmussen, Christian**, Maskinmester; f. 17. Maj 81 i Odense; S. af Kaffebrænder Frits R.

og Hustru Emilie Larsen; g. 19. Aug. 11 m. Petrea Pedersen, f. 15. Aug. 83 i Nyborg. 26 Medl. af Mghr. i Fredens Sogn; 30 Næstfmd.



**Rasmussen, Marie**, f. Simonsen, Frue; f. 31. Jan. 86 i Kjærum, Assens; D. af Husmd. Rasmus S. og Hustru Johanne Petersen; g. 18. Jan. 13 m. Valdemar R., f. 14. Febr. 87 i Gelsted. Vejstrup Højsk. 07—08; 30 Medl. af Mghr. i Fredens Sogn; Medl. af Pgrdudv.

**Thomsen, Margrete**, f. Rasmussen, Frue; f. 24. Jan. 87 i Gylling; D. af Arbm. N. J. R. og Hustru Maren Marcussen; g. 2. Juni 12 m. Valdemar T., f. 16. Dec. 87 i Øster Lundby. 33 Medl. af Mghr. i Fredens Sogn; Medl. af Best. f. Soc. dem. Vælgerforen. 1. Kreds.

#### SCT. HANS SOGN.



SCT. HANS KIRKE.

Opført af Munkesten i gotisk Stil og efter en ejendommelig Plan; den ældste Del fra 13. Aarh.; i sin nuværende Skikkelse er Kirken næppe ældre end 15. Aarh.; istandsat 1617, restaureret 1749—50, 1823—24 og hovedistandsat 1878—80. Arkitekter: Wilstrup og C. Lendorf.



**Hansen, Hans Rasmus**, Sognepræst; f. 17. Aug. 73 i Smidstrup Kapellanbolig; S. af Sog-

nepr. Hans Christian H. og Hustru Caroline Debell; g. 22. April 02 m. Margrethe Vilhelmine Krag, f. 25. Okt. 76 i Thyholm Lægebolig. Student Vejle 93; cand. theol. 99; 99 Lærer Børkop Højsk.; 01 Sekr. f. skand. Afd. af K. F. U. M. i Berlin og Præst f. Danske i Berlin; 02 ord. Medhj. v. Sct. Hans K. i Odense; 04 res. Kap. smst.; 16 Sognepr. Smidstrup; 21 Sognepr. Taulov; 27 Sognepr. Sct. Hans K., Odense; Fmd. f. Mghr. i Sct. Hans Sogn; tidl. Fmd. f. Kredsbest. f. K. F. U. M. og K. i Odense Amt og Medl. af Best. f. »Derude« og f. Børkop Højsk.; Fmd. f. Kredsforb. af D. M. S. i Odense Amt; Fmd. f. Fyens St. Broderkonvent (I. M.); Fmd. f. Best. af K. F. U. K. i Odense, Sømandshjem., Bethanias Asyl og Mghrbørnehaven i Færøgade; Medl. af Best. f. D. K. U.; Medl. af Skolekomm. i Odense. Litt. Arb.: Prædikener i Dag- og Ugeblade; Asylet Bethania gennem 50 Aar.

**Barfoed, Niels Aage**, res. Kapellan; f. 27. Juni 90 i Tanderup; S. af Sognepr. H. U. M. B. og Hustru Thyra Petersen; g. 9. Marts 33 m. Lissa Barsøe, f. 9. Marts 08 i Faaborg. Student Aalborg 17; cand. theol. 23; 27. Juni 23 Kaldskap. Humble; 29 Sognepr. Romdrup-Klarup; 32 res. Kap. Sct. Hans K., Odense; Medl. af Mghr. i Sct. Hans Sogn.

**Anderskov**, kgl. Vejer og Maaler. Medl. af Mghr. i Sct. Hans Sogn.



**Andresen, Jes**, Stationsbud; f. 4. Jan. 94 i Graasten; S. af Portør Asmus A. og Hustru Sine Schütt; g. 14. Marts 23 m. Elise Kristine Pankoke, f. 12. April 90 i Aabenraa. 30 Medl. af Mghr. i Sct. Hans Sogn; Revisor f. Mghpl.



**Christensen, Niels Peter**, Skrædermester; f. 3. Juli 79 i Nyborg; S. af Sandgraver Jens C. og Hustru Bodil Marie Hansen; g. 1. Dec.

01 m. Hansine Aarenstrup, f. 2. Juli 79 i Kerteminde. 30 Medl. af Mghr. i Sct. Hans Sogn; Medl. af Valgbest.; Medl. af Best. f. den danske Arbejderforen.

**Hansen, Carl**, Raadhustjener; f. 14. Juli 88 i Viksø; S. af Bødkerm. Christen H. og Hustru Marie Kortzen; g. 31. Aug. 12 m. Laura Rasmussen. 26 Medl. af Mghr. i Sct. Hans Sogn; Medl. af Kirkebest.



**Hansen, Lars**, Børstenbinder; f. 4. April 71 i Kerte Sogn; S. af Arbm. Hans Jacob H. og Hustru Ane Kirstine H.; g. 5. Jan. 94 m. Hansine Vilhelmine Jørgensen, f. 9. Nov. 62 i Oure Sogn. 22 Medl. af Mghr. i Sct. Hans Sogn.

**Jensen, Anton**, Købmand; f. 3. Juni 79 i Vråds Sogn; S. af Landmd. Svend Møller J. og Hustru Marie Kjærshoved; g. 23. Maj 06 m. Emma Marthine J., f. 23. Dec. 81 i Nr. Lyndelse Sogn. 27 Medl. af Mghr. i Sct. Hans Sogn.



**Jensen, I. M.**, Direktør; f. 25. Febr. 74 i Seden; S. af Rentier Rasmus J. og Hustru Karen Hansen; g. m. Martha J., f. 12. Nov. 68 i Odense. 18 Medl. af Mghr. i Sct. Hans Sogn; i 15 Aar Kirkevæрге; i 10 Aar Næstfmd.; 23—33 Medl. af Best. f. Sømandshj., 32 Næstfmd.

**Jørgensen, Christiane**, Frk., Sygeplejerske; f. 6. Dec. 88 i Odense; D. af Murerm. Jakob J. og Hustru Johanne Thygesen. 32 Medl. af Mghr. i Sct. Hans Sogn; Medl. af Best. f. K. F. U. K.

**Lindhardt, Georg**, Fabrikant; f. 7. Dec. 71 i Nakskov; S. af Skomagerm. H. L. og Hustru Anna Sørensen; g. 28. Okt. 98 m. Karoline Christensen, f. 14. Sept. 72 i Arninge



Sogn. 16 Medl. af Mghr. i Sct. Hans Sogn; Revisor f. Fattigk.



Mghr. i Sct. Hans Sogn; Medl. af Best. f. D. M. S., Odense Kreds; Repr. f. Mghpl.



**Madsen, Laurits**, Husejer; f. 30. April 70 i Seden Sogn; S. af Skræder Anders M. og Hustru Mette Kathrine Nielsen; g. 15. Maj 97 m. Mette Kirstine Abelone Larsen, f. 14. Nov. 70 i Agedrup Sogn. 26 Medl. af Mghr. i Sct. Hans Sogn.



**Schmidt, Anders Petersen**, Overportør; f. 11. Marts 85 i Lindknud Sogn; S. af Landmd. Peter S. og Hustru Maren Kirstine Nielsen; g. 27. Maj 09 m. Marie Eugenie Amanda Christensen, f. 12. April 86 i Villebøl Sogn. 30 Medl. af Mghr. i Sct. Hans Sogn; Medl. af Best. f. Kirkefondet i Sct. Hans Bysogn.



**Nielsen, Carl**, Hotelejer; f. 18. Dec. 71 i Nørre Felding; S. af Landmd. Jens Peder N. og Hustru Anne Marie Laursen; g. 26. Juni 02 m. Anne Marie Christiansen, f. 3. Juli 72 i Skallerup v. Vordingborg. 26 Medl. af Mghr. i Sct. Hans Sogn; Kass. f. Fattigkass.; Medl. af Best. f. Kr. Lytterforen. i Odense; Medl. af Best. f. Teltmiss. f. Odense Kreds.

**Stærmose, Frederik**, Snedkermester; f. 20. Jan. 83 i Sct. Hans Bysogn, Odense; S. af Snedkerm. Jørgen Christian S. og Hustru Kristine Frederiksen; g. 27. Jan. 17 m. Signe Andersen, f. 9. Okt. 87 i Sct. Knuds Sogn, Odense. 30 Medl. af Mghr. i Sct. Hans Sogn; Medl. af Kirkebest.



**Rasmussen, Marie Lucie Kristine**, f. Andersen, Frue; f. 20. Marts 74 i Sct. Hans Sogn; D. af Kreaturhdr. Jørgen A. og Hustru Johanne Corneliussen; g. 14. Sept. 18 m. Jens Peter R., f. 19. Jan. 70 i Agedrup Sogn. 18 Medl. af

**Warghede, Karen**, f. Hansen, Frue; f. 9. Marts 67 i Vejlbj Sogn; D. af Jens H. og Hustru Trine Marie H.; g. 2. Febr. 08 m. Frantz Andreas W., f. 27. April 64 i Bogense. 22 Medl. af Mghr. i Sct. Hans Sogn; Medl. af Best. f. Mghsbørnehaven.

## SCT. KNUDS SOGN.



DOMKIRKEN. — SCT. KNUDS KIRKE.

Opført i 13. Aarh. af Mursten; undergaaet forskellige Ændringer i Tidens Løb; stærkt restaureret 1868—74 og genindviet 18. Juli 1875. Arkitekt: J. D. Herholdt.



**Fog-Petersen, Johannes**, Sognepræst, Stiftsprovst, R. af Dbg.; f. 23. Nov. 79 i Kbhvn.; S. af Sognepr. v. Trinitatis K. P. N. P. og Hustru f. Fog; g. 14. Maj 07 m. Solveig Høgsbro, f. 25. Aug. 82 i Kbhvn. Student Roskilde 99; cand. theol. 05; 05—14 Højskforst. Hørsholm; 14—21 Red. Nykb. F.; 21 Sognepr. Vaalse; 27 Sognepr. Hans Tavsens K., Kbhvn.; 31 Sognepr. Domk., Odense, Provst Odense Købstads Provsti, Stiftsprovst Fyns Stift; Fmd. f. Mghr. i Sct. Knuds Sogn; 13—20 Folketingsmd. f. Højrupkredsen; 09—14 Medl. af Best. f. Frborg Amts hist. Samf.; 11—19 Medl. af Best. f. Dsk. hist. Fællesforen.; 13—20 Medl. af Best. f. Det rad. Venstre i Folketinget; 16 Medl. af Rigsdagskomm. ang. De dsk-vestind. Øer; Medl. af Handelsskolekomm. af 28. Sept. 1918; Medl. af Udvalgt til Revision af Værgeraadsloven og Plbørnstilsynsloven af 26. Nov. 1918 og af Skolekomm. af 21. Febr. 1919; 10—28 Medarb. v. Højskolebl.; 23 Fmd. f. Mghrforen. f. Loll.-Falst. St.; 23—27 Rejsepr. f. Kirk. Samf. af 1898; 28 Medl. af Buddhistmiss. dsk. Komité; 31 Medl. af Best. f. Kbhvns. Mghrforen.; 34 Medl. af Best. f. Kirkel. Forb. af 1933.

**Øllgaard, Povl Ulrik Lind**, 1ste res. Kapellan; f. 3. Febr. 80 i Borre; S. af Læge P. L. G. Ø.



og Hustru J. C. C. Lind; g. 18. Febr. 10 m. Ellen Laurentia Langkilde, f. 24. Febr. 85 i Skovby. Student Østersøg. 99; 06 Kap. v. Sct. Olai K., Helsingør; 10 Sognepr. Velling; 17 Sognepr. Ølgod-Strelluf; 24 1ste res. Kap. v. Domkirken Sct. Knuds K., Odense, og Præst v. Graabrødre Hospital; Medl. af Mghr. i Sct. Knuds Sogn; Fmd. f. Kirk. Samf. f. Odense og Omegn.



**Magle, Hans Hansen**, 2den res. Kapellan; f. 27. Okt. 91 paa Frberg; S. af fhv. Købmd. og Inkassator Christian Hansen M. og Hustru Ane Marie Jensen; g. 29. Dec. 18 m. Anna Lucie Hansen, f. 28. Juni 89 i Haslev. Student Døcker 12; cand. theol. 18; 18—20 Rejseskr. K. F. U. M. s. Missionskomité; 20—25 Sekr. K. F. U. M. Antung, Kina; 26 Hjelpepr. Sandager-Holevad; 27 Sognepr. Brylle; 31 2den res. Kap. Domkirken Sct. Knuds K.; Medl. af Mghr. i Sct. Knuds Sogn; Jan.—Dec. 29 Red. Tidsskr. »Øst-Vest«; 33 Medl. af Best. f. Kirk. Forbund af 1933. Litt. Arb.; Tidsskr., Pjecer, Oversætt.



**Banke, Karen Frandsine**, f. Jacobsen, Enkefrue; f. 18. Febr. 63 i Bøjden, Horne Sogn; D. af Landmd. Jakob P. og Hustru Ane Frandsdatter; g. 7. Nov. 91 m. Lærer F. J. B., f. 16. Nov. 63 i Dyreborg, Horne Sogn (død 22). 24 Medl. af Mghr. i Sct. Knuds Sogn; Medl. af Best. f. Mghpl.; Leder af D. M. S. Kvindekreds.



**Brandt, Rasmus**, fhv. Købmand; f. 1. Juni 71 i Nr. Broby Sogn; S. af Grdj. Hans B. og Hustru Mette Rasmusdatter; g. 30. Maj 1900 m. Laura Jørgensen, f. 30. Okt. 75 i Flødstrup Sogn. 27 Medl. af Mghr. i Sect. Knuds Sogn; Medl. af Arbudv.



**Carlsen-Skiødt, Jens Carl Adolph**, Gartner, Forfatter, Folketingsmand, R. af Dbg., Dbm., S.V. 3<sup>i</sup>; f. 9. Marts 66 i Odense; S. af Husmd., Havemand Gorm C. og Hustru Dorthea Jensen; g. 27. Okt. 92 m. Elise Cathrine Sørensen, f. 9. Marts 59 i Tybrind. Vends Herred. Udd. som Gartner; 1. Marts 92 forpagtet Herregaarden Vejrupgaards Have; 1. April 97 købt Krogsagergaard ved Odense og oprettet Gartneri her; 20 Folketingsmd., flyttet til Odense Købstad; 22 Medl. af Mghr. i Sect. Knuds Sogn; 22—30 Medl. af Provstiudv.; 09—21 Fmd. f. Sogner. i Odense Vor Frue Landsogn; 15—20 Kirkeværge i Odense Vor Frue Landsogn; siden 21 Fmd. f. Landsforen. Alm. dansk Gartnerforen.; 15—21 Medl. af Best. f. Odense Amts Sogneraadforen. og 17—21 Næstfmd.; 19 Medl. af Hovedbest. f. Santalmiss., 12 f. Østerlandsmis., 21—32 f. Kirk. Landsforb., 06—16 f. Det blaa Kors; 16 Medl. af Lokalbest. f. Arb. adler; 24—28 Medl. af Hovedbest. f. Landsforen. Arb. adler; 04—32 Fmd. f. Dsk. Miss.selsk. Kredsforb.best. i Odense; 24 Fmd. f. Odense Soldatermiss.; fra 27 Medl. af Best. f. Hans Tausens Fond og 29—32 f. Foren. f. Kgrdkultur; 29—33 Medl. af Odense Byraad og Fmd. f. Skoleudv.; 30 Medl. af det af Landbrugsministeriet neds. Ud. f. Gartneri og Havebrug; Medl. af Reprstsk. f. Kolonien Filadelfia; Medl. af Best. f. Bethanias Børneasyl, Odense. Litt. Arb.: Historiske: Odense Amts Sogneraadforening gennem 25 Aar; Historiske Oplysninger om Barløse, Gamtofte, Flemløse, Haarby, Dreslette, Sønderby, Helnæs og Søby-Turup Sogne; Det aandelige Liv paa Vestfyn: Aandeligt Liv i Odense og paa Nordfyn; Skønlitteratur: Da Skjelby Sognekald blev ledigt (25) (ny Ud. g. 34) (overs. til Holl. 28); Naar Vejene krydses (26) (paa Holl. 28); Daaren og de Vise (26); Paa Grænevagt (27); Andet

Varselsskud (28); Da Skovrideren gav tabt (29); Paa Ørnevinger (30); Mod Lysets Land (31); Da Lynet slog ned i Kærby (32); Lensgrevens Datter (32); Naar Højmessekløkkerne ringer (33); Da Strandfogeden lagde Roret om (33); Storhandler Olav Bygstad (34); Børnebøger: Bror Jørgen (30); Spejder Niels (31); desuden flere Fortællinger i Tidsskrifter, Billedhæfter o. lign.



**Christensen, Castus**, Cyklehandler; f. 22. Maj 84 i Tversted; S. af Grdj. Christen C. og Hustru Marthine Hansen; g. 22. Okt. 15 m. Marie Petersen, f. 7. Marts 87 i Vemming. 30 Medl. af Mghr. i Sect. Knuds Sogn.



**Grønbæk, Niels**, Skolebestyrer; f. 17. Marts 68 i Aulum; S. af Grdj. Christen G. og Hustru Ane Nygaard Mortensen; g. 5. Aug. 07 m. Karen Nielsine Rasmussen, f. 20. Sept. 66 i Roerslev. Cand. phil.; 29. Aug. 92 Lærer Søndre Friskole, Odense; 5. Febr. 03 Skolebest. smst.; 26 Medl. af Mghr. i Sect. Knuds Sogn; siden 08 Fmd. f. Foren. De statsunderst. priv. Børnesk. i Købstæderne; 26 Fmd. f. Hospitalsmgh. i Odense.

**Hansen, Mathilde**, f. Larsen, Frue; f. 8. Nov. 67 i Munkebo Sogn; D. af Fisker Jacob L. og Hustru Bertha Magdalene Marthinsen; g. 4. Maj 96 m. Christoffer H., f. 29. Sept. 67 i Brændekilde Sogn; 26 Medl. af Mghr. i Sect. Knuds Sogn; siden 26 Medl. af Best. f. Mghpl.



**Højby, Jens Rasmussen**, Forstander; f. 2. Okt. 68 i Højby Sogn; S. af Væver Rasmus Pe-

dersen og Hustru Gertrud Christensen; g. 17. Sept. 01 m. Ane Elisabeth Andersen, f. 12. Sept. 70 i Søndersø Sogn. 21 Medl. af Mghr. i Sct. Knuds Sogn; Kass. f. Valgmgh.; Fmd. f. Odense Højskoleforen.

**Kristensen, Karl**, Arbejdsmand. 34 Medl. af Mghr. i Sct. Knuds Sogn.

**Loft, Aage Johannes**, Lektor, R. af Dbg.; f. 16. Nov. 66 i Horsens; S. af Overlærer Jens Peter L. og Hustru Olivia Sophie Frederikke Gøtze; g. 25. Okt. 1900 m. Marie Magdalene Nygaard, f. 14. Sept. 81 i Vordingborg. Student 84; cand. theol. 1900; 1. Nov. 90 Lærer Vordingborg Realsk.; 19. Aug. 98 Adjunkt Herlufsholm; 19. Aug. 99 Timelærer Viborg Katedralsk.; 1. Juli 02 Adjunkt smst.; 19. Aug. 15 Adjunkt, 19 Lektor v. Odense Katedralsk.; siden Nov. 15 Medl. af Mghr. i Sct. Knuds Sogn, Næstfmd.; siden 04 Fmd. f. Religionslærerforen. Litt. Arb.: Historien om Eske (1900); Det lærde Alfabet (03); Den ypperstepræstelige Bøn (05); Lærebog i den evang.-luth. Kristendom (8. Opl. 31); Børnelærdom (08); Fra Korset til Koret (15); Den unge Religionslærer (17); Synerne fra Patmos (19) m. m.

**Poulsen, Oluf Henrik**, Skomagermester; f. 3. April 81 i St. Jørgensbjerg; S. af Gartner Jens Peter P. og Hustru Ane Olsdatter; g. 30. Aug. 08 m. Kamilla Kirstine Marie Jørgensen, f. 1. Aug. 82 i Arden. 22 Medl. af Mghr. i Sct. Knuds Sogn; Medl. af Kasse- og Regnskabsudv.; Medl. af Best. f. socdem. Vælgerforen., 2. Kreds, Odense; Medl. af Best. f. Centralforen. f. Skomagerm. paa Fyn og f. Skomagerm. i Odense; Medl. af Best. f. Diskussionsklubben Karl Marx, Odense.



**Rosenvinge, Emilie**, f. Hansen, Frue, Kancelliraadinde; f. 16. Nov. 66 i Odense; D. af Bøsemager R. C. H. og Hustru Henriette Hinrichsen; g. 31. Maj 95 m. Henrik R., f. 2. Juni 66 i Odense (død 22). 11 Medl. af Mghr. i Sct. Knuds Sogn; Medl. af Best. f. Mghpl.; siden 22 Medl. af Best. f. Santalmiss.; Medl. af Best. f. Ejby Kvindehj.; Medl. af Best. f. Børnenes Pleje og f. Plejeforen. samt Konfirmandforen.

**Ryger, Harald V.**, Stadsingeniør; f. 7. Nov. 78 i Kbhvn.; S. af fhv. Bankbogh., Justitsraad Axel Christensen og Hustru Astrid Westergaard; g. 1. G. 06 m. Martha Wienberg, f. 81 i Kbhvn. (død 19); g. 2. G. 30. Aug. 13 m. Gudrun Jørgensen, f. 10. Marts 90 i Lyngby. Student Metropolitansk. 97; cand. polyt. 02; 02—03 Ing. v. Kbhvn.s Vandforsyning og 03—04 v. Anlægget af Lyngby Vandværk; 04—07 Komm.ingeniør og Bygningsinsp. f. Lyngby og Søllerød,



07—17 f. Lyngby alene; 1. Marts 17 Stadsingeniør i Odense; 30 Medl. af Mghr. i Sct. Knuds Sogn; Sekr.; 30 Medl. af Provststudv.; 11—20 i Redakt. f. Maanedsskr. f. Sundhedspl.; 11—29 Medl. af Best. f. Stads- og Havneingeniørforen., 23 Fmd.; fra 17 Medl. af Best. f. Dsk. Ingeniørforen. Sektion f. Vej-, Vand- og Jernbanebygn., fra 23 Fmd.; 19—32 Medl. af Best. f. Fyns Ingeniørforen.; 20—33 Medarb. v. »Ingeniøren«; fra 21 Censor i Vejbygn. fagene v. den polytekn. Læranst.; fra 22 Medl. af Vejkomiteén; 22—30 Medl. af Best. f. Fyns St. Læseforen.; fra 24 Medl. af Best. f. Odense Musikforen.; 23—29 Fmd. f. Odense Turistforen. Litt. Arb.: Støvri Veje (14); Stamtavle over Slægten Ryge (15); Fikspunkter i danske Byer (17); redigeret statistiske Oplysn. om de tekn., hygiejn., soc. og økon. Forhold i danske Byer (18); Bolignøden i danske Købstæder (19); Odense Kommunes Boligpolitik 15—22 (22); Udfaldsvejene i Odense (26).



**Simonsen, Jens Ewald**, Bymissionær; f. 5. Nov. 80 i Væth, Ørum Sogn; S. af Kirkebetj. Christen S. og Hustru Ane Enevoldsen; g. 26. Dec. 31 m. Sara Marie Christiane Wilms, f. 19. Marts 89 i Odense. 22 Medl. af Mghr. i Sct. Knuds Sogn; Medl. af Forretndv.; Fmd. f. Indre Miss. Kredsforb. i Odense; Forst. f. Børnegudstj. i Bethania, Odense; Fmd. f. Kr. Lytterforen., Odense; Redaktør af Søndagsbladet i Sognet.

**Snitker Pedersen, Johs.**, Ingeniør. Medl. af Mghr. i Sct. Knuds Sogn.

**Thomsen, Johan**, Købmand; f. 3. April 68 i Middelfart; S. af Garverm. Adolph T. og Hustru Johanne Henriette Henssel; g. 28. April 1900 m. Anna Marie Magdalene Henssel, f. 31. Okt. 75 i Verninge. 98 Bogholder hos Faber & Allerup i Odense; fra 01 Kbmd.; 30 Medl. af Mghr. i Sct. Knuds Sogn; tidl. Medl. af Best. f. Odense Handelsstandsforen.

## THOMAS KINGOS SOGN.



THOMAS KINGOS KIRKE.

Opført 1922—24 efter Tegning af kgl. Bygningsinsp. J. Vilh. Petersen.



**Poulsen, Ejnar Johannes**, Sognepræst, Dansk Røde Kors' Ærestegn, Østrigs Røde Kors' do. m. Krigspalmer, Prøjs. Røde Kors 2. og 3. Klasse; f. 19. Maj 90 i Nr. Ørslev; S. af Sognepr. i Dalum Hans Ferdinand P. og Hustru Julie Bruhn; g. 29. Nov. 19 m. Germaine Eugénie Moisy, f. 26. Jan. 85 i Prangins, Schweiz. Student 07; cand. theol. 17. Jan. 14; Afgangseks. fra Det kgl. Musikkonservatorium; Lærer og Organist Kbhvn.; 18 Sekr. Krigsfangelejrene Frankrig; 21 1ste Kaldskap. Sct. Knuds K., Odense; 24 Sognepr. Thomas Kingos K., Odense; Fmd. f. Mghr. i Thomas Kingos Sogn; 22—32 Fmd. f. Odense Præstekonv.; 28 Chef f. Fynsk Division af Det danske Spejderkorps; Medl. af Best. f. Hjemmet f. kroniske Syge og Mghpl. v. Diakonisser; Medl. af Kirkens Komité f. internat. kirkel. Forstaaelse (Life & Work). Litt. Arb.: Fast og fri (31) samt Art. i forsk. Tidsskrifter.

**Tørsløff, Jørgen Anthon**, Kaldskapellan; f. 12. Okt. 04 i Kbhvn.; S. af Sognepr. Jørgen Andreas T. og Hustru Gerda Andersen; g. 1. Okt. 30 m. Vera Rosenlund, f. 29. Sept. 07 i Odense. Student Esbjerg 22; cand. theol. 28; 28

Sekr. Kr. Studenterforb.; Maj 29 Kaldskap. Thomas Kingos K., Odense; Medl. af Mghr. i Thomas Kingos Sogn, Sekr.

**Andersen, Hans Th. Alfr.**, Vinhandler, Konsul, R. af Dbg., R. af ital. Kroneorden; f. 24. Nov. 71 i Svendborg; S. af Sadelm. Chr. A. og Hustru, f. Hansen; g. 16. Dec. 02 m. Inger Schmidt, f. 25. April 79. 85 i Handelslære i Odense; 92 ans. i Vinfirmaet Hansen & Co., Svendborg; 95 Medst. af Odense Vinkompagni, fra 21 Eneindehaver, tillige fra 24 Indehaver af Firmaet Niels Jensen & Co., grundlagt 1821, endvidere fra 28 af Firmaet J. J. Jacobsens Eftf., Faaborg; 21—23 italiensk Konsularagent i Odense; 23—32 brasiliansk Vicekonsul; Medl. af Mghr. i Thomas Kingos Sogn; Kirkeværge; 20—30 Medl. af Best. f. Vinhandlerforen. i Danmark; Fmd. f. Fyns Redningskorps i Odense; Medl. af Best. f. A/S Aarhus Redningskorps og f. A S Redningskorpset f. Kbhvn. og Frberg; Medl. af Tilsynsr. i Handelsbanken i Odense; Medl. af det kateketiske Skolekollegium i Odense; Medl. af Insp. f. og Kass. i Lahns Stiftelse f. hjælpeløse Børn i Odense; Fmd. f. Best. f. A/S C. F. Schalburg, Nyborg.

**Frederiksen, Hans Nielsen**, Inkassator, Fortjenstmedaillen i Sølv; f. 16. Nov. 57 i Aastrup Sogn, Fyn; g. 9. Maj 85 m. Karen Anni Sophie Henriksen (død 26). 26 Medl. af Mghr. i Thomas Kingos Sogn; Medl. af Kirkefondets Best.; 31 Aar Medl. af Best. f. Sygek.; 24 Aar Repr. f. de genfors. Begravelsesk.; 24 Aar Medl. af Best. f. Centralforen. af Sygek. i Odense Amt.



**Hansen, Peter**, Tømrmester; f. 30. Aug. 70 i Aarslev; S. af Husmd. Hans Jacobsen og Hustru Kirstine Nielsen; g. 9. Maj 01 m. Elisabeth Hansen, f. 14. Febr. 69 i Birkum. Siden 24 Tømrm.; 30 Medl. af Mghr. i Thomas Kingos Sogn.



**Jørgensen, Alfred**, Tømrmester; f. 15. Juni 84 i Odense; S. af Skomagern. Rasmus J. og

Hustru Anne Kirstine Nielsen; g. 26. Aug. 12 m. Karoline Petersen, f. 17. April 87 i Odense. 24 Medl. af Mghr. i Thomas Kingos Sogn, Kass. og Kass. f. Mghpl.; siden 24 Vurdmd. i Fyns St. Kreditforen.; Revisor i Tømrerforen. i Odense; siden 21 Lærer v. Tekn. Sk., Odense.



**Jørgensen, Christian Aksel Alfred**, Forsøgsleder; f. 2. April 78 i Gislev; S. af Gartner Jens J. og Hustru Hansigne Hansen; g. 22. Maj 10 m. Martha Jensen, f. 15. Juli 77 i Norskoylund, Kølstrup Sogn. Siden 1. Dec. 16 v. L. Dæhnfeldt & Theodor Jensen A/S; 30 Medl. af Mghr. i Thomas Kingos Sogn.



**Larsen, Valdemar**, Købmand; f. 10. Aug. 79 i Odense; S. af Sukkerm. Rasmus L. og Hustru Sophie Holm; g. 12. Maj 07 m. Karoline Andersen, f. 17. Sept. 82 i Husby. Etableret i 13; 24 Medl. af Mghr. i Thomas Kingos Sogn; Medl. af Valg- og Revisionsudv.; Kass. i det priv. Velgørenhedsselsk.



**Mathiesen, Carl Johan**, Afdelingsformand; f. 9. Sept. 70 i Seest; S. af Indsieder Aage M. og Hustru Anna Margrethe Asmussen; g. 1900 m. Anna Henriette Christophersen (død 07). 30 Medl. af Mghr. i Thomas Kingos Sogn; 16 Aar Organisationsfmd. f. Fabriksarb. i Odense og 11 Aar Kass.; 8 Aar Medl. af Hovedbest. f. Dansk Arbmdsforb. og dens Arbejdsløshedsk.

**Nielsen, Christen Jørgen**, Overpostbud; f. 26. Marts 69 i Sdr. Broby; S. af Husmd. Rasmus N. og Hustru Ane Kirstine Andersen; g. 4. April 97 m. Marie Andersen, f. 17. Marts 77 i Karlby v. Grenaa. 1. Maj 05 Postbud; 1. Okt. 19 Postpakkemester; 1. Juni 31 Overpostbud; 24 Medl. af Mghr. i Thomas Kingos Sogn.



**Nielsen, Rasmus**, Murermester; f. 31. Marts 55 i Sdr. Næraa; S. af Boelsmd. Niels Hansen og Hustru Sidsel Kirstine Rasmusdatter; g. 30. Juli 81 m. Anne Marie Poulsen, f. 8. Okt. 53 i Aarslev. 24 Medl. af Mghr. i Thomas Kingos Sogn; Medl. af Valgbest.



**Seidelin, Karla**, f. Schroll, Frue; f. 30. Sept. 82 i Kæringsbjerg, Husby Sogn; D. af Birkedommer Thorvald S. og Hustru Kirsten Havemann; g. 22. April 09 m. Anton S., f. 9. Jan. 77 i Kbhvn. 26 Medl. af Mghr. i Thomas Kingos Sogn; Fmd. f. Mghpl.



**Tapager, Johannes**, Teknisk Fuldmægtig; f. 16. Nov. 89 i Kollerup; S. af Snedkerm. Kristen T. og Hustru Mette Pedersen; g. 21. Maj 16 m. Hedevig Jensen, f. 1. Marts 93 i Odense. Bygningskonstruktør; Tømrer; 1. April 12 hos Arkitekt N. Jacobsen; 1. Febr. 15 hos Stadsingeniøren; 30 Medl. af Mghr. i Thomas Kingos Sogn; Medl. af økon. Udv.; 25—34 Medl. af Best. f. K.F.U.M. i Odense.





**Toft, Hans Hansen**, Skoleinspektør, R. af Dbg.; f. 12. April 64 i Agrup, Sdr. Bjert Sogn v. Kolding; S. af Lærer Hans H. T. og Hustru Helene Lind; g. 93 m. Christine Magdalene Hørlyck, f. 29. April 70 i Hesselager. Lærereks. Skaarup Sem. 85; 6 forsk. Kursus; 85 Hjælpel. Hesselager Sk.; 88 Hjælpel. Magleby, Langeland; 91 fast ans. v. Odense komm. Skolev.; 11 Skoleinsp. Vestre Kommsk.; Medl. af Mghr. i Thomas Kingos Sogn; 1900—06 Medl. af Danm. Lærerforen. Hovedbest.; Medl. af Best. f. Samaritanen. Litt. Arb.: Udg. Lærebøger i geometrisk og stereometrisk Tegning.

#### VOR FRUE BYSOGN.



#### VOR FRUE KIRKE.

Byens ældste bevarede Kirkebygning; opført af røde Munkesten og allerede i romansk Tid anlagt som en Korskirke; ombygget 1867; Taarnet er fra Slutningen af Middelalderen; restaureret 1741, 1852, 1865—67 og 1897.

**Buch, Vilhelm Henrik**, Sognepræst; f. 8. Aug. 76 i Kbhvn.; S. af Kirkebetj. B. og Hustru; g. 30. Juli 28 m. Else Marie Skovhus, f. 30. Nov. 86 i Gjellerup. Student 94; cand. theol. 02; 02 Sekr. K. F. U. M., Kbhvn., 04 Esbjerg, 07 Vejle; 11—13 Sognepr. Sunds; Højskolelærer Børkop; 17 Sognepr. Vor Frue Landsogn, Odense; 24 2den res. Kap. Domkirken, Odense; 30 Sognepr. Vor Frue K., Odense; Fmd. f. Mghr. i Vor Frue Bysogn; Medl. af Best. f. Ungdommens Vel; 23—33 Fmd. f. Redningsarb. f. Kvinder i Fyns St.

**Hansen, Ernst Aage**, res. Kapellan; f. 10. Juni 03 i Kbhvn. Student Østersøgades Sk. 22; cand. theol. 28; 28 Sekr. Studenterforb.; 28 res. Kap. Vor Frue K., Odense; Medl. af Mghr. i Vor Frue Bysogn.



**Birkelund, P. Martin**, Købmand; f. 6. Aug. 66 i Jexen v. Skanderborg; S. af Sognef. Peder Rasmussen og Hustru Ane Mortensen Møller; g. 27. Sept. 01 m. Caroline Nielsen, f. 22. Marts 65 i Odense. 26 Medl. af Mghr. i Vor Frue Bysogn, Kirkevæрге og Kass.; 1. Marts 29 Revisor i Asylet Bethania; 1. Dec. 31 Kass. f. Odense Kirkefond.

**Brumvig, Mariane**, f. Larsen, Frue; f. 22. April 74 i Ryslinge Sogn; D. af Husmd. Karl Chr. L. og Hustru Johanne Marie Pedersen; g. 8. Maj 97 m. Hans Peter Marius B., f. 26. Febr. 75 i Hillerslev. 30 Medl. af Mghr. i Vor Frue Bysogn; Medl. af Valgudv.; Medl. af Best. f. Husmoderforen. i Odense.



**Busch, Harry August**, Maskinarbejder; f. 17. April 99 i Aalborg; S. af Montør Peter B. og Hustru Marie Eriksen; g. 14. Jan. 22 m. Ingeborg Kathrine Schiødt, f. 24. April 96 i Odense. 30 Medl. af Mghr. i Vor Frue Bysogn, Vice-sekr.; Medl. af Best. f. Smedenes Fagforen., Hustru Bertha Magdalene Marthinsen; g. 4. Maj 96 m. Christoffer H., f. 29. Sept. 67 i Brændekilde Sogn. 26 Medl. af Mghr. i Sct. Knuds Sogn; siden 26 Medl. af Best. f. Mghpl.



**Christensen, Anna**, Frk., Bogholderske; f. 17. Marts 79 i Assens; D. af Skibbygm. Søren C. og Hustru Hansine Jensen. Præliminæreks.; Medl. af Mghr. i Vor Frue Bysogn.



**Christensen, Henry**, Cigarsorterer; f. 19. Juni 87 i Kbhvn. (Sundby); S. af Former Peter C. og Hustru Hilma Jensen; g. 17. Okt. 09 m. Margrete Larsen, f. 14. Okt. 89 i Kbhvn. N. 26 Medl. af Mghr. i Vor Frue Bysogn; Medl. af Valgbest.; Næstfmd. f. Frederiksgades Byggefören.



**Hansen, Hans Jørgen**, Snedkermester; f. 26. Maj 72 i Bjerne, Horne Sogn; S. af Husmd. Johannes H. og Hustru Maren Jørnsdatter Krog; g. 24. April 03 m. Marie Henriette Ehrith, f. 17. Nov. 81 i Klein Lubolz. 26 Medl. af Mghr. i Vor Frue Bysogn; Gruppefmd.; Medl. af Forretnudv.



**Hansen, Hans Peter**, Murersvend; f. 11. Juli 85 i Skamby; S. af Murerm. Hans Peter H. og Hustru Dorthea Larsen; g. 28. Okt. 13 m. Jenny Johanne Berentsen, f. 27. Juni 90 i Odense. 27 Medl. af Mghr. i Vor Frue Bysogn.

**Hansen, Karl**, Gartner; f. 14. Febr. 83 i Husby pr. Ejby; S. af Skræder Niels H. og Hustru Marie Christiansen; g. 27. April 07 m. Christine Christensen, f. 25. Aug. 73 i Hvorslev pr. Ulstrup, Jylland. 26 Medl. af Mghr. i Vor Frue Bysogn, Næstfmd.

**Hjæresen, Johannes Frederik Marius**, Malermester; f. 26. Juli 78 i Odense; S. af Husejer

Hans Frederik H. og Hustru Jensine Marie Hansen; g. 6. Nov. 08 m. Marie Christiane Støyer, f. 17. Maj 81 i Odense. 29 Medl. af Mghr. i Vor Frue Bysogn.



**Holmelund, Christian Nielsen**, Pensionist; f. 15. Marts 68 i Nr. Sandager Sogn; S. af Væver Jakob N. H. og Hustru Karen Marie Bentzen Frienhøj; g. 12. Nov. 91 m. Ane Kirstine Andersen, f. 27. April 66 i Guldbjerg Sogn. 22 Medl. af Mghr. i Vor Frue Bysogn; Medl. af Forretnudv.; Kass. f. Søndagsbladet og f. Børnekredsen »Fryd«; Fmd. f. Kredsen af Dsk. Kirkemiss. i Arabien; Leder af Indre Miss. Samf. i Vor Frue Sogn; Repr. f. Odense Bymiss.



**Jørgensen, Hans Christian**, Lagerarbejder; f. 7. Maj 77 i Norup Sogn pr. Otterup; S. af Husmd. Hans J. og Hustru Ane Katrine Olsen; g. 19. Febr. 21 m. Anine Mathilde Halvorsen. f. 4. Okt. 91 i Odense. Medl. af Mghr. i Vor Frue Bysogn.



**Madsen, Alfred**, Lagerforvalter; f. 3. Nov. 71 i Kølstrup Sogn; S. af Vinhdr. A. H. Petersen og Ane Madsen; g. 7. Jan. 11 m. Nielsine Pedersen, f. 17. Juni 77 i Sevel. 20 Medl. af Mghr. i Vor Frue Bysogn; Fmd. f. Indre Miss. Kreds i Vor Frue Sogn og f. Blaa Kors i Odense gl. Kreds.



**Stougaard, Anna**, f. Nielsen, Frue; f. 17. Febr. 79 i Helsingør; D. af Opsynsmd. Hans N. og Hustru Kristiane Larsen; g. 27. Nov. 04 m. Maskinpasser Marius S., f. 17. April 76 i Odense. 26 Medl. af Mghr. i Vor Frue Bysogn; Medl. af Markudv.

### VOR FRUE LANDSOGN.



VOR FRELSERS KIRKE.

Indviet 2. Maj 1909. Arkitekt: Kgl. Bygningsinsp. J. Vilh. Petersen. 8. Nov. 1916 blev Landsognet selvst. Sognekald.



**Alsinger, Knud Alsøe**, Sognepræst; f. 5. Nov. 92 paa Missionsstationen »Siloam« ved Tirukoilur By, Madras Præsidentskab, South Arcot, Indien; S. af Sognepr. (tidl. Missionær i Indien) Niels Peter Hansen og Hustru Christine Mathilde H.; g. 3. Jan 19 m. Karen Elisabeth Malm, f. 13. April 92 i Kbhvn. Student Odense 11; cand. theol. 18; 1. Dec. 18 Sognepr. Sudeø søndre Præstegæld, Færøerne; 15. Nov. 24 Sognepr. Vor Frelsers Kirke i Vor Frue Landsogn, Odense; Fmd. f. Mghr. i Vor Frue Landsogn; Medl. af Best. f. »Kvindehjem«, Ejby v. Odense. Litt. Arb.: Artikler til kirkelige Blade

Dansk Kirke-Stat II.

og Tidsskrifter. Paa Færøerne en Periode Redaktør af »Færøsk Kirketidende«.

**Andersen, Hans Peter**, Gartner; f. 24. Juni 71 i Vor Frue Landsogn; S. af Arbm. Anders A. og Hustru Ane Petersen; g. 6. Jan. 95 m. Kathrine Marie Iversen, f. 23. April 75 i Kliplev Sogn. 30 Medl. af Mghr. i Vor Frue Landsogn; Medl. af Best. f. Kirkefondet.



**Hansen, Hans Peter**, Fabriksarbejder; f. 1. April 76 paa Ejby Mark v. Odense; S. af Husmd. Søren H. og Hustru Petrine Pedersen; g. 4. Marts 02 m. Christine Sørensen, f. 5. Marts 79 i Odense. Medl. af Mghr. i Vor Frue Landsogn; Fmd. f. Kgrdudv.; Kass. f. Kirkek. 10½ Aar; Medl. af Best. f. Hjælpek., i 8½ Aar Fmd. og Kass.



**Hansen, Niels Peter Fr.**, Arbejdsmand; f. 30. Jan. 80 i Mesinge; g. 21. Maj 04 m. Karoline Frederikke Kristine Nielsen, f. 5. Juni 83 i Mesinge. 22 Medl. af Mghr. i Vor Frue Landsogn.



**Jørgensen, Carl**, Skomagermester; f. 6. Febr. 89 i Odense; S. af Klodsemager Jørgen Chr. J. og Hustru Karen Kristine Nielsen; g. 1. Sept. 12 m. Anna Karola Hossfeld, f. 17. Dec. 88 i Odense. 30 Medl. af Mghr. i Vor Frue Landsogn, Næstfmd.; Medl. af Kgrdudv.; i 8 Aar Medl. af Sogner.; i 8 Aar Fmd. f. Værger.; Fmd. f. Børneværnet.



**Madsen, Maren Kirstine**, f. Andersen, Frue; f. 28. Aug. 82 i Seden Sogn; D. af Grdj. Hans A. og Hustru Sophie Madsen; g. 28. Juli 08 m. Chr. Møller M., f. 29. Marts 83 i Vor Frue Landsogn. 30 Medl. af Mghr. i Vor Frue Landsogn.



**Møller, Anna Marie**, f. Hansen, Frue; f. 27. Dec. 87 i Vor Frue Landsogn; D. af Grdj. Laurits H. og Hustru Kathrine Jensen; g. 12. Maj 16 m. Søren M., f. 10. Marts 84 i Vor Frue Landsogn. 30 Medl. af Mghr. i Vor Frue Landsogn; Medl. af Kgrdudv.; Medl. af Best. f. Odense Kirkefond; Kass. i Sygeplforen. i Sognet.

**Pedersen, Peder**, Handelsgartner; f. 27. Jan. 80 i Vor Frue Landsogn; S. af Smedem. Søren P. og Hustru Maren Andersen; g. 6. Juli 05 m.

Karen Jensen, f. 3. Sept. 80 i Vor Frue Landsogn. 30 Medl. af Mghr. i Vor Frue Landsogn; Medl. af Kgrdudv.; i 9 Aar Fmd. og Kass. f. Sygek. i Sognet.



EIBY PRÆSTEGAARD.  
(Vor Frue Landsogn).



**Pedersen, Edvard**, Valgmenighedspræst; f. 11. Juli 95 i Sdr. Broby; S. af Grdj. P. og Hustru; g. 12. Juli 23 m. Margrethe Pedersen, f. 3. Febr. 94 i Udby. Student Døcker 18; cand. theol. 23; 23 ord. Medhj. Grenaa-Gammelsohn; 27 res. Kap. smst.; 30 Valgmghpr. Odense; 30 Medl. af Kirk. Samf.s Hovedbest. og Sekr. f. K. S.

## ODENSE HERREDS PROVSTI.

C. F. VESTED, Sognepræst til Stenløse og Fangel, Provst.

## BELLINGE SOGN.



BELLINGE KIRKE.

Fra Slutningen af 15. Aarh.; opført i gotisk Stil af Munkesten; paa de samtidige Hvælvinger er fremdraget Kalkmalerier fra 1496.

**Bollerup, J. T.**, Sognepræst, Provst. Fmd. f. Mghr. i Bellinge. (Se Brændekilde).



**Christensen, Christen Nielsen**, Boelsmand; f. 21. Jan. 76 i Sandholt-Lyndelse; S. af Arbmd. Niels C. og Hustru Ane Andersen; g. 26. April 11 m. Emma Larsen, f. 21. Maj 92 i Brændekilde. 30 Medl. af Mghr. i Bellinge; Medl. af Pgrdudv.



**Hansen, Hans Mortensen**, Førstelærer; f. 3. Sept. 94 i Brændekilde; S. af Grdj. Christen H. og Hustru Petra Knudsen; g. 21. April 21 m. Methea Jensen, f. 11. Febr. 99 i Aastrup Sogn, Ribe Stift. Realeks.; Lærereks. Skaarup Sem.

15; 1. Nov. 15 Vinterl. Aastrup Sk.; 1. Nov. 16 Andenl. smst.; 1. Nov. 20 Førstel. Bellinge Sk.; Kirkesanger; Medl. af Mghr. i Bellinge.



**Larsen, Lars**, Gaardejer; f. 18. Aug. 77 i Bellinge; S. af Grdj. Hans Nielsen og Hustru Petrine Larsen; g. 24. Maj 12 m. Ane Sophie Knudsen, f. 17. Jan. 91 i Kværndrup. 30 Medl. af Mghr. i Bellinge; Medl. af Pgrdudv.; Fmd. f. Brugsforen.; Fmd. f. Gødningsforen.; Vurdmd. f. den alm. Brandfors.



**Kildemoes, Hans**, Gaardejer; f. 13. Maj 67 i Bellinge; S. af Grdj. Jeppe Hansen og Hustru Ursuline Madsen; g. 10. Marts 93 m. Ane Marie Rasmussen, f. 6. Juli 68 i Bellinge. I den første Periode og fra 30 Medl. af Mghr. i Bellinge.



**Madsen, Peter Frederik**, Gaardejer; f. 11. Juni 82 i Slingerup; S. af Grdj. Peter M. og Hustru Ellen Jensen; g. 20. Sept. 12 m. Karen Marie Poulsen, f. 23. April 86 i Kølstrup. 30 Medl. af Mghr. i Bellinge; Tilsyn m. Pgrd.



**Pedersen, Lars Peder**, Gartner; f. 14. Aug. 87 i Bellinge; S. af Gartner Jens P. og Hustru Dorteia Larsen. 30 Medl. af Mghr. i Bellinge.



den alm. Brandfors. f. Odense Amt; Fmd. f. Murermesterforen. i Amtet.

### BROHOLM KIRKEDISTRIKT.



BROHOLM KIRKE.

Hvidkalket, teglhængt Murstenskirke med Bjælkeloft. Indviet 2. Juni 1907.  
Arkitekt: J. Vilh. Petersen.

**Meisner, M. F.**, Sognepræst. Fmd. f. Mghr. i Broholm. (Se Tommerup).



**Broholm, Jørgen**, Proprietær; f. 6. Nov. 76 i Broholm Sogn; S. af Grdj. Hans Henrik Jørgensen og Hustru Marie Hansine Knudsen; g. 18. Okt. 98 m. Anna Erika Viktoria Christianen. f. 25. Febr. 74 i Sanderum Sogn. 30 Medl. af Mghr. i Broholm; Kirketilsyn.

**Dahl Nielsen, Peter**, Murermester; f. 29. Marts 78 i Erritsø Sogn; S. af Fisker Jens D. og Hustru Marie D.; g. 27. Dec. 07 m. Johanne Hansen. f. 26. Marts 73 i Udstrup Sogn. 22 Medl. af Mghr. i Broholm; Medl. af Pgrdudv.; Fmd. f.



**Hansen, Hans Christian**, Husejer; f. 1. Sept. 68 i Heden Sogn; S. af Grdj. Hans Chr. Madsen og Hustru Maren Sophie Petersdatter; g. 3. Maj 23. m. Marie Rasmussen, f. 8. April 80 i Tommerup. Tidl. Landmd.; 30 Medl. af Mghr. i Broholm. Død 3. Nov. 33.

**Jørgensen, H.**, Mejeribestyrer. Medl. af Mghr. i Broholm, Kass.

**Madsen, Kornelius**, Gaardejer; f. 3. Juli 65 i Rødding Sogn; S. af Grdj. Peter M. og Hustru Ane Kathrine Andersen; g. 4. Juni 03 m. Marie Kristine Bruntse, f. 15. Sept. 76 i Brylle Sogn. 22 Medl. af Mghr. i Broholm; Medl. af Valgdv.

**Nielsen, N. P.** Maskinbygger, Tommerup St. Nov. 33 Medl. af Mghr. i Broholm.

**Pedersen, Christian**, Skovfoged; f. 9. Febr. 73 i Frydendal; S. af Skovf. Christoffer P. og Hustru Ane Sophie P.; g. 7. Nov. 08 m. Karen Marie Jeppesen, f. 14. Aug. 80 i Assens. 20 Medl. af Mghr. i Broholm; Medl. af Pgrdudv.



**Rasmussen, Rasmus**, Direktør; f. 30. Juni 88 i Paarup; S. af Teglværksejer Niels R. og

Hustru Christiane Hansen; g. 7. Aug. 17 m. Wivi Spahr, f. 3. Dec. 92 i Tommerup. Udd. i Teglværksindustrien; 30 Medl. af Mghr. i Broholm, Næstfmd.

stru Johanne A.; g. 25. Maj 19 m. Maren Kirstine Henriksen, f. 29. Juli 87 i Naarup Sogn. 30 Medl. af Mghr. i Brylle; Medl. af Regnskabsudv.; 33 Medl. af Sogner.; Vurdmd. i Østift. Brandfors.

### BRYLLE SOGN.

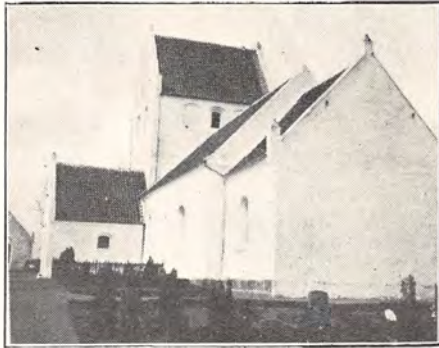

BRYLLE KIRKE.

Romansk Kor og Skib; Taarn og Vaabenhuse er sengotiske Tilbygninger; der er fremdraget Kalkmalerier fra ca. 1500.



**Koch, Knud Christian**, Sognepræst; f. 20. Maj 88 i Kbhvn.; S. af Arkitekt, Professor Otto Valdemar K. og Hustru Anina Jensine Ludvigsen; g. 11. Nov. 15 m. Dora Karen Esther Brochmann, f. 31. Maj 92 i Kbhvn. Student Borgerdydk. 07; cand. theol. 14; 1. Nov. 14 uord. Medhj. Sognepr. Viborg søndre Sogns K.; Juli 15 Sognepr. Alslev-Hostrup, Ribe Stift; Nov. 23 Sognepr. Vellef, Aarhus Stift; Dec. 31 Sognepr. i Brylle; Fmd. f. Mghr. i Brylle.



**Andersen, Vilhelm**, Murer; f. 4. April 82 i Brylle Sogn; S. af Husmd. Anders A. og Hu-

**Jensen, Anne**, f. Ploug, Frue; f. 20. Okt. 84 i Brylle Sogn; D. af Grdj. Vilhelm P. og Hustru Ane Kirstine Hansen; g. 17. Juli 17 m. Johannes V. J., f. 13. Juni 85 i Vendsyssel. 26 Medl. af Mghr. i Brylle; Medl. af Kgrdudv.



**Lindegaard, Rasmus**, Tømrermester. Medl. af Mghr. i Brylle, Næstfmd.

**Madsen, Jørgen**, Gaardejer. Medl. af Mghr. i Brylle.



**Nielsen, Hans Christian**, Gaardejer; f. 16. Marts 70 i Odense; S. af Møllebest. Rasmus N. og Hustru Marie Henriksen; g. 25. Maj 98 m. Maren Kirstine Larsen, f. 16. Juni 76 i Brylle Sogn. 30 Medl. af Mghr. i Brylle, Kass.; Tilsyn m. Pgrdjord og Medl. af Valgudv.



**Nielsen, Hans Jørgen**, Landmand; f. 16. Maj 61 i Brylle; S. af Træskomd. Niels Pedersen og Hustru Marie Dorthea Larsdatter; g. 2. Juni 98 m. Anne Marie Simonsen, f. 6. Marts 76 i Brylle.

03—10, 12—20 og fra 26 Medl. af Mghr. i Brylle; en Tid Næstfmd.; fra 28 Kass. f. Pr.-lønnk.

**Hansen, Chr.**, Gaardejer. Medl. af Mghr. i Brændekilde.

### BRÆNDEKILDE SOGN.

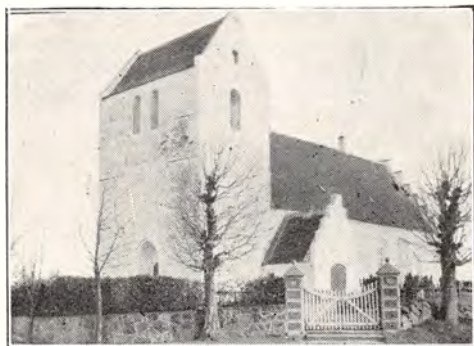

BRÆNDEKILDE KIRKE.

Sengotisk Bygning af Munkesten; Taarnet synes ældre end selve Kirkebygningen; Vaabenhuset er en yngre Tilbygning; det indre er gotisk overhvalvet.



**Bollerup, Jens Tang**, Sognepræst, Provst; f. 30. Sept. 65 paa Bollerupgaard i Rindum Sogn; S. af Grdj. Carl Iversen B. og Hustru Ane Harpøth; g. 5. Nov. 96 m. Edle Agnes Sørensen Bergh, f. 25. Jan. 67 i Kbhvn. Student 86; cand. theol. 94; 94 ord. Kateket v. Holmens K., Kbhvn., og 97 kst. Præst v. Kommunehosp.; 99 Sognepr. f. Hylke i Aarhus Stift; 02 Provst for Voer og Nim Herreder; 12 Sognepr. Brændekilde-Bellinge; Fmd. f. Mghr. i Brændekilde; siden 27 Fmd. f. den fynske Mghrforen.; 30 Fmd. f. Fyns Stifts Værgeraadsforen.; 23 Medl. af Best. f. Plejehjemsforen. i Odense Amt; 31 Medl. af Best. f. Landsforen. af Mghr.; 09—12 Medl. af Best. f. Sygepl.virksomh. udenf. Kbhvn.; 32 Fmd. f. Kommiss. t. Afløsn. af Kirketiende-ejernes Vedligeholdelsespligt i Fyns Stift.

**Andersen, Niels Juul**, Proprietær; f. 9. Juni 74 paa Dalumgaard; S. af Propr. A. V. A. og Hustru Lovise Povlsen; g. 31. Maj 11 m. Julie Lorentzen, f. 22. Juni 82 paa Bubbegaard. Medl. af Mghr. i Brændekilde.

**Hansen, Anders Chr.**, Boelsmand. Medl. af Mghr. i Brændekilde.

**Nielsen, Carl Christian**, Baneformand; f. 5. Jan. 72 i Tommerup Sogn; S. af Skræder Niels Hansen og Hustru Johanne Olsen; g. 25. Maj 97 m. Maren Kirstine Jepsen, f. 13. Febr. 66 i Ubberud Sogn. 26 Medl. af Mghr. i Brændekilde; Medl. af Valgudv.; Medl. af Best. f. Brugsforen.



**Pedersen, Marie**, f. Larsen, Frue, Gaardejer-ske; f. 15. Okt. 79 i Haarby Sogn; D. af Grdj. Erik L. og Hustru Maren Petersen; g. 22. Sept. 09 m. Knud P., f. 11. Nov. 73 i Volderslev, Stenløse Sogn. 26 Medl. af Mghr. i Brændekilde.



**Strib, Gerda**, f. Christensen, Frue, Gaardejer-ske; f. 8. Juni 83 i Bellinge; D. af Grdj. Niels C. og Hustru Karen Marie Hansen; g. 21. Juni 24 m. Jeppe S. (død 25). 30 Medl. af Mghr. i Brændekilde.



BRÆNDEKILDE PRÆSTEGAARD.



## DALUM SOGN.



DALUM KIRKE.

Den ældste Del er opført af Munkesten som Korskirke i Begyndelsen af 13. Aarh.; allerede i den senere katolske Tid er Kirken stærkt ombygget, overhvalvet og tilføjet Taarn; gennemgribende restaureret 1925—29.



**Andersen, Hans Jørgen**, Sognepræst, Provst; f. 17. Juli 71 i Aastrup Sogn, Falster; S. af Grdj. Anders Rasmussen og Hustru Birthe Kirstine Hansen; g. 23. April 01 m. Hansine Kristine Hansen, f. 27. Jan. 74 i Marvede Sogn. Student Døcker 92; cand. theol. 98; Huslærer; 13. Febr. 01 pers. Kap. Mørke; 5. Jan. 05 Sognepr. Thistrup-Fuglslev; 23. Febr. 12 Sognepr. Bregninge, Ærø; fra 1. Jan. 14 Provst for Ærø; 17. Nov. 24 Sognepr. Dalum; Fmd. f. Mghr. i Dalum.



**Hansen, Hans Laurids**, Handeltsgartner; f. 19. Okt. 69 i Højby Sogn, Sjælland; S. af Grdj. Johan H. og Hustru Jane Nielsdatter; g. 3. April 94 m. Louise Karoline Jensen, f. 29. Juli 56 i Hindholm. 30 Medl. af Mghr. i Dalum.

**Larsen, Hans Christian**, Gaardejer; f. 10. Aug. 78 i Dalum Sogn; S. af Grdj. Lars Chr. L. og



Hustru Ane L.; g. 15. Maj 08 m. Maren Nielsine Nielsen, f. 16. Sept. 82 i Ubby Sogn v. Kalundborg. 33 Medl. af Mghr. i Dalum; Medl. af Best. f. Elektricitetsværket og f. Jagtforen.



**Larsen, Laurits**, Papirarbejder; f. 1. Juni 90 i Nyborg; S. af Musiker L. P. L. og Hustru Christine Rasmussen; g. 25. April 13 m. Ulrikka Bech, f. 6. Juni 92 i Svendborg. 26 Medl. af Mghr. i Dalum; Medl. af Kirkebøsseudv.

**Madsen, P. M.**, Papirarbejder. Medl. af Mghr. i Dalum.

**Nielsen, C.**, Tømrermester, R. af Dbg. Medl. af Mghr. i Dalum.



**Rasmussen, Anders**, Sognefoged; f. 23. April 64; S. af Husmd. Niels R. og Hustru Karen R. Vallekilde Højsk. 91—92; 22 Medl. af Mghr. i Dalum, Næstfmd.; Medl. af Pgrdudv.

**Rasmussen, Rasmus Peter**, Gaardejer, Sognefoged; f. 16. Sept. 83 i Kjøng Sogn; S. af Grdj. Rasmus R. og Hustru Johanne Petersen; g. 12. Maj 15 m. Mary Kirstine Marie Christensen, f.



24. Juli 84 i Lumby Sogn. I ca. 16 Aar Medl. af Mghr. i Dalum, Kass.; Medl. af Pgrd.- og Kgrd.-udv.



**Petersen, Niels Peter**, Værkfører; f. 6. Maj 74 i Lille Næstved; S. af Postkører Anders P. og Hustru Elisabeth P.; g. 8. Maj 98 m. Gusta Marie Rasmussen, f. 22. Aug. 76 i Birket, Loll. 27 Medl. af Mghr. i Dalum; Medl. af Kirkeudv.; i ca. 13 Aar Fmd. f. Østift. Haveselsk.; Medl. af Best. f. Sygek.

**Simbold, Charles Robert**, Kommuelærer og Kordegn; f. 16. Aug. 90 i Vamdrup; S. af Lokomotivf. Rasmus Marius Petersen og Hustru Kathrine Marie Nepper Nielsen; g. 18. Juli 19 m. Agnethe Fogh Hansen, f. 31. Jan. 88 i Skive. Præliminæreks. 06; Lærereks. Haslev Sem. 13; Tegnekursus; 20—21 Vikar Nyborg; 1. April 19 ans. v. Dalum Skolev.; fra 23 Kantor; 32 Medl. af Mghr. i Dalum; Medl. af Best. f. Sygeplforen. og f. Folkebiblioteket.



**Østergaard, Jakob**, Papirarbejder; f. 29. Jan. 93 i Dalum; S. af Møller Jens Jakobsen og Hustru Margrete Nielsen; g. 12. Jan. 24 m. Agnes Jacobsen, f. 10. Marts 94 i Haldum. 27 Medl. af Mghr. i Dalum.

## FANGEL SOGN.



FANGEL KIRKE.

Romansk Stil; Taarn og Vaabenhus er fra sentgotisk Tid, og paa samme Tid er det indre blevet overhvalvet.

**Vested, C. F.**, Sognepræst, Provst. Medl. af Mghr. i Fangel, Næstfmd. (Se Stenløse).



**Christensen, Niels**, Skrædermester; f. 9. Nov. 80 i Sandholdt-Lyndelse Sogn; S. af Husmd. Niels C. og Hustru Ane Andersen; g. 19. Maj 15 m. Rasmine Lindegaard, f. 13. Aug. 93 i Tommerup. 30 Medl. af Mghr. i Fangel; Kass. f. Kirkebetj.; Fmd. f. Brandfors.

**Hansen, Anders Jørgen**, Gaardejer. Medl. af Mghr. i Fangel.



**Hansen, Niels Alfred**, Førstelærer; f. 24. Dec. 94 i Horne; S. af Bager Hans H. og Hustru Johanne Holm; g. 30. Nov. 28 m. Christa Billum, f. 30. Juli 95 i Kbhvn. Lærereks. Odense Sem. 16; 16—21 Vikar forsk. Sk.; 1. Juli 21 Andenl. Fangel; 1. Febr. 33 Førstel. smst.; fra 21 Organist v. Fangel K.; Medl. af Mghr. i Fangel, siden 30 Fmd.; 23—32 Fmd. f. Fangel Ungdomsforen.



**Jørgensen, Johanne Marie**, f. Pedersen, Frue; f. 8. April 74 i Brylle Sogn; D. af Karetm. Rasmus P. og Hustru Karoline Sørensen; g. 8. Maj 07 m. Christian J., f. 3. Juli 82 i Storehedinge. 26 Medl. af Mghr. i Fangel; Kass. f. Kirkebøserne.

**Laursen, Laurids**, Gaardejer. Medl. af Mghr. i Fangel.



**Pedersen, Peder**, Gaardejer; f. 19. Juli 75 i Fangel Sogn; S. af Grdj. Jens Chr. P. og Hustru Gertrud Kristine P.; g. 10. Nov. 16 m. Ane Kristine Andersen, f. 6. Nov. 85 i Ørbæk Sogn. 30 Medl. af Mghr. i Fangel; Medl. af Kirke- og Kgrdtilsyn.

#### KORUP SOGN.



KORUP KIRKE.

Sentromansk Bygning; i sentkatolsk Tid er Koret forlænget og tilføjlet Vaabenhus og det svære, undersætsige Taarn, som bærer Aarstallet 1473; det indre er gotisk overhvalvet.

**Wellejus, Harald**, Sognepræst; f. 13. Marts 78 i Horsens; S. af Toldforv. Edward W. og Hu-



stru Matthea Sørensen; g. 20. Aug. 08 m. Petra Andersen, f. 2. Okt. 80 paa Solbjerggaard pr. Slagelse. Student Randers 96; cand. theol. 03; Universitetets Guldmedaille 07; gentagne Studieophold i UdL.; 1. Maj 05 Sekr. f. K. F. U. M. i Odense; 1. Nov. 09 Kaldskap. St. Knuds K., Odense; 1. April 16 Sognepr. for Korup og Ueberud; Fmd. f. Mghr. i Korup; 12—16 Fmd. f. K. F. U. M., Odense; fra 1. Okt. 24 Medredaktør af »Kirke og Folk«. Litt. Arb.: Udg. 2 Bøger om Muhammedanermission, Bibelfortolkninger, sociale Skrifter, mange Tidsskrift- og Bladartikler.



**Bendixen, Marius**, Gaardejer; f. 21. Dec. 94 i Korup Sogn; S. af Grdj. Christen B. og Hustru Dorthea Nielsen. 30 Medl. af Mghr. i Korup; Medl. af Best. f. Hjælpek.

**Hansen, Hans Marius**, Gaardejer; f. 12. Jan. 72 i Drigstrup v. Kerteminde; S. af Grdj. Jens H. og Hustru Dorthea H.; g. 7. Sept. 99 m. Karoline Kirstine H., f. 27. Sept. 70 i Drigstrup. I 12 Aar Medl. af Mghr. i Korup; Kirkeværge.



**Hansen, Lauritz**, Gaardejer; f. 4. Maj 92 i Korup Sogn; S. af Grdj. Anders H. og Hustru Marren Sørensen; g. 9. Okt. 29 m. Kirstine H., f. 23. Aug. 1900 i Næsbyhoved-Broby. 30 Medl. af Mghr. i Korup, Kass. f. samtlige Kirke.



**Hansen, Mary**, Frk., Gaardejerske; f. 14. Aug. 92 i Korup Sogn; D. af Grdj. Anders H. og Hustru Maren Madsen. 30 Medl. af Mghr. i Korup.

**Jensen, Gaardejer**. Medl. af Mghr. i Korup.

**Jensen, Petrine**, Frue. Medl. af Mghr. i Korup.

**Rasmussen, Kirstine**, f. Nielsen, Frue; f. 11. Jan. 83 i Korup Sogn; D. af Grdj. Hans N. og Hustru Maren Sofie Sørensen; g. 4. Maj 10 m. Jørgen R., f. 5. Dec. 79 i Dreslette. I 11 Aar Medl. af Mghr. i Korup. Død 33.

#### PAARUP SOGN.



PAARUP KIRKE.

Oprindelig en sentromansk Bygning af Mursten og Granitkvadre; i den seneste Middelalder gennemgribende ombygget; Taarnet er fra sentgotisk Tid; det indre er gotisk hvelvet.



**Kaarsbo, Carl Frederik Johannes**, Sognepræst; f. 10. Aug. 86 i Kbhvn.; S. af Overpostpkm. Hans Jørgen K. og Hustru Maren Jørgensen; g. 27. Juli 13 m. Dagmar Jensen, f. 19. Sept. 90 i Nørre Ørslev, Falster. Student Lyceum 04; cand.

theol. 10; 12. Sept. 11 pers. Kap. Gylling, Aarhus Stift; 13 Sognepr. Thorsted-Hover, Ribe Stift; 19 Sognepr. Skovby-Ore, Fyns Stift; 30. Okt. 22 Sognepr. Paarup (bor i Tarup), Fyns Stift; Fmd. f. Mghr. i Paarup; Tilsynsværge f. Plejehjforen. i Fyns Stift; Fmd. f. Paarup Foredragsforen. Litt. Arb.: Har skrevet Betragtninger til »Søndagslæsning« og enkelte Artikler i Fyns Tidende, Præsteforen. Blad og Præstehistoriske Samlinger.



**Frederiksen, Jens Johannes**, Købmand; f. 23. Nov. 81 i Stige; S. af Landmd. Peder F. og Hustru Ane Kathrine Hansen; g. 8. Dec. 11 m. Karoline Mathilde Christensen, f. 22. Sept. 79 i Skydebjerg-Orte. 30 Medl. af Mghr. i Paarup.

**Hansen, Johan Frederik**, Handelsgartner; f. 12. Nov. 76 i Vester Skerninge; S. af Husmd. Anders H. og Hustru Inger Johansen; g. 9. Aug. 07 m. Anne Margrethe Larsine Larsen, f. 6. Juli 84 i Anderup. Ryslinge Højsk. 04—05; 16 Medl. af Mghr. i Paarup, Kass. f. alle Kasser.



**Hansen, Niels Jakob**, Rentier; f. 27. Okt. 60 i Ullerslev; S. af Husmd. Hans Rasmus Petersen og Hustru Marie P.; g. 22. Sept. 92 m. Karen Rasmussen, f. 25. Sept. 56 i Fraugde Sogn. 30 Medl. af Mghr. i Paarup; Tilsyn m. Pgrdjorden.



**Jensen, Doris Margrethe**, f. Vedel, Frue, Lærerinde; f. 19. Okt. 83 i Thorstrup pr. Sig; D. af

Pastor Kristian V. og Hustru Kristiane Aabye; g. 7. Maj 07 m. Grdj. Jens Christian J., f. 15. Juni 81 i Korup. Privatist N. Zahles Sem. 1. Maj 04; Privatlærerinde, Enelærerinde og Hjemmesk.; Paaup Privatskole; 11 Medl. af Mghr. i Paarup; Kirketilsyn og Pgrdtilsyn; Plejetilsyn; Repr. i Sprogforen.



**Larsen, Gertrud**, f. Petersen, Frue; f. 13. Juni 83 i Mesinge Sogn; D. af Skræder Jens P. og Hustru Marie Mortensen; g. 4. Maj 11 m. Christian L., f. 18. April 81 i Mesinge Sogn. 30 Medl. af Mghr. i Paarup; Kirketils. samt Udd. af Bløkkepenge; Medl. af Best. f. Paarup Sogns Læsekr.



**Larsen, Hans Chr.**, Gartner; f. 13. Febr. 99 i Villestofte; S. af Gartner Laurits L. og Hustru Augusta Lundin; g. 8. Okt. 24 m. Kirstine Elisabeth Jørgensen, f. 26. Maj 02 i Brunshuse. 26 Medl. af Mghr. i Paarup, Næstfmd.

**Pedersen, Laurs Christian**, Former; f. 20. April 83 i Salten, Them Sogn; S. af Arbm. Niels P. og Hustru Nikoline Tholstrup; g. 15. Febr. 14 m. Marie Karoline Jørgensen, f. 12. Nov. 89 i Lunde Sogn. 30 Medl. af Mghr. i Paarup; Medl. af Pgrdudv.



PAARUP PRÆSTEGAARD.

## RAVNEBJERG KIRKEDISTRIKT.



RAVNEBJERG KIRKE.

Indviet 21. Dec. 1902. Arkitekt: J. Villh. Petersen

**Pedersen, A.**, Sognepræst. Fmd. f. Mghr. i Ravnebjerg. (Se Sanderum).

**Andersen, Morten**, Gaardejer, Sognefoged; f. 29. Okt. 69 i Sanderum; S. af Grdj. Anders Hansen og Hustru Kristiane Mortensen; g. 7. Juni 95 m. Maren Larsen, f. 24. Nov. 73 i Sanderum Sogn. I 7 Aar Medl. af Mghr. i Ravnebjerg, Næstfmd.; Kirketilsyn; Sognefoged f. Sanderum vestlige Sogn.



**Andrsen, Olga Johanne Chatarina**, f. Andersen, Frue; f. 24. Okt. 87 i Lumby Sogn; D. af Kaptajn Carl A. og Hustru Ernstine Larsen; g. 4. Marts 20 m. Forpagter Henrik A., f. 12. Nov. 67 i Odense. 24 Medl. af Mghr. i Ravnebjerg; Revisor; Medl. af Valgbest.; Medl. af Juleuddelingen til trængende i Sognet.



**Henningsen, Hans Christian**, Gaardejer; f. 11. Nov. 85 i Sanderum; S. af Grdj. Anders H. og

Hustru Hansine Karoline Hansen; g. 25. Sept. 30 m. Olga Karoline Larsen, f. 9. Juli 09 i Fraugde. 30 Medl. af Mghr. i Ravnebjerg; Tilsyn m. Pgrd.; Medl. af Best. f. Mejeriet; Fmd. f. Kvægavlsforen. og f. Kontrollforen.



**Jakobsen, Carla**, f. Pedersen, Frue; f. 14. Aug. 88 i Bellinge Sogn; D. af Grdj. Anders P. og Hustru Nielsine Hansen; g. 28. Okt. 19 m. Jørgen Chr. Jakobsen, f. 28. Febr. 92 i Sanderum Sogn. 30 Medl. af Mghr. i Ravnebjerg; Tilsyn m. Pgrd.

**Nielsen, Jørgen Christian**, Skrædermester; f. 15. Aug. 88 i Vissenbjerg; S. af Husmd. Hans N. og Hustru Ane Kathrine N.; g. 5. Juni 10 m. Regine Dorteia Jørgensen, f. 22. Marts 91 i Tommerup. 30 Medl. af Mghr. i Ravnebjerg; Medl. af Kgrdudv.; Kredsmd. f. Sygek.



**Skovsgaard, Rasmus**, Rentier; f. 15. Maj 75 i Sanderum Sogn; S. af Grdj. Anders Rasmussen og Hustru Marie Kam Larsdatter. 04—10 Medl. af Mghr. i Sanderum og fra 22 Medl. af Mghr. i Ravnebjerg; Kirkevæрге; Kass. f. Kirkek., Kirkebetjk. og Mghrk.; Næstfmd. f. Den fynske Bondestands Sygeforen.

## SANDERUM SOGN.

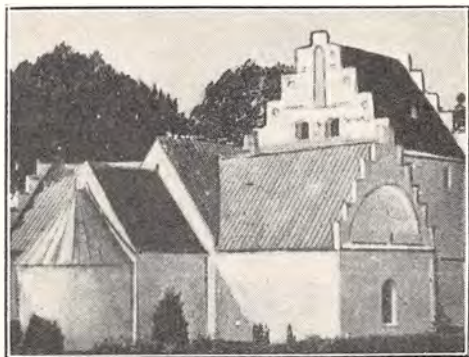

### SANDERUM KIRKE.

Oprindelig en romansk Granitbygning; i den senere Middelalder overhælvvet og tilbygget Taarn, Vaabenhus og Sidefløje.

**Pedersen, Axel**, Sognepræst; f. 27. Nov. 97 i Allesø; S. af Grdj. Rasmus P. og Hustru Karen Nielsen; g. 9. Maj 24 m. Inger Kirstine Eskildsen, f. 27. Febr. 96 i Grønholt Sogn. Student Marselisborg 18; cand. theol. 23; 23 Sognepr. Vester Hornum-Flejsborg; 27 Sognepr. Sanderum-Ravnebjerg; Fmd. f. Mghr. i Sanderum;



Tillidsvæрге f. Odense Amts Plejehjforen. Litt. Arb.: Forsk. Skrifter til forsk. Blade.



**Andersen, Laurits**, Gaardejer; f. 13. April 85 i Elmelund; S. af Grdj. Jørgen A. og Hustru

Johanne Larsen; g. 16. Juli 13 m. Petra Kristine Henningsen, f. 15. Dec. 89 i Sanderum Sogn. 26 Medl. af Mghr. i Sanderum; Kirke- og Kgrdtilsyn; siden 29 Medl. af Sogner.



**Hansen, Anders Didrik**, Rentier; f. 6. Sept. 69 paa Højme Mark. Fhv. Grdj.; 26 Medl. af Mghr. i Sanderum, fra 30 Kass.

**Larsen, Margrethe**, f. Hansen, Frue; f. 24. April 84 i Strandby pr. Haarby; D. af Sognef. Morten H. og Hustru Maren Larsen; g. 15. Okt. 15 m. Peter L., f. 21. Juni 85 i Sanderum Sogn. 26 Medl. af Mghr. i Sanderum; Pgrdtilsyn; 28 Medl. af Skolekomm.



**Madsen, Hans**, Gaardejer; f. 20. Okt. 80 i Sanderum; S. af Grdj. Mads Poulsen og Hustru Johanne Jakobsen; g. 12. Okt. 11 m. Johanne Kirstine Larsen, f. 8. Juni 82 i Sanderum. 26 Medl. af Mghr. i Sanderum; Pgrdtilsyn.



**Nielsen, Anna Marie**, f. Nielsen, Frue; f. 17. Maj 91 i Sanderum Sogn; D. af Grdj. Laurits N. og Hustru Kirsten Hansen; g. 1 Febr. 11 m. Niels N., f. 16. Okt. 90 i Højme Sogn. 30 Medl. af Mghr. i Sanderum; Uddeling af Kirkebøssebidrag.

**Pedersen, Hans**, Gaardejer, Sognefoged; f. 4. Juni 77 i Sanderum Sogn; S. af Grdj. Søren



P. og Hustru Johanne Kirstine Madsen; g. 26. April 04 m. Karen Mouritsen, f. 21. Aug. 77 i Sanderum Sogn. 26 Medl. af Mghr. i Sanderum; Næstfmd. i Kirkeudv.; Kirke- og Kgrdtilsyn; 1. Jan. 17 Sognefoged f. Sanderum Sogns østlige Distrikt.



**Pedersen, Peder**, Gaardejer; f. 12. Nov. 82 i Sanderum Sogn; S. af Grdj. Peder P. og Hustru Karen Margrete Jensen; g. 16. Nov. 23 m. Sigrid Brunse, f. 1 Jan. 86 i Tommerup Sogn. 26 Medl. af Mghr. i Sanderum; Medl. af Pgrdudv.; Revisor f. Kirkekasserne.

## STENLØSE SOGN.



STENLØSE KIRKE.

Romansk Bygning; Taarn og Vaabenhus er sentmiddelalderlige Tilbygninger; i sentgotisk Tid er indbygget Hvælvinger.

**Vested, Christian Frederik**, Sognepræst, Provst; f. 30. Juni 68 i Hurup Østjyll.; S. af Kbmd. Jacob Frederiksen V. og Hustru Jensine Mathilde Als; g. 12. Nov. 26 m. Marie Frederikke Høvring, f. 11. April 92 i Fredericia. Student Sorø 87; cand. theol. 95; 95 pers. Kap. Skelund-



Visborg; 97 Sognepr. f. Ø. Hornum, Viborg Stift; 14 Sognepr. f. Stenløse-Fangel; 22 till. Provst f. Odense Herreds Provsti; Fmd. f. Mghr. i Stenløse.



**Andersen, Jutta**, f. Henningsen, Frue, Gaardejerske; f. 30. April 83 i Odense; D. af Tømrerm. Henning H. og Hustru Johanne Margrethe Knudsen; g. 1. April 10 m. Anders Knudsen A., f. 10. Sept. 84 i Bellinge. 30 Medl. af Mghr. i Stenløse, Kass.



**Hansen, Anton**, Gaardejer; f. 28. Aug. 68 i Stenløse Sogn. 30 Medl. af Mghr. i Stenløse; Kirke- og Kgrdtiis.; 32 Medl. af Best. f. Mejeriet.



**Hansen, Camilla**, f. Madsen Brekling, Frue, Gaardejerske; f. 13. Juni 77 i Bellinge-Brænde-

kilde; D. af Grdj. Otto M. B. og Hustru Maren Larsen; g. 3. Aug. 98 m. Hans Chr. H., f. 25. Okt. 68 i Vonsbæk, Haderslev Stift. 30 Medl. af Mghr. i Stenløse, Kass.; 14 Medl. af Værger.; 15 Medl. af Best. f. Hjælpek.

**Jørgensen, Hans**, Gaardejer; f. 5. Maj 76 i Helnæs; S. af Grdj. Lars J. og Hustru Maren Christensen; g. 10. Okt. 13 m. Olga Rasmine Jensen, f. 17. April 89 i Helnæs. 26 Medl. af Mghr. i Stenløse, Næstfmd.; Kirkeværge; Kass. f. Kirkekasserne.



**Jørgensen, Jørgen Marius**, Gaardejer; f. 15. Juni 85 i Odense; S. af Arbdm. Niels J. og Hustru Karen Poulsen; g. 29. Dec. 12 m. Anna Andersen, f. 9. Nov. 85 i Stenløse Sogn. 30 Medl. af Mghr. i Stenløse; Tilsyn m. Pgrd.; siden 29 Fmd. f. Sogner.

**Larsen, Anders Christian**, Gaardejer; f. 22. Marts 72 i Ubberud Sogn; S. af Grdj. M. C. L. og Hustru Ane Kristine Hansen; g. 19. Nov. 14 m. Karen Kirstine Sørensen, f. 9. Marts 81 i Stenløse Sogn. 32 Medl. af Mghr. i Stenløse; 32 Medl. af Sogner.

#### TOMMERUP SOGN.



TOMMERUP KIRKE.

En lille Bygning fra romansk Tid; i sentgotisk Tid forlænget og tilføjet Taarn og Vaabenhus; udvidet 1920 og Taarnet forhøjet. Arkitekt: Jens Christensen.

**Meisner, Martin Filip**, Sognepræst; f. 31. Maj 78 i Kbhvn.; S. af Kunstdrejer Joachim Heinrich M. og Hustru Benthine Ellen Rosenberg; g. 1. Dec. 07 m. Bertha Marie Ane Dorthea Larsen.





Lærereks. Blaagaards Sem. 98; Student 07; cand. theol. 15; 98—15 Lærer i Ø. Brønderslev, Skovshoved og Hellerup; 15 Sognepr. t. Mygind, Krogsbæk og Skørring, Aarhus Stift; 17 Sognepr. Taps, Haderslev Stift; 32 Sognepr. Tommerup; Medl. af Mghr. i Tommerup. Litt. Arb.: Er Kristendom Lys eller Mørke? (2. Opl.); Kristendom og Glæde. — Ungdommen og Bibelen; Søndag Aften (nogle korte Andagter).



**Pedersen, Anton**, Mejeribestyrer; f. 25. Juli 71; S. af Grdj. Peter Jensen og Hustru Anne Marie Nielsen; g. 14. April 1900 m. Karen Hansine Olsen, f. 14. Sept. 74 i Skelskør. 26 Medl. af Mghr. i Tommerup; Medl. af Kirkeudv.

**Pedersen, Niels**, Husmand. Medl. af Mghr. i Tommerup.

**Rasmussen, Aage**, Forpagter. Medl. af Mghr. i Tommerup.



**Greve, Emil Andersen**, Gaardejer; f. 3. Nov. 88 i Tommerup; S. af Grdj. Rasmus G. og Hustru Rasmine Balle; g. 29. Maj 14 m. Anna Knudsen, f. 11. Aug. 90 i Tilst Sogn. 22 Medl. af Mghr. i Tommerup; Tilsyn m. Pgrdjorden og Medl. af Pgrdudv.



**Rasmussen, Jacob**, Gaardejer; f. 30. Okt. 84 i Tommerup Kohave; S. af Grdj. Hans Jacob R. og Hustru Ane Jeppesen; g. 28. Maj 26 m. Kirstine Madsen, f. 20. Febr. 97 i Skovstrup. Siden 23 Grdj.; 30 Medl. af Mghr. i Tommerup; Næstfmd.; siden 28 Fmd. f. Biblioteket; siden 29 Medl. af Sogner.

**Toftemark, Evald**, Landbrugslærer. Fmd. f. Mghr. i Tommerup.



**Hansen, Alfred**, Skomagermester; f. 16. Juli 97 i Tommerup; S. af Skomagern. Hans H. og Hustru Marie Rasmussen; g. 7. Maj 25 m. Martha Maria Hundtofte, f. 7. Maj 03 i Tørring pr. Lemvig. 31 Medl. af Mghr. i Tommerup; Tilsyn m. Kirkebøsserne; Organist v. Kirken.



TOMMERUP PRÆSTEGAARD.

## UBBERUD SOGN.

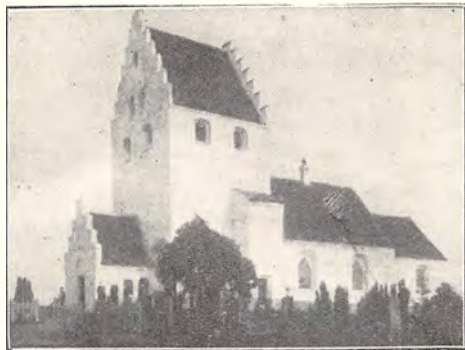

UBBERUD KIRKE.

Gotisk Murstensbygning; i sentgotisk Tid overhvalvet og tilføjet Taarn; Vaabehuset er fra 19. Aarh.

**Wellejus, Harald**, Sognepræst. Fmd. f. Mghr. i Ubberud. (Se Korup).



**Andersen Petra**, f. Petersen, Frue; f. 15. Okt. 95 i Ubberud Sogn; D. af Karetm. Niels P. og Hustru Marie Hansen; g. 28. April 21 m. Anders A., f. 8. April 90 i Ubberud Sogn. 30 Medl. af Mghr. i Ubberud; Tilsyn m. Kirkens Udsmykning; tidl. Medl. af Værger.; Medl. af Best. f. Sygeplejeforen.



**Jensen, Jens**, Gaardejer; f. 23. Juni 82 i Ubberud; S. af Husmd. Christen J. og Hustru Marie Nielsen; g. 8. Nov. 10 m. Kirstine Rasmussen, f. 15. Jan. 81 i Vissensbjerg Sogn. 30 Medl. af Mghr. i Ubberud; Kass.; Tilsyn m. Pgrd.

**Jensen, Peder**, Gaardejer; f. 29. Nov. 84 i Rønninge Sogn; S. af Grdj. Rasmus J. og Hustru Sophie Pedersen; g. 19. Nov. 24 m. Sigrid Kri-



stine Storm, f. 28 Jan. 01 i Korup Sogn. 30 Medl. af Mghr. i Ubberud; Kirkeværge.



**Petersen, Christian**, Smedemester; f. 26. Juni 79 i Vissensbjerg; S. af Bancarb. Hans Møller P. og Hustru Marie Johansen; g. 10. Feb. 05 m. Karen Marie Larsen, f. 27 Juni 76 i Ubberud Sogn (død 29). 23 Medl. af Mghr. i Ubberud; i 11 Aar Fmd. f. Foredragsforen.



**Rasmussen, Niels Jørgen**, Rentier; f. 29. Okt. 67 i Ore Sogn; Søn af Landmd. Rasmus Andersen og Hustru Johanne Marie Olsen; g. 30. Maj 92 m. Marie Kathrine Petersen, f. 9. Nov. 69 i Ubberud Sogn. 22 Medl. af Mghr. i Ubberud; Medl. af Sundhedskomm.



**Rasmussen, Rasmus**, Gaardejer; f. 3. Nov. 87 i St. Viby Sogn; S. af Grdj. L. P. R. og Hustru

Signe Rasmussen; g. 3. Marts 18 m. Signe Christensen, f. 24. Jan. 87 i Vedersø Sogn. 24 Medl. af Mghr. i Ubberud; siden 29 Næstfmd. i Sogner.; Medl. af Best. f. Hjælpek.; Fmd. f. Elektricitefsforen.



**Wich, Sophie**, f. Christiansen, Frue; f. 30. Okt. 71 i Ubberud Sogn; D. af Landmd. Hans C. og Hustru Ane Margrethe C.; g. 5. Nov. 09 m. Peter Chr. Vilh. W., f. 13. Maj 74 i Odense. 26. Medl. af Mghr. i Ubberud; Tilsyn m. Pgrd. og Kirkens Udsmykning.

#### VERNINGE SOGN



VERNINGE KIRKE.

Oprindelig en romansk Kampestensbygning; fremtræder nu som en Korskirke; i sentgotisk Tid overhvalvet og tilbygget Taarn, det høje Vaabenhus og Kapel; restaureret 1918—20.



**Schultz, Jens Frederik Constantin**, Sognepræst; f. 20. Dec. 76 i Kbhvn.; S. af Fotograf Jens August S. og Hustru Hanne Joellsson; g. 1. April 05 m. Ingeborg Josephine Sophie Langkilde, f. 20. Okt. 82 paa Christianslund v. Bøgense. Student Birkerød 95; cand. theol. 02; 04 Lærer v. Glostrup Realsk.; 06 ord. Medhj. v. St. Maria K., Helsingør; 08 Kaldskap. Gladsaxe-Herlev; 12 Sognepr. Aastrup og Starup, Ribe

Dansk Kirke-Stat II.

St.; 17 Sognepr. Tolstrup-Stenum-Ø. Hjermitlev, Aalborg St.; 22 Sognepr. Tingsted, Lolland-Falster St.; 32 Sognepr. Verving; Fmd. f. Mghr. i Verving; 07 Sekr. i Helsingørs komm. Hjælpek. og Medl. af Best. f. F. D. F. i Helsingør; 22 Tilsynsværge i Plejehfjoren. paa Falster; 22 Fmd. f. Kirk. Samf. i Tingsted.

**Avnstrup, Julius**, Gaardejer. Medl. af Mghr. i Verving.



**Enggaard, Hans**, Gaardejer; f. 27. Jan. 88 paa Enggaard, Solevad; S. af Grdj. Mads Hansen E. og Hustru Marie Kristiane Hansen; g. 10. Juli 14 m. Frederikke Frederiksen, f. 6. April 85 i Langsted. Roskilde Højsk. 08—09; 22 Medl. af Mghr. i Verving, Kass.



**Greve, Hans**, Gaardejer; f. 16. April 75 i Langsted; S. af Grdj. Morten Hansen og Hustru Ane Petersen; g. 23. Maj 24 m. Petra Skovsbo, f. 20. Jan. 89 i Verving. Siden 13 Grdj. i Langsted; 28 Medl. af Mghr. i Verving; 20—22 Medl. af Best. f. Mejeriet.

**Grønhave, Peder Jakob**, Landpostbud; f. 2. Dec. 83 i Naarup. 1. Febr. 18 Landpostbud i Naarup; Medl. af Mghr. i Verving.

**Nielsen, Christen**, Boelsmand. Medl. af Mghr. i Verving.



**Nielsen, Christian**, Gaardejer, Sognefoged; f. 29. Maj 86 i Verving; S. af Grdj. Mads Chr. N.

og Hustru Maren Kirstine Madsen; g. 10. Juni 15 m. Amine Poulsen, f. 10. Juni 88 i Tøndering. Højsk. 03; Landbrsk. 05; 26 Medl. af Mghr. i Verninge; Kirkevæрге; 1. Jan. 23 Sognef.; 29—33 Fmd. f. Sogner.



**Storm, Laurids**, Gaardejer; f. 4. April 87 i Hjelmerup; S. af Grdj. Rasmus S. og Hustru Maren Jensen; g. 31 Juli 15 m. Signe Hansen, f. 27. Aug. 92 i Verninge. Vallekilde Højsk. 09—10; 26 Medl. af Mghr. i Verninge, Næstfmd.

#### VISSENBJERG SOGN.



VISSENBJERG KIRKE.

Oprindelig romansk Kampestensbygning; i sengotisk Tid ombygget og tilføjet Taarn og Vaabenhus samt overhvalvet.

**Winther, Aage Christian**, Sognepræst; f. 10. Marts 91 i Hesselager; S. af Kbmd. Alfred W. og Hustru Alfrida Jensen; g. 15. Sept. 21 m. Kirsten Kathrine Johanne Bagger, f. 8 Dec. 98 paa Enø, Karrebæk. Student 10; cand. theol. 18; 18 prv. Medhj. Riise; 19 Sognepr. Agersø; 23 Sognepr. Rye-Sonnerup; 27 Sognepr. Vissebjerg; 28. Febr. 34 Afsked; Fmd. f. Mghr. i Vissebjerg; 21 Medl. af Kirkeligt Centrums Best.



**Dahn, Helge**, res. Kapellan; f. 16. Jan. 04 i Korsør; S. af Sognepr. Otto Christian D. og Hu-

stru Ida Egidia Bennetzen; g. 26. Marts 30 m. Elna Julie Ingeborg Simonsen, f. 18. Marts 04 i Kbhvn. Student 21; cand. theol. 27; 30 res. Kap. Vissebjerg; Medl. af Mghr. i Vissebjerg; Revisor.



**Brønserud, Anders Hansen**, Gaardejer; f. 4. Okt. 64 i Vissebjerg Sogn; S. af Grdj. Hans Petersen og Hustru Karen Kirstine Nielsdatter; g. 4. Nov. 87 m. Maren Kathrine Nielsen, f. 14. Juni 60 i Vissebjerg (død 05). 26 Medl. af Mghr. i Vissebjerg; Tilsyn m. Kirkekroen og Lejhuse; tidl. i 8 Aar Fmd. f. Sogner.; Vurderingsmand i den alm. Brandfors. f. Landbygn.

**Jørgensen, Peder**, Gaardejer, Sognefoged. Medl. af Mghr. i Vissebjerg.



**Larsen, Anne Marie**, f. Sørensen, Frue; f. 21. Dec. 74 i Sejs, Linaa Sogn; D. af Husmd. Lars Peter S. og Hustru Johanne S.; g. 25. Nov. 04 m. Hans Peter L., f. 13. Juli 76 i Rud, Føns Sogn. 20 Medl. af Mghr. i Vissebjerg; Tilsyn m. Kgrd.

**Madsen, M.**, Mejeribestyrelse. Medl. af Mghr. i Vissebjerg, Næstfmd.

**Nielsen, Adolf**, Førstelærer; f. 26. Sept. 75 i Sulsted; S. af Sporskifter Niels N. og Hustru Nicoline Petrea Krebs; g. 15. Dec. 03 m. Mathilde Kirstine Jørgensen, f. 19. Juni 80 i Tommerup. Lærereks. 95; 95 Hjælpe lærer Vedsted Sk.; 98—01 Lærer Himmelbjerggaarden; 1. Dec. 01 Andebølle Sk.; 1. Okt. 16 Førstelærer Koelbjerg Hovedsk.; Medl. af Mghr. i Vissebjerg, p. t. Fmd.; Kirkesanger; Medl. af Best. f. Fyns Stifts Mghforen. og af Odense Amts Plejehjforen.; Fmd. og Regnskabsf. f. Andebølle Brugsforen.

**Nissen, N. M.**, Klodsemager. Medl. af Mghr. i Vissebjerg.

**Petersen, Kristen**, Gaardejer; f. 6. Jan. 83 i Simmerbølle Sogn; S. af Boelsmd. Hans Peder P. og Hustru Dorthea Sophie P.; g. 20. Dec. 10



m. Dusine Laier, f. 31. Dec. 88 i Thorning Sogn. 20 Medl. af Mghr. i Vissenbjerg; Kass.

**Petersen, Peter Jørgen**, Gaardejer; f. 17. Nov. 91 i Vissenbjerg; S. af Grdj. Niels P. og Hustru Henriette Jørgensen; g. 16. Sept. 19 m. Elna Andrea Skov, f. 6. Aug. 95 i Vissenbjerg. 30 Medl. af Mghr. i Vissenbjerg.



**Weber, Vilhelm**, Gaardejer; f. 4. Dec. 76 i Hørup Sogn, Viborg Amt; S. af Lærer Johan W. og Hustru Johanne Hansen; g. 26. Jan. 08 m. Hansine Hansen, f. 6 Febr 83 i Svanninge Sogn. 30 Medl. af Mghr. i Vissenbjerg; Tilsyn m. Pgrd., Pgrdjord og Kapellanbolig; Fmd. f. Bred Brugsforen.

## BJERGE OG AASUM HERREDERS PROVSTI.

L. A. VALENTINER, Sognepræst til Viby og Mesinge, Provst, R. af Dbg.

### AASUM SOGN.



AASUM KIRKE.

Sentgotisk, højtbeliggende Bygning; Taarnet noget yngre end Skibet.

**Prip, P.**, Sognepræst. Fmd. f. Mghr. i Aasum. (Se Seden).



**Madsen, Mads Christian**, Gartner; f. 2. Juni 64 i Marslev; S. af Gartner Christian M. og Hustru Kathrine Eriksen; g. 15. Maj 91 m. Mathilde Frandsen, f. 21. Aug. 61 i Nyborg. Lumby Landbrsk. 85—86; 24 Medl. af Mghr. i Aasum; Fmd. for Kirke og Kgrdudv.; i 40 Aar Revisor f. Mejeriet; i 20 Aar Fmd. f. Vandsynet.

**Nielsen, Jens**, Gaardejer; f. 10 Nov. 72 i Dalby Sogn; S. af Grdj. Niels Hansen og Hustru Abe-



lone Marie Petersen; g. 28. Marts 97 m. Hansigne Mathilde Olsen, f. 18. April 67 i Aasum Sogn. 26 Medl. af Mghr. i Aasum, Næstfmd.; i 9 Aar Vurdmd. t. Ejendomssk.



**Pedersen, Mads**, Sadelmager; f. 30. Jan. 58 i Agedrup Sogn; S. af Sadelm. Knud Peder Nielsen og Hustru Kirsten Madsdatter; g. 15. Juli 92 m. Hansine Karoline Hansen, f. 30 April 67 i Agedrup Sogn. Siden 08 Medl. af Mghr. i Aasum.

**Vebæk, Martin Kristen**, Gaardejer; f. 9. Aug. 75 i Flødstrup Sogn; S. af Grdj. Hans Nielsen og Hustru Maren Rasmussen; g. 17. Juli 08 m. Anna Kirstine Petersen, f. 1. Jan. 83 i Aasum Sogn. 1900—10 en Ejendom i Langved, Flød-



strup Sogn; siden 10 Grdj. i Aasum Sogn; Medl. af Mghr. i Aasum; Medl. af Pgrdudv.

**Øbro, Hans**, Gaardejer; f. 11. Okt. 73 i Raage-lund, Aasum; S. af Grdj. Anders Ø. og Hustru Lene Margrethe Kirstine Hansen; g. 26. Sept. 13 m. Kirstine Rasmussen, f. 14. Jan. 79 i Aasum Sogn. Ryslinge Højsk. 97—98; 33 Medl. af Mghr. i Aasum; Medl. af Kirke- og Kgrdudv.

**Øbro, Peder Rasmussen**, Gaardejer; f. 23. Maj 76; S. af Grdj. Lars Rasmussen og Hustru Pouline Hansen, Øbrogaarden; g. m. Nielsine Petersen. 32 Medl. af Mghr. i Aasum.

#### AGEDRUP SOGN.



AGEDRUP KIRKE.

Opført i gotisk Tid af Munkesten.

**Hansen, Lars Peter**, Sognepræst; f. 12. Juni 70 i Stenstrup v. Præstø; S. af Grdj. Niels H. og Hustru Kathrine Larsen; g. 25. Okt. 09 m. Metha Kirstine Rasmussen, f. 21. Aug. 76 i Vor Frue Sogn, Roskilde. Lærereks. 88; Student 90; cand. theol. 97; 98 ord. Medhj. Eltang-Vilstrup; 07 Sognepr. Agedrup; Fmd. f. Mghr. i Agedrup.

**Andersen, H.**, Snedkermester. Medl. af Mghr. i Agedrup.



**Hansen, Karen Hansine**, f. Hansen; f. 27. Aug. 74 i Vester Kærby; D. af Grdj. Peder H. og Hu-

stru Abelone Nielsen; g. 27. Okt. 97 m. Hans P. H., f. 8. Sept. 71 i Vester Kærby. Medl. af Mghr. i Agedrup; 30 Repr. f. Kr. Lytterforen.; Tillidsmand f. Hjælpefondet i Kbhvn. og f. Kirkens Venner i Kbhvn.



**Johansson, Johan Vilhelm**, Husmand; f. 19. Febr. 79 i Sverige; S. af Ludvig J. og Hustru Elna Magnusson; g. 12. Dec. 12 m. Dagmar Jørgensen, f. 4. Aug. 84 i Munkebo. 30 Medl. af Mghr. i Agedrup; Medl. af Best. f. Brugsforen., f. Mejeriet og f. Sygekass.; i 2 Aar Fmd. f. Hjælpe-kassen.



**Madsen, Johanne**, f. Bang, Frue, Husejer; f. 16. Juli 89 i Helnæs; D. af Grdj. Lars B. og Hustru Anna Bøe; g. 17. Marts 11 m. Mads Jørgen M., f. 12. April 82 i Mullerød. 30 Medl. af Mghr. i Agedrup.

**Poulsen, Peder**, Gaardejer. Medl. af Mghr. i Agedrup.

#### ALLERUP SOGN.



ALLERUP KIRKE.

Oprindelig lille, romansk Granitbygning; Taarn, Vaabenhus og Krydshvælvinger er fra den senere Middelalder.

**Haugaard, Hans Kristian**, Sognepræst; f. 19. Juli 1900 i Sorø; S. af fhv. Købmd. J. S. H. og



Hustru Anna Esther Petersen; g. 5. Okt. 27 m. Edith Gerda Jensen, f. 4. Maj 04 i Kbhvn. Student Sorø 18; cand. theol. Jan. 25; 29. Maj 27 Sognepr. Allerup-Davinde; Fmd. f. Mghr. i Allerup.



**Andersen, August**, Sognefoged; f. 12. Marts 84 i Kirkeby Sogn; S. af Husmd. Anders A. og Hustru Ane Marie Nielsen; g. 12 Maj 10 m. Margrete Andrea A., f. 7. April 84 i Allerup Sogn. 22 Medl. af Mghr. i Allerup, Kass.; Fmd. f. Pgrdudv.; Sognefoged; Medl. af Sogner.

**Jørgensen, Marie**, f. Henningsen, Frue, Gaardejerske; f. 21. Okt. 77 i Sanderum Sogn; D. af Grdj. Hans H. og Hustru Karen Jensen; g. 8. Okt. 12 m. Karl J., f. 31. Aug. 52 i Allerup. 26 Medl. af Mghr. i Allerup.

**Larsen, Jens**, Gaardejer; f. 23. Nov. 75 i Karlslunde Sogn; S. af Grdj. Niels L. og Hustru Johanne Jakobsdatter; g. 3. Juli 03 m. Karen Vilhelmine Christiansen, f. 18. Marts 81 i Allerup Sogn. I ca. 12 Aar Medl. af Mghr. i Allerup; Fmd. f. Grundlistevd.; Revisor f. Sogner.



**Pedersen, Peder**, Gaardejer; f. 28. Dec. 71 i Højby; S. af Grdj. Jørgen P. og Hustru Karen P.; g. 31. Maj 01 m. Ingrid Margrete Jensen, f. 13. Marts 82 i Højby. 22 Medl. af Mghr. i Allerup.



**Sørensen, Marie**, f. Jensen, Frue; f. 1. Marts 97 i Allerup Sogn; D. af Grj. Jens Peter J. og Hustru Johanne Madsen; g. 11. Okt. 24 m. Knud S., f. 25. Dec. 94 i Allerup-Thorup. 30 Medl. af Mghr. i Allerup; Pgrdtils.

**Wrang, Claus Clausen**, Enelærer; f. 14. Marts 85 i Asserballe; S. af Arbdm. Claus Christensen W. og Hustru Anna Christina Johansen; g. 18. Okt. 08 m. Anne Helene Thomsen, f. 18. Okt. 84 i Søby, Ærø. Lærereks. Jelling Sem. 06; 06 Vikar Søby, Ærø, og i Trunderup; 07 kst. Andenlærer i Søby, Ærø; 08 kst. Enelærer Søbygaardsmark; 09 fast ansat smst.; 1. Aug. 14 Enelærer Allerup Sk.; Medl. af Mghr. i Allerup.



ALLERUP PRÆSTEGAARD.  
BIRKENDE SOGN.



BIRKENDE KIRKE.

Oprindelig en lille, lav Murstensbygning fra gotisk Tid; i sentgotisk Tid er indbygget Hvalvinger og tilbygget Taarn; Vaabenhuset er fra den seneste Middelalder.

**Rasmussen, L.**, Sognepræst. Fmd. f. Mghr. i Birkende. (Se Marslev).

**Jørgensen, Lars**, Fabrikant; f. 7. Juni 76 i Rønninge Sogn; S. af Husmd. Christen R. og



Hustru Ane Rasmussen; g. 22. Febr. 01 m. Ane Hansen, f. 14. Marts 75 i Skellerup Sogn. 26 Medl. af Mghr. i Birkende.



Næstfmd.; Kirkevæрге; Kass. f. samtl. Kirkek.; Forligsmægler i Tyendesager.



**Olsen, Andrea Dorthea**, Frk., Forskolelærerinde; f. 9. Jan. 77 i Frøbjerg Vænge, Odense Amt; D. af Landmd. Hans O. og Hustru Maren Andersen. Lærerindeeks. Th. Langs Sem. 04; forsk. Feriekursus; 1. Juni 05 Forskolelærerinde Skallerød Sk.; 22 Medl. af Mghr. i Birkende; 24 Medl. af Best. f. Langeskov Ungdoms- og Foredragsforen.; 28 Kass. f. Langeskov Sognebogs.



**Rasmussen, Johannes**, Gaardejer; f. 16. Dec. 97 i Birkende Sogn; S. af Grdj. Jens Lars R. og Hustru Maren Kirstine Sørensen; g. 30. Nov. 20 m. Asta Kirstine Jensen, f. 17 April 96 i Stege. 26 Medl. af Mghr. i Birkende.

**Rasmussen, Marius**, Husejer. Medl. af Mghr. i Birkende.

#### DALBY SOGN.



**Pedersen, Hans Peter Marius**, Gaardejer; f. 28. Jan. 74 i Ullerslev; S. af Grdj. Mads P. og Hustru Dorthea Marie P.; g. 9. Nov. 1900 m. Chaussine Kirstine Mortensen, f. 24. Jan. 75 i Jordløse Sogn. 22 Medl. af Mghr. i Birkende; Tilsyn m. Kirken; Medl. af Best. f. Langeskov Leverandorfören. af Mælkeproduc.

**Pedersen, Rasmus**, Gaardejer; f. 22. Marts 69 i Birkende Sogn; S. af Grdj. Niels P. og Hustru Gertrud Marie Hansen; g. 22. Marts 01 m. Maren Kirstine Marie Rasmussen, f. 24. Dec. 70 i Ullerslev Sogn. 22 Medl. af Mghr. i Birkende,



DALBY KIRKE.

Opført i romansk Tid; i sentgotisk Tid forlænget og indbygget Krydshvælvinger, og noget senere tilføjedes Taarn og Vaabenhus.

**Kiærskou, Gustav**, Sognepræst; f. 12. Marts 74 i Kbhvn.; S. af Docent, Museumsinsp. Hjalmar Frederik Christian K. og Hustru Margrethe Olivia Gindrup; g. 14. Juni 10 m. Inger Joh. Caroline Barchalia, f. 12. Sept. 89 i Skelskør. Student Borgerdydsk. Ø. 92; cand. theol. 99; 01 pers. Kap. Errindlev-Olstrup; Vikar flere Steder: 07 ord. Medhj. Besser; 09 Sognepr. Daugbjerg.





Mønsted-Smøllerup; 18 Sognepr. Dalby-Stubbe-  
rup; Fmd. f. Mghr. i Dalby.

**Christiansen, Jens Christian**, Gaardejer. Medl.  
af Mghr. i Dalby.

**Karstensen, Karl**, Muremester. Medl. af  
Mghr. i Dalby.



**Pedersen, Henrik**, Kærlmager; f. 7. Sept. 68  
i Viby Sogn; S. af Landmd. Peter Poulsen og  
Hustru Oline Henriksen; g. 1. Nov. 95 m. Ma-  
rie Luise Jensen, f. 23. Sept. 70 i Kerteminde.  
28 Medl. af Mghr. i Dalby; Medl. af Valgbest.;  
Fmd. f. Bylaugets Best.; komm. Maskintilsyns-  
mand.



**Petersen, Mads Chr.**, Brugsforeningsuddeler;  
f. 18. April 72 i Gestelev Sogn; S. af Grdj. Jørg.  
P. og Hustru Maren Sophie Rasmussen; g. 12.  
Okt. 07 m. Jenny Jensen, f. 6. Maj 79 i Dalby  
Sogn. 30 Medl. af Mghr. i Dalby; Tils. m.  
Pgrdjorden.

**Simonsen, Simon Jensen**, Lærer, Dansk Hus-  
flidsselskabs Guldmed.; f. 25. Dec. 75 i Odder;  
S. af Murerm. Jens S. og Hustru Øllegaard Niel-  
sen; g. 7. Maj 01 m. Ida Ane Marie Petersen  
Liljevald, f. 3. Okt. 72 i Randlev v. Odder. Læ-  
rereks. Ranum Sem. 1900; Kursus i Husflid og  
Regnskabsf.; 1. Sept. 1900 Lærer Ask Højskole;

1. Febr. 01 Andenlærer i Skamby; 1. Juni 07  
Førstelærer i Martofte; 1. Sept. 10 Enclærer i  
Dalby; siden 12 Medl. af Mghr. i Dalby; Kass.  
f. alle Kirkek. og Kirkevæрге; 27 Medl. af Dsk.  
Husflidsselsk. Best.; 24 Medl. af Best. f. Brugs-  
foren.; Medl. af Hjælpek.



**Sørensen, Hans Emil**, Gaardejer; f. 3. Aug.  
80 i Salby, Mesinge Sogn; S. af Grdj. Rasmus  
S. og Hustru Ane Nielsen; g. 6. Juni 02 m.  
Mathilde Hansen, f. 28. Dec. 68 i Salby, Mesinge  
Sogn. 18 Medl. af Mghr. i Dalby, Næstfmd.; Di-  
rektør f. Kerteminde Spare- og Laanek.

#### DAVINDE SOGN.



DAVINDE KIRKE.

Oprindelig en romansk Kampestensbygning;  
i den senere Middelalder tilbyggedes Taarn  
og Vaabenhús og indbyggedes Hvælvinger.

**Haugaard, H. K.**, Sognepræst. Medl. af Mghr.  
i Davinde. (Se Allerup).



**Corfitzen, Sofie**, f. Jørgensen, Frue; f. 23. Maj  
79 i Fraugde Sogn; D. af Grdj. Wilhelm J. og  
Hustru Hanne Andersen; g. 28. April 04 m. Niels  
Peder C., f. 26. Aug. 77 i Frørup Sogn. 20 Medl.  
af Mghr. i Davinde; siden 27 Kredsmd. f. Røde  
Kors, Davinde.

**Corneliussen, Jens**, Gaardejer; f. 24. Maj 89 i Davinde; S. af Sognefoged N. C. og Hustru Maren Kirstine Petersen; g. 30. Juli 24 m. Mette Kirstine Larsen, f. 3. Maj 94 i Holmdrup. 26 Medl. af Mghr. i Davinde; siden 19 Sognefoged i Davinde.



**Hansen, Lars**, Husmand; f. 17. Dec. 64 i Sdr. Næraa Sogn; S. af Boelsmand Kresten H. og Hustru Mette H.; g. 20. Dec. 92 m. Maren H., f. 15. Okt. 63 i Stenstrup. 20 Medl. af Mghr. i Davinde, Næstfmd.; Vurdm. f. Østift. Brandfors.; Revisor i Husmdsforen. og i Kvægavlsforen.; Medl. af Best. f. Sdr. Næraa Omegns Kreaturfors.



**Johansen, Johan Christoffer**, Gaardejer; f. 15. Sept. 77 i Davinde Sogn; S. af Grdj. Hans J. og Hustru Anne Andersen. Fyens St. patriot. Landbrsk. 97—98; 26 Medl. af Mghr. i Davinde; siden 21 Fmd. f. Sogner.



**Pedersen, Ingeborg**, f. Hindse-Nielsen, Frue; f. 30. Maj 97 i Rønninge; D. af Grdj. H.-N. og Hustru Rasmine Rasmussen; g. 13. Maj 21 m. Knud Christian P., f. 14. Okt. 91 i Davinde. 22 Medl. af Mghr. i Davinde.

**Rasmussen, Ole**, Savværksejer; f. 17. Nov. 58 i Davinde Sogn; S. af Arbmd. Rasmus Larsen og Hustru Nielsine Petersen; g. 3. Aug. 90 m. Maren Kirstine Hansen, f. 11. Sept. 60 i Diernisse

Sogn. Tømrermester; siden 08 Medl. af Mghr. i Davinde; Fmd. og Kirkevæрге.

### DRIGSTRUP SOGN.



DRIGSTRUP KIRKE.

Af romansk Oprindelse med sentgotiske Tilbygninger af Taarn og Vaabehus og indbyggede Hvælvinger.

**Melbye, P. W.**, Sognepræst. Medl. af Mghr. i Drigstrup. (Se Munkebo).



**Andersen, Lars Peter**, Smedemester; f. 25. Aug. 75 i Drigstrup Sogn; S. af Smedem. Lars A. og Hustru Maren Sørensen; g. 25. Marts 10 m. Agnes Nielsen, f. 22. Febr. 87 i Kolind Sogn. Fmd. f. Mghr. i Drigstrup; 31 Kirkevæрге.

**Jepsen, J.**, Gaardejer. Medl. af Mghr. i Drigstrup.



**Larsen, Hans Peter**, Gaardejer; f. 3. Jan. 83 i Odense, Sct. Knuds Sogn; S. af Arbmd. Niels Chr. L. og Hustru Ane Marie Hansen; g. 11. Maj 07 m. Ane Madsine Hansen, f. 18. Dec. 80 i Drigstrup Sogn. 30 Medl. af Mghr. i Drigstrup; 21 Fmd. f. Brugsforen.; 33 Fmd. f. Børneværnsudv.

**Petersen, H.**, Gaardejer. Medl. af Mghr. i Drigstrup.



**Petersen, Peter**, Gaardejer; f. 25. April 67 i Drigstrup Sogn; S. af Grdj. Knud P. og Hustru Gertrud Katrine Vilhelmsen. 30 Medl. af Mghr. i Drigstrup; 12 Medl. af Sogner.; Fmd. f. den radikale Venstreforen. og Medl. af Best. f. Hjælpek.



Kirstine Rasmussen, f. 29. Aug. 95 i Svendborg. Student Lyceum 10; cand. theol. 17; 3. April 17 ord. Medhj. Esbønderup; 1. Marts 19 Sognepr. Salling-Oudrup; 5. Maj 23 Sognepr. Fraugde; Fmd. f. Mghr. i Fraugde.



**Sørensen, Laurits**, Gaardejer; f. 25. April 89 i Mesinge Sogn; S. af Grdj., Sognefoged Rasmus S. og Hustru Ane Nielsen; g. 20. Juni 20 m. Karen Marie Rasmussen, f. 26. Dec. 93 i Refsvindinge Sogn. 30 Medl. af Mghr. i Drigstrup; Fmd. f. Fællesudv.; Næstfmd. i Sogner.; Medl. af Reprstsk. f. Kerteminde Bank; 21 Fmd. f. Gærderforen. i Kerteminde.



**Kastrup, Søren**, Gaardejer; f. 1. Sept. 79 i Kristrup v. Randers; S. af Grdj. Peter K. og Hustru Maren Christensen; g. 10. April 08 m. Marie Sophie Nielsen, f. 28. Aug. 83 i Fraugde Sogn. 26 Medl. af Mghr. i Fraugde; Kgrdtils.; Medl. af Best. f. Ejby Mejeri.

#### FRAUGDE SOGN.



FRAUGDE KIRKE.

Omtales første Gang 1239; i den senere Midaldaler betydelige Udvidelser, bl. a. med Taarn, to korsarmsagtige Kapeller og et Vaabenhus.

**Paulsen, Julius Jacob**, Sognepræst; f. 19. April 92 i Svendborg; S. af Dampskibsfører Jes P. og Hustru Marie Hansen; g. 24. Juni 19 m. Metha



**Kjørbye-Hansen, Niels**, Skrædermester; f. 5. Dec. 64 i Fraugde Sogn; S. af Skræder Knud H. og Hustru Ane Marie Jensen; g. 29. Sept. 1900 m. Maren Kristine Rasmussen, f. 5. Marts 76 i Lunde Sogn, Nordfyn. 30 Medl. af Mghr. i Fraugde; Tilsyn m. Pgrd.; Revisor.

**Mikkelsen, Lars Hansen**, Gaardejer; f. 10. Jan. 86 i Gamtofte Sogn; S. af Grdfæster Jens M. og Hustru Karen Larsen; g. 10. Marts 16 m. Synnøve Hansen, f. 22. Okt. 86 i Aasum. 30 Medl. af Mghr. i Fraugde; Pgrdtils.; Medl. af Best. f. Elektricitetsv. og f. Forsamlingshuset.

**Rasmussen, Jens**, Brugsforeningsuddeler. Medl. af Mghr. i Fraugde.



**Rasmussen, Karl Anders**, Gaardejer; f. 7. April 73 i Fraugde Sogn; S. af Grdj. Knud R. og Hustru Johanne Hansdatter; g. 21. Okt. 05 m. Maren Kirstine Jensen. f. 6. Maj 68 i Brændekilde. 26 Medl. af Mghr. i Fraugde; Medl. af Regnskabsudv.; Tilsyn m. Pgrdjorden.

**Sørensen, Søren Peter**, Enelærer; f. 2. April 79 i Lerbjerg v. Randers; S. af Grdj. Søren S. og Hustru Ellen Margrethe Jensen; g. 26. Okt. 10 m. Kathrine Søndergaard, f. 17. Dec. 89 i Sjørring, Aulum Sogn. Lærereks. Skaarup Sem. 1900; forsk. Kursus; 1. Dec. 1900 Lærer Troldhede Bisk.; 1. Juni 02 Andenl. Vissing; 1. Juni 05 Enel. Skørring Sk. v. Mørke; 1. Aug. 12 Enel.



Over Holluf; Medl. af Mghr. i Fraugde; Kass. og Kirkevæрге.



FRAUGDE PRÆSTEGAARD.

### HØJBY SOGN.



HØJBY KIRKE.

Murstensbygning fra den senere Middelalder; i sentgotisk Tid er Koret ombygget og tilføjet Taarn; Vaabehuset er fra 17. Aarh., Gravkapellet fra Begyndelsen af 18. Aarh.

**Qvistgaard, Georg**, Sognepræst. Fmd. f. Mghr. i Højby. (Se Nørre Lyndelse).

**Karlshøj, Karen Kirstine**, f. Nielsen, Frue; f. 5. Juli 92 i Højby Sogn; D. af Grdj. Niels Andersen N. og Hustru Jensine Marie Hansen; g.



15. Juni 17 m. Hans Chr. Hansen K., f. 30. Maj 84 i Tanderup Sogn. 30 Medl. af Mghr. i Højby.



**Madsen, Laura**, f. Larsen, Frue; f. 19. Sept. 90 i Højby; D. af Grdj. Hans Peter L. og Hu-

stru Johanne Henriksen; g. 18. Sept. 14 m. Mads Chr. M., f. 1. Febr. 84 i Højby. 30 Medl. af Mghr. i Højby.



**Nielsen, Niels Kristian**, Muremester; f. 12. Jan. 95 i Højby Sogn; S. af Murem. Lars N. og Hustru Marie N.; g. 14. Febr. 24 m. Inger Margrete Lund, f. 5. Marts 1900 i Veflinge. 30 Medl. af Mghr. i Højby; Tilsyn m. Pgrd.; Kass. f. Kirkek.



**Nielsen, Nielsine**, f. Sørensen, Frue; f. 29. Juni 77 i Bullerup; D. af Arbm. Rasmus S. og Hustru Karen Larsen; g. 20. Maj 03 m. Niels N., f. 4. Aug. 76 i Nr. Lyndelse Sogn. 30 Medl. af Mghr. i Højby, Kirketils.

**Rasmussen, Jørgen Christian**, Postbud; f. 21. Jan. 85 i Sanderum; S. af Husmd. Niels R. og Hustru Margrete R.; g. 3. Nov. 17 m. Laura Frederikke Hansen, f. 24. Maj 88 i Hundstrup. 30 Medl. af Mghr. i Højby; Fmd. f. Sygek.



**Rasmussen, Niels**, Malermester; f. 10. Sept. 81 i Vester Hæsinge Sogn; S. af Grdj. Knud R. og Hustru Maren R.; g. 22. April 04 m. Hansine Marie Andersen, f. 11. Sept. 80 i Liseby, Damsholte Sogn. 30 Medl. af Mghr. i Højby, Næstfmd.

## KERTEMINDE KØBSTAD.



KERTEMINDE KIRKE.

En sengotisk Murstensbygning fra 1476; Hvælvingerne er indbygget ca. 1700; Kirken undergik en større Istandsættelse 1873—76. Arkitekt: C. Lendorf.



**Wernberg-Møller, John Peter Christian**, Sognepræst; f. 13. Juni 75 i Kbhvn.; S. af Gross. Julius M. og Hustru Dorteia Maria Wernberg; g. 22. April 13 m. Marie Elisabeth Heiberg, f. 6. Aug. 80 i Ringkøbing. Student 92; cand. theol. 97; 97 Lærer Birkerød; 24. Jan. 01 ord. Kateket Fredericia; 9. Jan. 08 Sognepr. i Borbjerg v. Holstebro; Okt. 16 res. Kap. Sct. Peters K., Randers, og Sognepr. i Vorup; 6. Jan. 22 Sognepr. i Kerteminde (samt Drigstrup til 31); Fmd. f. Mghr. i Kerteminde; 03 Stifter af og Fmd. f. Blaa Kors, Fredericia, samt i Borbjerg til 16; Fmd. f. Blaa Kors i Randers og Medl. af Kredsforb. Best. af Santalmiss.; Fmd. f. Skolekomm. m. m.

**Eegholm, Jens Terkelsen**, Kateket og Lærer; f. 26. Nov. 70 i Gaarslev; S. af Møller Erik Petersen E. og Hustru Maren Terkelsen; g. 26. Maj 99 m. Gerda Marie Christensen. Student Fredericia 88; cand. theol. 94; 8. Sept. 98 ord. Kateket og Lærer v. Borgersk. i Kerteminde; Medl. af Mghr. i Kerteminde.

**Gregersen, Herman**, Malermester. Medl. af Mghr. i Kerteminde.

**Helleskov, R.**, Postassistent. Medl. af Mghr. i Kerteminde.

**Jacobsen, Hans Peter**, Uhrmager og Guldsmed; f. 10. Jan. 94 i Vejle; S. af Missionær H. P. N. J. og Hustru Elisabeth Berthelsen; g. 7. Marts 19 m. Magda Claudine Bornhøft, f. 25. Febr. 94 i Varde. 30 Medl. af Mghr. i



Kerteminde; Pgrdtils.; Medl. af Best. f. K.F.U.M. og af Best. f. Miss.huset i Kerteminde.

**Nielsen, Alfred Christian**, Maskinformer; f. 14. Maj 96 i Ullerslev; S. af Stenhugger Niels Peter N. og Hustru Karen Marie Andersen; g. 1. Okt. 16 m. Mathilde Larsen, f. 13. Sept. 96 i Ullerslev. 30 Medl. af Mghr. i Kerteminde; Medl. af Best. f. soc.dem. Foren.; Fmd. f. Arb. Sangkor i Kerteminde; Medl. af Best. f. Formernes Fagforb.

**Petersen, J.**, Telefonformand. Medl. af Mghr. i Kerteminde.



**Rasmussen, Christian**, Snedker; f. 4. April 81 i Kerteminde; S. af Graver Chr. R. og Hustru Sophie Pedersen; g. 4. Jan. 03 m. Laura Lund, f. 3. April 83 i Hillerød. 30 Medl. af Mghr. i Kerteminde; Tils. m. Præsteboligen.



**Rasmussen, Robert**, Karetmager; f. 18. Sept. 93 i Melby; S. af Karetm. Hans Peter R. og Hustru Maren Kirstine Marie Christensen; g.

26. Juni 20 m. Olga Bech, f. 20. Juli 97 i Kerteminde. 30 Medl. af Mghr. i Kerteminde; Medl. af Best. f. soc.dem. Foren.; Kass.

**Rindorf, Christen Johan**, Lærer; f. 2. Maj 80 i Linaa, Skanderborg Amt; S. af Hotelejer Christen Rasmussen og Hustru Ane Caroline Christensen; g. 1. Jan. 16 m. Kommunalærerinde i Kerteminde Martha Marie Johnsen, f. 26. Juli 84 i Randers. Præliminæreks. 98; alm. og udv. Maskinisteks.; Maskinkonstruktøreks.; Lærer-eks. Odense Sem. 15; forsk. Feriekursus; Stipendierejser til Sverige og Norge, Tyskland og Østrig; 1. Okt. 18 Lærer Odense komm. Pige-Realssk.; 18 Medl. af Mghr. i Kerteminde.



**Woll, Vilhelm Frederik**, Politimester, R. af Dbg.; f. 11. Nov. 68 i Kbhvn.; S. af Drejerm. Carl W. og Hustru Ane Margrethe Poulsen; g. 23. Nov. 98 m. Mary Pedersen, f. 31. Okt. 74 i Kbhvn. Cand. jur. 92; 1. Nov. 92 Byfogedfuldm. i Fredericia; 1. Maj 95 Herreds- og Birkefuldm. i Aalborg (fra 1903 till. Amanuensis v. Aalborg Bispekt.); 10. Dec. 13 By- og Herredsfoged i Kerteminde; 1. Okt. 19—31. Dec. 33 Politim. i Kerteminde; 20 Medl. af Mghr. i Kerteminde; 20—26 og fra 30 Næstfmd.; siden 19 Medl. af Best. f. Foren. af Politim. i Danmark; siden 23 Medl. af Tilsynsraadet f. Spare- og Laanek. f. Kerteminde og Omegn, efterhaanden Næstfmd. og Fmd.; fra 34 Direktør i nævnte Kasse (mange andre Hverv). Litt. Arb.: »Fra Kerteminde's Fortid« I (25) og II (29); flere Artikler i »Hist. Aarbog f. Odense og Assens Amter« og andre Steder.



KERTEMINDE PRÆSTEGAARD.

## KJØLSTRUP SOGN.

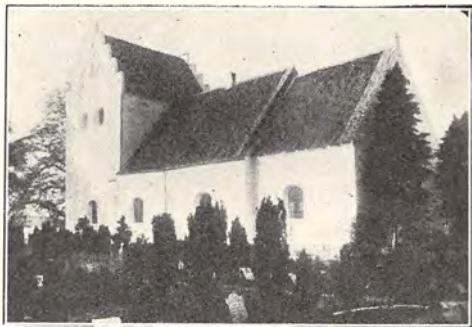

KJØLSTRUP KIRKE.

Bygget i romansk Tid; Taarn og Hvælvinger er fra den seneste Middelalder; det overhvalvede Taarnrum er nu Vaabenhus.

**Monrad, Johannes**, Sognepræst; f. 5. Aug. 76 i Farum; S. af Sognepr. v. Frederiks K., M. og Hustru; g. 12. Sept. 07 m. Regitze Jungersen, f. 2. Febr. 80 i Kbhvn. Student Østersøg. 97; cand. theol. 03; 03 Lærer Ryslinge Højsk.; fra 17 Forst smst.; 22—29 Ejer af Skolen; 29 Sognepr. Kjølstруп; Medl. af Mghr. i Kjølstруп; 03—16 Sekr. f. Foren. f. Højsk. og Landbrsk., 16—22 Medl. af Best.; 16—23 Medl. af Best. f. Grundtv. Konv. af 1916; fra 18 Medl. af Hovedbest. f. Kirk. Samf. af 1898; 18 Medl. af Mghr. i Ryslinge; 21—30 Medl. af Udv. f. Det grundtv. Soldaterarb. i Danmark; 30 Fmd. f. Kirk. Samf. Litt. Arb.: Grundtvigsk Kirkepolitik (11); Vilhelm Birkedal (15); Ryslinge-Bogen (10—28) og Kirk. Samf. Julebog (fra 30); N. F. S. Grundtvig. Et Festskrift (33).



**Andersen, Anders Henrik**, Gaardejer, Kertinge; f. 2. Aug. 71 i Kertinge; S. af Grdj. Jens A. og Hustru Rigborg Petersen; g. 28. Okt. 05 m. Anna Povline Nielsen, f. 25. Febr. 75 i Kertinge. Fmd. f. Mghr. i Kjølstруп.

**Andersen, Karl**, Husmand; f. 5. Jan. 64 i Hvirringe Sogn; S. af Husmd. Anders Christensen og Hustru Marie Kirstine Andersen; g. 28. Okt. 93 m. Karen Marie Knudsen, f. 17. Juli 67 i Kjølstруп Sogn. Siden 93 Husmd. i Kjølstруп Sogn; 31 Medl. af Mghr. i Kjølstруп; Medl. af Kgrdudv.; 03 Medl. af Skatter.; 19 Fmd. f. Skatter. i Kerteminde.

**Hansen, Karen Dorthea Petrine**, f. Christensen, Frue; f. 6. Febr. 70 i Fraugde Sogn; D.



af Tømrer Peter C. og Hustru Abelone Petersen; g. 9. Nov. 92 m. Hans Jørgen H., f. 13. Sept. 67 i Albæk Sogn. 27 Medl. af Mghr. i Kjølstруп.



**Hansen, Sigfred Andreas**, Gaardejer; f. 15. Maj 75 i Utsker Sogn, Bornholm; S. af Grdj. Junius H. og Hustru Marie Sofie Kure; g. 16. Marts 06 m. Ingeborg Kirstine Rasmussen, f. 19. Maj 75 i Kjølstруп Sogn. Ollerup Højskole 94—95; siden 03 Grdj. i Kjølstруп; Medl. af Mghr. i Kjølstруп; 29—31 Medl. af Best. f. Brugsforen.



**Pedersen, Theodor**, Gaardejer; f. 2. Juni 83 i Stubberup Sogn; S. af Grdfæster Jens P. og Hustru Gertrud Lorentsen. Frborg Højsk. 02—03; Askov Højsk. 04, 06, 07 og 08; Tune Landbrsk. 09—10; 31 Medl. af Mghr. i Kjølstруп; siden 29 Medl. af Sogner.; Fmd. f. Værneudv.

**Reetz, Marie**, f. Hansen, Frue; f. 4. April 76 i Lumby Sogn; D. af Sognefoged Hans H. og Hustru Ane Larsen; g. 22. Maj 01 m. Holger R., f. 4. Juni 76 i Gelsted Sogn. 27 Medl. af Mghr. i Kjølstруп.

**Sørensen, Søren Peter**, Gaardejer; f. 2. Okt. 67 i Drigstrup Sogn; S. af Grdj. Hans S. og Hustru Maren Petersen; g. 22. Maj 95 m. Maren Larsen, f. 17. Jan. 71 i Lille Viby. Ryslinge



Højsk. 87—88; Askov Højsk. 91—92; siden 95 Grdj. i Kertinge; 23 Medl. af Mghr. i Kjølstруп.



sted Sk., Hjørring Amt; 1. Sept. 18 Marslev Sk.; 32 Medl. af Mghr. i Marslev.

### MARSLEV SOGN.

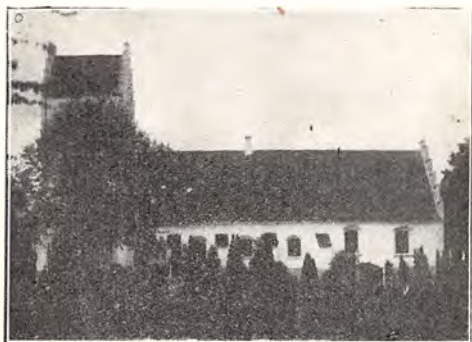

MARSLEV KIRKE.

Opført i gotisk Stil af Munkesten og tilhører helt igennem den senere Middelalder.



**Rasmussen, Laurits**, Sognepræst; f. 3. April 01 i Taarup, Frørup Sogn; S. af Slatterm. Mads R. og Hustru Ane Marie Poulsen; g. 30. Maj 28 m. Margrethe Christine Esbech, f. 22. Aug. 01 i Torslev Sogn. Student Døcker 22; cand. theol 28; 2. April 28 Sognepr. Marslev-Birkende; Fmd. f. Mghr. i Marslev. Død 5. Jan. 34.

**Jacobsen, Petrea Marie**, Frk., Forskolelærerinde; f. 18. Maj 84 i Skjorbæk, Aalborg Amt; D. af Lærer Jens Peter J. og Hustru Ane Marie Jensen. Lærerindeks. Varde Forskolesem. 05; forsk. Feriekursus; 1. Jan. 06 Forskolelærerinde Strandby, Aalborg Amt; 1. April 08 Bier-

**Jensen, Jørgen Vilhelm**, Gaardeier; f. 7. Dec. 62 i Holev; S. af Grdj. Jens J. og Hustru Ane Marie Jørgensen; g. 15. Juni 1900 m. Trine Medea Hansen, f. 11. Marts 62 i Radstrup (død 7. Okt 09). Landbrsk. og Højsk.; 30 Medl. af Mghr. i Marslev; 17—21 Medl. af Sogner.



**Køthe, Peter Marius**, Sognefoged, Forpagter; f. 23. Dec. 76 i Birkende Sogn; S. af Grdj. Niels Petersen og Hustru Anne Kirstine Hansen; g. 15. Juni 06 m. Nathalie Køthe, f. 30. Jan. 86 paa Larumgaard, Marslev Sogn. Dalum Landbrsk. 01—02; siden 30 Medl. af Mghr. i Marslev; Fmd. f. Pgrdudv.; Kass. f. alle Kasserne; 8 Aar Fmd., fra April 33 Næstfmd. i Sogner.; siden 29 Medl. af Fyens Stifts Sparek. Tilsynsr.

**Møller, Margrethe**, f. Olsen, Frue; f. 3. Juni 94 i Alling, Tulstrup Sogn; D. af Grdj. Peter O. og Hustru Karen Marie Jensigne Hansen; g. 15. Okt. 19 m. Peter Marius M., f. 4. Sept. 81 i Esbjerg. 31 Medl. af Mghr. i Marslev.

**Thøgersen, Carl Christian**, Førstelærer; f. 29. April 93 i Ikast; S. af Kbmd. Christian T. og Hustru Karen Andersen; g. 27. Sept. 17 m. Johanne Nygaard, f. 17. Maj 95 i Ikast. Lærer-eks. N. Nissum Sem. 14; 1. Sept. 14 Andenl. Borris; 1. Okt. 16 Andenl. Ejby Centralsk.; 1. Okt. 21 Førstel. Marslev Sk.; 30 Medl. af Mghr. i Marslev, Næstfmd.; Tilsynsværg f. Plejebørn.

**Øbro, Jørgen**, Havebruger, Musiklærer; f. 1. Marts 72 i Raagelund, Aasum Sogn; S. af Grdj. Anders Rasmussen Ø. og Hustru Lene Margrete Hansen; g. 4. Juli 19 m. Laura Johanne Schultz, f. 19. Sept. 80 i Agtrupskov, Sdr. Bjert Sogn. Privatudd. i Violinspil; 10—13 Grdj.; si-



den Havebruger og Musiklærer; 23 Medl. af Mghr. i Marslev; Medl. af Kirkebest.; 25—29 Medl. af Sogner.



MARSLEV PRÆSTEGAARD.

### MESINGE SOGN.



MESINGE KIRKE.

Fra romansk Tid; i sentgotisk Tid forlænget og tilbygget Messeklokkespiret; noget senere opførtes Taarnet; hele Kirken er overhvalvet.



**Valentiner, Ludvig Andreas**, Sognepræst, Provst, R. af Dbg.; f. 10. Maj 81 paa Frberg; S. af Bankdirektør Julius Christian Poul V. og Hustru Sophie Bolette Lind; g. 3. Juni 10 m. Elisabeth Glahn, f. 15. Nov. 89 paa Frberg. Student Metropolitansk. 99; cand. theol. 05; 06 ord. Medhj. Frberg K.; 10 Kaldskap. Odder; 16 Sognepr. Viby, Odense Amt; 25 Sognepr. Mesinge-Viby; 23 Provst Bjerger-Aasum Herreder; Fmd. i Mghr. i Mesinge; deltog 02 i Stiftelsen af Landsforbundet Frivilligt Drengene Forbund, siden 09 Fmd.; Medl. af Kbhvn.s Kirkefunds Reprstsk. Litt. Arb.: Drengbogen (11).



**Andersen, Karen**, f. Lange, Frue; f. 15. Marts 96 i Mesinge Sogn; D. af Dyrlæge Harden L. og Hustru Johanne Ettrup; g. 22. Sept. 22 m. Johannes A., f. 3. Marts 91 i Mesinge. 30 Medl. af Mghr. i Mesinge; Tils. m. Pgrdjorden; Medl. af Skolekomm.; titl. i 8 Aar Medl. af Hjælpek.



**Andersen, Rasmine**, f. Christiansen, Frue; f. 7. Juli 82 i Mesinge Sogn; D. af Grdj. Peder C. og Hustru Mette Marie Andersen; g. 15. April 10 m. Christian Martin A., f. 13. Juni 81 i Rynkeby Sogn. 26 Medl. af Mghr. i Mesinge.



**Carstensen, Karen**, f. Petersen, Frue; f. 19. Juni 77 i Stubberup; D. af Grdj. Lars P. og Hustru Johanne Marie Andersen; g. 19. Juli 02 m. Alfred C., f. 23. Febr. 78 i Mesinge Sogn. 26 Medl. af Mghr. i Mesinge; Tils. m. Kirke og Medl. af Pgrdudv.

**Hansen, Hans Christoffer Nicolaj**, Enelærer; f. 27. Aug. 81 paa Øxnebjerggaard v. Faaborg; S. af Grdj. Mads H. og Hustru Kirsten Madsen; g. 4. Jan. 07 m. Marie Madsen, f. 26. Juli 82 paa Bækkelundgaard i Millinge. Lærereks. Vordingborg Sem. 03; Aarskursus 11—12; 1. Sept. 03 Huslærer i Mern; 1. April 04 Andenl. i Herrested; 1. Nov. 06 Enel. i Kindertofte; 1. Febr. 09 Enel. i Højme; 1. Jan. 14 Kommunal. i Dalum; 1. Sept. 15 Enel. i Mesinge; Medl. af Mghr.

i Mesinge; Medl. af Sogner.; Fmd. f. D.L.F.s 34. Kr.

**Jensen, Jens**, Gaardejer; f. 17. Maj 82 i St. Viby Sogn; S. af Husejer Hans Peter J. og Hustru Kristine Hansen; g. 30. Okt. 10 m. Kristine Hansen, f. 4. Marts 78 i Mesinge Sogn. 20 Medl. af Mghr. i Mesinge; Medl. af Kgrdudv.; Tils. m. Pgrd.; Fmd. f. Elektricitetsforen. i Midskov.



**Møller, Poul Larsen**, Sogneraadformand; f. 7. Juli 72 i Mesinge Sogn; S. af Grdj. Mads Larsen M. og Hustru Karen Marie Pedersen; g. 23. Juni 98 m. Gertrud Karoline Sophie Christensen, f. 8. Jan. 70 i Midskov. 22 Medl. af Mghr. i Mesinge, Næstfmd.

**Olsen, Bernhard**, Tømrermester; f. i Kassebølle-Simmerbølle Sogn; S. af Grdj. Jakob O. og Hustru Jensine Rasmussen; g. 20. Dec. 13 m. Gunvor Steffensen, f. 5. Marts 84 i Gøttrup Sogn. 20 Medl. af Mghr. i Mesinge; Tils. m. Pgrd.

#### MUNKEBO SOGN.



MUNKEBO KIRKE.

Opført i romansk Tid, men omformet og overhvalvet i sengotisk Tid og tilbygget Taarn; Vaabenhuset er fra den seneste Midaldaler.

**Melbye, Povl William**, Sognepræst; f. 7. Juni 02 i Skelskør; S. af Dommer M. og Hustru, Horsens; g. 6. Juni 29 m. Birte Lund, f. 25. Juni 07 i Kbhvn. Student Horsens 20; cand. theol. 27; 27 Kaldskap. Køge-Ølsemagle; 31 Sognepr. Munkebo-Drigstrup; Fmd. f. Mghr. i Munkebo.



**Adolfsen, Peter**, Gaardejer; f. 19. Aug. 67 i Munkebo Sogn; S. af Grdj. Hans Christian A. og Hustru Marie Johanne Møllegaard; g. 16. Maj 03 m. Abelone Marie Katrine Jensen, f. 12. Marts 70 i Munkebo Sogn. Medl. af Mghr. i Munkebo, Næstfmd.



**Andersen, Amanda Kristine Nielsine**, f. Pedersen, Frue; f. 17. Jan. 86 i Munkebo Sogn; D. af Grdj. Rasmus P. og Hustru Jørgine Sofie Nielsen; g. 17. Juli 08 m. Anders Laurits A., f. 19. April 79 i Munkebo. 30 Medl. af Mghr. i Munkebo; Fmd. f. Kirketils.

**Clausen, Anders Christian**, Fisker. Medl. af Mghr. i Munkebo.



**Hansen, Martin Frederik**, Statshusmand; f. 31. Juli 92 i Dalby Sogn; S. af Husmd. Mads H. og Hustru Maren Termansen; g. 25. Maj 19 m. Ane Mathilde Sørensen, f. 2. Juni 90 i Mesinge Sogn. 30 Medl. af Mghr. i Munkebo, i 1 Aar Fmd.

**Jørgensen, Christian**, Fisker; f. 2. Maj 67 i Vejle Sogn; S. af Husmd. Jørgen Hansen og Hustru Ellen Kirstine Jensen; g. 25. Aug. 1900



m. Ane Marie Jensen, f. 28. Nov. 65 i Vejlo Sogn. 30 Medl. af Mghr. i Munkebo.

**Kristiansen, Lars**, Sognefoged; f. 5. Dec. 67 i Sdr. Næraa; S. af Grdj. Christian Hansen og Hustru Else H.; g. 22. Sept. 99 m. Dorthea Markussen, f. 30. Sept. 73 i Munkebo. I flere Perioder Medl. af Mghr. i Munkebo.



Ernst Frederik Ludvig Carl Q. og Hustru Laura Louise Andersen; g. 21. Juli 11 m. Inger Margrethe Reimert, f. 27. Juli 90 i Stensved. Student Sorø 96; cand. theol. 02; 02 Lærer i Korsør; 04 Huslærer Espe; 06 Lærer Magleby, Møen; Aug. 11 Sognepr. i Guldager; 20 Sognepr. i Nr. Lyndelse-Højby; Fmd. f. Mghr. i Nr. Lyndelse; fra 20 Fmd. f. Værger.



**Thomsen, Thomas Peter**, Gaardejer; f. 20. Juni 79 i Munkebo Sogn; S. af Grdj. Hans Chr. T. og Hustru Johanne Kristine Nielsen; g. 19. Jan. 19 m. Edith Pedersen, f. 15. Dec. 91 i Diernisse Sogn. 18 Medl. af Mghr. i Munkebo, Kass.; 19 Tillidsmd. f. Børneværnet; Medl. af Sogner.; 26 Fmd. f. Konservative Foren.



**Jensen, Anna**, Frk., Sygeplejerske, Dronningens Hæderstegn for 20 Aars Tjeneste; f. 11. Dec. 76 i Bunken, Raabjerg Sogn; D. af Grdj. Jens Chr. J. og Hustru Kristiane Margrete Møller. Sygeplejerske for Nr. Lyndelse Komm.; 26 Medl. af Mghr. i Nr. Lyndelse; Medl. af Best. f. Foren. af Hjemmesygeplejersker; Medstifter af K. F. U. K.

#### NR. LYNDELSE SOGN.



NR. LYNDELSE KIRKE.

Den ældste Del er bygget i romansk Tid; Kor, Taarn, Vaabenhus og Kapel er opført i Slutningen af 16. Aarh., overhvalvet i gotisk Tid.

**Qvistgaard, Georg**, Sognepræst; f. 19. Okt. 78 i Korsør; S. af kgl. Vejer og Maaler, Grdj.

Dansk Kirke-Stat II.



**Nielsen, Hans Peder**, Husejer; f. 8. Aug. 76 paa Lumby Mk., Nr. Lyndelse Sogn; S. af Grdj. Peder N. og Hustru Kathrine Hansen, g. 20. Dec. 18 m. Gertrud Caroline Andersen, f. 13. Okt. 85 i Vissenbjerg (død 4. Aug. 28). Tidl. Grdj. Lumby Mark; 30 Medl. af Mghr. i Nr. Lyndelse.

**Pedersen, Peder**, Gaardejer; f. 10. Juni 75 i Dømmestrup; S. af Grdj. Niels P. og Hustru Maren Kirstine Jørgensen; g. 8. Juni 17 m. Oli-



via Jensen, f. 20. Dec. 86 i Ullerslev, Lolland. 30 Medl. af Mghr. i Nørre Lyndelse; fhv. Fmd. f. Sogner.



**Pedersen, Peter**, Gaardejer; f. 24. Jan. 80 i Hald v. Viborg; S. af Grdj. Peder P. og Hustru Kirsten Jensen; g. 8. Aug. 11 m. Birthe Marie Hansen, f. 5. Dec. 88 i Sdr. Næraa. 30 Medl. af Mghr. i Nr. Lyndelse, Næstfmd.



**Pedersen, Thorvald**, Landmand; f. 23. Jan. 86 i Aunslev; S. af Fragtmd. Lars P. og Hustru Vilhelmine Andersen; g. 7. Juli 11 m. Thea Kergaard, f. 7. Juli 88. 29 Medl. af Mghr. i Nr. Lyndelse, Kirkevæрге og Kass.; 23 Fmd. f. Sygeplforen.



**Ploug Hansen, Katrine**, f. Ploug, Enkefrue; f. 28. Marts 89 i Gl. Stenderup, Vester Hæsinge

Sogn; D. af Grdj. Hans Hansen P. og Hustru Marie Kirstine Christoffersen; g. 25. April 12 m. Jørgen Peter H., f. 24. Nov. 81 i Freltofte Sogn (død 30). 30 Medl. af Mghr. i Nr. Lyndelse; Medl. af Børneværnsudv.



**Skov, Sofie Anna**, f. Rasmussen, Frue; f. 26. Marts 89 i Dømmestrup, Nr. Lyndelse Sogn; D. af Grdj. Knud R. og Hustru Ane Kirstine Jensen; g. 18. Nov. 10 m. Grdj. Lars S., f. 28. Aug. 82 i Nr. Lyndelse. 22 Medl. af Mghr. i Nr. Lyndelse.



NR. LYNDELSE PRÆSTEGAARD.

#### NR. SØBY SOGN.



NR. SØBY KIRKE.

Murstensbygning i gotisk Stil; i sengotisk Tid er tilbygget Taarn og indbygget Hvælvinger; Vaabenhuset er af ret ubestemmelig Alder.

**Harder, Victor Robert**, Sognepræst; f. 16. Juni 73 i Fredericia; S. af Murerm. II. og Hustru; g. 1. G. 22. Maj 04 m. Minna Hansen, f. 3. Juli 81 i Kbhvn (død 29. Jan. 09), 2. G. 11. April 12 m. Ellen Prior, f. 28. Jan. 70 i Kbhvn. Student Fredericia 91; cand. theol. 1900; Lærer i Kbhvn.; 03 pers. Kap. Horne; 07 kst. Kaldskap. smst.; 09 Sognepr. Tæbring-Outtrup-Rakkeby; 15 Sognepr. Nr. Søby-Heden. Medl. af Mghr. i Nr. Søby.



**Jensen, Niels Christian**, Husejer; f. 31. Marts 93 i Faaborg; S. af Husmd. Mads J. og Hustru Sidsel Marie Hansen; g. 8. Nov. 17 m. Maren Olivia Andersen, f. 26. Juli 85 i Herrested Sogn. 30 Medl. af Mghr. i Nr. Søby.



**Jespersen, Lars**, Husejer; f. 3. Sept. 95 i Haarby; S. af Husmd. Bertel J. og Hustru Maren Jensen; g. 23. Aug. 24 m. Kirsten Pedersen, f. 29. Sept. 98 i Kerte. 30 Medl. af Mghr. i Nr. Søby.



**Nielsen, Mathias**, Gaardejer; f. 10. Dec. 77 i Nr. Søby; S. af Grdj. Niels Mathiassen og Hustru Maren Hansen; g. 19. Maj 08 m. Marie Andersen, f. 7. Jan. 83 i Herrested. 15 Medl. af Mghr. i Nr. Søby.



**Nielsen, Thomas Skerrius**, Gaardejer; f. 31. Okt. 95 i Brande, Nørvang Herred; S. af Grdj.

Andreas N. og Hustru Jørgine Marie Sørensen; g. 22. Aug. 22 m. Anna Katrine Damgaard Petersen, f. 27. Febr. 98 i Hjallese, Odense Herred. 30 Medl. af Mghr. i Nr. Søby, Kass.; 33 Medl. af Sogner.



**Larsen, Jens Peter**, Statshusmand; f. 30. Okt. 84 i Halsmose, Haastrup Sogn; S. af Husmd. Hans Jørgen L. og Hustru Ellen Kirstine Jensen; g. 13. Nov. 04 m. Marie Storm, f. 25. Juni 83 i Øxnebjerg, Gamtofte Sogn. Siden 27 Statshusmd.; 30 Medl. af Mghr. i Nr. Søby; 29 Medl. af Sogner.



**Tukjær, Halfdan Petersen**, Husejer; f. 23. Juni 89 i Aaes, Voer Herred; S. af Husejer Hans Petersen og Hustru Ane Dorthea Jensen; g. 5. Maj 12 m. Emma Karoline Petersen, f. 23. Sept. 90 i Bindslev. 32 Medl. af Mghr. i Nr. Søby.

#### REVNINGE SOGN.



REVNINGE KIRKE.

Stærkt ombygget i sengotisk Tid; i den seneste Middelalder er tilbygget Taarn og Vaabenhus.

**Nielsen, N. P.**, Sognepræst. Fmd. f. Mghr. i Revninge. (Se Rynkeby).



**Havelund Jørgensen, Christen**, Gaardejer; f. 4. Okt. 84 i Herringe Sogn; S. af Grdj. Jørgen Ditlev J. og Hustru Anna Marie Christensen Rosager; g. 14. Maj 13 m. Hedvig Nielsen Spille-mose, f. 3. Maj 85 i Fangel Sogn. Ryslinge Højsk. 05—06; Korinth Landbrsk. 09—10; 13 Grdj. i Revninge; 31 Medl. af Mghr. i Revninge; siden 27 Fmd. f. Sygeplforen.; flere Gange i Best. f. Brugsforen.; Medl. af Best. f. Mejeriet.



**Olsen, Jenny**, Frk., Lærerinde; f. 4. Okt. 92 i Søndersø; D. af Snedker Jens O. og Hustru An-nine Rasmussen. Forskolelærerindeeks.; siden 14 Lærerinde i Revninge; 23 Medl. af Mghr. i Revninge; siden 24 Organist i Revninge Kirke.



**Jensen, Johannes**, Husmand; f. 7. Febr. 71 i Kerteminde; S. af Arbm. Jonas J. og Hustru Mortentine Jantzen. Kærhave Husmdssk. 95—96; siden 95 Husmd. i Revninge; 23 Medl. af Mghr. i Revninge; Tils. m. Pgrd.; siden 30 Fmd. f. Sygek.



**Poulsen, Poul Søren**, Gaardejer; f. 2. Jan. 80 i Rønninge Sogn; S. af Grdj. Rasmus P. og Hustru Nielsine Hansen; g. 4. Juli 13 m. Fran-ziska Petersen, f. 24. Okt. 84 i Revninge Sogn. Særsløv Højsk. 06; siden 13 Grdj. i Revninge; 19 Medl. af Mghr. i Revninge, Kass.; siden 19 Medl. af Kirkeudv.; 28—32 Brandfoged.



**Jørgensen, Christian**, Gaardbestyrer; f. 7. Maj 73 i Simmerbølle Sogn; S. af Husmd. Rasmus J. og Hustru Marie Kirstine J.; g. 11. April 03 m. Marentine Christensen, f. 30. Aug. 76 i Tranekjær Sogn. Siden 03 Bestyrer af Revningegaard; 27 Medl. af Mghr. i Revninge; Tilsyn m. Pgrd.; siden 24 Medl. af Sogner.; Fmd. f. Vejjudv.; Medl. af Kasse- og Regnskabsudv.

**Larsen, J. H. E.**, Førstelærer; f. 18. Juni 93. Lærereks. Jelling Sem. 15; Førstel. Revninge Sk.; Medl. af Mghr. i Revninge, Næstfmd.

#### ROLFSTED SOGN.



ROLFSTED KIRKE.

Oprindelig romansk Bygning; i den senere Middelalder er tilbygget Taarn og Vaabenhus og indbygget Krydshvælvinger.

**Jensen, A.**, Sognepræst. Fmd. f. Mghr. i Rolfsted. (Se Rønninge).

**Aagaard Lynge, Karen**, f. Hansen, Frue, Gaardejerske; f. 5. April 83 i Rolfsted; D. af Grdj. Anders H. og Hustru Anna H.; g. 23. Juni 28 m. Lars L., f. 1. Jan. 68 i Hillerslev



Sogn (død 33). 26 Medl. af Mghr. i Rolfsted; Tils. m. Kirke og Pgrd.

**Hansen, Karen**, f. Nielsen, Frue, Gaardejer-ske; f. 1. April 62 i Rolfsted Sogn; D. af Arbmd. Lars N. og Hustru Karen Larsdatter; g. 21. Dec. 89 m. Frederik H., f. 10. Marts 64 i Rolfsted Sogn. 28 Medl. af Mghr. i Rolfsted.



**Hansen, Marie**, f. Jørgensen, Frue; f. 17. Aug. 72 i Flødstrup Sogn; D. af Husmd. Knud J. og Hustru Rebekka Nielsen; g. 8. Okt. 03 m. Lars Henrik H., f. 24. Jan. 63 i Flødstrup Sogn. 20 Medl. af Mghr. i Rolfsted; Tilsynsværg i Odense Amts Plejehjemsforen.



**Jepsen, Ludvig Rasmus**, Førstelærer; f. 5. Marts 83 i Fuglse Sogn; S. af Lærer Laurits Peder J. og Hustru Hedvig Løwe; g. 23. Dec. 19 m. Karoline Nielsen, f. 29. Marts 83 i Paarup, Assens. Lærereks. Jelling Sem. 18; Bygningskonstruktør; 1. Aug. 18 Lærer Jelling Øvelsessk.; 1. Okt. 18 fast ans. Ludvigs Minde Sk.; 1. Aug. 22 Førstelærer Rolfsted Sk.; Medl. af Mghr. i Rolfsted; Kirkeværg; Kirkesanger; tidl. Fmd. f. Værg.

**Larsen, Anders Marius**, Elektricitetsværksbestyrer; f. 11. Nov. 82 i St. Viby, Hindsholm; S. af Tømrer Poul L. og Hustru Kirsten Andersen; g. 24. Marts 13 m. Laura Jensine Hansen,



f. 24. Marts 88 i Revninge. 30 Medl. af Mghr. i Rolfsted; Tils. m. Pgrd.



**Larsen, Lars Nielsen**, Gaardejer; f. 1. Febr. 81 i Vejlbj Sogn; S. af Grdj. Jens L. og Hustru Ane Clausen; g. 28. Nov. 12 m. Cecilie Petersen, f. 15. Juni 81 i Holstebro. 18 Medl. af Mghr. i Rolfsted, Næstfmd.; Kass. f. Kirkek. og Kirkebetjk.

#### RYNKEBY SOGN.

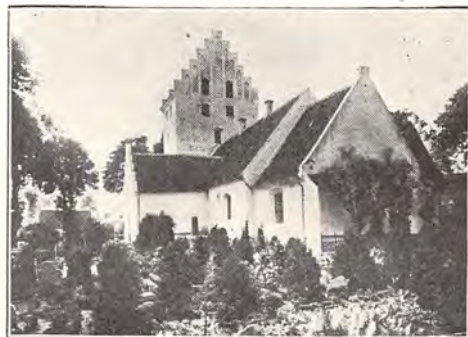

RYNKEBY KIRKE.

Murstensbygning fra sentromansk Tid; Taarnet, Vaabehuset og Nordkapellet er fra den senere Middelalder, da ogsaa Hvælvingerne blev indbygget; Kapellet er fra 1842.

**Nielsen, Niels Peter**, Sognepræst; f. 25. Juni 76 i Røth-Elle; S. af Lærer R. N. og Hustru Emilie Elise Møller. Student Aarhus 97; cand. theol. 03; Lærer, Redaktør Vordingborg; 13 ord. Medhj. Sct. Johannes K., Aarhus; 18 Sognepr. Rynkeby-Revninge; Fmd. f. Mghr. i Rynkeby; Fmd. f. Børneværnsudv.; Næstfmd. f. Odense Amts Foren. af Sygepl.virksh.; Fmd. f. Skolekomm. i Rynkeby og Revninge.

**Christensen, Johanne**, f. Hansen, Frue; f. 3. Febr. 69 i Laderup; D. af Grdj. Hans H. og Hustru Marie Nielsen; g. 25. Okt. 98 m. Chri-



sten C., f. 11. Aug. 61 i Paarup, Ellinge Sogn. 26 Medl. af Mghr. i Rynkeby; Medl. af Pgrdudv.



**Hansen, Hans Peter**, Gaardejer; f. 8. Sept. 81 i Munkebo Sogn; S. af Grdj. Niels Peter H. og Hustru Maren Kirstine H.; g. 30. Okt. 12 m. Karoline Mathilde Petersen, f. 30. Okt. 90 i Rynkeby Sogn. Dalum Landbrsk. 98—99; 26 Medl. af Mghr. i Rynkeby, Næstfmd.; Kass. f. Prlønkk.



**Jensen, Cecilie**, f. Johansen, Frue; f. 30. April 75 i Rynkeby; D. af Grdj. Lars J. og Hustru Karentine Kuhl; g. 24. Sept. 02 m. Sognefoged Jens P. J., f. 12. April 77 i Orte Sogn. 22 Medl. af Mghr. i Rynkeby; Medl. af Kirkebest. og Forskønnelsesudv.



**Jørgensen, Hans Simon**, Husmand; f. 11. Dec. 89 i Rynkeby Sogn; S. af Væver Hans Erik J.

og Hustru Hansine J.; g. 15. Sept. 16 m. Maren Kristine Nielsen, f. 17 Sept. 94 i Ullerslev Sogn. Høng Højsk. 11—12; siden 16 Husmd. i Rynkeby Sogn; 27 Medl. af Mghr. i Rynkeby; siden 29 Medl. af Best. f. Husmdsforen.; 32 Medl. af Best. f. Kvægavlsforen.



**Nielsen, Niels Peter**, Gaardejer; f. 18. April 80 i Rynkeby Sogn; S. af Husejer Anders N. og Hustru Maren Larsen; g. 9. Nov. 10 m. Nicoline Jørgensen, f. 26. Maj 77 i Bjødstrup Sogn. Haslev Højsk. 04—05; 20 Medl. af Mghr. i Rynkeby; Tils. m. Pgrd.; 29—33 Medl. af Sogner.



**Nielsen Skov, Johannes**, Husmand; f. 28. Dec. 75 i Randers; S. af Grdj. Hans Peter N. og Hustru Maren Larsen; g. 30. Dec. 05 m. Marie N., f. 20. Okt. 81 i Mesting Sogn. 26 Medl. af Mghr. i Rynkeby; Medl. af Kirkeudv.

**Refstrup, P.**, Proprietær, Urupgaard. 30 Medl. af Mghr. i Rynkeby.

#### RØNNINGE SOGN.

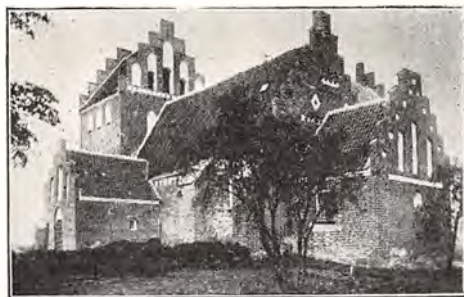

RØNNINGE KIRKE.

Ukalket Murstensbygning fra senromansk Tid; Taarn, Kapel og Vaabenhus samt Hvælvingerne er fra sengotisk Tid.

**Jensen, Anders**, Sognepræst; f. 6. Sept. 91 i Aarhus; S. af Hovedkass. J. og Hustru; g. 27



Marts 18 m. Elisabeth Andersen, f. 15. Okt. 88 i Højby, Sjæll. Student Metropolitansk. 10; cand. theol. 16; 16 Kaldskap. Højby; 21 Sognepr. Rønninge-Rolfsted; Fmd. f. Mghr. i Rønninge.

**Jensen, Mads**, Husmand; f. 20. Nov. 92 i Rørup, Rønninge Sogn; S. af Møllebygger Hans Peter J. og Hustru Marie Rasmussen; g. 16. Nov. 23 m. Thyra Aagaard, f. 15. Febr. 90 i Rolfsted Sogn. 30 Medl. af Mghr. i Rønninge. Kass. f. alle Kasser.



**Kelstrup, Martin Thorvald Mikkelsen**, Førstelærer; f. 22. Jan. 73 i Svostrup; S. af Førstel. Niels M. K. og Hustru Magdalene Henrikke Bender; g. 11. Sept. 01 m. Marie Nielsen, f. 25. Dec. 72 i Aasum, Odense. Lærereks. Jelling Sem. 97; 1. Nov. 97 Hjælpel. Almind Sk.; 10. Jan. 99 Vikar Vester Hæsinge; 16. Febr. 99 Andenl. og Organist smst.; 1. Jan. 01 Andenl. Rønninge Sk.; 1. Okt. 06 Førstel. smst.; 30 Medl. af Mghr. i Rønninge; Kirkevæрге; Kirkesanger; Fmd. f. Biblioteket; i 2 Aar Fmd. f. Værger.



**Nielsen, Hans Christian**, Tømrermester, Centralbestyrer; f. 3. Jan. 63 i Rønninge; S. af Grdj. Rasmus N. og Hustru Kirsten Petersen; g. 11. Juni 97 m. Anna Karoline Andersen, f. 7. Marts 70 i Dræby. 30 Medl. af Mghr. i Rønninge; Medl. af Pgrduv.

**Pedersen, Gertrud**, f. Hellesen, Frue; f. 18. Juni 81 i Bjerreby Sogn; D. af Grdj. Lars H. og Hustru Emilie Hansen; g. 18. Juni 21 m. Johannes P. 30 Medl. af Mghr. i Rønninge; Medl. af Pgrduv.

**Poulsen, Anine**, Frk., Husejerske; f. 16. Sept. 72 i Rønninge; D. af Landpostbud Hans P. og



Hustru Gertrud Jørgensen. 30 Medl. af Mghr. i Rønninge.



**Thaisen, Karl Edvard**, Gaardejer; f. 2. Febr. 76 i Gislev; S. af Husmd. Andreas Gydesen T. og Hustru Anna Dorthea Larsen; g. 23. Dec. 98 m. Anne Kirstine Rasmussen, f. 19. April 76 i Ringe. 30 Medl. af Mghr. i Rønninge.

#### SEDEN SOGN.



SEDEN KIRKE.

Lille Murstensbygning fra den gotiske Periode; senere lidt forlænget, indbygget Hvælvinger og tilføjet Taarn.

**Prip, Povl**, Sognepræst; f. 30. Måj 91 i Odense; S. af Direktør Valdemar P. og Hustru Marie Magdalene Biering; g. 13. April 20 m. Inger Koch, f. 5. Maj 92 i Kbhvn. Student Odense 09; cand. theol. 18; 20—21 pers. Kap. Slagslunde-Gandløse; 21 Sognepr. smst.; 32 Sognepr. Se-



den-Aasum; Fmd. f. Mghr. i Seden; titl. Fmd. f. Slagslunde-Gandløse Værger.



**Hansen, Mads Frederik**, Førstelærer; f. 26. Okt. 88 i Trunderup, Jordløse Sogn; S. af Hus-ejer Niels H. og Hustru Kirsten Madsen; g. 24. April 20 m. Jenny Akseline Dill, f. 17. Marts 96 i Kbhvn. Lærereks. Neksø Sem. 15; forsk. Kursus; 1. Nov. 15—17 Vikar Refsvindinge og Norup; 1. Febr. 17 Andenl. Ullerslev; 1. Sept. 19 Førstel. Seden Hovedsk.; Kirkesanger og Kirkebylærer; i 12 Aar Medl. af Mghr. i Seden, Kass.; 32 Fmd. f. Værger.; i ca. 15 Aar Regn-skabsf. f. Seden Cikoretørrier; Leder af Ung-domsaftenskolen.

**Hansen, Niels Peter**, Gaardejer; f. 23. Jan. 73 i Fakse Sogn; S. af Husmd. Jens H. og Hustru Sidsel Kathrine Andersen; g. 5. Nov. 01 m. Dortha Marie Jacobsen, f. 19. Juni 77 i Bis-lev Sogn. 24 Medl. af Mghr. i Seden; Medl. af Pgrdudv.; i 4 Aar Medl. af Best. f. Elektrici-tetsværket.

**Larsen, Frederik** Arbejdsmand. Medl. af Mghr. i Seden.



**Nielsen, Axel**, Renovationsarbejder; f. 9. Sept. 92 i Aunslev; S. af Tømrer Jens Peder N. og Hustru Anna Katrine Buseryd; g. 7. Aug. 15 m. Karen Helene Pedersen, f. 27. Marts 92 i Kværn-drup. Siden 26. Okt. 18 aus. v. Odense Komm.;

30 Medl. af Mghr. i Seden; Medl. af Kirkeudv.; siden 29 Medl. af Best. f. Seden-Aasum soc.dem. Foren.; siden 28 Fmd. f. Seden Strands Elek-tricitetsforen.

**Nielsen, Niels Jørgen**, Gaardejer; f. 12. Aug. 68 i Veflinge Sogn; S. af Husmd. Hans Carl N. og Hustru Mette Kirstine Andersen; g. 14. Maj 02 m. Marie Walter, f. 15. Marts 74 i Aasum Sogn. 08 Medl. af Mghr. i Seden, Næstfmd.; Medl. af Pgrdtils.; siden 23 Medl. af Best. f. Elektricitetsværket; Hegnssynsmd.; Medl. af Best. f. Bogsamlingen; Tillidsmd. i Landbo-spærek.



**Vig, Jens**, Forstander; f. 10. Maj 92 i Holms-land; S. af Husmd. Niels Hansen Nielsen og Hustru Mette Petersen; g. 1. Maj 20 m. Jen-signe Munk, f. 15. Marts 94 i Vokslev Sogn. 26 Medl. af Mghr. i Seden; siden 30 Fmd. f. F.D.F., Odense Afd.; siden 22 Tillidsmd. f. Fængselshjælpen.

#### STUBBERUP SOGN.



STUBBERUP KIRKE.

Højtliggende Kirke fra romansk Tid; i sent-gotisk Tid forlænget og overhvalvet; Taar-net er fuldendt 1600; Altertavlen bærer Aarstallet 1632.

**Kiærskou, Gustav**, Sognepræst. Fmd. f. Mghr. i Stubberup. (Se Dalby).

**Hansen, Hans Peter Rasmus Marius**, Gaard-ejer; f. 15. Dec. 81 i Stubberup Sogn; S. af Grdj. Hans Pedersen og Hustru Hansine Han-sen; g. 8. Nov. 07 m. Johanne Pedersen, f. 31. Okt. 81 i Stubberup Sogn. 18 Medl. af Mghr. i Stubberup; Kirkeværge; Kass. f. Kirkek. og Kirkebetjnk.

**Nielsen, Jens Peter**, Gaardejer. Medl. af Mghr. i Stubberup.



**Larsen Pedersen, Kristine**, f. Andersen, Frue; f. 4. Nov. 82 i Stubberup; D. af Grdfæster Anders A. og Hustru Karen Madsen; g. 19. Juni 08 m. Grdj. Peter L. P., f. 30. Nov. 80 i Stubberup. 30 Medl. af Mghr. i Stubberup; Medl. af Byggeudv. og Pgrdudv.

**Pihlkjær, Jens Peter**, Gaardejer. Medl. af Mghr. i Stubberup.

**Reetz, Maria Kirstine**, f. Pedersen, Frue; f. 13. Juni 82 i Kerte Sogn; D. af Sognefoged Hans P. og Hustru Ane P.; g. 16. Okt. 10 m. Førstel.

**Valdemar R., Martofte Skole**, f. 30. Marts 80 i Gelsted Sogn. 26 Medl. af Mghr. i Stubberup; Medl. af Valgbest.



**Trane, Laurits Pedersen**, Enelærer; f. 16. Sept. 80 i Ødis, Vejle Amt; S. af Husmd. Michael T. og Hustru Maren Kiær; g. 24. Febr. 14 m. Ellen Kristine Clausen, f. 24. Juli 89 i Dalby Mosegaard, Odense Amt. Lærereks. Skaarup Sem. 11; 1. Nov. 11—12 Vikar Olstrup v. Næstved og Nørremark v. Marstal; 1. Dec. 12 kst. Nordskov Sk. paa Hindsholm; 1. Dec. 13 fast ans. smst.; 23 Medl. af Mghr. i Stubberup; 25—33 Fmd. f. Værger.

#### SDR. NÆRAA SOGN.

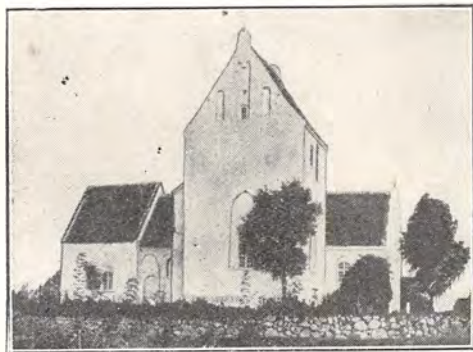

#### SDR. NÆRAA KIRKE.

Oprindelig en romansk Fraadstensbygning; senere tilbygget Taarn, ombygget ved Reformationstiden; fra den senere Middelalder hidrører ogsaa Vaabenhús og Kirkens Hvælvinger; meget interessant Arkitektur.

**Lund, Jacob Hansen**, Sognepræst, f. 19. Aug. 92 i Tirslund Sogn; S. af Grdj. Christian J. L. og Hustru Martha Marie Lund; g. 14. Dec. 18 m. Ellen Kjestine Enemark, f. 1. Juni 94 i Øster Lindet Sogn. Tysk Eksamen 14 og 18; 18—24 Præst og Lærer Christiansfeld; stud. v. Kbhvns. Universitet; 25 res. Kap. Nykøbing



Mors; 30 Sognepr. Sdr. Næraa; Fmd. f. Mghr. i Sdr. Næraa.

**Andersen, A.**, Smedemester. Medl. af Mghr. i Sdr. Næraa.



**Eriksen, Niels Peder**, Rentier; f. 28. April 66 i Sdr. Næraa; S. af Grdj. Erik Rasmussen og

Hustru Karen Nielsen; g. 10. Okt. 91 m. Johanne Jensen, f. 4. Aug. i Fraugde Sogn (død 30). 33 Medl. af Mghr. i Sdr. Næraa; tidl. i 8 Aar Medl. af Mghr. samt Medl. af Sogner.



**Hansen, Hemming**, Gaardejer; f. 8. Febr. 70 i Fanefjord Sogn, Møen; S. af Grdj. Jørgen H. og Hustru Ane Margrete Albrechtsen; g. 10. Marts 30 m. Klara Vilhelmine Pedersen, f. 21. Marts 89 i Kbhvn. 22 Medl. af Mghr. i Sdr. Næraa, Kirketils.



**Hansen, Niels Peter Marius**, Gaardejer; f. 23. April 70 i Vejlbj Sogn; S. af Grdj. Jeppe H. og Hustru Karen Jørgensen; g. 31. Okt. 01 m. Maren Rasmussen, f. 28. Juni 75 i Sdr. Næraa. 26 Medl. af Mghr. i Sdr. Næraa; Medl. af Markudv. og Valgudv.; Revisor f. Brugsforen.; Vurdmd. f. den alm. Brandfors.



**Jensen, Marie**, f. Hansen, Frue; f. 12. April 68 i Ringø Sogn; D. af Møller Erik H. og Hustru Rebekka Dorthea Klindt; g. 22. Sept. 92 m. Chr. J., f. 21. Juni 65 i Aarslev. 30 Medl. af Mghr. i Sdr. Næraa; Kirketils.; Repr. f. Kvindernes Fredsliga.

**Lorenzen, Hans Joakim Evald Knudsen**, Valgmenighedspræst; f. 6. Jan. 69; S. af Sognepr. L. og Hustru, Nr. Lyndelse; g. 4. Nov. 97 m. Karen Windfeld Hansen, f. 5. April 75 i Svaneke. Student Odense 88; cand. theol. 94; 96 pers. Kap.

Harte-Bramdrup; 97 Sognepr. Aadum; 05 Valgmghpr. Sdr. Næraa; Medl. af Mghr. i Sdr. Næraa.



**Rasmussen, Jørgen**, Gaardejer; f. 14. April 69 i Sdr. Næraa Sogn; S. af Sogneraadsm. Christen R. og Hustru Anna Dorthea Nielsen; g. 22. Okt. 97 m. Kirsten Kristensen, f. 23. Dec. 67 i Sdr. Næraa Sogn. 26 Medl. af Mghr. i Sdr. Næraa; Tils. m. Kirke og Pgrdjord samt Bygninger; Revisor f. samtl. Kirkek.; Vurdmd. f. den alm. Brandk.; Fmd. f. Hegnssynsudv.; Forligsmægler i Tyendesager.



SDR. NÆRAA PRÆSTEGAARD.

## VIBY SOGN.

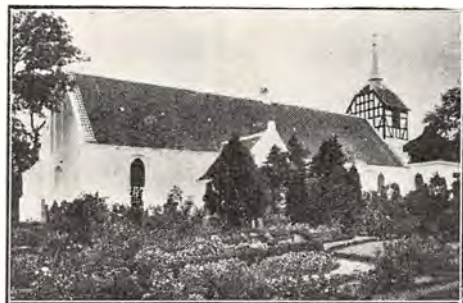

VIBY KIRKE.

Den ældste Del opført i gotisk Tid; i sen-gotisk Tid forlænget og overhvalvet og tilbygget Vaabenhus; Taarnet er opført 1718; i 19. Aarh. tilføjedes et Gravkapel.

**Valentiner, Ludvig**, Sognepræst, Provst, R. af Dbg. Fmd. f. Mghr. i Viby. (Se Mesinge).

**Hansen, Hans Marius**, Gaardejer; f. 31. Okt. 79 i Bellinge Sogn; S. af Grdj. Anders Herman

H. og Hustru Gertrud Madsen; g. 14. Juni 07 m. Mary Rasmussen, f. 23. Marts 81 i Revninge Sogn. 18 Medl. af Mghr. i Viby; Tils. m. Pgrd. og Pgrdjord.



**Hytteballe, Johanne**, f. Jensen, Frue; f. 19. Juli 95 i Viby Sogn; D. af Grdj. Hans J. og Hustru Ane Marie Rasmussen; g. 11. Juli 18 m. Poul H., f. 27. Juni 94 i Viby Sogn. 28 Medl. af Mghr. i Viby.

**Juel, Vibeke**, Frue, Hofjægermesterinde. Medl. af Mghr. i Viby, Næstfmd.



**Kristoffersen, Kirstine**, f. Hansen, Frue; f. 26. Aug. 82 i Urup, Rynkeby Sogn; D. af Grdj. Lars H. og Hustru Andrea Andersen; g. 4. Aug. 06 m. Jens K., f. 4. Sept. 84 i Viby Sogn. 30 Medl. af Mghr. i Viby.

**Madsen, Carl**, Førstelærer; f. 9. Okt. 89. Lærereks. Jonstrup Sem. 14. Medl. af Mghr. i Viby.



**Nielsen, Niels**, Gaardejer; f. 3. Febr. 76 i Vierne, Haarslev Sogn; S. af Grdj. Niels N. og Hustru Maren Jørgensen; g. 20. Juni 02 m. Marie Hansen, f. 10. Okt. 77 i Urup, Rynkeby Sogn. 26 Medl. af Mghr. i Viby; Tils. m. Pgrd. og Pgrdjord; Kass. f. Kirkek.



**Helms, Gustav**, Valgmenighedspræst; f. 7. Juli 02; S. af Sognepr. H. og Hustru, Gesten; g. 9. Aug. 27. m. Gunhild Thorsen, f. 13. Febr. 04 i Vejen. Student Svendborg 19; cand. theol. 25; 25 Leder Kirk. Ungdomsforen., Kbhvn.; 27 res. Kap. Hvirring-Hornborg; 30 Sognepr. Vinding-Skærup; 32 Præst f. Valgmgh. f. Kerteminde og Omegn.

## LUNDE, SKAM OG SKOVBY HERREDERS PROVSTI.

N. C. A. NICLASSEN, Sognepræst til Norup, Provst, R. af Dbg.

## ALLESØ SOGN.



ALLESØ KIRKE.

En sentgotisk Murstensbygning; gennemgribende restaureret 1914; Tårn og Skib overhvalvet, medens Koret har fladt, gipset Loft.

**Denker, Oskar Ernst Villiam**, Sognepræst; f. 12. Juni 70 i Kbhvn.; S. af cand. polit. Frantz D. og Hustru Agnes Luise Fejlberg; g. 09 m. Ida Marie Jutta Baumann, f. 28. Maj 85 i St. Magleby Præstegaard. Student Metropolitantk. 88; cand. theol. 99; Huslærer; 1. Dec. 02 pers. Kap. Karby-Voldby; 05 priv. Medhj. Brand-Aarslev; Febr. 07—April 08 priv. Medhj. St. Magleby; 09 Sognepr. Sandby, Loll.; 1. Dec. 22 Sognepr. Allesø-Næsbyhovedbroby; Medl. af Mghr. i Allesø.

**Christiansen, Anton**, Statshusmand. Medl. af Mghr. i Allesø.



**Larsen, Jens**, Gaardejer; f. 16. April 90 i Middelfart; S. af Skovfoged Lars Nielsen L. og Hustru Ane Kirstine; g. 11. Dec. 20 m. Gertrud Olivia Nielsen, f. 20. Juli 95 i Mesinge Sogn. 30 Medl. af Mghr. i Allesø; Næstfmd. samt Kass. f. Kirkek.; Medl. af Best. f. Skolekomm.; Vurdmd. f. Hestefors. f. Allesø Sogn.

**Nielsen, Hans Thorvald**, Gaardejer; f. 3. Aug. 91 i Seden Sogn; S. af Grdj. Jakob N. og Hustru Hansigne Rasmussen; g. 22. Marts 18 m.



Kirstine Poulsen, f. 23. Juni 95 i Agedrup Sogn. 30 Medl. af Mghr. i Allesø; Medl. af Pgrdtils.



**Pedersen, Sørine, Frk.**, Forskolelærerinde; f. 20. Marts 98 i Grejs-Sindbjerg; D. af Boelsmd. Søren Holger P. og Hustru Ane Kirstine Klausen. Forskolelærerindeeks. Odense Sem. 19; 5 Mdrs. Kursus Statens Lærerhøjsk. 28—29; 1. Maj 19 Vikar Stenløse Sk.; 6. Juli 19 Aastrup Sk.; Nov. 21 Højme Sk.; Nov. 24 Allesø Sk.; 30 Medl. af Mghr. i Allesø; Kass. f. Prlønkn.



**Rasmussen, Amalie, f. Jakobsen**, Frue, Gaardejerske; f. 7. Juni 70 i Kjølstup Sogn; D. af Smed Rasmus J. og Hustru Julie Bentsen; g. 13. Febr. 92 m. Simon Peder R., f. 18. Maj 58 i Øster Hæsing Sogn. 30 Medl. af Mghr. i Allesø; Tils. m. Kirken og Inventaret.

**Sørensen Allesø, Gustav Johannes**, Fouragehandler; f. 16. Marts 95 i Allesø; S. af Grdj., fhv. Folketingsmd. R. Chr. S. A. og Hustru Kri-



stiane Margrethe Larsen; g. 21. Dec. 30 m. Else Marie Møller, f. 26. Jan. 07 i Bederslev. Handalsskoleeks.; Fmd. f. Mghr. i Allesø.



i Dronninglund Sogn. 30 Medl. af Mghr. i Bederslev; titl. Medl. af Værger.

### BEDERSLEV SOGN.



#### BEDERSLEV KIRKE.

Opført 1886—87 i Stedet for den ældre, lille Kirke med Taarn og Bindingsværk; indvendig restaureret 1890.

**Jensen, J. M.**, Sognepræst. Fmd. f. Mghr. i Bederslev. (Se Nørre Næraa).



**Jensen, Hans**, Gaardejer; f. 11. Maj 74 i Bederslev Sogn; S. af Grdj. Jens J. og Hustru Marie Kirstine Hansen; g. 17. Dec. 13 m. Martha Rasmussen, f. 1. April 87 i Uggerslev Sogn. 30 Medl. af Mghr. i Bederslev.



**Madsen, Johanne**, Frk., Jordemoder; f. 14. Okt. 76 i Hjadstrup; D. af Friskolelærer Jens Jørgen M. og Hustru Kathrine Knudsen. 30 Medl. af Mghr. i Bederslev; 22—30 Medl. af Mghr. i Hjadstrup.



**Andersen, Rasmus**, Gaardejer; f. 16. Juni 95 i Bederslev Sogn; S. af Grdj. Peter A. og Hustru Anne Kathrine Johansen; g. 28. Sept. 21 m. Hilda Jørgensen, f. 14. Juli 95 i Krogsbølle Sogn. 30 Medl. af Mghr. i Bederslev; Kirke-tilsyn; Fmd. f. Elektricitetsværket; Medl. af Best. f. Sørslev Højskolekreds.

**Bøgh, Olga**, f. Christiansen, Frue; f. 13. Juni 95 i Aasted Sogn; D. af Mejeribest. Niels Peter C. og Hustru Mette Kirstine Thomsen; g. 12. Aug. 17 m. Karl Rasmussen B., f. 15. Aug. 83



**Nielsen, Hans**, Gaardejer; f. 1. Marts 74 i Krogsbølle; S. af Grdj. Jørg. N. og Hustru Ane Andersen; g. 19. Juli 06 m. Marie Bendt-

sen, f. 9. April 79 i Bederslev Sogn. 30 Medl. af Mghr. i Bederslev, Næstfmd.



**Pedersen, Poul Ludvig**, Karetmager; f. 18. Juli 02 i Dalby Sogn; S. af Karetm. Henrik P. og Hustru Marie Luise Jensen; g. 27. Aug. 26 m. Astrid Cathrine Sørensen, f. 7. Okt. 02 i Haarslev Sogn. 30 Medl. af Mghr. i Bederslev; Kass. f. Mghr. og Kirkebetj.



Mghr. i Bogense; 24—30 Fmd.; Afsked 30. Juni 34.

**Fabricius, Henrik**, Apoteker; f. 27. Okt. 77 i Slagelse; S. af Forpagter Lars Peter F. og Hustru Laura Lang; g. 18. Juni 04 m. Astrid Poulina Amanda Erlandsen, f. 27. Maj 78 i Thisted. Præliminæreks.; cand. pharm. 1900; 01—03 Inspektør Ny Carlsberg; 03—11 Best. Sorte Hest Apotek; siden 11 Apoteker i Bogense; 26 Medl. af Mghr. i Bogense.

#### BOGENSE KØBSTAD.



BOGENSE KIRKE.

Fra romansk Tid; i den seneste Middelalder gotisk overhvælvet og tilføjet Korsarme samt anseligt Taarn.

**Jespersen, Erik**, Sognepræst; f. 25. Juli 75 i Rønne; S. af Forstkand., Landmaaler, Bygningsinsp. Chr. Peter J. og Hustru Thora Alvilda Christiane Eriksen; g. 1. G. 11. Maj 04 m. Martha Christine Kofoed, f. 5. Jan. 79 i Olsker (død 2. Juni 05), 2. G. 3. Juli 10 m. Gudrun Larsen, f. 1. Marts 85 i Kbhvn. Student Rønne 93; cand. theol 1900; 02—04 Lærer, Huslærer, Langeland; 11. April 04 ord. Medhj. Jakobs-havn, Grønland; 07 Førstepr. Egedesminde; 08 Umanak; 21 res. Kap. Klosterk. og Præst Hospitalsk., Horsens; 24 Sognepr. Bogense; Medl. af



**Hansen, Jørgen Andreas**, Snedker; f. 31. Aug. 76 i Bogense; S. af Arbmd. Chr. H. og Hustru Rasmine H.; g. 5. Jan. 98 m. Marie Lauersen, f. 7. Febr. 76 i Jerndrup. I 9 Aar ans. v. Gasværket u. Kommunen; 31 Medl. af Mghr. i Bogense.



**Holm, Aage Valdemar**, Kommunalærer, Organist; f. 8. Okt. 77 i Sandby, Loll.; S. af Lærer Peder Rasmussen H. og Hustru Hansine Bothilde Hansen; g. 8. Febr. 24 m. Ane Kirstine Hansen, f. 28. Juni 96 i Andebølle. Præliminæreks. 93; Lærereks. Jonstrup Sem. 97; Aarskursus 01; forsk. Sprogkursus; 1. Marts 98 Andenl. og Kirkesanger Horslunde; 1900—02 Organist; 1. Sept. 02 Lærer Horsens Kvindesem.; 1. Nov. 03 Encl. og Organist Nørre Draaby paa Mors; 1. Sept. 09 Lærer v. Komm.- og Realsk. i Bogense; Organist; i 12 Aar Medl. af Mghr. i Bogense, Sekr.; Fmd. f. Oplysningsudv. f. Arb-



partiet. Litt. Arb.: Avisart. om Husmdsbev.; dramatiseret og opført adsk. Folke- og Mid-deldalderiser.



**Jensen, Jens**, Bankdirektør; f. 6. Jan. 89 i Fredericia; S. af Postpakk. Niels Peter J. og Hustru Anna Marie Lorenze J.; g. 10. Nov. 16 m. Abeline Jørgine Rasmine Hansen, f. 3. Juni 94 i Fredericia. Præliminæreks.; Handelsskoleeks.; 29. Jan. 06 Ass. Fredericia og Omegns Bank; 11 Ass. Søby Bank; 18 Bogholder smst.; 22 Direktør f. Nordfyns Handels- og Landbo-bank; 30 Medl. af Mghr. i Bogense.; Kirkeværg og Kass.



**Jørgensen, Jørgen Knud Chr. Hans**, Kalkværksbestyrer; f. 26. April 83 i Odense; S. af Murersvend Mads J. og Hustru Maren Hansen; g. 7. Dec. 08 m. Karoline Mathilde J., f. 4. Maj 85 i Guldbjerg-Sandager. 22 Medl. af Mghr. i Bogense; Fmd. f. Pgrduv.; 25 Medl. af Byraad; Fmd. f. Herberg f. Hjemløse.



**Larsen, Lars Chr.**, Tømrermester; f. 12. April 66 i Nørre Sandager; S. af Husmd. Hans L. og Hustru Frederikke Christensen; g. 1. Juni 1900 m. Andrea Erika Andersen, f. 22. April 72 i Nr. Sandager. Siden 08 Tømrerm. i Bogense; 30 Medl. af Mghr. i Bogense; 16 Fmd. f. Bogense Murer- og Tømrerforen.; 23 Medl. af Best. f. Teknisk Sk.



**Petersen, Hans Marius Julius**, Sagfører, Branddirektør; f. 3. Marts 76 i Kalundborg; S. af Karetmager Hans Chr. Julius P. og Hustru Mariane Louise Stine Hartmann; g. 20. Sept. 02 m. Elisabeth Poulina Fuchs, f. 20. Maj 78 i Bogense. Præliminæreks. 91; den juridiske Fællesprøve Juni 96; 91 Kontorist paa Byfogedkt. i Kalundborg; 94—96 studerede i Kbhvn.; 1. Juli 96 Sagførerfuldm. i Kalundborg; 1. Nov. 98 Herredsfuldm. i Holsted; 1. Jan. 99 By- og Herredsfuldm. i Bogense; siden 6. Dec. 1900 till. Stempelpapirforhldr. i Bogense; siden 12. Nov. 10 Branddir. i Bogense; siden 1. Okt. 19 Sagfører i Bogense; fra 22 Medl. af Mghr. i Bogense; 06—09 Medl. af og Fmd. f. Ligningskomm.; siden 1. April 21 Medl. af og Næstfmd. i Bogense Byraad; 25—34 Fmd. f. Venstrevælgerforen.; siden Nov. 26 Fmd. f. Bogense Vestre Digelag; siden Juli 17 Medl. af Best. f. Bogense Bank; siden 27 Fmd. f. Voldgiftsretten i Handel med Husdyr (Bogense Købstad); 21—33 Medl. af Værg. i Bogense; siden Juli 30 Medl. af Best. f. Nordfynske Jernbane, Jan. 33 Fmd.

**Toftegaard, L. P.**, Møllebygger. Fmd. f. Mghr. i Bogense.

#### EJLBY SOGN.



EJLBY KIRKE.

Fra romansk Tid; det lave Taarn og det lille Vaabenhus er tilbygget af Munkesten i sengotisk Stil, ligesom det indre blev overhvalvet.

**Jørgensen, Arthur Nicolai**, Sognepræst; f. 17. Sept. 90 i Odense; S. af Købmd. Laurits Chr. J. og Hustru Johanne Andersen; g. 23. Maj 17 m. Johanne Langvardt, f. 28. Febr. 87 i Aarhus. Student Odense 09; cand. theol. 16; 15. Sept. 16—1. Marts 17 uord. Medhj. Tved (Mols H.); 17. April 17 Sognepr. Tørring-Heldum; 25. Okt. 22 Sognepr. Ejlby-Melby; Fmd. f. Mghr. i Ejlby;



25—31 Fmd. f. K. F. U. M. og K.'s Distriktsbest. paa Nordfyn.

**Jacobsen, H.**, Malermester; f. 11. Febr. 94 i Ejlby; S. af Malerm. Lars J. og Hustru Johanne Marie Schefman; g. 12. Maj 21 m. Johanne Christiansen, f. 1. Febr. 1900 i Østerby pr. Millinge. 33 Medl. af Mghr. i Ejlby; Medl. af Valgbest.; Fmd. og Kass. f. Julespareforen.



**Jakobsen, Jacob**, Smedemester; f. 27. Sept. 75 i Ejlby; S. af Smedem. Rasmus J. og Hustru Ane Marie Rasmussen; g. 10. Dec. 05 m. Karen Kirstine Hansen, f. 11. Marts 76 i Kerteminde. I 4 Aar Medl. af Mghr. i Ejlby.



**Madsen, Carl**, Forpagter; f. 16. Sept. 91 i Odense, St. Knuds Sogn; S. af Kreaturhdr. Rasmus M. og Hustru Signe Larsen; g. 22. Sept. 25 m. Caroline Jørgensen, f. 8. Marts 1900 i Ejlby-Melby. 30 Medl. af Mghr. i Ejlby; Næstfmd., Kirkevæрге; 31 Fmd. f. Ejlby Brugsforen.

**Nielsen, Hansine**, f. Pedersen, Frue; f. 10. Sept. 77 i Nørreby; D. af Grdj. Niels P. og Hustru Kirsten Hansen; g. 16. Okt. 05 m. Sognefoged Mads N., f. 5. Sept. 70 i Eskildstrup. I 4 Aar Medl. af Mghr. i Ejlby; Tils. m. Kirke og Kgrd.; i 8 Aar Tils. m. Plbørn.

**Nielsen, Lauritz**, Gaardejer; f. 20. April 86 i Nr. Sandager; S. af Husmd. Hans N. og Hustru



Gertrud Christensen; g. 23. Marts 12 m. Marie Hansen, f. 18. April 89 i Nr. Sandager. I 8 Aar Medl. af Mghr. i Ejlby; Kass. f. Prlønkk.; 34 Medl. af Best. f. Brugsforen.

**Petersen, Kirstine**, f. Petersen, Frue; f. 6. Aug. 86 i Bogense; D. af Boelsmd. Jørgen P. og Hustru Ane Petersen; g. 7. Juni 10 m. Grdj. Erik P., f. 7. Juni 78 i Nr. Esterbølle. I 4 Aar Medl. af Mghr. i Ejlby; Tils. m. Kirken.

#### GRINDLØSE SOGN.



GRINDLØSE KIRKE.

Ukalket Kirke fra romansk Tid; i den senere Middelalder delvis ombygget, overhvælvet og tilbygget Taarn og et nu nedrevet Gravkapel.

**Schou, T. R.**, Sognepræst. Fmd. f. Mghr. i Grindløse. (Se Kliinte).



**Knudsen, Knud**, Rentier; f. 11. Dec. 65 i Grindløse Sogn; S. af Boelsmd. Knud K. og Hustru Ane Jensen; g. 21. Maj 99 m. Elisabeth Matea Nielsen, f. 28. Juli 65 i Mesinge Sogn. Fhv. Landmd.; 32 Medl. af Mghr. i Grindløse.

**Lydersen, Hans Christian**, Gaardejer; f. 17. Sept. 80 i Skovby Sogn; S. af Husmd. Jørgen



Hansen L. og Hustru Ane Margrete Johansen; g. 3. Maj 05 m. Elise Gregersen, f. 20. Juli 81 paa Bogense Mark. 22 Medl. af Mghr. i Grindløse; Næstfmd.



Nielsen, Marie, f. Andersen, Frue; f. 3. Juli 82 i Kosterlev; D. af Grdj. Lars A. og Hustru Maren Hansen; g. 20. Okt. 06 m. Niels Hansen N., f. 10. Jan. 76 i Kalshave pr. Guldbjerg. 26 Medl. af Mghr. i Grindløse.



Nielsen, Poul, Gaardejer; f. 15. Maj 74 i Grindløse Sogn; S. af Grdj. Poul N. og Hustru Ane Marie Knudsen; g. 19. Sept. 02 m. Dorthea Pedersen, f. 22. Juli 81 i Grindløse Sogn. 26 Medl. af Mghr. i Grindløse.



Pedersen, Marie, f. Mikkelsen, Frue; f. 6. Maj 74 i Grindløse; D. af Sognefoged Jørgen M. og Hustru Mette Katrine Jørgensen; g. 10. Marts 97

Dansk Kirke-Stat II.

m. Anders P., f. 25. Nov. 56 i Vellinge Sogn. 26 Medl. af Mghr. i Grindløse.



Rasmussen, Marius, Murermester; f. 9. Nov. 80 i Ubberud; S. af Murerm. Hans R. og Hustru Ane Elisabeth Nielsen; g. 27. Marts 09 m. Karoline Nielsen, f. 25. Aug. 85 i Grindløse Sogn. 33 Medl. af Mghr. i Grindløse, Kass.

#### GULDBJERG SOGN.



GULDBJERG KIRKE.

Opført af Munkesten i sentgotisk Tid.

Vilstrup, Harald, Sognepræst; f. 28. Dec. 1900 i Bjerregrav; S. af Læge Harald V. og Hustru Emmy Forchhammer; g. 4. April 28 m. Gerda Asmussen, f. 22. Maj 05 i Klampenborg. Student Øregaard Gymn. 19; cand. theol. 28; 28 Sognepr. Guldbjerg-Nr. Sandager; Fmd. f. Mghr. i Guldbjerg.

Andersen, Karen, f. Hansen, Frue; f. 13. Maj 83 i Skovby; D. af Murerm. Jens H. og Hustru Gertrud H.; g. 28. Maj 09 m. Banefmd. J. K. A., f. 30. Aug. 81 i Særslev. I 4 Aar Medl. af Mghr. i Guldbjerg.



Andersen, Klaus, Gaardejer; f. 22. Febr. 82 i Fraugde; S. af Maler Søren A. og Hustru Ane Marie A.; g. 7. Marts 07 m. Ane Marie A., f. 25. Marts 66 i Guldbjerg. 33 Medl. af Mghr. i Guldbjerg.



**Haugaard, Anders Chr.**, Gaardejer; f. 21. April 67 i Vigerslev Sogn; S. af Grdj. Peter Larsen H. og Hustru Marie Andersen; g. 27. Marts 96 m. Ane Chatrine Poulsen, f. 14. Maj 68 i Age-drup. 30 Medl. af Mghr. i Guldbjerg.



**Jørgensen, A. P.**, Gaardejer; f. 3. Aug. 71 i Guldbjerg; S. af Husmd. Il Henrik J. og Hustru Karen Dinesdatter; g. 10. Juni 05 m. Henriette Vilhelmine Hansen, f. 9. Dec. 79 i Ore. I 4 Aar Medl. af Mghr. i Guldbjerg.



**Mikkelsen, Sine**, f. Larsen, Enkefrue; f. 10. April 71 i Rørup; D. af Møller Christen Andersen og Hustru Pauline Nielsen; g. 10. Febr. 94 m. Carl M., f. 15. Maj 59 i Brørup v. Horsens (død 15). I 4 Aar Medl. af Mghr. i Guldbjerg, Kirkeværge.



**Nielsen, Kristian Marius**, Gaardejer; f. 11. April 83 i Guldbjerg; S. af Grdj. Poul N. og

Hustru Ane Margrethe Hansen. 30 Medl. af Mghr. i Guldbjerg; Næstfmd. og Kass.



GULDBJERG PRÆSTEGAARD.

#### HAARSLEV SOGN.



HAARSLEV KIRKE.

Romansk Bygning af Granitkvadre; det slanke Taarn, Vaabenhus og Nordkapellet er fra sentgotisk Tid.

**Magnusson, Magnus Thordur**, Sognepræst; f. 18. Maj 64 i Island; S. af Købmd. Magnus Jochumssón og Hustru Sigríór Björnsdatter; g. 7. Maj 95 m. Sigfrede Emmeline Theodora Kragh, f. 22. April 61 i Kbhvn. Student Reykjav. 85; cand. theol 91; 91—92 uord. Medhj. i Sæby; 93 Rejsesekr. i K. F. U. M.; 94 Rejsesekr. f. Magdalenehjemmet; 95 Sognepr. f. Nr. Ommebreining; 15 Sognepr. Breining; 17 Sognepr. Haarslev; Medl. af Mghr. i Haarslev; Medl. af Best. f. Dansk-isl. Kirkesag. Litt. Arb.: Herrens Røst: Præd. (92).

**Andersen, M.**, Gaardejer. Medl. af Mghr. i Haarslev.



**Frederiksen, Laurits**, Gaardejer; f. 22. Aug. 97 i Haarslev; S. af Drejer Jens Jørgen F. og Hustru Karen Andersen; f. 4. Juni 20 m. Margrethe Jacobsen, f. 4. Juni 97 i Maderup. 30 Medl. af Mghr. i Haarslev.

**Iversen, Hans Peder**, Bagermester; f. 22. Juli 69 i Lunde; S. af Grdj. Hans Christensen I. og Hustru Maren Hansdatter; g. 13. Nov. 99 m. Elemine Rasmussen, f. 19. Nov. 71 i Sulkenstrup. 20 Medl. af Mghr. i Haarslev; 26 Medl. af Best. f. Sygek.; 01 Vurdmd. f. Østift. Brandkasse.



**Jensen, Jens Sofus**, Førstelærer; f. 19. Okt. 87 i Nørup; S. af Grdj., Kroejer Kristen Hansen J. og Hustru Maren Christensen; g. 1. Febr. 13 m. Rigmor Schjøth, f. 22. Aug. 88 i Skovbølling Sk. Lærereks. Jelling Sem. 08; forsk. korte Kursus; 1. Okt. 08 Andenl. Agtrup Sk.; 1. Dec. 12 Enel. Brørup Sk. og Organist Hylke K.; 1. Maj 17 Førstel. Haarslev Sk., Kirkesanger; siden 20 Fmd. f. Mghr. i Haarslev; Kass.; 21—29 Medl. af Sogner.; 30 Fmd. f. Brugsforen.; 32 Næstfmd., 34 Fmd. f. 35. Kreds af D. L. F.; 21—28 Fmd. f. Sygeplforen.; 32 Medl. af Best. f. »Kong Christian IX's Jubilæumsfond f. Folkeskolelæreres trængende Efterladte«.



**Jørgensen, Jørgen Peter**, Proprietær; f. 24. April 91 i Hemmerslev-Særslev; S. af Grdj. Jørgen Hansen J. og Hustru Karen Rasmussen; g. 20. Maj 23 m. Kristine Larsen, f. 10. Jan. 83 i Sdr. Næraa. 26 Medl. af Mghr. i Haarslev.



**Larsen, Johanne**, f. Albæk, Frue; f. 14. April 74 i Rynkeby; D. af Arbmd. Jens A. og Hustru Maren Christensen; g. 8. Nov. 1900 m. Peder

L., f. 16. Juli 72 i Gestelev. 30 Medl. af Mghr. i Haarslev.



**Rasmussen, Christoffer**, Gaardejer; f. 2. Okt. 68 i Skovsgaarde; S. af Grdj. Mads R. og Hustru Johanne Christoffersen; g. 1. Marts 18 m. Kathrine Jensen, f. 31. Dec. 84 i Orte. 30 Medl. af Mghr. i Haarslev; 30 Medl. af Bygningsudv.; 30 Fmd. f. Husflidsforen.



HAARSLEV PRÆSTEGAARD.

#### HASMARK KIRKEDISTRIKT.



HASMARK KIRKE.

Opført 1892 i romansk Stil. Arkitekt: E. Schwanenflügel.

**Nielsen, N. C. A.**, Sognepræst, Provst, R. af Dbg. Fmd. f. Mghr. i Hasmark. (Se Norup).

**Christensen, Marie**, f. Knudsen, Frue; f. 23. Marts 94 i Norup Sogn; D. af Forpagter Rasmus K. og Hustru Marie Hansen; g. 15. Nov. 12 m. Christian C., f. 23. Juli 87 i Norup Sogn. Medl. af Mghr. i Hasmark.

**Jensen, Jens Peter**, Gaardejer; f. 21. April 85 i Bederslev; S. af Grdj. Jens J. og Hustru Marie Kirstine Hansen; g. 31. Aug. 28 m. Bertha Sø-



rensen, f. 31. Aug. 94 i Norup Sogn. 26 Medl. af Mghr. i Hasmark; Kirketilsyn.



**Madsen, Marius**, Gaardejer; f. 7. Sept. 73 i Nr. Højrup Sogn; S. af Husmd. Niels M. og Hustru Karen Knudsen; g. 12. Nov. 03 m. Ane Marie Hansine Jensen, f. 20. Maj 79 i Vester Sogn v. Vejle. 21 Medl. af Mghr. i Hasmark; Medl. af Pgrdudv.; i 5 Aar Fmd. f Sygek.



**Rasmussen, Lars**, Frugtavler; f. 18. April 69 i Flødstrup Sogn; S. af Husmd. Hans R. og Hustru Valborg Petersdatter; g. 29. Juli 05 m. Marie Olsen, f. 11. Jan. 79 i Bederslev Sogn. 20 Medl. af Mghr. i Hasmark, Kass.; Kass. og Regnskabsf. f. Sygek.



**Simonsen, Hans**, Graver; f. 2. April 69 i Hasmark; S. af Husmd. Niels S. og Hustru Maren

Kirstine Larsen; g. 24. Maj 98 m. Hansine Marie Christensen, f. 17. Maj 71 i Lem Sogn. 24 Medl. af Mghr. i Hasmark; Kirkeværge; Næstfmd. f. Sygek.



**Simonsen, Martha**, f. Olsen, Frue; f. 15. Aug. 88 i Bederslev Sogn; D. af Landmd. Peter O. og Hustru Margrete Simonsen; g. 31. Maj 17 m. Simon S., f. 27. Sept. 88 i Hasmark. 20 Medl. af Mghr. i Hasmark; Kirketilsyn.

#### HJADSTRUP SOGN.



HJADSTRUP KIRKE.

Fra romansk Tid; i den senere Middelalder er tilbygget Taarn af Munkesten; Vaabenhuset er opført 1885; Kirkens Indre er gotisk hvælvet.



**Lindegaard, Erik Peter**, Sognepræst; f. 2. Sept. 65 i Svendborg; S. af Felbereder Claus Christian L. og Hustru Gjertrud Marie Wivel; g. 3. Nov. 96 m. Elise Marie Larpent, f. 27. Juni 62 i Kbhvn. Student 83; cand. theol. 94; 88—02 Religionslærer Schneekl. Sk.; 5. Aug. 96 ord. Medhj. Frederiksberg K.; 22. Nov. 04 Sognepr. Hjadstrup; Fmd. f. Mghr. i Hjadstrup; fra 05 Fmd. f. Missionskreds Nr. 766 D. M. S.



**Bruun, Laurids Christian**, Malermester; f. 12. April 68 i Norup, Norup Sogn; S. af Farver Mads Peter Bruun Thane og Hustru Kirsten Hansen; g. 2. Dec. 92 m. Marie Christiane B., f. 4. Dec. 66 i Norup, Norup Sogn. 03—09 og fra 26 Medl. af Mghr. i Hjadstrup; Kirkevæрге; 03—09 Medl. af Sogner.

**Friberg, Anna**, f. Rasmussen, Frue; f. 31. Marts 76 i Klinte Sogn; D. af Grdj. Jesper R. og Hustru Kirstine Mortensen; g. 4. Juni 09 m. Mads F., f. 8. Dec. 68 i Hjadstrup. 20 Medl. af Mghr. i Hjadstrup; Medl. af Skolekomm.



**Gudiksen, Marie**, f. Hansen, Frue; f. 14. Febr. 90 i Skeby Sogn; D. af Grdj. Mads H. og Hustru Mette Kathrine Sørensen; g. 14. Okt. 24 m. Thorvald G., f. 30. Juni 92 i Torning Sogn. 30 Medl. af Mghr. i Hjadstrup.

**Jørgensen, Christine**, f. Nielsen, Frue; f. 25. Jan. 84 i Skeby Sogn; D. af Landmd. Poul N. og Hustru Maren Kirstine Pedersen Langsted; g. 19. Maj 09 m. Rasmus J., f. 21. Aug. 81 i Ørbæk. 30 Medl. af Mghr. i Hjadstrup; Kirketilsyn.



**Madsen, Mads Christian**, Manufakturhandler; f. 28. Okt. 88 i Krogsbølle Sogn; S. af Arbdm. Christen M. og Hustru Karen Marie Jensen; g. 28. Aug. 10 m. Karen Kirstine Jørgensen,

f. 8. Nov. 87 i Norup Sogn. 22 Medl. af Mghr. i Hjadstrup, siden 26 Næstfmd.; siden 30 Kass. for alle Kirkek.



**Simonsen, Thorvald**, Graver; f. 27. Juni 94 i Otterup Sogn; S. af Træskom. Niels S. og Hustru Marie Nielsen; g. 26. Maj 21 m. Karen Kirstine Pedersen, f. 28. Febr. 96 i Norup Sogn. 30 Medl. af Mghr. i Hjadstrup.



HJADSTRUP PRÆSTEGAARD.

#### KLINTE SOGN.

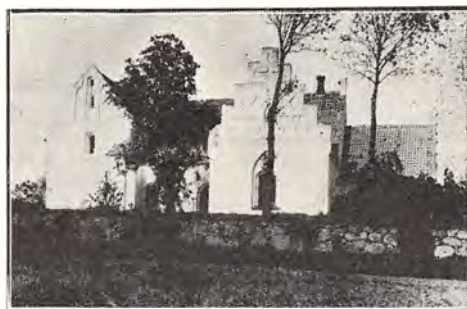

KLINTE KIRKE.

Oprindelig romansk Kvaderstensbygning; ombygget i den senere Middelalder og tilføjet Taarn, to Kapeller og Vaabenhus; det indre overhvelvet.

**Schou, Tage Ryberg**, Sognepræst; f. 21. Aug. 07. Cand. theol. 33; 33 Hjælpepr. Solbjerg K., Frberg; 1. Febr. 34 Sognepr. Klinte-Grindløse; Fmd. f. Mghr. i Klinte.

**Andersen, Johan**, Boelsmand; f. 9. Aug. 79 i Grindløse Sogn; S. af Husmd. Anders Jensen og Hustru Maren Johansen; g. 9. Maj 08 m.



Kirsten Jensen, f. 3. Juli 81 i Bederslev. 30 Medl. af Mghr. i Klinte.

**Hansen, Christen**, Gaardejer; f. 28. Juli 76 i Klinte Sogn; S. af Husmd. Hans Rasmussen og Hustru Ane Birgitte Hansigne Christensen; g. 14. Jan. 11 m. Rasmine Christine Rasmussen, f. 11. Marts 82 i Klinte Sogn. 30 Medl. af Mghr. i Klinte.



**Madsen, Karl**, Gaardejer; f. 29. Jan. 76 i Ore Sogn; S. af Husmd. Martin M. og Hustru Ane Kirstine Hansen; g. 16. Nov. 03 m. Ane Johanne Johansen, f. 23. Maj 75 i Jersore. 30 Medl. af Mghr. i Klinte.

**Nielsen, Niels**, Gaardejer; f. 13. Dec. 91 i Klinte Sogn; S. af Grdj. Knud N. og Hustru Sara N.; g. 7. Maj 30 m. Kristine Kristoffersen, f. 24. Febr. 99 i Ejlbj. 30 Medl. af Mghr. i Klinte, Kass.



**Nikolajsen, Anna**, f. Petersen, Frue; f. 15. Febr. 81 i Særslev Sogn; D. af Grdj. Rasmus P. og Hustru Marie P.; g. 12. Maj 05 m. Hans N., f. 6. April 75 i Klinte Sogn. 30 Medl. af Mghr. i Klinte.

**Rasmussen, Niels Martin**, Gaardejer; f. 16. Juni 82 i Klinte Sogn; S. af Grdj. Peter R.



og Hustru Ane Marie Sørensen. 30 Medl. af Mghr. i Klinte, Næstfmd.

### KROGSBØLLE SOGN.



KROGSBØLLE KIRKE.

Oprindelig romansk Granitkvaderbygning; i den senere Middalder ombygget og forlænget samt tilføjet Taarn og Vaabenhus.



**With, August**, Sognepræst; f. 2. Nov. 69 i Randers; S. af Skatteopkræver Frederik Jensen W. og Hustru Johanne Dorthea Frederikke Gebel; g. 29. Marts 98 m. Elisabeth Christine Andersen, f. 16. Sept. 77 i Kbhvn. Student 89; cand. theol. 95; Manuduktør, Lærer, Kbhvn.; 14. Juni 97 Sognepr. Nørbæk-Sønderbæk-Læsten; 2. April 07 Sognepr. Krogsbølle; Fmd. f Mghr. i Krogsbølle; 28—33 Medl. af Direktionen f. Fyns Stifts gejstlige Enkekasse; siden 32 Medl. af Best. f. Kirk. Centrum paa Fyn; Fmd. f. Skolekomm. i Krogsbølle Sogn. Litt. Arb.: Langfredagsprædiken »Korset« (23).

**Dencker, Marius**, Gaardejer; f. 27. Juli 72 i Norup Sogn; S. af Smedem. Henrik Vilhelm





D. og Hustru Kathrine Rasmussen; g. 14. April 97 m. Ane Kristine Larsen, f. 18. Maj 72 i Bederslev Sogn. 33 Medl. af Mghr. i Krogsbølle; Tils. m. Pgrd.



**Hansen, Chr. Marius**, Gaardejer; f. 17. Marts 83 i Krogsbølle Sogn; S. af Smed Peder H. og Hustru Karen Kirsten Pedersen; g. 7. April 09 m. Johanne Marie Rasmussen, f. 4. Febr. 81 i Krogsbølle Sogn. 26 Medl. af Mghr. i Krogsbølle; Medl. af Valgudv.; Brandfoged f. 1ste Distr.



**Jensen, Hans Christian**, Førstelærer; f. 10. Maj 79 i Bjernemark paa Taasinge; S. af Husmd. Niels J. og Hustru Christiane Nielsen; g. 14. Sept. 04 m. Hansine Lehn, f. 5. Febr. 81 i Næsbyhovedbroby. Lærereks. Skaarup Sem. 1900; forsk. Kursus paa Statens Lærerehøjsk. og Polytekn. Læreanst. m. m.; Stipendiarejser i Ind- og Udland; 3. Juli 01 Andenl. Næsbyhovedbroby; 1. Jan. 06 Førstel. i Tørrøse og Kirkesanger v. Krogsbølle Kirke; 1. Juni 11 Førstel. og Kirkesanger i Lunde; 1. Aug. 17 Førstel. Gyngstrup Sk. og Organist v. Krogsbølle Kirke; Medl. af Mghr. i Krogsbølle; Medl. af Provstiudv.; tidl. Fmd. f. 36. Kr. af D. L. F.; tidl. Fmd. f. Odense og Omegns Hovedkr. af De danske Ungdomsforen.; tidl. Fmd. f. Værger; Fmd. f. Bogsamling, Sangforen. og Brugsforen. m. m.; Medl. af Best. f. Danm. Religionslærerforen. Litt. Arb.: Journalistik, særlig Rejse- og

Personskilddr.; Foredrag, Oplæsning og Radioforedrag.

**Petersdorff, Jeromia Carolina**, Lensgrevinde; f. 27. Maj 66 paa Søholm i Kjøng Sogn; D. af Kammerherre, Hofjægerm., Lensgreve Preben Bille-Brahe-Selby og Hustru Antoinette, f. Komtesse Rantzau; g. 18. Febr. 87 m. Kammerherre, Lensgreve Christian P. til Grevskabet Roepstorff, f. 32 (død 15). Medl. af Mghr. i Krogsbølle; Fmd. f. Sygeplejeforen.; Medl. af Best. f. Foren. til Gavn for Kvinders Haandarb. og f. Landsforen. Hjælp til ubemidl. Enker.



**Petersen, Andreas**, Husmand; f. 24. Juli 86 i Horne Sogn; S. af Grdj. Frederik P. og Hustru Marie Knudsen; g. 29. Okt. 20 m. Marie Madсен, f. 17. Nov. 94 i Horne Sogn. 30 Medl. af Mghr. i Krogsbølle; Medl. af Valgudv.



**Poulsen, Ejnar Karl**, Husmand; f. 2. Juni 96 i Haastrup; S. af Grdj. Hans P. og Hustru Kirstine Terkelsen; g. 12. Nov. 20 m. Poula Christiansen, f. 4. Juli 95 i Agernæs. 30 Medl. af Mghr. i Krogsbølle; Tils. m. Pgrdjord; Fmd. f. Missionshuset.

**Ulriksen, Ulrik**, Husmand; f. 28. April 82 i Lumby Sogn; S. af Husmd. Rasmus U. og Hustru Maren Hansen; g. 21. April 11 m. Inger Marie Petersen, f. 27. Febr. 88 i Krogsbølle. 26 Medl. af Mghr. i Krogsbølle; Tils. m. Kirke- og Pgrd.



KROGSBØLLE PRÆSTEGAARD.

## LUMBY KIRKEDISTRIKT.



LUMBY KIRKE.  
Fra Middelalderen.



**Leth, Annus Marinus Nielsen**, Sognepræst; f. 17. Dec. 72 i Aarhus; S. af Kbmd. Laurits Nielsen L. og Hustru Johanne Frederiksen; g. 23. Okt. 1900 m. Astrid Valborg Bennetzen, f. 21. Maj 75 i Kolding. Student Metropolitansk. 92; cand. theol. 98; 99 pers. Kap. Sønder Stenderup; 03 Kaldskap. Hvirring-Hornborg; 08—22 Sognepr. Østbirk-Yding; 22 Sognepr. Lumby; Fmd. f. Mghr. i Lumby. Litt. Arb.: Kristelige Fortællinger: Fjordby Præstegaard (09); Ruth Dybe (26).



**Ebbsen, Karen Kirstine**, f. Hansen, Enkefrue, Gaardejerske; f. 22. Juli 70 i Lumby Sogn; D. af Grdj. Hans H. og Hustru Elisabeth Larsen; g. 22. Juli 93 m. Jeppe Chr. E., f. 22. Juli 68 i Otterup Sogn (død 09). 30 Medl. af Mghr. i Lumby.

**Jensen, Anne Kathrine**, f. Rasmussen, Frue; f. 22. Aug. 97 i Kerte Sogn; D. af Arbdm. Jørgen R. og Hustru Karen Marie Larsen; g. 8. Dec. 17 m. Viggo Lind J., f. 29. Nov. 94 i Lumby Sogn. 26 Medl. af Mghr. i Lumby.

**Jensen, Frederik**, Handelsgartner; f. 27. Sept. 85 i Lumby Sogn; S. af Skomager Jens Jørg. J. og Hustru Mine Hjort; g. 1. Juli 09 m. Elise Kirstine Christensen, f. 7. April 85 i Lumby Sogn. 26 Medl. af Mghr. i Lumby; Tils. m. Kgrd.

**Jensen, Søren**, Mejeribestyrer, Taarup; f. 7. Nov. 77 i Vendsyssel; g. m. Kathrine Rasmussen, f. 16. April 80. 30 Medl. af Mghr. i Lumby.



**Larsen, Rasmus Chr.**, Handelsgartner; f. 21. Marts 92 i Farsø Sogn; S. af Gartner Anders Chr. L. og Hustru Ane Kirstine Mikkelsen; g. 16. Sept. 26 m. Anna Louise Sørensen, f. 14. Maj 96 i Næsbyhovedbroby. 30 Medl. af Mghr. i Lumby; Tils. m. Kgrd.

**Madsen, Hans Jørgen**, Gaardejer; f. 28. Juni 74 i Lumby; g. 25. Maj 01 m. Ane Kirstine Jørgensen, f. 16. April 80 i Lumby. 30 Medl. af Mghr. i Lumby.

**Pedersen, Peder**, Gaardejer; f. 16. April 90 i Lumby Sogn; S. af Grdj. Rasmus P. og Hustru Karen Christiansen; g. 8. Juni 18 m. Ad-da Laura Marie Roma Nyborg P., f. 23. April 96 i Jullerup, Melby Sogn. 20 Medl. af Mghr. i Lumby; Næstfmd. og Kass. f. Prlønkn.; Tils. m. Pgrd.; Fmd. f. Mejeriet.



LUMBY PRÆSTEGAARD.

## LUNDE SOGN.

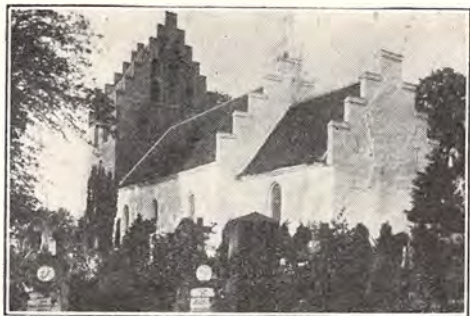

LUNDE KIRKE.

Oprindelig romansk Kampestensbygning; i den senere Middelalder ombygget med Munkesten og tilløjet Taarn og Vaabenhuis; Kor og Taarn er gotisk hvælvet; i Skibet er Hvælvingerne i nyere Tid erstattet med fladt, gipset Loft.



**Larsen, Mads**, Sognepræst; f. 8. Jan. 66 i Frue Landsogn v. Odense; S. af Grdj. Christen L. og Hustru Kirsten Marie Jørgensen; g. 19. Okt. 91 m. Ingeborg Ernesta Kallenbach, f. 19. Okt. 71 i Kbhvn. Student Odense 83; cand. theol. 89; 90 pers. Kap. Korsør-Taarnborg; 95 Sognepr. Femø; 02 Sognepr. Egense; 10 Sognepr. Lunde; Fmd. f. Mghr. i Lunde; siden 10 Fmd. f. Skolekomm.; Fmd. f. Odense Amts Kredsforb. f. Santalmis.



**Knudsen, Ferdinand**, Tømrermester; f. 20. Marts 89 i Rynkeby Sogn; S. af Karetm. Hans Chr. K. og Hustru Laurentine Lund; g. 4. Dec. 15 m. Marie Hansine Pedersen, f. 23. April 93 i Odense. 30 Medl. af Mghr. i Lunde; Medl. af Pgrdudv.; Medl. af Best. f. Afholdsforen.

**Knudsen, Petra**, f. Pedersen, Frue; f. 28. Juni 83 i Sørslev Sogn; D. af Grdj. Rasmus P. og



Hustru Marie P.; g. 22. Maj 08 m. Lars K., f. 8. Marts 83 i Skamby Sogn. 30 Medl. af Mghr. i Lunde; Medl. af Kirkeudv.

**Madsen, Niels Marius**, Gaardejer; f. 26. Marts 89 i Lunde Sogn; S. af Grdj. Steffen M. og Hustru Rasmine Nielsen; g. 8. Sept. 20 m. Kirstine Pedersen, f. 11. Aug. 98 i Lunde Sogn. 22 Medl. af Mghr. i Lunde, Næstfmd.; Kass. f. Kirkebetj. og Prlønkn.



**Nielsen, Jørgen**, Gaardejer; f. 15. Nov. 85 i Lunde Sogn; S. af Grdj. Niels Chr. N. og Hustru Kristiane Andersen; g. 21. Juni 19 m. Anna Hansen, f. 20. Jan. 94 i Lunde Sogn. 30 Medl. af Mghr. i Lunde; Medl. af Kirke- og Pgrdtilsyn.



**Olsen, Jens Laur**, Gaardejer; f. 12. Jan. 73 i Lunde Sogn; S. af Grdj. Lars O. og Hustru Maren Christiansen; g. 30. Sept. 20 m. Rigmor Seebach, f. 23. Marts 94 i Lunde Sogn. 30 Medl. af Mghr. i Lunde.

**Rasmussen, Alma Aagaard**, f. Aagaard, Frue; f. 15. Aug. 87 i Skaarup Sogn; D. af Lærer Søren Aa. og Hustru Gertrud Christensen; g. 15.



Aug. 17 m. N. P. R., f. 15. Juni 87 i Herrested. 22 Medl. af Mghr. i Lunde; Medl. af Kirkeudv.



stian A., f. 9. Maj 94 i Sarup. 26 Medl. af Mghr. i Melby; Medl. af Pgrdudv.



LUNDE PRÆSTEGAARD.

#### MELBY SOGN.

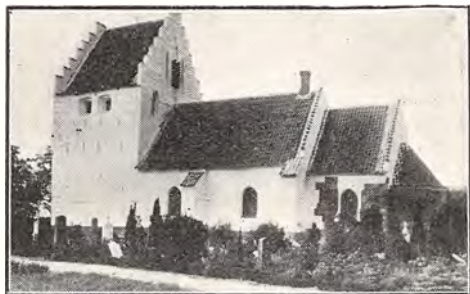

MELBY KIRKE.

Romansk Bygning; Taarn og Vaabenhus er sentgotiske Tilbygninger.

**Jørgensen, Arthur**, Sognepræst. Fmd. f. Mghr. i Melby. (Se Ejlbjby).

**Andersen, Anders Christian**, Gaardejer; f. 8. Maj 85 i Frørup; S. af Væver Hans A. og Hustru Gertrud Hansen; g. 22. Sept. 10 m. Kristine Marie Sørensen, f. 2. Febr. 85 i Frørup. Siden 10 Grdj. i Melby; 30 Medl. af Mghr. i Melby.

**Andersen, Maggie**, f. Jervclund, Frue; f. 6. Juli 93 i Ejby; D. af Grdj. Christian J. og Hustru Dorthea Madsen; g. 20. Sept. 18 m. Chri-



**Jensen, Anders Frederik**, Enclærer; f. 19. Nov. 84 i Tørrøse; S. af Grdj. Ole J. og Hustru Gertrud Marie Rasmussen; g. 2. Jan. 12 m. Marie Rasmussen, f. 8. Juni 90 i Sall. Lærereks. Odense Sem. 08; Statens etaarige Kursus 08—09; 1. Nov. 09 Andenlærer Sall Sk.; 1. Nov. 11 Enclærer Borre Sk.; 1. Nov. 12 Enclærer og Kirkesanger Melby; 26 Medl. af Mghr. i Melby, Næstfmd.; 31 Medl. af Sogner., Kass.; 29 Fmd. f. Værger.; Fmd. f. Brugsforen.; siden 22 Fmd. f. Sognebiblioteket.



**Krogh, Ejner**, Gaardejer; f. 5. Dec. 91 i Strellev pr. Ølgod; S. af Grdj. Niels K. og Hustru Ane Hermansen; g. 28. Maj 19 m. Hanna Kamilla Larsen, f. 6. Juli 90 i Melby. Tommerup Højsk.; siden 18 Grdj. i Melby; 30 Medl. af Mghr. i Melby, Kirkevæрге og Kass.

**Petersen, Kristian**, Bestyrer; f. 8. Nov. 92 i Gislev; S. af Blikkenslager Hans P. og Hustru Ingrid Elise P.; g. 25. Sept. 23 m. Agnes Eli-



sabeth Thorup, f. 25. Sept. 96 i Dalstrup. 30 Medl. af Mghr. i Melby.

**Sørensen, Kristian**, Mejeribestyrer; f. 22. Marts 84 i Kundby Sogn. 30 Medl. af Mghr. i Melby.

#### NORUP SOGN.



NORUP KIRKE.

Oprindelig romansk Granitkvaderbygning; i den seneste Middelalder nedrevet og genopført med Taarn; det indre gotisk overhvælvet.

**Niassen, Nicolai Christian Adolph**, Sognepræst, Provst, R. af Dbg.; f. 7. Nov. 64 i Kbhvn.; S. af Bødkerm. N. og Hustru; g. 25. Nov. 97 m. Signe Jensen, f. 14. Aug. 74 i Kbhvn. Student Reykjavik 85; cand. theol. 91; 93 ord. Kat. Helligaands K., Kbhvn.; 97 Sognepr. Helgenæs; 04 Sognepr. Norup; 22 Provst Lunde, Skam og Skovby Herreder; Fmd. f. Mghr. i Norup.

**Hansen, Niels**, Slagtermester; f. 6. Okt. 77 i Norup Sogn; S. af Slagter Andreas H. og Hustru Kirsten H.; g. 6. Juni 03 m. Ane Marie Simonsen, f. 19. Maj 73 i Norup. 26 Medl. af Mghr. i Norup; Medl. af Pgrdudv.



**Jensen, Niels Peder**, Murer; f. 8. Jan. 62 i Hjadstrup Sogn; S. af Husmd. Jens Nielsen og Hustru Frederikke Petersen; g. 15. Jan. 91 m. Karen Marie Hansen, f. 19. Marts 64 i Norup Sogn. 04 Medl. af Mghr. i Norup, Kass.; 25 Regnskabsf. f. Elektricitetsværket.

**Lauridsen, Lendorf**, Gaardejer. Medl. af Mghr. i Norup.

**Rasmussen, Mine**, f. Erland, Frue; f. 12. Jan. 79 i Nr. Næraa Sogn; D. af Forpagter Chr. Hansen E. og Hustru Marie Pedersen; g. 11. Juli 02 m. Marius R., f. 25. Aug. 76 i Hasmark. 31 Medl. af Mghr. i Norup; Medl. af Kirkeudv.



**Skovhøj, Rasmus Jeppesen**, Gaardejer; f. 23. Nov. 87 i Norup Sogn; S. af Grdj. Lars J. og Hustru Maren Pedersen; g. 18. Juli 11 m. Oline Sørensen, f. 16. Febr. 89 i Horsens, Vendsyssel. 22 Medl. af Mghr. i Norup, Næstfmd.; Medl. af Kgrdudv.; Medl. af Sogner.; Fmd. f. Brugsforen.

**Steffensen, Steffen**, Husejer; f. 23. Aug. 70 i Norup Sogn; S. af Husmd. Peter S. og Hustru Marie Kirstine Christiansen; g. 16. Maj 96 m. Nielsine Jensen, f. 24. Aug. 68 i Kauslunde Sogn. 30 Medl. af Mghr. i Norup; Medl. af Pgrdudv.

## NÆSBYHOVEDBROBY SOGN.



## NÆSBYHOVEDBROBY KIRKE.

Tidliggotisk Murstensbygning; i sentgotisk Tid er Koret ombygget, og der tilføjedes Taarn og Vaabenhuis; Kor og Taarnrum er overhvalvet, medens Skibet har fladt Stukloft.

**Denker, O. E. V.**, Sognepræst. Medl. af Mghr. i Næsbyhovedbroby. (Se Allesø).

**Jensen, Simon**, Gaardejer. Medl. af Mghr. i Næsbyhovedbroby.



**Kabbeltved, Karen Margrethe**, f. Losc, Frue, Forskolelærerinde; f. 10. Maj 76 paa Sct. Thomas; D. af Pastor Emil Valdemar L. og Hustru Louise Francisca Tegner; g. 15. Juni 09 m. Anders K., f. i Mygdal v. Hjørring (død). Præliminæreks. 95; Lærerindeeks. Th. Langs Sem. 01; Aarskursus i Haandarb. 18; 02 Lærerinde Mygdal Sk.; 95, 01 og 05—12 v. Frk. Jørgensens Sk., Odense; 15 Flade Sk., Frederikshavn; 17 Fuglsbølle, Langeland; 21 Næsby Sk.; siden 26 Fmd. f. Mghr. i Næsbyhovedbroby; fra 24 ans. v. Vald. Petersens Handelssk. i Odense.



**Larsen, Kristoffer**, Brøndgraver; f. 31. Marts 96 i Ørsted; S. af Træskomd. Niels L. og Hustru

Marie Bertha Andersen; g. 12. Aug. 17 m. Anna Hansine Pedersen, f. 9. Nov. 95 i Sølleded. 23 Brøndgraver; 30 Medl. af Mghr. i Næsbyhovedbroby.

**Larsen, Peter**, Fabriksarbejder. Medl. af Mghr. i Næsbyhovedbroby, Næstfmd.

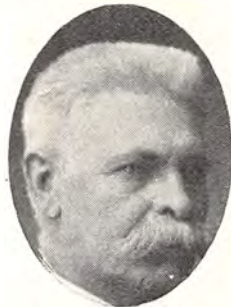

**Møller, Jens**, Førstelærer; f. 31. Jan. 77 i Lunby Sogn; S. af Sømænd Henrik M. og Hustru Anna Marie Madsen; g. 8. April 04 m. Clara Louise Lund, f. 12. Febr. 76 i Ubberud Sogn. Lærereks. Odense Sem. 96; Sløjdlærerudd. Askov; 96 Hjælpel. Ejby, Vends Herred; Jan. 98 Andenl. Stige; 1. Juli 04 Enel. Brehjerg; 1. April 06 Enel. Bederslev; 1. Sept. 13 Førstel. Næsbyhovedbroby Sk.; 30 Medl. af Mghr. i Næsbyhovedbroby; tidl. Fmd. f. Værger.



**Nielsen, Niels Christian**, Gaardejer; f. 6. Febr. 96 i Næsbyhovedbroby; S. af Grdj. Niels A. N. og Hustru Anna Jensen; g. 29. Maj 26 m. Elna Marie Andersen, f. 3. April 07 i Fraugde Sogn. 30 Medl. af Mghr. i Næsbyhovedbroby; Kirkeværge; Tilsyn m. Kirke og Kgrd.



**Rasmussen, Maren**, f. Simonsen, Frue; f. 8. Aug. 70 i Snestrup; D. af Grdj. Jørgen S. og Hustru Johanne Dorthea Jørgensen; g. 20. Okt. 98 m. Rasmus R., f. i Paarup. 32 Medl. af Mghr. i Næsbyhovedbroby.

## NØRRE HØJRUP SOGN.



NØRRE HØJRUP KIRKE.

Lille Bygning af Munkesten fra sentgotisk Tid; det indre er gotisk overhvalvet.

**Fønns-Jørgensen, G. J.**, Sognepræst. Fmd. f. Mghr. i Nørre Højrup. (Se Uggerslev).



**Andersen, Christian**, Gaardejer; f. 3. Okt. 91 i Skamby; S. af Grdj. Hans A. og Hustru Bodil Marie Christensen; g. 13. Juli 16 m. Johanne Hansen, f. 13. Juli 90 i Nr. Højrup Sogn. 30 Medl. af Mghr. i Nørre Højrup; Medl. af Valgbest.; Medl. af Best. f. Brugsforen.



**Hansen, Niels Peter**, Gaardejer; f. 17. Febr. 80 i Nr. Højrup Sogn; S. af Grdj. Jeppe H. og Hustru Marie Kirstine Poulsen; g. 28. Maj 05 m. Ane Marie Nielsen, f. 15. Aug 79 i Særslev Sogn. 30 Medl. af Mghr. i Nørre Højrup, Næstfmd.; Tils. m. Pgrd.

**Højlund, Jørgen**, Husmand. Medl. af Mghr. i Nørre Højrup.

**Johansen, Marie**, f. Sommerlund, Frue; f. 22. April 89 i Verninge Sogn; D. af Maler Rasmus S. og Hustru Johanne Andersen; g. 3. Sept. 10



m. Poul Christian J., f. 28. Okt. 85 i Odense. 26 Medl. af Mghr. i Nørre Højrup; Kirketilsyn.

**Jørgensen, Rasmus**, Boelsmand; f. 15. Maj 71 i Nr. Højrup; S. af Boelsmd. Jørgen Larsen og Hustru Karen Marie L.; g. 29. Jan. 1900 m. Emilie Christine Hansen, f. 4. Juli 78 i Nr. Højrup. 22 Medl. af Mghr. i Nørre Højrup; Kirkevæрге.

• **Møller, Anna Dorthea**, f. Madsen, Frue; f. 21. April 90 i Uggerslev; D. af Tømrer Peder M. og Hustru Kirstine Jensen; g. 5. April 14 m. Martinus M., f. 5. April 94 i Skagen. 30 Medl. af Mghr. i Nørre Højrup; Kirketils.

## NØRRE NÆRAA SOGN.



NØRRE NÆRAA KIRKE.

Romansk Granitkvaderbygning; Taarnet er fra den senere Middelalder; Kirken er restaureret 1883—84.



**Jensen, Johannes Martin**, Sognepræst; f. 2. Nov. 05 i Egense Sogn v. Svendborg; S. af Husmd. Niels Sørensen J. og Hustru Kirsten Nielsen. Student Svendborg 24; cand. theol. 31; 32 Sognepr. Nørre Næraa-Bederslev; Medl. af Mghr. i Nørre Næraa.



**Egdal, Rasmus**, Gaardejer; f. 21. Maj 89 i Norup Sogn; S. af Grdj. Poul Hansen E. og Hustru Signe Hansen; g. 17. Juli 15 m. Anna Marie Hansen, f. 22. Jan. 91 i Nr. Næraa Sogn. 29 Medl. af Mghr. i Nørre Næraa.



**Jensen, Laurits Adolf**, Husejer; f. 6. Aug. 76 i Skive; S. af Skræder Jens J. og Hustru Bølette J.; g. 30. April 09 m. Ane Kirstine Knudsen, f. 25. Dec. 84 i Krogsbølle. 30 Medl. af Mghr. i Nørre Næraa; Kirkeudv.



**Jespersen, Karen**, f. Jørgensen, Frue; f. 2. Okt. 84 i Krogsbølle; D. af Husmd. Knud J. og Hustru Marie Kirstine Poulsen; g. 26. Jan. 07 m. Marius J., f. 7. Febr. 81 i Krogsbølle. 30 Medl. af Mghr. i Nørre Næraa; Tilsyn m. Kirken.

**Jørgensen, Hans**, Husejer; f. 23. Dec. 96 i Nr. Næraa Sogn; S. af Forpagter Hans Peter J. og Hustru Christiane J.; g. 13. Okt. 29 m. Agnes Noline Kjellerup, f. 29. Sept. 04 i Ribe. 30 Medl. af Mghr. i Nørre Næraa; Tilsyn m. Pgrd.-jorden; Medl. af Best. f. den socdem. Vælgerforen.

**Larsen, Laurits Alfred**, Førstelærer; f. 20. Jan. 88 i Martofte; S. af Grdj. Hans Peter L. og Hustru Anna Hansen; g. 26. Maj 12 m. Emilie Clausen, f. 25. Juni 86 i Ærøskøbing. Lærereks. Skaarup Sem. 09; 09 Andenl. Taarup Sk., Frørup Sogn; 14 Førstel. Nørre Næraa Sk.; Fmd. f.



Mghr. i Nørre Næraa; Fmd. f. Sygeplforen.; Medl. af Sogner.

**Rasmussen, Mads**, Gaardejer; f. 18. Marts 90 i Uggerslev; S. af Grdj. R. R. og Hustru Johanne Madsen; g. 21. Juni 13 m. Birtha R., f. 25. Okt. 86 i Nr. Næraa. 26 Medl. af Mghr. i Nr. Næraa, Næstfmd.



NR. NÆRAA PRÆSTEGAARD.

#### NØRRE SANDAGER SOGN.



NØRRE SANDAGER KIRKE.

Kirken, der har talrige Udbygninger, er opført i Middelalderen, for Støstedelen af Mursten; Vaabenhuse og to Kapeller er senere tilbygget.

**Vilstrup, Harald**, Sognepræst. Fmd. f. Mghr. i Nørre Sandager. (Se Guldbjerg).

**Bernstorff-Gyldensteen, Agnes**, Lensgrevinde; f. 25. Okt. 92 paa Frijsenborg; D. af Kammerherre, Lensgreve Mogens Krag-Juel-Vind-Frijs og Hustru Frederikke Sophie Elisabeth, f. Komtesse Danneskiold-Samsøe; g. 1. Aug. 14 m. Kammerherre, Hofjægermester, Lensgreve Erik B.-G. Medl. af Mghr. i Nørre Sandager.





**Eiekhart, Peter**, Snedkermester; f. 5. Juni 83 i Nr. Esterbølle; S. af Snedker Peter E. og Hustru Maren Kirstine Jensen; g. 3. Dec. 25 m. Anna Marie Mikkelsen, f. 18. Jan. 95 i Guldbjerg. 28 Medl. af Mghr. i Nørre Sandager.



**Jensen, Jens Frederik**, Gaardejer; f. 6. Nov. 82 i Otterup Sogn; S. af Grdj. Niels J. og Hustru Rasmine Margrethe Rasmussen; g. 6. Sept. 13 m. Elisabeth Gommesen, f. 23. Maj 84 i Norup Sogn. 30 Medl. af Mghr. i Nørre Sandager.

**Jørgensen, Laurits**, Skrædermester; f. 6. Maj 90 i Nr. Sandager Sogn; S. af Murerm. Jens Peter J. og Hustru Karen Marie Andersen; g. 2. Juli 11 m. Dorteia J., f. 21. Marts 84 i Særslev Sogn. 22 Medl. af Mghr. i Nørre Sandager, Næstfmd.; Medl. af Sogner.

**Jørgensen, Niels Jørgen**, Tømrermester; f. 11. Juli 70 i Nr. Sandager Sogn; S. af Husmd. Rasmus J. og Hustru Margrethe Katrine Nielsen; g. 9. Dec. 08 m. Ane Katrine Jacobsen, f. 5. Jan. 73 i Smidstrup. 22 Medl. af Mghr. i Nørre Sandager; bygningskynd. Medl. af Kirkesynet og Medl. af Pgrdsynet.



**Petersen, Frits**, Tømrermester; f. 17. Nov. 71 i Odense; S. af Tømrer Jens P. og Hustru Karoline Sophie Christiansen; g. 12. Maj 99 m. Ane Marie Hansen, f. 9. Juni 68 paa Voldby Mark. 22 Medl. af Mghr. i Nørre Sandager; Kirkevæрге; Fmd. f. Mesterforen. f. Bygningshaandv. paa Fyn, Bogense Afd.

## ORE SOGN.



ORE KIRKE.

Opført af Munkesten i den senere Middelalder, senere forlænget i begge Retninger.

**Fich, O. T.**, Sognepræst. Fmd. f. Mghr. i Ore. (Se Skovby).



**Blicher Pedersen, Søren Wedege**, Førstelærer; f. 30. Maj 68 i Ikast; S. af Husmd. Peder Christensen (Birk) og Hustru Elisabeth Pedersen; g. 30. Maj 92 m. Jensine Pauline Jensen, f. 20. Nov. 63 i Rørup Sogn. Alm. Forberedelseeks. 84; Lærereks. Silkeborg Sem. 87; udd. Husflidslærer, stor Sølvmedaille 33; Organist; 84—85 og 85—86 Vinterlærer L. Nørlund Vintersk.; 1. Okt. 87—31. Okt. 90 Hjælpe lærer; 90—91 Vinterlærer; 1. Nov. 91 Lærer og Kirkesanger Jennum, Skibet Sogn; 23. Juni 1900 Enelærer Ore Sogn; 1. Jan. 06 Førstelærer smst.; i 20 Aar Medl. af Mghr. i Ore, Næstfmd.; siden 06 Fmd. f. Husflidsforen.; 01—31 Fmd. og Regnskabsf. i Ore Ægtsalgsforen.; Fmd. f. Fjerkræklubben for Bogense og Omegn; Medl. af Best. f. Sønderj. Foren. f. Bogense og Omegn; i 19 Aar Medl. af Best. f. Skastrup Brugsforen., deraf 13 Aar som Fmd.; Medl. af Best. f. Museet i Bogense samt af Best. f. Sønderjysk Foren. f. Bogense og Omegn.



**Christiansen, Mary**, f. Hansen, Frue; f. 2. Febr. 88 i Skastrup; D. af Husmd. Jørgen

H. og Hustru Ane Marie Nielsen; g. 26. Maj 11 m. Anders C., f. 7. Nov. 80 i Sørslev. 26 Medl. af Mghr. i Ore.

**Frederiksen, Henriette**, f. Larsen, Frue; f. 8. Febr. 80 i Skovby; D. af Husmd. Rasmus L. og Hustru Hansine Andersen; g. 26. Dec. 05 m. Theodor F., f. 16. Marts 76 i Ore. 20 Medl. af Mghr. i Ore.



**Jensen, Anna**, f. Larsen, Frue; f. 30. Maj 77 i Kusterslev; D. af Grdj. Rasmus L. og Hustru Ane Marie Jensen; g. 14. Juni 02 m. Rasmus J., f. 5. Febr. 76 paa Ørritslev Mark. 26 Medl. af Mghr. i Ore; siden 26 Tilsyn m. Kgrd.



**Jensen, Karl**, Gaardejer; f. 26. Dec. 89 i Lynge; S. af Grdj. Jørgen J. og Hustru Ellen Margrethe Larsen; g. 14. Juli 15 med Anna Pedersen, f. 15. Marts. 91 i Ørbæk. 20 Medl. af Mghr. i Ore; siden 20 Kirkeværg og Kass. f. Mghr.



**Rasmussen, Emil**, Gaardejer; f. 2. Maj 92 i Ørbæk; S. af Grdj. Chresten R. og Hustru Johanne Marie R.; g. 6. Dec. 17 m. Hansigne Christensen, f. 30. Juli 89 i Skastrup. 26 Medl. af Mghr. i Ore; siden 26 Synsmand.

## OTTERUP SOGN.



OTTERUP KIRKE.

Oprindelig romansk Granitkvaderbygning; nedrevet i den senere Middelalder og genopført med Tilføjelse af Taarn.

**Iversen, C. J. E.**, Sognepræst. Fmd. f. Mghr. i Otterup. (Se Skelby).



**Fischer, Christian**, Gartner; f. 5. April 85 i Klakring; S. af Skoleforst. Jean F. og Hustru Nikoline Henriksen; g. 23. Nov. 07 m. Mine Rasmussen, f. 29. Juni 80 i Borlev. Etableret 11. Juni 07; 22 Medl. af Mghr. i Otterup, Kass.



**Hansen, Hans**, fhv. Elektricitetsværksbestyrer; f. 8. Marts 62 i Nr. Søby; S. af Tømrer Berthel Fr. H. og Hustru Ane Kirstine Larsen; g. 5. Maj 96 m. Helene Kirstine Pedersen, f. 18. Dec. 65 i Faaborg. 20 Medl. af Mghr. i Otterup; Kirkeværg.

**Kjær, Karoline**, f. Temberg, Frue; f. 15. Jan. 81 i Lumby Sogn; D. af Smed Niels T. og Hustru Signe Jensen; g. 1. Juni 01 m. Christian K., f.



19. Nov. 75 i Holbæk. 30 Medl. af Mghr. i Otterup; Medl. af Kirkeudv.



**Landtved, Peter Petersen**, Gaardejer; f. 5. Juni 66 i Østrup; S. af Grdj. Hans P. og Hustru Ane Margrethe Johansen; g. 5. April 89 m. Else Marie Eriksen, f. 22. Febr. 64 i Hasmark. 30 Medl. af Mghr. i Otterup.



**Madsen, Niels Marius**, Boghandler; f. 28. Aug. 76 i Skamby Sogn; S. af Malerm. Jens M. og Hustru Kristine Olsen; g. 29. Sept. 10 m. Marie Laursen, f. 26. Dec. 82 i Lindeballe Sogn. Tidl. Højskolelærer (Forstander for Bøggildgaard, Statens Ungdomshjem); 30 Medl. af Mghr. i Otterup, Næstfmd.; Medl. af Kgrdudv.; Fmd. f. Børneværnet; tidl. Fmd. f. Værger.

**Persson, Emma**, f. Hestkjær, Frue; f. 19. Marts 99 i Egeslevmagle, Skelskør; D. af Slagteri-  
arb. Rasmus H. og Hustru Marie Hansen; g. 19. Okt. 19 m. Adolf P., f. 18. Febr. 95 i Sarup, Haarby Sogn. 30 Medl. af Mghr. i Otterup; Medl. af Valgbest.

Dansk Kirke-Stat II.

## PADESØ KIRKEDISTRIKT.



## PADESØ KIRKE.

Indviet 20. Juni 1881. Arkitekt: Haugsted. 1918 er indbygget Bjælkeloft.

**Magnusson, M. T.**, Sognepræst. Fmd. f. Mghr. i Padesø. (Se Haarslev).



**Andersen, Anders**, Gaardejer; f. 9. Febr. 82 i Grøftebjerg; S. af Møller Jens Jørgen A. og Hustru Ane A.; g. Juni 11 m. Maren Nielsen Barlebo, f. 18. Aug. 88 paa Barlebogaard i Visensbjerg Sogn. Testrup Højsk. 01—02; 26 Medl. af Mghr. i Padesø; 17—25 Fmd. f. Venstrevælgerforen. i Vellinge Sogn; 25—33 Medl. af Veflinge Sogner., de sidste 4 Aar Næstfmd.; siden 21 Vurdmd. t. Ejendomssk.



**Andersen, Johanne Kristine**, f. Andersen, Frue; f. 11. Dec. 82 i Tommerup; D. af Husmd. Rasmus A. og Hustru Maren Jensen; g. 22. Dec. 04 m. Hans Peder A., f. 5. Okt. 68 i Væde. 22 Medl. af Mghr. i Padesø; Tilsyn m. Kirken; 23—27 Tilsyn m. Plejebørn.

**Johansen, Julius**, Gaardejer; f. 9. Juli 65 i Kerte; S. af Husmd. Johan Knudsen og Hustru



Karen Hansdatter; g. 9. Nov. 89 m. Petrine Rasmussen, f. 12. Juni 62 i Kerte. 22 Medl. af Mghr. i Padesø; Kirkevæрге; siden 24 Fmd. f. Husmandsforen.



Jørgensen, Jørgen Christian, Enelærer; f. 7. Aug. 92 i Odense; S. af Overpakkemester M. P. J. og Hustru Caroline Amalie Hansen; g. 5. Dec. 20 m. Ane Katrine Larsen, f. 1. Aug. 91 paa Nøjsomhedsgaard, Højby Sogn. Lærereks. Haslev Sem. 13; Statens 3 Mdr.s Kursus i Orgelspil; 1. Marts 15 Andenlærer i Taarup, Frørup Sogn; 1. Dec. 20 Enelærer i Hindevad, Haarslev Sogn; 22 Medl. af Mghr. i Padesø; siden 22 Næstfmd.



Lund, Peder Jørgensen, Førstelærer; f. 12. Okt. 71 i Refsvindinge; S. af Snedkerm. Jørgen Rasmussen og Hustru Karen Nielsen; g. 12. Maj 98 m. Maren Dorthea Jørgensen, f. 14. Marts 75 i Ferritslev. Udd. v. Snedkerfaget; 98—02 Snedkerm.; Ophold Haandværkersk. og i Udlandet; Lærereks. Vordingborg Sem. 06; 06 Skolebest. Humble Fortsættelsessk.; 08 Lærer Flakkebjerg Opdragelsesanst.; 09 Enel. Sdr. Bindeslev, Sindal; 11 Enel. Klattrup Sk., Børkop; 14 Førstel. Stillebæk Sk.; i 6 Aar Medl. af Mghr. i Padesø; siden 15 Fmd. f. Sygeplforen.; har i 10 Aar afholdt Husflidskursus f. Voksne og Børn.

Lyngholm, Jørgen, Entreprenør. Medl. af Mghr. i Padesø.



Rasmussen Ane Kathrine, f. Nielsen, Fru; f. 29. Juni 77 i Lumby-Taarup; D. af Sognefoged Niels N. og Hustru Maren Jørgensen; g. 7. Maj 98 m. Peder Emil R., f. 26. Jan. 69 i Skovshøjrup. 23 Medl. af Mghr. i Padesø; Tilsyn m. Kirken; 23—25 Tilsyn m. Plbørn.

### SKAMBY SOGN.



#### SKAMBY KIRKE.

En stor Korskirke, højt beliggende og opført i romansk Tid af Kampestenskvadre; i den seneste Middelalder er indbygget Hvælvinger og tilbygget Taarn samt to hvælvede Korsfløje og Vaabenhus.



Pedersen, Henrik Peder Julius, Sognepræst; f. 24. Juni 65 i Levring v. Viborg; S. af Skrædermester Henrik P. og Hustru Dorthea Kristine Nielsen; g. 17. Maj 94 m. Karen Marie Brandt, f. 6. Sept. 66 i Maare, Herrested Sogn, Svendborg Amt. Student Viborg 86; cand. theol. Juni 92; 6. Febr. 93 Kap. hos Valgmghr. i Ryslinge; Okt. 97 Sognepr. Elling, Hornsherred; 24. Dec. 07 Sognepr. Skamby; Fmd. f. Mghr. i Skamby; til 27 Rejserepr. f. Kirkel. Samf. af 1898.

Kastrup, Peder Bernhard, Gaardejer; f. 12. Maj 74 i Krstrup Sogn; S. af Grdj. Peder K. og Hustru Maren Christensen; g. 19. Maj 03 m. Bo-



dil, Kristine Jensen, f. 25. Nov. 62 i Skamby Sogn. 22 Medl. af Mghr. i Skamby, Næstfmd.; Medl. af Best. f. Nordfynske Landboforen.; Fmd. f. Bolmerod Andelsmejeri.



**Larsen, Petrine**, f. Jørgensen, Frue; f. 7. Juni 82 i Skamby Sogn; D. af Væver Peter J. og Hustru Ane Kirstine Rasmussen; g. 7. Juni 10 m. Grdj. Hans Peter L., f. 28. Marts 85 i Skamby Sogn. 30 Medl. af Mghr. i Skamby; Kirketilsyn.



**Kudahl, Kristen**, Førstelærer; f. 17. Febr. 78 i Sevel, Ringkøbing Amt; S. af Grdj. Jacob K. og Hustru Dorthea Pedersen; g. 30. Juni 07 m. Eleonora Nielsen, f. 14. Marts 82 i Kbhvn. Lærereks. Blaagaards Sem. 02; Aarskursus 06—07; 18. Aug. 02 Vikar Fanø komm. Realsk.; 1. Nov. 02 Andenl. Hover Sk.; 1. Juni 06 Enel. Bredbjerg; 1. Jan. 14 Førstel. Skamby Sk. og Organist; siden 14 Medl. af Mghr. i Skamby; 17—22 Kredsfdm. f. 36. Kr. af D. L. F.; 21—25 Medl. af Sogner.; i en Aarrække Medl. af Best. f. Odense Amts Plhjemforen.; Leder af dennes Afd. III.



**Olsen, Valdemar**, Gaardejer; f. 15. Marts 79 i Lunde Sogn; S. af Grdj. Lars O. og Hustru Maren Christensen; g. 21. Maj 26 m. Hansine Petersen, f. 27. April 79 i Lumby Sogn. 19 Medl. af Mghr. i Skamby; Kass. f. Prlønkk.; siden 12 Fmd. f. Elektricitetsv.; siden 22 Fmd. f. Brugsforen.; siden 30 Medl. af Provstiudiv.



**Larsen, Jens**, Gaardejer; f. 10. Okt. 68 i Skamby; S. af Grdj. Lars Knudsen og Hustru Ane Kirstine Jørgensen; g. 24. Nov. 93 m. Bertha Kathrine Madsen, f. 16. Dec. 68 i Skamby Sogn. 22 Medl. af Mghr. i Skamby; i ca. 10 Aar Medl. af Sogner.; Repr. f. Stormskadeforsikr.; Repr. f. Otterup Bank; Fmd. f. Grundlisteudiv.; i ca. 30 Aar Repr. f. Bogense Slagteri.



**Petersen, Anders**, Fabrikarbejder; f. 21. Juni 88 i Balle; S. af Arbdm. Peder P. og Hustru Kirstine Eriksen; g. 1. Febr. 18 m. Ingeborg Olivia P., f. 23. Febr. 99 i Lunde Sogn. 30 Medl. af Mghr. i Skamby.

**Rasmussen, Marius Hans**, Husmand; f. 13. Sept. 74 i Skamby; S. af Husmd. Rasmus R. og Hustru Ane Kirstine Hansen; g. 27. Marts 98 m. Ane Dorthea Henriksen. 30 Medl. af Mghr. i Skamby; 18 Vurdmd. t. Ejendomssk.; 19 For-



ligsmnd.; 24 Fmd. f. Nordfyns Husmdsforen.; Medl. af Grundlisteudv.



Marie Mathiasen, f. 16. April 85 i Hæsum. 26 Medl. af Mghr. i Skeby.

### SKEBY SOGN.



SKEBY KIRKE.

Oprindelig romansk Bygning; ved Middeldalderens Slutning forlænget med Hvælving i Koret, men ellers Træløft; Taarnet er fra 1595, og omtrent samtidig opførtes Vaabenhus og Ligkapel.



**Iversen, Charles Jens Emanuel**, Sognepræst; f. 25. Nov. 66 i Jerup, Elling Sogn; S. af Lærer N. E. I. og Hustru Amalie Jensen; g. 2. Jan. 96 m. Dagmar Frantsen, f. 18. Maj 74 i Mosbjerg Sogn (død 26). Student 88; cand. theol. 93; 95 Sognepr. Raabjerg; 07 Sognepr. Skeby-Otterup; Fmd. f. Mghr. i Skeby; Fmd. f. Skolekomm. f. begge Sogne.

**Larsen, Marius**, Gaardejer; f. 14. Aug. 83 i Hjadstrup; S. af Husmd. Andreas L. og Hustru Karen Marie Olsen; g. 16. April 07 m. Karen



**Larsen, Martin**, Gaardejer; f. 29. Marts 97 i Skeby; S. af Folketingsmand Mads L. og Hustru Dorthea Jensen; g. 22. Juni 18 m. Astrid Hansen, f. 25. Juni 98 i Ørritslev. 32 Medl. af Mghr. i Skeby.



**Nielsen, Marie**, f. Dam, Frue; f. 11. Marts 82 i Sdr. Draaby, Mors; D. af Husejer Poul Mikkelsen D. og Hustru Maren Kirstine Poulsen; g. 26. Okt. 07 m. Niels Magnus N., f. 13. Febr. 85 i Silkeborg. 26 Medl. af Mghr. i Skeby.



**Olsen, Hans Peter**, Eddikebrygger; f. 3. Juli 77 i Klintbjerg; S. af Arbmd. Jørgen O. og Hustru

Abelone Marie Madsen; g. 16. Dec. 02 m. Rasmine Andersen Schiby, f. 8. Marts 75 i Lunde. 14 Medl. af Mghr. i Skeby.

**Petersen, Frederik**, Gaardejer; f. 22. Sept. 76 i Hasmark; S. af Møller Rasmus P. og Hustru Johanne Marie Knudsen; g. 7. Okt. 03 m. Sophie Nielsen, f. 28. Juli 78 i Toderup. 26 Medl. af Mghr. i Skeby.



**Petersen, Marie**, f. Christensen, Enkefrue, Gaardejerske; f. 30. Aug. 82 i Hæsum; D. af Grdj. Lars C. og Hustru Anna Marie Madsen; g. 9. Juni 08 m. Ludvig P., f. 21. Marts 84 i Minstrup. 22 Medl. af Mghr. i Skeby.

#### SKOVBY SOGN.



SKOVBY KIRKE.

Kirken har bevaret sin romanske Grundstamme; i sentgotisk Tid forlænget og lidt senere tilbygget Taarn, Vaabenhus og Kapel; det indre er overhvalvet i sentgotisk Tid.

**Fich, Otto Theodor**, Sognepræst; f. 13. Jan. 70; S. af Sognepr. F. og Hustru, Karlebo; g. 27. Marts 12 m. Thora Holme, f. 16. Marts 79. Student Frborg. 88; cand. theol. 95; 95 pers. Kap. Saaby-Kidserup; 1900—01 Kaldskap. Lading-Faarup-Sabro; 11 Sognepr. Durup-Tøndering; 23 Sognepr. Skovby-Ore; Fmd. f. Mghr. i Skovby.

**Grønlund, Ole Johan Christian**, Førstelærer; f. 3. Dec. 71 i Brylle Sogn; S. af Grdj. Peter G. og



Hustru Dorthea Kirstine Jensdatter; g. m. Karen Martine Hansen, f. 3. Febr. 74 i Tolsager, Asnæs Sogn. Lærereks. Silkeborg Sem. 93; Sept. 93 Hjælpe lærer Sdr. Vium Sk.; forsk. Vikarier; Jan. 96 Krarup Sk.; 99 Abildro Sk.; Jan. 15 Førstelærer Eskildstrup Sk.; 26 Medl. af Mghr. i Skovby; 26 Kass. f. Prlønkk.; tidl. Leder af Husflidsforen.; tidl. Medl. af Værger.; Fmd. f. Hjelpek. og f. Venstrevælgerforen.



**Hansen, Christian**, Forpagter; f. 30. Marts 66 i Tulleballe; S. af Grdj. Hans Chr. Madsen og Hustru Ane Kirstine Christensen; g. 17. Maj 01 m. Henriette Thomsen, f. 14. Nov. 78 i Skelby. 16—20 og fra 26 Medl. af Mghr. i Skovby; Næstfmd.; Kirkevæрге, Sekr. og Medl. af Kirkeudv.; 22 Medl. af Best. f. Bogense Bank; 32 Næstfmd. f. Forpagternes Understøttelsesforen. f. Østift.



**Hansen, Hans**, Tømrer; f. 31. Marts 68 i Harritslev; S. af Bødker Hans Larsen og Hustru Ane Marie Rasmussen; g. 18. Maj 94 m. Ane Marie Mortensen, f. 27. Jan. 69 i Kattebjerg. 26 Medl. af Mghr. i Skovby; siden 26 Synsmand.

**Hansen, Niels**, Gaardejer; f. 10. Maj 63 i Harritslev; S. af Grdj. Knud H. og Hustru Kathrine Marie Nielsen; g. 22. April 97 m. Ane Marie



Johansen, f. 22. April 70 i Smidstruplund. 26 Medl. af Mghr. i Skovby.



Larsen, Laurits, Boelsmand; f. 3. Marts 93 paa Urup Mark; S. af Grdj. Christian L. og Hustru Ane Hansen; g. 15. Dec. 22 m. Marie Christian- sen, f. 2. Jan. 89 i Vissenbjerg. 26 Medl. af Mghr. i Skovby; 26 Medl. af Kirkeudv.



Rasmussen, Anton, Gaardejer; f. 6. Sept. 72 i Brenderup; S. af Arbm. Christen R. og Hustru Maren Chatrine Traun; g. 19. Maj 04 m. Laura Nielsen, f. 27. Okt. 79 i Skaastrup. 26 Medl. af Mghr. i Skovby; 20 Voldgiftsmd.; 20 Vurdmd.



Rasmussen, Niels Peter, Gaardejer; f. 28. Maj 87 i Rækkehusene Sørslev; S. af Husmd. Knud R. og Hustru Marie Kirstine Pedersen; g.

19. Maj 17 m. Marie R., f. 19. Maj 94 i Fjerlyk- ken. 26 Medl. af Mghr. i Skovby.

### STIGE KIRKEDISTRIKT.



STIGE KIRKE.

Opført 1886 med fladt, dekoreret Bjælke- loft. Arkitekt: Haugsted.

Leth, A. M. N., Sognepræst. Fmd. f. Mghr. i Stige. (Se Lumby).



Jensen, Petra Christine, f. Kristensen, Frue; f. 28. Nov. 68 i Over Kjærby; D. af Vejmd. Hans K. og Hustru Hansine Hansen; g. 7. Nov. 97 m. Fiskerifoged Jens Marius J., f. 28. Jan. 77 i Stige. 22 Medl. af Mghr. i Stige.



Jørgensen, Augusta, Frk.; f. 5. Nov. 76 i Lumby Sogn; D. af Lodsmd. Peter Vilhelm J., Veter- an fra Krigen 64, Dbmd., og Hustru Johanne Marie Knudsen. 30 Medl. af Mghr. i Stige; Til- syn m. Kirke og Kgrd.; Medl. af Best. f. Syge- plforen.

Nielsen, Hans Christian, Handelsgartner; f. 17. Maj 88 i Odense; S. af Farver Søren N. og Hu- stru Barbara Hansen; g. 8. April 19 m. Anna Larsen, f. 28. Dec. 89 i Lumby Sogn. 30 Medl.



af Mghr. i Stige; Tilsyn m. Kirke og Kgrd.; Fmd. f. Afholdsforen. »Fremad«.



**Pedersen, Martin**, Handelsingartner; f. 8. Jan. 78 i Odense; S. af Arbmd. Hans P. og Hustru Jensine P.; g. 4. Okt. 04 m. Ingeborg Jensen Hedelund, f. 30. Jan. 82 i Stige. 22 Medl. af Mghr. i Stige.

**Poulsen, Jonas Niels**, Kommunearbejder; f. 3. Marts 71 i Aalum Sogn; S. af Sergent Søren P. og Hustru Kirsten Nielsen; g. 19. Nov. 96 m. Kirsten Jensen, f. 30. Okt. 72 i Borup Sogn. 30 Medl. af Mghr. i Stige.

**Wohlleben, Karoline**, f. Jørgensen, Frue; f. 17. Okt. 65 i Lumby Sogn; D. af Snedker Hans Jørgen J. og Hustru Marie Hansen; g. 1. Marts 92 m. Gartner Albert W., f. 12. Febr. 67 i Faaborg. 20 Medl. af Mghr. i Stige; Næstfmd.; Tilsyn m. Kirke og Kgrd.

#### SÆRSLEV SOGN.



SÆRSLEV KIRKE.

Romansk Bygning af Granitkvadre; i Slutningen af Middelalderen opført Taarn af Munkesten og Vaabenhus, ligesom det indre er overhvalvet.



**Jørgensen, Poul Holger Kaj**, Sognepræst; f. 17. Dec. 84 i Herslev, Haderslev Stift; S. af

Sognepr. Carl Ferdinand Emil J. og Hustru Nanna Emilie Fønss; g. 16. Maj 13 m. Elise Bollette Leth, f. 8. Nov. 84 i Nim Pgrd., Aarhus St. (død 14). Student 02; cand. theol. 09; 09 Huslærer Vejlebjerg Sanatorium; 31. Jan. 12 Klokker og ord. Medhj. Vanløse-Rødovre; 29 Febr. 16 Sognepr. Nr. Omme, Ribe St.; 27 Juli 27 Sognepr. Særslev; Fmd. f. Mghr. i Særslev; titl. Fmd. f. Nr. Omme Mghr. og Værger. samt f. Kirk. Samfund og Ungdomsforen.; Fmd. f. Plhjemsforen. i Særslev Sogn. Litt. Arb.: Artikler om Kirkesang og -musik.



**Jeppesen, Maren Kirstine**, f. Jørgensen, Frue; f. 11. April 84 i Koterslev, Fyn; D. af Grdj. Jeppe J. og Hustru Anna Marie Christiansen; g. 24. Sept. 04 m. Jesper Lauritz J., f. 22. Nov. 83 i Bekke v. Jullerup. 31 Medl. af Mghr. i Særslev; 20—32 Medl. af Skolekomm.; titl. Fmd. f. Sygeplforen.



**Kjærgaard, Marie**, f. Hansen, Frue; f. 18. Nov. 91 i Hundevad, Rolfsted Sogn; D. af Teglværks-ejer Hans H. og Hustru Henriette Nielsen; g. 26. Okt. 17 m. Grdj. Søren Jensen K., f. 30. Sept. 86 i Lem ved Skive. 22 Medl. af Mghr. i Særslev.

**Larsen, Mads Rude**, Blikkenslagermester; f. 28. Nov. 77 i Kerteminde; S. af Gymnastiklærer Lauritz L. og Hustru Sara Clemmensen; g. 6. Jan. 01 m. Marie Hansine Jørgensen, f. 17. Sept. 84 i Kerteminde (død 25). 05 Mesterborgerskab i Særslev; 30 Medl. af Mghr. i Særslev; Kirkeværg; 30 Fmd. f. Sygeplforen.; 32 Medl. af Sogneraadet.

**Laursen, Hansine**, Frk., Forskolelærerinde; f. 3. Marts 78 i Vejle; D. af Murerm. Jens Chr. Norskov L. og Hustru Amalie Nielsen. Lærerindeeks. Vejle Forskolesem. 99; 1. Maj 99 Vikar og Timelærerinde Nykøbing Mors; 1. Nov. 05 Sillerslev Forsk., Mors; 1. Sept. 17 Tinghøj Forsk.; 30 Medl. af Mghr. i Særslev; 21—29



Medl. af Sogner.; 23—29 Medl. af Værger., de sidste 4 Aar Fmd.



**Nielsen, Niels Kristian**, Gaardejer; f. 10. Juli 64 i Sletterød, Fjelsted Sogn; S. af Grdj. Anders N. og Hustru Rasmine Christensen; g. 8. Nov. 95 m. Sørine Hansen, f. 2. Marts 72 i Fjelsted. 22 Medl. af Mghr. i Sørslev; 97—03 Medl. af Sogner.



**Olsen, Hans Peter**, Gaardejer; f. 2. Marts 71 i Lunde; S. af Sognefoged Lars O. og Hustru Maren Christiansen; g. 8. Juli 03 m. Anna Johanne Jørgensen, f. 24. Sept. 78 i Maderup, Sørslev Sogn. Underofficer ved 6. Infanterirgm.; 22 Medl. af Mghr. i Sørslev, Kass.; 15 Vurdmd. i Landbygn. alm. Brandfors.; 17 Medl. af Sogner.



**Petersen, Jens Jørgen Marius**, Gaardejer; f. 30. April 88 i Sørslev; S. af Grdj. Lauritz P. og Hu-

stru Thora Jensen; g. 7. Aug. 15 m. Alice Sophie Margrethe Petersen, f. 9. Juni 89 i Haarslev, Fyn. 22 Medl. af Mghr. i Sørslev; Fmd. f. K. F. U. M. og K., Bogense Distrikt.



SØRSLEV PRÆSTEGAARD.

### SØNDERSØ SOGN.



SØNDERSØ KIRKE.

Romansk Bygning af Granitkvadre; ombygget i sentgotisk Tid og tilføjet Taarn og Vaabenhus.



**Thomsen, Niels**, Sognepræst; f. 27. Maj 99 i Kysing, Saksild Sogn; S. af Førstelærer Thomas T. og Hustru Kirstine Pedersen; g. 18. Juni 24 m. Benedicte Josephine West, f. 1. Aug. 03 i Czeszewo, Polen. Student Aalborg 18; cand. theol. 24; 25. April 24 res. Kap. Hjørring; 5. Jan. 26 Sognepr. Skallerup-Vennebjerg; 16 Juni 32 Sognepr. Søndersø; Fmd. f. Mghr. i Søndersø; fra 32 Fmd. f. Skolekomm.

**Hansen, Niels**, Gæstgiver; f. 21. Febr. 68 i Søndersø Sogn; S. af Grdj. Hans Chr. H. og Hustru Ane Kirstine Nielsen; g. 17. Jan. 19 m. Karoline Jacobsen, f. 21. Marts 85 i Bogense. 26 Medl. af Mghr. i Søndersø; Kirkeværge; i 26 Aar Fmd. f.



Søndersø Mejeri; Fmd. f. Kvægavlsforen.; Fmd. f. Elektricitetsværket; i 8 Aar Medl. af Sogner.



**Jensen, Hans Peter**, Mejeribestyrer; f. 7. April 74 i Lestrup, Kongsted Sogn; S. af Grdj. Hans J. og Hustru Karen Sofie Nielsen; g. 24. Nov. 05 m. Karen Petersen, f. 28. Dec. 75 i Engeldrup, Grindløse Sogn. Køng Højsk. 96—97; Ladelund Mælkerisk. 98; 26 Medl. af Mghr. i Søndersø, Næstfmd.



**Jespersen Solund, Martin**, Gaardejer; f. 17. Marts 85 i Brahetrolleborg; S. af Grdj. Peter J. og Hustru Karen Marie Jørgensen; g. 14. Okt. 11 m. Marie Kirstine Jørgensen, f. 17. Sept. 87 i Søndersø Sogn. 26 Medl. af Mghr. i Søndersø; Kirketilsyn.



**Jørgensen, Kirstine**, f. Hansen, Frue, Gaardejerske; f. 27. Nov. 79 i Sollinge Sogn; D. af

Væver Henrik H. og Hustru Maren Kirstine Pedersen; g. 19. Maj 06 m. Jørgen J., f. 11. Dec. 72 i Skamby Sogn (død 26). 26 Medl. af Mghr. i Søndersø; Kirketilsyn.



**Nielsen, Hans**, Partikulier; f. 11. Dec. 55 i Søndersø Sogn; S. af Landmd. Lars Jensen og Hustru Karen Hansdatter; g. 2. April 98 m. Anna Marie Christiansen, f. 27. Marts 49 i Søndersø (død 08). 22 Medl. af Mghr. i Søndersø; Kass. f. samtl. Kirkek.



**Pedersen, Johan**, Gaardejer; f. 2. Nov. 77 i Klinte Sogn; S. af Husmd. Jeppe P. og Hustru Hjæremine Petrine Rasmussen; g. 30. Marts 04 m. Mathilde Hansen, f. 27. Febr. 77 i Søndersø Sogn. 26 Medl. af Mghr. i Søndersø; Kirketils.

**Sørensen, Marius**, Gaardejer; f. 4. Sept. 84 i Lumby Sogn; S. af Grdj. Christian S. og Hustru Signe Knudsen; g. 4. Aug. 08 m. Kathrine Knudsen, f. 21. April 86 i Næsbyhovedbrøby. 26 Medl. af Mghr. i Søndersø; Medl. af Pgrdudv.



SØNDERSØ PRÆSTEGAARD.

## UGGERSLEV SOGN.



UGGERSLEV KIRKE.

Romansk Kampestensbygning; i sentgotisk Tid er tilbygget Vaabenhus; Taarnet er opført eller ombygget 1754.



**Fønss-Jørgensen, Georg Johannes**, Sognepræst; f. 18. Dec. 74 i Pjedsted; S. af Sognepr. Carl Ferdinand Emil J. og Hustru Nanna Emilie Fønss; g. 6. Juli 15 m. Anna Marie Petrine Schousboe, f. 30. Nov. 84 i Gadbjerg. Student Fredericia 93; cand. theol. 01; 01—03 Huslærer Kalø; 04 pers. Kap. Vivild-Vejlby; 09 Sognepr. Hanning; 20 Sognepr. Tullebølle; 29 Sognepr. Uggerslev-Nr. Højrup; Fmd. f. Mghr. i Uggerslev; 24—29 Kredsmd. f. Santalmiss.; Næstfmd. f. Kredsforb. f. K. F. U. M. og K. i Bøense Distr.; Medl. af Best. f. Kredsforb. f. Santalmiss. i Odense Amt.

**Boiesen, Poul**, Husmand og Graver; f. 3. Marts 71 i Villerslev Sogn; S. af Møller Søren B. og Hustru Mariane Madsen; g. 2. Nov. 96 m. Karen Kirstine Pedersen, f. 3. Marts 70 i Østrup Sogn (død 21). 30 Medl. af Mghr. i Uggerslev; Medl. af Kgrdudv.



**Jensen, Kirstine**, f. Madsen, Frue; f. 7. Jan. 96 i Uggerslev; D. af Grdj. Mads M. og Hustru

Ingeborg Jensen; g. 28. Sept. 23 m. Martin J., f. 6. Febr. 90 i Uggerslev Sogn. 26 Medl. af Mghr. i Uggerslev; Kirketils.

**Madsen, Mads Peter**, Gaardejer; f. 14. Marts 81 i Melby Sogn; S. af Husmd. Anders M. og Hustru Hansine Dorthea Jensen; g. 23. Juli 04 m. Laura Marie Nielsen, f. 10. Febr. 79 i Melby Sogn. 26 Medl. af Mghr. i Uggerslev; Kirkevæрге; Tils. m. Pgrd. og Kirken; Tillidsmd. f. Nordfynske Landboforen.

**Nielsen, Dorthea**, f. Berntsen, Frue; f. 25. April 82 i Skamby Sogn; D. af Smed Jørgen B. og Hustru Ane Madsen; g. 29. Maj 09 m. Otto Laurits N., f. 28. Sept. 82 i Klinte Sogn. 26 Medl. af Mghr. i Uggerslev; Medl. af Valgbest.



**Olsen, Niels Henrik**, Gaardejer; f. 31. Maj 79 i Køng Sogn; S. af Husmd. Lars O. og Hustru Ane Larsen; g. 29. Jan. 15 m. Kirstine Luise Christensen, f. 31. Okt. 84 i Uggerslev Sogn. 30 Medl. af Mghr. i Uggerslev; Kass. f. Prlønkn.; Fmd. f. Elektricitetsværket; Medl. af Best. f. Kappendrup Mejeri.

**Rasmussen, Lars Christian**, Gaardejer; f. 28. Dec. 76 i Birkum, Fraugde Sogn; S. af Grdj. Hans Jakob R. og Hustru Elisabeth Christiansen; g. 9. Okt. 09 m. Vilhelmine Christensen, f. 14. Febr. 81 i Uggerslev. 26 Medl. af Mghr. i Uggerslev; Næstfmd.; 21—23 Medl. af Sogner.



UGGERSLEV PRÆSTEGAARD.

## VEFLINGE SOGN.



VEFLINGE KIRKE.

Højtliggende romansk Bygning; i den senere Middelalder forlænget og overhvalvet; Taarn og Vaabenhus er sentsgotiske Tilbygninger.



**Johansen, Carl Julius Joseph Johannes**, Sognepræst; f. 3. Juli 67 i Kbhvn.; S. af Møbel-fabrikant Jon Isak J. og Hustru Josephine Antonie Christensen; g. 28. Sept. 17 m. Karen Alethe Lystrup, f. 4. Febr. 79 i Bandholm. Student Metropolitansk. 84; cand. theol 91; 93 Sognepr. Vaagø Præstegæld, Færøerne; 14 Sognepr. Veflinge; Fmd. f. Mghr. i Veflinge; Fmd. f. Børneværnet, f. Skolekomm. og f. Veflinge Idrætsklub. Litt. Arb.: Pjecer til Nordvestfyns Ugeblad samt til Færøsk Kirketidende.



**Frederiksen, Ane Marie**, f. Steffensen, Frue; f. 18. Sept. 78 i Koterslev; D. af Husmd. Jens S. og Hustru Ane Andersen; g. 26. Sept. 1900 m. Frederik F., f. 15. Febr. 70 i Veflinge. 22 Medl. af Mghr. i Veflinge; Medl. af Valgbest.

**Larsen, Lars Christian**, Gaardejer; f. 4. Sept. 83 i Vigerslev Sogn; S. af Husmd. Mads L. og Hustru Rasmine Kirstine Johansen; g. 24. Maj 13 m. Maren Johanne Andersen, f. 7. Maj



89 i Vissenbjerg Sogn. 26 Medl. af Mghr. i Veflinge; Tils. m. Pgrdjorden.

**Mikkelsen, Jørgen Martin**, Husejer; f. 3. Nov. 74 i Barrit Sogn v. Horsens; S. af Husmd. Peter M. og Hustru Ane Marie Jørgensen; g. 16. Juni 1900 m. Ane Marie Nielsen, f. 29. Juli 74 i Veflinge Sogn. Medl. af Mghr. i Veflinge; Medl. af Valgbest.



**Møller, Peder Christoffer**, Rentier; f. 10. Dec. 74 i Veflinge Sogn; S. af Grdj. Gregers Petersen og Hustru Kristiane Christoffersen; g. 4. April 09 m. Johanne Marie Nielsen, f. 12. Sept. 79 i Sønderø. 26 Medl. af Mghr. i Veflinge; Tils. m. Pgrd. og Pgrdjorden.

**Nielsen, Hans Jørgen**, Førstelærer; f. 15. Sept. 72 i Sørslev Sogn; S. af Boelsmd. Niels N. og Hustru Anne Pedersen; g. 12. Sept. 07 m. Kathrine Rasmussen, f. 4. Jan. 83 i Sanderum Sogn. Lærereks. Gedved Sem. 01; 1. Nov. 01 Vikar Lintrup Sk. v. Holsted; 1. Jan. 02 Hjælpel. Sanderum Sk.; 1. Sept. 05 Seden Sk. v. Odense; 1. Jan. 06 Andenl. Ore Sk.; 1. Jan. 07 Førstel. Veflinge Sk.; Medl. af Mghr. i Veflinge; Kirkevæрге; Regnskabsf. f. de kirk. Kass.; tidl. Medl. af Værger.



**Poulsen, Karen Margrethe Cecilie**, f. Hansen, Frue; f. 31. Marts 85 i Vallekilde Sogn; D. af

Møller Lars Peter H. og Hustru Kirstine Rasmussen; g. 28. Okt. 10 m. Aksel Chr. Poul P., f. 5. Maj 80 i Veflinge Sogn. 26 Medl. af Mghr. i Veflinge; Kirketils.



**Rasmussen, Hans**, Partikulier; f. 11. April 56 i Birkende Sogn; S. af Møller Rasmus Hansen og Hustru Ane Marie Hansdatter, 22 Medl. af Mghr. i Veflinge; Medl. af Kirkebest.; Fmd. f. Julens Glæde i Sognet.



VEFLINGE PRÆSTEGAARD.

#### VIGERSLEV SOGN.



VIGERSLEV KIRKE.

Stærkt ombygget paa Reformationstiden; Taarn og Vaabenhus er sentgotiske Tilbygninger; det indre er overhvalvet.

**Rasmussen, Jens Hugo Daniel**, Sognepræst; f. 2. Febr. 98 i Viborg, Søndre Sogn; S. af Forretningsf. Daniel R. og Hustru Maren Thomsen. Student Kolding 16; cand. theol 23; 14. April 23 midlert. prv. Medhj. hos Sognepr. paa Thurø; 1. Jan. 28—28. April 28 kst. Sognepr. smst.; 16. Maj 28 res. Kap. Vissenbjerg; 12. Sept.

29 Sognepr. Vigerslev; Medl. af Mghr. i Vigerslev; Kass. f. Kirkek. og Kirkebetj.



**Berner-Schilden-Holsten, M. S. Louise**, f. Comtesse Knuth, Lensbaronesse; f. 26. Juni 82 paa Østergaard; D. af Greve C. Knuth-Lilliendal og Hustru, f. Comtesse Lerche; g. 3. Dec. 04 m. Lensbaron B.-S.-H., f. 18. Juli 81 paa Holstenshuus. 16—20 og fra 22 Medl. af Mghr. i Vigerslev; Fmd. f. Kirkek.; Fmd. f. Sygeplf. foren.; tidl. et Par Aar Medl. af Plbørnstils.



**Hansen, Hans Christian**, Gaardejer; f. 24. April 75 i Vester Aaby, Sydfyn; S. af Vognd. Peter H. og Hustru Cecilie Mogensen-Dyre; g. 15. Juli 04 m. Maren Sølund, f. 23. Jan. 79 i Brahetrolleborg. 19 Medl. af Mghr. i Vigerslev; Medl. af Kirkeudv.; Medl. af Best. f. Understøttelsesforen.



**Jensen, Jens Marius**, Gaardejer, Sognefoged; f. 22. Febr. 84 i Morud; S. af Sognef. Mathias J. og Hustru Karen Marie Madsen; g. 30. Juli 09 m. Anna Kirstine Sørensen, f. 28. Marts 82 i Morud. Dalum Landbrsk. 05—06; 22 Medl. af Mghr. i Vigerslev; Kass. f. Prlønkk.; 16 Fmd. f. Rue Mejeri; 17 Fmd. f. Sygek.

**Larsen, Lars Peder**, Gaardejer; f. 26. Okt. 81 i Haverhed; S. af Husmd. Jens L. og Hustru



Maren Pedersen; g. 8. Okt. 05 m. Julie Blæsbjerg, f. 14. Jan. 82 i Taagerud. Siden 25 Ejer af Fødegaarden; 27 Medl. af Mghr. i Vigerslev; siden 12 Medl. af Best. f. Hjælpek.; Fmd. f. Svinereguleringsnævnet; Medl. af Best. f. Hjælpek.; tidl. Medl. af Best. f. Rue Mejeri.



Nielsen, Niels Johannes, Statshusmand; f. 5. April 94 i Vigerslev; S. af Skomager Johan Chr. N. og Hustru Karoline Kirstine N.; g. 1. Marts 20 m. Martha Andersen, f. 30. Marts 95 i Fraugde. 30 Medl. af Mghr. i Vigerslev; 29—30 udtaget som Nævning.



Nielsen, Niels Jørgen, Husmand; f. 30. Marts 69 i Rue; S. af Snedker Christian B. N. og Hustru Ane Kirstine Olsen; g. 9. April 1900 m. Maren Kirstine Larsen, f. 20. Febr. 73 i Haverhed. 21 Medl. af Mghr. i Vigerslev; 12—25 Medl. af Best. f. Hjælpek.

Pedersen, Jens Peder, Sognefoged, Dbm.; f. 17. Marts 65 i Vigerslev; S. af Grdj. Simon P. og Hustru Dorthea Jensen; g. 20. Dec. 88 m. Anine P., f. 19. Dec. 64 i Brænderup Sogn. 19 Medl. af Mghr. i Vigerslev, Fmd.; Sognefoged f.



Sognets nordl. Distr.; Amtsrevisor f. Landkomm.; Kommkass.

### ØSTRUP SOGN.



ØSTRUP KIRKE.

Munkestensbygning fra sentromansk Tid; i sentgotisk Tid tilbyggedes det lave Taarn, som ombyggedes 1827.



Jensen, Jens Peter, Sognepræst; f. 14. Juli 67 i Oense, Ølsted Sogn; S. af Grdj. Peder Therikildsen J. og Hustru Kirsten Nielsen; g. 9. Dec. 14 m. Anne Juel, f. 14. Aug. 70 i Stouby Sogn. Student Horsens 88; cand. theol. Sommeren 95; 96—98 Lærer Vestbirk Højsk.; 99—03 Lærer Kirkegaards Realsk., Aarhus; 8. Juni 04 Sognepr. Vinding-Vind; 26. Juni 18 Sognepr. Kolind-Ebdrup-Skarresø; 13. Sept. 22 Sognepr. Østrup; Fmd. f. Mghr. i Østrup; siden 28 Fmd. f. Stamhuset Østrupgaard Hospitals Legat.

Hansen, Einar, Husmand. Medl. af Mghr. i Østrup.

Jørgensen, Emanuel, Gaardejer; f. 2. Sept. 91 i Brænderup Sogn; S. af Bager Johan J. og Hustru Ane Luise Hansen; g. 12. Dec. 13 m. Mar-



tha Rasmussen, f. 10. Febr. 91 i Skeby Sogn. 26 Medl. af Mghr. i Østrup; Kass. f. Prlønknk.



70 i Østrup Sogn. 30 Medl. af Mghr. i Østrup; Kirketils.; Medl. af Valgbest.



**Larsen, Laur.**, Sognefoged; f. 4. Febr. 86 i Odense; S. af Grdj. Lars L. og Hustru Anc Dorthe L.; g. 28. Sept. 16 m. Karen Møller, f. 16. Dec. 93 i Fjelsted. 26 Medl. af Mghr. i Østrup; Næstfmd.

**Modal, Olga Kathrine Marie**, f. Knudsen, Frue; f. 10. Jan. 80 i Østrup Sogn; D. af Husmd. Anders K. og Hustru Trine Margrete Nielsen; g. 9. Nov. 01 m. Anders Knudsen M., f. 28. Jan.



**Nielsen, Astrid Henriette**, Frk., Forskolelærerinde; f. 7. Nov. 85 i Stenstrup, Fyn; D. af Førstelærer Jørgen N. og Hustru Elisabeth Jensen. Lærerindeeks. Varde Forskolesem. 06; korte Kursus; 1. Jan. 07 Forskolelærerinde Hasmark; 1. Marts 11 Oure og Vejstrup; 1. Jan. 19 Østrup Forskole; 30 Medl. af Mghr. i Østrup.

**Ørneberg, P. S. P.**, Gaardejer. Medl. af Mghr. i Østrup.

## BAAG HERREDS PROVSTI.

C. F. HANSEN, Sognepræst til Assens, Provst.

### AARUP KIRKEDISTRIKT.

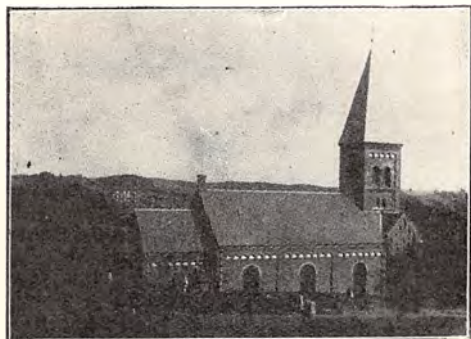

AARUP KIRKE.

Opført i Rundbuestil; indviet 8. Nov. 1903. Arkitekt: N. P. Jensen.

**Petersen, Peter**, Sognepræst. Medl. af Mghr. i Aarup. (Se Skydebjerg).

**Andersen, Anna Kristine**, f. Hansen, Frue; f. 20. April 75 i Brobyskov, Jordløse Sogn; D. af



Snedkerm. Jens H. og Hustru Marie Nielsen; g. 1. Marts 08 m. Sagfører Carl Martinus A., f. 8. Nov. 80 i Middelfart. Privatlærerinde; 16 Medl. af Mghr. i Aarup; Næstfmd.

**Jensen, Jens Marius**, Æghandler; f. 10. Juni 87 i Ellinge; S. af Husmd. Anders J. og Hustru Maren Dorthea Madsen; g. 4. Aug. 23 m. Ellen Kirstine Madsen, f. 30. Okt. 97 i Rynkeby. 30 Medl. af Mghr. i Aarup; Kass.; Medl. af Pgrduv.

**Jørgensen, J.**, Fragtmand. Medl. af Mghr. i Aarup.



**Kristensen, Aksel**, Gartner; f. 15. Juni 90 i Dons; S. af Gartner Jens Christian K. og Hustru Bodil Marie Johansen; g. 30. Marts 18 m. Thyra Hansen Dalskov, f. 22. Febr. 90 i Ringe Sogn. 30 Medl. af Mghr. i Aarup; Kass.; Kirkevæрге.



**Møller, Johannes Carl Niels**, praktis. Læge; f. 25. Maj 81 i Odense; S. af Prof. P. K. M. og Hustru Helga Agnethe Madsen; g. 24. Nov. 23 m. Rosa Salomon, f. 4. April 87 i Høver v. Aarhus. 14—32 Læge v. Assens Amts Sygehus i Aarup, før det blev omd. til Tuberkulosehosp.; 31 Medl. af Mghr. i Aarup.



**Pedersen, Peder Nielsen**, Mejeriejer; f. 10. Marts 72 i Nr. Thise; S. af Grdj. Jacob P. og Hustru Maren P.; g. 1. Jan. 11 m. Anna Augusta Sofie Beck, f. 7. Febr. 82 i Nyborg. 30 Medl. af Mghr. i Aarup; Fmd. f. Valgbest.



**Sørensen, Jens Jacob Christian**, Købmand, R. af Dbg.; f. 17. Maj 72 i Aarup; S. af Købmd. Chr. S. og Hustru Anna Olsen; g. 24. Okt. 96 m. Maja Thomsen, f. 14. Dec. 72. Student 89; Løjtnant i Hæren 94; indkaldt som Adjutant v. en Bataill. under Krigen; Handelslærling. P. Jørgensens Søner, Odense, 89—92; 92—93 Kommis i Aarup; 95—97 Bogholder i Anton Nielsens en gros Forretn.; 97—09 Bogholder i Aarup; 22 Medl. af Mghr. i Aarup; siden 25 Fmd.; Kirkevæрге; 10—26 Sparekassedir.; 1900—30 Medl. af Best. f. Aarup & Omegns Handelsforen.; Fmd. f. Pris-

reguleringskomm. i Skydebjerg og Orte Sogne under Krigen; siden 28 Fmd. f. Aarup Bank; Fmd. f. Aarup tekniske Sk.; fra 28 Fmd. f. Nævningegrundlisten; fra 14 Næstfmd. f. Morud Handeldshus; Medl. af Best. i Kræftkomiteen f. Assens Amt.

ASSENS KØBSTAD.



ASSENS KIRKE.

Opført omkring 1600 af røde Munkesten; restaureret 1842—56 og igen 1881—84 under Ledelse af Arkitekt C. Lendorf.



**Hansen, Christian Frederik**, Sognepræst, Provst; f. 27. April 71 i Sir v. Holstebro; S. af Førstelærer, Folketingsmd. Hans Jørgen Hansen-Sir og Hustru Ludovika Frederikke Henriette Gundelach; g. 2. Nov. 99 m. Yelva Sophie Camilla Schmidt, f. 30. Dec. 73 i Holstebro. Student Viborg 90; cand. theol 97; 23. Aug. 98 pers. Kap. Horne, Fyens Stift; 1. Juli 03 Sognepr. Horne-Asdal i Aalborg St.; 23. Marts 10 Sognepr. Andst i Ribe St.; 3. Sept. 15 Sognepr. Sect. Hans-Sect. Olai i Aalborg St.; 9. Juni 20 Sognepr. Assens Købstad i Fyens St.; 25. Maj 28 Provst for Baag Herreds Provsti; Fmd. f. Mghr. i Assens; 20—32 Fmd. f. Væрге.; 20—34 Fmd. f. Skolekomm.; Medl. af Best. f. Haslev Gymn.

**Becker, Andreas Holm**, res. Kapellan; f. 18. Dec. 72 i Randers; S. af Sagfører Richard B. og Hustru Mathea Holm; g. 31. Okt. 99 m. Jenny



Poulsen, f. 17. Nov. 73 i Randers. Student Randers 91; cand. theol. Jan. 98; 99 ord. Medhj. Østrup-Hjadstrup; 05 Kaldskap. Korsør-Taarnborg; 10 Sognepr. Vithen-Haldum-Hadsten; 16 res. Kap. Assens; Medl. af Mghr. i Assens; Næstfmd; Afsked 30. April 34.



**Beierholm-Pedersen, Hans Adolf**, Snedkermeister; f. 6. Sept. 82 i Gjelsted; S. af Landpb. Peder P. og Hustru Elisabeth Beierholm; g. 1. Maj 12 m. Anne Larsen, f. 29. Nov. 83 i Gamtofte. 30 Medl. af Mghr. i Assens; Fmd. f. Pgrdtilsyn; Medl. af Kirketilsynet; siden 16 Medl. af Best. f. Tekn. Sk.; siden 22 Medl. af Best. f. Haandværkersparek.; siden 27 Medl. af Best. f. Haandværk.- og Industriforen.; Medl. af Best. f. forsk. Sportsforen.



**Hasrud, Kristian**, Portør; f. 4. Juni 76 i Husby Sogn; S. af Blikkenslager Rasmus Hansen og Hustru Karen H.; g. 7. Maj 98 m. Hansine Caroline Hansen, f. 18. Marts 75 i Viborg sdr. Sogn. 12 Medl. af Mghr. i Assens; Medl. af Best. f. det gl. Kgrdudv. og Markudv. samt af det økon. Ud. og Valgbest.; Medl. af Kredsraadet f. Kredslogen Thor; Fmd. f. Byggeudv. i N. I. O. G. T.

**Jørgensen, Jørgen**, Fisker; f. 15. Febr. 66 i Tanderup Sogn; S. af Landmd. Hans Chr. J.



og Hustru Mette Marie Sørensen; g. 8. Nov. 95 m. Karen Kirstine Rasmussen, f. 24. Nov. 65 i Barløse Sogn. 26 Medl. af Mghr. i Assens; Medl. af Kgrdudv.

**Larsen, Ellen**, f. Hansen, Frue; f. 20. Maj 95 i Vaabensted Sogn (Loll.); D. af Best. Hans Peter H. og Hustru Anna Nielsen; g. 3. Marts 18 m. Alfred L., f. 19. Aug. 87 i Tølløse Sogn. 32 Medl. af Mghr. i Assens; Medl. af Markudv. og Kgrdudv. (ny K.).

**Mortensen, Petra**, f. Witt, Frue; f. 20. Nov. 82 i Assens; D. af Hattemager Heinrich W. og Hustru Linna Werker; g. 8. Juni 13 m. Lars Peder M., f. 10. Okt. 82 i Flemløse Sogn. 22 Medl. af Mghr. i Assens; Medl. af Kgrdudv. og Ud. f. Kirkebøssen samt Kirketilsyn.



**Mourier, Axel**, Fabrikbestyrer, Assens Sukkerfabrik; f. 20. Okt. 71 i Kbhvn.; S. af Bankfuldm. Ferd. M. og Hustru Hulda Wulff Mourier; g. 24. Febr. 12 m. Ellen Emilie Hansen, f. 6. Febr. 83 i Kbhvn. Student 90; cand. polyt. 95; 26 Medl. af Mghr. i Assens; Fmd. f. Markudv.; Medl. af Kgrdudv. (gl. K.); 18—21 Kirkeværg v. Ansgars Kirke, Odense.



**Nielsen, Theodor**, Ingeniør, Underbestyrer v. Assens Sukkerfabrik; f. 20. April 85 i Kbhvn.;

S. af Manufakturhdl. F. C. N. og Hustru Sophie Amélie Israel; g. 11. Sept. 15 m. Ellen Marianne Emma Alice Regina Ahrens, f. 23. Okt. 92 i Hamborg. Student 03; cand. polyt 09; Løjtnant i Artilleriet; 22—26 og fra 30 Medl. af Mghr. i Assens; Fmd. f. Udv. f. Kirkebygning og -plads; Fmd. f. Udv. f. den ny Kgrd.; siden 18 Fmd. f. Assens K. F. U. M.



**Olesen, Niels Martin**, Maskinmester; f. 20. Aug. 68 i Aasum Sogn; S. af Murer Peter O. og Hustru Ane Marie Nielsen; g. 28. April 21 m. Christine Elisabeth Christiansen, f. 26. April 74 i Thurup Sogn. Udd. som Kobbersmed; 22 Medl. af Mghr. i Assens; Medl. af Tilsyn m. Kirkepladsen; Medl. af Pgrdudv.



**Plum, Ingrid B.**, f. Hvenegaard, Frue; f. 7. Juli 78 i Gaarslev Sogn; D. af Forpagter Jørgen Chr. Michael H. og Hustru Marie Mariane Brandt; g. 12. Juli 02 m. Thorvald Sophus Bretteville P., f. 10. Okt. 76 i Assens. 15 Medl. af Mghr. i Assens; Medl. af Best. f. Fyns Mghrforen.; tidl. Medl. af Væger.; udtaget som Nævning; Medl. af Assens Børneasykl.



**Rosted, Maj**, f. Sørensen, Frue; f. 22. Maj 76 i Hjørring; D. af Urmager Lars J. S. og Hustru Inger Nørregaard S.; g. 9. Maj 02 m. Redaktør Kr. R., f. 1. Jan. 69 i Sorbymagle v. Slagelse. 26 Medl.

Dansk Kirke-Stat II.

af Mghr. i Assens; Medl. af Kirketilsynet; Medl. af Byraadet og Medl. af Skoleudv.



ASSENS PRÆSTEGAARD.

### BAAGØ SOGN.



BAAGØ KIRKE.

Opført af smaa, gule Sten; indviet 3. Nov. 1861.

**Eskildsen, Kristian**, Sognepræst og Skolelærer; f. 9. Dec. 06 i Grindsted; S. af Tømrerm. Eskild E. og Hustru Ingeborg Margrethe Nielsen. Student Ribe 24; cand. theol 30; 30—32 Manuduktør; 32 Sognepr. og Skolelærer Baagø; Fmd. f. Mghr. paa Baagø; Kirkevæрге.

**Andersen, Valentin**, Fisker; f. 22. Nov. 80 i Baagø Sogn; S. af Husmd. Lars A. og Hustru



Mette Marie Hansen; g. 21. Nov. 03 m. Maren Dorteia Nielsen, f. 11. April 80 i Sandager Sogn. 31 Medl. af Mghr. paa Baagø.



18 m. Karl K., f. 2. Juli 92 i Assens. 27 Medl. af Mghr. paa Baagø.



**Hansen, Niels Jørgen**, Fyrpasser og Toldopsynsmand; f. 7. Marts 93 i Baagø Sogn; S. af Husmd. Hans Peder H. og Hustru Johanne Jørgensen; g. 15. Okt. 21 m. Nielsine Pedersen, f. 5. Dec. 96 i Thurup Sogn. 30 Medl. af Mghr. paa Baagø; Næstfmd.



**Simonsen, Martin**, Gaardejer; f. 4. Febr. 99 paa Baagø; S. af Grdj. Nis S. og Hustru Anna Andersen; g. 2. Sept. 25 m. Karen Andersen, f. 25. Nov. 99 i Husby Sogn. 30 Medl. af Mghr. paa Baagø; tidl. Fmd. i 2 Aar; Fmd. f. Kr. Lytterforen.; i 2 Aar Fmd. f. Sogner.



**Jørgensen, Anna**, f. Eriksen, Frue; f. 18. Juli 94 i Sdr. Broby; D. af Grdj. Hans Rasmussen E. og Hustru Rasmine Hansen; g. 25. Maj 26 m. Postbud M. J., f. 29. Jan. 87 i Baagø Sogn. 26 Medl. af Mghr. paa Baagø.



**Simonsen, Simon Kristian**, Gaardejer; f. 4. Juni 91 i Baagø Sogn; S. af Grdj. Lars S. og Hustru Kirsten Larsen; g. 5. Maj 22 m. Ane Marie S., f. 23. Dec. 94 i Baagø Sogn. 30 Medl. af Mghr. paa Baagø; Kass. f. samtl. Kirkek.



BAAGØ PRÆSTEGAARD.

**Koch, Karen**, f. Hansen, Frue; f. 15. Jan. 95 i Baagø Sogn; D. af Husmd. Hans Peter H. og Hustru Anna Johanne Jørgensen; g. 31. Aug.

## BARLØSE SOGN.



BARLØSE KIRKE.

Højtliggende romansk Bygning; ombygget i sentgotisk Tid og tilføjet Taarn samt Vaabenhus.

**Blume, Alf**, Sognepræst; f. 14. Sept. 78 i Vistoft; S. af Provst P. E. B. og Hustru J. M. Sophie With; g. 26. Juni 12 m. Inger Baden, f. 13. Aug. 93 i Kbhvn. Student Frborg 97; cand. theol. 02; 03 Sekr. K. F. U. M. Herning; 04 pers. Kap. Ø. Hæsinge; 08 Kat. Helligaands K., Kbhvn.; 13 Kaldskap. Faaborg-Diernisse; 17 Sognepr. Barløse; Fmd. f. Mghr. i Barløse.



**Hansen, August**, Smed; f. 12. Sept. 80 i Kaslund; S. af Smed Hans Peder H. og Hustru Karen H.; g. 7. April 09 m. Maren Christensen, f. 6. April 82 i Hjærup. Haslev Højsk. 01—02; 30 Medl. af Mghr. i Barløse; Medl. af Best. f. Sygeplejeforen.



**Hansen, Rasmus**, Gaardejer; f. 11. Dec. 76 i Saltøfte; S. af Grdj. Ole H. og Hustru Maren Petersen; g. 10. Okt. 22 m. Gerda Nielsen, f. 26. Okt. 94 i Mesinge. Dalum Landbrsk. 96—97; si-

den 03 Grdj.; 30 Medl. af Mghr. i Barløse; Næstfmd.; 13—21 Medl. af Sogner.



**Jensen, Anna**, f. Sørensen, Frue; f. 22. Febr. 1900 i Gamtofte; D. af Grdj. Mads S. og Hustru Johanne Madsen; g. 18. Juli 26 m. Poul J., f. 9. Marts 04 i Køng. Særsløv Højsk. 20; 30 Medl. af Mghr. i Barløse.



**Jensen, Hans**, Husmand; f. 10. Nov. 82 i Serrikslev; S. af Grdj. Niels J. og Hustru Marie Petersen; g. 13. Okt. 08 m. Sofie Alsing, f. 10. Aug. 80 i Rudme. Vraa Højsk. 99—1900; 30 Medl. af Mghr. i Barløse, Kass.; Medl. af Best. f. Kontrolforen.; Medl. af Best. f. Kr. Lytterforen.

**Larsen, Marie**, f. Larsen, Frue; f. 24. Marts 93 i Aaker, Bornholm; g. m. Boelsmd. Jørgen Kristian L., f. 20. Sept. 90. 30 Medl. af Mghr. i Barløse.



**Rasmussen, Lars**, Gaardejer; f. 19. Marts 72 i Turup; S. af Husmd. Anders R. og Hustru Ane Margrethe Poulsen; g. 12. Nov. 97 m. Ane Madsen, f. 23. Febr. 70 i Gamtofte. Siden 04 Grdj.; 30 Medl. af Mghr. i Barløse; Kirkeværge; Vurdmd. t. Ejendomsnk.

## DRESLETTE SOGN.



DRESLETTE KIRKE.

Fra romansk Tid; ombygget i sentgotisk Tid og overhvælvet samt tilføjet søndre Korsarm; 1785—87 ombygget og tilbygget nordre Korsarm samt nyt Taarn.

**Madsen, Sigurd**, Sognepræst; f. 22. Febr. 76 i Førlev; S. af Sognepr., Provst R. C. M. og Hustru Sofie Ballin; g. 28. Sept. 10 m. Ellen Hauschultz, f. 29. Dec. 79 i Randers. Student Horsens 94; cand. theol. 01; Huslærer; 02 Sekr. K. F. U. M. og Lærer Randers; 05 Medhj. hos Generalsekr. f. K. F. U. M.; 09 Sognepr. Gellerup; 18 Sognepr. Dreslette; Fmd. f. Mghr. i Dreslette; Medl. af Værger. Litt. Arb.: Oversatte John Mott. af Dr. Karl Friis (15); Biografi af M. Samuel Jørgensen (29).



**Jørgensen, Jørgen**, Gaardejer; f. 12. Dec. 76 i Dreslette; S. af Grdj. Martin J. og Hustru Birtha Rasmussen; g. 15. Dec. 11 m. Karen Petersen, f. 2. Jan. 85 i Lillelund. I 8 Aar Medl. af Mghr. i Dreslette; Medl. af Pgrdtilsyn; siden 22 Fmd. f. Mejeriet; siden 09 Fmd. f. Kvægavlsforen.; 04 Fmd. f. Kontrollforen.



**Larsen, Hans**, Regnskabskonsulent; f. 25. Febr. 65 i Ungersbjerg; S. af Landbruger Lars Jørgen-

sen og Hustru Kirsten J. 01—17 Kontrolass.; 10 Aar i Asnæs; 6 Aar i Viborg; siden 17 Regnskabskonsulent i Baag Herreds Landboforen.; fra 22 Medl. af Mghr. i Dreslette, Kass.



**Madsen, Hans**, Gaardejer; f. 7. Febr. 80 i Dreslette; S. af Grdj. Peder M. og Hustru Karen Hansen; g. 30. April 08 m. Marie Mortensen, f. 17. Aug. 83 i Hastrup. I 20 Aar Medl. af Mghr. i Dreslette, Næstfmd.; Fmd. f. Dreslette Sparek.; Landvæsenskommisær; Sekr. i Baag Herreds Landboforen.

**Madsen, Marinus**, Gaardejer. Medl. af Mghr. i Dreslette.



**Nielsen, Lars Peter**, Gaardejer; f. 29. Okt. 70 i Enemærket; S. af Grdj. Lars Peter N. og Hustru Karen N.; g. 29. Sept. 11 m. Rasmine Jørgensen, f. 21. Sept. 66 i Dreslette. Medl. af Mghr. i Dreslette; i 2 Perioder Medl. af Sogner.

**Pedersen, Carl**, Gaardejer. Medl. af Mghr. i Dreslette.



**Stevnsbo, Rasmus**, Gaardejer; f. 2. Sept. 92 i Dreslette; S. af Grdj. H. J. Petersen og Hustru Kirstine Rasmussen; g. 14. Okt. 22 m. Marie Jensen, f. 16. Aug. 90 i Dreslette. I 4 Aar Medl. af Mghr. i Dreslette; Fmd. f. Pgrdudv.; Vurderingsmd. f. Landbyggn. alm. Brandfors.

**Stougaard, R.**, Boelsmand, Ungersbjerg; f. 19. Juli 65. 12—16 og fra 33 Medl. af Mghr. i Dreslette.



DRESLETTE PRÆSTEGAARD.

FLEMLØSE SOGN.



FLEMLØSE KIRKE.

Romansk Fraadstensbygning; i sengotisk Tid forlænget og tilbygget Taarn og Vaabenhus.



**Jensen, Karl**, Sognepræst; f. 20. Dec. 83 i Verninge, Odense Herred; S. af Snedkerm. Hans Christian J. og Hustru Maren Dorthea Andersen; g. 1. Juni 20 m. Ellen-Margrethe Sylvest Hansen, f. 19. Sept. 97 i Odense. Student Odense 01; cand. theol. 08; 08 Huslærer Vennerlund, Falster; 29. Nov. 09 pers. Kap. Besser, Samsø; 25. Nov. 14 Sognepr. Ø.-V. Alling, Aarhus Stift; 23. Maj 23 Sognepr. Flemløse; Fmd. f. Mghr. i Flemløse; siden 29 Fmd. f. Værger., nu Børneværnet; 29 Fmd. f. Baag Herreds Konvent; 34 Fmd. f. Santhalmiss. Kredsforb. i Nord- og Vestfyn.

**Andersen, Hans Jørgen Henrik**, Gaardejer. Medl. af Mghr. i Flemløse.



**Andersen, Hans Peder**, Gaardejer; f. 5. Marts 64 i Flemløse; S. af Grdj. Anders Pedersen og Hustru Ane Olsen; g. 8. Maj 96 m. Kathrine Rasmussen, f. 15. Okt. 72 i Kong Sogn. 26 Medl. af Mghr. i Flemløse; Kirkevæрге.



**Hansen, Hans**, Gaardejer, Sognefoged; f. 14. Marts 71 i Voldtofte; S. af Grdj. Iver H. og Hustru Ane Marie Jensen; g. 25. Sept. 96 m. Hansine Andersen, f. 22. Dec. 69 i Voldtofte (død 2. Aug. 97). 26 Medl. af Mghr. i Flemløse; Tilsyn m. Pgrdjorden; Sognefoged f. Flemløse sydl. Distr.



**Johansen, Jørgen**, Tømrermester; f. 21. Aug. 78 i Dreslette Sogn; S. af Fisker Lars J. og Hustru Ane Kathrine Jørgensen; g. 8. Dec. 29 m. Karen Marie Hansen, f. 12 Febr. 85 i Dreslette Sogn. 16 Medl. af Mghr. i Flemløse; Kirke- og Pgrdtilsyn; tidl. Medl. af Skolekomm. og af Hjælpek.

**Kruse Pedersen, Hans Peder**, Murermeister; f. 16. Aug. 78 i Svanninge Sogn; S. af Grdj. Jørgen P. og Hustru Johanne Nielsen; g. 22. Nov. 02 m. Ane Marie Jensen, f. 25. Dec. 79 i Flem-



løse Sogn. 26 Medl. af Mghr. i Flemløse; Medl. af Byggeudv.; Kirkeblokken.



**Rasmussen, Hans Peder**, Gaardejer; f. 19. Juni 63 i Gamtofte; S. af Husmd. Jens R. og Hustru Ane Marie Hansen; g. 21. Maj 09 m. Marie Kirstine Hansen, f. 20. Juli 84 i Dreslette Sogn. 22 Medl. af Mghr. i Flemløse; Tilsyn m. Pgrdjorden.

**Rasmussen, Rasmus**, Gaardejer; f. 10. Dec. 83 i Køng; S. af Grdj. Hans R. og Hustru Karen Marie R.; g. 23. Juni 16 m. Petra Nielsine Pedersen, f. 22. Jan. 92 i V. Hæsinge Sogn. 26 Medl. af Mghr. i Flemløse, Næstfmd.

#### GAMTOFTE SOGN.



GAMTOFTE KIRKE.

Fra romansk Tid; udvidet i sentgotisk Tid og overhvælvet; Taarn og Vaabenhus er fra den seneste Middelalder.

**Strøbæch, Erik Johannes**, Sognepræst; f. 9. Maj 1900 i Hjarup; S. af fhv. Forpagter S. og Hustru; g. 9. Maj 24 m. Anna Poulsen, f. 3. Aug. 04 i Torning. Student Svendborg 18; cand. theol. 24; 24 Sognepr. Jelstrup-Maarup; 28 Sognepr. Gamtofte; Fmd. f. Mghr. i Gamtofte.



**Andersen, Anders Peder**, Møller, Gaardejer; f. 1. Jan. 81 i Øksnebjerg; S. af Møller Chr. A. og Hustru Karen Jeppesen; g. 14. Juli 07 m. Kristine Hansen, f. 30. Aug. 84 i Aborre. 26 Medl. af Mghr. i Gamtofte, Næstfmd.; i 2 Perioder Medl. af Sogner.; i 2 Perioder Fmd. f. Mejeriet.

**Hansen, Chr.**, Gaardejer. Medl. af Mghr. i Gamtofte.



**Hansen, Jørgen Christian**, Møller; f. 13. Aug. 60 i Brenderup; S. af Husmd. Rasmus J. H. og Hustru Maren Jørgensen; g. m. Maren H., f. 10. Marts 66 i Holme Mølle. 22 Medl. af Mghr. i Gamtofte.; Kass. f. Prlønnek.

**Hestholm, J.**, Frue. Medl. af Mghr. i Gamtofte.



**Larsen, Hans Iver**, Gaardejer; f. 24. Okt. 65 i Aborre; S. af Grdj., Sognef. Lars Pedersen og Hustru Rasmine P.; g. 2. Juli 93 m. Johanne Marie Dideriksen, f. 4. Maj 66 i Sønderby. Lumby Landbrsk. 84—85; i 16 Aar Medl. af Mghr. i Gamtofte; Kirkevæрге; i 6 Aar Medl. af Sogner.; i 26 Aar Vandsynsmd.; i 3 Aar Fmd. f. Hegnsynet; i 6 Aar Fmd. f. Mejeriet; i 5 Aar Fmd. f. Kornnævnet; i 30 Aar Medl. af Sundhedskomm.

**Schmidt, Anna Dorthea**, Frk., Lærerinde; f. 19. Jan. 69 i Ebberup, Kjørum Sogn, Fyn; D. af Lærer Carl Christian S. og Hustru Sofie Hartvig.



Privatudd. som Lærerinde; siden 1. Nov. 90 Lærerinde Gamtofte Sk.; 30 Medl. af Mghr. i Gamtofte.

**Thuesen, Johanne Marie**, f. Jørgensen, Frue; f. 18. Dec. 76 i Skovby Sogn v. Bøgensø; D. af Grdj. Knud J.; g. 20. Nov. 96 m. Lærer Thue Anton T., f. 12. Juni 68 i Aagaard pr. Kolding. 26 Medl. af Mghr. i Gamtofte.

#### GLAMSBJERG KIRKEDISTRIKT.



GLAMSBJERG KIRKE.

Opført i romansk Stil; indviet 24. Marts 1912. Arkitekt: N. F. Jensen.

**Kelstrup, V.**, Sognepræst. Fmd. f. Mghr. i Glamsbjerg. (Se Køng).



**Christensen, Christen**, Husmand; f. 31. Dec. 69 i Selde Sogn; S. af Grdj. Anders C. og Hustru Ane Dorthea Jacobsen; g. 17. Maj 93 m. Ane Madsen, f. 14. Juni 62 i Køng Sogn (død 27). 22 Medl. af Mghr. i Glamsbjerg.

**Hansen, Rasmus**, Gaardejer. Medl. af Mghr. i Glamsbjerg.



**Jensen, H. C.**, Fabrikant. Medl. af Mghr. i Glamsbjerg; Fmd. f. Foren. Glamsbjerg; Fmd. f. Odense Amts Gymnastikforen.s 5. Hovedkreds.

**Johansen, Anders Christian**, Savværksarbejder; f. 13. Aug. 88 i Aarup; S. af Arbmd. Hans J. og Hustru Elisabeth J.; g. 29. Juli 16 m. Anna Kirstine Rasmussen Nürnberg, f. 19. Okt. 91 i Sandager Sogn. 30 Medl. af Mghr. i Glamsbjerg.



**Marcuslunde, Hans**, Skomager; f. 5. Dec. 66 i Vissenbjerg; S. af Landmd. Hans Marcussen og Hustru Laura Katrine Hansen; g. 27. Marts 95 m. Karen Marie Hansen, f. 5. Juli 71 i Fjellerup. 32 Medl. af Mghr. i Glamsbjerg; Kgrdtilsyn.



**Nørgaard-Sørensen, Anmarie**, f. Sørensen, Frue; f. 29. April 94 i Skanderborg; D. af Slagteri- og Redaktør Niels S. og Hustru Mariane Nielsen; g. 4. Dec. 19 m. Redaktør Jørgen N.-S., f. 4. Marts 80 i Nykøbing Mors. 33 Medl. af Mghr. i Glamsbjerg.



**Petersen, Marie Kirstine**, f. Hansen, Frue; f. 8. April 84 i Haarby Sogn; D. af Husmd. Niels Peter H. og Hustru Karen Jensen; g. 19. Nov. 10 m. Rasmus Jørgen P., f. 7. Dec. 82 i Verninge. 33 Medl. af Mghr. i Glamsbjerg; Medl. af Kirkeudv.

## HAARBY SOGN.



HAARBY KIRKE.

Romansk Kampestensbygning; i sengotisk Tid forlænget og overhvalvet og tilbygget en Korsfløj; Taarnet er fra den sene Middelalder; restaureret 1856 og udvidet 1876.

**Ohrt, Andreas Nicolai Christoph**, Sognepræst; f. 9. Sept. 96; S. af Sognepr. i Voer-Estruplund O. og Hustru; g. 3. Maj 21 m. Marie Haugaard, f. 30. Jan. 98 i Sorø. Student Randers 14; Premierløjtn. 18—26; cand. theol. 28; 28 Sognepr. Haarby (med Løgismose Kapel og med Bolig i Akkerup); 24—26 Sekr. Kbhvn.s Kredsforb. D. M. S. Afsked 31. Dec. 33.



**Jensen, Jørgen**, Tømremester; f. 22. Marts 62 i Strandby; S. af Husmd. Jens Holmegaard og Hustru Karen Nielsen; g. m. Karen Jensen, f. 27. Febr. 69 i Strandby. 27 Medl. af Mghr. i Haarby; Tilsyn m. Pgrd. og Kirke; i 8 Aar Medl. af Best. f. Mejeriet; siden 16 Vurdm. t. Ejendomssk.

**Jensen-Storch, Jens Jakob**, Førstelærer; f. 24. April 74 i Bording Sogn; S. af Førstel. J.-S. og Hustru Ane Andersdatter Jensen; g. 10. April 1900 m. Marie Magdalene Thommesen, f. 10. Nov. 78 i Levring v. Kjellerup. Lærereks. Jelling Sem. 94; flere Kursus i Gymnastik; 94 Lærer Kjellerup Realsk.; 96 Andenl. Ravnkilde; 97 Enel. Hvam v. Aalestrup; 10 Førstel. Haarby Hovedsk.; i flere Perioder Medl. af Mghr. i Haarby; i 20 Aar Fmd. f. Sognets Venstreforen.; i flere Aar Kredsfd. f. Rinds-Gislum Herreders Afd. af Danm. Afholdsforen.; i 10 Aar Leder af Sangforen. i Aalestrup og nu i Haarby Sogn;



siden 21 Kontorbest. f. Sydfyns ny Diskontobank; i 10 Aar ledet privat Gymnastik i Haarby.



**Larsen, Jørgen**, Skrædermester; f. 6. Juni 71 i Strandby; S. af Skræder Hans L. og Hustru Ane Jørgensen; g. 22. Juni 06 m. Abalone Jensen, f. 6. Jan. 79 i Strandby. I 8 Aar Medl. af Mghr. i Haarby; Tilsyn m. Løgismose Kirke; tidl. Medl. af Sogner.



**Larsen, Laur.**, Gaardejer; f. 6. Okt. 76 i Haarby; S. af Grdj. Rasmus L. og Hustru Anne Knudsen; g. m. Maren Kirstine Hansen, f. 4. Okt. 80 i Haarby. I 18 Aar Medl. af Mghr. i Haarby; Kass.



**Lund, Rasmus Marius**, Førstelærer; f. 18. Febr. 79 i Odense; S. af Valkem. paa Munke Mølle,

Jens P. L. og Hustru Ane Kirstine Larsen; g. 15. Nov. 14 m. Anna Hansine Skregeskov, f. 12. Juni 96 i Sallinge pr. Højrup. Lærereks. Odense Sem. 08; udd. i Tysk; 08 Hjælpel. Lunde, Nordfyn; 09 Andenl. Hillerslev pr. Højrup; 14 Enel. Sarup Sk.; 30 Medl. af Mghr. i Haarby; siden 24 Fmd. f. Sognets Foredragsforen.; 26 Fmd. f. Sygeforen.; Medl. af Best. f. Sognebiblioteket og f. Sønderj. Foren.; Medl. af Best. f. Kirk. Centrum.



**Olsen, Chr.**, Konsulent; f. 20. Jan. 79 i Landet, Loll.; S. af Grdj. Jens O. og Hustru Ane Dorthea Skafte; g. m. Anna Ingeborg Winther, f. 23. April 78 i Landet. Regnskabskonsulent f. Landboforen.; i 8 Aar Medl. af Mghr. i Haarby, Næstfmd.; Kirkeværge og Kass.; siden 24 Vurderingsfmd. f. Kreditk. og Østift. Landhypothekforen.



**Pedersen, Peder**, Gaardejer; f. 14. Marts 74 i Haarby; S. af Grdj. Mads P. og Hustru Maren Rasmussen; g. m. Marie Nielsen, f. 5. Marts 72 i Haarby. I 12 Aar Medl. af Mghr. i Haarby; Medl. af Valgbest. og Kirkebest.; i 12 Aar Medl. af Sogner.



**Petersen Buhl, P.**, Sognefoged; f. 30. Okt. 80 i Barløse; S. af Grdj. Jens P. og Hustru Kathrine Buhl; g. m. Maren Kirstine Jensen, f. 31. Juli 87 i Gudbjerg. I 8 Aar Medl. af Mghr. i Haarby;

i 11 Aar Sognefoged og Lægdsmd.; Fmd. f. Æg-salgs kredsen.

## HELNÆSSOBN.

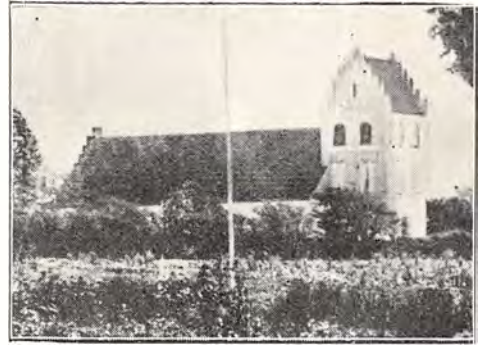

HELNÆS KIRKE.

Langhuset opført 1617, Taarnet 1740.



**Wilms, Johannes Heinrich**, Sognepræst; f. 5. Febr. 91 i Odense; S. af pens. Portner P. M. V. W. og Hustru Inger Lauritzen; g. 4. Jan. 19 m. J. A. P. Weishaupt, f. 28. Febr. 93 i Krarup. Student Odense 09; Kornet Apr. 15; Løjtn. Aug. 15—Febr. 16; cand. theol. 18; 18 Sognepr. Fjaltring-Trans; Dec. 29 Sognepr. Helnæs; Fmd. f. Mghr. i Helnæs.

**Christensen, H. J.**, Møller; f. 19. Okt. 92 i Helnæs; S. af Møller Jørgen C. og Hustru Else Hansen; g. 28. Okt. 27 m. Emma Hansen, f. 15. Febr. 98 i Helnæs. I 4 Aar Medl. af Mghr. i Helnæs; Kass.; Revisor i Brugsforen.



**Hansen, L. C.**, Hjulmand; f. 16. Okt. 92 i Helnæs; S. af Hjulmd. Hans H. og Hustru Ane Kathrine Boe; g. 28. April 21 m. Andrea Mikelsen, f. 7. Febr. 96 i Kerte. I 4 Aar Medl. af

Mghr. i Helnæs; Medl. af Valgbest.; Fmd. f. Landbygn. Brandfors.



**Jørgensen, Augusta**, f. Hansen, Frue, Centralbestyrerinde; f. 17. Juli 69 i Nyborg; D. af Oversergent Karl H. og Hustru Marie Henriksen; g. 29. Okt. 01 m. Skovfoged Chr. J., f. 5. Sept. 65 i Helnæs (død 08). I 8 Aar Medl. af Mghr. i Helnæs; i ca. 10 Aar Leder af D. M. S. Kvindekreds.



**Nielsen, Lars**, Vejmand; f. 23. Maj 75 i Helnæs; S. af Arbdm. Hans Peder N. og Hustru Else Larsen; g. 19. Jan. 01 m. Nielsine Andersen, f. 24. Marts 76 i Helnæs. I 4 Aar Medl. af Mghr. i Helnæs; Medl. af Valgdv.



**Rasmussen, Henriette**, f. Højbjerg, Enkepastorinde; f. 12. Juli 83 i Taars; D. af Arbdm. Anders Jensen og Hustru Jørgine Christensen; g. 17. Juli 09 m. Pastor Martin Carl R., f. 7. Juni 80 i Ikast (død 29). I 4 Aar Medl. af Mghr. i Helnæs; Medl. af Best. f. Bogsamlingen.

**Simonsen, Hans Jørgen**, Gaardejer, Sogne- raadsformand; f. 3. Juli 80 i Helnæs; S. af Grdj. Niels S. og Hustru Ane Marie Hansen. Vrigsted og Askov Højsk; siden 14 Grdj.; 16—22 og fra 30 Medl. af Mghr. i Helnæs, Næstfmd.; siden 1. April 25 Fmd. f. Sogner. og Kass., Folkeregister-



fører og siden 1. Okt. 33 Fmd. f. det sociale Udv.

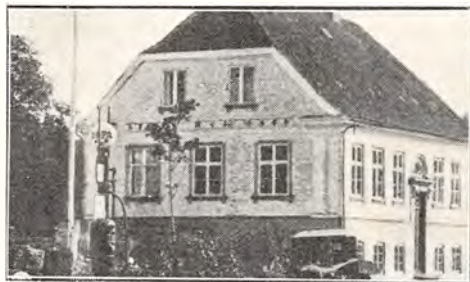

HELNÆS PRÆSTEGAARD.

#### HOLEVAD SOGN.



HOLEVAD KIRKE.

Romansk Bygning; senere udvidet og overhvalvet; Taarnet er fra sentgotisk Tid; Vaabenhuset er opført af Munkesten.

**Rasmussen, H. W.**, Sognepræst. Fmd. f. Mghr. i Holevad. (Se Sandager).

**Andersen, Anders**, Gaardejer. Medl. af Mghr. i Holevad.



**Henriksen, Jørgen Peder**, Arbejdsmand; f. 21. Juni 78 i Uglebjerg; S. af Arbdm. Niels

Peder H. og Hustru Kathrine Jørgensen; g. 31. Okt. 02 m. Marie Sofie Juhl. 26 Medl. af Mghr. i Holevad; siden 26 Kass.; 26—28 Fmd. f. Sodem. Foren.; 25 Medl. af Sogner.



**Madsen, Rasmus Jørgen**, Gaardejer; f. 3. Febr. 87 i Mygind; S. af Grdj. Mads M. og Hustru Karen Jørgensen; g. 2. Nov. 11 m. Inger Margrete Poulsen, f. 24. Febr. 88 i Assenbølle. Høng Landbrsk. 06—07; 14—22 og fra 30 Medl. af Mghr. i Holevad; i 4 Aar Medl. af Sogner.



**Nielsen, Alfred**, Gaardejer; f. 21. Maj 81 i Ejby; S. af Lærer P. N. og Hustru Ane Madsen; g. 16. Maj 06 m. Karen Annine Pedersen, f. 23. Aug. 80 i Ejby. Skaarup Landbrsk. 02—03; siden 06 Grdj.; 26 Medl. af Mghr. i Holevad; Fmd.; 09—17 og fra 21 Medl. af Sogner., fra 23 Fmd.; Kommunekass.

**Rasmussen, Anders**, Købmand; f. 21. Maj 73 i Stubberup; S. af Husmd. Peder R. og Hustru Mette Kathrine Nielsen; g. 20. Nov. 95 m. Maren Kathrine Sørensen, f. 13. Okt. 73 i Gamtofte. Først v. Landv., derefter Træskomand; 30 Medl. af Mghr. i Holevad; Prlønnekass.



**Schou Hansen, Hjalmar**, Smedemester; f. 15. Maj 80 i Odense; S. af Telegrafbud C. C. H. og Hustru Karoline Schou; g. 1. Juni 09 m. Karen Marie Jacobsen, f. 22. Juni 86 i Salbrovad. 30

Medl. af Mghr. i Holevad; Kirkevæрге; i 8 Aar Medl. af Sogner. og af Skolekomm.

## KJERTE SOGN.



KJERTE KIRKE.

Romansk Bygning; i sengotisk Tid forlængt og tilføjet Korsfløj, Vaabehus og et Taarn, der er restaureret 1650.

**Haugaard, Christian Anton Larsen**, Sognepræst; f. 27. Jan. 78 i Taarup, Lumby; S. af Grdj. H. og Hustru; g. 18. Marts 19 m. Frederikke Otzen, f. 13. Juni 92. Student Odense 95; cand. theol. 03; Lærer; 07—09 ord. Medhj. Odter; do. flere Steder; 13 Sognepr. Kjerte; Fmd. f. Mghr. i Kjerte.



**Andersen, Johannes**, Gaardejer; f. 26. April 84 i Barløse; S. af Grdj. Rasmus A. og Hustru Ane Pedersen; g. 24. Okt. 19 m. Kristine Christensen, f. 20. Sept. i Bellinge. Medl. af Mghr. i Kjerte; 29—33 Medl. af Sogner.



**Jeppesen, Jeppe Andreas**, Gaardejer; f. 2. Maj 82 i Faurskov, Kjerte Sogn; S. af Landmand

Anders G. J. og Hustru Ane Andreassen; g. 6. Juli 24 m. Laura Marie Larsen, f. 26. Juli 97 i Trunderup. Medl. af Mghr. i Kjerte.



**Lauridsen, Peder Iversen**, Gaardejer; f. 29. Sept. 64 paa Estrup Mark.; S. af Grdj. Laurids Laugesen og Hustru Mette Marie Pedersen; g. 9. Aug. 91 m. Karen Marie Larsen, f. 13. Juli 67 i Kjerte Sogn. Medl. af Mghr. i Kjerte, Næstfmd.



**Moes, Katrine**, f. Knudsen, Frue; f. 28. Marts 74 i Ørsbjerg Skov, Kjerte Sogn; D. af Skovfoged Hans K. og Hustru Ane Larsen; g. 28. Marts 03 m. Skovfoged Chr. M., f. 23. Juni 78 i Sædder. Medl. af Mghr. i Kjerte.

**Nielsen, S.**, Husmand. Medl. af Mghr. i Kjerte.



**Pedersen, Anders**, Gaardejer, Sognefoged; f. 23. Nov. 70 i Hjerup, Kjerte Sogn; S. af Grdj. Peder Madsen og Hustru Ane Margrete M.; g. 6. Juni 98 m. Anna Rasmussen, f. 4. Dec. 78 i Ørsbjerg, Kjerte Sogn. Teoretisk Landbrugsinstitut i Odense; Medl. af Mghr. i Kjerte, Kass.; 06—17 Vurdmd. t. Ejendomssk. og f. Landb. Hypotekforen.; 12—21 Fmd. f. Sogner.

**Pedersen, Maren Chatrine**, f. Hansen Thorsen, Frue; f. 1. Maj 66 i Sandager Sogn; D. af



Husmd. Niels H. T. og Hustru Ane Marie Olesdatter; g. 22. April 05 m. Hans P., f. 28. Jan. 73 i Sandager. Medl. af Mghr. i Kjerte.

### KÆRUM SOGN.



### KÆRUM KIRKE.

Meget højtliggende romansk Fraadstenskirke; i sentgotisk Tid forlænget og tilføjet Taarn af Munkesten; Vaabenhuset er nyt; gennemgribende restaureret 1891—94. Arkitekt: N. P. Jensen, Odense.



**Jeppesen, Jens Erner Steensen**, Sognepræst; f. 5. Dec. 03 i Skovby Sogn; S. af Grdj. Knud Christian J. og Hustru Olga Steensen. Student Odense 22; cand. theol. 28; 28 Ungdomssek. i Kr. Studenter Settlement; 1. Febr. 29 Kaldskap. Sevel; 1. Sept. 31 Sognepr. Kærum; Fmd. f. Mghr. i Kærum.

**Balle, Anders**, Gaardejer; f. 16. Maj 77 i Dreslette Sogn; S. af Grdj. Hans Andersen B. og Hustru Maren Madsen; g. 15. Maj 03 m. Kirsten Jørgensen, f. 27. Febr. 80 i Rørup v.



Aarup. 22 Medl. af Mghr. i Kærum; i 8 Aar Kirkevæрге.



**Hansen, Rasmus Emil**, Gaardejer; f. 1. April 72 i Strandgaarden; S. af Grdj. Hans H. og Hustru Karen Rasmusdatter Milling; g. 1. Maj 15 m. Petra Marie Hansen, f. 11. Okt. 88 i Horne Sogn v. Faaborg. 26 Medl. af Mghr. i Kærum, Næstfmd.



**Jensen, Hans**, Gaardejer; f. 28. Juni 71 i Kjæng; S. af Slagter Hans J. og Hustru Birthe Jørgensen; g. 28. April 1900 m. Anna Christine Petersen, f. 25. Aug. 77 i Haarby. 22 Medl. af Mghr. i Kærum; Kirketilsyn.



**Jensen, Jens**, Gaardejer; f. 17. Aug. 68 i Tommerup; S. af Boelsmd. Jens Jensen Skov og

Hustru Ane Johanne Johansen; g. 21. Nov. 02 m. Ane Iversen, f. 1. Aug. 79 i Søby (død 34). 26 Medl. af Mghr. i Kærum.



**Jørgensen Anders Christensen**, Gaardejer; f. 7. Juli 78 i Vedtofte Sogn; S. af Grdj. Peder J. og Hustru Anna Nielsen; g. 19. Marts 10 m. Karen Christensen, f. 13. Okt. 77 i Kærum Sogn. 22 Medl. af Mghr. i Kærum; siden 14 Fmd. f. Missionshuset i Ebberup.



**Nielsen, Niels Peter**, Gaardejer; f. 26. April 70 i Kærum Sogn; S. af Grdj. Niels N. og Hustru Karen Pedersen; g. 3. Maj 05 m. Petra Marie Thrane, f. 3. Maj 78 i Kærum. Siden 05 Medl. af Mghr. i Kærum; Fmd. f. Valgbest.



**Pedersen, Lars**, Førstelærer; f. 19. Febr. 78 i Snave, Dreslette Sogn; S. af Grdj. Jørgen P. og Hustru Karen Pedersen; g. 25. Jan. 08 m. Martha Jensen, f. 1. Juni 88 i Kærum Mølle. Lærereks. Odense Sem. 02; Tillægseks i Engelsk 05 og i Tysk 07; 1. Sept. 03 Andenl. Kærum Sk.;

1. Juni 05 Førstel. smst. og Organist v. Kærum K.; Medl. af Mghr. i Kærum; Kass.



KÆRUM PRÆSTEGAARD.

### K Ø N G S O G N.



K Ø N G K I R K E.

Romansk Kampestensbygning; i gotisk Tid forlænget og overhvalvet; Taarnet er fra den senere Middelalder.

**Kelstrup, Jørgen Frederik Valdemar Mikkelsen**, Sognepræst; f. 9. Sept. 76 i Hornstrup Skole pr. Vejle; S. af Lærer Niels Mikkelsen K. og Hustru Magdalene Bender; g. 1. G. 7. April 08 m. Ellen Margrethe Baggesen Schmidt, f. 8. Juni 81 paa Kringel Hovedgaard, Hammershøj (død 13); g. 2. G. 7. April 20 m. Magda Baggesen Schmidt (Søster), f. 14. Juli 78 i Oure Præstegaard ved Svendborg. Student Odense 96; cand. theol. 02; 27. Sept. 02 pers. Kap. N. Vedby-N. Alslev, Falster; 7. Jan. 08 Sognepr. Sdr. Felding i Ribe Stift; 29. Jan. 15 Sognepr. Sdr. Lem-Ølstrup i Ribe Stift; 15. Okt. 23 Sognepr. Køng; Fmd. f. Mghr. i Køng; Fmd. f. Køng Konventet.

**Andersen, Lars**, Gaardejer; f. 2. Dec. 79 i Nr. Søby; S. af Husejer Hans A. og Hustru Maren Larsen; g. 26. Maj 08 m. Abalone Kirstine A., f. 21 Juli 79 i Nr. Aaby. 30 Medl. af Mghr. i Køng; Kass.

**Andersen, Rasmus**, Gaardejer; f. 31. Dec. 76 i Orte; S. af Husmd. Rasmus A. og Hustru Marie



Sørensen; g. 9. Nov. 07 m. Hansigne Petersen, f. 28. April 81 i Strarup. 22 Medl. af Mghr. i Køng; Medl. af Valgbest.

**Hjortholm, Frederik**, Gaardejer. Medl. af Mghr. i Køng; Næstfmd.

**Madsen, Jens**, Skræder. Medl. af Mghr. i Køng.



**Rasmussen, Anders**, Gaardejer; f. 10. Maj 82 i Køng; S. af Grdj. Lars R. og Hustru Kathrine Andersen; g. 7. Nov. 19 m. Karen Marie Hansen, f. 26. Marts 90 i Vedtofte. 30 Medl. af Mghr. i Køng.



**Rasmussen, Niels Peter**, Fabrikant; f. 10. Juni 78 i Køng Sogn; S. af Hjulmd. Jens R. og Hustru Kirsten Nielsen; g. 7. Okt. 04 m. Marta Margrete Christensen, f. 25. April 84 i Reerslev. Karetmager; 30 Medl. af Mghr. i Køng; Fmd. for Fællesudv.

**Skytte, Margrete**, f. Sørensen, Frue; f. 4. Maj 93 i Sønderby; D. af Grdj. Hans S. og Hustru Ane Margrete Hansen; g. 4. Maj 21 m. Hans Jørgen S., f. 5. Febr. 88 i Gummerup. 30 Medl. af Mghr. i Køng.



ORTE SOGN.



ORTE KIRKE.

Taarnet er fra Middelalderens Slutning; Langhuset blev ombygget 1848—51.

**Wittrup, J. F. L.**, Sognepræst. Medl. af Mghr. i Orte. (Se Ørsted).



**Borne, Jørgen Johannes**, Førstelærer; f. 9. April 74 i Dreslette Sogn; S. af Smed Jørgen Pedersen og Hustru Anne Hansen; g. 14. April 97 m. Maren Kirstine Hansen, f. 21. Jan. 74 i Skaarup Sogn. Lærereks. Skaarup Sem. 94; 95 Andenl. Kerte Sogn; 99 Enel. Frøbjerg, Orte Sogn; 22 Medl. af Mghr. i Orte; Fmd. og Sekr.; Kirkevæрге.

**Christensen, Kristian**, Gaardejer. Medl. af Mghr. i Orte, Næstfmd.

**Hyldborg, Elna**, f. Rasmussen, Frue; f. 28. Marts 85 i Brænderup Sogn; D. af Landmd. Jørgen R. og Hustru Mette Marie R.; g. 6. Nov. 09 m. Marius H., f. 18. Marts 81 i Barrit Skov. 22 Medl. af Mghr. i Orte; Medl. af Kirke- og Pgrdudv.

**Knudsen, Kristian**, Gaardejer. Medl. af Mghr. i Orte.



**Kragh, Jensine Konradine**, f. Kjær, Frue; f. 16. Dec. 74 i Ultang, Haderslev Amt; D. af Møl-

ler Niels Peter Jensen K. og Hustru Marie Henriette Hansen; g. 31. Okt. 95 m. Christian Jensen K., f. 31. Jan. 69 i Tyrstrup, Haderslev Amt. Siden 12 bosiddende paa Langkroggaard; 22 Medl. af Mghr. i Orte.

**Møller, Rasmus Larsen**, Gaardejer; f. 29. Okt. 73 i Frøbjerg; S. af Grdj. Petri Larsen M. og Hustru Hedevig Rasmussen; g. 14. Marts 05 m. Johanne Madsen, f. 24. Nov. 81 i Frøbjerg. Medl. af Mghr. i Orte; Tils. m. Pgrd. og Kgrd.



**Sjøgaard, Niels Chr. Knudsen**, Landmand, Tørvefabrikant; f. 8. Dec. 97 i Haderup Sogn; S. af Indsieder Knud Chr. Jensen og Hustru Edel Kirstine Jensen; g. m. Anna Maria Simonsen, f. 9. Aug. 97 i Orte Sogn. 31 Medl. af Mghr. i Orte.

SANDAGER SOGN.



SANDAGER KIRKE.

Kampestensbygning med Krydshvælv og Taarn fra sentgotisk Tid.



**Rasmussen, H. Wagn**, Sognepræst; f. 26. Okt. 06 i Viborg; S. af Bankkasserer H. P. R. og Hustru Theresa Rasmussen; g. 7. Febr. 32 m. Elinor Tønnesen, f. 8. Maj 06 i Vinderup. Student Viborg 25; cand. theol. 31; 27. Nov. 31

Sognepr. Sandager-Holevad; Fmd. f. Mghr. i Sandager; siden 31 Fmd. f. Skolekomm.

**Høbye, Ernst**, Chauffør. Medl. af Mghr. i Sandager.

**Jacobsen, Carl**, Husmand. Medl. af Mghr. i Sandager.

**Larsen, Chr.**, Maltgører. Medl. af Mghr. i Sandager, Kass.

**Nielsen, Anders**, Tømremester. Medl. af Mghr. i Sandager.

**Rabølle, Rasmus**, Gaardejer. Medl. af Mghr. i Sandager, Næstfmd.

**West, Mads**, Gaardejer. Medl. af Mghr. i Sandager.

#### SKYDEBJERG SOGN.



SKYDEBJERG KIRKE.

Fra romansk Tid med sentgotisk Taarn af Munkesten og nyt Vaabenhuis; Kirken, der har fladt, pudset Loft, blev udvidet ca. 1850.

**Petersen, Peter**, Sognepræst; f. 10. Febr. 01 i Sønderby, Kegnæs Sogn paa Als; S. af Kbm. Jørgen P. og Hustru Marie Cathrine Margrethe Hansen; g. 3. Juli 31 m. Elfriede Christine P., f. 3. Juli 09 i Waltair i Indien. Student 22; cand. theol. 28; 1. Maj 29—30. April 30 pers. Kap. Hellevad; 1. Maj 30—10. Juni 30 pers. Kap. Kærum; Okt. 30 Sognepr. i Skydebjerg; Fmd. f. Mghr. i Skydebjerg; Kass.



**Christensen, Hans Peter**, Gaardejer; f. 28. Juni 73 i Ørsted; S. af Smed Christen Petersen og

Hustru Laurine Kirstine Hansen; g. 10. Maj 01 m. Mette Marie Josephine Jensen, f. 3. Marts 72 i Voldtofte. 30 Medl. af Mghr. i Skydebjerg; Næstfmd; Medl. af Pgrdudv.

**Gaunby, Marie**, Frue. Medl. af Mghr. i Skydebjerg.

**Jensen, Axel**, Gaardejer. Medl. af Mghr. i Skydebjerg.



**Madsen, Hans Jochum**, Rentier; f. 27. Nov. 65 i Skydebjerg; S. af Husmd. Rasmus M. og Hustru Ane Katrine Jochumsen; g. 2. Nov. 89 m. Maren Kirstine Andreassen, f. 23. Sept. 65 i Rørup Sogn. 22 Medl. af Mghr. i Skydebjerg; siden 12 Revisor v. Mejeriet; siden 21 Medl. af Best. f. Kjerte Brugsforen., fra 24 Fmd.



**Nielsen, Rasmus**, Gaardejer; f. 18. Maj 87 i Ørsted; S. af Grdj. Jens N. og Hustru Maren Rasmussen; g. 13. Dec. 13 m. Emilie Jensen, f. 22. Marts 82 i Orte Sogn. 30 Medl. af Mghr. i Skydebjerg.



**Sørensen, Søren**, Gaardejer; f. 18. Nov. 81 i Godmoselund, Skydebjerg Lunger; S. af Husmd. Rasmus S. og Hustru Maren Larsen; g. 24. Juli 15 m. Karen Nielsen, f. 16. Nov. 89 i Keldstrupskov, Vissenbjerg Sogn. 30 Medl. af Mghr. i Skydebjerg.

SØBY SOGN.

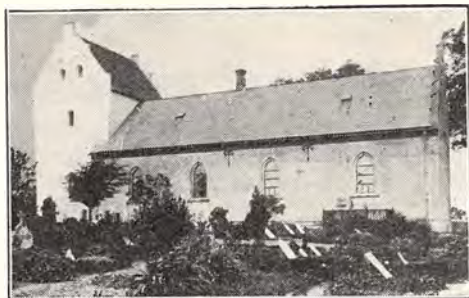

SØBY KIRKE.

Fra den tidligere Middelalder; i sentgotisk Tid forlænget, overhvalvet og tilbygget Taarn og Vaabenhus; restaureret 1879.

**Fredbo-Nielsen, Kristian Aage**, Sognepræst. (Se D. K. S., Bind I, S. 327). 34 Sognepr. Søby-Turup.



**Eriksen, Lars**, Sognefoged; f. 5. Maj 77 i Søby Sogn; S. af Grdj. Erik Larsen og Hustru Ane Pedersen; g. 24. Nov. 05 m. Marie Hansine Hansen, f. 30. Sept. 80 i Tersløse Sogn. 22 Medl. af Mghr. i Søby; Kirkeværge; Fmd. f. Søllested Andelsmejeri.



**Gormsen, Simon Jørgen**, Gaardejer; f. 24. Aug. 66 i Thurup Sogn; S. af Grdj. Gorm Christensen og Hustru Karoline Jensen; g. 12. Dec. 31 m. Hansine Hansen, f. 11. Febr. 87 i Sønderby. 26 Medl. af Mghr. i Søby; Medl. af Pgrdudv.

**Jensen, Jens**, Gaardejer; f. 7. Jan. 81 i Aalstrup v. Horsens; S. af Grdj. Poul J. og Hustru Birgitte Pedersen; g. 20. Marts 03 m. Kirsten Hansen Rere, f. 3. Sept. 78 i Strandby, Haarby Sogn. Medl. af Mghr. i Søby; Kass. f. Prlønkk.



**Lund, Seraf Kristian**, Førstelærer; f. 3. Sept. 83 i Børglum østre Skole; S. af Lærer Thomas Chr. Sørensen og Hustru Christiane Marie Lund; g. 20. Juli 12 m. Anna Kristine Nielsine Henriksen, f. 13. Marts 89 i Langskov v. Vejle. Lærereks. Jelling Sem. 04; Udd. i Tysk, Engelsk og Fransk; 1. Okt. 06 Andenl. Povlstrup Sk.; 1. Aug. 08 Andenl. og Organist Tise Sk.. Jøbjerg; 1. April 11 Førstel. Hattum Sk.; 15. Aug. 18 Førstel. Søby Sk.; 19 Medl. af Mghr. i Søby; Medl. af Kirkeudv.; 19 Fmd. f. Foretagsforen.; Bibliotekar; Revisor i Sygek.



**Nielsen, N. P.**, Partikulier, Koppenberggaard pr. Flemløse; f. 16. Jan. 61 i Øster Hæsinge. Siden 22 Medl. af Mghr. i Søby; i 8 Aar Kass. f. Kirkebetjnk.; 03—11 Fmd. f. Brugsforen.; 08—19 Repr. i Assens Banks Filial i Glamsbjerg og Haarby.



**Pedersen, Jørgen**, Gaardejer; f. 26. Juli 67 i Søby Sogn; S. af Grdj. Peter Iversen og Hustru Maren Jensen; g. 24. Sept. 13 m. Marie Dorthea Petersen, f. 22. Marts 82 i Vissenbjerg Sogn. 26 Medl. af Mghr. i Søby; Tilsyn m. Kirkebøsserne.

## SØLLESTED SOGN.



SØLLESTED KIRKE.

Romansk Kampestensbygning; senere i Mid-  
delalderen forlænget; Taarnet er af Munke-  
sten fra sentgotisk Td.



**Høst, Frithjof Anton Frølund**, Sognepræst; f. 25. Okt. 74 i Svaneke; S. af Sagf. Niels Peter Nielsen H. og Hustru Augusta Thomine Anthon; g. 3. Juni 10 m. Elisabeth Birgitte Müller, f. 18. Juni 83 i Aaker, Bornholm. Student Rønne 93; cand. theol. 1900; 01—07 Høj-skolelærer; 07 pers. Kap. Holeby-Bursø; 09 Sognepr. Sønderup-Suldrup; 18 Sognepr. Søllesteds-Vedtofte; Fmd. f. Mghr. i Søllesteds; siden 18 Medl. af Skolekomm.

**Andersen, Adolf**, Møller; f. 10. April 90 i Od-  
den Sogn; S. af Koffardikaptajn Niels Peder  
A. og Hustru Ane Olsen; g. 25. Okt. 18 m.  
Olga Marie Cecilie Jepsen, f. 21. Maj 93 i  
Føns, Fyn. Medl. af Mghr. i Søllesteds, Næst-  
fmd.



**Christensen, Niels**, Snedker; f. 23. Sept. 64  
i Glamsbjerg; S. af Snedker Christen Hansen  
og Hustru Ane Cathrine Nielsen; g. 11. Jan.  
90 m. Larsine Rasmine Andersen, f. 23. Okt.

61 i Egtved Sogn. 26 Medl. af Mghr. i Søl-  
sted; Kirkevæрге.

**Falden, Karen Hansen**, f. Karlshøj, Frue; f.  
20. Febr. 90 i Tanderup Sogn; D. af Grdj.  
Jørgen Hansen K. og Hustru Karen Dorthea  
Christensen; g. 9. Maj 14 m. Hans Jørgen  
Hansen F., f. 22. Sept. 79 paa Faldengaard, Søl-  
lesteds Sogn. 26 Medl. af Mghr. i Søllesteds.



**Jensen, Rasmus**, Boelsmand; f. 24. Febr. 62  
i Sarup, Haarby Sogn; S. af Boelsmd. Jens  
Rasmussen og Hustru Ane Kirstine Jensdatter;  
g. 30. Maj 90 m. Gertrud Marie Hansen, f. 27.  
Dec. 68 i Vedtofte Sogn. 22 Medl. af Mghr.  
i Søllesteds, Kass.; 13—17 Medl. af Sogner.; 17  
—21 Fmd. f. Hjælpek.



**Jørgensen, Niels Peder**, Bødker; f. 5. Sept.  
80 i Ondløse Sogn, Holbæk Amt; S. af Bødker,  
Sognefoged Niels J. og Hustru Karen Nielsen;  
g. 27. Okt. 05 m. Karen Christensen, f. 17.  
Febr. 82 i Søllesteds Sogn. 26 Medl. af Mghr.  
i Søllesteds; Kass. f. Prlønkk.; 13—17 Medl. af  
Sogner.; 17—21 Medl. af Hjælpek.



**Nybo, Anne Marie**, f. Andersen, Frue; f. 22.  
Sept. 68 paa Nybogaard, Søllesteds Sogn; D. af  
Grdj. Simon A. og Hustru Anne Rasmussen.  
Medl. af Mghr. i Søllesteds.

SØNDERBY SOGN.

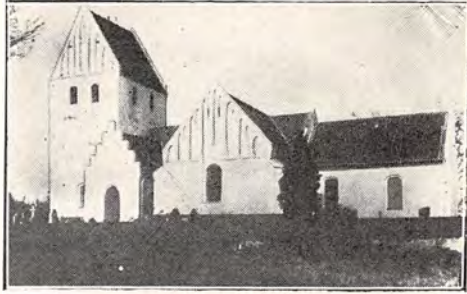

SØNDERBY KIRKE.

Lang, smal Bygning fra romansk Tid; i sentgotisk Tid udvidet og overhvalvet samt tilføjet Taarn og en Korsfløj.



**Frantzen, Poul Moth Thestrup Engberg,** Sognepræst; f. 22. Dec. 64 paa Rugstedgaard; S. af Højskoleforstander Knud F. og Hustru Laura Engberg; g. 10. April 92 m. Henriette Juliane Elisabeth Lassen, f. 26. Juli 63 i Viborg. Student Viborg 86; cand. theol. 92; 92 Missionær i Grønland (Julianehaab); 1900 Sognepr. i Sønderby; Fmd. f. Mghr. i Sønderby. Litt. Arb.: Hellige Præster — Lægprædikanter (06); flere Arb. og Afhandl.

**Bjerg, Rasmus Axel,** Førstelærer; f. 31. Maj 76 i Longelse, Langeland; S. af Grdj. Rasmus B. og Hustru Ane Bruun; g. 8. Juni 08 m. Agnes Kaja Christiane Caspersen, f. 2. Juni 83 i Svendborg. Lærereks. Skaarup Sem. 03; 05 Andenl. Kærum Sk.; 1. April 08 Enel. Sønderby østre Sk.; 25 Førstel. smst.; 08 Kirkesanger v. Sønderby K.; i mange Aar Medl. af Mghr. i Sønderby; i mange Aar Medl. af Værger.



**Eriksen, Hans,** Gaardejer, Sognefoged; f. 18. Dec. 68 i Sønderby Sogn; S. af Grdj. Erik

Hansen og Hustru Karen Madsen; g. 30. Marts 98 m. Karen Andersen, f. 20. Juli 71 i Sønderby Sogn. 14 Medl. af Mghr. i Sønderby; Kirkevæрге.



**Eriksen, Jørgen,** Bagermester; f. 19. Dec. 63 i Helnæs; S. af Landmd. Erik Jørgensen og Hustru Karen Marie Larsen; g. m. Maren Nielsen, f. 25. Juli 68 i Voldbro. I 8 Aar Medl. af Mghr. i Sønderby, Næstfmd.; i 15 Aar Medl. af Bankr. i Assens Bank.



**Hviid, Laurits D. A.,** Gaardejer; f. 27. April 85 i Sønderby Bjerger; S. af Grdj. Anders Jensen og Hustru Mette Hansen; g. m. Maren Jørgensen, f. 16. April 94 i Voldtofte. I 4 Aar Medl. af Mghr. i Sønderby; i 2 Aar Vurdfmd. f. Brandk.; i 10 Aar Fmd. f. Kvægavlsforen.; Kredsmd. i Landboforen.



**Pedersen, Lars Peter,** Gaardejer; f. 22. Juni 81 i Snave; S. af Landbruger Jeppe P. og Hustru Maren Hansen; g. 27. Juni 02 m. Anna Marie Larsen, f. 13. Dec. 84 i Haarby. I 4 Aar Medl. af Mghr. i Sønderby; i ca. 20 Aar Søndagsskoleleder.

**Rehmeier, Simon,** Skovfoged; f. 14. Nov. 65 i Levring, Jyll.; S. af Tømrer Simon R. og Hustru Frederikke Løhr; g. 24. Juli 95 m. Karen

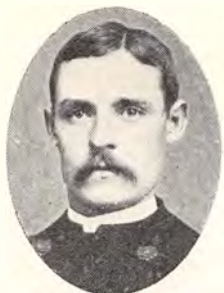

Andrine Nielsen, f. 6. Dec. 67 i Allesø. I 22 Aar Medl. af Mghr. i Sønderby.

### TANDERUP SOGN.



TANDERUP KIRKE.

Romansk Granitkvaderbygning; i sentgotisk Tid tilbygget Taarn og Vaabenhuis af Munkesten; det indre overhvalvet.

**Bjerg, Peter Løgstrup**, Sognepræst; f. 5. April 70 i Ødis; S. af Lærer Christen Miltersen B. og Hustru Anna Margrethe Løgstrup; g. 27. Okt. 10 m. Christine Marie Rønne, f. 6. Juli 74 i Nexø. Student 92; cand. theol. 1900; 01 pers. Kap. Tølløse-Aagerup; 10 Sognepr. Husby-Sdr. Nissum; 16 Sognepr. Landet, Taasinge; 21 Sognepr. Skodborg; 27 Sognepr. Tanderup; Fmd. f. Mghr. i Tanderup.



**Andersen, Peter**, Gaardejer, Emtækær; f. 5. Sept. 87 i Skydebjerg; S. af Grdj. Anders Hansen A. og Hustru Karen A.; g. 20. Okt. 15 m. Karen Jensen, f. 10. Nov. 88 paa Langemosegaard, Grevinge Sogn. Medl. af Mghr. i Tanderup, Kass. f. Prlønkk. og Mghrk.

**Christensen, Rasmus Christian**, Gaardejer; f. 10. Marts 72 i Balslev; S. af Grdfæster Peter C. og Hustru Katrine Marie Jørgensen; g. 12.

Nov. 09 m. Kristiane Davidsen, f. 26. Jan. 84 i Asperup. Skibelund Eftersk. 86—87; Ollerup Højsk. 90—91; Ladelund Landbrsk. 96—97; 18 Medl. af Mghr. i Tanderup, Næstfmd.; 18—30 Fmd. f. Kirk. Samf. i Sognet; 20—24 Medl. af Skolekomm.; siden 20 Vurdmd. t. Ejendomssk.; siden 26 Fmd. f. Mejeriet.

**Jensen, Julius**, Gaardejer; f. 12. Okt. 85 i Nakke, Tanderup Sogn; S. af Grdj. Hans J. og Hustru Ane Katrine Jørgensen; g. 30. Maj 19 m. Ane Kjerstine Nielsen, f. 12. Dec. 92 i Tanderup Sogn. Medl. af Mghr. i Tanderup.

**Jensen, L. Peder**, Gaardejer; f. 28. Maj 82 i Sønder Højrup Sogn; S. af Grdj. Hans J. og Hustru Karen Andersen; g. 24. Juli 06 m. Ane Jørgensen, f. 4. Febr. 83 i Kærum Sogn. Dalum Landbrsk. 04; Medl. af Mghr. i Tanderup.



**Johansen, Jakob**, Gaardejer; f. 17. Juni 75 i Tokelund, Gamtofte Sogn; S. af Grdj. Corpinus J. og Hustru Ane Christiansen; g. 8. Maj 03 m. Marie Bertelsen, f. 2. Maj 75 i Aborre, Gamtofte Sogn. Medl. af Mghr. i Tanderup; Kirkevæрге; Kass.

**Pedersen, H. J.**, Gaardejer. Medl. af Mghr. i Tanderup.

### TURUP SOGN.

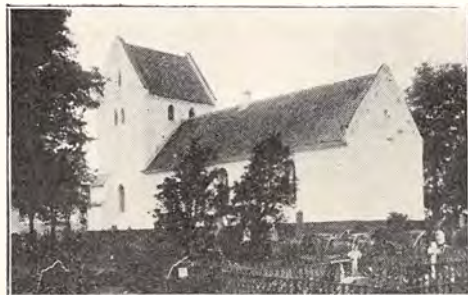

TURUP KIRKE.

Romansk Kampestensbygning, sentgotiske Krydshvælvinger; i den senere Middelalder tilbygget Taarn og et Vaabenhuis, der 1918 blev indrettet til Ligkapel.

**Fredbo-Nielsen, K. Aa.**, Sognepræst. (Se Søby.)

**Heering, Ingeborg**, f. Andersen, Frue; f. 12. Aug. 93 i Udby, Holbæk; D. af Grdj. Ludvig A. og Hustru Nicoline Marie Jensen Hoe; g.



29. Juli 14 m. Baldur Viggo H., f. 10. Marts 84 i Hansted. 30 Medl. af Mghr. i Turup.



**Larsen, Lauritz**, Gaardejer; f. 20. Marts 88 i Turup; S. af Grdj. Niels L. og Hustru Maren Rasmussen. Overtog i 24 Gaarden; 30 Medl. af Mghr. i Turup; 32 Medl. af Best. f. Mejeriet.



**Pedersen, Peter Hansen**, Tømrermester; f. 23. Maj 81 i Turup; S. af Tømrer Hans P. og Hustru Johanne Nielsen; g. 28. Nov. 14 m. Anna Kirstine Hansen, f. 19. Febr. 94 i Vedtofte. Tekn. Sk. Odense; siden 11 Tømrerm. i Turup; 12 Medl. af Mghr. i Turup, Næstfmd.; Medl. af Sogner.



**Petersen, Hans Peter**, Sognefoged og Lægdsmand; f. 22. Sept. 70 i Turup; S. af Grdj. Erik

P. og Hustru Maren Kirstine Rasmussen; g. 17. Juli 08 m. Kathrine Hansen, f. 2. Dec. 78 i Blenstrup. Dalum Landbrsk. 96—97; overtog 17. Juli 08 Gaarden; 26 Medl. af Mghr. i Turup; Medl. af Sogner.; Fmd. f. Mejeriet; Medl. af Bankraadet i Assens Bank.



**Petersen, Maren**, Frk., Husbestyrerinde; f. 21. Jan. 65 i Flemløse; D. af Arbmd. Peder P. og Hustru Ane Kirstine P. 26 Medl. af Mghr. i Turup.



**Søndergaard, Chr.**, Mejeribestyrer; f. 9. Maj 79 i Lyngs; S. af Grdj. Chr. S. og Hustru Dorthea S.; g. 30. Marts 09 m. Marie Tholstrup, f. 9. April 84 i Ikast. 20—26 og fra 33 Medl. af Mghr. i Turup.

#### VEDTOFTE SOGN.

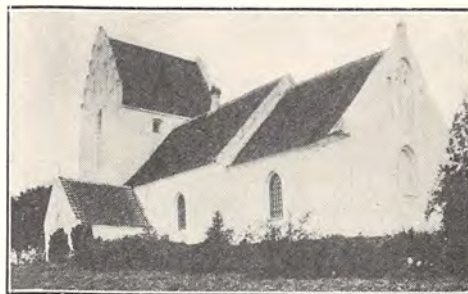

VEDTOFTE KIRKE.

Romansk Kampestensbygning, tidligt udvidet; i sengotisk Tid overhvalvet; Taarn og Vaabenhus er fra den senere Middelalder.

**Høst, F. A. F.**, Sognepræst. Fmd. f. Mghr. i Vedtofte. (Se Søllested).

**Andersen, Anders**, Gaardejer; f. 21. Marts 68 i Hesle, Vedtofte Sogn; S. af Grdj. Anders A.



og Hustru Karen Marie Klausen; g. 11. Marts 10 m. Bodil Kirstine Jørgensen, f. 30. Jan. 69 i Vedtofte Sogn. Medl. af Mghr. i Vedtofte, Næstfmd.; 1900—06 Medl. af Sogner.

**Andersen, Andreas Marius**, Smed; f. 1. Dec. 66 i Helnæs, Fyn; S. af Husmd. Anders Peter Nielsen og Hustru Ane Madsen; g. 27. Maj 04 m. Karen Rasmussen, f. 12. Okt. 73 i Søllested, Fyn. 26 Medl. af Mghr. i Vedtofte; Fmd. f. Kirkebest.; 13—21 Medl. af Sogner.



**Christensen, Christian Bagge**, Gaardejer; f. 12. Nov. 77 i Finderup pr. Høng; S. af Grdj. Christen C. og Hustru Bodil Bagge; g. 7. April 05 m. Else Nielsen, f. 3. Maj 77 i Vedtofte Sogn. 22 Medl. af Mghr. i Vedtofte; Kirkeværg; 17—25 Medl. af Sogner.



**Madsen, Anders**, Skomager; f. 13. Juni 68 paa Turup Mark; S. af Arbm. Hans M. og Hustru Karen Kirstine Hansen; g. 7. Sept. 95 m. Marie Hansen, f. 4. Febr. 67 i Uglebjerg, Vedtofte Sogn. 26 Medl. af Mghr. i Vedtofte; Medl. af Kgrdudv.

**Pedersen, Lars**, Købmand; f. 27. Nov. 74 i Turup, Fyn; S. af Husmd. Andreas P. og Hustru Anne P.; g. 25. Maj 1900 m. Marie Larsen,



f. 10. April 76 i Holevad. 24 Medl. af Mghr. i Vedtofte; Medl. af Pgrdudv.



**Rasmussen, Rasmus**, Gaardejer, Halstedgaard; f. 10. Febr. 96 i Vedtofte Sogn; S. af Grdj. Simon Jørgen R. og Hustru Johanne R.; g. 8. Maj 26 m. Kirstine Amalie Nielsen, f. 25. Sept. 02 i Haarby Sogn. Højsk. og Landbrsk.; 32 Medl. af Mghr. i Vedtofte; siden 1. Okt. 33 Fmd. f. Midtfyns Hovedkr. af De Danske Ungdomsforen.; siden 23 Fmd. f. Søllested Ungdomsforen.

#### ØRSTED SOGN.



ØRSTED KIRKE.

Romansk Kampestensbygning med sentgotiske Hvælvinger; restaureret 1869.

**Wittrup, Jens Frederik Ludvig**, Sognepræst; f. 23. Marts 71 i Assens; S. af Overlærer Carl Frederik Vilhelm W. og Hustru Marie Frederikke Rønning; g. 4. Aug. 25 m. Johanne Andersen, f. 7. Jan. 87 i Sønder Broby. Student 91; cand. theol. 98; 01 pers. Kap. Skydebjerg;





20. Marts 06 Sognepr. Ørsted; 8. April 30 till. Sognepr. Orte; Fmd. f. Mghr. i Ørsted.

**Gundestrup, Anna**, f. Hansen, Frue; f. 14. Dec. 86 i Nr. Broby; D. af Kreaturhdr. Peder H. og Hustru Kathrine Larsen Aagaard; g. 3. Juni 09 m. Christian G., f. 24. Marts 79 i Gundestrup. 30 Medl. af Mghr. i Ørsted.

**Hansen, Gregers**, Mejeribestyrer; f. 26. Maj 85 i Gaarslev Sogn; S. af Grdj. H. M. H. og Hustru Laurine Gregersen; g. 6. Okt. 09 m. Sofie K. Larsen, f. 9. Nov. 86 i Ringe. 30 Medl. af Mghr. i Ørsted, siden 30 Kass. og Kirkeværg.

**Jeppesen, Johanne**, Frue. Medl. af Mghr. i Ørsted.

**Petersen, Kathrine**, Frue. Medl. af Mghr. i Ørsted.

**Rantzau, Fanny**, Lensgrevinde; f. 23. April 80 paa Giesegaard; D. af Greve Adolf Brockenhuus Schack og Hustru Agnes Fønss; g. 17. Sept. 01 m. Greve R., f. 16. Juli 73 paa Brahesholm. 30 Medl. af Mghr. i Ørsted.

**Skive Hansen, N. I.**, Sadelmager; f. 16. Dec. 80 i Ørsted; S. af Marie Rasmussen; g. 9. Maj 03 m. Emma Have, f. 23. Sept. 84 i Allested. 30 Medl. af Mghr. i Ørsted.

## VENDS HERREDS PROVSTI.

H. B. L. ØLLGAARD, Sognepræst til Asperup og Roerslev, Provst.

### ASPERUP SOGN.



ASPERUP KIRKE.

Kampestensbygning fra romansk Tid; i den seneste Middelalder forlænget og tilføjet Taarn og Vaabenhus; gotisk overhvalvet.

**Øllgaard, Hans Balthasar Lind**, Sognepræst, Provst; f. 26. Jan. 88 i Borre Sogn, Møen; S. af Læge P. Ludvig G. Ø. og Hustru J. Charlotte Lind; g. 31. Maj 17 m. Marie Jespersen, f. 29. Juli 87 i Magleby Sogn, Møen. Student Østersøg. Sk. 05; cand. theol. 13; Juni 13 pers. Kap. hos den res. Kap. v. Sct. Knuds K., Odense; Sept. 16 Kaldskap. smst.; Jan. 21 Sognepr. Asperup-Roerslev; 32 Provst f. Vends Herreds Provsti; Medl. af Mghr. i Asperup.

**Andersen, Rasmus**, Gaardejer; f. 19. Sept. 78 i Kjøng; S. af Grdj. Anders Jensen og Hustru Karen Hansen; g. 9. Juli 04 m. Mary Rasmussen, f. 16. Aug. 83 i Asperup. 30 Medl. af

Mghr. i Asperup; 13 Medl. af Best. f. Brugsforen. og af Best. f. Forsamlingshuset.



**Christensen, Ole**, Hjulmand; f. 14. Febr. 65 i Kerte; S. af Husmd. Christen C. og Hustru Kathrine C.; g. 15. Dec. 88 m. Augusta Jensen, f. 28. Aug. 58 i Jerslev. 26 Medl. af Mghr. i Asperup; 26 Kass. f. Kirken.



**Hansen, Lars Peder**, Husmand; f. 14. Febr. 75 i Kastelev; S. af Skomager, pens. Invalid fra

64 Lars H. og Hustru Kirsten Larsen; g. 21. Febr. 11 m. Karoline Nielsen, f. 21. Febr. 76 i Vedelshave. 26 Medl. af Mghr. i Asperup; 26 Tilsyn m. Pgrd.

**Jensen, Jørgen Hansen**, Partikulier; f. 20. Sept. 59 i Gelsted; S. af Arbdm. Thomas H. og Hustru Karen Marie Jørgensen; g. 22. Nov. 90 m. Ane Kathrine Hansen, f. 22. Nov. 69 i Husby (død). 10 Medl. af Mghr. i Asperup; 30 Kirkevæрге.

**Kristensen, Ole**, Gaardejer; f. 13. Okt. 77 i Dalby, Fyn; S. af Grdj. Hans K. og Hustru Gertrud Olsen; g. 11. April 11 m. Kirstine Gormsen, f. 6. April 79 i Gamborg. 26 Medl. af Mghr. i Asperup.

**Larsen, Petrea**, f. Krogh, Frue; f. 4. Dec. 68 i Hjerck; D. af Lærer Peder K. og Hustru Ane Kjær; g. 9. Maj 03 m. Kristian L., f. 14. Sept. 70 i Gerskov. 30 Medl. af Mghr. i Asperup.

**Lassen, Bent**, Gaardejer; f. 2. Marts 82 i Asperup; S. af Sognepr. Søren L. og Hustru Julie Melbye; g. 24. Sept. 09 m. Anna Nielsen, f. 6. Nov. 85 i Gribsvad. 26 Medl. af Mghr. i Asperup, siden April 33 Fmd.

#### BALSLEV SOGN.



BALSLEV KIRKE.

Romansk Kor og Skib; i den senere Midaldaler ombygget, overhvalvet og tilføjet Taarn; Vaabenhuset er nyt.

**Jacobsen, Jacob**, Sognepræst; f. 31. Okt. 70 i Harre; S. af Grdj. Jens J. og Hustru Bodil J.; g. 24. Juli 10 m. Nielsine Nielsen, f. 15. Juni 81 paa Thurø. Student Nørrebro 94; cand. theol. 06; Sept. 06 Lærer ved og Best. af Skagen priv. Realsk.; Aug. 07 Lærer Vraa Højsk.; Maj 08—Sept. 12 Best. af Thurø Privatsk.; 9. Nov. 13 præstev. Medhj. Nr. Sundby-Hvorup; 11. Dec. 14 Sognepr. Ørre-Sinding; 13. Nov. 21 Sognepr. Balslev-Ejby; Medl. af Mghr. i Balslev, til 1. Dec. 32 Fmd.; 1. Maj 34 Fmd. f. Balslev-Ejby Skolekomm.

**Eriksen, Pauline**, f. Andersen, Frue; f. 22. Marts 80 i Ejby; D. af Vogndm. Hans A. og



Hustru Maren Jensen; g. 8. Juni 06 m. Henrik E., f. 26. Sept. 76 i Gelsted. 30 Medl. af Mghr. i Balslev.



**Eriksen, Sofus Kamp**, Smedemester; f. 12. Juli 71 i Ejby; S. af Farver Johan P. E. og Hustru Maren Kamp; g. 10. April 96 m. Dorthea Hansen, f. 9. Aug. 69 i Mosegaard. 30 Medl. af Mghr. i Balslev.



**Iversen, Iver**, Gaardejer; f. 28. Nov. 93 i Døstrup; S. af Boelsmd. Paul I. og Hustru Marie Jensen; g. 3. Nov. 17 m. Kathrine Davidsen, f. 17. Nov. 98 i Balslev. 30 Medl. af Mghr. i Balslev, Fmd.



**Jensen, Maren K.**, f. Jensen, Frue; f. 15. Juli 89 i Snejbjerg; D. af Boelsmd. Kristen J. og Hustru Dorthea Christensen; g. 7. Dec. 17

m. Thorkild J., f. 24. Nov. 92 i Balslev. 30 Medl. af Mghr. i Balslev.

**Larsen, Mads P.**, Gaardejer; f. 15. April 98 i Sandager, Assens; S. af Grdj. Peder V. L. og Hustru Maren L.; g. 17. Juni 26 m. Mary Kirstine Pedersen, f. 20. April 02 i Balslev. 30 Medl. af Mghr. i Balslev.



**Rasmussen, Marie**, f. Jørgensen, Frue; f. 12. Jan. 76 i Nr. Aaby; D. af Smed Niels J. og Hustru Ane J.; g. 12. Jan. 13 m. Hans R., f. 3. Aug. 79 i Fraugde. 30 Medl. af Mghr. i Balslev, Næstfmd.

**BRENDERUP SOGN.**



BRENDERUP KIRKE.

Romansk Kor og Skib; i den senere Middelalder overhvalvet og tilbygget Taarn og Vaabenhus.



**Tranæs, Sigurd**, Sognepræst; f. 19. Maj 03 i Lintrup Sogn; S. af Grdj. Laust T. og Hustru Anna Marie Brodersen; g. 27 m. Gudrun Vil-ladsen, f. 28. Dec. 05 i Ribe. Student 24; cand. theol. 30; 31 Sognepr. Brenderup; Medl. af Mghr. i Brenderup. Litt. Arb.: De hvide Vin-ger, Digte (27); En Drømmer, Digte (31).

**Aaby, Niels Pedersen**, Gaardejer; f. 13. April 82 i Langaa; S. af fhv. Forpagter Hans P. og



Hustru Johanne Christensen; g. 10. Maj 13 m. Maren Andersen, f. 28. Marts 87 i Fjelsted. 26 Medl. af Mghr. i Brenderup; siden 26 Fmd. f. Højrup Mejeri.



**Andersen, Anders**, Skrædermester; f. 19. Nov. 78 i Brenderup; S. af Skræder Hans A. og Hu-stru Maren Rasmussen; g. 1. Marts 13 m. Ka-milla Lund, f. 19. Okt. 87 i Veflinge. 28 Medl. af Mghr. i Brenderup.



**Andersen, Rasmus**, Husmand; f. 6. Febr. 89 i Skaastrup; S. af Husmd. Niels A. og Hustru Marie Christine Jørgensen; g. 26. Juni 13 m. Sofie Nielsen, f. 2. Jan. 87 i Hjortebjerg. 26 Medl. af Mghr. i Brenderup; Medl. af Pgrdudv.



**Jørgensen, Marie**, f. Jørgensen, Frue; f. 4 Febr. 81 i Bro; D. af Snedker Mads J. og Hu-

stru Karen Jensen; g. 1. Dec. 06 m. Julius Chr J., f. 17. Okt. 78 i Baaring. 26 Medl. af Mghr. i Brenderup; Medl. af Kirkeudv.



**Karlsen, Hans**, Murermester; f. 31. Marts 84 i Jordløse; S. af Husmd. Jens K. og Hustru Karen Pedersen; g. 4. April 13 m. Anna Hansen, f. 22. Maj 91 i Em. 26 Medl. af Mghr. i Brenderup, siden 30 Fmd.; 26—29 Medl. af Sogner. og Hjælpek.



**Nielsen, Hans Peder**, Gaardejer; f. 6. Dec. 70 i Kølstrup; S. af Grdj. Peder N. og Hustru Maren Jensen; g. 14. Maj 02 m. Marie Madsen, f. 8. Marts 73 i Rold. 26 Medl. af Mghr. i Brenderup.



**Pedersen, Jens Sabro**, Husmand; f. 13. Juli 84 i Roerslev Sogn; S. af Møllebygger Rasmus Jørgen P. og Hustru Karen Kirstine Nielsen; g. 4. Jan. 31 m. Anna Nielsen, f. 3. Sept. 86 i Nørre Aaby Sogn. Kærehave Husmdssk. 08—09; 26 Medl. af Mghr. i Brenderup, Næstfmd.

**Rasmussen, Johanne**, f. Hansen, Frue; f. 12. Dec. 76 i Skovshøjrup; D. af Boelsmd. Niels H. og Hustru Caroline Nielsen; g. 27. April 26



m. Henrik R., f. 23. Okt. 77 i Holse. 26 Medl. af Mghr. i Brenderup; Medl. af Kirkeudv.

### EJBY SOGN.



EJBY KIRKE.

Taarnet er fra sentmiddelalderlig Tid; men iøvrigt er Kirken ombygget 1842 og har fladt, gipset Loft, der ved en Restaurering 1914 blev hævet 1 m.

**Jacobsen, J.**, Sognepræst. Medl. af Mghr. i Ejby. (Se Balslev).

**Andersen, Anders Jensen**, Husejer; f. 4. Marts 68 i Husby; S. af Husfæster Mads A. og Hustru Kirsten Jensen; g. 7. Sept. 24 m. Ane Margrete Pedersen, f. 2. Juli 88 i Lunge Skov, Gjelsted. 22 Medl. af Mghr. i Ejby; Medl. af Kirkeudv.



**Andersen, Andreas**, Førstelærer; f. 17. April 74 i Dommerby; S. af Husmd. Jens A. og Hustru Karen Marie Olsen; g. 27. Maj 98 m.

Mette Marie Pedersen, f. 1. Marts 71 i Gedved. Lærereks. Gedved Sem. 95; forsk. Kursus; 15. Okt. 95 Vinterl. i Tarm; 15. April 96 Lærer Isted Sk., Gørding; 1. Okt. 1900 Førstel. i Laasby; 1. Aug. 08 Førstel. i Ejby; de sidste tre Perioder Medl. af Mghr. i Ejby; Kirkeværge og Kass.; 99—1900 Fmd. f. Gørding Sogns Sygek.; 01—08 Fmd. f. Laasby Brugsforen.; 10 Fmd., senere Regnskabsf. f. Ejby Brugsforen.; 28 Fmd. f. den radikale Vælgerforen.; 29 Medl. af Sogner.; tidl. Fmd. f. Værger. og f. Sygepleforen.; Fmd. f. Foredragsforen.; Fmd. f. Læseforen.; Revisor i Sparek.



**Andersen, V. H.**, Portør; f. 1. Maj 77 i Asperup; S. af Grdj. Poul A. og Hustru Laura A.; g. 2. April 04 m. Kristiane Nielsen, f. 16. Marts 79 i Ravnstrup. 22 Medl. af Mghr. i Ejby.

**Jensen, Karen**, Frk. Medl. af Mghr. i Ejby.

**Nielsen, Niels**, Sparekassedirektør; f. 11. Maj 69 i Hindevad; S. af Vejmd. Jørg. N. og Hustru Marie Kirstine Rasmussen; g. 25. Aug. 94 m. Andrea Nielsen, f. 1. Jan. 70 i Andebølle. 20 Medl. af Mghr. i Ejby, Fmd.; Fmd. f. Pgrdudv.

**Nielsen, Niels J.**, Karetmager; f. 5. Sept. 74 i Tanderup; S. af Hjulmd. Niels Hansen og Hustru Maren Jørgensdatter; g. 1. Okt. 02 m. Marie Hansen, f. 6. Juli 82 i Barløse. 22 Medl. af Mghr. i Ejby; 22 Medl. af Pgrdudv. og det kirk. Udov.



**Ottesen, Jørgen**, Forretningsbestyrer; f. 27. Okt. 70 i Snekstrup, Taarup Sogn, Fyn; S. af Skræderm. Anders Jørg. O. og Hustru Ane Dortha Madsen. 22 Medl. af Mghr. i Ejby, Næstfmd.

FJELSTED SOGN.



FJELSTED KIRKE.

Romansk Kor og Skib; i den senere Middelalder overhvalvet og tilbygget Taarn og Vaabenhus.

**Laursen, Richard Fauerskov**, Sognepræst; f. 24. Dec. 95 i Odense; S. af Handelsingartner L. og Hustru; g. 9. Febr. 22 m. Marie Probst, f. 28. Marts 93 i Odense. Student Odense 14; cand. theol. 20; 21 ord. Medhj. Hodde-Tistrup; 21 Sognepr. Kvong-Lyne; 25 Sognepr. Fjelsted-Harndrup; Medl. af Mghr. i Fjelsted.

**Hansen, Anton**, Gaardejer. Medl. af Mghr. i Fjelsted, Næstfmd.



**Hansen, Rasmus Peder Anton**, Gaardejer; f. 21. Sept. 82 paa Fjellerup Mark; S. af Boelsmd. Niels H. og Hustru Karen Marie Madsen; g. 21. Sept. 07 m. Anna Nielsine Andersen, f. 1. Maj 81 i Haarslev. 29 Medl. af Mghr. i Fjelsted; Kass.; i 4 Aar Medl. af Best. f. Mejeriet; i 2 Aar Fmd. f. Forsamlingshuset; i 6 Aar Fmd. f. Hesteforsikr.

**Jensen, Nikolaj**, Husmand. Medl. af Mghr. i Fjelsted.

**Lundstrøm, Fr.**, Mejeribestyrer; f. 5. Nov. 65 i Ude Sundby; S. af Arbmd. Karl L. og Hustru Bodil Margrete Nielsen; g. 1. Dec. 06 m. Marie Ane Mølgaard, f. 13. Okt. 74 i Pederstrup. Mejeriskoleeks. Ladelund; Elev paa Ingersdal Mejeri; Mejerist Idestrup, Stenmagle, Skovsgaarde og Best. Jægersminde Mejeri, Harndrup; 12 Medl. af Mghr. i Fjelsted, Fmd.; Kirkeværge;



i flere Aar komm. Revisor og Revisor i Brugsforen.; Dommer v. Forsøgslaboratoriet.

**Nielsen, Othilde Marie**, Frk., Forskolelærerinde; f. 22. Juni 87 i Hvidbjerg Sogn, Mors; D. af Husmd. Lars Chr. N. og Hustru Christiane Søndergaard. Lærerindeeks. Th. Langs Sem. 10; Juni 11 Forskolelærerinde Sletterød Sk.; 30 Medl. af Mghr. i Fjelsted.

**Nielsen, Peter**, Gaardejer. Medl. af Mghr. i Fjelsted.



FJELSTED PRÆSTEGAARD.  
FØNS SOGN.



FØNS KIRKE.

Romansk Kampestensbygning; i den senere Middelalder overhvalvet og tilføjet Taarn og Vaabenhus.

**Idum, Anders Rasmus**, Sognepræst; f. 26. Juni 68 i Storehedinge Landsogn; S. af Fyrass. v. Stevns Fyr Hans Mortensen og Hustru Kirsten Hansen; g. 22. Juni 98 m. Gudrun Margrethe Smith, f. 23. Febr. 74 i Dragør, St. Magleby Sogn. Student Herlufsholm 88; cand. theol. Jan. 94; 21. Dec. 97 Sognepr. Idom i Ribe Stift; 25. Marts 09 Sognepr. Føns-Ørslev; Fmd. f. Mghr. i Føns; Fmd. f. Kirkebest.; siden 18 Medl. af Best. f. Odense-Assens Amters Hist. Samf. Litt. Arb.: Spredte hist. Art. i »Hardsyssels Aarbog« og i Aarb. f. Odense-Assens Amters hist. Samf. og i Herlovianeren.

**Hansen, Sofus**, Fisker; f. 20. April 82 i Føns Sogn; S. af Fisker H. H. og Hustru Maren Ras-

mussen; g. 9. Maj 11 m. Kirstine Jensen, f. 20. Jan. 79 i Skamby. 30 Medl. af Mghr. i Føns; Medl. af Pgrdudv. og Valgudv.



**Jensen, Hans Christoffer**, Lærer; f. 25. Maj 87 i Sandager v. Assens; S. af Lærer Peder Madsen J. og Hustru Henriette Christiane Schenck; g. 23. Jan. 27 m. Ellen Margrethe Rasmussen, f. 2. Maj 96 i Middelfart. Lærereks. Hjørring Sem. 10; 1. Sept. 10 Vikar i Greve Sk. v. Taastrup; Vikar v. Skaarup Bysk.; 1. Jan. 13 Andenl. i Gislev v. Ørbæk; 1. Febr. 16 Enel. paa Fønsskov; 26 Medl. af Mghr. i Føns; Kass. f. Kirkebetjk.; Medl. af Byggetils.; siden 16 komm. Revisor samt andre Revisorhverv; siden 22 Leder af Føns-Ørslev Sognebibliotek; 29 Fmd. f. Værger.; Medl. af det sociale Udv.; Leder af Ungdomsforen. m. m.

**Jørgensen, Jeppe**, Husmand; f. 9. Dec. 81 i Føns; S. af Husmd. Hans J. og Hustru Gertrud Marie Jeppesen; g. 10. Nov. 05 m. Pederline Pedersen, f. 13. Marts 79 i Ørslev. 30 Medl. af Mghr. i Føns; Kirkeværge; i 8 Aar Medl. af Sogner.; i 25 Aar Fmd. f. Kreaturforsikr.

**Larsen, Jørgen**, Husmand; f. 8. April 76 i Fjelsted Sogn; g. m. Ida Jønsdotter (død). Medl. af Mghr. i Føns.

**Nielsen, Karl**, Fisker; f. 29. Dec. 89 i Vallensved Sogn; S. af Husmd. Jørgen N. og Hustru Johanne Mortensen; g. 11. Maj 24 m. Laura Hansen, f. 22. Juni 93 i Gamtofte Sogn. 27 Medl. af Mghr. i Føns; Medl. af Kirkek.

**Nielsen, Rasmus**, Forpagter, R. af Dbg.; f. 27. Jan. 68 i Aarslev; S. af Grdj. Peder N. og Hustru Johanne Christensen; g. 27. Okt. 97 m. Karoline Hansen. Landbrsk.; Medl. af Mghr. i Føns; Fmd. f. Prlønkn.

#### GAMBORG SOGN.

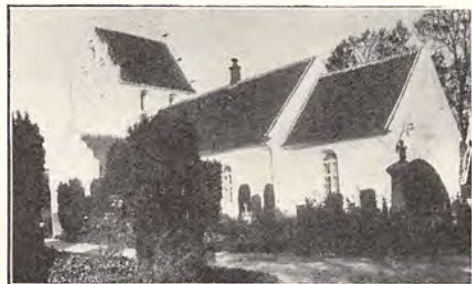

GAMBORG KIRKE.

Romansk Kampestensbygning; i den senere Middelalder forlænget, overhvalvet og tilføjet Taarn; Vaabenhuset har fladt, gipset Loft.

**Karstoft, Christian Immanuel Jeppesen**, fhv. Sognepræst; f. 25. Juli 62 i S. Omme, Vejle



Amt; S. af Grdj. Jacob Jeppesen K. og Hustru Else Marie Jensdatter; g. 18. Okt. 93 m. Dagmar Kristensen, f. 23. April 72 i Hoven Skole pr. Tarm. Student v. West. 84; cand. theol. Jan. 91; 91 pers. Kap. Hjørring; 93 Sognepr. Nr. Snede-Ejstrup; 95 Sognepr. Nr. Snede; 01 Sognepr. Vadum; 11 Sognepr. Gamborg; 25—32 Sognepr. Gamborg-Udby; 12—32 Fmd. f. Mghr. i Gamborg; 25—32 Fmd. f. Prlønkn.

**Andersen, Holger**, Sognepræst; f. 28. Nov. 1900 i Sønder Næraa; S. af Rentier Hans Knud A. og Hustru Emma Helene Sørensen; g. 28. Dec. 28 m. Sigrød Margrethe Elisabeth Schultz, f. 21. Marts 97 i Otterup. Student 23; cand. theol. 28; 10. Febr. 29 Sognepr. Glenstrup; 29. Jan. 33 Sognepr. Gamborg-Udby; Medl. af Mghr. i Gamborg.

**Andersen, Marius**, Gaardejer. Medl. af Mghr. i Gamborg; Kirkevæge.



**Gormsen, Jørgen**, Gaardejer; f. 23. Maj 83 i Gamborg; S. af Grdfæster Hans G. og Hustru Ane Marie Eskildsen; g. 25. Maj 23 m. Karen Christensen, f. 15. Nov. 89 i Lem. 26 Medl. af Mghr. i Gamborg; 31 Næstfmd.

**Jørgensen, Anna**, Frue; g. m. Arbdm. J. Medl. af Mghr. i Gamborg.

**Lassen, P. G. V.**, Stationsforstander; f. 8. Maj 72 i Tommerup; S. af Stationsforst. J. C. L. og Hustru Cecilie Kjerulf. Realeks.; 24. Juni 88 ans. v. D. S. B.; Medl. af Mghr. i Gamborg.

**Nielsen, Niels Peder**, Branddirektør; f. 1. Okt. 78 i Gamborg; S. af Grdj. Kristoffer N. og Hustru Karen Kirst. Petersen; g. 6. April 01 m. Anne Kathr. Frost, f. 21. April 74 i Torp. Bredstrup Sogn. 98 Fæster og fra 16 Ejer af Gamborg Søgaard; 22 Medl. af Mghr. i Gamborg. Fmd.; 1. April 13 Fmd. f. Sogner.; 1. Jan. 19 Branddir. i Landbyggn. Brandfors.; 16



Fmd. f. Gamborg Lokalforen. under D. A. G.; 18 Fmd. f. Gamborg Elektricitetsforsyning.

**Westergaard, Else**, f. Rasmussen, Frue; f. 27. Maj 88 i Tommerup; D. af Grdj. Hans Jacob R. og Hustru Ane Jeppesen; g. 22. Okt. 22 m. Rasmus W., f. 20. Sept. 79 i Gamborg Vestergaard. 26 Medl. af Mghr. i Gamborg.

#### GELSTED SOGN.



GELSTED KIRKE.

Opført i romansk Tid af Kampesten; i den senere Middelalder overhvalvet og tilføjet Taarn og Vaabehus, ligesom Koret blev ombygget.



**Terkelsen, Terkel**, Sognepræst; f. 22. Maj 72 i Ny Sogn, Holmsland; S. af Grdj. og Smed Jakob T. og Hustru Karen Katrine Jensen; g. 6. Aug. 01 m. Kirstine Petrine Jensen, f. 31. Okt. 74 i Studsgaard. Student Viborg 94; cand. theol. 1900; 1. Dec. 1900 pers. Kap. Brabrand og Aarslev; 20. Dec. 04 Sognepr. Vinding og Bryrup (samt Vrads til 06); 10. Maj 13 Sognepr. Jetsmark og Hune; 16. Maj 23 Sognepr. Gelsted og Rørup; siden 23 Fmd. f. Mghr. i Gelsted; 06—13 Medl. af Best. f. Pleje- og Børnehjforen. f. Aarhus Stifts syd. Del; 07—13 Fmd. f. Venstrevælgerforen. f. Skanderborg Amts 3. Valgkr.; 19—23 Rejsepr. f. Kirkel. Samf.; 20—23 Fmd. f. Kirkel. Samf. i Hjørring Amt; 20—26 og siden 30 Medl. af Best.

f. Den danske Præsteforen., fra 34 tillige Kass. f. samme; 19—23 Fmd. f. Præsteforen.s Kreds i Hjørring Amt, siden 29 Fmd. f. Præsteforen.s Kreds i Assens Amt; siden 30 Medl. af Best. f. Præsteforen.s Hjælpefond; 30—40 Præsteforen.s Repr. i Statsfunktionærernes Laaneforen.; siden 25 Medl. af Best. f. Gelsted Ungdomshjem, 32 Fmd.; siden 29 Medl. af Udv. f. Dansk Jødemiss. i Jerusalem; 29—33 Medl. af Best. f. Fyns Stifts Vægeraadforen.; har desuden været Fmd. f. Sygeplejeforen. i Brabrand, Vinding-Bryrup, Jetsmark og Gelsted samt f. Værger. de sidste 3 Steder. Litt. Arb.: Skrevet Prædikener i Aarhus Amtstidende, Horsens Dagblad og »Danske Landsbyprædikener« samt adskillige Artikler i Dag- og Ugeblade.

**Jørgensen, Marius Christian**, Gaardejer; f. 23. Sept. 80 i Hønnerup; S. af Grdj. Anders J. og Hustru Ane Madsen; g. 16. Jan. 12 m. Kirstine Rasmussen, f. 16. Jan. 83 i Fillerup v. Odder. Askov Højsk. 01—02; siden 12 Ejer af Fædrengaarden; 21 Medl. af Mghr. i Gelsted; tidl. i 3 Perioder Medl. af Sogner.



**Madsen, Aksel**, Boelsmand; g. 27. Maj 93 i Odense; S. af pens. Oversergent Niels M. og Hustru Marie M.; g. 8. Dec. 23 m. Ester Kristine Larsen, f. 26. Maj 02 i Gelsted. Lært Landvæsen paa Søholm, Tranekær og Oregaard (Falster); 26 Medl. af Mghr. i Gelsted.



**Nielsen, Karl**, Gaardejer; f. 3. Sept. 71 i Gelsted; S. af Grdj. Anders Jørg. N. og Hustru Kathrine Hansen; g. 29. Nov. 16 m. Asta Frandsen, f. 5. Febr. 83 paa Aas Mark, Søvind. Ryslinge Højsk.; 16 Medl. af Mghr. i Gelsted; Pgrdsynet; i 4 Aar Medl. af Sogner.; Medl. af Best. f. Gelsted Sparek. og f. Gelsted Mejeri.

**Pedersen, Jens Jørgen**, Boelsmand; f. 25. Aug. 75 i Lunge Skov, Gelsted; S. af Skomager Jørgen P. og Hustru Karen Jensen; g. 12. Nov. 04 m. Gertrud Cecilie Nielsen, f. 8. Juli 80 i Kingstrup. 22 Medl. af Mghr. i Gelsted; Medl. af Jordudv.; Fmd. f. Biavlerforen.; Medl. af Best.



f. Foderstofforen.; i 25 Aar Medl. af Best. f. Blaa Kors; Medl. af Best. f. Kr. Lytterforen.



**Rasmussen, Chr.**, Gartner; f. 5. Febr. 71 i Haarslev; S. af Grdj. Knud R. og Hustru Kirstine Jørgensen; g. 3. Nov. 99 m. Laura Martine Sørensen, f. 7. Juli 78 i Haarslev. 21 Medl. af Mghr. i Gelsted; Kgrdsyn; i 8 Aar Medl. af Sogner.; i 16 Aar Sognefoged; Fmd. f. Sundhedskomm.



**Rasmussen, Mads Carl Henrik Otto**, Gaardejer; f. 23. Aug. 86 i Kingstrup; S. af Husmd. Claus R. og Hustru Maren Hansen; g. 15. Maj 09 m. Kristine Rasmussen, f. 27. Nov. 83 i Kingstrup. 23 Medl. af Mghr. i Gelsted; Medl. af Kirkeudv.; 17—21 Medl. af Sogner.; i 6 Aar Medl. af Best. f. Mejeriet; i 4 Aar Medl. af Værger.



**Rasmussen, Ove Emil Bernhard**, Førstelærer; f. 5. Sept. 91 i Vejlbjby; S. af Lærer Poul R. og



Hustru Kirstine Thygesen; g. 10. Marts 17 m. Nielsine Frederikke Sørensen, f. 14. Febr. 88 i Rørup. Lærereks. 13; 14 Andenl. Stenlille; 16 Enel. Andebølle; 20 Førstel. i Gelsted; Medl. af Mghr. i Gelsted; Kirkevæрге; Fmd. f. Sparek.



**Thomsen, Thomas**, Murermester; f. 27. April 57 i Kingstrup; S. af Murer Lars T. og Hustru Kirsten Larsdatter; g. 6. Maj 86 m. Karen Margrete Pedersen, f. 21. Sept. 61 i Brenderup. Siden 12 Medl. af Mghr. i Gelsted; i 10 Aar Kirkevæрге; siden 1. Jan. 1900 Vurdmd. f. Brandfors.; siden 03 Vurdmd. t. Ejendomssk. og siden 08 Repr. f. Landbygn. alm. Brandfors.

#### HARNDRUP SOGN.



HARNDRUP KIRKE.

Romansk Bygning af Munkesten; i den senere Middelalder forlænget; over det lille sentmiddelalderlige Vaabenhus er i det 19. Aarh. opført et Taarn i Stedet for det gamle af Bindingsværk; det indre har Bjælkeloft.

**Laursen, R. F.**, Sognepræst. Medl. af Mghr. i Harndrup. (Se Fjelsted).



**Bekkelund, Aage**, Husmand; f. 13. Marts 87 i Harndrup; S. af Husmd. Jens Christensen B. og Hustru Ane Sofie Olsen; g. 9. Aug. 13 m. Signe Kirstine Pedersen, f. 1. April 90 paa Utters-

lev Fæled. 22 Medl. af Mghr. i Harndrup; siden 22 Tilsynsmd. m. Kirken og Medl. af Valgbest.

**Hansen, Kristian**, Gaardejer; f. 30. Marts 94 i Harndrup; S. af Gdj. Jesper H. og Hustru Karoline Pedersen; g. 3. Juli 29 m. Johanne Larsen, f. 29. Sept. 84 i Sdr. Næraa. 26 Medl. af Mghr. i Harndrup; 23 Medl. af Best. f. K.F. U.M. i Fjelsted-Harndrup; 27 Medl. af Distriktsbest. f. K.F. U.M. i Nordfyn.

**Johansen, Niels**, Gaardejer; f. 7. Juni 81 i Barløse; S. af Arbmd. Hans J. og Hustru Marie J.; g. 2. April 10 m. Sigrid Bekkelund, f. 18. Febr. 85 i Harndrup. 30 Medl. af Mghr. i Harndrup; Medl. af Best. f. Husflidsforen.



**Madsen, Laurits**, Husmand; f. 3. Febr. 70 i Harndrup; S. af Bødker Rasmus M. og Hustru Marie Poulina Laursen; g. 26. Nov. 98 m. Anna Kathrine Andersen, f. 7. Febr. 73 i Flødstrup. Siden 26 Fmd. f. Mghr. i Harndrup; siden 08 Tillidsmd. f. Husmdsbrandk.



**Pedersen, Lars Henrik**, Gaardejer; f. 20. Sept. 59 i Brobjerg; S. af Grdj. Peder Larsen og Hustru Maren Dorthe Poulsdatter; g. 27. Maj 98 m. Karen Larsen, f. 2. Juli 67 i Jordløse. 16 Medl. af Mghr. i Harndrup; siden 16 Kass.; 09 Fmd. f. Hegnsynet; 08 Tillidsmd. f. Mejeriernes og Landbrugets Ulykkesfors.



**Thomsen, Anton**, Gaardejer; f. 20. Juni 79 i Harndrup Holme; S. af Husmd. Anders T. og

Hustru Marie Kristine Jørgensen; g. 28. Sept. 07 m. Rasmine Rasmussen, f. 14. Nov. 82 i Fauerskov. 30 Medl. af Mghr. i Harndrup; 23 Tillidsmd. f. Husmdsbrandk.

Mghr. i Husby; Tilsyn m. Pgrd.; 33 Medl. af Sogner. og af Skolekomm.

**Larsen, Lars Find,** Husejer. Medl. af Mghr. i Husby; Næstfmd.; Kass.

### HUSBY SOGN.



HUSBY KIRKE.

En anselig Bygning i Korsform af romansk Oprindelse; gotisk hvælvet; det ejendomme- lige Taarn er ombygget i 18. Aarhundrede.

**Spur, Erik Høyrup,** Sognepræst; f. 25. Okt. 90; S. af Sognepr. i Lyderslev, S. og Hustru; g. 8. Juli 30 m. Asta Munck, f. 14. Febr. 06 i Silkeborg. Cand. theol. 30; 16—21 Højskolel. Roskilde; 21—25 Højskolel. v. Flensborg Fjord; 30 Sognepr. Husby; Fmd. f. Mghr. i Husby; Sekr. Grundvig museet i Udby. Litt. Arb.: Sangbogen: Viser og Sange (18); Medarb. Højskolebladet.

**Christoffersen, Rasmus,** Tømrer; f. 15. Febr. 80 i Sdr. Aaby; g. 30. April 04 m. Ane Kirstine Jensen, f. 16. Okt. 79 i Aalsbo. Udd. som Tømrer og Landmd.; 30 Medl. af Mghr. i Husby; 25—29 Medl. af Sogner.; Vurdmd. t. Ejendomssk.

**Hansen, Søren,** Arbejdsmand. Medl. af Mghr. i Husby.



**Jensen, Johannes Carl,** Gaardejer; f. 12. Nov. 93 i Hygind; S. af Grd. Niels J. og Hustru Kathrine Andersen; g. 16. Nov. 23 m. Helene Madsen, f. 16. Juni 02 i Husby. Ryslinge Højsk. 11—12; Dalum Landbrsk. 12—13; 30 Medl. af



**Pedersen, Anna Caroline,** f. Hansen, Frue; f. 8. Jan. 81 i Veflinge; D. af Grd. Lars Chr. H. og Hustru Karen Kirstine Larsen; g. 15. Febr. 06 m. Karl Hansen P., f. 21. Marts 72 i Eskor. 26 Medl. af Mghr. i Husby; Medl. af Best. f. Sygeplforen.



**Wedell, I. D.,** Lensgrevinde; D. af Kammerherre, Lensgreve Mogens Krag-Juel-Vind-Frijs og Hustru Fritze, f. Komtesse Danneskiold-Samsøe; g. 26. Jan. 07 m. Kammerherre, Hofjægermester, Lensgreve Julius W., f. 26. Juli 81 paa Wedellsborg. Medl. af Mghr. i Husby.

### INDSLEV SOGN.



INDSLEV KIRKE.

En velbevaret romansk Murstensbygning; Taarn og Vaabenhus er tilføjet i den senere Middelalder; Koret, der er restaureret 1898, har fladt Bjælkeloft.

**Andersen, Kristian,** Sognepræst. Fmd. f. Mghr. i Indslev. (Se Nørre Aaby).



**Clausen, Ane Johanne**, f. Christiansen, Frue; f. 16. Marts 66 i Svanninge; D. af Arbm. Hans C. og Hustru Karen Jørgensen; g. 2. Marts 95 m. Mads Peder C., f. 13. Sept. 63 paa Baaring Mark. 33 Medl. af Mghr. i Indslev.

**Hansen, H. A.**, Gaardejer. Medl. af Mghr. i Indslev.



**Jessen, Axel Zoffmann**, Førstelærer; f. 6. Nov. 83 i Igum, Ullerup Sogn v. Fredericia; S. af Førstel. P. F. J. og Hustru Christine Dorothea Moos; g. 27. Aug. 09 m. Anna Kring, f. 25. Sept. 84 i Jordrup Skole. Lærereks. Jelling Sem. 05; 1. Sept. 06 Andenl. Dollerup Sk. v. Lunderskov; 1. Febr. 08 Enel. Knudsbøl, Lejrskov-Jordrup Komm.; 1. Juli 12 Førstel. Indslev-Taarup Hovedsk.; Medl. af Mghr. i Indslev.

**Nielsen, Markus**, Gaardejer; f. 18. Juni 82 i Brenderup; S. af Grdj. Jørgen N. og Hustru Kristine Beck; g. 23. Juli 10 m. Marie N., f. 13. Aug. 78 i Vejrup. 25 Medl. af Mghr. i Indslev; 26 Fmd. f. Sogner.



**Pedersen, Karen**, f. Pedersen, Frue; f. 19. Sept. 80 i Sdr. Aaby; D. af Grdfæster Jens P. og Hustru Maren Jørgensen; g. 9. Febr. 05 m. Hans Peder P., f. 6. Marts 74 i Hygind. 12 Medl. af Mghr. i Indslev; siden 30 Næstfmd.

Dansk Kirke-Stat II.



**Rasmussen, Marius**, Gaardejer; f. 26. Sept. 84 i Sdr. Højrup; S. af Landpostbud Jørgen R. og Hustru Ane Jensen; g. 16. Dec. 19 m. Kathrine Henriksen, f. 13. Okt. 97 i Ringe. 32 Medl. af Mghr. i Indslev; Kass. f. Kirkek.

### KAUSLUNDE SOGN.



KAUSLUNDE KIRKE.

Romansk Kampestensbygning; i den senere Middelalder forlænget og tilføjet Taarn, Vaabenhus og Kapel.

**Rasmussen, Hans Marius**, Sognepræst; f. 18. Maj 94 i Sørslev; S. af Grdj. L. H. R.; g. 30. Juli 18 m. Birthe Marie Jensen, f. 22. Maj 93 i Sennels. Student Odense 12; cand. theol. 18; 15. Juni 18 Kaldskap. Ølgod-Strellev; 4. Nov. 20 Sognepr. Thorstrup-Horne; 4. Febr. 30 Sognepr. Kauslunde; Medl. af Mghr. i Kauslunde.

**Andersen, Ejler**, Gaardejer; f. 17. Okt. 74 i Kærby; S. af Grdj. Rasmus A. og Hustru Ane Marie Christiansen; g. 15. Sept. 05 m. Bertha C. Jensen, f. 11. Juni 74 i Kauslunde. 20 Medl. af Mghr. i Kauslunde; siden 20 Kirkeværg.



**Christensen, Carl**, Gartner; f. 4. Maj 78 i Arnborg; S. af Husmd. Thomas C. og Hustru Kir-

sten Sørensen; g. 28. Marts 12 m. Marie Thomsen, f. 24. Maj 83 i Arnborg. 26 Medl. af Mghr. i Kauslunde; siden 28 Kirkesanger.



**Hansen, H. Christian**, Gaardejer; f. 27. Maj 75 i Skovby; S. af Grdj. Mikkel H. og Hustru Karen K. Iversen; g. 21. Sept. 05 m. Ane K. Jakobsen, f. 23. Marts 77 i Voldby. 26 Medl. af Mghr. i Kauslunde.



**Johansen, Peter**, Smedemester; f. 23. Marts 74; S. af Husmd. Niels J. og Hustru Stine Bul; g. m. A. K. M. Petersen, f. 7. Marts 80. Medl. af Mghr. i Kauslunde.



**Jørgensen, Jørgen**, Husmand; f. 12. Dec. 73 i Røjle Skov; S. af Grdj. Knud J. og Hustru Christiane Rasmussen; g. 30. April 02 m. Marie Nielsen, f. 18. Okt. 73 i Røjle. 30 Medl. af Mghr. i Kauslunde.

**Larsen, Julius**, Hønseriejer; f. 24. Dec. 84 i Sulsted; S. af Træhldr. Anton L. og Hustru Andrea Larsen; g. 29. Sept. 14 m. Martha Jørgensen, f. 2. Sept. 84 i Veflinge. 26 Medl. af Mghr. i Kauslunde.

**Mortensen, Henrik**, Gaardejer; f. 12. Maj 79 i Højehus, Vejle; S. af Grdj. Ditlev M. og Hustru Hansine Hansen; g. 8. Sept. 05 m. Johanne Dam, f. 27. Aug. 76 i Erslev, Mors. 26



Medl. af Mghr. i Kauslunde; siden 30 Fmd.; 33 Medl. af Sogner.

### MIDDELFART KØBSTAD MED LANDDISTRIKT.



MIDDELFART KIRKE.

Opført i den seneste gotiske Tid af røde Munkesten; meget ombygget efter Reformationen; endnu 1588 var kun Koret hvælvet.

**Nielsen, Olav Fog**, Sognepræst; f. 26. Febr. 75 i Damsholte, Møen; S. af Realskolebest. Karl N. og Hustru Henriette Fog; g. 31. Juli 03 m. Anna Vilhelmine Borch, f. 21. Jan. 79 i Kolding. Student 94; cand. theol. 1900; 1900 Realskolel. Magleby, Møen; 06 Kaldskap. Dover-Venge; 11 Sognepr. Hejls; 25 Sognepr. Middelfart og Præst v. Middelfart Sindssygehosp.; siden 26 Fmd. f. Mghr. i Middelfart; 26 Fmd. f. Skolekomm.; Fmd. f. Højskoleforen.; 30 Fmd. f. A S Vestfyns Forsamlingshus; Fmd. f. Sygeplforen.; Medl. af Best. f. Centralforen. f. Sygeplvirksomh. udenfor Kbhvn.; Medl. af Best. f. forsk. Legater i Assens Amtskreds.

**Hansen, Johannes Ingvard**, res. Kapellan; f. 15. Juli 1900 i Odense; S. af Murerm. H. og Hustru, Hammel; g. 27. Marts 28 m. Edith Nielsen, f. 16. Juni 02 i Aarhus. Student Sorø 19; cand. theol. 25; 25 Sekr. f. K. F. U. M. Svendborg; 28 Sognepr. Gislum-Vognsild; 33 res. Kap. Middelfart; Medl. af Mghr. i Middelfart.

**Andersen, A. F.**, Smed. Medl. af Mghr. i Middelfart.

**Andersen, A. K.**, Møbelhandler. Medl. af Mghr. i Middelfart.

**Behrendt, Chr.**, Branddirektør; f. 27. Juli 68 i Middelfart; S. af Hotelejer C. F. B. og Hustru

Jutta Struch; g. 25. Maj 12 m. Mette Jørgensen, f. 2. Jan. 72 i Haarby. Alm. Forberedelseseks. fra Sorø Akademis 4. Realkl. 85; lært Handelen i Grenaa 85—89; forsk. Pladser bl. a. i Udlandet; 14 Assuranceforretn. i Middelfart; 19 Branddirektør; 26 Medl. af Mghr. i Middelfart; siden Dec. 30 Kirkevæрге og Kirkekass.; siden 18 Kredsmd. i Foren. f. Dyrenes Beskyttelse; siden 19 Kass. i Middelfart Museum og siden 30 Fmd.; Medl. af Best. i flere Foren. Litt. Arb.: »Om Marsvinejægerlauget i Middelfart«; »Færgeløbet ved Middelfart« og flere mindre Arbejder.



**Bygbjerg, Kirstine Jacobine**, f. Jørgensen, Frue; f. 1. Juni 75 i Asperup; D. af Grdj. Peter Nielsen J. og Hustru Anna Marie J.; g. 23. Juli 98 m. Viceinspektør B., f. 9. Juni 72 i Rønslunde, Ejstrup. Nov. 30 Medl. af Mghr. i Middelfart.



**Jensen, Poulina Christine**, f. Jakobsen, Frue; f. 20. Jan. 93 i Selde Sogn pr. Roslev, Salling; D. af Murer Jakob J. og Hustru Martine Poulsen; g. 12 m. Valdemar August J., f. 1. Juli 87 i Middelfart. 31 Medl. af Mghr. i Middelfart; Medl. af Kgrdudv.; siden April 30 Medl. af Best. f. De unges Idræt.



**Lange, Ida Louise**, f. Ammentorp, Enkefrue; f. 4. Aug. 72 i Lemvig; D. af Sognepr. Christian Michael A. og Hustru Franciska Ulrikke Bergenhammer; g. 27. Nov. 1900 m. Telegrafass. Frants Martin L., f. 22. Nov. 63 i Hundstrup Præste-

gaard (død 6. Marts 23). Præliminæreks.; 91—98 Lærerinde; 98—1900 Sygeplejerske; 26 Medl. af Mghr. i Middelfart; Medl. af Kirkeudv.; 24 Tilsynsvæрге i Odense Amts Plejehjforen.; siden 29 Medl. af Best. f. I. M. S.s Kredsforb.; siden 26 Medl. af Best. f. Odense Amts Plejehjforen.; 31—34 Fmd. f. K. F. U. K. i Middelfart.



**Lumby-Rasmussen, Hans**, Sparekassedirektør; f. 2. Jan. 73 i Sanderum Sogn; S. af Lærer Michael R. og Hustru Karen Marie Petersen; g. 3. Juni 99 m. Johanne Kathrine Brock, f. 14. Okt. 76 i Middelfart. Handelsskoleeks.; 1. Sept. 88—1. April 93 Bogense; 1. April 93—1. Maj 94 Odense; siden 1. Maj 94 Middelfart; i 2 Perioder Medl. af Mghr. i Middelfart; Medl. af økon. Udv.; Fmd. f. Middelfart Haandværkerforen.; Medl. af Ligningskomm.; Fmd. i Direktionen f. Middelfart Sparekasse; Medl. af Best. f. Højskoleforen. m. m.

**Madsen, Mads Peter**, Gasværksarbejder; f. 4. Marts 77 i Rud, Føns Sogn; S. af Skræderm. Anders Chr. M. og Hustru Helene Hindsgavl; g. 16. Maj 99 m. Nielsine Johanne Lorentzen, f. 14. Febr. 79 i Husby (død 33). 26 Medl. af Mghr. i Middelfart; 25 Fmd. f. Dansk komm. Arbforb. i Middelfart; 19 Medl. af Best. f. Socdem. Forb.; Medl. af Best. f. Brugsforen.



**Mosegaard, Jørgen Peder**, Kommunelærer; f. 12. Juli 69 i Skern; S. af Grdj. Jens Ole Pedersen og Hustru Abigael Marie Jørgensen; g. 19. Juli 19 m. Lærerinde Vibeke Marie Johansen, f. 9. Febr. 82 i Aarre v. Varde. Lærereks. Silkeborg Sem. 96; Ryslinge Højsk. 88—89 og 91—92; Salling Højsk.s Realafd. 92—93 og 94; forsk. Kursus; 93—94 Vinterlærer Vittarp Sk.; 96—98 Lærer Udby Højsk.; 98 Frk. Langs Sk., Silkeborg; 99 Lærer Hoven; 01 Lærer v. Middelfart komm. Skolev.; 18 Medl. af Mghr. i Middelfart; 02—23 Sekr. i den rad. Vælgerforen.; 02—25 Medl. af Best. f. Højskoleforen. (Sekr.); Fmd. i Best. f. Udby Pigejem. Litt. Arb.: Jubilæumsskrift for Nørre Aaby Sparekasse.

**Nielsen, Anna Katrine**, f. Lorenzen, Frue; f. 21. Jan. 79 i Stoustrup; D. af Teglværksarb. Morten L. og Hustru Kirsten Hansdatter; g. 21. Okt. 99 m. Carl Chr. N., f. 2. Juli 71 i Sdr. Aaby pr. Ejby. 22 Medl. af Mghr. i Middelfart; Medl. af Pgrdudv.

**Nielsen, Ebbe**, Tømrer. Medl. af Mghr. i Middelfart.

**Petersen, Henrik**, Snedkermester. Medl. af Mghr. i Middelfart.

**Støvring, Anders Christian**, Cyklegrosserer; f. 20. Febr. 89 i Vestervig; S. af Grdj. Christian S. og Hustru Maren Andersen; g. 1. Aug. 25 m. Cathrine Marie Clausen, f. 9. Juli 98 i Ørderup, Tofthund. 26 Medl. af Mghr. i Middelfart.

#### NØRRE AABY SOGN.



NØRRE AABY KIRKE.

En anselig Bygning fra romansk Tid; ombygget i den senere Middelalder, overhvalvet og tilføjet Taarn og Vaabenhuis.

**Andersen, Kristian**, Sognepræst; f. 21. April 84 i Sødinge, Ringe; S. af Grdj. A. og Hustru; g. 15. Marts 11 m. Gudrun Østergaard, f. 7. Nov. 88 i Støvring. Lærereks. Vordingborg Sem. 05; Eks. Des Moines, U. S. A., 10; 10 dansk Præst i Ruskin, Nebraska; 13 Brusk, Colorado; 15 Askov, Minnesota; 19 kst. Sognepr. Øland; 20 Sognepr. smst.; 21 Sognepr. Lunde-Outrup; 32 Sognepr. Nørre Aaby-Indslev; Medl. af Mghr. i Nørre Aaby.



**Brøndum, Peder**, Malermester; f. 12. Juli 91 i Middelfart; S. af Arbmd. Kresten Jacobsen B. og

Hustru Oline Sørine Jensen; g. 25. Maj 13 m. Anna M. Hermansen, f. 27. Sept. 90 i Holsted. 30 Medl. af Mghr. i Nørre Aaby; 30 Tilsyn m. Pgrd.

**Hansen, Hulda**, f. Madsen, Frue; f. 4. Nov. 80 i Vejlbj; D. af Arbmd. Hans M. og Hustru Ane Marie Bondesen; g. 6. Nov. 08 m. Laurits H., f. 27. Febr. 82 i Vedelshave. 30 Medl. af Mghr. i Nørre Aaby; Medl. af Kirkeudv.

**Hansen, Katrine**, Frk., Husbestyrerinde; f. 16. Maj 72 paa Aabylunds Mark; D. af Husmd. Tines H. og Hustru Maren Pedersdatter. 30 Medl. af Mghr. i Nørre Aaby.



**Jørgensen, Anna**, f. Johansen, Frue; f. 30. Maj 77 i Frøbjerg; D. af Husmd. Rasmus J. og Hustru Mette Marie Nielsen; g. 25. Nov. 99 m. Hans Jørgensen, f. 10. Aug. 75 i Aarup. 30 Medl. af Mghr. i Nørre Aaby.



**Madsen, N. A. L.**, Købmand; f. 24. Juni 73 i Anslet; S. af Grdj. Andreas M. og Hustru Ane K. Lund; g. 26. Okt. 99 m. Anna Marie Hagedorn, f. 14. April 72 i Fjelstrup. 16 Medl. af Mghr. i Nørre Aaby; siden 26 Fmd.

**Petersen, Anders**, Handelsgartner. Medl. af Mghr. i Nørre Aaby.

**Sørensen, Søren Nissen**, Rentier. Medl. af Mghr. i Nørre Aaby.

ROERSLEV SOGN.

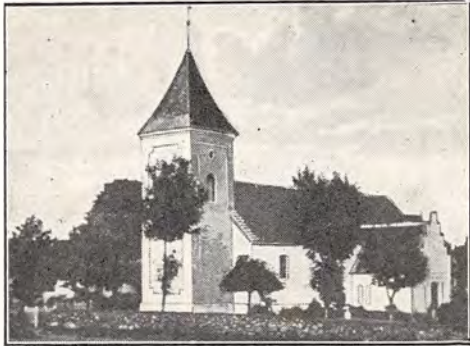

ROERSLEV KIRKE.

Romansk Kampestensbygning; senere forlænget og gotisk overhvalvet; i sengotisk Tid opført et smukt Vaabenhus; Taarnet er fra 1762.

**Øllgaard, H. B. L.,** Sognepræst, Provst. Medl. af Mghr. i Rørslev. (Se Asperup.)



**Hansen, Jens,** Gaardejer; f. 7. Juni 82 paa Vanggaard; S. af Grdj. Peder H. og Hustru Kirsten Jørgensen; g. 18. Okt. 12 m. Martha Laurer, f. 4. April 87 i Torp. 30 Medl. af Mghr. i Rørslev.



**Jensen, Christian,** Gaardejer; f. 28. Juni 68 i Kongsgaard, Nr. Aaby; S. af Grdj. Nicolaj J. og Hustru Dorthea Jørgensen Schiødt; g. 17. Maj 1900 m. Antonie J., f. 20. Febr. 70 i Rørslev. 33 Medl. af Mghr. i Rørslev.

**Kollerup, Mathilde,** f. Jørgensen, Frue; f. 4. April 96 i Brenderup; D. af Frugthdl. Niels J. J.

og Hustru Anna Elisabeth Andreasen; g. 24. Marts 16 m. Kristoffer K., f. 18. Maj 86 i Braarup. 30 Medl. af Mghr. i Rørslev.



**Larsen, Mads Melby,** Gaardejer; f. 15. Jan. 79 i Asperup; S. af Grdj. Jørgen L. og Hustru Kristiane Andersen; g. 17. Juli 22 m. Margrethe Rasmussen, f. 8. Dec. 90 i Baaring. 32 Medl. af Mghr. i Rørslev; 1. April 33 Kirkekass.



**Rosendal, Valdemar,** Gaardejer; f. 28. Nov. 70 i Rørslev; S. af Grdj. Hans Mikael Rasmussen og Hustru Mine Poulsen; g. 15. Nov. 24 m. Dorthea Jensen, f. 17. Juli 91 paa Rørslev Mark. 22 Medl. af Mghr. i Rørslev, Fmd.; 31 Fmd. f. Stormskadefors.; Fmd. f. Landboernes Brandfors.; Revisor i Nr. Aaby Sparek. og i Fyns Kulindkøb samt i Landboforen.; Fmd. f. Mejeri og Brugforen.; Vurdmd. f. umynd. Midler samt t. Ejendomssk.



**Sørensen, Anna,** f. Hansen, Frue; f. 23. Sept. 91 i Middelfart; g. 2. Dec. 15 m. Julius S., f. 18. Aug. 86 i Rørslev. 22 Medl. af Mghr. i Rørslev.

## RØJLESKOV SOGN.



RØJLESKOV KIRKE.

Kalkstenskirke; opført og indviet 1914. Arkitekt: N. P. Jensen, Odense.

**Kinch, Gustav Frederik**, Sognepræst. Fmd. f. Mghr. i Røjleskov. (Se Strib).



**Lindskov, O. V.**, Gaardejer; f. 8. Juni 83 i Seest; S. af Grdj. M. L. og Hustru Marie Kathrine Pedersen; g. 6. Sept. 10 m. Anna Hansen, f. 20. Maj 88 i Røjle. I 11 Aar Medl. af Mghr. i Røjleskov, Næstfmd., Kass. f. Kirke-, Kirkebetj.- og Mghrk.; Kirkeværge; siden 18 Fmd. f. Brugsforen.; siden 19 Repr. f. Fynske Udflytteres Brandk.



**Lundsgaard, Chr.**, Gaardejer; f. 21. Dec. 96 i Kustrup; S. af Grdj. N. J. Berthelsen og Hustru Karen Svendsen; g. 15. Sept. 25 m. Anna Nielsen, f. 20. Juni 03 i Nyskov. I 4 Aar Medl. af Mghr. i Røjleskov.

**Nielsen, Niels**, Husmand; f. 30. Aug. 76 i Egeskov, Fredericia; S. af Arbmd. Laust N. og Hustru Karoline Deleuran; g. 2. Sept. 11 m. Marie Petersen, f. 26. Marts 80 i Brenderup, Fyn. I 8 Aar Medl. af Mghr. i Røjleskov; siden 25



Medl. af Sogner.; siden Opr. Medl. af Tyendekomm.; i 4 Aar Medl. af Værger.



**Petersen, Paul**, Installatør og Mekaniker; f. 16. Marts 92 i Hjerndrup; S. af Grdj. Nis P. og Hustru Ane Kirstine Christensen; g. 16. Maj 17 m. Jørgine Berthelsen, f. 19. Juni 83 i Røjleskov. 20 Medl. af Mghr. i Røjleskov, fra 22 Fmd.; fra 22 Arb. i Søndagssk.; Fmd. f. Vejlbj Kr. Lytterforen.



**Rasmussen, Jørgen**, Gaardejer; f. 22. Aug. 78 i Røjleskov; S. af Grdj. Rasmus R. og Hustru Karen Marie Pedersen; g. 17. Dec. 15 m. Agnes Buhl, f. 1. Febr. 86 i Lemming. I 8 Aar Medl. af Mghr. i Røjleskov.



**Østergaard, Chr.**, Husmand; f. 31. Marts 74 i Solbjerg, Mors; S. af Husmd. Jens Ø. og Hu-



stru Ane Kirstine Mikkelsen; g. 6. Okt. 04 m. Karen Jørgensen, f. 3. Febr. 79 i Vejlbj. I 14 Aar Medl. af Mghr. i Røjleskov; Medl. af Pgrdudv.; 32 Medl. af Best. f. Mejeriet; i 25 Aar Fmd. f. Missionshuset.

RØRUP SOGN.



RØRUP KIRKE.

Romansk Bygning, men præget af sentmiddelalderlige Ombygninger; overhvalvet; Taarnet er opført 1755 i Stedet for et ældre fra Slutningen af 16. Aarh.; en Tilbygning er fra 1846.

**Terkelsen, T.**, Sognepræst. Medl. af Mghr. i Rørup. (Se Gelsted).

**Cederfeld de Simonsen, Hans Chr. Frederik Wilhelm**, Godsejer, R. af Dbg., Dbm.; f. 6. Sept. 66; S. af fhv. Amtmand, Stamhusbesidder, Kmhr. H. C. J. C. de S. og Hustru Charlotte Uldall; g. 26. Juli 92 m. Benny Sofie Caroline Andrea Treschow, f. 2. Okt. 65 paa Brahesborg ved Assens. Cand. jur. 90; indtil 98 Fuldm. paa Sjæll. Stiftamtskontor; Besiddelser; Erholm. Søndergaarde, Hækkebøllegaard og Thaarupgaard ved Aarup; fra 22 Fmd. f. Mghr. i Rørup; 04—11 Fmd. f. Aarup Omegns Landboforen., senere Æresmedl.; 11—23 Fmd. f. de samv. fynske Landboforen.; 11—16 Medl. af Assens Amdsraad; 13—21 Medl. af Rørup Sogner.; fra 13 Fmd. f. den staaende Voldgiftsdomstol i Stridigheder v. Handel m. Husdyr i Odense Amt; fra 13 Medl. af Best. f. Lensgreve Karl Wedells Familiestiftelse; fra 08 Fmd. f. Aarup Ungdomshjem; Medl. af Best. f. Det kgl. Landhusholdnsselsk., f. Kysthosp. paa Refsnæs og f. Landbrugsmuseet i Lyngby; Landboforeningernes Repr. i Best. f. Fællesudv. f. Fjerkræavl; Fællesudv. Repr. i Statens Fjerkræudv.; Medl. af Nationalbankens Reprstsk.; Repr. i den alm. Brandfors. f. Landbygn. og i det gens. fynske Brandassuranceselskab; siden 05 Medl. af Best. f. Aarup Elektricitetsv.

**Eriksen, Niels Peter**, Gaardejer; f. 16. Juni 64 i Staurby; S. af Husmd. Peter E. og Hustru Ane Marie Petersen; g. 16. Juli 20 m. Mary Anine Nielsen, f. 21. Febr. 82 i Odense. Ryslinge Højsk. 91—92; 23 Medl. af Mghr. i Rø-



rup; 10—34 Vurdmd. i Landbygn. alm. Brandfors.

**Jørgensen, Hans Jørgen**, Gaardejer; f. 15. Aug. 69 i Etterup; S. af Grdj. Jørgen J. og Hustru Mette Kirstine Pedersen; g. 15. Okt. 10 m. Laura Augusta Andersen, f. 11. Aug. 80 i Gelsted. Askov Højsk. Vinteren 88—89; Ejer af Fødegaarden, der i 200 Aar har været i Slægtens Besiddelse; 30 Amdsrevisor; 33 Direktør f. Spare- og Laanek.; 18 Medl. af Mghr. i Rørup, Kass. f. Mghrk. og Prlønnek.; siden 26 Medl. af Provstiudv.; 04—25 Fmd. f. Sogner.; 1. Jan. 25 Medl. af Middelfart Skatteraad; 19—25 Fmd. f. Sogneraadforen. i Assens Amt; siden 25 Fmd. f. Laanbest. i Assens Amt.



**Nielsen, Niels Peder**, Smedemester; f. 27. Febr. 72 i Aalsbo; S. af Smedem. Niels N. og Hustru Ane Kirstine N.; g. 23. Juli 05 m. Ane Marie N., f. 27. Dec. 76 i Holevad. Udd. som Smed; 18 Medl. af Mghr. i Rørup; Kirkeværge og Kass.; siden 12 Fmd. f. Smedemesterforen. i Fyns Stift; 19 Fmd. f. Aalsbo Elektricitetsværk.

**Pedersen, Marie Kirstine**, f. Nielsen, Frue; f. 29. Juni 86 i Gamborg; D. af Husmd. Christoffer N. og Hustru Karen Kirstine Pedersen; g. 5. April 06 m. Peder Carl P., f. 5. Jan. 77 i Sdr. Aaby. 29 Medl. af Mghr. i Rørup; Tils. m. Kirken.

**Rasmussen, Hans**, Skomagermester; f. 1. Febr. 68 i Barløse; S. af Husmd. Rasmus Christensen og Hustru Frederikke R.; g. 1. G. 14. Nov. 94 m. Hansine Helene Hansen Gillesberg, f. 4. Juli 68 i Brylle, 2. G. 2. April 01 m. Anna Mathilde R., f. 27. Okt. 71 i Fjelsted. I 3 Aar v. Landvæsenet, derefter udd. i Skomagerfaget i Tommerup; 25 Medl. af Mghr. i Rørup; 98



Regnskabsf. f. Etterup Brugsforen.; 1900—16 Revisor i Sygek., 16—33 Fmd.

### STRIB SOGN.



STRIB KIRKE.

Kalkstenskirke; indviet 30. April 1911.  
Arkitekt: N. P. Jensen, Odense.



**Kinch, Gustav Frederik**, Sognepræst; f. 1. Sept. 97 i Vesterø Sogn, Læsø; S. af Provst Georg K. og Hustru Christiane Schousboe; g. 14. Febr. 30 m. Helga Elisabeth Langgaard, f. 2. Dec. 1900 i Brovst Sogn. Student 16; cand. theol. Sommeren 23; 5. Nov. 23 Kaldskap. Vester-Øster Hassing; 2. Aug. 27 Hjælpepr. Sct. Lukasstiftelsen; 30. April 31 res. Kap. Middelfart; 6. April 33 Sognepr. Strib-Røjleskov; Fmd. f. Mghr. i Strib.



**Andersen, Anders Olsen**, Murermester; f. 18. Juli 83 i Haarby paa Fyn; S. af Husmd. Ole A.

og Hustru Ane Jensen; g. 2. Jan. 16 m. Othilie Hansen, f. 21. Juni 89. 33 Medl. af Mghr. i Strib.



**Christensen, Christian**, Maskinmester; f. 26. Marts 85 i Nyborg; S. af Depotarb. H. C. og Hustru Caroline Skærbæk; g. 22. Febr. 14 m. Benny Emilie Michaelsen, f. 26. Febr. 92 i Kristiansund, Norge. 30 Medl. af Mghr. i Strib; 29 Medl. af Best. f. Strib Grundejerforen.; Stifter af Strib Husflidsforen.



**Christensen, Johan Rudolf**, Matros; f. 6. April 79 i Vejle; S. af Telegrafmd. J. Nielsen og Hustru Anna Katrine Schwartz; g. 17. Dec. 04 m. Inger Marie Sørensen, f. 12. Dec. 77 i Nøager. 30 Medl. af Mghr. i Strib; 30 Fmd. f. Mghpl.



**Clement, F. F.**, Remisearbejder; f. 20. Dec. 82 i Røjleskov; S. af Husmd. P. Chr. C. og Hustru Albertine Lauritzen; g. 3. April 25 m. Nielsine K. Madsen, f. 20. Jan. 95 i Grimstrup. 19 Medl. af Mghr. i Strib; 22—26 og fra 28 Fmd. f. Sygeplforen.

**Hansen, Jørgen**, Gaardejer; f. 20. Marts 71 i Ørritslev; S. af Daglejer Jacob H. og Hustru Maren Andersen; g. 28. Nov. 95 m. Nelly Augusta Pedersen, f. 13. Aug. 71 i Tjæreby, Sverige. 22 Medl. af Mghr. i Strib; 22 Medl. af Kirke- og Kgrdudv.

**Sørensen, Kristian Valdemar**, pens. Vognop-synsmand; f. 17. Marts 68 i Sct. Mikkel Sogn,

Slagelse; S. af Snedker Peter S. og Hustru Nikoline Jakobsen; g. 5. Maj 97 m. Karen Kirstine Knudsen, f. 17. Okt. 62 i Næsbyhovedbroby Sogn. Landmand; 98 ans. v. D. S. B. i Slagelse; 01 Strib; siden 04 Medl. af Mghr., først i Vejlbj til Udskillelsen, derefter i Strib; Kirkeværg og Næstfmd., tidl. Fmd.; i 7 Aar Medl. af Sogner.



**Thomsen, Kirstine**, f. Nielsen, Frue; f. 27. Juni 81 i Risgaarde; D. af Grdj. Jens Andersen Maath og Hustru Ane Sørensen; g. 9. Dec. 05 m. Henry Chr. T., f. 12. Juli 82 i Strib. 31 Medl. af Mghr. i Strib; 31 Medl. af Kirke- og Kgrdudv.

UDBY SOGN.



UDBY KIRKE.

Romansk Kampestensbygning; i den senere Middelalder tilføjet Taarn og Vaabenus; Kirken har fladt, gipset Loft; kun Taarnrummet er overhvalvet.

**Andersen, H.**, Sognepræst. Medl. af Mghr. i Udby. (Se Gamborg).

**Hansen, Anders**, Gaardejer. Fmd. f. Mghr. i Udby.



**Hansen, Axel**, Gaardejer; f. 13. Nov. 81 i Føns Sogn; S. af Forpagter Karl H. og Hustru Elise

Jespersen; g. 1. Aug. 08 m. Ingeborg Rasmussen, f. 26. April 85 i Aalsrode. 29 Medl. af Mghr. i Udby.

**Jensen, Ane**, Frk., Lærerinde; f. 12. Aug. 87. Lærerindeeks. Silkeborg Sem. 09; Forskolrelærerinde Rolund; Medl. af Mghr. i Udby.

**Jespersen, Peter**, Gaardejer, Højbogaard. Medl. af Mghr. i Udby.

**Jørgensen, Anders**, Gaardejer, Hvilstedgaard. Medl. af Mghr. i Udby, Næstfmd.

**Knudsen, Karen**, Frk., Forstanderinde; f. 13. Aug. 80 i Sødinge Friskole; D. af Friskolelærer Knud Rasmussen og Hustru Kirsten R. 30 Medl. af Mghr. i Udby.

VEJLBY SOGN.

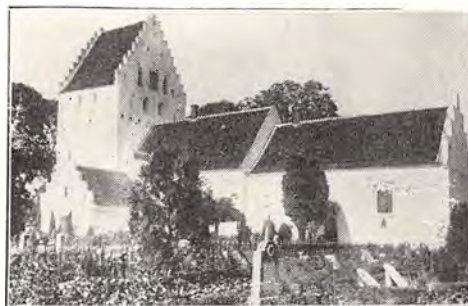

VEJLBY KIRKE.

Romansk Kvaderstensbygning; i den senere Middelalder forlænget og tilføjet Taarn og Vaabenus.



**Hansen, Mathias**, Sognepræst; f. 9. Maj 67 i Maribo; S. af Forligsmægler H. og Hustru; g. 12. Nov. 95 m. Helga Hvidberg, f. 7. Jan. 67 i Vibj Skole v. Roskilde. Student Nykøbing F. 85; cand. theol. 92; Seminarielærer Nr. Nissum; 95 Sognepr. Klovborg-Tyrsting; 04 Sognepr. Sejerslev; 12 Sognepr. Lyngaa-Skød; 21 Sognepr. Vejlbj; Fmd. f. Mghr. i Vejlbj; 29 Kredsmd. D. M. S.

**Hansen, Maren**, f. Hansen, Frue; f. 5. Aug. 67 i Vejlbj; D. af Grdj. Hans H. og Hustru Maren H.; g. 30. Sept. 92 m. Branddirektør, tidl. Grdj.



Hans Jørgen H., f. 25. Juni 66 i Røjle. 22 Medl. af Mghr. i Vejlbj.



**Jørgensen, Anders Jørgen**, Gaardejer; f. 19. Nov. 81 i Veflinge; S. af Grdj. Jens J. og Hustru Maren Greve; g. 1. Okt. 14 m. Else Marie Pedersen, f. 19. Aug. 87 i Skive Landsogn. 30 Medl. af Mghr. i Vejlbj, Næstfmd.; 29 Næstfmd. i Sogner.



**Jørgensen, Jørgen Hansen**, Gaardejer; f. 4. Febr. 73 i Roerslev; S. af Grdj. Jørgen J. og Hustru Karen Marie Madsen; g. 20. Sept. 06 m. Katrine Petersen, f. 27. April 85 i Vejlbj. 26 Medl. af Mghr. i Vejlbj, Kass.; 19 Fmd. f. Røjle Mejeri.



**Müller, Ingeborg Margrethe**, f. Brink. Frue; f. 10. April 66 i Varde; D. af Lærer P. B. G. B.

og Hustru Sophie Margrethe Sørensen; g. 9. Maj 93 m. Mejeribest. C. M., Røjle, f. 7. April 57 i Hjerding. 14 Medl. af Mghr. i Vejlbj; Fmd. f. Pgrdudv. og økon. Udv.; Fmd. f. Dansk Kvindesamf.s Røjlekrede.



**Nielsen, Anders Rasmussen**, Lærer; f. 4. Jan. 77 i Ørum Sogn; S. af Husmd. Thomas Chr. N. og Hustru Mariane Andersdatter; g. 19. Maj 11 m. Ane Sørine Sørensen, f. 5. Juli 89 i Nørre Snede. Lærereks. N. Nissum Sem. 05; forsk. Kursus; 1. Sept. 05 Vikar Timring Sk.; 1. Okt. 06 Andenl. Lyngs, Thyholm; 1. Juli 09 Enel. Ejstrupholm; 1. Nov. 12 Enel. Vejlbj Sk.; 28 Medl. af Mghr. i Vejlbj; Revisor i Brugsforen.; Kass. i Foderstofforen.; Kass. og Regnskabsf. f. Gødningsforen.; Revisor i Ægforen. og f. Elektricitetsværket; Fmd. f. Børnehogsamlingen.



**Pedersen, Axel Johannes**, Gaardejer; f. 5. Marts 98 i Vejlbj; S. af Grdj. Jens P. og Hustru Anna Margrethe Jørgensen; g. 5. Marts 24 m. Anna Margrethe Frederiksen, f. 19. Nov. 99 i Røjle. 30 Medl. af Mghr. i Vejlbj.



**Sørensen, Peder Emil**, Gaardejer; f. 23. April 96 i Ansager Sogn; S. af Grdj. Søren S. og Hustru Marie Laugesen; g. 23. April 24 m. Anna Margrethe Petersen, f. 4. Jan. 96 i Vejlbj Sogn. 30 Medl. af Mghr. i Vejlbj.

## ØRSLEV SOGN.

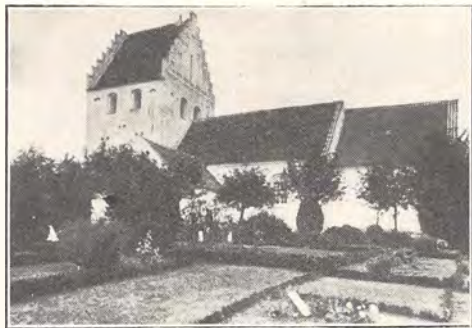

ØRSLEV KIRKE.

Fra romansk Tid, opført af Munkesten ca. 1200; ombygget i den senere Middelalder, overhvalvet og tilføjet Taarn og Vaabenhus.

**Idum, A. R.**, Sognepræst. Fmd. f. Mghr. i Ørslev. (Se Føns).



**Christoffersen, Carl**, Gaardejer; f. 16. Juni 86 i Ellesø; S. af Grdfæster Niels Peder C. og Hustru Karen Pedersen; g. 13. Aug. 29 m. Johanne Sofie Nielsen, f. 9. Nov. 90 i Husby. Dalum Landbrsk. 06—07; 30 Medl. af Mghr. i Ørslev; Kirkebetjkass.; Medl. af Best. f. Venstrevælgerforen.



**Eriksen, Kirstine**, f. Nielsen, Frue; f. 7. Nov. 90 i Tellerup; D. af Grdj. Peder N. og Hustru Kristiane N.; g. 17. Nov. 23 m. Karl Chr. E., f. 10. Marts 93 i Ølsted. Vallekilde Højsk. 11—12; 30 Medl. af Mghr. i Ørslev; Tils. m. Kirken.

**Hansen, Hans Peder**, Gaardejer; f. 16. Marts 85 i Særslev; S. af Sognef. Johan Henrik H. og Hustru Marie Kathrine H.; g. 20. Juni 15 m. Inger Kristiane Frederiksen, f. 26. Febr. 87 i



Ørsbjerg. Særslev Højsk. 02—03; Dalum Landbrsk. 07—08; 30 Medl. af Mghr. i Ørslev; Mghr.-kass.; i 4 Aar Medl. af Best. f. Hjælpek.; i 3 Aar Medl. af Best. f. Søbjerg Mejeri.



**Jensen, Jens Jørgen**, Husmand; f. 23. Okt. 85 i Hygind; S. af Smed Niels J. og Hustru Karen Rasmussen; g. 14. Marts 24 m. Karen Hansen, f. 16. Maj 87 i Kaslund. Tidl. Landmd. i U. S. A.; 30 Medl. af Mghr. i Ørslev; Medl. af Prlønkkass.; Inkassator f. Elektricitetsværket i Brande Mølle.

**Johansen, Carl**, Murermester; f. 5. Okt. 83 i Ejby; S. af Murerm. Jørgen J. og Hustru Margrethe Nissen; g. 25. Juni 10 m. Marie Sørensen, f. 6. Aug. 83 i Husby. 22 Medl. af Mghr. i Ørslev; Kirkeværge; Medl. af Prlønkkass.; Medl. af Værger.; Medl. af Best. f. Hjælpek.



**Johansen, Sine**, f. Hansen, Frue; f. 2. Okt. 68 i Lungebjerge; D. af Arbm. Hans Jacob Henriksen og Hustru Gertrud Marie Madsen; g. 6. Nov. 94 m. Jens J., f. 26. Jan. 69 i Hover, Jyll. Har i 10 Aar haft Maskinstrikkeri; 30 Medl. af Mghr. i Ørslev; Medl. af Kirkebest.; Medl. af Best. f. Husmandsforen.; i 4 Aar Kass. f. »Julens Glæde«.

## SVENDBORG AMT.

## SUNDS HERREDS PROVSTI.

V. P. B. CLAUSEN, Sognepræst til Ollerup og Kirkeby, Provst.

## BJERREBY SOGN.



BJERREBY KIRKE.

Helt ombygget 1905 og indviet 9. Dec. 1906.  
Arkitekt: J. Vilh. Petersen, Odense.



**Larsen, Holger**, Sognepræst; f. 23. Nov. 79 i Kbhvn.; S. af Handskefabrikant C. F. L. og Hustru; g. 25. Aug. 10 m. Betty Andersen, f. 20. April 86 i Kbhvn. Student Østersøg. 97; cand. theol. 04; Sekr. K. F. U. M., Horsens; 06 Kordegn Ordrup; 09 res. Kap. Vissenbjerg; 14 res. Kap. Godthaabs K., Frberg; 22 Sognepr. Bjerreby; Fmd. f. Mghr. i Bjerreby; 17—22 Medl. af Best. f. Kredsforb. af K. F. U. M., Kbhvn.; 30 Næstfmd. i Svendborg Amts Ligbrændingsforen.

**Albrechtsen, N.**, Købmand. Medl. af Mghr. i Bjerreby, Næstfmd.

**Andersen, Niels**, Smedemester. Medl. af Mghr. i Bjerreby.

**Ejlersen, Marie**, Frue. Medl. af Mghr. i Bjerreby.

**Kristensen, Niels**, Husmand. Medl. af Mghr. i Bjerreby.

**Larsen, K.**, Skovfoged. Medl. af Mghr. i Bjerreby, Kass.

**Madsen, Karl**, Postbud. Medl. af Mghr. i Bjerreby.

**Møller, Margrethe**, Frue, Søby. Medl. af Mghr. i Bjerreby.

## BREGNINGE SOGN.

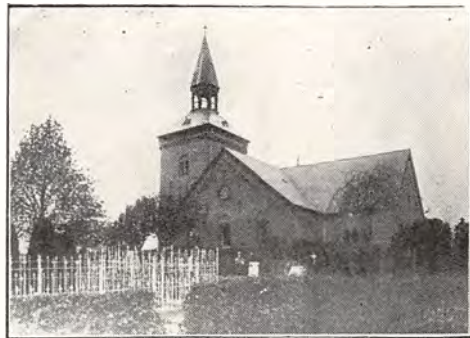

BREGNINGE KIRKE.

Romansk Oprindelse; i sentgotisk Tid er Taarnet tilføjet, og samtidig blev Kirken overhvælvet; i Slutningen af 16. Aarh. blev den sydlige Sidefløj opført; Vaabehuset er senere tilføjet; Gravkapellet er opført i 18. Aarh.; 1793 blev dets øverste Del om-muret; 1882—83 undergik Kirken en større Restaurering.



**Sørensen, Jens Juul Nissen Juul**, Sognepræst; f. 24. Marts 97 i Mariager; S. af Lærer og Kordegn Jens Actor Steffen S. og Hustru Anna Dagmar Nissen Juul; g. 27. Okt. 21 m. Ellen Malmstrøm, f. 1. Okt. 98 i Kbhvn. Student Sorø 15; cand. theol. 21; 1. Jan. 21 Kordegn v. Lyngby K.; 11. Sept. 21 till. ord. Medhj. smst.; 1. April 24 Sekr. f. Østerlandsmiss.; 27. Juli 28 Sognepr. Bregninge (Taasinge); Fmd. f. Mghr. i Bregninge; siden 30 Medl. af Østerlandsmiss. Hjemlandsudv.; siden 33 tillige Medl. af Østerlandsmiss. Hjemlandsraad.

**Andersen, Jens**, Snedkermester; f. 2. Aug. 71 i Bjerreby Sogn; S. af Boelsmd. Jørgen A. og Hustru Maren Kirstine Jensen; g. 28. Okt. 02 m. Maren Rasmussen, f. 7. Jan. 78 i Bjerreby. Medl.



af Mghr. i Bregninge; Medl. af Kirke- og Kgrd-udv.; i 12½ Aar Fmd. f. Hjælpek.; 31 Fmd. f. Sogner.



**Bukkehave, Christian Feldthusen Rasmussen**, Mølleer; f. 4. Maj 83 i Bregninge Sogn; S. af Mølleer Søren R. B. og Hustru Mette Feldthusen; g. 10. April 08 m. Anne Margrethe Møller. f. 10. Aug. 84 i Vemmenæs Færgegaard, Taasinge. 4. Kl. Hovedeks.; 16 Medl. af Mghr. i Bregninge; Medl. af Provststudv. siden dettes Opr.



**Hansen, Augusta Margrethe**, f. Rath, Frue; f. 27. Maj 84 i Troense; D. af Skomager Peter R. og Hustru Karoline Eriksen; g. 1. Juni 17 m. Christen Vilhelm H., f. 29. Okt. 69 i Aarslev, Fyn. Udd. som Sygeplejerske; 30 Medl. af Mghr. i Bregninge; Medl. af Pgrdudv.

**Holm, Anne Marie**, f. Møller, Frue, Bestyrerinde; f. 28. Sept. 82 i Aastrup pr. Pejrup, Fyn; D. af Møller Rasmus Peter Rasmussen M. og Hustru Petra Mathilde Poulsen; g. 20. Marts 03 m. Rasmus Chr. Christensen H., f. 27. Juni 82 i Hillerslev pr. Højrup. Fra 1. Okt. 28 Bestyrerinde af Bregninge Alderdomshjem; 30 Medl. af Mghr. i Bregninge; Tilsyn m. Pgrdjorden.

**Jacobsen, Gunnar**, Skibsbygmester; f. 18. April 93 i Troense; S. af Skibsbygm. Zacharias Thorvald J. og Hustru Boline Jørgensen; g. 11. Juni 21 m. Elise Worsøe, f. 3. Okt. 92 i Farringløse, Sjælland. Siden 18 Skibsbygm. i Troense; 22 Medl. af Mghr. i Bregninge, Kass.; Kass. og Medl. af Best. i Foren. af Træskibsbyggerier i

Danmark; siden 21 Medl. af Best. f. Niels Juels Foren. i Troense; siden 25 Kass.



**Madsen, Petronella**, f. Henriksen, Frue; f. 11. Marts 72 i Gl. Nyby, Taasinge; D. af Husmd. Henrik M. og Hustru Karen Andersen; g. 24. Sept. 05 m. Kristen M., f. 23. April 70 i Bjerne-mark, Taasinge. 89—05 i Amerika; 22 Medl. af Mghr. i Bregninge.



**Rasmussen, Poul**, Gaardejer; f. 6. Febr. 83 i Vindeby, Bregninge Sogn; S. af Grdj. Anders Nielsen R. og Hustru Mathilde Mogensen; g. 6. Febr. 26 m. Maren Hansine Hansen, f. 6. Febr. 98 i Bregnemose, Veringe Sogn. 30 Medl. af Mghr. i Bregninge; Tilsyn m. Kirke og Pgrdjord; titl. Fmd. f. Hesteassur., f. Bregninge og Landets Kvægassur. og Medl. af Reprstsk. f. Landboforen. f. Svendborg og Omegn.

#### DREJØ SOGN

(bestaaende af 5 beboede Øer og 7 ubeboede Øer og Holme).



#### DREJØ KIRKE.

Oprindelig opført 1535; i 1. Halvdel af 17. Aarh. udvidet og overhvalvet, og Taarnet blev tilbygget.

Skarø Kirke indviet 20. Maj 1900.

Arkitekt: Jacobsen, Odense.

Drejø Præstegaard opført 1807.

**Blum, Mogens**, Sognepræst; f. 22. Aug. 93 paa Frbg.; S. af Amtsforvalter Hans Ludvig Rudolph



**Hansen, Hans Rasmus**, Gaardejer paa Drejø. Medl. af Mghr. i Drejø Sogn, Næstfmd.

**Nielsen, Henry**, Arbejdsmand paa Birkholm. Medl. af Mghr. i Drejø Sogn.



B. og Hustru Louise Vermehren. Student Rønne 10; cand. theol. Juni 18; 1. April—30. Juni 19 Lærer v. St. Kongensgades Borger- og Realsk. i Kbhvn.; 23. Dec. 19—31. Marts 22 præstev. Medhj. Store Rise paa Ærø; 1. April—18. Juni 22 kst. Sognepr. smst. (under Vakance); 2. Juli 22 Sognepr. Drejø; Fmd. f. Mghr. i Drejø Sogn; siden 1. Maj 34 Fmd. f. Drejø Skolekomm.

**Nielsen, Niels Hansen**, Gaardejer; f. 3. Sept. 85 paa Skarø; S. af Grdj. Christoffer N. og Hustru Ane Hansen; g. 12. Juni 20 m. Kristine Hansen, f. 2. Dec. 95 paa Skarø. 30 Medl. af Mghr. i Drejø Sogn; Kirkeværge; Kass. f. Skarø K.

**Hansen, Hans Jensen**, Gaardejer paa Drejø. Medl. af Mghr. i Drejø Sogn.

**Hansen, Hans Peter**, Gaardejer paa Drejø. Medl. af Mghr. i Drejø Sogn.

**Rasmussen, Rasmus Larsen**, Gaardejer paa Skarø. Medl. af Mghr. i Drejø Sogn.

## EGENSE SOGN.



EGENSE KIRKE.

Restaureret 1861—62 saaledes, at den fremtræder som en gotisk Kirke med stærkt moderne Tilsnit; Taarnet bærer Aarstallene 1743, 1822 og 1861.

**Dalsgård, Anders Due**, Sognepræst; f. 18. Marts 70 i Redsted Præstegaard, Mors; S. af Sognepr. Jens N. Leth D. og Hustru Mandrupine Due; g. 10. Sept. 95 m. Dorteia Margrethe Jørgensen, f. 1. Marts 71 i Skovly v. Præstø. Student Borgerdydsk. 87; cand. theol. 93; 93—1900 Lærer Askov Højsk.; 1900—23 Ejer af Sorø Højsk.; 25 Sognepr. Egense; Fmd. f. Mghr. i



Egense; 25 Fmd. f. Foredragsforen. i Egense; 26 Fmd. f. Plejehjemsforen. i Svendborg Amt.



**Hansen, Karen**, Frk., Husbestyrerinde; f. 18. Febr. 88 i Egense; D. af Grdj. Hans H. og Hu-



stru Karoline Jensen. Ollerup Højsk. 10; 30 Medl. af Mghr. i Egense; Kirketilsyn.

**Hellemann, Jens**, Gaardejer; f. 14. Juni 71 i Skovsbo, Egense Sogn; S. af Grdj. Rasmus Nielsen og Hustru Kirstine Jensen; g. 28. Juli 05 m. Marie Juliane Sørensen, f. 14. Jan. 81 i Gunderslev, Sjælland. 30 Medl. af Mghr. i Egense; siden 14 Medl. af Hjælpek.; 21 Medl. af Sundhedskomm.



**Jørgensen, A. P.**, Uddeler; f. 7. Dec. 86 i Egense; S. af Husmd. Hans J. og Hustru Jytte Kristoffersen; g. 19. Okt. 12 m. Karen Kristiansen, f. 13. Marts 80 i Egense. Siden 15. Juli 21 Uddeler i Egense Foderstofforen.; 31 Medl. af Mghr. i Egense, Næstfmd.; Medl. af Pgrdudv.



**Larsen, Margrethe**, Frk., Lærerinde; f. 7. April 92 i Køng; D. af Landmd. Peder L. og Hustru Kirsten Hansen. Forskolelærerindeeks. Odense Sem. 11; flere korte Kursus; Jan. 12 Vikar Fenssten, Gosmer og Rørth-Elle v. Odder; 1. Sept. 12 kst. Forskolelærerinde Rantzausminde; 1. Maj 13 fast ansat smst.; 31 Medl. af Mghr. i Egense.



**Petersen, Hans Henrik**, Gaardejer; f. 7. Aug. 78 paa Skarø; S. af Grdj. Jens P. og Hustru Maren Hansen; g. 28. Aug. 08 m. Gudrun Jensen, f. 7. Juli 80 i Jægerup Sogn, Sdrjyll. 18—26 og fra 30 Medl. af Mghr. i Egense, Sekr.



**Rasmussen, Anders**, Skovløber; f. 25. Maj 69 i Fiskop, Egense Sogn; S. af Husmd. Hans R. og Hustru Ane Sofie Andersen; g. 21. April 93 m. Jensine Nielsen, f. 29. Marts 65 i Gl. Nyby, Taasinge. Udd. v. Landv.; siden 92 arb. i Grev Ahlefeldt-Laurvig-Lehns Skove; 17 Skovløber smst.; 30 Medl. af Mghr. i Egense; Medl. af Valgudv.; 29 Medl. af Kirketils. og af Hjælpek.; 18—22 Medl. af Best. f. Bakkekilde Mejeri; 09 Repr. f. Skaarupøre Brandfors.; 22 Repr. f. Mejeriernes Ulykkesfors.



EGENSE PRÆSTEGAARD.  
Opført efter Brand 1786.

#### HUNDSTRUP SOGN.

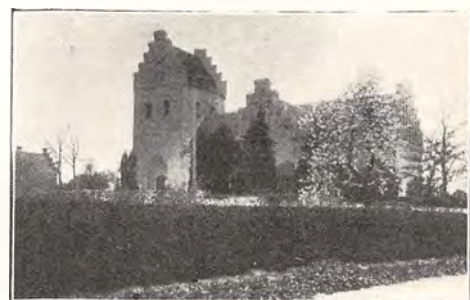

HUNDSTRUP KIRKE.

En romansk Kampestenskirke; i den senere Middelalder tilføjet Taarn, og Skibet blev forlænget og overhvalvet; et overhvalvet Kapel og et Vaabenhus fra 1587 blev nedrevet 1858, da der opførtes to Korsfløje. Kirken iøvrigt restaureret 1873.

**Jakobsen, N. O. M.**, Sognepræst. Fmd. f. Mghr. i Hundstrup. (Se Øster Skerninge.)

**Andersen, Niels**, Gaardejer; f. 12. Okt. 85 i Hundstrup; S. af Murerm. Jørgen A. og Hustru Petroline Adamsen; g. 5. Maj 15 m. Marie Rasmussen, f. 27. Sept. 87 i Hundstrup. 1900—15 Murer i Hundstrup; 30 Medl. af Mghr. i Hund-



strup; Tilsyn m. Pgrdbygn.; 33 Sognefoged i Hundstrup.



**Hansen, Marius**, Gaardejer; f. 29. Marts 92 i Hundstrup; S. af Grdj. H. H. og Hustru Petra H.; g. 2. Maj 12 m. Anna Andersen, f. 11. Nov. 93 i Nr. Højrup. 32 Medl. af Mghr. i Hundstrup; Medl. af Valgbest.; 8. Nov. 32 Fmd. f. Mejeriet.



**Hvidtfeldt, Lars Henrik**, Sogneraadsformand; f. 4. Juni 77 i Oure; S. af Husmd. Chr. H. og Hustru Anne Marie Jensen; g. 9. Juli 01 m. Kristiane Larsen, f. 23. Juni 77 i V. Aaby. 1900—16 Slagter i Hundstrup; 26 Medl. af Mghr. i Hundstrup, Næstfmd.; Fmd. f. Valgbest.; siden 21 Fmd. f. Sygek.; 20 Regnskabsf. i Brugsforen.



**Jensen, Kirsten**, f. Poulsen, Frue; f. 10. Nov. 83 i Gestelev, Lunde; D. af Træskomd. Peder P.

og Hustru Karen Kirstine Kristoffersen; g. 19. Okt. 11 m. Frederik J., f. 9. Sept. 78 i Hundstrup. 32 Medl. af Mghr. i Hundstrup.

### KIRKEBY SOGN.

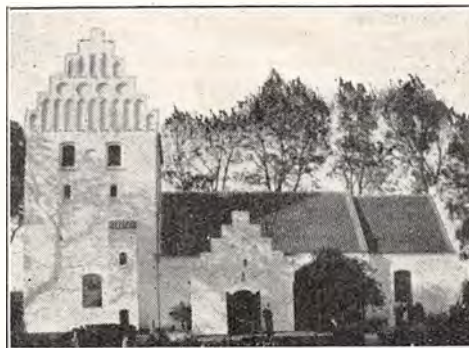

KIRKEBY KIRKE.

Romansk Oprindelse; i den seneste Middelalder tilbygget Vaabenhus og et anseeligt Taarn, der paa Grund af Skrøbelighed maatte nedtages 1890 og atter blev opført i sin gamle Skikkelse; det indre er gotisk hvælvet.

**Clausen, V. P. B.**, Sognepræst, Provst. Fmd. f. Mghr. i Kirkeby. (Se Ollerup.)



**Eriksen, Henriette**, f. Hartmann, Frue; f. 6. Sept. 67 i Tirstrup; D. af Malerm. H. og Hustru Marie Rasmussen; g. 1. Jan. 94 m. Skatteraadsmedl. Hans Milling E., f. 7. Aug. 68 i Egebjerg By. I 2 Perioder Medl. af Mghr. i Kirkeby.



**Jensen, Lars Chr.**, Teglbrænder; f. 9. Marts 72 i Gudbjerg; S. af Arbdm. Rasmus J. og Hustru Karen Marie Larsen; g. 2. Juni 96 m. Karen

Marie Christensen, f. 13. Febr. 63 i Stenstrup.  
30 Medl. af Mghr. i Kirkeby.



**Jørgensen, Niels**, Arbejdsmand; f. 18. Sept. 79 i Egense; S. af Husmd. Jens Kr. J. og Hustru Ane Marie Christiansen; g. 5. Maj 05 m. Anna Johanne Petersen, f. 8. Aug. 83 i Brahetrolleborg. 30 Medl. af Mghr. i Kirkeby.



**Olsen, Christen**, Husmand; f. 16. Marts 89 i Mejested, Sulsted; S. af Grdj. Christen O. og Hustru Else Marie Petersen; g. 12. Okt. 17 m. Marie Hovmand, f. 26. April 95 i Tillitze. 22 Medl. af Mghr. i Kirkeby.



**Rasmussen, Rasmus Peter**, Gaardejer; f. 23. Nov. 77 i Kirkeby Sogn; S. af Grdj. Hans R. og Hustru Maren Hansen; g. 24. Marts 16 m. Agnes Krog, f. 24. Juli 80. 22 Medl. af Mghr. i Kirkeby; Medl. af Pgrdudv.

**Testrup, Ingrid**, Frk., Bogholderske; f. 15. Aug. 80 i Lovns; D. af Førstelærer Christiansen og Hustru Severine Foss. Præliminæreks. 98; 26 Medl. af Mghr. i Kirkeby.

**Testrup, Søren**, Forretningsfører; f. 20. Dec. 78 i Lovns; S. af Førstelærer Christiansen og Hustru Severine Foss; g. 22. Nov. 27 m. Karen Glud. 24 Medl. af Mghr. i Kirkeby, Kass.

Dansk Kirke-Stat II.

## KVÆRNDRUP SOGN.



KVÆRNDRUP KIRKE.

Anselig højtbeliggende Bygning fra romansk Tid; i sentgotisk Tid er Kapellerne opført, og der indbyggedes Hvelvinger, ligesom Vaabehuset blev tilføjet; Taarnet er yngre og er delvis ombygget efter 1889.



**Wegener, Carl Christian**, Sognepræst; f. 13. Juni 94 i Viby Pgrd., Hindsholm; S. af Biskop C. F. J. W. og Hustru Nathalie Ahlefeldt-Laurvigen; g. 2. Dec. 21 m. Esther Luplau Janssen, f. 25. Sept. 96 i Kbhvn. Student Metropolitansk. 12; cand. theol. 20; 21 Sognepr. Skibet; 33 Sognepr. Kværndrup; Medl. af Mghr. i Kværndrup; siden 26 Medl. af Best. f. Grundtv. Konvent af 1916.



**Andersen, Johannes**, Uddeler; f. 27. Dec. 87 i Gislev; S. af Husmd. Jeppe A. og Hustru Karen Marie Rasmussen; g. 14. Juli 16 m. Ane Kirstine Pedersen, f. 30. Marts 90 i Højby. Siden 1. Juli 18 Uddeler i Trunderup Brugsforen.; 26 Medl. af Mghr. i Kværndrup, Kass.; Revisor i Kværndrup Andelskasse.

**Buk, Jørgen**, Gaardejer; f. 17. Dec. 66 i Kværndrup; S. af Grdj. P. J. B. og Hustru Karoline Sofie Jensen; g. 28. Nov. 90 m. Laura Margrethe



Larsen, f. 23. Aug. 67 i Sct. Hans Landsogn, Odense. Siden 10. Marts 97 Grdj. i Kværndrup; 26 Medl. af Mghr. i Kværndrup; Medl. af Pgrd-udv.; 14—17 Medl. af Best. f. Mejeriet; Fmd. f. »Bakkelunden« i Kværndrup.



Jensen, Søren, Gaardejer; f. 2. Febr. 67 i Heden; S. af Grdj. Jens Sørensen og Hustru Anne Christensen; g. 12. Nov. 98 m. Maren Kirstine Madsen, f. 7. Febr. 66 i Kværndrup. Landbrugssk. 87—88; 97—03 bosat i Hundstrup, 03—12 i Soderup, siden 12 i Kværndrup; 30 Medl. af Mghr. i Kværndrup; Medl. af Valgbest.; i 8 Aar Medl. af Skolekomm.; i 4 Aar komm. Revisor; tidl. Forligsmægler i Tyendesager; i 3 Aar Medl. af Best. f. Mejeriet.



Nielsen, Johannes, Guldsmed og Urmager; f. 14. Okt. 95 i Demstrup; S. af Rentier Jens N. og Hustru Kirstine Marie Jensen; g. 29. Marts 18 m. Helga Hansen, f. 5. Dec. 97 i Tryggelev. 1. Juni 19 etabl. i Kværndrup; 26 Medl. af Mghr. i Kværndrup; Medl. af Kirkeudv.

Petersen, Johs., Sadelmager; f. 6. Juli 82 i Kværndrup; S. af Sadelm. H. J. P. og Hustru Anne Dorthea Iversen; g. 21. Juni 07 m. Marie Kirstine Hansen, f. 1. April 85 i Ringe. Siden

21. Juni 07 bosat i Kværndrup; 26 Medl. af Mghr. i Kværndrup, Fmd.



Petersen, Jørgen Hansen, Gaardejer; f. 11. Febr. 70 i Sønderlø; S. af Skomager Hans P. og Hustru Mette Kirstine Sørensen; g. 29. Okt. 08 m. Rasmine Kirstine Milling, f. 20. Okt. 88 i Ringe. Landbrsk. 89—90; siden 95 Grdj. i Trunderup; 26 Medl. af Mghr. i Kværndrup; Tilsyn m. Pgrd.; i 20 Aar Medl. af Best. f. Mejeriet.



Rasmussen, Anders, Gaardejer; f. 13. April 70 i Ollerup; S. af Grdj. Rasmus Nielsen og Hustru Ane Kathrine Børgesdatter; g. 4. Maj 1900 m. Helga Marie Andersen, f. 1. Maj 72 i Hallingskov. Vestbirk Højsk. 94; siden 1900 Grdj.; 25 Medl. af Mghr. i Kværndrup; Fmd. f. Friskolen; i 10 Aar Fmd. f. Mejeriet; Medarb. i Andelskassen i Kværndrup; Vurdmd. t. Ejendomssk.; Fmd. f. Trunderup Brugsforen.

#### LANDET SOGN.



LANDET KIRKE.

Øens ældste Kirke; Skibet er fra romansk Tid; Taarnet er opført 1634 over Skibets Forlængelse.

Nielsen, Niels Laurits, Sognepræst; f. 15. Juli 77 i Underup Sogn, Nim Herred; S. af Grdj. Frands Peder N. og Hustru Ane Svendsen; g.



17. Maj 22 m. Karen Marie Johanne Madsen, f. 26. Marts 96 i Kbhvn. Student Horsens 02; cand. theol. 08; 29. April 10 Kaldskap. Hvirring-Hornborg; 21. Okt. 13 res. Kap. Hjørring; 11. Okt. 16 Sognepr. Søllinge-Hellerup; 1. Febr. 22 Sognepr. Landet (m. Bolig i Lundby); Fmd. f. Mghr. i Landet.

**Clausen, Rasmus**, Murer; f. 13. Juni 75 i Bjerreby Sogn; S. af Husmd. Niels C. og Hustru Birthe Christensen; g. 27. Febr. 05 m. Ane Valborg Knudsen, f. 9. Maj 74 i Landet Sogn. 26 Medl. af Mghr. i Landet.

**Hansen, Hans Christian**, Arbejdsmand; f. 29. Okt. 89 i Rise Sogn, Ærø; S. af Husmd. Lars H. og Hustru Laurine Jepsen; g. 26. Marts 12 m. Laura Simonsen, f. 15. Dec. 90 i Tved Sogn. 26 Medl. af Mghr. i Landet.

**Karkov, Ejner**, Gaardejer; f. 26. Juni 94 i Seem Sogn; S. af Grdj. Hans Lassen K. og Hustru Anna Aas; g. 9. Juni 20 m. Bertha Andersen, f. 8. Jan. 93 i Landet. 26 Medl. af Mghr. i Landet; siden Okt. 33 Sognefoged.



**Madsen, Hans**, Gaardejer; f. 23. Nov. 74 i Vemmenæs, Bjerreby Sogn; S. af Husejer Hans M. og Hustru Ane Hansen; g. 12. Okt. 1900 m. Ane Margrethe Sørensen, f. 4. Nov. 75 i Lundby, Landet Sogn. 26 Medl. af Mghr. i Landet, Kass. og Næstfmd.; 21—29 Medl. af Sogner. og komm. Revisor; siden 22 Tillidsmd. f. Mejeriernes og Landbrugets Ulykkesfors.

**Mathorne, Christiane**, f. Kjer, Frue; f. 12. Aug. 66 i Skorup v. Hammel; D. af Snedker Christian K.; g. 10. Febr. 05 m. A. M. Medl. af Mghr. i Landet.

**Møller, Ingrid Margrethe Elisabeth**, Frk., Lærerinde; f. 21. Febr. 87 i Vejle; D. af Murer. Niels Peter M. og Hustru Christiane Nielsen. Forskolelærerindeeks. Vejle Sem. 08; siden 1.



Nov. 08 Lærerinde Vornæs Skole, Landet Sogn; 26 Medl. af Mghr. i Landet.



**Nakel, Marcus**, Landpostbud; f. 3. April 85 i Troense; S. af fhv. Postbud Frederik Hansen og Hustru Jørgine Marcussen; g. 6. Jan. 06 m. Margrethe Christensen, f. 19. Maj 84 paa Ærø. Siden 06 Landpostbud i Landet Sogn; 22 Medl. af Mghr. i Landet; Kirketilsyn og Kirkeværge.

#### LUNDE SOGN.



LUNDE KIRKE.

Opført 1852 efter Tegning af Arkitekt Nebe-long; det indre har højt, hvælvet Træloft.

**Høyrup, Carl**, Sognepræst. Fmd. f. Mghr. i Lunde. (Se Stenstrup.)

**Christensen, Christen Hansen**, Førstelærer; f. 14. Juni 65 paa Strynø; S. af Husmd. Hans Madsen C. og Hustru Juliane Kirstine Marie Christensen; g. 1. G. 2. Jan. 91 m. Birthe Stine Dam, f. 8. Juni 64 paa Strynø; g. 2. G. 15. Juli 15 m. Laura Kirstine Simonsen, f. 20. April 83 i Turup v. Assens. Lærereks. Skaarup Sem. 87; Husflidskursus og andre Kursus; 1. Aug. 87 Timel. Middelfart Realsk.; 1. Aug. 89 Lærer Nordby Borgersk., Fanø; 1. Maj 90 Enel. Freltofte



Sk.; 1. Jan. 95 Førstel. Lunde Sk.; Kirkesanger og Kirkebyl.; siden Opr. 03 Medl. af Mghr. i Lunde, Næstfmd.; 03—28 Fmd. f. Sygek.; i 16 Aar Medl. af Best. f. Fyns Stifts Pineskolemøder samt Medl. af flere andre Best.; Sølvmedaille f. lang og tro Tjeneste f. Sygekassesagen; Benzon-Gersdorffske Legat f. »dygtigt og nidkært« Skolearbejde.



**Jensen, Caroline**, f. Hansen, Frue; f. 6. Marts 83 i Stenstrup Sogn; D. af Grdj. Peder H. og Hustru Karen Marie Jensen; g. 26. Okt. 10 m. Chr. J., f. 13. April 84 i Lunde Sogn. 28 Medl. af Mghr. i Lunde.



**Jensen, Jens**, Gaardejer; f. 7. Sept. 68 i Brudager; S. af Husejer Peder J. og Hustru Kirstine Marie Hansen; g. 12. Maj 16 m. Marie Hansen, f. 15. Aug. 78 i Brudager. 30 Medl. af Mghr. i Lunde.

**Pedersen, Sara**, f. Hansen, Frue; f. 11. Febr. 84 i Bobjerg, Lunde Sogn; D. af Grdj. Peder H. og Hustru Marie Hansen; g. m. Grdj. P., f. i Høje, Lunde Sogn. 30 Medl. af Mghr. i Lunde, Kass.; Medl. af Ud. f. Kirkebøssen.

**Rasmussen, Chr. H.**, Husejer; f. 22. Nov. 86 i Lindbjerg paa Ærø; S. af Husmd. Peder R. og Hustru Gertrud Hansen; g. 22. Maj 10 m. Ellen Mikkelsen, f. 22. Juni 86 i Stokkeby, Ærø. Medl. af Mghr. i Lunde; Medl. af Kirkeudv.; i



8 Aar Medl. af Best. f. Sygek.; i 2 Aar Medl. af Best. f. Sygepl.; i 3 Aar Medl. af Værger.



**Rasmussen, H. H.**, Tækkemand; f. 2. Febr. 64 i Lunde Sogn; S. af Arbmd. Rasmus Henriksen og Hustru Frederikke Hansen; g. 27. Juli 88 m. Hansine M. Nielsen, f. 4. Maj 63 i Ellerup-Gudbjerg. Siden 07 Medl. af Mghr. i Lunde; Medl. af Pgrdudv.; Vurdmd. f. Østifternes Brandfors. og f. Sydfynske Brandk.; Fmd. f. Forligskomm. i Tyendesager; Revisor i Sygek.; siden 10 Fmd. f. Sogner.

OLLERUP SOGN.



OLLERUP KIRKE.

Romansk Oprindelse; restaureret 1869—70; Taarnet ombygget 1891—92; hele Kirken undtagen Vaabenhuset er overhvalvet.

**Clausen, Viggo Peter Balslev**, Sognepræst, Provst; f. 27. Maj 71; S. af Sognepr. C. og Hustru; g. 29. April 03 m. Ingeborg Brandt, f. 13. Jan. 82 i Kbhvn. Student Viborg 90; cand. theol 97; 99 Højskolelærer Vallekilde; 01 ord. Medhj. Bøvling Valgmgh.; 05 Sognepr. Ollerup-Kirkeby; 28 Provst f. Sunds Herred; Fmd. f. Mghr. i Ollerup.

**Bækhøj, Lars**, Højskoleforstander; f. 19. Nov. 76 i Torup paa Mors; S. af Husmd. Kristen Andersen og Hustru Mette Thorsdatter; g. 9. Febr.



06 m. Kirstine Bukh, f. 27. Juli 74 i Galtrup. Udvandrede sammen med Forældrene til Argentina 89; opholdt sig i Danm. 97—99, i Argentina 99—01 og atter i Danm. 01—06; 03—05 Lærer v. Ollerup Højsk.; 06—10 Lærer v. den danske Skole i Tandil, Argentina; 11—14 Lærer v. Ollerup Højsk.; siden 14 Forst. smst.; 16 Medl. af Mghr. i Ollerup; Medl. af Best. f. Foren. af Mghrmedl. i Fyns Stift; siden 27 Medl. af Best. f. Foren. af Højsk. og Landbrsk., fra 29 Fmd.; Medst. af og 08—10 Medl. af Best. f. Dansk Skoleforen. i Argentina. Litt. Arb.: Argentinas Historie; Juan Fugl; Adolf Petersen; Afhdl. om Henrik Ibsen (i Nord. Digt. i Nytiden).

**Kristensen-Randers, Gunhild**, Frue. Medl. af Mghr. i Ollerup.

**Madsen, Magnus**, Gaardejer. Medl. af Mghr. i Ollerup; Kirkeværge.

**Nielsen, Martin**, Gaardejer. Medl. af Mghr. i Ollerup.

**Petersen, Christen**, Gaardejer. Medl. af Mghr. i Ollerup.

**Rasmussen, R. J.**, Tømremester; f. 12. April 80 i Egense Sogn; S. af Husmd. Morten R. og Hustru Kirstine Maja Jørgensen; g. 26. Okt. 17 m. Laura Larsen. Medl. af Mghr. i Ollerup.

**Steffensen, Marie**, f. Markvårdsen, Enkefrue, Jordemoder; f. 8. Maj 77 i Kværndrup, Svendborg; D. af Husejer Niels M. og Hustru Birthe Katrine Jørgensen. Jordemodereks. 10; 26 Medl. af Mghr. i Ollerup.

#### SKAARUP SOGN.



SKAARUP KIRKE.

Oprindelig romansk Bygning; i den senere Middelalder ombygget og forlænget; noget senere tilføjet Taarn og Vaabenhus; en Udbygning paa Skibets Nordside er fra 1754.

**Rørdam, Hans Christian**, Sognepræst; f. 11. Aug. 75 i Aker v. Jönköping; S. af Inspektør R. og Hustru; g. 1. G. 19. Juni 03 m. Marien

Bardenfleth, f. 16. Okt. 76 paa Torstedlund (død 14. Jan. 18); g. 2. G. 6. Marts 19 m. Randi Schousboe, f. 21. Sept. 93. Student Frberg 97; cand. theol. 03; 04 Lærer og Præst Nebraska og Chicago, U. S. A.; 11 Sognepr. Agri-Egens; 16 Sognepr. Eltang-Sdr. Vilstrup; 23 Sognepr. Skaarup; Fmd. f. Mghr. i Skaarup; 16—23 Fmd. f. Vejle Amts Plekehjemsforen.



**Clausen, Claus**, Fisker; f. 12. Dec. 89 i Lunde- borg; S. af Fisker Jens C. og Hustru Karen Rasmussen; g. 30. April 11 m. Dvina Larsen, f. 17. Marts 87 i Svendborg. 30 Medl. af Mghr. i Skaarup; siden 24 Fmd. f. Fiskeriforen. i Skaarupøre.



**Hansen, Margr.**, f. Olsen, Frue; f. 28. Nov. 77 i Aastrup; D. af Henrik O. og Hustru Maren Hansen; g. 7. April 1900 m. Frederik H., f. 2. Marts 76 i Egebjerg. I 8 Aar Medl. af Mghr. i Skaarup; 25—33 Medl. af Værger.

**Larsen, R.**, Gaardejer; f. 13. Marts 73 i Skaarup; S. af Grdj. Jens L. og Hustru Ane Marie Andersen; g. 7. Okt. 09 m. Hansigne Petersen, f. 20. Maj 78 i Skaarup. 30 Medl. af Mghr. i Skaarup.



**Madsen, Peter**, Gaardejer; f. 28. Febr. 83 i Skaarup; S. af Grdj. Rs. M. og Hustru Maren Kirstine M.; g. 24. Okt. 31 m. Ingeborg Moritzen, f. 2. Dec. 97 i Ommel. 30 Medl. af Mghr. i Skaarup; Medl. af Byggeudv.; 18—21 Kass. i Skytteforen.; siden 25 Fmd. f. Venstrevælger-

foren.; 26—30 Synsm. i Kreaturlauget; siden 28 Repr. i Landboforen. og Dyrskuedommer.

**Mortensen, Anton**, Husmand; f. 7. Jan. 71 i Fuglsbølle; S. af Arbm. Morten Christensen og Hustru Louise Christensen; g. 15. Maj 1900 m. Christine Christensen, f. 14. Marts 74 i Rudkøbing. 18 Aar Medl. af Mghr. i Skaarup; Medl. af Byggeudv.; 25—33 Medl. af Værger.; i 8 Aar Medl. af Hjælpek.



**Nielsen, N. P.**, pens. Stationsforstander; f. 1. Aug. 59 i Vormark; S. af Kreaturhdl. Johs. N. og Hustru Karoline Faber; g. 15. Okt. 85 m. Hansigne Hansen, f. 1. Juli 58 i Kissendrup. 25. April 79—1. April 94 Soldat, Sergent og Gymnastiklærer; 1. April 94—96 Lærer v. Skaarup Sem.; 96—29 Stationsforst. v. Skaarup St.; 32 Medl. af Mghr. i Skaarup; i 10 Aar Medl. af Hovedbest. f. Danske Privatbaner.



**Rasmussen, Rasmus Jørgen**, Tømrer; f. 10. Juni 76 i Skaarup; S. af Boelsmd. Jens R. og Hustru Elisabeth R.; g. 21. April 99 m. Mathilde R., f. 23. Sept. 80 i Gudum. 30 Medl. af Mghr. i Skaarup; Revisor i Soedem. Foren. f. Skaarup og Omegn.



**Skov, Kirstine**, f. Markussen, Frue; f. 6. Marts 70 i Vejstrup; D. af Grdj. Markus Mortensen og Hustru Anna Nielsdatter; g. 3. April 98 m. Pe-

der S., f. 3. Juli 75 i Ulbølle. 30 Medl. af Mghr. i Skaarup.

### STENSTRUP SOGN.



STENSTRUP KIRKE.

Opført 1372; i den senere Middelalder forlænget og overhvalvet; Taarnet er fra 1600; istandsat 1877.

**Høyrup, Carl**, Sognepræst; f. 17. Nov. 70 i Kauslunde; S. af Sognepr. Carl H. og Hustru Augusta Møller; g. 6. Sept. 05 m. Laura Larsen, f. 18. Juli 83 paa Læsø. Student Odense 89; cand. theol. Jan. 95; 95 Lærer Fredericia; 97 ord. Medhj. Præstø-Skibbinge; 1900 Kaldskap. Holbæk-Merløse; 1. Jan. 02 Sognepr. Voer; Maj 13 Sognepr. Stenstrup-Lunde; Fmd. f. Mghr. i Stenstrup; siden 18 Fmd. f. Sydfyns Kredsforb. under D. M. S. Litt. Arb.: »I Kongens Følge«, oversat fra Engelsk; »For Guds Ansigt«, Bibeltime.



**Jensen, Karl Frederik**, Kommunekasserer; f. 6. Juni 76 i Rynkeby; S. af Arbm. Jørgen J. og Hustru Maren Larsen; g. 13. Juli 02 m. Marie Bøtter, f. 10. Okt. 78. Tidl. Snedkerm.; 26 Medl. af Mghr. i Stenstrup.



**Jensen, Morten**, Smedemester; f. 9. April 78 i Snarup, Krarup Sogn; S. af Husmd. Hans J.



og Hustru Karen Johanne Rasmussen; g. 3. Okt. 05 m. Emilie Møller, f. i Vejlbj v. Grenaa. Siden 05 Smedem. i Stenstrup; 27 Medl. af Mghr. i Stenstrup; adm. Fattigbøssen.



**Larsen, Peter**, Gaardejer; f. 16. Marts 71 i Stenstrup; S. af Skovfoged Lars Hansen, Krogenlund Hegn, og Hustru Kristine Olsen; g. 16. Maj 02 m. Karen Johanne Knudsen, f. 12. Marts 75 i Hundtofte By. Til 02 Snedkersvend; 26 Medl. af Mghr. i Stenstrup; Medl. af Pgrdudv.; siden 23 Fmd. f. Missionshuset.

**Rasmussen, Hans**, Snedkermester; f. 29. Maj 86 i Hundtofte; S. af Husmd. Hans R. og Hustru Ane Hansen; g. 4. Maj 07 m. Rasmine Marie Jørgensen, f. 24. Maj 86 i Vejstrup. 26 Medl. af Mghr. i Stenstrup; Medl. af Kgrdudv.

**Sabroe, Thomas Peter**, Fodermester; f. 28. Juli 83 paa Alstedgaard i Vonge pr. Tørring; S. af Proprietær N. C. S. og Hustru; g. 2. Sept. 09 m. Johanne Glahn, f. 5. April 87 i Højen pr. Vejle. 20—26 Medl. af Mghr. i Vonge og fra 26 Medl. af Mghr. i Stenstrup.



**Skov Christensen, Chr.**, Gaardejer; f. 7. April 84 i Stenstrup; S. af Hans S. og Hustru Kristine Marie Hansen; g. 3. Okt. 15 m. Nielsine Mølgård, f. 18. Marts 90. 26 Medl. af Mghr. i Stenstrup; Medl. af Kirkeudv.

**Sørensen, Kristian**, Købmand; f. 25. April 69 i Sdr. Jernløse; S. af Grdj. Ole S. og Hustru Karen Marie Christiansen. Tidl. Landbr.; 26 Medl. af Mghr. i Stenstrup; Kass.

## STRYNØ SOGN.

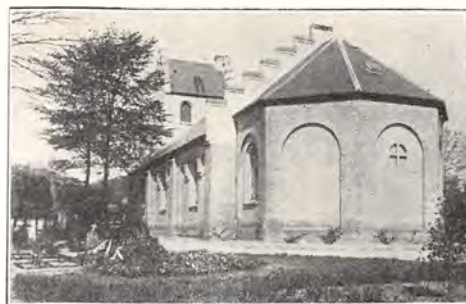

STRYNØ KIRKE.

Paa nær den nederste Del af Taarnet er Kirken opført fra nyt 1867 efter Tegning af V. Dahlerup og Ove Petersen i Stedet for den lave lille Kirke, der stammede fra 16. Aarh. med en Tilbygning fra 1729.



**Busch, Axel**, Sognepræst; f. 6. Nov. 91 i Feldballe; S. af Pastor Herman Axel Emil Otto B. og Hustru Fanny Andrea Louise Ohsten; g. 13. Aug. 18 m. Alexandra Troidahl Wiese, f. 16. Juli 93 i Newcastle (England). Student Odense 10; cand. theol. 16; 16—17 Sekr. i Kredsforb. f. D. M. S. i Kbhvn.; 17—19 Sekr. i Krigsfangelejre i Østrig-Ungarn; 19—29 Sømandspr. i Hull (England); 29—31 Rejsepr. for Dansk Sømandsmis. i fremmede Havne; 31 Sognepr. paa Strynø; Medl. af Mghr. paa Strynø; siden 30 Medl. af Best. og Sekr. i Dansk Sømandsmis. i fr. Havne samt Redaktør af »Havnen«. Litt. Arb.: Oversættelse: »Opad Bakke i Indien« (M. Z. Christlieb).



**Kold, R. Nielsen**, Gaardejer; f. 13. Nov. 82 paa Strynø; S. af Grdj. K. og Hustru, f. Andersen; g. 15. Okt. 11; Hustruen f. Rasmussen, f. 15. Aug. 84 paa Strynø. 20 Medl. af Mghr. paa Strynø, siden 22 Fmd.

**Larsen, Niels**, Gaardejer; f. 8. Juni 64 paa Strynø; S. af Grdj. Lars Nielsen L. og Hustru Ane Sofie Nielsdatter; g. 11. Jan. 95 m. Maren Rasmussen, f. 21. Okt. 69 paa Strynø. Siden 06 Medl. af Mghr. paa Strynø; Næstfmd.

**Madsen, Elisabeth**, f. Jørgensen, Frue; f. 3. Juli 92 paa Strynø; D. af Havnefoged L. J. og Hustru Katrine Mortensen; g. 29. Aug. 15 m. Hans Madsen, f. 29. Dec. 90 paa Strynø. 26 Medl. af Mghr. paa Strynø.



**Nielsen, Anton**, fhv. Kbmd.; f. 2. Jan. 70 paa Strynø; S. af Grdj. Peder N. og Hustru Ane

Christensen; g. 5. Maj 99 m. Margrethe Hansen Slot, f. 24. Nov. 67 i Ollerup (død). 30 Medl. af Mghr. paa Strynø; Kirkevæрге.

**Rasmussen, Albert**, Gaardejer; f. 17. Aug. 75 paa Strynø; S. af Grdfæster Jacob R. og Hustru Inger Marie R. 20 Medl. af Mghr. paa Strynø.



**Rasmussen, Marie**, f. Larsen, Frue; f. 9. Juli 80 i Humble; D. af Kbmd. L. og Hustru Maren K. Jørgensen; g. 18. Maj 1900 m. H. A. R., f. 8. Febr. 73 paa Strynø. 22 Medl. af Mghr paa Strynø.

#### SVENDBORG SCT. JØRGENS SOGN.



SCT. JØRGENS KIRKE.

Den middelalderlige Murstensbygning er ved en Restauration 1877—78 blevet stærkt moderniseret; tidligere havde Skibet fladt Loft, men er nu overhvalvet; sjælden smuk Klokke fra 1426 med Relief af Sct. Jørgen og Dragen.



**Birk, Hans Jørgen**, Sognepræst; f. 17. Maj 68 i Skanderup v. Kolding; S. af Lærer og Grdj.

Kristen B. og Hustru Hedvig Hermansen; g. 16. Okt. 96 m. Kathrine Buch, f. 8. Nov. 73 i Skanderup. Student Birkerød 88; cand. theol. 94; 95 Højskolelærer Kvissel; 01 Sognepr. Ørre og Sinding v. Herning; 06 Sognepr. Harte og Bramdrup v. Kolding; 17 Sognepr. Sct. Jørgen-Sørup, Svendborg; siden 17 Fmd. f. Mghr. i Sct. Jørgens Sogn; 18—28 Fmd. f. Sydfyns D. d. U., nu Æresmedl.; siden 17 Fmd. f. Sognenes Sygeplejeforen. og Medl. af Amtsbest. Litt. Arb.: Talrige Artikler i Dagblade.



**Hansen, Karen Marie**, f. Hansen, Frue; f. 10. Aug. 78 i Lakkendrup, Gudbjerg Sogn; D. af Arbmd. Jørgen H. og Hustru Ane Andersen; g. 2. Maj 01 m. Lars Jensen H., f. 9. April 74 i Egense Sogn. I flere Perioder og siden 25 Medl. af Mghr. i Sct. Jørgens Sogn; i to Perioder Medl. af Hjælpek.

**Høyer-Kruse, Viggo Boy**, Inspektør; f. 11. Aug. 73 i Aarup; S. af Lærer J. N. K. og Hustru Mette Margrethe Høyer; g. 10. Okt. 03 m. Ida Birthe Marie Bjørn Bohr, f. 6. Juli 82 i Midelfart. Læreaar og Landbrsk.; 94—04 Avlsforv.;



04—26 Proprietær og Godsejer; 30 Medl. af Mghr. i Sct. Jørgens Sogn; Prløn.kass.



**Jacobsen, Anders**, Rentier; f. 11. Aug. 51 i Stenstrup; S. af Arbmd. Jacob Andersen og Hustru Kristiane Henriksen; g. 21. Febr. 91 m. Maren Kirstine Jensen, f. 15. Febr. 51 i Sct. Jørgens Sogn. Siden Opr. Medl. af Mghr. i Sct. Jørgens Sogn; Medl. af Kirkebest. og Jørdudv.; har beklædt 21 forsk. Tillidshverv. — (Død).



**Jørgensen, Jørgen**, Fabrikant; f. 26. Febr. 66 i Stenstrup; S. af Husmd. Jørgen J. og Hustru Mette Kirstine Petersen; g. 18. Juli 94 m. Margrethe Hansen, f. 5. Aug. 72 i Bregninge Sogn. Udlært som Snedker 85; 86 i Amerika; 1900 i Danmark som Fabrikant af Senge og Madratser i Nykøbing F.; 01 i Svendborg; 04 i Sct. Jørgens Sogn; flere Perioder Medl. af Mghr. i Sct. Jørgens Sogn; i ca. 10 Aar Medl. af Sogner. til Indlemmelsen i Svendborg By.

**Lund, Eugen Victor Emanuel**, Overlærer; f. 16. Aug. 77 i Rudkøbing; S. af Entreprenør Ju-



lius L. og Hustru Juliane Kirstine Hansen; g. 4. Juni 06 m. Alma Sigrid Lauritsen, f. 11. Okt. 82 i Aare. Lærereks. 96; 02 Andenl. Løvel; 06 Enel. Tyrsting; 09 Førstel. Kyse; 22—32 Førstel. Sct. Jørgens Sogn; 32 Overl.; 22 Medl. af Mghr. i Sct. Jørgens Sogn, Næstfmd.; Fmd. f. Fællesudv. f. Prlønkk.; 12—21 Medl. af Mghr. i Vallensved; 13—21 Medl. af Sogner. i Vallensved; 25—31 Medl. af Sogner. i Sct. Jørgens Sogn.



**Nissen, Bertel Leo**, Gartner; f. 1. Maj 80 i Thyregod; S. af Grdj. Nis Peder Christiansen og Hustru Ane Margrethe Pedersen; g. 20. Nov. 11 m. Alma Hansen, f. 27. Juli 86 i Kbhvn. I ca. 15 Aar Medl. af Mghr. i Sct. Jørgens Sogn; Uddeling af Kirkebøssen; 05—11 Medl. af Best. i K. F. U. M. i Kbhvn.; 11—28 Medl. af Best. f. K. F. U. M. i Svendborg.



**Nyholm Sørensen, Marie**, f. Spøhr, Frue; f. 23. Marts 70 i Odense; D. af Glas- og Porcelænsldr. Vilh. S. og Hustru Louise Anderskov; g. 19. Okt. 94 m. N. S., f. 15. Marts 60 i Tissø Skole. Flere Perioder Medl. af Mghr. i Sct. Jørgens Sogn; Kass. f. Kirkebøsserne og Mghrk.

## SVENDBORG SCT. NIKOLAI SOGN.

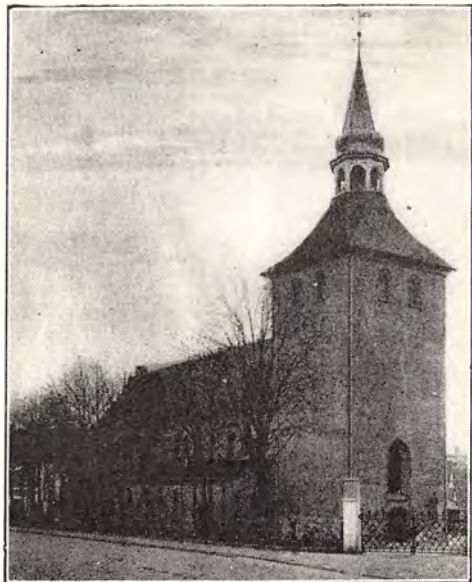

SCT NIKOLAI KIRKE.

En interessant Murstensbygning, hvis ældste Del antagelig er fra Slutningen af 11. Aarh.; Sakristiet og Taarnet er sentmiddelalderlige Tilbygninger; gennemgribende restaureret 1894—95. Arkitekt: H. B. Storck.

**Høeg, Frederik Ludvig**, Sognepræst; f. 27. Juli 64 i Nøddebo, Fredensborg; S. af Lærer Carl Emil H. og Hustru Anna Christine Budde; g. 17. Maj 93 m. Jesda Antoinette Ostefeld, f. 18. Jan. 70 i Valby. Student 82; cand. theol. 89; 89 pers. Kap. Glostrup; 92 Sognepr. Galtrup—Ø. Jølby; 98 Sognepr. Ikast; 10 Sognepr. Sct. Nikolai K., Svendborg; Fmd. f. Mghr. i Sct. Nikolai Sogn. Litt. Arb.: Vor Tro, kortfattet Lærebog (08).



**Andersen, Mads Pedersen**, flhv. Købmand; f. 14. Marts 61 i Paarup; S. af Grd. A. C. Pedersen og Hustru Hansigne Jørgensen; g. 7. Nov. 90 m. Anna Jacobsen, f. 27. Nov. 67 i Jylland. Fra 91 Kbmd.; Medl. af Mghr. i Sct. Nikolai Sogn; Kgrdværge; Prlønnskass.; Medl. af Best. f. K. F. U. M.; 12—16 Medl. af Sogner. i Haarby og Fmd. f. Værger. smst.; i 2 Perioder Medl. af Mghr. i Haarby; 03 Medl. af Mghr. i Lyng-Brøby.

**Falkø, Otto Peder Rasmus Pedersen**, Assistent; f. 12. Okt. 87 i Stenstrup; S. af Savskærer Jens Kr. Pedersen og Hustru Matrine Hansen; g. 21.



Nov. 20 m. Ellen Rasmine Knudsen, f. 7. Febr. 96 i Svendborg. Handelsskoleeks.; siden 5 Nov. 24 ansat v. Svendborg Kommunes Folkeregister; 30 Medl. af Mghr. i Sct. Nikolai Sogn; 30 Sekr. i Svendborg Sygek.; 28 Sekr. i Begravelsesk. af 1863; 26 Sekr. i Komitéen f. Velgørenhed; 30 Fmd. f. Julelotteriet; 11—32 Fmd. f. Handels- og Kontormedhjælperforen.; 33 Medl. af Svendborg Byraad.

**Frandsen, Chr.**, Snedker. Medl. af Mghr. i Sct. Nikolai Sogn.

**Gislinge, H.**, kgl. Vejer og Maaler. Medl. af Mghr. i Sct. Nikolai Sogn.

**Gravesen, J.**, Kirkegaardsgartner. Medl. af Mghr. i Sct. Nikolai Sogn.

**Lerche-Thomsen, Ove**, Tandlæge. Medl. af Mghr. i Sct. Nikolai Sogn.

**Lund, Hans Peder**, Møbelhandler; f. 11. Sept. 80 i Svendborg; S. af Sadelmagerm. H. Chr. L. og Hustru Anne Margrethe Hansen; g. 2. Dec. 20 m. Margrethe Kok-Hansen, f. 29. April 91 i Sct. Jørgens v. Svendborg. Vejstrup og Askov Højsk.; Fachschule Detmold; siden 09 Forretning i Svendborg; siden 15 Medl. af Mghr. i Sct. Nikolai Sogn; Medl. af Kgrdudv.; 21—25 Medl. af Ligningskomm.



**Lund, Magnus Laurids**, Realskoleejer; f. 18. Okt. 88 i Nr. Bjært, Eltang Sogn; S. af Førstel. Laurids Hansen L. og Hustru Bodil Marie Buch; g. 14. Febr. 26 m. Ingeborg Olsen, f. 11. Marts 91 i Skuderløse, Testrup Sogn. Præliminæreks. 05; Lærereks. 13; 13—16 Matematiklærer v. Rungsted Kost- og Latinskole; siden 16 Realskoleforst. f. Ida Holsts Realsk. i Svendborg; 26 Medl. af Mghr. i Sct. Nikolai Sogn; Fmd. f. Svendborg foren. Kgrdbest.; 25 Sekr. i Best. f. Kirkel. Centr.; 28 byrådsvalgt Medl. af Svendborg By- og Amtsbibliotek; 30 Stifter af og Fmd. f. Svendborg Amts Ligbrændingsforen.

**Nielsen, Mathilde**, Frk., Lærerinde. Medl. af Mghr. i Sct. Nikolai Sogn.



**Petersen, Chr. Emil**, Buntmager; f. 15. Juli 63 paa Thurø; S. af Skibsfører R. P. P. og Hustru Ellen Ring; g. 12. Aug. 87 m. Emilie Kaas, f. 6. Nov. 65 paa Thurø. 22 Medl. af Mghr. i Sct. Nikolai Sogn, Næstfmd.; Kirkeværge; i ca. 12 Aar Medl. af Best. f. Svendborg billige Laanekont.; tidl. Medl. af Best. for Sejlklubben; ca. 5 Aar Medl. af Best. for Borgerstiftelsen; ca. 10 Aar Medl. af Best. f. Caroline Amalies Stiftelse; ca. 4 Aar Medl. af Best. f. Svendborg Kvindehjem.



**Sørensen, Søren Vilh.**, Skrædermester; f. 5. Sept. 72 i Nyby, Tølløse Sogn; S. af Husmd. Niels S. og Hustru Maren Hansen; g. 5. Nov. 96 m. Klara Amalie Jensen, f. 18. Juli 70 i Roskilde. 22 Medl. af Mghr. i Sct. Nikolai Sogn; siden 1900 Medl. af Best. f. Missionshuset.

#### SVENDBORG SØRUP SOGN.



SØRUP KIRKE.

Opført i Middelalderen; restaureret 1865—74.

**Birk, H. J.**, Sognepræst. Fmd. f. Mghr. i Sørup. (Se Svendborg Sct. Jørgens Sogn).

**Andersen, A.**, Gaardejer. Medl. af Mghr. i Sørup.

**Bertramson, Augusta Christine**, f. Sørensen, Frue; f. 20. Marts 81 i Randbøl Sogn, Vejle Amt; D. af Husmd. Mathias S. og Hustru Fre-

derikke Schmücker; g. 23. Dec. 06 m. Christian B., f. 11. April 79 i Egtved Sogn, Vejle Amt. 22 Medl. af Mghr. i Sørup.



**Hansen, Gerhard Ludvig**, Tobaksspinder; f. 5. Juni 89 i Odense; S. af Arbmd. Jørgen H. og Hustru Ane Marie Jeppesen; g. 12. Dec. 14 m. Kristine Hansigne Jakobsen, f. 18. Aug. 94 i Svendborg; 22 Medl. af Mghr. i Sørup; Medl. af det kirk. Udv. og Bygningsudv.



**Hansen, Rasmus**, Husmand; f. 10. April 74 i Fangel; S. af Grdj. Hans H. og Hustru Karen Marie Larsen; g. 29. April 99 m. Boline Kirstine Nielsen, f. 5. Juni 68 i Sørup Sogn. 16 Medl. af Mghr. i Sørup; Kirkeværge; Kirkekass.; 13—21 Medl. af Sogner.



**Jensen, Jens**, Gaardejer; f. 16. Aug. 56 i Ruds Vedby; S. af Husmd. Jens Sørensen og Hustru Ane Marie Karlsdatter; g. 27. Juli 97 m. Karoline Marie Thomsen, f. 20. Juni 70 i Skaarup. Vester Skerninge Højsk. 79; siden 98 Grdj. i Sct. Jørgens Sogn; i ca. 8 Aar Medl. af Mghr. i Sørup; Tilsyn m. Pgrdjorden.

**Larsen, Frue**. Medl. af Mghr. i Sørup.

**Nielsen, Anders Henrik**, Viceinspektør; f. 5. Nov. 90 i Svendborg; S. af Grdj. J. P. N. og Hustru Marie Kirstine Andersen; g. 19. Nov. 27 m. Mary Kirstine Nielsen, f. 15. Juli 1905 i Tved. Lærereks.; Statens etaarige Kursus; 17 Andenl. i Sørup; 24 Førstel. smst.; 32 Vicein-



spektør v. Vestre Skole, Svendborg; i 8 Aar Medl. af Mghr. i Sørup; siden 17 Organist v. Sørup Kirke.

#### SVENDBORG VOR FRUE SOGN.



VOR FRUE KIRKE.

Oprindelig en sentromansk Kirke; i den senere Middelalder er opført det nuværende Kor, Sakristi, Kapel og Taarn, og det er overhjulvet; gennemgribende restaureret 1884. Arkitekt: Professor Ove Petersen.

Den anselige Præstegaard, Ramsherred 5, er eksproprieret i Anledning af Gadeudvidelse, og en ny er under Opførelse i Kedelmesterstræde.



**Schiøtte, Niels Magnus**, Sognepræst, R. af Dbg.; f. 4. Okt. 69 i Assens; S. af Toldkontrolør Malthe Bruun Jensen og Hustru Louise Schiøtte; g. 26. Nov. 97 m. Dagmar Frederiksen, f. 23. Febr. 68 i Kbhvn. Student Sorø 89; cand. theol. 95; Lærer Kbhvn.; 97 pers. Kap. Faarevejle; 03 Sognepr. Vammen-Lindum-Bigum; 10 Sognepr. Egense; 15 Sognepr. Vor Frue K., Svendborg; Fmd. f. Mghr. i Vor Frue Sogn.

**Dalgaard, Peder Agger Pedersen**, res. Kapellan; f. 6. Juni 89 i Tørring; S. af Grdj. Andreas Pe-



dersen D. og Hustru Maren D.; g. 6. Juni 32 m. Edith Scheins, f. 8. Okt. 90 i Liège, Belgien. Præliminæreks. 10; Student Silkeborg 14; cand. theol. 25; 08 ved Landvæsenet; 10—11 v. Handelen; 25 Kaldskap. Vor Frue K., Svendborg; 28 res. Kap. smst.; Medl. af Mghr. i Vor Frue Sogn; 28—31 Sekr. i K. F. U. M. og Medl. af Best. f. K. F. U. M.s sociale Arb. for Arbejdsløse i Svendborg; i samme Tidsrum Redaktør af K. F. U. M.s Maanedblad.

**Blum, Rudolph**, fhv. Amtsforvalter, R. af Dbg., Dbm.; f. 22. Dec. 64 i Holbæk; S. af Sparekassedirektør Georg B. og Hustru Emilie Bertelsen; g. 23. Aug. 92 m. Louise Vermehren, f. 17. Aug. 69 i Kbhvn. Student Schneekloths Sk. 82; cand. jur. 89; 92 Ass. i Generaldirekt. f. Skattev.; 96 Fuldm. smst.; 02 Amtsf. paa Bornholm; 13—33 i Svendborg; Medl. af Mghr. i Vor Frue Sogn.

**Hansen, Hans Kristoffer**, Tømrer; f. 28. Dec. 91 i Tved; S. af Brændemester Jørgen H. og Hustru Ane H.; g. 21. Maj 21 m. Agnes Eleonora Margrethe Iversen, f. 3. Dec. 95 i Svendborg. Teknisk Skole 07—12; 1. Maj 12—9. April 33 Tømrer i Svendborg; 1. Nov. 26 Medl. af Mghr. i Vor Frue Sogn; Næstfmd. i Kgrdbest.; 29 Medl. af Byraadet; 19. April 33 ansat paa Sydfyns Socialdemokrat.

**Hansen, Petra**, Frk., fhv. Bogholderske; f. 16. April 66 i Nyborg; D. af Kbmd. Carl Chr. H. og Hustru Elise Juliane Pardun. 83—88 Bogholderske v. Aarhus Amts Folkeblad; 89—1900 v. Silkeborg Avis; 11—21 v. Svendborg Amts Dagblad; 26 Medl. af Mghr. i Vor Frue Sogn; 09—11 Medlem af Stege Byraad.



**Jarlgard, J. G.**, Planteskoleejer; f. 31. Jan. 92 i Uubberud; S. af Gartner A. P. Jensen og Hustru Ane Marie Nielsen; g. 26. Dec. 13 m. Anna Olsen, f. 6. April 91 i Ferslev, Sjælland. 31 Medl. af Mghr. i Vor Frue Sogn; Fmd. f. Svendborg Amts Gartnerforen. og f. Gartnerforen. f.

Svendborg og Omegn; Medl. af Best. for Danske Planteskoleejerers Foren.



**Jensen, J. Rosendal**, Gartner; f. 18. Marts 78 i Rødskebølle, Sørup Sogn; S. af Husmd. Johannes J. og Hustru Karen Marie Andersen; g. 18. Nov. 02 m. Anna Nicoline Jensen, f. 22. Nov. 78 i Gudumlund, Aalborg. 14 Medl. af Mghr. i Vor Frue Sogn; Medl. af Forretn. udv. f. Kgrd.-best.; Medl. af Kgrd.- og Pgrdudv.; siden 26 Medl. af Valgudv.; 20—30 Fmd. f. Markjordsforen. i Svendborg.

**Jensen, Marius**, Arbejdsmand. Medl. af Mghr. i Vor Frue Sogn.



**Jensen, Niels Valdemar**, Skibstømrer; f. 29. Marts 78 i Svendborg; S. af Skibstømrer Hans J. og Hustru Rasmine Larsen; g. 19. Juli 18 m. Ane Tornhøj, f. 15. Juli 81 i Horne v. Faaborg. 27 Medl. af Mghr. i Vor Frue Sogn.

**Jørgensen, J.**, Portør; f. 11. Jan. 95 i V. Skerlinge; S. af Pharmaceut Carl J. og Hustru Ane Marie J.; g. 11. Jan. 20 m. Maren Skindballe, f. 25. Febr. 97 i Bregninge, Taasinge. Udd. v. Landv.; siden 16 ans. v. Sydfynske Jernbaner; 26 Medl. af Mghr. i Vor Frue Sogn; Medl. af Prgdudv.



**Jørgensen, M. Chr.**, Malermester; f. 6. Marts 77 i Nr. Broby; S. af Grdj. Hans J. og Hustru Ane Marie Madsen; g. 12. Juli 06 m. Ellen Saa-

bye, f. 5. Jan. 82 i Bregninge, Ærø. 28 Medl. af Mghr. i Vor Frue Sogn.

**Kristensen, J. P.**, Viceinspektør; f. 19. Nov. 70 i Gudbjerg; S. af Husejer Rasmus K. og Hustru Ane Marie Jensen; g. 22. Maj 95 m. Maren Hansen, f. 13. Juli 75 i Gudbjerg. Lærereks. 90; 1. April 92 Kommunelærer i Svendborg; 22 Medl. af Mghr. i Vor Frue Sogn, Næstfmd.; 09—13 Medl. af Byraadet; 24 Næstfmd. f. Svendborg Amts Bibliotek.

**Lassen, Jørgen Albert**, Apoteker; f. 21. Okt. 75 i Nordby, Fanø; S. af Distriktslæge H. C. A. L. og Hustru Anne Kathrine Andersen; g. 3. Juli 03 m. Johanne Marie Petersen, f. 23. Dec. 77 i Kbhvn. Cand. pharm. 98; 98—02 Kandidat i Aarhus; 02—17 Apoteker i Fjerritslev; siden 17 Apoteker i Svendborg; 19 Medl. af Mghr. i Vor Frue Sogn; Medl. af Forretn. udv.; Næstfmd. og Kass. i Best. for Mghrforen. i Fyns Stift; Næstfmd. i Best. f. Landsforen. af Mghr. og Mghrmedl.; Medl. af Byraadet; Fmd. f. det sociale Udv.; Medl. af Best. f. Danm. Apotekerforen.; Fmd. f. K. F. U. M. og for L. Y. M. i Svendborg; Sekr. i Best. f. Kristelig pharmaceutisk Foren i Danm.

**Lerche, Chr. Carl Blom**, Garvermester; f. 8. Nov. 75 i Svendborg; S. af Garverm. Ove Nicolaj L. og Hustru Clara Cecilie Blom; g. 4. April 15 m. Laura Kristine Rasmussen, f. 29. Sept. 73 i Svendborg. 15 Medl. af Mghr. i Vor Frue Sogn; Fmd. f. Prlønkk.; 14—17 Fmd. f. Hjælpek.

**Maltesen, Aksel**, Kommunelærer; f. 13. Juni 74 i Vrigsted, Jylland; S. af Højskoleforst. Lorentz M. og Hustru Gerhardine Jørgensen; g. 7. Juli 03 m. Helene Garnæs Hansen, f. 21. Febr. 81 i Husby, Ringkøbing. Til 91 Gartner; Lærereks. 97; 97—1900 Lærer i Thisted; siden 1900 Lærer i Svendborg; 26 Medl. af Mghr. i Vor Frue Sogn.

**Mikkelsen, Christian**, Formand. Medl. af Mghr. i Vor Frue Sogn.



**Ryge, Jacob Hasselbalch**, Overbanemester; f. 2. Juni 68 i Nordthorup, Hjortdal Sogn; S. af Proprietær Andreas N. R. og Hustru Bartholine Hasselbalch; g. 31. Okt. 05 m. Ida Sophie Thomsen, f. 24. Febr. 75 i Løkken. Landmand og Mejerist; 98 besk. v. Privatbaneanlæg i Jyll.; 05 v. Odense-Nr. Broby-Faaborg Jernbane; 1. Okt. 06 ansat som Banemester m. Bolig i Odense; 1. Okt. 12 i Svendborg; siden 19 Overbanemester; 26 Medl. af Mghr. i Vor Frue Sogn; Medl. af Kgrdbest. Forretnudv.

## THURØ SOGN.



THURØ KIRKE.

Opført 1639—40 af Fru Ellen Marsvin i Stedet for et lille forfaldent Kapel; i 1905 er tilbygget Kor. Arkitekt: K. Warming.

**Herskind, Erik Lorentz Peter**, Sognepræst; f. 17. Marts 89 i Kbhvn.; S. af fhv. Overbetjent Erik Peter H. og Hustru Karen Elise Baijer; g. 14. Aug. 15 m. Emilie Marie Paaby, f. 30. Jan. 91 i Kbhvn. Student Kbhvn. 07; cand. theol. 14; 14 ord. Kat. Frederiks K., Kbhvn.; 16 Sognepr. Refsnæs; 28 Sognepr. Thurø; Fmd. f. Mghr. paa Thurø.

**Hansen, Carl**, Møller; f. 16. Sept. 89 i Skaarupøre; S. af Fyrskibstømmermand Kurt H. og Hustru Ane Nielsen. 30 Medl. af Mghr. paa Thurø; Medl. af Valgbest.; 27—29 Medl. af Sogner.; 31 Medl. af Best. f. Sygek.

**Høi, Jens Peder**, Købmand; f. 31. Okt. 67 paa Thurø; S. af Skibstømmer Hans H. og Hustru Marie Cathrine Pedersen; g. 6. Sept. 18 m. Nicola Andrea Christensen, f. 6. Sept. 83 paa Thurø. Eks. for Skibsmaskinister; 82—87 Læretid som Smed og Maskinarb.; 87—89 Maskinarb. m. Skole f. Maskinister; 89 søfarende Maskinass.; 90 Undermester; 95—22 1ste Maskinm.; siden 22 Købmd.; 26 Medl. af Mghr. paa Thurø, Næstfmd.; Regnskabsf. f. Prlønkk. og Mghrk.

**Jørgensen, Brayen Emil**, Kulhandler; f. 1. Dec. 77 paa Thurø; S. af Skibsbygm. J. P. J. og Hustru Rasmine Rasmussen; g. m. Marie Rasmussen, f. 8. Okt. 88 paa Strynø. Til 14 Skibsbygger; 30 Medl. af Mghr. paa Thurø; Tilsynsmd. m. Pgrdbyggn.



**Larsen, Niels**, Gaardejer; f. 18. Juni 86 paa Thurø; S. af Grdj. Lars L. og Hustru Karen Jensen; g. 3. Juli 10 m. Anna Andreassen, f.

25. Maj 89 i Vestenborg, Loll. 30 Medl. af Mghr. paa Thurø; Medl. af Kgrd- og Pgrdudv.; 33 Medl. af Sogner.; 19 Fmd. f. Thurø Skovejere; 31 Revisor i Mejeriet.

**Nielsen, K. A.**, Frk., Købmand. Medl. af Mghr. paa Thurø.

**Nielsen, Mine**, f. Petersen, Frue; f. 11. Maj 68 paa Thurø; D. af Skipper R. P. P. og Hustru Ellen Andersen; g. 6. April 88 m. Skibsreder Rasmus N., f. 29. Dec. 64 paa Thurø. 30 Medl. af Mghr. paa Thurø; Tilsyn m. Pgrd.



**Nielsen, P. Odgaard**, Husmand; f. 22. Marts 73 i Hørdum Sogn; S. af Vejmand Niels Jensen og Hustru Maren Sørensen; g. 19. Nov. 1900 m. Louise Andersen, f. 30. Marts 79 i Rolvfsted Sogn. 94—06 Skibstømmer; 06—31 Husmd.; 26 Medl. af Mghr. paa Thurø; Kass.; Kirkevæрге; 07 Kass. f. Sygek.; 29 Medl. af Sogner.

## TVED SOGN.



TVED KIRKE.

Romansk Oprindelse; alle Kirkens Bygninger er gotisk overhvælvet; i den seneste Middelalder er Taarnet og de to Korsarmskapeller opført.

**Engell, Axel Valdemar**, Sognepræst; f. 22. Dec. 74 i Dalby v. Køge; S. af Lærer E. og Hustru; g. 06 m. Edel Maria Nielsen, f. 5. Maj 77 paa Ravnholt. Student 98; cand. theol.; 04 pers. Kap. Raarup; 06—11 pers. Kap. Holme-Tranbjerg; Grdj.; 13 Sognepr. V. Tørslev-Svenstrup; 18 Sognepr. Tved; Fmd. f. Mghr. i Tved.

**Christensen, A. H.**, Smedemester; f. 4. Jan. 92 i Tved; S. af Karetmager Peder C. og Hustru Gertrud Hansen; g. 27. April 20 m. Karoline Amalie Nielsen, f. 27. April 95 i Egense. 30 Medl. af Mghr. i Tved; Medl. af Valgbest.; 26





—30 Medl. af Best. f. Sygek. og f. Elektricitetsværkselskabet.



**Hansen, Hans Martin**, Gaardejer; f. 25. Maj 75 i Stenstrup; S. af Arbm. Niels H. og Hustru Karen Kirstine Sørensen; g. 26. Okt. 01 m. Hansine Martine H., f. 26. Aug. 75 i Egeskov, Kværndrup. Snedkerm.; 30 Medl. af Mghr. i Tved; Kass. f. alle Kasser; siden 26 Fmd. f. Tved Kvægavlforen.; siden 22 Fmd. f. Tved Sygeplejeforen.; siden 22 Fmd. f. Tved Motorforsikr.; siden 27 Vandsynsmand.

**Henriksen, Chr.**, Gaardejer; f. 31. Nov. 79 i Tved; S. af Grdj. Poul H. og Hustru Anna Hansen. I 8 Aar Medl. af Mghr. i Tved, Næstfmd.; Kirkevæрге; Fmd. f. Forsamlingshuset.

**Jensen, Jens**, Cementstøber; f. 14. Marts 68 i Lunde; S. af Skræder Rs. Hansen og Hustru Marie Jensen; g. 2. Okt. 96 m. Ane Nielsen, f. 22. April 72 i Brudager. 30 Medl. af Mghr. i Tved; Tilsyn m. Pgrd.; 13—21 Medl. af Sogner.; tidl. Medl. af Hjælpek.

**Nielsen, Anna**, f. Hintzesen, Frue; f. 14. Dec. 86 i Fraugde; D. af Slagter Anders H. og Hustru Karen Marie Mikkelsen; g. 4. Febr. 06 m. Overmontør Jørg. N., f. 7. Juni 82 i Nyborg. I 12 Aar Medl. af Mghr. i Tved; Tilsyn m. Pgrd.; Medl. af Best. f. Plejehjforen.



**Pedersen, Lorentz**, Gaardejer; f. 18. Okt. 85 i Broager; S. af Murer Nis P. og Hustru Cecilie

Back; g. 22. Juli 10 m. Hansigne Jørgensen, f. 30. Aug. 83 i Stenstrup. 30 Medl. af Mghr. i Tved; Tilsyn m. Pgrd.; Medl. af Best. f. Kontrolforen.

**Petersen, Sofie**, f. Olsen, Frue; f. 20. Maj 74 i Ringe, Nr. Næraa; D. af Grdj. Hans O. og Hustru Karen Hansen; g. 29. Sept. 97 m. Rentier Kristen P., f. 30. Okt. 63 i Høindrup. I 8 Aar Medl. af Mghr. i Tved; i 8 Aar Medl. af Hjælpek.

#### ØSTER SKERNINGE SOGN.



ØSTER SKERNINGE KIRKE.

En middelalderlig Bygning, stærkt restaureret 1866—74; Taarnet er tildels nyopført 1874.



**Jakobsen, Niels Ove Marker**, Sognepræst; f. 21. Jan. 1900 i Greve Sogn, Kbhvns Amt; S. af Grdj. Hans Peder J. og Hustru Rasmine Mathilde Markersen; g. 16. April 31 m. Anna Alvida Rasmussen, f. 18. April 01 i Radsted Sogn, Maribo Amt. Indtil 23 forsk. Stillinger v. Landv.; Student 25; cand. theol. 30; 8. Dec. 30 Sognepr. Øster Skerninge og Hundstrup; Fmd. f. Mghr. i Øster Skerninge.

**Jespersen, Karen Johanne**, f. Larsen, Frue; f. 10. Juni 69 i Øster Skerninge; D. af Grdj. Jørgen L. og Hustru Ane Kirstine L.; g. 11. April 94 m. Hans J., f. 26. April 65. 26 Medl. af Mghr. i Øster Skerninge.

**Mortensen, Joh.**, Tømrermester; f. 31. Maj 76 i Ø. Skerninge; S. af Grdj. Morten Rasmussen og Hustru Kirstine Frandsen; g. 29. Sept. 01 m. Anna Katrine Caspersen, f. 6. Jan. 76 i Birkum, Frauge Sogn. 20 Medl. af Mghr. i Øster Skerninge, Næstfmd.; siden 26 Medl. af Provstiidv.; 33 Medl. af Sogner.; 14 Regnskabsf. i Brugsforen.

**Ovesen, Hans**, Gaardejer; f. 27. Febr. 77 i Øster Skerninge; S. af Grdj. Rasmus O. og Hu-

stru Anne Jensen; g. 19. Okt. 04 m. Hansine Hansen, f. 6. Jan. 81 i Øster Skerninge. 22 Medl. af Mghr. i Øster Skerninge.

**Petersen, Karen**, f. Banke, Frue; f. 17. Marts 88 i Birkum; D. af Husmd. Anders M. B. og Hustru Karoline Jensen; g. 30. April 22 m. Hans P., f. 5. Maj 81 i Vester Aaby. 26 Medl. af Mghr. i Øster Skerninge.



**Ploug, Ditlev**, Gaardejer; f. 18. April 77 i Ø. Skerninge; S. af Husmd. Jens P. og Hustru

Marie Nielsen; g. 6. Okt. 06 m. Maren Hansen, f. 12. Marts 76 i Egense. 22 Medl. af Mghr. i Øster Skerninge; 24 Prlønkkss.

**Rasmussen, Marius**, Gaardejer; f. 31. Okt. 73 i Ø. Skerninge; S. af Forpagter Peder R. og Hustru Mette Char. Jørgensen; g. 1. Juli 03 m. Knudsine Knudsen, f. 4. Jan. 78 i Skjoldlev v. Aarhus. 25 Medl. af Mghr. i Øster Skerninge.

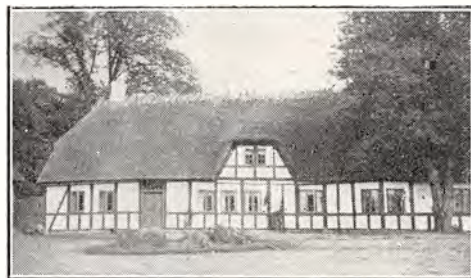

ØSTER SKERNINGE PRÆSTEGAARD.  
Opført efter Brand 1765.

## SALLING HERREDS PROVSTI.

M. P. MADSEN, Sognepræst til Faaborg og Diernisse, Provst.

### AASTRUP SOGN.



AASTRUP KIRKE.

Romansk Kampestenkirke; ved Slutningen af Middelalderen forlænget; ca. 1550 tilbygget Taarn og Vaabenhús.

**Andersen, H. C.**, Sognepræst. Fmd. f. Mghr. i Aastrup. (Se Vester Aaby).

**Andersen, Ane Sofie**, f. Knudsen, Frue; f. 23. April 77 i Nim Sogn; D. af Grdj. Søren K. og



Hustru Jensine Mariane Pedersen; g. 23. Juni 17 m. Anders Andreas A., f. 17. Dec. 88 i Aastrup Sogn. 20 Medl. af Mghr. i Aastrup.

**Hansen, Hans**, Gaardejer; f. 26. Juli 71 i Aastrup Sogn; S. af Grdj. Rasmus H. og Hustru Maren Andersen; g. 10. Juni 99 m. Bertheline Nielsen, f. 26. Maj 77 i Aastrup (død 13). 20 Medl. af Mghr. i Aastrup; Kass. f. Prlønkk.

**Hansen, Johannes**, Husmand; f. 29. Maj 95 i Aastrup Sogn; S. af Hjulmd. Hans Nielsen og Hustru Anne Knudsen; g. 15. Okt. 22 m. Inger



Amalie Schilling, f. 19. Juni 96 i Slemminge Sogn. 30 Medl. af Mghr. i Aastrup.



**Hansen, Rasmus Olsen**, Gaardejer; f. 8. Marts 64 i Aastrup Sogn; S. af Grdj. Rasmus H. og Hustru Mette Kristine Olsen. Siden Opr. Medl. af Mghr. i Aastrup; Kirkevæрге; Fmd. f. Fri-skolen.

**Madsen, Jens**, Gaardejer; f. 11. Febr. 74 i Aastrup Sogn; S. af Boelsmd. Mads Hansen og Hustru Marie Christensen; g. 15. Dec. 1900 m. Anna Sofie Nielsen, f. 7. Marts 79 i Aastrup Sogn. 22 Medl. af Mghr. i Aastrup; Tilsyn m. Pgrd.

**Nielsen, Andrea**, f. Nielsen, Frue; f. 4. April 84 i Højbjerg Sogn; D. af Grdj. Martinus N. og Hustru Karen Kirstine Petersen; g. 29. Juni 10 m. Rasmus Andersen N., f. 29. Dec. 82 paa Avernakø. 22 Medl. af Mghr. i Aastrup; i 5 Aar Medl. af Skolekomm.

#### ALLESTED SOGN.



ALLESTED KIRKE.

Murstensbygning; Kor og Taarn og Vaabenhus fra sentgotisk Tid; Skibet har fladt, pudset Loft.

**Polke, Franz Eduard Georg**, Sognepræst; f. 2. Juni 1900 i Odense; S. af Konservesm. P. og

Dansk Kirke-Stat II.

Hustru; g. 21. Juli 25 m. Stella Kaiser, f. 21. Juli 05 i Slagelse. Student Odense 19; cand. theol. 25; 25 res. Kap. Thisted og Sognepr. Skinnerup; 28 Sognepr. Allested-Vejle; Fmd. f. Mghr. i Allested.

**Dinesen, J.**, Politiassistent. Medl. af Mghr. i Allested.



**Eriksen, Peder**, Gaardejer; f. 30. Juli 75 i Allested; S. af Grdj. P. E. og Hustru Johanne Kirstine Kristoffersen. 16 Medl. af Mghr. i Allested; titl. Fmd. f. Sogner.



**Jensen, Anders**, Skomager; f. 16. Aug. 67 i Gelsted; S. af Arbmd. Lars J. og Hustru Marie Kirstine J.; g. 3. Juni 93 m. Petrine Christiansen, f. 7. April 68 i Vejstrup. 21 Medl. af Mghr. i Allested.



**Kringelum, Niels**, Mejeribestyrer; f. 10. Sept. 75 i Allested; S. af Skovfoged Johan Nielsen og Hustru Clara Villhelmine Réé; g. 26. Sept. 02 m. Johanne Hansen, f. 6. April 77 i Gestelev. Medl. af Mghr. i Allested; Kass.; Kirkevæрге.

**Petersen, Christian**, Bagermester; f. 8. Okt. 80 i Rynkeby; S. af Arbmd. Niels P. og Hustru Gertrud Larsen; g. 19. Aug. 13 m. Birtha Marie



Knudsen, f. 18. Sept. 93 i Vejle, Allested Sogn. 28 Medl. af Mghr. i Allested.

**Pilegaard, Jørgen**, Gaardejer; f. 4. Marts 70 i Sandholt-Lyndelse; S. af Grdj. Niels P. og Hustru Karen Nielsen; g. 31. Marts 01 m. Maren Hansen, f. 26. Marts 74 i Allested (død 8. Maj 21). Medl. af Mghr. i Allested; fhv. Medl. af Sogner.

#### AVERNAKØ SOGN.



AVERNAKØ KIRKE.

Oprindelig opført efter Reformationen; ombygget 1876. Arkitekt: Ove Petersen.

**Jensen, Carl Chr.**, Sognepræst; f. 12. Dec. 74 i Karlebo; S. af Tømrer J. og Hustru; g. 12. Juni 10 m. Fanny Schmidt, f. 10. Febr. 77 i Hillerød. Student Frborg 96; cand. theol. 02; 03 Skolebest. Helsing; 09 Sognepr. Avernakø; Fmd. f. Mghr. paa Avernakø.

**Anker, G.**, Gaardejer. Medl. af Mghr. paa Avernakø.

**Bro, C. C.**, Husmand. Medl. af Mghr. paa Avernakø; Kass. f. Mghr. og Kirkebetjnk.

**Jørgensen, J. A.**, Gaardejer. Medl. af Mghr. paa Avernakø; Kass. f. Prlønnek.

**Madsen, Th. Falck**, Husmand. Medl. af Mghr. paa Avernakø; Kirkevæрге; Kass. f. Kirkek.

**Nielsen, N. R.**, Gaardejer. Medl. af Mghr. paa Avernakø.

**Rasmussen, R. P.**, Gaardejer, Sognefoged. Medl. af Mghr. paa Avernakø.

#### BRAHETROLLEBORG SOGN.



BRAHETROLLEBORG KIRKE.

Den nordlige Fløj af Brahetrolleborg Hovedbygning; Kirken er en Rest af Holme Klosters gamle Kirke fra Slutningen af 13. Aarh.

**Clausen, Jens Christian**, Sognepræst, R. af Dbg.; f. 8. Nov. 64 i Vejlbj v. Middelfart; S. af Sognepr. Johannes Carl Emil C. og Hustru Bergitte Sophie Magdalene Petersen; g. 3. April 91 m. Antoinette Henriette Louise Egholdt, f. 10. Okt. 63 i Hamborg. Student 83; cand. theol. 89; Nov. 90—99 Lærer v. Brahetrolleborg Folkehøjsk.; 99 ord. Medhj. hos Sognepr. Brahetrolleborg-Krarup; Nov. 18 Sognepr. smst.; Fmd. f. Mghr. i Brahetrolleborg; fra 11 Fmd. f. Svendborg Amts Skytte- og Gymnastikforen.; til 33 Fmd. f. Væрге; Medl. af Hjælpek. Best. til Lovens Ophævelse; Medl. af Direkt. f. Lundegaards Stiftelse.



**Gammeltoft, Astrid**, f. Grunth, Frue; f. 20. Marts 81 i Kbhvn.; D. af Kontorchef Julius G. og Hustru Emilie Frankel; g. 5. Febr. 09 m. Best. Chr. G., f. 4. Juni 78 i Klippan, Skaane. 26 Medl. af Mghr. i Brahetrolleborg; Kirketilsyn; Medl. af Best. f. Dansk Røde Kors, Faaborg Kr.

**Krogh, Peder Pedersen**, Gaardejer; f. 25. Jan. 83 i Hillerslev Sogn; S. af Grdj. Anders P. K. og Hustru Maren Knudsen; g. 24. Marts 16 m. Karen Kristine Jørgensen, f. 12. Marts 90 i Lindelse Sogn. 26 Medl. af Mghr. i Brahetrolleborg;



Tilsyn m. Pgrd.; i 2 Aar Medl. af Sogner.; Medl. af Best. f. Sygeplforen.



**Larsen, Anne**, Frk., Syerske; f. 28. Jan. 70 i Brahetrolleborg Sogn; D. af Haandværker Christen L. og Hustru Karen Petersen. 12 Medl. af Mghr. i Brahetrolleborg; Medl. af Kgrdudv.

**Nielsen, Christian**, Tømrermester; f. 6. Aug. 79 i Flemløse; S. af Husmd. Frederik N. og Hustru Kathrine N.; g. 25. Maj 07 m. Anna Margrete Hansen, f. 1. Jan. 89 i Krarup Sogn. 30 Medl. af Mghr. i Brahetrolleborg; Fmd. f. Pgrdudv.; i 12 Aar Fmd. f. Brugsforen.



**Plougheld, Jesper**, Gaardejer; f. 24. April 78 i Brahetrolleborg; S. af Grdj. Hans P. og Hustru Marie Jespersen; g. 7. Sept. 12 m. Abelone Hansen, f. 15. Sept. 81 i Krarup Sogn. 26 Medl. af Mghr. i Brahetrolleborg.

**Rasmussen, Chr.**, Mælkehandler. Medl. af Mghr. i Brahetrolleborg.

**Rasmussen, Lars Peter**, Træskomand; f. 22. April 85 i Vester Aaby Sogn; S. af Dræningsmester Jens R. og Hustru Marie Nielsen; g. 12. Maj 12 m. Sara Charlotte Christiansen, f. 2.

Febr. 94 i Ryslinge Sogn. 30 Medl. af Mghr. i Brahetrolleborg; Medl. af Kirketilsyn og Kgrdudv.; i 12 Aar Medl. af Best. f. Hjælpek.



**Sørensen, Peter Martin**, Førstelærer; f. 17. Juli 82 i Ryslinge; S. af Børstenbinder Anders S. og Hustru Kirsten Hansen; g. 16. Juli 09 m. Maren Birkelund, f. 11. Sept. 83 i Avnslev. Lærereks. Skaarup Sem. 05; Sløjdlærereks. 28; 1. April 08 Andenl. Sdr. Brøby; 1. Juni 09 Førstel. Birkende; 1. Febr. 13 Førstel. Sybillesminde Sk.; Medl. af Mghr. i Brahetrolleborg; Medl. af Sogner.; Regnskabsf. f. Gærup Brugsforen.

#### DIERNISSE SOGN.



DIERNISSE KIRKE.

Gennemgribende ombygget i sentgotisk Tid, da det indre blev overhælvvet; restaureret og delvis ombygget 1868—69.

**Madsen, M. P.**, Sognepræst, Provst. Fmd. f. Mghr. i Diernisse. (Se Faaborg).

**Erritzøe, P. B.**, Kaldskapellan. Medl. af Mghr. i Diernisse. (Se Faaborg).

**Hansen, H.**, Gaardejer. Medl. af Mghr. i Diernisse.

**Hansen, Hans Rasmus Anders**, Førstelærer; f. 7. Nov. 96 i Frørup; S. af Grdj. Jørgen H. og Hustru Gertrud Petersen; g. 24. Juni 27 m. Marie Petersen, f. 7. Maj 03 i Bovense. Lærereks. Odense Sem. 18; 1. Maj 20 Andenl. Bovense.



Sk.; 1. Okt. 26 Førstel. Katterød Sk.; Medl. af Mghr. i Diernisse, Næstfmd.



**Jespersen, Signe**, f. Jessen, Frue; f. 17. Juli 80 i Diernisse; D. af Grdj. R. J. og Hustru Ane Rasmussen; g. 28. Maj 04 m. Anders J., f. 6. Jan. 72 i Ulbølle. 30 Medl. af Mghr. i Diernisse.

**Milling, Hans Christian**, Gaardejer; f. 23. April 75 i Bjerned; S. af Grdj. Jens M. og Hustru Johanne Marie Pedersen; g. 14. Maj 15 m. Ane Marie Rasmussen, f. 8. April 89 i Diernisse. 30 Medl. af Mghr. i Diernisse; 30 Medl. af forsk. Udv.



**Rosenlund, Alfred**, Gartner; f. 27. Febr. 90 i Kolding; S. af Gartner L. H. R. og Hustru Dorte Marie Rasmussen; g. 16. Maj 20 m. Anna M. Rasmussen, f. 13. Febr. 96 i Diernisse. 30 Medl. af Mghr. i Diernisse; 30 Medl. af Valgudv. og Kgrdudv.

**Sørensen**, Mejeribestyrer. Medl. af Mghr. i Diernisse.

**Wikkelsø, Marie**, f. Madsen, Frue; f. 2. Jan. 92 i Diernisse; D. af Grdj. Chr. M. og Hustru Kirstine Illum; g. 7. Nov. 15 m. Marius W., f. 1. Juli 87 i Horne. 30 Medl. af Mghr. i Diernisse.

## ESPE SOGN.



ESPE KIRKE.

Romansk Oprindelse; ombygget og overhvalvet i sentgotisk Tid samt tilføjet Taarn og Vaabenhus.



**Rossel, Jens Jacob Jacobsen**, Sognepræst; f. 16. Dec. 72 i Borre, Viborg Amt; S. af Grdj. Jens J. og Hustru Birthe Kathrine Jensen; g. 27. Dec. 11 m. Dagmar Jørgensen, f. 1. Sept. 91 i Grimstrup. Præliminæreks. 92; Student 95; cand. theol. 02; 03 Lærer Kvissel Højsk.; 04 Valgmghr. Grimstrup-V. Nykirke; 12 Sognepr. Ugilt; 17 Sognepr. Espe-Vantinge; Fmd. f. Mghr. i Espe.

**Hansen, H. Chr.**, Postbud; f. 9. Juli 78 i Espe; S. af Husmd. og Tømrer Hans Hansen Mose og Hustru Ane Marie Andersen; g. 3. Maj 10 m. Rebekka Rasmine Rasmussen, f. 19. Febr. 89 i Ellinge. 1. Juli 06 Landpb. i Espe; 22—28 till. Tømrer i Espe; 26 Medl. af Mghr. i Espe; Tilsyn m. Præsteboligen; 1. April 33 Medl. af Sogner.; 12 Fmd. f. Landbygn. alm. Brandfors. i Espe og Vantinge.

**Iversen, Chr.**, Husmand; f. 29. Dec. 76 i Vennebjerg; S. af Gørtler Andreas I. og Hustru Ane Kirstine Andersen; g. 12. Juni 15 m. Karen Kirstine Rasmussen; f. 22. April 67 i Gærup. 11 bosat i Højrup; siden 18 Espe Mark; 26 Medl. af Mghr. i Espe; 23—24 Medl. af Best. f. Mejeriet.

**Jensen, Jens Chr.**, Gaardejer; f. 2. Jan. 65 i Krarup; S. af Husmd. Hans J. og Hustru Karen Johanne Rasmussen; g. 20. Maj 92 m. Anne Karoline Madsen, f. 8. Maj 69 i Hundstrup. 20. Maj 92 bosat i Snarup; siden 11 i Espe; 26



Medl. af Mghr. i Espe; 17—21 Medl. af Sogner.; 25—33 Medl. af Hjælpek.



**Pedersen, Carl Frederik**, Manufakturhandler; f. 12. Aug. 78 i Verninge; S. af Husmd. Jørgen Christian P. og Hustru Sara Kirstine Andersen Pindtofte; g. 11. Nov. 04 m. Andrea Marie Pedersen, f. 23. Dec. 79 i Ringkøbing. Handelsudd.; 26 Medl. af Mghr. i Espe; Kirkevæрге; 21—33 Medl. af Sogner.; fra 27 i Reprstsk. f. Sydfyns ny Discontobank, Faaborg.

**Pedersen, Karen**, f. Hansen, Frue; f. 15. Juni 81 i Ulbølle; D. af Grdj. Peder H. og Hustru Karen Larsen; g. 31. Marts 14 m. Grdj. Jens P., Rundhavegaard, f. 11. Marts 83 i Espe. 26 Medl. af Mghr. i Espe; Tilsyn m. Pgrd.



**Rasmussen, Johannes**, Førstelærer; f. 17. Nov. 80 i Sdr. Højrup; S. af Landpostbud Jørgen R. og Hustru Ane Jensen; g. 3. Sept. 03 m. Maren Jørgen Havelund, f. 3. Nov. 81 i Rudme, Herringe Sogn. Lærereks. Skaarup Sem. 02; forskell. Kursus; 1. Sept. 02 Vikar Kistrup Sk.; 1. Jan. 03 Hillerslev Sk.; 1. April 03 Andenlærer smst.; 1. Sept. 06 Enelærer Ristinge-Hesselbjerg Sk. paa Langeland; 1. Marts 09 Førstelærer Espe; Kirkesanger; i 20 Aar Medl. af Mghr. i

Espe; Næstfmd.; Kass. f. Prlønkk.; i 4 Aar Medl. af Værger; i 10 Aar Kredskass. i Lærerforen.



ESPE PRÆSTEGAARD.

### FAABORG KØBSTAD M. BJØRNØ LANDDISTRIKT.



FAABORG KIRKE.

Opført af Munkesten i Slutningen af 15. Aarh.; Hvelvingerne er senere indbygget; restaureret 1858.

**Madsen, Mathias Peder**, Sognepræst, Provst; f. 26. Sept. 76 i Bred; S. af Grdj. Hans M. og Hustru Margrethe Nielsen; g. m. Marie Sofie Frederikke Borch, f. 31. Aug. 80 i Kolding. Student Odense 95; cand. theol. 01; 02 Huslærer Dresden; uord. Medhj. Vissenbjerg; 04 pers. Kap. Ingstrup-Hjermestrup-Alstrup; 08 Sognepr. Alling-Tulstrup; 14 Sognepr. Alsted-Vejle; 25 Provst Salling Herred; 28 Sognepr. Faaborg-Diernisse; Fmd. f. Mghr. i Faaborg; 21—27 Medl. af Best. f. Præsteforen., Kass.; Medl. af Direktionen f. Lundegaards Stiftelse.



**Erritzøe, Per Bøgsted**, Kaldskapellan; f. 4. Marts 07 i Khvn.; S. af Speditør Thorvald Fer-

dinand E. og Hustru Augusta Petrea Bøgsted; g. 19. Juli 32 m. Ellen Pyndt, f. 8. Sept. 97 i Viborg. Cand. theol. 32; 33 Kaldskap. Faaborg-Diernisse; Medl. af Mghr. i Faaborg.



**Andersen, Anders**, Murermester; f. 7. Aug. 54 i Hillerslev Sogn. Medl. af Mghr. i Faaborg.

**Bohn-Jespersen**, Frue. Medl. af Mghr. i Faaborg.

**Christiansen, C. V.**, Direktør. Medl. af Mghr. i Faaborg, Næstfmd.

**Frederiksen, Ane Marie**, f. Hansen, Frue, Sko-tøjshandler; f. 31. Dec. 74 i Majbølle Sogn; D. af Væver Hans H. og Hustru Kirsten Hansdatter; g. 7. Aug. 14 m. Henrik F., f. 3. Febr. 62 i Faaborg (død 23). 26 Medl. af Mghr. i Faaborg.



**Hansen, Rasmus**, Værkpasser; f. 2. Dec. 71 i Orte Sogn; S. af Murer Jens H. og Hustru Karen Marie H.; g. 24. April 03 m. Anne Larsine Nielsen, f. 27. Marts 72 i Diernisse. 22 Medl. af Mghr. i Faaborg.



**Johansen, Johannes**, Fisker; f. 18. Okt. 75 i Faaborg; S. af Fiskehdl. Peter J. og Hustru Marie Pedersen; g. 17. Maj 98 m. Karen Eng-holm, f. 30. Juni 75 i Øster Hæsinge. 30 Medl. af Mghr. i Faaborg.

**Meldal, J.**, Fabrikant. Medl. af Mghr. i Faaborg.



**Pedersen, Johannes**, Konsul, R. af Dbg.; f. 6. Sept. 72 i Faaborg; S. af Stenhugger Peder Clausen og Hustru Mette Marie Hansdatter; g. 16. Juli 97 m. Sophie Jensen, f. 20. Aug. 70 i Diernisse. 26 Medl. af Mghr. i Faaborg; siden 21 Medl. af Byraadet; 25—33 Borgmester; fra 14 Fmd. f. Handelsforen.



**Petersen, Emanuel Johannes Christlib**, Snedkermester; f. 13. Aug. 88 i Dalby pr. Kolding; S. af Propr. Emanuel P. og Hustru Anna Andersen; g. 12. Aug. 33 m. Karen Margrethe Er-ritzøe, f. 30. April 09 i Kbhvn. 25 Medl. af Mghr. i Faaborg; Kirkeværge; Fmd. f. K.F.U.M.

#### GJESTELEV SOGN.

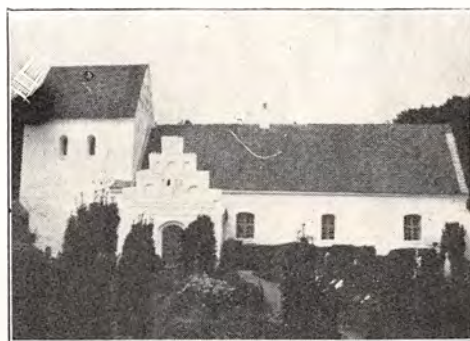

GJESTELEV KIRKE.

Opført i den tidlige Middelalder, men om-bygget i sentgotisk Tid og tilføjet Taarn og Vaabenhus.

**Brodersen, F.**, Sognepræst. Medl. af Mghr. i Gjesteleve. (Se Herringe).

**Christiansen, Chr. C.**, Snedkermester; f. 30. Juni 82 i Korup; S. af Tømrerm. Carl C. og





Hustru Trine Hansen; g. 10. Aug. 07 m. Kathrine Hansen, f. 6. Nov. 82 i Højen. Tekn. Sk. Odense 1900—03; 07—10 bosat i Bjerringbro; siden 11 i Gjestelev; 22 Medl. af Mghr. i Gjestelev; Næstfmd.; 23—27 Medl. af Best. f. Brugsforen.



**Hansen, Bodil Kirstine**, f. Pedersen, Frue; f. 12. Aug. 86 i Gedved; D. af Købmd. Jens P. og Hustru Karen Christensen; g. 26. Okt. 18 m. Grdj. Hans Jørgen H., f. 11. Febr. 93 i Gjestelev. Odder Højsk. 05; Lærerindeeks. Vejle Forskolesem. 13; 1. Dec. 13—1. Nov. 18 Lærerinde Gjestelev Forskole; 30 Medl. af Mghr. i Gjestelev.



**Henningsen, Peder**, Førstelærer; f. 28. Dec. 71 i Kjøng; S. af Grdj. Henning Pedersen og Hustru Mariane Andersen; g. 17. Dec. 95 m. Kirstine Marie Magdalene Simonsen, f. 23. Nov. 76 i Holstebro. Lærereks. Skaarup Sem. 92; forsk. Kursus; 1. Nov. 92 Hjælpel. Karup v. Viborg; 1. April 94 Simmelkjær v. Herning; 1. Maj 1900 Enel. Gjestelev Sk.; 11 Førstel. smst.; Kirkesanger; Medl. af Mghr. i Gjestelev.



**Leth, Peder**, Husmand; f. 25. Juli 93 i Harlev; S. af Grdj. Søren L. og Hustru Signe Olsen; g. 12. Sept. 21 m. Kirstine Jørgensen, f. 7. Marts 99 i Glamsbjerg. Ryslinge Højsk. 18—19; 26 Medl. af Mghr. i Gjestelev; Tilsyn m. Pgrd.; 25—29 Medl. af Best. f. Mejeriet; 24—30 Medl. af Best. f. Kreaturfors.



**Madsen, Anna Margrethe**, Frk., Forskolelærerinde; f. 19. Aug. 89 i Kustrup, Vejlbj. v. Middelfart; D. af Grdj. Mads Hansen M. og Hustru Julie Kirstine Nielsen. Lærerindeeks. Odense Sem. 13; Feriekursus; 1. Jan. 14 Lærerinde v. Komm. Hasmark; 18 Gjestelev Forsk.; 30 Medl. af Mghr. i Gjestelev.



**Pedersen, Johanne**, f. Petersen, Frue; f. 8. Maj 76 i Bolteskov, Ringe; D. af Husmd. Niels P. og Hustru Karen Marie Andersen; g. 16. Maj 03 m. Peder P., f. 25. Jan. 69 i Gjestelev. 16 Medl. af Mghr. i Gjestelev, Fmd.; 20—21 Medl. af Værger.

## HAASTRUP SOGN.



HAASTRUP KIRKE.

I den senere Middelalder forlænget og overhvælvet og lidt senere er tilbygget Taarn og Vaabenhus; Taarnrummet er Gravkapel.

**Thaning, C. E.**, Sognepræst. Medl. af Mghr. i Haastrup. (Se Jordløse).

**Madsen, Jørgen Holm**, Slagter; f. 3. Maj 71 paa Samsø; S. af Grdj. Karl M. og Hustru Margrete M.; g. 16. Maj 95 m. Kathrine Madsen, f. 21. Juni 71 i Gemmerup. 30 Medl. af Mghr. i Haastrup.

**Mose, Marie**, Enkefrue. Medl. af Mghr. i Haastrup.

**Nielsen, Else**, Frue. Medl. af Mghr. i Haastrup.

**Nielsen, P. L.**, Gaardejer. Fmd. f. Mghr. i Haastrup, Kass.

**Olsen, Madsine**, f. Christensen, Enkefrue, Hus-ejerske; f. 28. Okt. 70 i Bredsten; D. af Grdj. Christen C. og Hustru Ane K. Andersen. 30 Medl. af Mghr. i Haastrup.

**Olsen, Peder**, Sognefoged; f. 3. Juli 77 i Haastrup; S. af Grdj. Niels O. og Hustru Johanne Marie Pedersen. 30 Medl. af Mghr. i Haastrup, Næstfmd.

## HEDEN SOGN.



HEDEN KIRKE.

Sentgotisk Murstensbygning; Koret er overhvælvet, Skibet har fladt Loft; et uanseligt Bindingsværks-Taarn blev i 1886—87 nedrevet og erstattet med et nyt af smaa Mursten, ligesom der blev indrettet nyt Vaabenhus i Taarnet.

**Harder, V. R.**, Sognepræst. Medl. af Mghr. i Heden. (Se Nørre Søby i Odense Amt).



**Christensen, Peder**, Gaardejer; f. 21. Sept. 72 i Heden; S. af Grdj. Chr. C. og Hustru Ane Madsen; g. 11. Marts 04 m. Karen Marie Knudsen Grønnegaard, f. 3. Maj 79 i Heden. 29 Medl. af Mghr. i Heden; tidl. Fmd. f. Sogner.



**Jensen, Christen**, Rentier; f. 24. Dec. 60 i Heden; S. af Grdj. Jens Christian Sørensen og Hustru Ane Christensen; g. 23. Okt. 02 m. Ane Pedersen, f. 10. Aug. 66 i Fangel. 09—16 og fra 20 Medl. af Mghr. i Heden; 13—16 og siden 20 Fmd.; siden 20 Kirkeværge og Kass.



**Jeppesen, Sofie**, f. Trolldager, Frue; f. 19. Aug. 85 i Kbhvn.; D. af Købmd. Lars Larsen T. og Hustru Maren Hansen; g. 15. April 10 m. Hus-ejer Jørg. Hansen J., f. 19. Sept. 81 i Særslev. 30 Medl. af Mghr. i Heden.

**Jørgensen, Ingeborg**, f. Østerhaab, Frue, Gaardejerske; f. 28. Nov. 81 i Grædstrup v. Horsens; D. af Husmd. Søren Ø. og Hustru Caroline Nielsen; g. 29. Okt. 09 m. Grdj. Niels R. J., f. 9. Maj 77 i Værløse (død 11. Dec. 26). 29 Medl. af Mghr. i Heden.

**Madsen, Maren**, f. Jørgensen, Frue; f. 8. Maj 79 i Vantinge; D. af Grdj. Niels J. og Hustru



Ane Poulsen; g. 7. April 06 m. Grdj. Mads Chr. M., f. 25. Juli 73 i Vantinge. 30 Medl. af Mghr. i Heden.



Nielsen, Marius, Husmand; f. 13. Okt. 81 i Vejle pr. Alleded; S. af Husmd. Hans N. og Hustru Suzanne Jespersen; g. 18. Okt. 12 m. Marie Hansen, f. 28. Dec. 88 i Ølsted. 30 Medl. af Mghr. i Heden.

#### HERRINGE SOGN.



HERRINGE KIRKE.

Romansk Oprindelse; i den seneste Middelalder er Taarnet tilføjet og Skibet overhælvvet; 1849—50 blev Skibet forlænget; Vaabenhuset bærer Aarstallet 1726.

**Brodersen, Friedrich**, Sognepræst; f. 15. Jan. 93 i Ladelund i Slesvig; S. af Grdj. Peter B. og Hustru Anna Botilla Petersen; g. 25. Sept. 33 m. Laura Thomsen, f. 26. Okt. 81 i Astrup, Hinge Sogn. Cand. theol. 15. Marts 33; tysk Sanitets-eks.; indtil 11 Landmd.; til 14 Missionselev; 14—19 tysk Soldat; 21—28 Sekr. i K.F.U.M. og K.; 33 Sognepr. Herringe-Gjestelev; Fmd. f. Mghr. i Herringe; siden 25 Medl. af K. F. U. M. og K.s Landsudv. f. Husflidsarb.



**Hansen, Frede**, Gaardejer; f. 4. Febr. 87 i Pederstrup; S. af Grdj. Peder H. og Hustru Anna Sørensen; g. 31. Okt. 14 m. Karen Johansen, f. 30. Marts 88 i Orre. Ringe Eftersk. 05—06; Asmildkloster Landbrsk. 11—12; overtog April 14 Gaarden i Herringe; 22 Medl. af Mghr. i Herringe; Kass. f. Kirkek.; Medl. af Pgrdudv.; Fmd. f. Rudme Elektricitetsværk; Medl. af Best. f. samv. Elektricitetsv.; siden 20 Medl. af Best. f. Kvægavlsforen.; siden 27 Fmd. f. Rudme Foderstofforen.



**Knudsen, Chr.**, Husmand; f. 1. Nov. 86 i Herringe; S. af Boelsmd. Morten K. og Hustru Ane Katrine Krogh. Korinth Landbrsk. 11—12; siden 18 Husmd.; 26 Medl. af Mghr. i Herringe; Medl. af Pgrdudv.; 33 Medl. af Best. f. Mejeriet; fra 22 Fmd. f. Sygek.; fra 25 Fmd. f. Hjelpek.

**Knudsen, Peder**, Gaardejer; f. 9. Marts 76 i Rudme; S. af Grdj. Søren K. og Hustru Ane Dorthea Jensen; g. 30. Marts 1900 m. Karoline Andersen, f. 22. Marts 78 i Ollerup. Siden 06 Ejer af Fødegaarden i Rudme; 16—26 og fra 30 Medl. af Mghr. i Herringe; 13—21 Medl. af Sogner., 16—21 Fmd.; siden 21 Fmd. f. Mejeriet; Vurdmd. t. Ejendomssk.



**Lundsgaard, Elna**, f. Knudsen, Enkefrue. Gaardejerske; f. 15. Sept. 92 i Svendborg; D. af

Rebsluger Povl K. og Hustru Ane Kirstine Jensen; g. 21. April 23 m. Grdj. Henrik L., Nørregaard, f. 9. April 72 i Svendborg. Ollerup Højsk. 17; 26 Medl. af Mghr. i Herringe.



**Mortensen, Chr.**, Gaardejer, Sognefoged; f. 24. Nov. 66 i Herringe; S. af Grdj. Morten Rasmussen og Hustru Marie Kirstine Nielsdatter; g. 29. Okt. 97 m. Martine Hansine Jensen, f. 24. Dec. 69 i Krarup. Siden 1900 Grdj.; 26 Medl. af Mghr. i Herringe; fra 21 Sognefoged.



**Nielsen, Martha**, f. Madsen, Frue; f. 4. Febr. 90 i Tommerup; D. af Grdj. Rasmus M. og Hustru Marie Rasmussen; g. 28. Maj 20 m. Grdj. Rasmus N., f. 8. Juli 82 i Herringe. Tommerup Højsk. 12; 26 Medl. af Mghr. i Herringe; Medl. af Kirkebest.

#### HILLERSLEV SOGN.



HILLERSLEV KIRKE.

Fra romansk Tid; i den seneste Middelalder forlænget og overhvalvet; Taarn og Vaabenhus er fra Reformationstiden; stærkt ombygget 1874.

**Jespersen, Gunner Bang**, Sognepræst; f. 19. Jan. 01 i Næsbyhoved; S. af Proprietær Valde-



mar J. og Hustru Ellen Jørgensen; g. 1. Marts 32 m. Esther Johanne Balslev, f. 4. Aug. 08 i Odense. Student Odense 19; cand. theol. 25; 1. Aug. 27 Kaldskap. Horne, Fyn; 7. Nov. 30 Sognepr. Hillerslev-Øster Hæsinge; Fmd. f. Mghr. i Hillerslev, Kass.

**Andersen, Hans Chr.**, Gaardejer. 31 Medl. af Mghr. i Hillerslev.

**Appel, Aksel**, Friskolelærer; f. 2. Marts 89 i Skovvang v. Hjallesø; S. af Landbrugsl. Hans Kristian A. og Hustru Karen Sofie Hansen; g. 22. Aug. 16 m. Karen Alsing Jensen, f. 9. Maj 89 paa Voldstrup Mk., Ringe. Lærereks. 13; Ryslinge Højsk.; Askov udv. Højsk.; forsk. Kursus; 1. Sept. 10—6. Marts 11 Lærer v. »Hjemly« Fri- og Efterskole; 1. Nov. 13—1. Aug. 14 Lærer v. Vester Hæsinge Friskole; siden 1. Sept. 16 Lærer v. »Hjemly« Fri- og Efterskole; 24 Medl. af Mghr. i Hillerslev, Næstfmd.; Revisor; 19—21 Medl. af Best. f. Ryslinge Valgmgh.; 21—27 Medl. af Mghr. f. Ryslinge Valgmgh.; siden 18 Revisor f. Sognets Sygekasse og siden Opr. f. Sygeplf. foren.; siden 22 Medl. af Best. f. Dansk Friskoleforen. fynske Afd.; siden 32 Fmd. f. Efterlønskassen f. Lærere i Friskolen og Fortsættelsesskolen.



**Bjerregaard, Lars**, Gaardejer; f. 19. Juni 73 i Salling; S. af Grdj. Hans Mortensen og Hustru Karoline Kirstine Larsen; g. 26. Nov. 15 m. Elna Johansen, f. 6. Sept. 86 i Hundtofte. Overtog i 13 Fødegaarden i Salling; 26 Medl. af Mghr. i Hillerslev; 26—30 Kass. f. Kirkebetjk.; fra 20 Fmd. f. Elektricitetsforen.; fra 28 Tillidsmd. i Faaborg Sparek.; 12—14 Medl. af Best. f. Mejeriet; Dyrskuedommer; siden 17 Revisor i Brugsforen.; 25—33 Medl. af Skolekomm.; Revisor i Salling og Brobyværk Hesteavlforen.

**Hansen, Anders Henrik**, Husmand; f. 4. Juni 79 i Nr. Lyndelse Sogn; S. af Husmd. Morten H. og Hustru Johanne Andersen; g. 30. Maj 03 m. Karen Marie Jørgensen, f. 7. April 77 i Sdr. Broby. 30 Medl. af Mghr. i Hillerslev; Kass. f. Prlønkn.; 11—14 Fmd. f. Husmdsforen.; 14—17 Medl. af Hjælpek.; 17—21 Medl. af Sogner.; fra 17 Fmd. f. Brugsforen.; fra 18 Vurdm. t. Ejendomssk.; 20—22 Fmd. f. Sygeplforen.; siden 20 Vurdm. f. Østifternes Hypotekforen.; fra 21 Forligsmægler i Tyendesager.

**Knudsen, C.**, Skrædermester; f. 8. Juli 84 i Hillerslev; S. af Skræderm. N. P. K. og Hustru Anna Marie Ludvigsen; g. 25. Juli 08 m. Mathilde Pedersen, f. 8. Aug. 84 i Fraugde. Siden 12 Skræderm. i Højrup; 30 Medl. af Mghr. i Hillerslev; fra 25 Medl. af Skolekomm.; fra 33 Fmd. f. Sygeplforen.



**Schaffalitsky de Muckadell, Metha Marie**, f. Lodberg, Baronesse; f. 14. April 95 i Randers; D. af Isenkræmmer Otto L. og Hustru Marie Jørgensen; g. 20. Juli 16 m. Baron Bendt S. de M., f. 21. April 92 paa Brobygaard. Realeks. 11; siden April 17 bosat paa Gjelskov; 26 Medl. af Mghr. i Hillerslev.

**Simonsen, M.**, f. Trolle, Enkefrue; f. 17. Nov. 59 paa Haugaard v. Vojens; D. af Propr. Vilhelm Emil T. og Hustru Julie Margrethe Besker; g. 24. Marts 85 m. Kbmd. F. S., f. 28. Jan. 59 i Gærup pr. Korinth. 30 Medl. af Mghr. i Hillerslev.



HILLERSLEV PRÆSTEGAARD.

## HORNE SOGN.



HORNE KIRKE.

En højtbeliggende og interessant Bygning, hvis ældste Del er en af Danmarks syv bevarede Rundkirker, den eneste paa Fyn.



**Lund, Carl Christian**, Sognepræst; f. 21. April 91 i Sæby Købstad; S. af Sadelmagerm. Rasmus Andrup Ølgaard L. og Hustru Anna Marie Andersen; g. 27. Marts 19 m. Bodil Lykke Windfeld, f. 21. Dec. 95 i Nimtofte. Student Aalborg 11; cand. theol. Juni 17; 1. Sept. 17—31. Aug. 18 Sekr. i Dann. krist. Studenterforb.; 19 Andenpr. Brønderslev-Serritslev; 23 Sognepr. Helligsø-Gettrup; 33 Sognepr. Horne; Fmd. f. Mghr. i Horne; 19—23 Fmd. f. K.F. U.M. og K.s Kredsforb. i Vendsyssel; 23—33 Fmd. f. D.M.S.s Kredsforb. i Thy; 29—32 Fmd. f. unge Præsters og Præstekoners Sommermøde paa Nyborg Str.; 30—31 Medl. af Best. f. Kirkens Korshær; siden 26 Medl. af Best. f. Dansk Kirkefond; siden 31 Medl. af Best. f. D.M.S. Litt. Arb.: Spredte Prædikener etc. i Blade og Tidsskrifter; Brødrene Lunds Historie i Serien »Hjemliv og Trosliv«.

**Gjetting, Simon John Regner**, Kaldskapellan; f. 29. Dec. 03 i Kbhvn.; S. af Ingeniør G. og Hustru; g. 3. Aug. 31 m. Else Andersen, f. 22. Marts 08 i Kbhvn. Student Metropolitansk. 22; cand. theol. 29; 31 Kaldskap. Horne; Medl. af Mghr. i Horne.

**Hansen, Johannes Theodor**, Førstelærer; f. 23. Febr. 80 i Tommerup; S. af Forst. L. H. og Hustru Kirsten Petersen; g. 9. Aug. 07 m. Jacobine Andrea Jacobsen, f. 31. Marts 81 i Tommerup. Lærereks. Skaarup Sem. 05; 1. April 06 Andenl. Indslev-Taarup Sk.; 1. Juni 08 Organist og Andenl. Horne Sk.; 1. Febr. 13 Før-



stel. Bøjden Sk.; 1. Dec. 21 Førstel. Horne Sk.; 31 Medl. af Mghr. i Horne; 18—33 Fmd. f. Værger.; 22—25 Medl. af Sogner.

**Jørgensen, Jørgen**, Gaardejer; f. 2. Febr. 87 i Vejlbj Sogn v. Middelfart; S. af Grdj. Jørgen J. og Hustru Karen Marie Petersen; g. 16. Febr. 16 m. Marie Kirstine Greve, f. 23. Febr. 73 i Horne Sogn. Fra 16 Ejer af Stiagergaard i Horne; 20 Medl. af Mghr. i Horne; Medl. af Kirkebest.; 25—29 og fra 32 Medl. af Sogner.



**Kaas, Mads Hansen**, Skemand; f. 8. Marts 60 i Horne Sogn; S. af Fisker Jørgen H. K. og Hustru Maren Kristensen; g. 13. Nov. 84 m. Ane Kathrine Jakobsen, f. 18. Juli 49 i Svanninge Sogn. 26 Medl. af Mghr. i Horne.



**Milling, Niels Hansen**, Husmand; f. 28. Okt. 70 i Horne Sogn; S. af Grdj. Jens Peter H. M. og Hustru Johanne Marie Pedersen; g. 28. Sept. 01 m. Johanne Kirstine Hansen, f. 15. Jan. 76 i Kærums Sogn. 30 Medl. af Mghr. i Horne, Kass.; Kass. f. Kirkebøsserne; Medl. af Best. f. Kr. Lytterforen.

**Milling, Rasmus**, Gaardejer; f. 3. Juli 86 i Horne Sogn; S. af Grdj. Peter Rasmussen M. og Hustru Maren Andersen; g. 15. Juni 23 m. Anna Sørensen, f. 2. Juni 91 i Horne Sogn. 33 Medl. af Mghr. i Horne; Kass. f. Prlønkk.



**Mortensen, Morten**, Gaardejer; f. 9. Maj 77 i Horne Sogn; S. af Grdj. Lars M. og Hustru Johanne Nielsdatter Andersen; g. 3. Juni 10 m. Johanne Elmelund, f. 29. April 83 i Horne Sogn. 30 Medl. af Mghr. i Horne; Medl. af Pgrdudv.



**Moustgaard, Anton**, Gaardejer; f. 23. Sept. 67 i Gimsing Sogn; S. af Grdj. Poul Andersen M. og Hustru Signe Dalby; g. 22. Sept. 05 m. Johanne Marie Kristensen, f. 27. Febr. 86 i Bøjden. 12 Medl. af Mghr. i Horne; Pgrdtilsyn.

**Rasmussen, Nielsine**, f. Christiansen, Frue; f. i Diernisse; D. af Grdj. Jørgen C. og Hustru Ane Nielsen; g. m. Grdj. Kristian R., f. i Diernisse. 30 Medl. af Mghr. i Horne.

## JORDLØSE SOGN.



JORDLØSE KIRKE.

Opført i romansk Tid; i den senere Middelalder forlænget og tilføjet Taarn og Kapel; stærkt istandsat 1899.

**Thaning, Carl Erik**, Sognepræst; f. 30. Sept. 05 i Nordrup pr. Ringsted; S. af Sognepr. Erik



T. og Hustru Laura Olivia Mathilde Bayer; g. 25. Febr. 31 m. Johanne Vibeke Staffeldt, f. 22. Juni 07 i Kbhvn. Student Øregaard Gymn. 24; cand. theol. 30; Jan. 31 Sognepr. Jordløse-Haastrup; Fmd. f. Mghr. i Jordløse.



Martin Madsen L., f. 10. Maj 84 i Kaslund. Frborg Højsk. 04; 22 Medl. af Mghr. i Jordløse.

**Nielsen, J.**, Gaardejer. Medl. af Mghr. i Jordløse.



**Bæk, Lars Larsen**, Gaardejer; f. 14. April 85 i Jordløse; S. af Grdj. Christian Larsen B. og Hustru Ane Esbensen; g. 3. Okt. 19 m. Thora Henriette Marie Henriksen, f. 2. Jan. 96 i Jordløse. Vejstrup Højsk. 02—03; Korinth Landbrsk. 09—10; 26 Medl. af Mghr. i Jordløse; Tilsyn m. Pgrd.; 25—29 Medl. af Best. f. Mejeriet; i 4½ Aar Medl. af Hjælpek.



**Pedersen, Peder**, Gaardejer; f. 31. Aug. 88 i Dalby; S. af Grdj. Hans P. og Hustru Marie Rasmussen; g. 16. Febr. 13 m. Karen Marie Annine Ørlissen, f. 16. Juni 86 i Dyngby. Vestbirk Højsk. 09—10; 26 Medl. af Mghr. i Jordløse, tidl. i 4 Aar Fmd.; i 4 Aar Medl. af Best. f. Mejeriet; Fmd. f. Biblioteket.



**Hansen, Johan Chr.**, Statshusmand; f. 20. Okt. 71 i Vester Hæsing; S. af Forp. Jørgen H. og Hustru Margrethe Schmit; g. 20. Nov. 03 m. Birgitte Kristine H., f. 27. Sept. 80 i Jordløse. Udlært som Tømrer; 26 Medl. af Mghr. i Jordløse; Tilsyn m. Pgrd.; i 4 Aar Medl. af Sogner.; i 2 Aar Medl. af Best. f. Mejeriet.



**Risbjerg, Lars**, Gaardejer; f. 21. Maj 83 i Strandby; S. af Grdj. Jørgen R. og Hustru Karen Marie Larsen; g. 28. Maj 18 m. Annine Andersen, f. 23. Jan. 89 i Gødvad. Vejstrup Højsk. 05—06; Korinth Landbrsk. 10—11; 22 Medl. af Mghr. i Jordløse, Kirkeværg og Kass.; tidl. Fmd. f. Sogner.; i 4 Aar Medl. af Best. f. Mejeriet.

**Lasthein, Karen**, f. Klausen, Frue; f. 10. April 86 i Emtekær; D. af Grdj. Klaus P. K. og Hustru Maren Nielsen; g. 2. Aug. 07 m. Lærer

**Søbye, Peder**, Gaardejer, Sognefoged; f. 29. Sept. 79 i Vonge; S. af Kbmd. Christian Carl S. og Hustru Bertha Jensen; g. 11. Maj 04 m. Karen Marie Jørgensen, f. 18. Dec. 77 i Jordløse. Lært Mejerifaget 97—98 paa Tørring Mejeri; derefter v. Landvæsenet; 22 Medl. af Mghr. i Jordløse; i 10 Aar Fmd. f. Mejeriet.

## KRARUP SOGN.



## KRARUP KIRKE.

Romansk Bygning; i det 16. Aarh. blev Skibet ommuret og overhvelvet; det lille Taarn er opført 1783.

**Clausen, J. C.**, Sognepræst. Fmd. f. Mghr. i Krarup. (Se Brahetrolleborg).

**Hansen, Anna**, f. Rasmussen, Frue; f. 11. Juli 89 i Snarup; D. af Grdj. Rasmus R. og Hustru Johanne Jensen; g. 19. Okt. 13 m. Hans Jørgen H., f. 6. Maj 77 i Snarup. 26 Medl. af Mghr. i Krarup.

**Hansen, Jørgen Skov**, Gaardejer; f. 15. Marts 85 i Nr. Søby; S. af Grdj. Henrik H. og Hustru Birtha Marie Skov Jørgensen; g. 1. Okt. 09 m. Laura Larsen, f. 9. Marts 82 i Nr. Søby. Frborg Højsk. 05—06; 26 Medl. af Mghr. i Krarup, Næstfmd., Kass.; 29 Medl. af Sogner.; fra 25 Fmd. f. Kontrolforen.



**Hansen, Marie**, f. Nielsen, Frue; f. 23. April 88 paa Lyø; D. af Sømand Anders N. og Hustru Marie Jørgensen; g. 29. Dec. 08 m. Nicolaj H., f. 14. Febr. 83 i Føns Skov. 26 Medl. af Mghr. i Krarup.



**Jensen, Kristian**, Husmand; f. 28. Marts 83 i Notmark, Als; S. af Husmd. Kristen J. og Hu-

stru Jensine Moldt; g. 29. Nov. 12 m. Katrine J., f. 6. Juli 83 i Øster Eggede. 26 Medl. af Mghr. i Krarup.



**Kragegaard, Hans**, Gaardejer; f. 4. Marts 81 i Vester Aaby; S. af Grdj. Rasmus K. og Hustru Karen Petersen; g. 24. Juni 25 m. Sofie Jensen, f. 22. Dec. 89 i Marvede. 26 Medl. af Mghr. i Krarup; Medl. af Pgrdudv.; 32 Medl. af Best. f. Mejeriet.



**Larsen, Johannes**, Husmand; f. 8. Febr. 76 i Hillerslev; S. af Husmd. Anders L. og Hustru Jørgine Rasmussen; g. 2. Marts 99 m. Margrethe Rasmussen, f. 26. Jan. 75 i Gelsted. 26 Medl. af Mghr. i Krarup; Kirkevæрге; 25—29 Medl. af Sogner.

## LYØ SOGN.



## LYØ KIRKE.

Opført i sentkatolsk Tid, antagelig først af Bindingsværk; paa Vaabenhuset staa 1645; Kirken er restaureret omkring 1850 og har fladt, gipset Loft.

**Qvist, Christian Marius**, Sognepræst; f. 18. Jan. 90 i Horslunde; S. af Grdj. Laurits Q. og





Hustru Mathilde Christensen; g. 4. Marts 27 m. Helga Hildebrand Hansen, f. 11. April 02 i Svanekerke. Student 08; cand. theol. 14; cand. mag. 20; 17—20 Lærer St. Kongensgades Realsk., Kbhvn.; 21—27 Adjunkt Johannessk., Frberg.; 20. Marts 27 Sognepr. Lyø; Fmd. f. Mghr. paa Lyø; Kass. f. Kirkek.



**Christensen, Anders**, Husejer; f. 15. Jan. 81 i Lyø Sogn; S. af Husejer Rasmus J. C. og Hustru Mette Marie Rasmussen; g. 5. Maj 15 m. Anne Rasmussen, f. 5. Juli 85 i Lyø Sogn. 22 Medl. af Mghr. paa Lyø, siden 26 Kass.

**Hansen, Hans**, Husejer. Medl. af Mghr. paa Lyø.



**Jensen, Jens Jørgensen**, fhv. Gaardejer; f. 15. Aug. 57 i Stenderup, Nybøl Sogn, Sundved paa Als; S. af Grdj. Peder J. J. og Hustru Anne Maren Hansen; g. 20. Juli 83 m. Karen Andersen, f. 13. Sept. 59 paa Lyø. Siden 03 Medl. af Mghr. paa Lyø; tidl. Medl. af Kirkens Best.; Kass. f. Bogsaml.; Fmd. f. Ægssalgforen.; 95—07 Fmd. f. Mejeriet; 94 Medl. af Tilsynsr. f. Faaborg Sparek.; 08—16 Medl. af Sogner.; 19 Fmd. f. Nævningeudv.; 24 Medl. af Laanekomitéen i Sparek.

**Jørgensen, Jørgen Jensen**, Gaardejer, Sogneraadsformand; f. 16. Okt. 74 i Lyø Sogn; S. af



Husejer Mads J. og Hustru Ane Rasmusdatter; g. 22. Marts 01 m. Ane Kirstine Christensen, f. 15. Juni 76 i Lyø Sogn. Uddannet ved Landvæsenet; 01—06 Forpagter; siden 06 Grdj.; fra Opr. 03 Medl. af Mghr. paa Lyø, Næstfmd.; Kass. f. Prlønkk.; siden 13 Medl. af og Fmd. f. Sogner., Kommunekass. og Fmd. f. Fattigudv.; 24 Folke-registerfører; 25—29 Medl. af Skolekomm.; Medl. af det konserv. Folkepartis Best.; Medl. af Best. f. Kr. Lytterforen. og Medl. af Jagtforen. Best. i Lyø Kommune; tidl. Medl. af Best. f. Mejeriet.



**Jørgensen, Rasm. Pedersen**, Husejer, Musiker; f. 9. Marts 77 i Lyø Sogn; S. af Husejer Mads J. og Hustru Ane Rasmusdatter; g. 25. Jan. 07 m. Katrine Marie Rasmussen, f. 1. Jan. 79 i Lyø Sogn. Musikudd.; 98—10 Musiker; 08—13 Forpagter; siden 13 Husejer; 22 Medl. af Mghr. paa Lyø; Stifter af og siden 97 Dirigent f. Lyø Sangforen.; 13—18 Fmd. f. Mejeriet; 21—25 Medl. af Skolekomm.; siden 1. Okt. 33 Medl. af Børneværnet.

**Pedersen, Peder**, fhv. Gaardejer. Medl. af Mghr. paa Lyø.

#### NØRRE BROBY SOGN.

**Pedersen, Ole**, Sognepræst; f. 15. Marts 70 i Syv; S. af Grdj. Mads P. og Hustru Sophie



Dorthea Hansen; g. 20. Maj 02 m. Elna Maltesen, f. 12. Maj 79 paa Vrigsted Højsk. Student Roskilde 89; cand. theol. 95; 95 Højskolel. Vrigsted; 02 Sognepr. Haasum-Ramsing; 08 Sognepr. Elling; 13 Sognepr. Nørre Broby; Fmd. f. Mghr. i Nørre Broby; 16 Medl. af Best. f. Lundegaards Stiftelse.

**Ingerslev, Fr.**, Gaardejer; f. 2. Aug. 92 i Haasum Sogn; S. af Pastor Ludvig I. og Hustru Gunnild Valeur; g. 10. Okt. 22 m. Ingeborg Nielsen, f. 2. Nov. 96 i Toderup By. Roskilde Højsk. 12—13; Dalum Landbrsk. 15—16; 16—20 Ophold i England; 30 Medl. af Mghr. i Nørre Broby.



**Jensen, Lars Frederik**, Førstelærer; f. 26. Aug. 76 i Lyderslev; S. af Møller Niels J. og Hustru Ane Kirstine Hansen; g. 9. Juli 10 m. Karen Sofie Rasmussen, f. 13. Febr. 81 i Nørre Søby. Lærereks. 07; Landmand til 27 Aars Alderen; 15. Aug. 07 Vikar Odense; 1. Juli 08 Andenl. Ludvigsminde; 1. Maj 10 Førstel. Vojstrup; i 18 Aar Medl. af Mghr. i Nørre Broby; Kass. f. Prlønkk.



**Kristensen, S. K.**, Skrædermester; f. 14. Febr. 66 i Langsted By, Verringe Sogn; S. af Murer Iver K. og Hustru Oline Nielsine Emilie Sørensen; g. 14. Maj 92 m. Mette Kirstine Pedersen, f. 9. Febr. 66 i Nørre Broby Sogn.

31 Medl. af Mghr. i Nørre Broby; 14 Kirkeværg; 07—11 Fmd. f. Sygek.; 16—19 Fmd. f. Forsamlingshuset; 26 Fmd. f. Hjælpek.



**Nielsen, Hans Chr.**, Gaardejer; f. 16. Aug. 68 i Ringe; S. af Hjulmd. Lars N. og Hustru Sofie Emilie Nielsen; g. 27. Okt. 93 m. Dorte Kirstine Jørgensen, f. 13. Juli 68 i Nr. Broby Sogn. 17 Medl. af Mghr. i Nørre Broby, Næstfmd., Kass.; 11—14 Medl. af Best. f. Mejeriet; 25—29 Medl. af Sogner.

**Nielsen, Rasmus**, Gaardejer; f. 16. Sept. 79 i Odense; S. af Gaardskarll Hans N. og Hustru Marie Rasmussen; g. 27. Juli 05 m. Marie Pedersen, f. 16. Maj 75 paa Vejle Mark. 31 Medl. af Mghr. i Nørre Broby; 15—20 og fra 32 Fmd. f. Staaby Friskole.



**Nørregaard, Anders Thomas**, Gaardejer; f. 29. Dec. 94 i Odense; S. af fhv. Grdj. Hans Jensen N. og Hustru Karen Dorthea Nielsen; g. 21. April 27 m. Eline Jeppesen, f. 1. Marts 1900 i Nr. Broby Sogn. 30 Medl. af Mghr. i Nørre Broby; 27—30 Snefoged f. Vojstrup Distr.; 30—34 Brandfoged f. Vojstrup Distr.; 31 Medl. af Best. f. Mejeriets Laaneforen.; 32 Medl. af Best. f. Landboernes Sammenl. f. Nr. Broby.



**Schneider, Anders Jørgen**, Partikulier; f. 7. April 71 i Allested; S. af Bødker Frits S. og Hustru Marie Jørgensen; g. 12. Maj 1900 m.

Marie Jensen, f. 16. April 66 i Nr. Broby Sogn. 29 Medl. af Mghr. i Nørre Broby; Medl. af Kirketilsynet; 08—12 Fmd. f. Hjælpek. i Allested-Vejle Sogn.

## SANDHOLTS LYNDELSE SOGN.

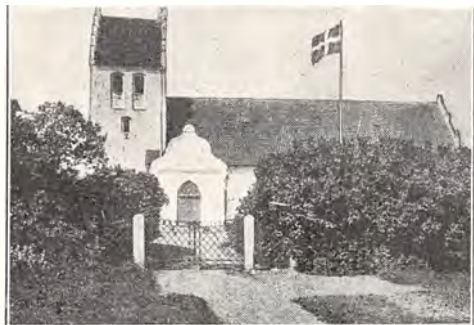

SANDHOLTS LYNDELSE KIRKE.

Opført i sengotisk Tid; forlænget i 1576; det indre er overhvalvet med fire ottedelte Krydshvalv.

**Schiøler, G.**, Sognepræst. Medl. af Mghr. i Sandholts Lyndelse. (Se Vester Hæsinge).



**Aaskov, Hans Chr.**, Gaardejer; f. 9. Marts 87 i Derup By, Flemløse Sogn; S. af Grdj. Lars Hansen A. og Hustru Kirsten Rasmussen; g. 6. Okt. 16 m. Kirstine Hansen, f. 29. Juli 90 i Vojstrup By. 30 Medl. af Mghr. i Sandholts Lyndelse, Fmd.; 21—25 Medl. af Best. f. Sinai Andelsmejeri; 27—33 Fmd. f. Biblioteket; 29 Medl. af Skolekomm.; 29—33 Medl. af Sogner.

**Hansen, Agnes**, f. Hansen, Frue; f. 21. Aug. 83 i Sandholts Lyndelse; D. af Grdj. H. C. H. og Hustru Maren Kirstine H.; g. 30. Okt. 07 m. Hans H., f. 30. Juli 81 i Snaderup, Krarup



Sogn. 30 Medl. af Mghr. i Sandholts Lyndelse; 25—29 Tilsynsf. m. Plbørn.



**Lindegaard, Anna**, f. Clausen, Frue; f. 30. Dec. 73 i Ejlskov, Haarslev Sogn; g. 6. Dec. 95 m. Rasmus Christensen L., f. 23. Nov. 68 i Sandholts Lyndelse. 30 Medl. af Mghr. i Sandholts Lyndelse; Revisor.

**Petersen, Niels**, Gaardejer. Medl. af Mghr. i Sandholts Lyndelse.

**Pilegaard, Hans**, Gaardejer; f. 25. Dec. 69 i Sandholts Lyndelse; S. af Grdj. Anders P. og Hustru Ane Jørgensen; g. 28. Marts 99 m. Jensine Johansen, f. 25. Aug. 73 i Sandholts Lyndelse. 14 Medl. af Mghr. i Sandholts Lyndelse, Kass.; 07—10 Fmd. f. Forsamlingshuset; 17—21 Medl. af Sogner.



**Pilegaard, Marie**, Frk., Gaardejerske; f. 22. Marts 71 i Sandholts Lyndelse; D. af Grdj. Niels Jørgensen P. og Hustru Karen Nielsen. Medl. af Mghr. i Sandholts Lyndelse; Kirketilsyn; 20—24 Medl. af Best. f. Hjælpek.

## SVANNINGE SOGN.

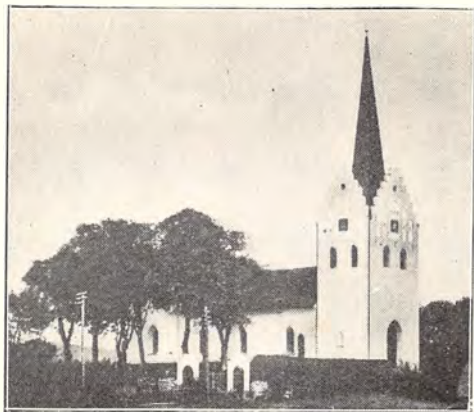

SVANNINGE KIRKE.

Romansk Oprindelse; i den senere Middelalder delvis ombygget og overhælvvet med 4 ottedelte Stjernerhælv og tilføjet Taarn og en Korsfløj; ved Restauration 1837 blev Taarnet ombygget, Spiret tilføjet og en sydlig Korsfløj opført.



**Lind, Gabriel**, Sognepræst; f. 17. Maj 92 i Rynkeby v. Kerteminde; S. af Sognepr. H. D. L. og Hustru Rigmor Evers. Student Sorø 10; cand. theol. 15; 1. Maj 16—1. Maj 17 Sekr. K. F. U. M., Svendborg; 14. Aug. 17—5. Nov. 18 Soldat (Kornet); 6. Nov. 18 Sognepr. og Skolelærer Nyord; 11. Febr. 21 Sognepr. Asaa-Melholt; 5. Aug. 32 Sognepr. Svanninge (med Filialkirke i Falsled); Medl. af Mghr. i Svanninge; Fmd. f. Svanninge K. F. U. M.



**Davidson, Rasmus**, Vognmand; f. 15. Marts 87 i Espe; S. af Husmd. Niels D. og Hustru Ane Marie Pedersen; g. 30. Sept. 10 m. Valborg Jensen, f. 29. Jan. 88 i Østerby, Millinge. 30 Medl. af Mghr. i Svanninge.

**Holm, Hans Peder**, Murermester; f. 26. April 86 i Svanninge; S. af Murer H. P. H. og Hu-



stru Ane Kathrine Hansen; g. 21. Febr. 21 m. Olga Maja Mortensen, f. 5. Nov. 95 i Fuglsbølle. 26 Medl. af Mghr. i Svanninge; bygningsk. Medl.

**Jensen, Laura**, Frk., Uddeler; f. 6. Aug. 81 i Millinge; D. af Arbmd. L. P. J. og Hustru Mette Larsen. 32 Medl. af Mghr. i Svanninge.



**Jeppesen, Kirstine**, Frk., Forstanderinde; f. 26. April 78 i Gaurslund; D. af Landmd. Anders J. og Hustru Eline Kjær. 30 Medl. af Mghr. i Svanninge; Fmd. f. K. F. U. K.

**Larsen, Lars Christian**, Mejeribestyrer; f. 30. Marts 90 i Hvidbjerg, Thy; S. af Boelsmd. Peder L. og Hustru Maren Kristine Pedersen; g. 25. Nov. 16 m. Eli Andersen, f. 4. Okt. 94 i Hundslev Nymark. Mejeriskolen; 16 Mejeribest. Nybølle pr. Espe; 18 Mejeribest. Svanninge; 30 Medl. af Mghr. i Svanninge, Kass.



**Nielsen, Hans Laurits**, Tømremester; f. 22. Jan. 65 i Vester Hæsing; S. af Tømrer Niels Johansen og Hustru Inger Marie J.; g. 23. Nov. 95 m. Anna M. Hansen, f. 5. Febr. 65 i Svanninge. 30 Medl. af Mghr. i Svanninge; Medl. af kirk. Udv.

**Rasmussen, Johannes**, Førstelærer, Kirkesanger; f. 19. Febr. 84 i Frørup; S. af Hjulmd. Claus R. og Hustru Kirsten R.; g. 1. Aug. 13 m. Anna Ploug, f. 1. Aug. 84 i Grubbe Mølle, Svan-



ninge Sogn. Lærereks. Skaarup Sem.; forsk. Kursus; 1. Sept. 10 Svanninge Skole; 30 Medl. af Mghr. i Svanninge, fra 6. Maj 32 Fmd.; Kirkevæрге; Herredsrepr. f. Kirkesagens Venner; Fmd. f. Kr. Lytterforen.

**Storm Hansen, Hans**, Bilejer; f. 26. April 80 i Falsted; S. af Drejerm. R. H. og Hustru Ane Marie Storm; g. 3. Juni 10 m. Petra Nielsen, f. 23. Sept. 80 i Falsled. 30 Medl. af Mghr. i Svanninge; Kirkevæрге.



SVANNINGE PRÆSTEGAARD.

## SØNDER BROBY SOGN.

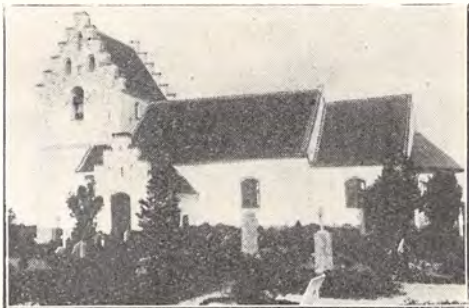

SØNDER BROBY KIRKE.

Romansk Bygning; i den seneste Middelalder tilføjet Vaabenhus og et Taarn, hvis øverste Del er stærkt ommuret 1919; det indre er gotisk hvælvet.

**Rasmussen, Jens Anton**, Sognepræst; f. 9. Dec. 96 i Særslev Sogn; S. af Grdj. Lars Hansen R. og Hustru Madsine Kirstine Steffensen; g. 1. Marts 22 m. Marie Hansen, f. 28. Marts 96 i Vissenbjerg. Student Odense 15; cand. theol. 21; 17 Dec. 21 Sognepr. Øse-Næsbjerg; 9. Jan. 29 Sognepr. Sønder Broby; Fmd. f. Mghr. i Sønder Broby.

**Hansen, Niels**, Gaardejer; f. 15. Aug. 80 i Sdr. Broby; S. af Grdfæster Peder H. og Hu-



stru Maren Kirstine Nielsen; g. 4. Maj 06 m. Anna Kristine Knudsen, f. 21. Nov. 80 i Ølsted By. 26 Medl. af Mghr. i Sønder Broby. Næstfmd.; 17—21 Medl. af Sogner.



**Jensen, Carl**, Gaardejer; f. 13. Sept. 82 i Ølsted By; S. af Grdj. Niels Peder J. og Hustru Else Kirstine Olsen; g. 28. Maj 09 m. Maren Olsen, f. 19. Sept. 82 i Føns By. 22 Medl. af Mghr. i Sønder Broby; 12 Medl. af Best. f. Missionshuset; 15—18 Medl. af Best. f. Allested Mejeri; 29 Medl. af Sogner. og af Skolekomm.

**Jensen, Jens Peter**, Gaardejer. Medl. af Mghr. i Sønder Broby.



**Jørgensen, Hans Jørgen**, Gaardejer; f. 15. Okt. 88 i Allerup; S. af Grdj. Rasmus J. og Hustru Ane Kirstine Hansen; g. 26. Aug. 21 m. Ane Katrine Hansen, f. 8. April 92 i Nr. Broby. 30 Medl. af Mghr. i Sønder Broby; Medl. af Kirkeudv.; 20 Fmd. f. Andelsmejeriet; 29 Fmd. f. Venstrevælgerforen.; 32 Fmd. f. Husflidsforen.

**Mosebo, Jørgen Marius Jensen**, Førstelærer; f. 1. Sept. 93 i Thurø Sogn; S. af Grdj. L. K. J. M. og Hustru Jørgine Margrethe Olsen; g. 21. Marts 18 m. Anna Sofie Andersen, f. 21. Okt. 88 i Thurø Sogn. Realeks. 10; Lærereks. Skaarup Sem. 14; forsk. Kursus; 1. Sept. 14—17 Vikar forsk. Sk.; 1. Nov. 17 Andenl. Sdr. Broby Sk.; 1. Febr. 23 Førstel. smst.; Kirke-



sanger; 26 Medl. af Mghr. i Sønder Broby; Kirkeværge og Kirkekass.; 25—33 Fmd. f. Værger.; Medst. af og siden 19 Dirigent f. den lok. Sangforen.

**Nielsen, Jens Kristian**, Gaardejer. Medl. af Mghr. i Sønder Broby.



**Schaffalitsky de Muckadell, Anna-Elisabeth**, f. Lange, Grevinde; f. 19. Okt. 96 i Ørbæk, Svendborg Amt; D. af Godsejer Rasmus L. og Hustru Bodil Langkilde; g. 28. Sept. 23 m. Greve, cand. jur. Erik S. de M., f. 5. Aug. 88 i Sdr. Broby. 30 Medl. af Mghr. i Sønder Broby; Revisor; Kirketilsyn.

#### ULBØLLE SOGN.



ULBØLLE KIRKE.

Sentgotisk Bygning; Taarnet lidt yngre end Langhuset; Kirkens Indre er hvælvet.

**Nellemann, J. W.**, Sognepræst. Medl. af Mghr. i Ulbølle. (Se Vester Skerninge).

**Andersen, Niels Peder**, Træskomand; f. 6. Aug. 69 i V. Aaby; S. af Husmd. Jørgen A. og Hustru Maren Nielsen; g. 7. Dec. 94 m. Signe Marie Hansen, f. 21. Nov. 73 i Brahetrolleborg. 30 Medl. af Mghr. i Ulbølle, Næstfmd.

**Hansen, Hans Peder**, Banarbejder; f. 20. Sept. 90 i Øksendrup; S. af Murer Henrik H. og Hustru Johanne H.; g. 14. Jan. 12 m. Louise M. Nielsen, f. 13. Dec. 89 i Gudme. 30 Medl. af Mghr. i Ulbølle; Medl. af Kirkeudv.

**Hansen, K.**, Frue. Medl. af Mghr. i Ulbølle.



**Nørregaard, Marie**, f. Jørgensen, Frue, Gaardejerske; f. 18. Nov. 82 paa Bjørnø; D. af Grdj. Hans J. og Hustru Abelone Rasmussen Juul; g. 15. Okt. 09 m. Jørgen H. N., f. 15. Febr. 73 i Jordløse. 30 Medl. af Mghr. i Ulbølle.

**Pedersen, Marie Elisabeth**, f. Nielsen, Frue; f. 14. Febr. 75 i Aastrup; D. af Grdj. Niels N. og Hustru Anne Johanne Bertelsen; g. 13. Okt. 99 m. Peder P., f. 8. April 73 i Diernisse. Ollerup Folkehøjsk.; Medl. af Mghr. i Ulbølle.

**Watson, Carl**, Gaardejer; f. 15. Aug. 82 i Tranekjær; S. af Forpagter Thomas W. og Hustru Marie Johansen; g. 27. Juni 09 m. Mathilde Larsen, f. 19. Febr. 82 i Snøde (død). 20 Medl. af Mghr. i Ulbølle; siden 22 Fmd.

#### VANTINGE SOGN.

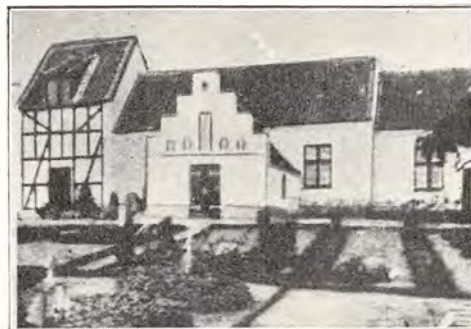

VANTINGE KIRKE.

Sentgotisk Murstensbygning; noget senere tilbygget Vaabenhus; Taarnet er opført efter 1589.

**Rossel, J. J. J.**, Sognepræst. Medl. af Mghr. i Vantinge. (Se Espe).

**Christensen, Lars**, Gaardejer, Sognefoged; f. 25. Aug. 87 i Vantinge; S. af Grdj. Frederik C. og Hustru Karen Marie C.; g. 15. Maj 28 m. Kathrine Hansen, f. 30. Aug. 96 i Vantinge. Vestbirk Højsk. 07—08; siden 17 Grdj. i Vantinge; 1. Aug. 21 Sognefoged; 20 Medl. af Mghr. i Vantinge; Kass.



**Hansen, Anne**, f. Hansen, Frue; f. 16. Okt. 89 i Brænde Lydinge; D. af Husmd. Andreas H. og Hustru Jensine H.; g. 29. Maj 14 m. Hans Jørgen H., f. 2. Jan. 87 i Vester Aaby. Børkop Højsk. 11; 22 Medl. af Mghr. i Vantinge.



**Hansen, Hans**, Gaardejer; f. 13. Sept. 69 i Udberød; S. af Grdj. Rasmus H. og Hustru Sofie Jensen; g. 30. Jan. 01 m. Anna H., f. 8. Okt. 76 i Nr. Søby. Lumby Landbrsk. 86; 01—20 bosat i Søndersø; siden 20 i Vantinge; 27 Medl. af Mghr. i Vantinge; 25—33 Medl. af Sogner.

**Jørgensen, Jørgen Peter**, Gaardejer; f. 21. Okt. 84 i Vantinge; S. af Grdj. Peter Chr. J. og Hustru Ane Marie Rasmussen. Vejstrup Højsk. 02—03; Ryslinge Højsk. 09; siden 24 Grdj.; 20 Medl. af Mghr. i Vantinge, Næstfmd.; 25—33 Medl. af Sogner.; 25—27 Medl. af Best. f. Mejeriet; Medl. af Best. f. Elektricitetsværket.



**Jørgensen, Sofie**, Frk., Husbestyrerinde; f. 10. Juli 83 i Vantinge; D. af Grdj. Rasmus J. og Hustru Maren Hansen. Vallekilde Højsk. 04; Rødkilde Højsk. 09; siden 05 Husbestyrerinde; 26 Medl. af Mghr. i Vantinge; 25—33 Medl. af Hjælpek.

**Rasmussen, Kirstine**, f. Madsen, Frue; f. 14. Aug. 69 i Vantinge; D. af Grdj. Jørgen M. og Hustru Maren Kristensen; g. 29. Maj 95 m. Ras-



mus R., f. 29. Marts 68 i Vantinge. Ryslinge Højsk. 90; 22 Medl. af Mghr. i Vantinge.

### VEJLE SOGN.

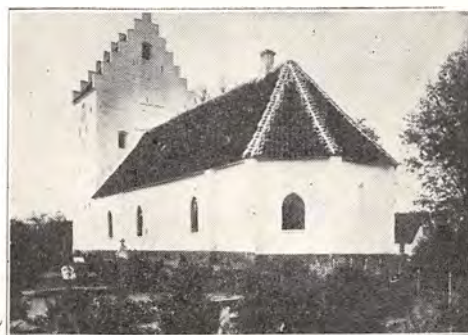

VEJLE KIRKE.

Romansk Oprindelse; ombygget i sentgotisk Stil; senere tilbygget Taarn, som ommuredes 1868; det underste Del tjener som Vaabenhus.

**Polke, E. E. G.**, Sognepræst. Medl. af Mghr. i Vejle. (Se Allested).



**Bentzen, Holger**, Førstelærer; f. 26. Maj 90 i Styvelgaard, Jelling Sogn; S. af Grdj. Jens Peter B. og Hustru Hansine Pedersen; g. 20. Aug. 18 m. Nelly Hansine Jensen, f. 14. April 97 i Hylgind, Husby Sogn. Lærereks. Jelling Sem. 11; forsk. Kursus; 1. Sept. 11—12 Vikar Steensballe Sk., Horsens, Voldby Højsk. og Vejlbj Sk., Vends Herred; 1. Nov. 12 Andenl. Husby Sk.; 1. Aug. 18 Førstel. Vejle Sk.; Organist; siden 22 Fmd. f. Mghr. i Vejle.

**Damsgaard, Johs.**, Lærer. Medl. af Mghr. i Vejle, Næstfmd.

**Hansen, Chr. Julius**, Brøndgraver; f. 17. Aug. 76 i Fangel; S. af Husmd. Hans Christensen og Hustru Ane Rasmussen; g. 15. Nov. 06 m. Kir-



stine Rasmussen, f. 20. Okt. 85 paa Vejle Mark. 26 Medl. af Mghr. i Vejle; Medl. af Kgrdudv.



**Hansen, Hans P.**, Gaardejer; f. 7. Nov. 84 i Vejle Sogn; S. af Grdj. Niels H. og Hustru Karen Kirstine Eriksen; g. 7. Nov. 10 m. Kirsten Hansine Marie Christiansen, f. 30. Nov. 82 i Ugerløse, Sjæll. Udd. som Landmand paa Vejlegaard; overtog 15. Marts 10 sin Gaard i Vejle Sogn; 26 Medl. af Mghr. i Vejle; i 6 Aar Fmd. f. Kontrolforen.; 4 Aar Fmd. f. Skytte- og Gymnastikforen.



**Hviid, Thyra**, f. Andersen, Frue; f. 11. Okt. 92 i Nørre Lyndelse; D. af Grdj. Jens A. og Hustru Marie Madsen; g. 27. Sept. 18 m. Niels P. H., f. 11. April 88 i Allested. Højskoleudd.; 26 Medl. af Mghr. i Vejle.



**Nielsen, Maren**, Frue. Medl. af Mghr. i Vejle.

## VESTER AABY SOGN.



VESTER AABY KIRKE.

Romansk Kampestenskirke; i Slutningen af Middelalderen forlænget; det nuværende Taarn er fra 1591—98. Kirken restaureredes 1840—42 og indvietes 27. Nov. 1842; det indre er sentgotisk overhvalvet.

**Andersen, Hans Christian**, Sognepræst; f. 13. Maj 79 i Gislinge; S. af Grdj., Folketingsmd. A. og Hustru; g. 22. Okt. 07 m. Anna Karen Helgogaard, f. 19. Okt. 80 i Kundby. Student 1900; cand. theol. 06; Højskolelærer Vraa og Kvissel; 10 Sognepr. Blære-Ejdrup; 12 Valgmghpr. Støvring; 14 Sognepr. Vær-Nebel; 26 Sognepr. Vester Aaby-Aastrup; Fmd. f. Mghr. i Vester Aaby.

**Aagaard, Jokum**, Gaardejer; f. 27. Dec. 87 i Sandholts Lyndelse; S. af Grdj. Hans Aa. og Hustru Marie Krogh; g. 21. Juli 13 m. Johanne Christiansen, f. 21. Juli 88 i Hillerslev. 22 Medl. af Mghr. i Vester Aaby; 22 Medl. af Kirk. Udvalg.

**Bistrup, Erik Alfred Emil**, Skovrider; f. 22. Nov. 86 i Frydendal; S. af Skovr. E. B. og Hustru M. Hansen. Forstkandidat 11; siden 22 Skovr. paa Brahetrolleborg; Medl. af Mghr. i Vester Aaby.

**Frederiksen, Anna**, f. Sørensen, Enkefrue; f. 8. Juni 82 i Paarup Sogn; D. af Husmd. Christian S. og Hustru Johanne Frederiksen. Medl. af Mghr. i Vester Aaby. Død 11. Marts 34.



**Hansen, Christian**, Maskinarbejder; f. 30. Dec. 67 i V. Aaby; g. 2. Juni 99 m. Mathilde H., f. 22. Juli 75 i Ulbølle. 20 Medl. af Mghr. i Vester Aaby; siden 20 Kirkevæрге; 20—30 Kass. f. Kirkek.

**Nielsen, Hans Laurits**, Førstelærer; f. 28. Maj 94 i Tranekær; S. af Rentier Christian N. og Hustru Laurentine Hansen; g. 13. Okt. 18 m.



Edith Henriksen, f. 16. Aug. 95 i Kbhvn. Lærereks. Skaarup Sem. 15; forsk. Kursus; 1. Nov. 16. Andenl. Lindelse Sk.; 1. Marts 21 Førstel. Skarø Sk.; 1. Sept. 22 Førstel. Pejrup Sk.; Medl. af Mghr. i Vester Aaby, Næstfmd.; Medl. af Hjælpek.; Regnskabsf. f. Brugsforen.



**Sørensen, Jørgen Peder**, Husmand; f. 4. April 81 i Ulbølle; S. af Træskomd. Hans Henrik S. og Hustru Anna Margrethe Pedersen; g. 4. Febr. 09 m. Karen K. Larsen, f. 15. Jan. 84 i V. Aaby. 30 Medl. af Mghr. i Vester Aaby; Kirkekass.



**Væver, Niels**, Husmand; f. 27. Febr. 84 i Vester Aaby; S. af Husmd. Niels Nielsen og Hustru Sofie Hansigne Hansen; g. 19. Maj 21 m. Kirstine Sofienlund, f. 14. Sept. 84 i Norup. 30 Medl. af Mghr. i Vester Aaby.

#### VESTER HÆSINGE SOGN.



VESTER HÆSINGE KIRKE.

Fra den ældre Middelalder; paa Reformationstiden overhælvvet; Taarnet er fra sentgotisk Tid; et nyt Vaabenhus er opført ved en Restauration 1892—93.

**Schiøler, Gudmund**, Sognepræst; f. 27. Aug. 1900 i Aarhus; S. af Biskop S. og Hustru; g. 12. Nov. 29 m. Gumild Unmack, f. 4. April 99 i Pel-

cowizna. Student Aalborg 17; cand. theol. 24; 24 Højskolel. Ryslinge; 25 Sognepr. Vester Hæsinge-Sandholts Lyndelse; Fmd. f. Mghr. i Vester Hæsinge; 21—22 Fmd. f. Studenterkr.: Rejsepr. Santalmiss.

**Aalund, Marie Mathilde**, f. Rasmussen, Frue; f. 19. Febr. 72 i Ringe; D. af Grdj. Rasmus R. og Hustru Christine R.; g. 7. Juli 99 m. Niels Aa., f. 26. Juli 70 i Vester Hæsinge. 07 Medl. af Mghr. i Vester Hæsinge; Næstfmd.; Medl. af Kirkebest.



**Deibjerg, Dagmar**, f. Hansen, Frue; f. 10. Jan. 94 i Hodde; D. af Grdj. Søren H. og Hustru Anna Marie Kristensen; g. 25. Maj 16 m. Kristen Nielsen D., f. 6. April 88 i Hodde. Hoven Kvindesk. 11—12; Frborg Højsk. 14; 4 Aar Vinterlærerinde Tistrup; 30 Medl. af Mghr. i Vester Hæsinge; Medl. af Pgrdsynet.



**Holm, Niels Peder**, Husmand; f. 14. Juli 79 i Ny Stenderup; S. af Husmd. Peder Jacobsen og Hustru Ane Jørgensen; g. 20. Maj 04 m. Ane Margrethe Nielsen, f. 25. Marts 75 i Højrup. 30 Medl. af Mghr. i Vester Hæsinge; Medl. af Jordudv.; 8 Aar Medl. af Best. f. Hjælpek. og f. Sygek.



**Mortensen, Vilhelm**, Gaardejer; f. 24. Juli 74 i Vester Hæsinge; S. af Husejer Rasmus M. og Hustru Kristiane Knudsen; g. 24. Marts 15 m. Anna Madsen, f. 19. Sept. 78 i Odense. Ollerup

Højsk. 97—98; 31 Medl. af Mghr. i Vester Hæsing; fra 27 Fmd. f. Vester Hæsing Mejeri; 17—21 Medl. af Sogner.



**Nielsen, Niels**, Gaardejer; f. 14. Marts 92 i Jordløse; S. af Skomager Rasmus N. og Hustru Margrete Kirstine Jensen; g. 21. Maj 22 m. Karen Skytte, f. 4. Juli 77 i Vester Hæsing. 26 Medl. af Mghr. i Vester Hæsing; Kirkeværg, Kass.; 4½ Aar Fmd. f. Hjælpek.; Fmd. f. Venstrevælgerforen.



**Pedersen, Kristian Ditlev**, Gaardejer; f. 14. Sept. 90 i Gislev; S. af Grdj. Peder Emil P. og Hustru Rasmine Holm; g. 31. Aug. 20 m. Nielsine Nielsen, f. 9. Marts 96 i Sorring. Korinth Landbrsk. 16—17; 22 Medl. af Mghr. i Vester Hæsing; Medl. af Jordudv.; 5 Aar Medl. af Sogner.; 4 Aar Medl. af Skolekomm.; 3 Aar Medl. af Best. f. Mejeriet.



**Pilegaard, Jens Peder**, Gaardejer; f. 24. Nov. 84 i Kattinge, Sjælland; S. af Grdj. Anders P. og Hustru Karen Marie Hansen; g. 28. Marts 11 m. Ane Hansen, f. 28. April 84 i Øster Hæsing. Korinth Landbrsk. 03—04; Ryslinge Højsk. 08—09; 30 Medl. af Mghr. i Vester Hæsing; Tilsyn m. Pgrd.; 21—29 Medl. af Sogner.

## VESTER SKERNINGE SOGN.

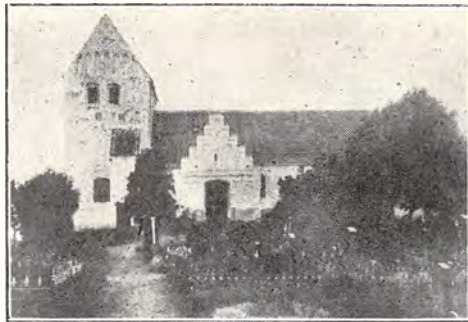

VESTER SKERNINGE KIRKE.

Helt omhygget i sentgotisk Tid; det indre er gotisk hvælvet.



**Nellesmann, Jørgen**, Sognepræst; f. 10. Maj 76 i Nykøbing F.; S. af Kbmd. Frederik Mathiesen N. og Hustru Charlotte Amalie Plambæk; g. 25. Aug. 04 m. Inger Kirstine Christensen, f. 14. April 77 i Nykøbing F. Student Nykk. F. 94; cand. theol. 1900; 02—04 pers. Kap. i Vonsild; 04—10 dansk Præst i Manistee, Mich., U. S. A.; 10—19 Sognepr. Rødding-Løvel-Pederstrup v. Viborg; 19 Sognepr. Vester Skerninge-Ulbølle; Medl. af Mghr. i Vester Skerninge.



**Damgaard, Sofie**, f. Jensen, Frue; f. 13. Juli 83 i V. Skerninge; D. af Grdj. Hans Madsen J. og Hustru Juliane Nielsen; g. 19. Marts 13 m. Rasmus D., f. 15. Nov. 73 paa Damgaard. 30 Medl. af Mghr. i Vester Skerninge.

**Fredeløkke, Stine**, f. Pedersen, Frue; f. 19. Okt. 74 i Vistoft, Mols; D. af Grdj. Hans P. og Hustru Mette Madsen; g. 26. Nov. 01 m.



Niels F., f. 1. Jan. 72 i Gundestrup. 26 Medl. af Mghr. i Vester Skerninge.



**Hannemose, Maren**, f. Hansen, Frue; f. 2. Juni 89 i V. Skerninge; D. af Husmd. Frederik H. og Hustru Else K. Jensen; g. 24. April 14 m. Jens H., f. 18. Marts 84 i V. Skerninge. 30 Medl. af Mghr. i Vester Skerninge.



**Hansen, Christian**, Fabrikant; f. 19. Juli 82 i Humble; S. af Grdj. Kristen H. og Hustru Pedersine Johansen; g. 24. April 05 m. Gertrud Andersen, f. 24. Maj 78 i Martofte. 30 Medl. af Mghr. i Vester Skerninge; siden 30 Fmd. og Kass.; 29 Fmd. f. Brugsforen.

**Hansen, H. J.**, Tømrermester. Medl. af Mghr. i Vester Skerninge.

**Kjærgaard, Jens Kristian Jensen**, Førstelærer; f. 8. Aug. 75 i Nr. Nissum; S. af Grdj. Søren K. og Hustru Ane Jensen; g. 3. Sept. 03 m. Johanne Havelund, f. 3. Marts 78 i Rudme, Herringe Sogn. Lærereks. Skaarup Sem. 03; 24. Juni 03 Lærer Trunderup Frisk.; 1. Dec. 08 Førstel. V. Skerninge Sk.; Medl. af Mghr. i Vester Skerninge; tidl. Fmd. f. Værger.; Fmd. f. Sygeplejeforen.; i en Aarrække Fmd. f. Fore-



dragsforen.; Fmd. f. Brugsforen.; i en Aarrække Regnskabsf. f. Elektricitetsv.



**Nielsen, Lars Peder**, Gaardejer; f. 22. Marts 81 i Gundestrup; S. af Grdj. Rasmus N. og Hustru Berteline N.; g. 18. Nov. 10 m. Signe N., f. 17. Juli 79 i V. Skerninge. 22 Medl. af Mghr. i Vester Skerninge; 26 Næstfmd.

#### ØSTER HÆSINGE SOGN.



#### ØSTER HÆSINGE KIRKE.

Den ældste Del er opført af Munkesten i sentromansk Tid; Taarn og Vaabenhus fra Reformationstiden; samtidig med Opførelsen af Taarnet forhøjedes, forlængedes og overhøvedes Skibet.

**Jespersen, G. B.**, Sognepræst. Medl. af Mghr. i Øster Hæsing. (Se Hillerslev).

**Andersen, K. Jørgine**, f. Schroll, Frue; f. 18. Aug. 71 i Nybølle; D. af Grdj. Hans Henning S. og Hustru Johanne Kirsten Jørgensen Aalund;



g. 10. Sept. 97 m. Anders A., f. 4. Juli 67 i Nybolle. 22 Medl. af Mghr. i Øster Hæsinge.



**Hansen, Anna Kold**, f. Nielsen, Frue; f. 9. April 89 i Øster Hæsinge; D. af Grdfæster Peder N. og Hustru Hansine Rasmussen; g. 21. Okt. 21 m. Valdemar Kold H., f. 14. April 95 i Førslev. 30 Medl. af Mghr. i Øster Hæsinge; 29—33 Medl. af Værger.



**Hansen, Hans Laurids**, Gaardejer; f. 3. Febr. 82 i Øster Hæsinge; S. af Grdfæster Lars H. og Hustru Ane Kirstine H.; g. 15. Sept. 20 m. Martha Nielsen, f. 13. April 89 i Dalby. Ryslinge Højsk. 01—02; Dalum Landbrsk. 06—07; 21 Medl. af Mghr. i Øster Hæsinge, Fmd.; 17—21 Medl. af Sogner.; Fmd. f. Sinai Mejeri; Medl. af Ryslinge Højsk. Skole-Kreds.

**Jacobsen, Jens**, Gaardejer; f. 6. Nov. 78 i Nr. Broby; S. af Glarm. Jacob Andersen og Hustru



Jensine Jensen; g. 27. Maj 10 m. Christine Skov, f. 30. Nov. 83 i Øster Hæsinge. Ryslinge Højsk. 08—09; 21 Medl. af Mghr. i Øster Hæsinge; Tilsyn m. Kirken; 17—21 Medl. af Sogner.; tidl. Fmd. f. Værger.



**Lund, Søren Sørensen**, Enelærer; f. 1. Juni 81 i Egtved. Lærereks. 02; 1. Sept. 02—31. Aug. 10 Lærer og Organist i Ølgod; 1. Sept. 10 Lærer og Organist i Øster Hæsinge; 22 Medl. af Mghr. i Øster Hæsinge; Næstfmd. og Kass.; 17—29 Medl. af Sogner.; 31 Medl. af Best. f. Fyns Stifts Mghrforen.



**Nielsen, Karl**, Gaardejer; f. 22. Sept. 91 i Øster Hæsinge; S. af Grdj. Peder N. og Hustru Hansine Rasmussen; g. 4. Dec. 31 m. Astrid Hansen, f. 22. Marts 97 i Tranderup, Ærø. Dalum Landbrsk. 14—15; 30 Medl. af Mghr. i Øster Hæsinge; Tilsyn m. Pgrd.; 29—33 Medl. af Sogner.; 21—25 Medl. af Best. f. Mejeriet.

## VINDING OG GUDME HERREDERS PROVSTI.

G. BRUUN, Sognepræst til Hesselager, Provst.

## AARSLEV SOGN.



AARSLEV KIRKE.

Fra den gotiske Periode; Taarn og Vaabenhuis er senere middelalderlige Tilføjelser; det indre er overhvalvet.

**Winther, H.**, Sognepræst. Fmd. f. Mghr. i Aarslev. (Se Sønder Højrup).



**Christiansen, Jens**, Gaardejer; f. 11. Marts 67 i Aarslev; S. af Grdj. Hans C. og Hustru Karen Henriksen; g. 16. Nov. 1900 m. Karen Rasmussen. f. 2. Dec. 63 i Søfælde. 28 Medl. af Mghr. i Aarslev.



**Christiansen, Niels**, Rentier; f. 22. Dec. 64 i Skamby; S. af Grdj. Chr. Madsen og Hustru Bir-

tha Katrine Nielsen; g. 28. Okt. 98 m. Ane Johansen, f. 24. Juli 65 i Sdr. Næraa. Tidl. Landmand; 29 Medl. af Mghr. i Aarslev; Best. af Spare- og Laanek. i Aarslev.



**Knold, Hans Søren**, Gaardejer; f. 29. Sept. 90 i Vester Aaby; S. af Grdj. Anders K. og Hustru Ane Kirstine Sørensen; g. 29. Sept. 22 m. Marie Kristine Hansen, f. 14. Maj 92 i Aarslev. 30 Medl. af Mghr. i Aarslev; 33 Medl. af Sogner.

**Larsen, Christian Nellemann**, Førstelærer; f. 7. Sept. 93 i Kjærum; S. af Lærer Lars L. og Hustru Boline Nellemann; g. 4. Jan. 24 m. Anna Kathrine Larsen, f. 8. Juni 97 i Jernved. Lærereks. Gedved Sem. 14; Aarskursus i Dansk, Historie, Geografi; forsk. Kursus; Tillægseks. i Tysk og Engelsk; Statens store Musikkursus; Eks. i Orgelspil; 15. Jan. 14 Lærer Gundesbøl Frisk.; 1. Sept. 16 Tryggelev; 1. Nov. 16 Vikar Frørup; 1. Jan. 17 Ørbæk; 1. Marts 17 Andent. og Organist Paarup Sk., Odense; 1. Maj 23 Førstel. og Kirkesanger Aarslev Sk.; 26 Medl. af Mghr. i Aarslev, siden 30 Næstfmd. og Kass.; siden 28 Kirkeværge; fra 29 Kommkass.; Medl. af Best. f. Hjælpek.; tidl. Fmd. f. Værger.; Fmd. f. Biblioteksforen.



**Pedersen, Carl Christian Martin**, pens. Forsøgsassistent; f. 18. Juni 68 i Gimlinge; S. af

Grdj. P. Chr. P. og Hustru Dorthea Karoline P.; g. 19. Juli 12 m. Maren Dorthea Hansine Nielsen, f. 22. Okt. 83 i Vissenbjerg. Landbrugs-eks. 1900; 29 Medl. af Mghr. i Aarslev.



**Pedersen, Jens Laurits Christian**, Gaardejer; f. 21. Nov. 89 i Gelsted; S. af Grdj. Jørgen P. og Hustru Johanne Jensen; g. 28. April 16 m. Dagny Martine Marie Jensen, f. 20. Dec. 94 i Emborg v. Skanderborg. 22 Medl. af Mghr. i Aarslev; 33 Medl. af Sogner.



**Andersen, Anders**, Muremester; f. 65 i Flødstrup; S. af Husmd. Hans A. 20 Medl. af Mghr. i Aunslev.

**Buch, Ellen**, f. Hansen, Frue; f. 2. Jan. 89 i Rolfsted; D. af Grdj. Niels H. og Hustru Johanne Marie Poulsen; g. 28. Marts 14 m. Anders Nielsen B., f. 29. Dec. 88 i Lejrskov v. Lunderskov. 30 Medl. af Mghr. i Aunslev.

#### AUNSLEV SOGN.



AUNSLEV KIRKE.

Af senromansk Oprindelse; i sengotisk Tid er Taarn og Vaabenhuis tilbygget; det indre er gotisk hvælvet, restaureret 1912.



**Dreyer, Jørgen**, Skovrider; f. 13. Aug. 68 i Egen Sogn paa Als; S. af Skovrider Hans D. og Hustru Marie Kristensen; g. 16. Aug. 95 m. Julie Heuer, f. 23. Dec. 67 i Odense. Præliminæreks. 85; kgl. Forst- og Jagtlovbræv 89; fra 95 Skovrider i Juelsberg Skovdistrikt; 22 Medl. af Mghr. i Aunslev; Kirkeværge; Kass. f. Prælønkk.; 13—33 Fmd. f. Sogner.



**Frederiksen, Ditlev Godtfred**, Sognepræst; f. 11. Marts 02 i St. Salby, Højelse Sogn; S. af Grdj. Karl Georg F. og Hustru Anna Margrethe Jørgensen; g. 28. Nov. 32 m. Anna Benthe Carson, f. 17. Dec. 07 i Tirslev Sogn. Kontorudd.; Student 26; cand. theol. 32; 1. Dec. 32 Sognepr. Aunslev-Bovense; Medl. af Mghr. i Aunslev.



**Hansen, H. P.**, Vejmand; f. 15. Dec. 70 i Atterup, Bavelse Sogn, Sjælland; S. af Husmd. Peder H. og Hustru Ane Petersdatter; g. 21. Okt. 04 m. Johanne Marie Larsen, f. 15. Dec. 74 i Aunslev. Siden 16 Vejmand i Aunslev Sogn; 26 Medl. af Mghr. i Aunslev; Tilsyn m. Pgrdjorden; i 10 Aar Medl. af Best. f. den radikale Venstrevælgerforen.

**Johansen, Johan Jørgen**, Statshusmand; f. 25. April 71 i Vindinge; S. af Husmd. Daniel J. og Hustru Karen Sofie Jacobine Mogensen; g. 19. Marts 99 m. Johanne Marie Nielsen, f. 3. Marts 79 i Flødstrup Sogn. 26 Medl. af Mghr. i Aunslev; Medl. af Valgbest.; 26—33 Medl. af Sogner.; fra 1. Maj 22 Fmd. f. Husmds-Kreaturfors.; fra Febr 28 Næstfmd. f. Sygek.; 1. Juli 27 Skatteopkræver i Aunslev Sogn.



**Poulsen, Lars**, Gaardejer; f. 10. Okt. 74 i Horns Krog (Aaskov); S. af Grdj. Jørgen P. og Hustru Ane Larsdatter; g. 17. Okt. 01 m. Mette Kirstine Andersen, f. 9. Okt. 79 i Ullerslev. 30 Medl. af Mghr. i Aunslev, fra 32 Fmd.; Fmd. f. Pgrdudv. og Fmd. f. Valgbest.; 24 Medl. af Best. f. den fynske Bondestands Sygeforen., fra 32 Fmd.; 20 Repr. i den fynske Bondestands Brandfors.; 29 Medl. af Best. f. Fyns Radio Union; 29 Fmd. f. Korkendrup og Omegns Radioklub.



**Rasmussen, Henny**, f. Nielsen, Frue; f. 18. Maj 88 i Fanefjord Sogn, Møen; D. af Grdj. Carsten Jacobsen og Hustru Annette Nielsen; g. 18. Maj 11 m. Grdj. Th. R., f. 28. Marts 83 i Aunslev. 30 Medl. af Mghr. i Aunslev.



AUNSLV PRÆSTEGAARD, OPFØRT 1793.

## BOVENSE SOGN.

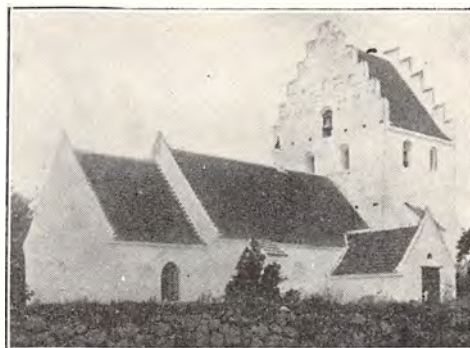

BOVENSE KIRKE.

Opført i romansk Tid, men ombygget i Middelalderen; Taarnet og Vaabehuset er sentmiddelalderlige Tilbygninger.

**Frederiksen, D. G.**, Sognepræst. Medl. af Mghr. i Bovense. (Se Aunslev).

**Hansen, Marius**, Snedkermester; f. 23. Jan. 84 i Ullerslev; S. af Grdj. Niels H. og Hustru Ane Kristensen; g. 6. Juni 08 m. Maren Kirstine H., f. 10. Okt. 86 i Skjellerup. 30 Medl. af Mghr. i Bovense; Medl. af Byggeudv.



**Jensen, Jens Peter**, Husmand; f. 25. Febr. 75 i Bovense; S. af Husmd. Jesper J. og Hustru Johanne Madsdatter; g. 5. Maj 06 m. Ane Marie Madsen, f. 30. Juni 72 i Tommerup. Udd. som Smed; 22 Medl. af Mghr. i Bovense; Medl. af Kirkebest.; Tilsyn m. Pgrdjorden.



**Nielsen, N. Fr.**, Gaardejer; f. 7. Maj 78 i Bovense; S. af Grdj. Lars N. og Hustru Ane Kirstine Larsen; g. 5. Nov. 05 m. Marie Kristine Jensen, f. 14. Marts 79 i Refsvindinge. 30 Medl. af Mghr. i Bovense.

**Petersen, Laurits**, Gaardforpagter; f. 12. Juli 95 paa Andkjærgaard, Bovense; S. af Grdj.

Rasmus P. og Hustru Laurine Andersen; g. 23. Marts 23 m. Dagny Petersen, f. 1. Juni 01 paa Dalsgaard, Bovense Sogn. 30 Medl. af Mghr. i Bovense.



**Sørensen, Karl**, Slagtermester; f. 24. Okt. 84 i Wedellsborg, Husby Sogn; S. af Smedem. R. H. S. og Hustru Ane Margrethe Kristensen; g. 2. Jan. 09 m. Thyra Nielsen, f. 17. Sept. 80 i Vejle, Jyll. 30 Medl. af Mghr. i Bovense, Kass.; 27—30 Brandfoged; Medl. af Sundhedskomm.



**Thingberg, Christian**, Proprietær; f. 12. Febr. 64 paa Korngaard, Tommerup; S. af Proprietær Peder Rasmussen og Hustru Nielsine Kam; g. 12. April 98 m. Astrid Jørgensen, f. 17. April 76 i Kbhvn. Fyns Stifts teoretiske Landvæsens Institut 82; Forvalter v. Landbrug; Korporal v. Garden 86; 22 Medl. af Mghr. i Bovense, Fmd.; tidl. Medl. af Sogner.; fra 28 Fmd. f. Transformatorforen.

#### BRUDAGER SOGN.



BRUDAGER KIRKE.

Opført i romansk Tid af Kampesten; i sentgotisk Tid tilføjet Taarn; i det indre er Kor og Taarnrum hvælvet, Skibet har fladt, gipset Loft; Vaabehuset, med buet Brædeloft, er den yngste Tilbygning.

**Petersen, Christian**, Sognepræst. Fmd. f. Mghr. i Brudager. (Se Gudme).



**Espesen, Niels**, Gaardejer; f. 5. Okt. 70 i Bjerreby Sogn; S. af Grd. Anders Rasmussen

og Hustru Ane Margrete Andersen; g. 28. Juni 99 m. Ellen Margrete Rasmussen, f. 18. Marts 76 i Landet Sogn. 12 Medl. af Mghr. i Brudager.



**Holgersen, Christian**, Møller; f. 22. April 74 i Skaarup Sogn; S. af Skomager Jørgen H. og Hustru Maren Rasmussen; g. 12. Maj 98 m. Kristine Larsen, f. 12. Aug. 77 i Skaarup (død 32). 26 Medl. af Mghr. i Brudager; Pgrdtilsyn; Fmd. f. Brudager Bylaug; Medl. af Best. f. Brugsforen. i Vejstrup; Repr. f. Fyns Stifts Stormskadefors.; Revisor i Sygek.



**Jensen, Jens Peter**, Husmand; f. 28. April 81 i Gudbjerg Sogn; S. af Grd. Peter J. og Hustru



Marie Nielsen; g. 18. Maj 08 m. Inger Kristine Andersen Skræp, f. 20. Sept. 83 i Vejstrup. 22 Medl. af Mghr. i Brudager; Tilsyn m. Pgrd.



**Mikkelsen, Jens**, Gaardejer; f. 20. Marts 71 i Klovborg Sogn; S. af Husmd. Jens M. og Hustru Ane Kirstine Petersen; g. 15. Nov. 01 m. Marie Andersen, f. 26. Aug. 77 i Brudager Sogn. 22 Medl. af Mghr. i Brudager; Tils. m. Pgrd.



**Mogensen, Hans Jørgen**, Husejer; f. 29. Jan. 89 i Brudager Sogn; S. af Husmd. Christen M. og Hustru Ane Margrete Hansen; g. 28. Dec. 16 m. Anna Josiassen, f. 13. Juli 98 i Vistoft Sogn. 30 Medl. af Mghr. i Brudager; Kirketils.



**Watson, Anna**, f. Kristensen, Frue; f. 5. Maj 76 i Skrøbelev Sogn; D. af Møllebygger Lars K. og Hustru Johanne K.; g. 31. Marts 02 m. Frits W., f. 4. Okt. 78 i Snøde Sogn. 20 Medl. af Mghr. i Brudager; Kirketilsyn.

## ELLESTED SOGN.



ELLESTED KIRKE.

Oprindelig en romansk Granitkvaderkirke; i den senere Middelalder stærkt forlænget; Taarnet er fra Frederik II.s Tid; i det 19. Aarh. blev Kirken stærkt ombygget, fik 3 Hvelvinger over Skibet, og der opførtes et nyt Vaabenhus.

**Fabricius, L. P.**, Sognepræst. Fmd. f. Mghr. i Ellested. (Se Gislev).



**Andersen, Kristian**, Arbejdsmand; f. 23. Nov. 92 i Søllinge; S. af Arbmd. Jakob A. og Hustru Karen Kirstine Ovesen; g. 13. Maj 16 m. Laura Nielsen, f. 16. Aug. 93 i Græsted. Siden 1. Sept. 26 boet i Ellested; 30 Medl. af Mghr. i Ellested.



**Larsen, Lars Jørgen**, Husmand; f. 17. Marts 80 i Ellested; S. af Husmd. Jørgen L. og Hustru Maren Rasmussen; g. 3. Dec. 09 m. Karoline Christoffersen, f. 18. April 85 i Lindeskov. Overtog i 12 Ejendommen; 32 Medl. af Mghr. i Ellested.

**Nielsen, Kristine**. Frk., Lærerinde; f. 25. Juni 91 i Sønder Broby; D. af Karetmager Jesper N. og Hustru Marie Rasmussen. Forskolelærerindeeks. Vejle Sem. 11; 11. Nov. 11 Vikar v.

Holsted Stationsskole; senere fast ansat smst.; 1. Dec. 12 Forskolelærerinde Ellested; 26 Medl. af Mghr. i Ellested.



**Rasmussen, Frederik Christian**, pens. Baneformand; f. 26. Nov. 65 i Fraugde Sogn; S. af Landmd. Rasmus Hansen og Hustru Ane Nielsen; g. 10. Nov. 94 m. Ane Kirstine Hansen, f. 10. Marts 66 i Ullerslev Sogn. 18. April 93—1. Maj 33 Banefmd. v. Sydfynske Jernbaner; 30 Medl. af Mghr. i Ellested; 1. Nov. 33 Kass. og Næstfmd.

**Rasmussen, Hans Christian**, Gaardejer; f. 26. Maj 80 i Ellested Sogn; S. af Grdj. Rasmus R. og Hustru Mariane Hansen; g. 5. Maj 11 m. Anna Kirstine Petersen, f. 22. Jan. 90 i Ellested Sogn. Overtog for 20 Aar siden Fødegaarden; 33 Medl. af Mghr. i Ellested; siden 1. Nov. 27 Medl. af Best. f. Mejeriet; 31—33 Medl. af Sogner.

**Rasmussen, Rasmus**, Husmand; f. 24. Juni 86 i Pejrup; S. af Dræningsm. Jens R. og Hustru Marie Nielsen; g. 2. Aug. 31 m. Johanne Jørgensen, f. 29. Juli 06 i Espe. Siden 15. Marts 12 bosat i Ellested; 30 Medl. af Mghr. i Ellested.

#### ELLINGE SOGN.



ELLINGE KIRKE.

Af romansk Oprindelse, men ombygget i den senere Middelalder og tilføjet Taarn og Vaabenhus.

**Ruth, C. V. A.**, Sognepræst. Medl. af Mghr. i Ellinge. (Se Skellerup).

**Hansen, Hans Kristian**, Gaardejer; f. 14. Marts 67 i Ellinge Sogn; S. af Grdj. Hans H. og

Hustru Karen Kristensdatter; g. 12. Maj 16 m. Anna Marie Johansen. Overtog 06 sin Fædrengaard i Ellinge; 26 Medl. af Mghr. i Ellinge; 30 Medl. af Mghr. i Ellinge; Kirketilsyn.

**Hansen, Hans Kristian**, Gaardejer; f. 17. Juni 89 i Skellerup; S. af Grdj. Jørgen H. og Hustru Johanne Kristensen; g. 26. Okt. 17 m. Kamilla Knudsen. Siden Nov. 17 Grdj. i Ellinge Sogn; 30 Medl. af Mghr. i Ellinge; Kirketilsyn.



**Hemmingsen, Otto Henrik Christian**, Førstelærer; f. 5. Nov. 89 i Magleby paa Møen; S. af Landpostbud Hans Peter H. og Hustru Karoline Kirstine Madsen; g. 15. Maj 19 m. Egidia Pedersen, f. 5. Aug. 99 i Dillon, Montana, U. S. A. Lærereks. Jonstrup Sem. 10; 1. Sept. 10 Vikar Bagenkop; 1. April 11 Hjelm paa Møen; 1. Juni 11 Andenl. Indslev, Taarup; 1. Jan. 17 Førstel. Ellinge; Kirkesanger og Kirkebylærer; Medl. af Mghr. i Ellinge, 22—33 Fmd.; 29—33 Fmd. f. Værger.



**Jensen, Frits Morten**, Bagermester; f. 24. Maj 80 i Ellinge Sogn; S. af Bagerm. Morten J. og Hustru Anne Marie Larsen; g. 24. April 15 m. Katrine Madsen. Siden 21. Dec. 12 Bagerm. i Ellinge; 30 Medl. af Mghr. i Ellinge, fra 1. Dec. 33 Fmd.

**Madsen, Laura Marie**, f. Hansen, Frue; f. 1. Maj 90 i Vissenbjerg Sogn; D. af Husmd. Jørgen Vilhelm H. og Hustru Karen Kirstine H.; g. 30. Okt. 13 m. Axel M., f. 30. Sept. 78 i Ellinge Sogn. 30 Medl. af Mghr. i Ellinge; Kirketilsyn.

**Olsen, Martin Edvard**, Murer; f. 15. Sept. 89 i Ellinge Sogn; S. af Murer Niels O. og Hustru Kirstine Eriksen; g. 7. Aug. 14 m. Thora Nielsen, f. 14. Nov. 93 i Ørbæk Sogn. Siden 17 Murer i Ellinge Sogn; 30 Medl. af Mghr. i



Ellinge; 30 Tilsyn m. Kirken i Ellinge og Pgrd. i Skellerup; 29 Medl. af Sogner.; Kass. f. Transformatorselsk.



23 arb. som Murer; siden 23 Grdj. i Flødstrup; siden 12 Medl. af Mghr. i Flødstrup; siden 11 Kirkevæрге; 23—25 Medl. af Sogner.; 09—14 Fmd. f. Flødstrup Brugsforen.; tidl. Medl. af Skolekomm.

### FLØDSTRUP SOGN.



FLØDSTRUP KIRKE.

Af romansk Oprindelse; i sengotisk Tid overhvalvet og tilbygget Taarn og Vaabenhus.



**Andersen, Steffen**, Gaardejer; f. 14. Nov. 66 i Revninge Sogn; S. af Grdj. Anders A. og Hustru Anna Marie Steffensen; g. 9. Nov. 1900 m. Mathilde Sofie A., f. 29. Okt. 73 i Davinde Sogn. Siden 99 Ejer af Ny Dinestrupgaard i Flødstrup Sogn; 23 Medl. af Mghr. i Flødstrup; 09—21 Medl. af Sogner.; siden 21 Medl. af Tilsynsr. f. Kerteminde Sparek.



**Barfod-Petersen, Clemens Benjamin**, Sognepræst; f. 13. Dec. 92; S. af Sognepr. i Værum-Ørum; g. 5. Aug. 19 m. Asta Dalsgård, f. 8. Aug. 96. Student Randers 11; cand. theol. 18; 19 Medhj. hos den res. Kap., Kolding; 19 Sognepr. Lindknud; 29 Sognepr. Flødstrup-Ullerslev; Medl. af Mghr. i Flødstrup; til 29 Medl. af Best. f. Kirk. Samf. og D. d. U., Sydøstjyll.



**Hansen, Holger Arthur**, Skrædermester; f. 16. Febr. 94 i Flødstrup Sogn; S. af Skræderm. Hans H. og Hustru Jensine Andersen; g. 13. Nov. 23 m. Johanne Nielsen, f. 16. Nov. 95 i Hjadstrup Sogn. Siden 20 Skræderm. i Flødstrup Sogn; 30 Medl. af Mghr. i Flødstrup; Revisor; 33 Medl. af Best. f. Forsamlingshuset i Langtved.

**Andersen, Kristian**, Gaardejer; f. 13. Nov. 82 i Flødstrup Sogn; S. af Grdj. Hans A. og Hustru Karen Petersen; g. 15. Okt. 09 m. Katinka Petersen, f. 22. Juli 83 i Revninge Sogn. 99—

**Lyngdal, Jens Peter Christoffersen**, Gaardejer; f. 8. Jan. 78 i Mern Sogn; S. af Tømrer Martin Christoffersen og Hustru Karen Jensen; g. 31. Okt. 06 m. Karen Hansen, f. 18. April

82 i Bovense Sogn. Lærereks.; siden 08 Grdj. i Flødstrup; 26 Medl. af Mghr. i Flødstrup, Fmd.; siden 21 Fmd. f. Sogner.



**Nielsen, Niels Chr. Vilhelm**, Forpagter; f. 12. Juni 83 i Bovense Sogn; S. af Grdj. Niels Peter N. og Hustru Anna Marie Jensen; g. 25. April 18 m. Gerda Kristine Jensen, f. 9. Nov. 89 i Flødstrup. Siden 18 Forpagter i Flødstrup Sogn; 27 Medl. af Mghr. i Flødstrup, Kass.; siden 30 Sognefoged; Medl. af Best. f. Mejeri og Brugsforen.



**Nielsen, Niels Hansen**, Gaardejer; f. 16. Sept. 73 i Flødstrup Sogn; S. af Grdj. Hans N. og Hustru Maren Kirstine Poulsen; g. 4. Nov. 11 m. Johanne Jensen, f. 26. Maj 74 i Flødstrup Sogn. Siden 05 Grdj. i Flødstrup; 22—26 og fra 30 Medl. af Mghr. i Flødstrup.



**Rasmussen, Martin**, Husmand; f. 18. Dec. 91 i Flødstrup Sogn; S. af Husmd. Hans Chr. R. og Hustru Johanne R.; g. 3. Nov. 16 m. Abalone Kristine Christiansen, f. 24. Maj 90 i Flødstrup Sogn. Siden 25 Statshusmd. i Flødstrup; 33 Medl. af Mghr. i Flødstrup; 33 Medl. af Sogner.

## FRØRUP SOGN.

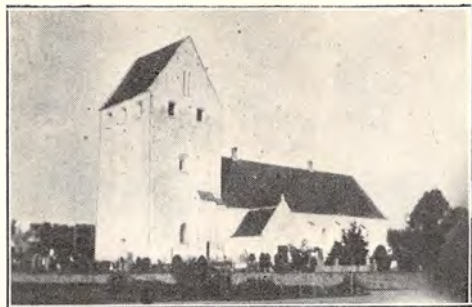

FRØRUP KIRKE.

Af romansk Oprindelse; udvidet og overhælvvet i sengotisk Tid og tilbygget Taarn og Vaabenhus; restaureret 1870 og 1928, Taarnet restaureret 1923.

**Gohr, Niels Hansen Bejsnap**, Sognepræst; f. 6. Dec. 94 i Ølgod; S. af Landinspektør G. og Hustru; g. m. Emma Lumholdt, f. i Kbhvn. Student Døcker 14; cand. theol. 19; 20 præstev. Medhj. Balslev-Ejby; 21 Sognepr. Lading; 24 Sognepr. Frørup; Fmd. f. Mghr. i Frørup.

**Andersen, J. P.**, Mejeribestyrer; f. 24. Jan. 70 i Sengeløse; S. af Husmd. A. Jensen og Hustru Karen Henriksen; g. 2. Sept. 97 m. Anna Larsen, f. 6. Marts 62 i Brylle. 22 Medl. af Mghr. i Frørup.



**Hansen, Lars Peter**, Husmand; f. 15. April 80 i Nybøl, Sdrjyll.; S. af Murer Lars Peter H. og Hustru Kathrine H.; g. 11. Okt. 03 m. Vilhelmine Sørensen, f. 19. Juli 77 i Vindinge. 30 Medl. af Mghr. i Frørup.

**Jensen, Lars**, Vognmand; f. 3. Jan. 93 i Kirkeby; S. af Arbmd. Jørgen J. og Hustru Karen Sørensen; g. 26. Febr. 16 m. Maren Hansigne



Hansen, f. 20. Jan. 92 i Kirkeby (død 22). 30  
Medl. af Mghr. i Frørup; Kirketilsyn.



**Petersen, Rasmus**, Gaardejer; f. 4. Febr. 73 i  
Frørup; S. af Grdj. Mads P. og Hustru Anne  
Christine Rasmussen Dyr; g. 27. April 05 m.  
Maren Christine Hansen Lunding, f. 20. Maj  
75 i Frørup. 26 Medl. af Mghr. i Frørup.



**Ringer, Rasmus**, Gaardejer; f. 9. Juni 82 i  
Frørup; S. af Grdj. Hans Niels Christensen R.  
og Hustru Johanne Olsen; g. 4. Nov. 10 m.  
Jutta Dorthea Nielsen Torp, f. 25. April 87 i  
Durup, Jyll. Medl. af Mghr. i Frørup.



**Tofte, Rasmus**, Gaardejer; f. 18. Okt. 82 i  
Hesselager Sogn; S. af Drejer Knud Rasmussen  
og Hustru Karoline Andersen; g. 28. Maj 09 m.

Ane Jensen, f. 13. Maj 75 i Gadbjerg Sogn. 30  
Medl. af Mghr. i Frørup.

### GISLEV SOGN.



### GISLEV KIRKE.

En Granitkvaderbygning fra romansk Tid; i  
sengotisk Tid forlænget og tilføjet Taarn;  
det indre er gotisk hvælvet med mange  
Kalkmalerier; en afskildret Del af Taarn-  
rummet tjener som Vaabenhus.



**Fabricius, Lorentz Peter**, Sognepræst; f. 7.  
Jan. 91 i Magleby, Langeland; S. af Forpagter  
Oscar F. og Hustru Kirstine Nielsen; g. 10.  
Nov. 22 m. Else Lindhardt, f. 9. Aug. 1900 i  
Nakskov. Student Døcker 08; cand. theol. 18;  
1. Febr. 18 Korpsskr. f. K. F. U. M. Spejderne  
i Danm.; 24. Juni 21 Kaldskap. v. Odense Fre-  
dens K.; 19. Juni res. Kap. smst.; 1. Febr. 27  
Sognepr. Gislev-Ellested; Fmd. f. Mghr. i Gislev;  
siden 31 Fmd. f. Fyns Stifts Præstekonvent og  
Medl. af Best. f. Fyns Stifts Mghrforen.; Næst-  
fmd. f. K. F. U. M. Spejderne i Danm. Litt. Arb.:  
K. F. U. M. Spejernes Haandbog; Gislev Kirkes  
Historie; Medforf. af Danske Slægter, Fabricius  
I—VI.



**Clausen, Peter**, Gaardejer; f. 20. Febr. 72 i  
Gislev; S. af Grdj. Steffen C. og Hustru Maren

Kirstine Jensen; g. 4. Dec. 03 m. Maren Kirstine Espelund, f. 30. Juli 79 i Lunde. 4. Dec. 03—24 bosat i Gultved; siden 24 i Gislev; 30 Medl. af Mghr. i Gislev.



**Hansen, Carl**, Stenhugger; f. 7. Dec. 96 i Svindinge; S. af Stenhugger Jørgen Peter H. og Hustru Bolette Andersen; g. 1. Dec. 23 m. Karen Marie Christensen, f. 7. Juni 02 i Ringe. Siden April 05 boet i Gislev; 30 Medl. af Mghr. i Gislev.

**Hansen, Carl Henrik Emil**, Førstelærer; f. 20. Marts 78 i Tommerup; S. af Børnehjemsforst. Lars H. og Hustru Kirsten Petersen; g. 7. Aug. 01 m. Andrea Vilhelmine Prior, f. 18. Sept. 74 i Nors Præstegaard ved Thisted. Lærereks. Odense Sem. 97; 1. Nov. 97 Lærer Knarreborg Opdragelsesanst.; 1. Nov. 98 Andenl. Indslev-Taarup; 1. April 01 Andenl. og Organist i Horne v. Faaborg; 1. April 08 Førstel. i Gislev; 22 Medl. af Mghr. i Gislev; 29—33 Medl. af Sogner.; Best. f. Ringe Banks Filial i Gislev.



**Hansen, Knud**, Boelsmand; f. 22. Maj 73 i Refsvindinge; S. af Husmd. Peder H. og Hustru Ane Elisabeth Knudsen; g. 22. Juni 01 m. Ane Margrethe Nielsen, f. 22. Febr. 75 i Refsvindinge. Siden 1906 bosat i Gislev; 26 Medl. af Mghr. i Gislev.

**Jensen, Jens**, Gaardejer; f. 21. Febr. 77 i Give; S. af Grdj. Hans J. og Hustru Maren Bonde; g. 27. Nov. 07 m. Nielsine Petersen, f. 24.



Okt. 78 i Gislev. Højsk. og Landbrsk. 1900—01; 07—21 boet i Gudbjerg; siden 21 i Gislev; 30 Medl. af Mghr. i Gislev; 33 Medl. af Sogner.; Næstfmd. i Brugsforen.

**Jørgensen, Axel Marius**, Husmand; g. m. Nielsine Katrine Frederikke Jensen. 30 Medl. af Mghr. i Gislev.



**Leerbeck, H. Jørgen**, Sognefoged; f. 9. Nov. 60 i Nørre Søby; S. af Husmd. Niels Jørgensen L. og Hustru Karoline Christensen; g. 14. Dec. 84 m. Karen Christensen, f. 21. Maj 52 i Fjellerup. Siden 1. Nov. 78 boet i Fjellerup; siden 17 Sognefoged; 26 Medl. af Mghr. i Gislev; i 20 Aar Medl. af Sogner.; i 3 Aar Fmd. f. Mejeriet; i 20 Aar Vurdmd. t. Ejendomssk.; Repr. f. Ravnholtkassen; Repr. f. Svendborg Bank; i 12 Aar Jordboniteringsmd.



GISLEV PRÆSTEGAARD, OPFØRT 1889.

## GUDBJERG SOGN.

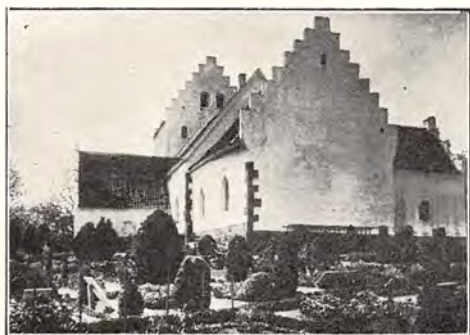

GUDBJERG KIRKE.

Romansk Oprindelse; i sengotisk Tid tilbyggedes Taarnet af Munkesten samt Vaabenhuset, og det indre overhvælvedes; Sakristiet er tilføjet kort før 1589.

**Bang, Hans Oluf Carl**, Sognepræst; f. 3. April 98 i Faaborg; S. af Sognepr. H. C. B. og Hustru Emma Amundsen; g. 10. Okt. 30 m. Margrethe Hansen, f. 23. Marts 02 i Hjerpsted, Sdrjyll. Student Odense 15; cand. theol. 22; 24—28 Gymnasielærer i Kbhvn.; 29—32 res. Kap. i Sønderborg; 32 Sognepr. i Gudbjerg; Fmd. f. Mghr. i Gudbjerg.



**Bastholm, Claus**, Gaardbestyrer; f. 8. Juli 99 i Marstal; S. af Vognmd. Rasmus B. og Hustru Rasmine Rasmussen; g. 12. Juli 28 m. Gertrud Clausen, f. 21. Okt. 1900 i Gudbjerg Sogn. 30 Medl. af Mghr. i Gudbjerg; Tilsyn m. Pgrd. og Pgrdjord.



**Duelund, Lars Jørgensen**, Gaardejer; f. 24. Dec. 56 i Gudbjerg Sogn; S. af Grdfæster Jørgen Hansen og Hustru Maren Larsdatter; g. 14. Dec. 88 m. Maren Kristoffersen, f. 22. Jan. 57

i Lakkendrup. 26 Medl. af Mghr. i Gudbjerg; indtil Udg. af 33 Skatteraadsmfmd.



**Grøfthauge, Knud**, Gaardejer; f. 20. April 74 i Gudbjerg Sogn; S. af Grdj. Kristen Petersen G. og Hustru Kirsten Sørensen; g. 28. Maj 02 m. Marie Mortensen, f. 28. Maj 74 i Gudbjerg Sogn. 30 Medl. af Mghr. i Gudbjerg; Medl. af Pgrdudv.; Medl. af Sogner.



**Jakobsen, Hans**, Sogneraadformand; f. 24. Febr. 68 i Aunslev; S. af Arbm. Hans J. og Hustru Katrine Hansen; g. 18. Sept. 96 m. Maren Larsen, f. 26. Aug. 62 i Lakkendrup. Siden 18. Sept. 96 Husmd. i Gudbjerg; siden 11 Medl. af Mghr. i Gudbjerg, Næstfmd., 1. Nov. 32—1. Dec. 33 Fmd.; 1. Jan. 07 Medl. af Gudbjerg Sogner., siden 1. Jan. 11 Fmd.; 33 Fmd. f. det soc. Udv.; Fmd. f. Børneværnsudv.

**Jensen, Niels**, Bestyrer. Medl. af Mghr. i Gudbjerg.



**Nielsen, Carl Edvard**, Førstelærer; f. 20. Marts 78 i Ø. Hæsing; S. af Husmd. Poul N. og Hustru Ane Marie Damkjær; g. 8. Juni 13 m. Hansine Jensen, f. 19. Juni 86 i Koldby paa Samsø. Lærereks. Skaarup Sem. 01; forsk. korte Kursus; 1. Sept. 01 Lærer Hadsten Privatsk.

og Højsk.; 1. Marts 03 Andenl. og Organist Femø; 1. Nov. 05 Førstel. Ruts nordre Sk., Bornholm, Organist; 1. Maj 13 Førstel. Ellerrup Sk. og Organist Gudbjerg K.; 30 Medl. af Mghr. i Gudbjerg; 18—29 Medl. af Værger.; 17—30 Dirigent f. Sangforen.; fra 21 Fmd. og Bibliotekar f. Folkebogs.



**Vesterlund, Hans Jørgen**, Gaardejer; f. 15. Dec. 61 i Gudbjerg Sogn; S. af Grdj. Niels Hansen og Hustru Johanne Jensen. 20 Medl. af Mghr. i Gudbjerg; Kirketilsyn.

#### GUDME SOGN.



GUDME KIKE.

Af romansk Oprindelse; i den senere Middealder ombygget, overhvælvet og tilføjet Taarn; Vaabehuset er fra 1603; restaureret 1876—78.

**Petersen, Christian**, Sognepræst; f. 20. Aug. 99 i Bolderslev; S. af Mejeribest. Jørgen P. og Hustru Christine Callesen; g. 26. Aug. 27 m. Agnete Rosendal, f. 2. Juli 05 i Kbhvn. Student Flensborg 19; cand. theol. 25; deltog 2 Aar i Verdenskrigen; 25 Sømandspr. Newcastle on Tyne; 29 Sognepr. Gudme-Brudager; Fmd. f. Mghr. i Gudme.

**Magelund, Carl Nielsen**, Købmand; f. 9. Okt. 69 i Hjortsvang, Linderup Sogn; S. af Husmd. Niels Sørensen M. og Hustru Sophie Jakobsdatter; g. 11. Okt. 95 m. Mette Kathrine Niel-



sen, f. 14. Nov. 69 i Greis Sogn. Skrædermester; 30 Medl. af Mghr. i Gudme; Kirketilsyn.

**Møllegaard, Hans Peter**, Gaardejer; f. 16. Marts 77 i Gudme; S. af Grdj. Hans Hansen og Hustru Ane Frandsen; g. 17. Nov. 06 m. Maren Rasmussen, f. 23. Sept. 75 i Gudme. Siden 17. Nov. 06 Grdj.; 26 Medl. af Mghr. i Gudme; Næstfmd.; Medl. af Sogner.; Medl. af Best. f. Mejeriet; Fmd. f. Friskolen.

**Nielsen, N. Chr.**, Sognefoged. Medl. af Mghr. i Gudme.

**Nielsen, Niels Peter**, Gaardejer; f. i Gudme; S. af Grdj. Kristen N. og Hustru Marie N. Siden 23 Grdj.; 30 Medl. af Mghr. i Gudme.



**Petersen, Niels**, Gaardejer; f. 9. Dec. 76 i Gudme; S. af Grdj. Lars P. og Hustru Sofie Nielsen; g. 25. Dec. 20 m. Mathilde Mattea Ingensen, f. 23. Dec. 90 i Læk, Slesvig. Siden 18 Grdj.; 30 Medl. af Mghr. i Gudme.



**Rasmussen, Rasmus Peter**, Gaardejer; f. 24. Jan. 62 i Langaa; S. af Grdj. Rasmus N. og Hustru Karen Andersdatter; g. 21. April 97 m. Ane Jensen, f. 10. Febr. 68 i Langaa. Siden 1. April 97 Grdj.; 26 Medl. af Mghr. i Gudme; tidl. i en Aarrække Fmd.; tidl. Medl. af Sogner.



## HELLERUP SOGN.



HELLERUP KIRKE.

Højt beliggende romansk Murstensbygning; det svære Taarn er sengotisk; Vaabenhuset er opført 1678.

**Rudolph, C. P.**, Sognepræst. Fmd. f. Mghr. i Hellerup. (Se Søllinge).



**Andersen, Rasmus Kristian**, Gaardejer; f. 7. Aug. 86 i Haundrup, Hellerup Sogn; S. af fhv. Grdj., Sognefoged Rasmus A., Dbm., og Hustru Mette Kirstine Pedersen; g. 21. Maj 15 m. Inger Johanne Jørgensen, f. 3. Aug. 93 i Haundrup. Grejsdalens Landbrsk. 07; forpagtede i 15 Slægtsgaarden Kragegaard i Haundrup; siden 25 Ejer af Gaarden; 26 Medl. af Mghr. i Hellerup; Fmd. f. Pgrdudv.; 21—29 Medl. af Sogner.; siden April 33 Fmd. f. det soc. Udv.; siden 30 Vurdfmd. i Landbygn. alm. Brandfors.



**Friis, Laurits**, Gaardejer; f. 20. Juni 75 i Haundrup; S. af Husmd. Niels Hansen F. og Hustru Maren Christoffersen; g. 9. Okt. 06

m. Kristine Thomsen, f. 27. Sept. 82 i Katstrup By. Særslev Højsk. 1900—01; 22 Medl. af Mghr. i Hellerup; 17—22 og 27—32 Medl. af Sogner.

**Hansen, Karl**, Førstelærer; f. 26. Maj 88 i Hellerup Sogn; S. af Grdj. Anders H. og Hustru Marie Kirstine Christensen; g. 13. Maj 13 m. Thea Johanne Pedersen, f. 26. Aug. 88 i Tarup, Sdr. Nærum Sogn. Lærereks. Vordingborg Sem. 09; 09—14 Andenl. i Torkildstrup; siden 14 Førstel. i Hellerup; 19 Medl. af Mghr. i Hellerup; Kass. f. Mghr., Prlønkn. og Kirkebøssen; 24—32 Medl. af Sogner.; 25 Fmd. f. Sognebogs.

**Jensen, M.**, Skrædermester. Medl. af Mghr. i Hellerup.



**Kristiansen, Lars**, Gaardejer; f. 1. Jan. 86 i Haundrup; S. af Grdj. Hans K. og Hustru Thrine Larsen; g. 11. April m. Abalone Marie Poulsen, f. 24. Juli 94. 30 Medl. af Mghr. i Hellerup; Revisor; 22—26 Medl. af Ubberup Sogner.; 20—28 Fmd. f. Ubberup Kvægavlsforen.; 20—28 Fmd. f. Ubberup Væger.



**Mørk-Hansen, Inge Mathilde Margrethe**, f. Wedel, Frue; f. 28. Dec. 73 paa Skovlyst, Hellerup Sogn; D. af Skovrider Johan Frederik W. og Hustru Emma Nora Høegh-Guldberg; g. 12. Juli 92 m. Skovrider Kr. Erh. M.-H., f. 1. April 61 i Felsted Sogn. 22 Medl. af Mghr. i Hellerup; Næstfmd.; Medl. af Kirke- og Kgrdudv.

## HERRESTED SOGN.



HERRESTED KIRKE.

Højt beliggende romansk Kvaderstensbygning; i den senere Middelalder overhvalvet og tilbygget Taarn; gennemgribende restaureret 1880.



**Berg, Johannes Christian**, Sognepræst; f. 7. Marts 06 i Odense; S. af Bogholder Christian Madsen B. og Hustru Maren Sofie Jørgensen. Student Odense 24; cand. theol. 31; 8. Febr. 33 Hjælpepr. i Vissenbjerg; 16. Febr. 34 Sognepr. Herrested; Fmd. f. Mghr. i Herrested. Litt. Arb.: Afhdl. i Hist. Samf. Aarbo. f. Odense og Assens Amter 32.



**Hansen, Emil Christian**, Førstelærer; f. 18. Aug. 91 i Haarby, Assens Amt; S. af Grdij. Sognefoged Morten H. og Hustru Maren Larsen; g. 30. Marts 20 m. Karen Margrethe Fribo, f. 13. Sept. 98 i Krarup, Svendborg Amt. Lærereks. Odense Sem. 12; 1. Sept. 12 Vikar Sarup Sk., Assens Amt; 1. Sept. 14 Andenl. Ludvigsminde Sk., Svendborg Amt; 1. Juli 19 Førstel., Kirkesanger og Kirkebyl. Herrested; 26 Medl. af Mghr. i Herrested; Kass.; siden 31

Fmd. f. Sygeplforen.; Komm. Revisor; Medl. af Børneværnet; Næstfmd. f. Danm. Lærerforen. Ringe Kreds; 22—32 Fmd. f. Foredragsforen.



**Hansen, Hans Peter**, Gaardejer; f. 12. Nov. 74 i Hellerup Sogn; S. af Husmd. Hans H. og Hustru Karen Thomsen; g. 28. Maj 03 m. Anna H., f. 22. Dec. 77 i Ullerslev. Forpagtede 1900 Gaarden i Herrested og købte den senere; 30 Medl. af Mghr. i Herrested; Næstfmd.; 26—32 Medl. af Best. f. Mejeriet.



**Hansen, Sofie**, f. Jensen, Frue; f. 8. April 71 i Søllinge; D. af Grdij. Søren J. og Hustru Karoline Nielsen; g. 10. Maj 1900 m. Niels H., f. 7. Nov. 67 i Maare, Herrested Sogn. 30 Medl. af Mghr. i Herrested; Medl. af Pgrduv.



**Larsen, Lars Christian**, Husejer; f. 30. Aug. 81 i Maare, Herrested Sogn; S. af Snedker Christian L. og Hustru Dorthea Thomsen; g. 30. Maj 18 m. Nanny Kristine Andersen, f. 8. April 90 i Herrested. Høng Landbrsk. 07—08; siden 18 Husejer i Maare; 32 Medl. af Mghr. i Herrested.

**Madsen, Johan**, Statshusmand; f. 23. Jan. 78 i Herrested; S. af Smed Rasmus M. og Hustru



Gertrud Knudsen; g. 26. Maj 29 m. Ingeborg Christiansen, f. 26. Maj 01 i Gudum Sogn. 02—20 Smed i Maare; siden 20 Statshusmd.; 30 Medl. af Mghr. i Herrested; Fmd. f. Valgbest.; 22—26 Medl. af Hjælpek.



Rasmussen, Dagmar, f. Hansen, Frue; f. 7. Marts 82 i Gislev; D. af Grdj. Kristen H. og Hustru Ane Sofie Knudsen; g. 26. Juni 1900 m. Rasmus R., Maare, f. 5. April 77 i Ørbæk. 30 Medl. af Mghr. i Herrested; Medl. af Valgbest.; 29—33 Medl. af Best. f. Hjælpek.



Storm, Kristine, f. Kristensen, Frue; f. 13. Juli 72 i Frørup; D. af Smed Vilhelm K. og Hustru Karen K.; g. 23. Juli 98 m. Karl Anton S., Villumstrup, f. 5. Dec. 74 i Soderup pr. Ullerslev. Vallekilde Højsk. 96; 30 Medl. af Mghr. i Herrested.

## HESSELAGER SOGN.



HESSELAGER KIRKE.

En anselig Bygning, præget af Renæssancetidens Ombygninger; i sengotisk Tid er tilbygget det lave Taarn og ca. 1600 et Vaabenhus; den søndre Korsarm er opført 1597—98; det indre er krydshvelvet.

**Bruun, Gudmund**, Sognepræst, Provst; f. 18. Aug. 91 i Vaagø Præstegæld, Færøerne; S. af Sognepr. Emil Victor Schau B. og Hustru Dora Topp; g. 15. Okt. 15 m. stud. mag. Edel Fenger Ehrenreich, f. 7. Dec. 88 i Gjesing, Randers Amt. Student 09, cand. theol. 15; 16 Lærer og ord. Kat. v. Trinitatis K., Kbhvn.; 17 kst. Sognepr. Vaagø og Østerø Præstegæld, Færøerne; 18 Sognepr. i Svallerup; 23 Sognepr. i Hesselager; 31 Provst f. Vinding og Gudme Herreder; Fmd. f. Mghr. i Hesselager; 11—14 Medl. af Best. f. Føroyingafelag; 20—23 Medl. af Best. f. Holbæk Amts Plejehjemsforen.; 22—30 Medl. af Best. f. Præsternes Begravelse; 25—28 Fmd. f. Hesselager Skolehjem; 28—31 Medl. af Direktionen f. Fyns Stifts gejstlige Enkek. Litt. Arb.: Skrevet og oversat Salmer paa Færøsk; Afhandlinger i Tidsskriftet »Varðin«.



**Grønneskov, Rasmine**, f. Petersen, Frue; f. 26. Maj 1900 i Hesselager; D. af Grdj. Chr. P. og Hustru Karen Nielsen; g. 14. Okt. 21 m. Rasmus G., f. 29. Juni 96 i Hesselager (død 31). 33 Medl. af Mghr. i Hesselager; Medl. af Best. f. Husflidsforen.

**Holmskov, Rasmus**, Gaardejer; f. 6. Dec. 68 i Hesselager; S. af Grdj. Hans Nielsen H. og Hustru Kirsten Rasmussen; g. 7. Nov. 02 m. Karen Knudsen, f. 18. Marts 72 i Vormark. Ollerup Højsk. 90—91; siden 18 Grdj. i Hesselager Sogn; 30 Medl. af Mghr. i Hesselager; tidl. i

4 Aar Medl. af Sogner.; i to Perioder Medl. af Best. f. Mejeriet.



**Jensen, Henriette**, f. Jørgensen, Frue; f. 27. Maj 86 i Kbhvn.; D. af Grønthdl. I. H. J. og Hustru Johanne Larsen; g. 30. Juni 07 m. Lauritz J., f. 30. Juni 76 i Salby. 26 Medl. af Mghr. i Hesselager; Tilsyn m. Kirken.



**Kristensen, Aage**, Førstelærer; f. 23. Marts 81 i Brudager Sogn; S. af Grdj. Rasmus K. og Hustru Marie Pedersen; g. 5. Febr. 13 m. Trine Rønde, f. 27. Marts 84 i Dejret, Tved Sogn, Mols. Lærereks. Silkeborg Sem. 04; Aarskursus paa Lærershøjsk. 12; 15. Okt. 04 Lærer v. Bramminge Eftersk.; 1. Okt. 05 Lærer Langtved Frisk.; 1. Febr. 13 Førstel. Tryggelev, Langeland; 1. April 20 Førstel. Hesselager; siden 20 Medl. af Mghr. i Hesselager; Næstfmd. og Kass. f. Prlønkk.; 26—30 Fmd. f. Foredragsforen.; siden 23 Dirigent f. Sangforen.



**Nielsen, Hans Jensen**, Gaardejer; f. 9. Juni 79 i Bøsøre; S. af Grdj. Niels Peter N. og Hustru Ane Margrethe Jensen; g. 19. Sept. 08 m. Elna N., f. 3. Sept. 87 i Vissenbjerg. Frborg Højsk. 97—98; siden 10. Sept. 08 Grdj.; siden 30 Medl. af Mghr. i Hesselager; Tilsyn m. Pgrdjorden; Medl. af Best. f. Mejeriet.

**Poulsen, Christian**, Gaardejer; f. 12. Maj 94 i Roerslev pr. Kappendrup; S. af Grdj. Rasmus



P. og Hustru Maren P.; g. 18. Aug. 22 m. Marie Pedersen, f. 12. Febr. 92 i Nr. Næraa Sogn. 26 Medl. af Mghr. i Hesselager; Kirkeværge; Kirketilsyn; Medl. af Best. f. Hesselager Skolehjem.

**Svenstrup, Mary**, f. Ludvigsen, Frue; f. 10. Maj 87 i Aarhus; D. af Værkmester Jens Ludvig L. og Hustru Marie Svenstrup; g. 24. Nov. 12 m. Christian S., f. 29. Marts 86 i Grenaa. 30 Medl. af Mghr. i Hesselager; Fmd. f. K.F.U.K.

#### HJULBY KIRKEDISTRIKT.



HJULBY KIRKE.

Filialkirke af Nyborg Kirke, der har bekostet dens Opførelse 1883. Arkitekt: T. V. Tvede.

**Flintholm, M. C.**, Sognepræst. Medl. af Mghr. i Hjulby. (Se Nyborg).

**Balling, E. L.**, res. Kapellan. Fmd. f. Mghr. i Hjulby. (Se Nyborg).



**Andersen, Carl Christian Wogelius**, pens. Po-. litiassistent, Dbm.; f. 8. Nov. 61 i Elling Sogn.

Hjørring Amt; S. af Husmd. og Træskomd. Anders Mikkelsen og Hustru Mathilde Christensdatter; g. 3. April 94 m. Marie Thomsen, f. 2. Marts 70 i Guldager, Vrejlev Sogn. Udd. v. Landvæsenet; aftj. Værnepl. v. 5. Drgrgm.; 28. Nov. 85—3. April 94 Korporal v. Gendarmerikorpsset; 20. April 94—1. April 27 Politiaass. i Vinding Herred; 22 Medl. af Mghr. i Hjulby; i en Aarrække Medl. af Best. f. Dansk Landpolitiforen.; siden 27 Retsbud og Stævningsmd. f. Retskreds Nr. 32, Nyborg Købstad m. Vinding Herred.

**Andersen, Jens**, Baneformand; f. 30. Marts 73 i Hølevad, Sandager Sogn; S. af Arbm. Anders Jensen og Hustru Maren Rasmussen; g. 28. Marts 79 m. Karen Marie Hansen, f. i Løgismose Skov. 14 Medl. af Mghr. i Hjulby.



**Hansen, Hans Conrad**, Gaardejer; f. 27. Juni 75 i Aunslev Sogn; S. af Husmd. Rasmus H. og Hustru Amalie H.; g. 22. Sept. 04 m. Mathilde H., f. 15. Marts 77 i Hjulby. 26 Medl. af Mghr. i Hjulby.

**Nielsen, J. Chr.**, Landpostbud. Medl. af Mghr. i Hjulby.

**Nielsen, Kristine**, f. Jensen, Frue; f. 21. Jan. 86 i Hjulby; D. af Arbm. Lars Chr. J. og Hustru Karen Sofie Hansen; g. m. Niels Erik N., f. 11. Sept. 78 i Birkende Sogn. 27 Medl. af Mghr. i Hjulby.



**Pedersen, Marie**, f. Jørgensen, Frue; f. 6. Dec. 92 paa Aalykkegaard, Hjulby St.; D. af Grdj. Hans J. og Hustru Ane Marie J.; g. 20. Marts 18 m. Hans Einer P., f. 7. Jan. 90 i Hjulby. 26 Medl. af Mghr. i Hjulby.

## KULLERUP SOGN.



KULLERUP KIRKE.

En lille romansk Bygning med sengotisk Taarn og Vaabenhus; det indre er gotisk hvælvet.



**Rischel, Ejner**, Sognepræst; f. 15. Aug. 1900 paa Frberg; S. af Ingeniør Thorvald R. og Hustru Mathilde Sophie Galle; g. 8. Maj 29 m. Gunnild Severinsen, f. 31. Maj 06 i Tiim Sogn. Student Herlufsholm 18; cand. theol. 28; 13. April 29 Sognepr. Kullerup-Refsvindinge; Fmd. f. Mghr. i Kullerup.

**Christiansen, Kristen**, Gaardejer; f. 23. Dec. 72 i Kullerup; S. af Sognefoged H. Christian C. og Hustru Karen Christensen Tofte; g. 15. Maj 17 m. Nielsine Andersen, f. 15. Juli 87 i Ebberup. 20 Medl. af Mghr. i Kullerup; Kass. og Regnskabsf.; 1. Febr. 23 Kirkevæрге; 1. April 09 Sognefoged; 1. April 13 Medl. af Sogner., Næstfmd.; 25 Medl. af Værger.



**Corneliussen, Carl Theodor**, Gaardejer; f. 16. Febr. 87 i Davinde i Odense Amt; S. af Sognefoged Mathias C. og Hustru Maren Kirstine Petersen; g. 5. Aug. 27 m. Thea Hansen, f. 7. Nov. 96 i Refsvindinge. 30 Medl. af Mghr. i Kullerup, Næstfmd.; 30—33 Medl. af Best. f. Ullerslev Mejeri; 28—32 Medl. af Best. f. Kvægavlforen.; 32 Medl. af Best. f. Forsamlingshuset.

**Knudsen, Jens**, Tømrermester. Medl. af Mghr. i Kullerup.

**Madsen, Niels Peder**, Smedemester; f. 28. Dec. 66 i Hedeboerne, Veflinge Sogn; S. af Arbd. Peder M. og Hustru Johanne Katrine Christensen; g. 24. Okt. 93 m. Nielsine Sørine Nielsen, f. 18. Febr. 67 i Herslev Sogn. 30 Medl. af Mghr. i Kullerup; Medl. af Valgbest.; 08—16 Medl. af Sogner.; 1900—16 Medl. af Best. f. Sygek.; 16—24 Medl. af Best. f. Hjælpek.



**Mortensen, Vilhelm**, Gaardejer; f. 2. Maj 99 i Saaderup, Kullerup Sogn; S. af Partikulier Niels M. og Hustru Ane Kirstine Petersen; g. 13. Marts 26 m. Anna Marie Petersen, f. 13. Marts 94 i Saaderup. 30 Medl. af Mghr. i Kullerup; 1. April 28 Medl. af Best. f. Venstrevælgerforen.; 32 Medl. af Best. f. Forsamlingshuset.



**Nielsen, Niels Marius**, Gaardejer; f. 10. Febr. 96 i Kullerup; S. af Grdj. Mads N. og Hustru Mette Kirstine Petersen; g. 18. Dec. 17 m. Anna N., f. 26. Juli 93 i Vindinge Sogn. 30 Medl. af Mghr. i Kullerup; Medl. af Valgbest.; 15. Jan. 26—1. April 33 Fmd. f. Kvægavlforen.; 25—33 Fmd. f. Saaderup Hestefors.; 25 Medl. af Best. f. Elektricitetsforen.; 23 Medl. af Best. f. Kullerup Bibliotek; 27—29 Medl. af Best. f. Vindinge Mejeri.



KULLERUP PRÆSTEGAARD.

## LANGAA SOGN.



LANGAA KIRKE.

Oprindelig romansk Bygning med sengotisk Taarn og Vaabenhuis; det indre er gotisk hvælvet.

**Hansen, Niels Peter**, Sognepræst; f. 17. Febr. 97 i Frøbjerg, Orte; S. af Forretningsbest. H. Student Døcker 19; cand. theol. 27; 27 Sognepr. Langaa-Øksendrup; Medl. af Mghr. i Langaa.

**Bundgaard, Jens Vige**, Købmand; f. 28. Maj 83 i Gellerup; S. af Grdj. Thomas B. og Hustru Maren Jensen; g. 23. Aug. 10 m. Karen Marie Nielsen, f. 2. Juli 84 i Ikast. 18 Medl. af Mghr. i Langaa; Kirkeværg.

**Hoeck, Harald**, Forpagter; f. 21. Febr. 94 i Tirstrup; S. af Forpagter Johannes H. og Hustru Emmarence Preisler; g. 15. Maj 26 m. Brita Junker, f. 27. Juli 04 i Odense. 30 Medl. af Mghr. i Langaa.

**Jensen, Hans Thorvald**, Arbejdsmand; f. 21. Jan. 84 i Øster Aaby; S. af Arbd. Jens Rasmussen og Hustru Signe Madsen; g. 15. Juni 19 m. Karoline Andrea Hansen, f. 27. Sept. 96 i Øksendrup. 26 Medl. af Mghr. i Langaa.



**Laursen, Marie**, Frk., Lærerinde; f. 24. Marts 90 i Stensballe, Horsens; D. af Grdj. Niels Jørgen L. og Hustru Bodil Katrine Christensen. Lærerindeeks. Horsens Sem. 12; 1. Nov. 12 Lærerinde Holsted Eftersk.; 1. Jan. 14 Maabjerg vestre Sk.; 1. Nov. 20 Stoustrup Sk.; 1. Jan. 26 Langaa Sk.; 30 Medl. af Mghr. i Langaa.

**Mogensen, Sigvard**, Mejeribestyrer; f. 10. Sept. 94 i Kolind; S. af Kbd. Søren M. og Hustru



Ane Marie Slott; g. 25. Juni 20 m. Anna Sofie Hansen, f. 16. April 88 i Flødstrup. 30 Medl. af Mghr. i Langaa.



**Sørensen, Niels Christian**, Førstelærer; f. 5. Maj 65 i Klejs; S. af Grdj. Søren S. og Hustru Kathrine Jepsen; g. 31. Okt. 15 m. Vilhelmine Hansen, f. 17. Sept. 90 i Langaa. Lærereks.; 1aarigt Kursus; 1. Sept. 86 Hjælpel. Dømmestrup Sk.; 4. Dec. 89 Encl. Langaa Sk.; 25 Førstel. smst.; 12 Medl. af Mghr. i Langaa, Fmd.; fra 17 Medl. af Best., nu Fmd. f. Hesselager Skolehjem; Fmd. f. og Leder af Folkebogs.; tidl. Fmd. f. Værger.; siden 14 Medl. af Best. f. Plforen. f. Svendborg Amt; 32 tildelt det Benzon-Gersdorffske Legat. Litt. Arb.; Medudgiver af Sangbog for Skolen og Hjemmet og Meloditillæg til denne.

#### LUNDEBORG KIRKEDISTRIKT.

**Stub, S. N.**, Sognepræst. Fmd. f. Mghr. i Lundeborg. (Se Oure).



**Christiansen, Hans**, Gaardejer; f. 5. Febr. 70 i Stubberup Sogn; S. af Grdj. Christian Hansen og Hustru Abelone Jensen; g. 23. Sept. 96 m.

Bertha Kathrine Hansen, f. 25. Dec. 72 i St. Rise. 20 Medl. af Mghr. i Lundeborg; Kirketilsyn; Medl. af Skolekomm.



**Jørgensen, Christen Ulrik**, Gaardejer; f. 18. Maj 90 i Oure Sogn; S. af Grdj. Ulrik J. og Hustru Johanne Frederiksen; g. 28. Marts 17 m. Gertrud Knudsen, f. 24. Febr. 94 i Oure Sogn. 22 Medl. af Mghr. i Lundeborg; Tilsyn m. Pgrd.



**Nielsen, Niels**, Landpostbud; f. 1. Maj 73 i Gudme Sogn; S. af Arbm. Knud N. og Hustru Kirsten Jensen; g. 1. Maj 22 m. Gerda Cecilie Hansen, f. 27. Okt. 88 i Rolfsted (død 6. Juni 33). 22 Medl. af Mghr. i Lundeborg; Kirkeværge.

**Norman, Meta**, f. Kjær, Frue; f. 5. Febr. 79 i Egtved; D. af Landpost Christen Christiansen K. og Hustru Karen Hansen; g. 10. Nov. 05 m. Hans Chr. N., f. 28. Juli 78 i Halskov (død 20). 22 Medl. af Mghr. i Lundeborg; Udd. af Kirkebøssen.



**Ritsgaard, Poulina**, f. Petersen, Enkefrue, Hus-ejerske; f. 21. Sept. 66 i Gl. Skagen; D. af Redningsmd. v. det vestj. Redningsv. Chr. P., Dbm., og Hustru Andrea Jakobsen; g. 18. Juli 99 m. Søren Nielsen R., f. 12. Marts 55 i Vesterbølle Sogn (død 25). 30 Medl. af Mghr. i Lundeborg; Kirketilsyn.



**Sørensen, Mathilde Olivia Elvine**, Frk., pens. Lærerinde; f. 20. Sept. 61 i Ballerup; D. af Skræder Jens Chr. S. og Hustru Sophie Philip- sen. Lærerindeeks. Femmers Sem.; 18 Medl. af Mghr. i Lundeborg; Kirkevæge.



23 1ste res. Kap. smst. og Sognepr. i Sdr. Tran- ders; 32 Sognepr. i Nyborg og Hjulby; Medl. af Mghr. i Nyborg.



**Balling, Ejnar Leth**, res. Kapellan; f. 27. Nov. 96 i Silkeborg; S. af Lærer P. L. B. og Hustru Helga Leth; g. 17. Okt. 22 m. Cornelia van Vugt, f. 26. Jan. 98 i Svendborg. Student Silkeborg 15; cand. theol. 21; 15—16 Lærer Ungdomssk. »Korn- mod«; 21 Medhj. hos res. Kap. Set. Knuds K., Odense; 22 2den Kaldskap. smst.; 24 res. Kap. Nyborg-Hjulby; Medl. af Mghr. i Nyborg; 19—20 Fmd. f. Studenterkredsen; 24 Næstfmd. i Nyborg Højskoleforen. Litt. Arb.: Besørget Udgivelsen af Emil Kochs sidste Skrift: Syndsforladelse (24).

### NYBORG KØBSTAD.

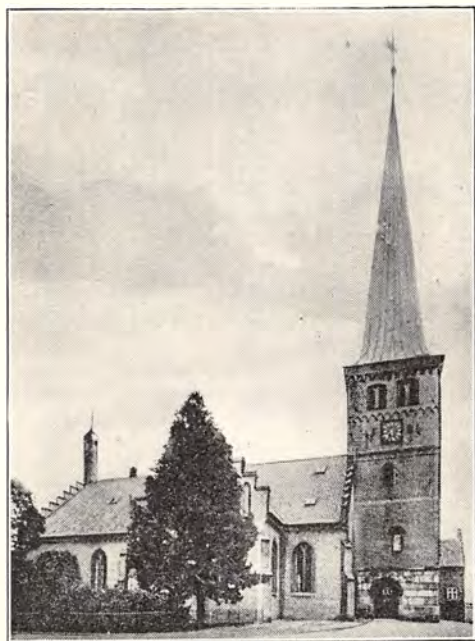

NYBORG KIRKE.

En anselig Murstensbygning i gotisk Stil, opført 1388; noget senere tilbygget to Ka- peller; 1581 opførtes Taarnet, som i 1588— 89 fik Spir; omfattende restaureret og del- vis ombygget 1870—71. Arkitekt: V. Tvede.

**Flintholm, Mads Christensen**, Sognepræst; f. 22. April 82 i Bregninge Sogn, Ærø; S. af Grdj. Hans Jørgensen og Hustru Maren Madsen; g. 17. Juli 31 m. Esther Poulsen, f. 21. Febr. 95 i Odense. Student Odense 03; cand. theol. 09; 09 Sekr. f. K.F.U.M. i Holstebrokkredsen; 10 Sognepr. og Skolelærer paa Venø; 14 Andenpr. Boddum-Ydby; 18 Sognepr. Harring-Stagstrup; 22 2den res. Kap. v. Aalborg Vor Frue Kirke;

**Andersen, Christian Salomon**, Kommunelæ- rer; f. 14. Dec. 78 i Lunde Mølle, Svindinge; S. af Møller Hans A. og Hustru Else Pedersen; g. 23. Dec. 04 m. Gerda Clausen, f. 25. Aug. 79 i Vindinge. Lærereks. Skaarup Sem. 97; forsk. mindre Kursus; 97 kst. Lærer Selde, Salling; 98 Flakkebjerg Ungdomshjem; 1. Maj 02 Nyborg komm. Skolev.; Medl. af Mghr. i Nyborg; siden 17 Medl. af Byraadet; tidl. Fmd. f. Værg.; tidl. Fmd. f. Vinding Herreds Lærerkreds.

**Egholm, Thøger**, Fabrikant; f. 15. Juli 79 i Harboøre; S. af Snedkerm. Bertel E. og Hustru Ane Katrine Nielsen; g. 8. Dec. 06 m. Karen Marie Jørgensen, f. 10. Febr. 84 i Nyborg. Siden 27 Ejer af Hermetikfabriken i Nyborg; 23 Medl. af Mghr. i Nyborg, Medl. af Forretningsudv.; 33 Vicebrandinspektør.

**Hansen, Anders**, Forstander, R. af Dbg.; f. 18. Jan. 67 i Skaarup v. Svendborg; S. af Møller Jørgen H. og Hustru Maren Andersen; g. 28. April 93 m. Sophie Friis. Lærereks. Skaarup Sem. 89; Lærer v. Svendborg Skolev.; 91 Lærer v. kgl. Døvtummesk. i Nyborg; 04 Inspektør





ved samme; siden 09 Forstander; 14 Medl. af Mghr. i Nyborg; 03—06 Medl. af Sogner. i Aunslev; Æresmedlem af College of Teachers of the Deaf, England. Litt. Arb.: Medredaktør af Volta Review, Washington, B. C., U. S. A.; Den kgl. Døvstummesk. i Nyborg 1891—1916; Masser af Artikler i Fagblade for Døveundervisning i Danmark, U. S. A., Frankrig, Spanien og Portugal.



**Hansen, Henriette Elisabeth Vilhelmine**, f. Økenholt, Frue; f. 26. Sept. 69 i Aalborg; D. af Christian Henry Ø. og Hustru Maren Severine Nielsen; g. 29. Maj 98 m. Poul H., f. 17. Juli 72 i Furreby. 23 Medl. af Mghr. i Nyborg; siden 27 Medl. af Best. f. Børnehjemmet; tidl. Medl. af Byraadet; Medl. af Nævningetinget.

**Hvidtfeldt, Olga**, Frue. Medl. af Mghr. i Nyborg.



**Magelund, Mads Peter Chr. Albrechtsen**, Overlærer; f. 14. Jan. 76 i Langaa pr. Rygaard; S. af Murerm. Hans A. M. og Hustru Martha Pedersen; g. 4. Aug. 06 m. Nanna Marie Hansen, f. 31. Okt. 75 i Maare, Svendborg Amt. Lærereks. Vordingborg Sem. 03; Aarskursus; Feriekursus; Tillægseks. i Tysk; Studierejser; 10. Juni 03 Lærer Esbjerg komm. Skolev.; 1. Okt. 18 Overlærer Nyborg Grundsk.; 1. April 33 Overlærer Nyborg komm. Realsk.; 26 Medl. af Mghr. i Ny-

borg; 14—18 Medl. af Ligningskomm. i Esbjerg og Kredsmd. f. Esbjerg Lærerk.; 22—33 Forstander f. Nyborg Aftensk.; siden 23 Fmd. f. Nyborg Højskoleforen.

**Møller, Bertha Henrikke**, Frk., fhv. Overlærer v. d. kgl. Døvstummeskole; f. 23. Febr. 68 paa Hæstrupgaard v. Hjørring; D. af Forpagter Sophus Benedikt M. og Hustru Metha Steenbrüggen. Lærerindeeks. Frk. Zahles Sem. 91; 1. Maj 92 ans. v. d. kgl. Døvt.skole i Nyborg; 1. Jan. 30 Overlærer smst.; 1. Aug. 33 Afsked; siden 22 Medl. af Mghr. i Nyborg. Litt. Arb.: Udarb. en Del Skolebøger til Brug for Døvstumme.



**Nielsen, Niels**, Landsretssagfører, R. af Dbg.; f. 6. Marts 72 i Vissenbjerg Sogn; S. af Bødkerm. Rasmus N. og Hustru Johanne Petersen; g. 28. Okt. 1900 m. Signe Marie Baungaard, f. 27. Marts 77 i Tiset Sogn. Nov. 16 Medl. af Mghr. i Nyborg, siden 19 Fmd.

**Nielsen, Niels Aage**, Værkmester; f. 19. Jan. 79 i Horsens; S. af Farverm. Andreas N. og Hustru Marie Sørensen; g. 30. Dec. 08 m. Kristine Hansen Gran, f. i Fredericia. Udd. som Snedker; 24 Medl. af Mghr. i Nyborg.

**Olsen, Ingeborg**, f. Jørgensen, Frue; f. 2. Okt. 86 i Sørup v. Svendborg; D. af Banearb. Niels J. og Hustru Kirstine Rasmussen; g. m. Lars Peder O., f. i Brenginge, Taasinge. 18 Medl. af Mghr. i Nyborg.



**Scheuer, Emil Hans Henrik**, Former; f. 1. Febr. 79 i Nyborg; S. af Støbem. Andreas S. og Hustru Dorthea Rasmussen; g. 22 Nov. 02 m. Anna Nielsigne Petersen, f. 10. Jan. 80 i Haarby Sogn. Siden 93 Former paa Jernstøberiet i Nyborg; Medl. af Mghr. i Nyborg; siden 12 Medl. af Best. f. Soc.dem. Foren. i Nyborg; siden 30 Kass. f. Formernes Fagforen.



**Stærmoser, Rasmus Chr.**, Kommunalærer, Kordegn; f. 13. Okt. 82 paa Thuro; S. af Købmd. R. Chr. S. og Hustru Christiane Rasmussen; g. 26. Dec. 05 m. Karoline Mathilde Nielsen, f. 24. Febr. 83 i Gudme Sogn. Lærereks. Skaarup Sem. 03; Tillægseks. i Engelsk og Tysk; 1. Nov. 04 Lærer og Organist Estvad Sogn; 1. Maj 08 Komm. lærer i Nyborg; 1. Jan. 22 till. Kordegn v. Nyborg K.; 21 Medl. af Mghr. i Nyborg.

**Sørensen, Søren**, Direktør; f. 11. Dec. 63 i Norring; S. af Skomager Jens S. og Hustru Maren Christiansdatter. Siden 17 Direktør f. Missionskurstedet Nyborg Strand; 19 Medl. af Mghr. i Nyborg; siden 18 Fmd. f. F. D. F.; Medl. af Reprstsk. f. Kr. Dagbl.; siden 03 Kass. f. Indre Miss. Børnehj. v. Vejle Fjord.



**Westergaard, Niels Laugesen**, Maler; f. 19. Marts 93 i Skern Sogn; S. af Malerm. Lauge Sørensen W. og Hustru Anna Nielsen; g. 7. Nov. 17 m. Marie Rebekka Kjær, f. 8. Aug. 92 i Herring. 16—19 Sergent af Reserven i Artilleriet; siden 20 Maler v. D. S. B.; 30 Medl. af Mghr. i Nyborg; siden 26 Fmd. f. Søndagssk. i Nyborg.



**Wilde, Poul Peter Tevis**, Købmand; f. 8. Dec. 81 i Nyborg; S. af Købmd. Albert W. og Hustru Nora Petersen; g. 2. Juli 11 m. Magda Gertz, f. 1. Febr. 90 i Nyborg. Siden 04 Købmd. i Nyborg; 32 Medl. af Mghr. i Nyborg.

## OURE SOGN.



OURE KIRKE.

Romansk Oprindelse; i sengotisk Tid er tilføjet Taarn; i det indre har Skibet fladt, pudset Loft, Koret Stjernerhælv og Taarnet Krydshælvning; den vestlige Del af Taarnrummet tjener som Vaabenhus.



**Stub, Sophus Nicolai**, Sognepræst; f. 20. Okt. 68 i Helsingør; S. af Driftsbest. Christian Engelstoft S. og Hustru Marie Galle; g. 19. Dec. 01 m. Inger Petersen, f. 7. Nov. 77 i Kbhvn. Student Lyceum 90; cand. theol. 99; Lærer; 01 ord. Medhj. Frederikssund-Oppesundby; 04 Kaldskap. Holbæk-Merløse; 12 Sognepr. Oure-Vejstrup; Fmd. f. Mghr. i Oure, Kass.; 26—33 Medl. af Tilsynsr. f. Vejstrup Pighjem.



**Christensen, Hans Alfred**, Smedemester; f. 15. Aug. 91 i Oure Sogn; S. af Smed Niels C. og Hustru Johanne Hansen; g. 15. Maj 21 m. Kristine Hvidtfeldt, f. 24. Aug. 96 i Oure Sogn. 26 Medl. af Mghr. i Oure; Kirketilsyn; Medl. af Sogner.

**Jørgensen, Anders**, Skovfoged; f. 26. April 62 i Oure Sogn; S. af Stenhugger Hans J. og Hustru Anna Marie Andersen; g. 5. Nov. 95 m.



Maren Knudsen, f. 1. Okt. 69 i Oure Sogn. 26 Medl. af Mghr. i Oure; Kirketilsyn.

**Madsen, M. N.**, Sognefoged, R. af Dbg.; f. 28. Sept. 60; S. af Grdj. Niels M. og Hustru Maren Rasmussen; g. 31. Jan. 87 m. Maren Rasmussen. Medl. af Mghr. i Oure; siden 06 Sognefoged i Oure; siden 24 Fmd. f. Tilsynsr. f. Vejstrup Pige hjem.



**Nielsen, Johanne**, f. Johansen, Frue; f. 17. Febr. 93 i Brahetrolleborg; D. af Banearb. Hans Peter J. og Hustru Maren Kristine Pedersen; g. 30. April 12 m. Niels N., f. 3. Juni 91 i Ollerup Sogn. 26 Medl. af Mghr. i Oure; Pgrdtilsyn.



**Pedersen, Johannes**, Gaardejer; f. 29. Aug. 65 i Oure Sogn; S. af Grdj. Peder Jensen og Hustru Karen Dinesdatter; g. 22. Dec. 86 m. Anna Marie Jørgensen, f. 13. Febr. 51 i Ringe Sogn (død 19). 26 Medl. af Mghr. i Oure Sogn; Kirketilsyn.

**Thygesen, Anders Christian**, Sadelmager; f. 31. Aug. 63 i Landet; S. af Sadelm. Hans T. og Hustru Marie Hansen; g. 21. Maj 88 m. Karen

Dansk Kirke-Stat II.



Dorthea T., f. 8. Okt. 60 i Sandager (død 20). 26 Medl. af Mghr. i Oure; Kirkevæрге; Revisor f. Prlønck.

### REFSVINDINGE SOGN.



REFSVINDINGE KIRKE.

Af romansk Oprindelse; i den senere Midaldler delvis ombygget og tilføjet Taarn; det indre er gotisk hvælvet.

**Rischel, E.**, Sognepræst. Fmd. f. Mghr. i Refsvindinge. (Se Kullerup).

**Andersen, Christian**, Skrædermester. Medl. af Mghr. i Refsvindinge.

**Bang, Hans**, Sognefoged. Siden Febr. 34 Medl. af Mghr. i Refsvindinge.



**Hansen, Hans Jens Oluf**, Vognmand; f. 20. Sept. 01 i Veterslev Sogn; S. af Væver Anders H. og Hustru Margrethe Andersen; g. 7.

Dec. 24 m. Karla Heiene, f. 3. Nov. 04 i Frørup. 33 Medl. af Mghr. i Refsvindinge; 27—30 Fmd. f. Soc.dem. Foren.



**Jensen, Jens Rasmus**, Gaardbestyrer; f. 5. Jan. 77 i Sandby Sogn; S. af Stenhugger Lars J. og Hustru Johanne Marie Rasmussen; g. 2. Marts 01 m. Inger Kristine Jensen, f. 15. Dec. 78 i Refsvindinge Sogn. 22 Medl. af Mghr. i Refsvindinge; Medl. af Pgrduv.

**Jensen, Johannes Marius**, Gaardejer; f. 26. Aug. 89 i Refsvindinge; S. af Grdj. Hans J. og Hustru Maren Kirstine Mortensen; g. 19. Juni 19 m. Signe Johanne Pedersen, f. 7. Okt. 89 i Fraugde. 26 Medl. af Mghr. i Refsvindinge; Kirkeværge og Kass.

**Pedersen, Martin**, Vejmænd. 33 Medl. af Mghr. i Refsvindinge.

**Tolstrup, Christen**, Gaardejer. Medl. af Mghr. i Refsvindinge. Død 28. Jan. 34.

## RINGE SOGN.

### RINGE KIRKE.

Fra romansk Tid; senere i Middelalderen forlænget; i sentgotisk Tid tilbyggedes Vaabenhus og to Kapeller; Taarnet var oprindeligt af Bindingsværk, men blev ombygget af Mursten 1614.

**Carlsen, Jens Kjør**, Sognepræst; f. 16. Dec. 66 i Engom v. Vejle; S. af Boelsmd. C. og Hustru; g. 17. Okt. 93 m. Marie Daugaard, f. 28. Febr. 68 i Hornstrup. Student Vejle 85; cand. theol 91; Manuduktør; 93 Sognepr. Tyregod-Vester; 02 Sognepr. Ø. Starup-V. Nebel; 15 Sognepr. Ringe; Fmd. f. Mghr. i Ringe; Rejsepr. f. Kirk. Samf. af 1898; Medl. af Naturfredningsnævnet. Litt. Arb.: Vinterprædikener (08); Vaarprædikener (14); Sommerprædikener (23); Ved Kirkeporten, Andagtsbog I-II (24—26); Fra Dødsningehjem til de levendes Land; 4 klass. Salmer af Grundtvig (27); Chr. Richardt (28); Brømbær (29); Digte, Afhdl. i Dsk. Kirket. og Kr. Julebog, Kirke og Folk; Medarb. Vejle A. Folkebl., Sorø Amtst. og Fyns Tid.

**Buch, Anders**, Gaardejer; f. 20. April 69 i Kirkeby; S. af Grdj. Anders B. og Hustru Maren Andersen; g. 31. Marts 04 m. Marie Knudsen, f. 19. Juli 78 i Egebjerg. Vallekilde Højsk. 88—89; 22 Medl. af Mghr. i Ringe; Tilsyn m.



Pgrd.; Medl. af Sundhedskomm.: Medl. af Best. f. Elektricitetsværket.



**Christoffersen, Lars Chr.**, Gaardejer; f. 5. Maj 65 i Vantinge; S. af Grdj. Hans C. og Hustru Birte Kirstine Pedersdatter; g. 5. Maj 98 m. Rasmine Christensen, f. 14. Juni 65 i Nybølle. I 24 Aar Medl. af Mghr. i Ringe; Tilsyn m. Pgrdj.; Vurdmd.; i 2 Perioder Medl. af Sogner.; Medl. af Best. f. Sygeplforen.; Fmd. f. Kreaturfors.



**Eriksen, Knud**, Gaardejer; f. 22. Jan. 62 i Sødinge; S. af Grdj. Erik Knudsen og Hustru Kirsten Povlsen; g. 18. Okt. 89 m. Maren Kristine Christensen, f. 31. Dec. 64 i Sødinge. Medl. af Mghr. i Ringe; 97—03 Medl. af Sogner.; 03—15 Vurdmd. t. Ejendomsstyrelse; Voldgiftsdommer for Husdyr.

**Henriksen, Henrik Magnus**, Førstelærer; f. 10. Febr. 75 i Lørup, Svendborg Amt; S. af Bødkerm. Hans H. og Hustru Karen Marie Rasmussen; g. 23. Okt. 05 m. Elise Marie Christensen, f. 21. Okt. 72 i Bjerringbro. Lærereks. Blaagaards Sem. 02; 1. Sept. 03 Andenl. Hjerminde Sk.; 1. Nov. 04 Enel. Lyngsø Sk.; 1. Nov. 08 Førstel. Brangstrup Sk.; 20 Medl. af Mghr. i Ringe; fra 23 Fmd. og Regnskabsf. f. Lærerst. Sygek. (Syge-



fors.); Fmd. f. Dsk. Fredsforen. Lærerk. og Medl. af Hovedbest. f. Dsk. Freds- og Folkeforb.-foren.; Stifter af og Fmd. f. Ringe Museum. Litt. Arb.: En historisk Skildring: »Fra Hovbonde til Selvejrbonde« (19).



**Jepsen, Herluf**, Førstelærer; f. 25. Febr. 79 i Brøndum, Ribe Amt; S. af Lærer og Kirkesanger Niels Petersen J. og Hustru Ane Theodora Petersen; g. 11. Nov. 04 m. Cecilie Kristine Marie Rasmussen, f. 22. Juni 82 i Odense. Lærereks. Jelling Sem. 1900; Aarskursus; 1. Sept. 1900 Hjælpel. Havbro Sk.; 1. Maj 02 Andenl. Krarup Sk., Svendborg Amt; 1. Jan. 04 Førstel. Havbro Sk.; 15. Juni 11 Førstel. Ringe Kirkesangersk.; 1. Sept. 20 Førstel. Ringe ny Kommsk.; 26 Næstfmd. f. Mghr. i Ringe; fra 29 Fmd. f. Ringe Højskoleforen.; fra 23 Fmd. f. Grønseforen. f. Sydfyn, fra 25 Medl. af Hovedbest.; fra 29 Medl. af Best. f. Ryslinge Højsk. Litt. Arb.: Sønderjylland tabt og vundet (20); Politik og Kristendom (23); Det nationale Arbejde (30); Art. omhdl. Kirke- og folkel. Spørgsm., navnlig danske Salmedigtere.

**Kaaber, O.**, Tandlæge. Medl. af Mghr. i Ringe.

**Mortensen, Marinus**, Mejeribestyrer; f. 22. Marts 73 i Vittrup; S. af Grd. Jørgen M. og Hustru Jensine Jensen; g. 8. Sept. 99 m. Johanne Hansen, f. 29. Aug. 76 i Gislev. Mejeriskoleeks. Ladelund; lært paa Lindknud Mejeri; derefter Mejerist Gislev; Bestyrer Lindknud og Aale og dernæst Ringe Mejeri; 27 Medl. af Mghr. i Ringe; tidl. Medl. af Best. f. Hjælpek.

**Olsen, Jens Peder**, Tømrer; f. 26. Nov. 90 i Valore; S. af Husmd. Hans O. og Hustru Karen Andersen; g. 14. Maj 16 m. Anna Rasmussen, f. 9. Okt. 94 i Nr. Søby (død 9. Sept. 33). Valle-



kilde Højsk. 13—14; 26 Medl. af Mghr. i Ringe; Fmd. og Kass. f. Tømrernes Fagforen.

**Rasmussen, Anna Jensine**, f. Nielsen, Fru; f. 17. Febr. 89 i Maareskov, Herrested Sogn; D. af Husmd. Kristoffer N. og Hustru Kristiane Jensen; g. 9. April 12 m. Frands Albrecht R., f. 22. Febr. 71 i Bolteskov, Ringe Sogn. 30 Medl. af Mghr. i Ringe; Medl. af Kgrdudv.

#### RYSLINGE SOGN.



RYSLINGE KIRKE.

Romansk Kampestensbygning; i Slutningen af det 16. Aarh. ombygget og tilføjet Taarn; i 1844 opførtes en Korsfløj.



**Nielsen, Ejnar**, Sognepræst; f. 9. Nov. 1900 i Hjørring; S. af Overpostbud Christian Theodor N. og Hustru Kirsten Marie Andersen; g. 18. Juli

26 m. Anna Elisabeth Olesen, f. 27. Nov. 1900 i Stouby. Student Hjørring 18; cand. theol. 26; 20—22 Lærer Lollands Højsk.; 26—27 ord. Medhj. Grønland (Godthaab); 27—30 Førstepr. Grønland (Egedesminde); 31 Sognepr. Ryslinge; Fmd. f. Mghr. i Ryslinge.



**Danielsen, H. Fr.**, Husmand; f. 31. Jan. 82 i Ryslinge; S. af Husmd. Morten Mikael D. og Hustru Ane Kirstine Hansen; g. 21. Juli 28 m. Astrid Hansen, f. 25. Febr. 86 i Ørbæk. 30 Medl. af Mghr. i Ryslinge.



**Hansen, Hans Peter**, Gaardejer; f. 31. Jan. 85 i Ryslinge; S. af Grdj. Erik H. og Hustru Jutta Nielsen; g. 26. Okt. 11 m. Kirsten Mægaard, f. 23. Marts 85 i Ryslinge. Tune Landbrsk. 09—10; siden 26. Okt. 11 Grdj.; 1. Dec. 26 Medl. af Mghr. i Ryslinge; 21—25 Medl. af Sogner.; Fmd. f. Elektricitetsværket; Fmd. f. Friskolen.

**Jørgensen, Niels**, Gaardejer; f. 12. Nov. 76 i Havndrup; S. af Grdj. Knud J. og Hustru Johanne Andersen. Vejstrup Højsk. 97—98; Landbrsk. 04—05; siden 07 Grdj.; 32 Medl. af Mghr. i Ryslinge; Medl. af Kgrdudv.; Fmd. f. Brugsforen.; Fmd. f. Andelskass.; Medl. af Best. f. Ryslinge Valgmgh.

**Munk, Søren Anker**, Gaardejer; f. 28. Marts 73 i Sejling pr. Silkeborg; S. af Grdj. Kristian M. og Hustru Mette Marie Nielsen; g. 29. Sept. 04 m. Marie Katarina Rasmussen, f. 29. Sept. 80 i Ryslinge. 30 Medl. af Mghr. i Ryslinge;



Kass. f. Prlønkk.; Revisor f. Ryslinge Andels-spærek.; tidl. i 18 Aar Medl. af Skolekomm.



**Pedersen, Frederik Kristian**, Førstelærer; f. 21. Febr. 92 i Mygdal Sogn; S. af Førstel. Jens P. og Hustru Ingeborg Marie Faaborg; g. 7. Nov. 19 m. Augusta Mølgaard, f. 5. Nov. 95 i Middelfart. Lærereks Gedved Sem. 17; 1. Dec. 19 Friskolel. Gudum v. Lemvig; 1. Febr. 22 Førstel. Kollund, Ringkb. Amt; 1. Dec. 24 Førstel. Ryslinge; 26 Medl. af Mghr. i Ryslinge.

**Rasmussen, Rasmus Kristen**, Gaardejer; f. 31. Aug. 80 i Ryslinge; S. af Husmd. Lars R. og Hustru Frederikke Jensen; g. 30. April 04 m. Karen Larsen, f. 17. Juni i Sdr. Højrup. 26 Medl. af Mghr. i Ryslinge, Næstfmd.; Fmd. f. Pgrdudv.; Medl. af Værger.; Fmd. f. Sundhedskomm.

**Sørensen, Aksel**, Mejeribestyrer. Medl. af Mghr. i Ryslinge.



RYSLINGE PRÆSTEGAARD.  
Opført 1842 af Sognepræst, senere Biskop  
i Viborg H. O. Laub.

## SKELLERUP SOGN.



SKELLERUP KIRKE.

En romansk Murstensbygning; Taarn og Vaabenhus er sengotiske Tilbygninger; det indre er gotisk hvælvet.



**Ruth, Carl Viggo Andersen**, Sognepræst; f. 28. Juni 03 i Britisk Indien; S. af Missionær i Indien Johan Andersen og Hustru Anna Nielsen; g. 30. Juni 29 m. Astrid Jørgensen, f. i Højrup. Student Stenhus 20; cand. theol. 28; 28 præstev. Medhj. Terslev-Østrup; 29 Sognepr. Skellerup-Ellinge; Medl. af Mghr. i Skellerup. Kass. Litt. Arb.: Sæt Kirken paa Plads (32).

**Hansen, Ane Kirstine**, Frue. Medl. af Mghr. i Skellerup.

**Hansen, Laurits**, Tømrermester. Medl. af Mghr. i Skellerup.

**Jørgensen, Andreas**, Gaardejer. Medl. af Mghr. i Skellerup.

**Jørgensen, Rasmus**, Bestyrer. Medl. af Mghr. i Skellerup.

**Pedersen, Anders Henrik**, Gaardejer; f. 16. Marts 89 i Aunslev Sogn; S. af Grdj. Jens P. og Hustru Maren Nielsen; g. 31. Dec. 22 m. Johanne Pedersen, f. 23. Okt. 94 i Hundested. Askov og Frborg Højsk.; Dalum Landbrsk.; siden 25 Grdj.; siden 30 Fmd. f. Mghr. i Skellerup.

**Pedersen, Jens**, Gaardejer; f. 14. Marts 71 i Biskopstaarup; S. af Grdj. Peder Knudsen og Hustru Karen Hansen; g. 9. Sept. 97 m. Rasmine Lavrine P., f. 24. Juli 75 i Møllegaard, Skellerup. Siden 97 Ejer af Fødegaarden; 30 Medl.



af Mghr. i Skellerup; Næstfmd. og Kass.; 29 Medl. af Sogner.; 23 Fmd. f. Elektricitetsforen.

## SVINDINGE SOGN.



SVINDINGE KIRKE.

Den nuværende Bygning er opført 1571—78 af Christopher Walkendorff og blev indviet 1577; det indre er hvælvet; restaureret indvendig 1853.



**Mørch, Helmer**, Sognepræst; f. 5. April 02 i Herlufsholm; S. af Lektor Aage M. og Hustru Benedicte Andrea Holdt. Student Herlufsholm 21; cand. theol. 28; 1. Marts 29 ord. Medhj. Sct.

Mortens K., Næstved; 1. Marts 30 ord. Medhj. Øde Førslev; 14. Febr. 32 Sognepr. Svindinge; Fmd. f. Mghr. i Svindinge.

**Andersen, Lars Sigmund**, Proprietær; f. 27. Dec. 63 i Flødstrup; S. af Grdj. Anders A. og Hustru Ane Marie Hansen; g. 3. Jan. 01 m. Anna Sofie Sørensen, f. 17. April 72 i Melby. 22 Medl. af Mghr. i Svindinge, Næstfmd.



**Christensen, Niels**, Husejer; f. 19. Marts 76 i Ørbæk; S. af Tømrer Christen Andersen og Hustru Maren Olsen; g. 21. April 11 m. Jørgine Petrine Jørgensen, f. 24. Maj 85 i Frørup Sogn. 24 Medl. af Mghr. i Svindinge.

**Hansen, Karen**, f. Petersen, Frue; f. 8. Marts 85 i Balslev Sogn; D. af Rebslager Hans P. og Hustru Kirstine Rasmussen; g. 9. Dec. 10 m. Knud Laurits H., f. 25. Juli 63 i Gislev. 30 Medl. af Mghr. i Svindinge.



**Hansen, Mette Karoline**, Frk., Forskolelærerinde; f. 27. Maj 76 i Rousthøje, Grimstrup Sogn; D. af Grdj. Hans Peter H. og Hustru Mette Pedersen. Udd. som Vinterlærerinde paa Kvindesk. i Houen 94; Lærerindeeks. Vejle Forskolesem. 08; forsk. mindre Kursus; 95—96 Vinterlærerinde i Maltbæk; 97—99 i Brixbøl v. Esbjerg; 1. Maj 1900 Vikar i Sall v. Hammel; 1. April 01—1. Maj 07 Pogeskolelærerinde i Lading pr. Mundelstrup; 1. Jan. 09 Forskolelærerinde i Seest pr. Kolding; 1. Juni 10 i Svindinge; 22 Medl. af Mghr. i Svindinge, Kass.; tidl. Medl. af Værger.; Fmd. f. Sognebogs.

**Larsen, Lars**, Gaardejer; f. 21. Dec. 78 i Øksendrup; S. af Grdj. Jens L. og Hustru Ka-

ren Pedersen; g. 15. Aug. 16 m. Jutta Skov, f. 22. Juli 90 i Stenstrup. 22 Medl. af Mghr. i Svindinge.



**Rasmussen, Hans**, Gaardejer; f. 1. April 74 i Svindinge; S. af Grdj. Mads R. og Hustru Mette Marie R.; g. 22. Sept. 08 m. Johanne Nielsine Petersen, f. 29. Nov. 87 i Svindinge. Medl. af Mghr. i Svindinge; Kirkeværg.

## SØLLINGE SOGN.

### SØLLINGE KIRKE.

Af romansk Oprindelse; i sengotisk Tid opførtes Taarnet, hvis Rum fra 1693 benyttedes som Skolestue, men efter en Istandsættelse 1863 tjener som Vaabenhus.

**Rudolph, Christian Paulsen**, Sognepræst; f. 23. Dec. 1900 i Galsted, Agerskov Sogn, Sdrjyll.; S. af Grdj. Peter B. R. og Hustru Ingeborg K. Wind; g. 24. Nov. 27 m. Ruth Bang, f. 18. April 06 i Græsted Sogn. Einjåhrig-Freiwilligen Ex. Haderslev Gymn. 18; Student Ribe 21; cand. theol. 27; 18—19 indkaldt til tysk Militærtj.; 27 Sognepr. Søllinge-Hellerup; Fmd. f. Mghr. i Søllinge; 29—33 Fmd. f. Værger.



**Kristiansen, Kristian**, Gaardejer; f. 26. Marts 84 i Havndrup, Hellerup Sogn; S. af Grdj. Hans



K. og Hustru Katrine Larsen; g. 12. Juni 20 m. Augusta K. Lundgaard, f. 30. Jan. 86 i Ravnstrup, Gislev Sogn. Dalum Landbrsk. 09—10; siden 18 Grdj.; 25 Medl. af Mghr. i Søllinge, 25—27 Fmd.; 25 Medl. af Sogner.; 26 Medl. af Best. f. Venstrevælgerforen.; 27 Sognefoged.



**Larsen, Hans Peter**, Gaardejer; f. 18. Nov. 86 i Eskildstrup By; S. af Grdj. Rasmus Kristian L. og Hustru Laura Cecilie Rasmussen; g. 24. Sept. 15 m. Anna Margrethe Steffensen, f. 10. Marts 90 i Søllinge. Medl. af Mghr. i Søllinge; Tilsyn m. Pgrdjord.

**Nielsen, Carl**, Møllebestyrer. Medl. af Mghr. i Søllinge.

**Nygaard, S. Anders**, Partikulier; f. 14. Maj 66 i Nørre Nissum. Medl. af Mghr. i Søllinge.



**Rasmussen, Rasmus**, Skomager; f. 30. Juli 83 i Birkum, Fraugde Sogn; S. af Vejmd. Lars Kristian R. og Hustru Karen Marie Sørensen; g. 19. April 12 m. Marie R., f. 20. April 88 i Ellested. 20 Medl. af Mghr. i Søllinge; Tilsyn m. Kirke og Pgrd.



SØLLINGE PRÆSTEGAARD.

## SØNDER HØJRUP SOGN.



SØNDER HØJRUP KIRKE.

En romansk Kampestensbygning; i den seneste Middelalder tilføjedes Taarn, hvis Overbygning blev fjernet i det 18. Aarh.; det indre er hvælvet.

**Winther, Hans**, Sognepræst; f. 8. Febr. 69 i Kattrup v. Horsens; S. af Grdj. W. og Hustru; g. 17. Juli 1900 m. Ingeborg Christensen, f. 3. Juli 71 i Kbhvn. Student Horsens 88; cand. theol. 94; 91 Lærer Kellerske Aandssvageanst.; 1900 Sognepr. Mou v. Aalborg; 14 Sognepr. Sønder Højrup-Aarslev; Fmd. f. Mghr. i Sønder Højrup.



**Andersen, Christian Martin**, Gaardejer; f. 13. Juli 82 i Pederstrup; S. af Grdj. Rasmus A. og Hustru Ane Kathrine Kristensen; g. 14. Sept. 16 m. Elisabeth A., f. 5. Okt. 93 i Refsnæs. 27 Medl. af Mghr. i Sønder Højrup.



**Hansen, Kristen**, Gaardejer; f. 25. April 87 i Kimmerslev; S. af Sognefoged Anders Peter H. og Hustru Marie Jensen; g. 10. Marts 17 m. Ane Bigaard, f. 21. April 85 i Haastrup. 26 Medl. af

Mghr. i Sønder Højrup; Kass.; 28 Medl. af Sogner.



**Hansen, Marie**, f. Jensen, Frue; f. 5. Aug. 78 i V. Hæsinge; D. af Vævermester Jens Jørgensen og Hustru Mette Kathrine Madsen; g. 4. Nov. 03 m. Smed H. P. H., f. 5. Marts 75 i Brahetrolleborg Sogn. 29 Medl. af Mghr. i Sønder Højrup.



**Larsen, Kristine Louise**, f. Kristensen, Frue; f. 1. Sept. 89 i Pederstrup; D. af Grdj. Jens K. og Hustru Karen K.; g. 25. Juli 13 m. Grdj. L. P. L., f. 9. Okt. 79 i Ore. 21 Medl. af Mghr. i Sønder Højrup.

**Pedersen, J.**, Gaardejer. Medl. af Mghr. i Sønder Højrup.



**Pedersen, Peder**, Gaardejer; f. 24. Sept. 62 i Ellested; S. af Grdj. Peder Hansen og Hustru Karen Pedersdatter; g. 25. Nov. 98 m. Maren Hansen, f. 2. Juni 67 i Svinninge. 30 Medl. af Mghr. i Sønder Højrup, Næstfmd, Kass.; Kirkeværg.

## TAARUP KIRKEDISTRIKT.



TAARUP FILIALKIRKE.

Opført 1883 efter Tegning af Arkitekt J. Eckersberg; Taarnspiret er senere ombygget; det indre er tøndehvælvet.

**Gøhr, N. H. B.**, Sognepræst. Fmd. f. Mghr. i Taarup. (Se Frørup.)



**Andersen, Anders**, Gaardejer; f. 10. Okt. 90 i Taarup; S. af Grdj. Anders A. og Hustru Kirstine Jensen; g. 27. April 17 m. Cecilie A., f. 13. Marts 93 i Vindinge Sogn. 30 Medl. af Mghr. i Taarup.

**Dyhr, Rasmus**, Gaardejer, Sogneraadsformand. Medl. af Mghr. i Taarup.



**Jensen, Jens Edvard**, Førstelærer; f. 6. April 91 i Næsbyhovedbroby; S. af Grdj. Mads J. og Hustru Karen Nielsen; g. 15. Jan. 15 m. Hansigne Dorthea Johansen, f. 22. Juli 91 i Sdr. Vilstrup. Lærereks. Gedved Sem. 13; 13 Hjælpel. v. Elholm Frisk.; 14 Vikar Nr. Næraa; 14 Andenl. Rolfsted Sk.; 1. Maj 17 Førstel. Taarup Sk.; 22 Medl. af Mghr. i Taarup, Kass.



**Larsen, Rasmus**, Gaardejer; f. 14. Maj 69 i Ryslinge; S. af Grdj. Lars Rasmussen og Hustru Maren Andersen; g. 4. April 15 m. Dagmar Henriette Lindhart, f. 4. April 81 i Randers. 26 Medl. af Mghr. i Taarup; Næstfmd.

**Madsen, Mads Peter**, Træskomand; f. 18. April 70 i Frørup; S. af Husmd. Lars M. og Hustru Maren Kirstine Hansen; g. 9. Maj 96 m. Maren Christensen, f. 20. Okt. 73 i Frørup Sogn. 30 Medl. af Mghr. i Taarup; Medl. af Valgbest.



**Rasmussen, Sofie**, f. Hansen, Frue; f. 2. Febr. 75 i Allerup Sogn; D. af Træskomd. Rasmus H. og Hustru Ane Sofie Larsen; g. 2. Febr. 95 m. Hans Peter R., f. 19. Okt. 63 i Gestelev Sogn. 30 Medl. af Mghr. i Taarup.

#### ULLERSLEV SOGN.

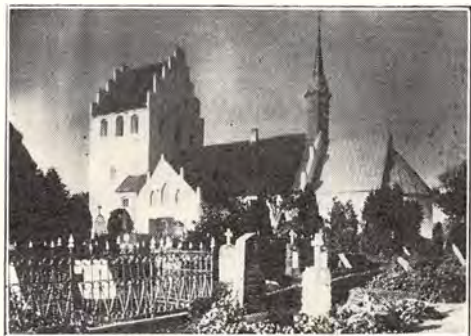

ULLERSLEV KIRKE.

Kirken har bevaret sin romanske Grundstamme; i sengotisk Tid er tilbygget Taarn og Vaabenhuis; det indre er gotisk hvælvet.

**Barfod-Petersen, C. B.**, Sognepræst. Medl. af Mghr. i Ullerslev. (Se Flodstrup).



**Brandt, Ferdinand**, Møllebygger; f. 8. April 54 i Aunslev Sogn; S. af Møller Karl B. og Hustru Karen Madsen; g. 15. Aug. 90 m. Anne Kirstine Andersen, f. 6. Juli 68 i Ullerslev Sogn. Siden 90 Møllebygger i Ullerslev; 21 Medl. af Mghr. i Ullerslev; Kirkevæрге.



**Hansen, Gertrud**, f. Jeppesen, Frue; f. 23. Nov. 84 i Gislev Sogn; D. af Grdj. Jeppe Frandsen og Hustru Marie Rasmussen; g. 21. Okt. 14 m. Grdj. Anders Jakob H., Saksegaarden, f. 12. Maj 84 i Fraugde Sogn. Roskilde Højsk. 07; 29 Medl. af Mghr. i Ullerslev; siden 30 Fmd. f. Ullerslev Husmoderforen.; Medl. af Best. f. Sygeplforen. og Foredragforen.



**Jensen, Niels**, Gaardejer; f. 10. April 65 i Ullerslev Sogn; S. af Grdj. Hans J. og Hustru Johanne Marie Hansen; g. 16. Okt. 08 m. Nielsine Knudsen, f. 25. Nov. 75 i Ullerslev Sogn. Dalum Landbrsk. 89—90; siden 05 Ejer af Bredmægaard, Ullerslev Sogn; 27 Medl. af Mghr. i Ullerslev; Næstfmd.; 09—21 Medl. af Sogner.

**Mortensen, Rasmus Martin**, Gaardejer; f. 4. Juni 69 i Ullerslev Sogn; S. af Grdj. Hans M. og Hustru Margrethe Rasmussen; g. 27. Sept. 01 m. Gertrud Marie Poulsen, f. 3. Maj 78 i



Birkende. Landbrugsinstituttet Odense 91—92; siden 01 Grdj. i Ullerslev; 26 Medl. af Mghr. i Ullerslev, Fmd.; 33 Medl. af Sogner.; siden 11 Fmd. f. Elektricitetsværket.

**Rasmussen, Niels Wilhelm**, Landpostbud; f. 2. Sept. 77 i Ullerslev Sogn; S. af Købmd. Knud Chr. R. og Hustru Laura Corfitzen; g. 14. Juni 02 m. Camilla Jørgensen, f. 29. Maj 82 i Ullerslev Sogn. 03—10 Landpostbud i Langeskov; siden 10 i Ullerslev; 26 Medl. af Mghr. i Ullerslev; Revisor; siden 19 Hovedkass. f. Landpostbudene i Danmark; siden 31 komm. Revisor.



**Salling, Andrea**, f. Jørgensen, Frue; f. 23. Sept. 82 i Hundslev Sogn; D. af Landpostbud Jens Andreas J. og Hustru Elisabeth Rasmussen; g. 24. April 05 m. Lærer Poul Emil S., f. 19. Febr. 80 i Odder. 22 Medl. af Mghr. i Ullerslev; Kass.



**Vindeballe, Karl**, Købmand; f. 27. Dec. 79 i Ullerslev Sogn; S. af Uddeler Erik Peter V. og Hustru Maren Hansen; g. 29. Dec. 06 m. Anna Kristine Hansen, f. 28. Aug. 82 i Ellinge

Sogn. Siden 23 Købmd. i Ullerslev; 27 Medl. af Mghr. i Ullerslev; Kass. f. Prlønkk.; 29—33 Fmd. f. Hjælpek.

## VEJSTRUP SOGN.

### VEJSTRUP KIRKE.

Oprindelig en romansk Kampestensbygning; ombygget og udvidet i sentgotisk Tid; efter 1589 tilføjet det slanke Taarn og Vaabenhuset; Skibet har fladt, pudset Loft, Koret Krydshvælvning.

**Stub, S. N.**, Sognepræst. Fmd. f. Mghr. i Vejstrup. (Se Oure).

**Andersen, Peder**, Murer; f. 2. Juni 78 i Brylle Sogn; S. af Arbmd. Niels A. og Hustru Marie Elisabeth A.; g. 20. Maj 03 m. Karoline Kirstine Hansen, f. 14. Maj 82 i Vissenbjerg Sogn. 26 Medl. af Mghr. i Vejstrup; Medl. af Udv. f. Kirken og Kirkebøssen.



**Didriksen, Peder**, Skomagermester; f. 23. Marts 76 i Svendborg; S. af Grdj. Poul D.; g. 26. Sept. 08 m. Johanne Larsen, f. 30. Jan. 80 i Skaarup. 18 Medl. af Mghr. i Vejstrup; Kirkevæрге; Kass. f. Kirkek.



**Dissing, Thøger**, fhv. Forstander; f. 6. Nov. 64 i Erslev, Mors; S. af Tækkemd. Christen D.

og Hustru Margrethe Aachmann; g. 28. Maj 98 m. Karen Rasmussen, f. 4. Juni 77 i Vejstrup Sogn. Medl. af Mghr. i Vejstrup; Fmd. f. Svendb. Amts hist. Samf.; Forretnf. f. Brugsforen.



**Granhøj, Hjalmar**, Gaardejer; f. 20. Febr. 96 i Vejstrup Sogn; S. af Grdj. Hans G. og Hustru Anna G. 30 Medl. af Mghr. i Vejstrup; Tilsyn m. Pgrd.



**Nørgaard, Anders**, Valgmenighedspræst; f. 24. April 79 i Alstrup; S. af Grdj. Peder Christian N. og Hustru Inger Vejby; g. 1. Sept. 08 m. Helene Bohnfeldt, f. 23. Aug. 84 i Haderslev. Student 1900; cand. theol. 05; 05 Lærer Vraa Højsk.; 07 ord. Medhj. Eltang-Sdr. Vilstrup; 10 Valgmghpr. Hjarup-Skanderup; 17 Valgmghpr. Vejstrup; 3. Periode Medl. af Mghr. i Vejstrup. Litt. Arb.: Udsyn over den kristne Menigheds Levnedsløb I—II (27—28); Kirkemarken (29); Vejstrup Valgmenighed og dens Forhistorie (25); Mellem Drøm og Dag (30); Mørkningstanker (32).



**Petersen, Gerda**, Frk., Fotograf; f. 28. Jan. 90 i Vejstrup; D. af Malerm. Knud P. og Hustru Johanne Poulsen. 18 Medl. af Mghr. i Vejstrup; Kirketilsyn.

## VINDINGE SOGN.



VINDINGE KIRKE.

En ualmindelig smuk og anselig Murstensbygning, der nu har Korsform; den tidligere romanske Kirke fra 1181 er helt ombygget i gotisk Tid i sin nuværende Form og overhvælvet.



**Skydsgaard, Jørgen Christian Pedersen**, Sognepræst; f. 15. Febr. 68 i Vemb; S. af Indremissionær Peter S. og Hustru Karen Jørgensen; g. 26. Okt. 97 m. Anna Margrete Buhl, f. 26. Okt. 70 i Fredericia. Student Fredericia 87; cand. theol. 93; 94 pers. Kap. Hejls-Harte-Bramdrup; 97 Sognepr. Naur-Sir; 01 Sognepr. Sdr. Næraa; 13 Sognepr. Vindinge; Medl. af Mghr. i Vindinge.

**Christiansen, Chr.**, Gaardejer, Sulkendrup. Fmd. f. Mghr. i Vindinge.



**Hansen, Jørgen Axel**, Proprietær; f. 30. Sept. 97 i Aunslev Sogn; S. af Grdj. Peder H. og Hustru Ane Kirstine Paulsen; g. 2. Juli 21 m. Gudrun Henriksen, f. 14. Aug. 94 i Lillebrænde. 30 Medl. af Mghr. i Vindinge.

**Hansen, Rasmus**, Gaardejer; f. 12. Juni 77 i Vindinge Sogn; S. af Grdj. Jens H. og Hustru

Maren Larsen; g. 22. Sept. 03 m. Anna Marie Madsen, f. 28. Aug. 82 i Skellerup. 26 Medl. af Mghr. i Vindinge.

**Jørgensen, Hans**, Gaardejer; f. 10. Okt. 63 i Rønninge Sogn; S. af Grdj. Niels J. og Hustru Maren Hansen; g. 5. Marts 91 m. Maren Kirstine Larsen, f. 31. Jan. 65 i Taarup. 26 Medl. af Mghr. i Vindinge.



**Jørgensen, Jørgen**, Baneformand; f. 9. Febr. 67 i Turup; S. af Gartner Mads J. og Hustru

Marie J.; g. 17. Dec. 90 m. Marie Kristine Hansen, f. 6. April 70 i Dømmestrup. 20 Medl. af Mghr. i Vindinge; Næstfmd.

**Knudsen, Kristoffer**, Kreaturhandler, Pilshuse. Medl. af Mghr. i Vindinge.

**Markvardsen, Peter**, Maler; f. 16. Sept. 90 i Taars Sogn; S. af Murer Peter M. og Hustru Thomine Andersen; g. 6. Okt. 15 m. Mathilde Kristine Hansen, f. 16. Sept. 87 i Egense. 26 Medl. af Mghr. i Vindinge.



VINDINGE PRÆSTEGAARD.

#### ØKSENDRUP SOGN.



ØKSENDRUP KIRKE.

Romansk Oprindelse; i sentgotisk Tid forlænget, overhvalvet og tilbygget Taarn og Vaabenhus.

**Hansen, N. P.**, Sognepræst. Medl. af Mghr. i Øksendrup. (Se Langaa).

**Larsen, Katrine**, f. Skytte, Frue; f. 29. Marts 94 i Vester Aaby; D. af Tækkemd. Mads Hansen S. og Hustru Sofie Sørensen; g. 3. Nov. 12 m. Karl L., f. 6. Nov. 88 i Nr. Søby. 30 Medl. af Mghr. i Øksendrup.



**Lyder, Karen**, f. Poulsen, Frue; f. 26. Maj 82 i Gudbjerg Sogn; D. af Rentier Hans P. og Hustru Maren Jørgensen; g. 23. Sept. 04 m. Niels L., f. 20. Marts 81 i Gudbjerg Sogn. 26 Medl. af Mghr. i Øksendrup.

**Nielsen, Aage**, Sognefoged. Fmd. f. Mghr. i Øksendrup.

**Nielsen, Christian**, Gaardejer; f. 19. Okt. 84 i Øksendrup; S. af Grdj. Niels N. og Hustru Maren N.; g. 1. Okt. 19 m. Anne Jensigne N., f. 13. Febr. 89 i Svindinge. 30 Medl. af Mghr. i Øksendrup.

**Pedersen, Peder**, Karetmager; f. 16. Febr. 81 i Taarnborg Sogn; S. af Boelsmd. Niels P. og Hustru Anna Nielsen; g. 6. Dec. 10 m. Jo-



hanne Marie Hansen, f. 10. Nov. 84 i Ullerslev. 20 Medl. af Mghr. i Øksendrup; Kass.; Kirkevæрге.



**Strarup, Hans**, Gaardejer; f. 23. Juni 91 i Øksendrup; S. af Grdj. Jørgen S. og Hustru Kirsten Rasmussen; g. 18. Nov. 22 m. Kristine Pedersen, f. 26. April 02 i Øksendrup. 30 Medl. af Mghr. i Øksendrup.

#### ØRBÆK SOGN.



ØRBÆK KIRKE.

Oprindelig en romansk Bygning; i sentgotisk Tid delvis ombygget og tilføjet Taarn og Vaabenus; det indre er gotisk hvælvet; restaureret 1870 og i 1932, da de gamle Kalkmalerier blev fremdraget af Kunstmaler Lindberg.

**Beyer, Rasmus Peter**, Sognepræst; f. 4. Sept. 88 i Voldby; S. af Grdj. Rasmus B. og Hustru Ane Johanne Christensen; g. 21. Juli 17 m. Anna Elisabeth Therkildsen, f. 27. Febr. 90 i Ildved. Lærereks. 10; Tillægsprøve til mat.



Artium 27; cand. theol. 31; Lærer Nr. Nebel og Læborg; 1. Okt. 13 Førstelærer Bislev Sk.; 1. Maj 21 Førstel. Barløse Sk.; 1. Aug. 25 Førstel. Haverslev Sk.; 8. Marts 31 Sognepr. Ørbæk; Medl. af Mghr. i Ørbæk. Litt. Arb.: Fra den gamle Skolegaard, Digte (19).

**Andersen, Just**, Gaardejer; f. 9. April 80 i Ellested Sogn; S. af Husmd. Niels A. og Hustru Johanne Hansen; g. 9. Juni 10 m. Ane Kirstine Lindholm, f. 18. Juni 84 i Ørbæk. 22 Medl. af Mghr. i Ørbæk; Medl. af Kgrdudv.



**Andersen, Niels**, Isenkræmmer; f. 10. Febr. 69 i Sdr. Broby; S. af Husejer Hans A. og Hustru Karen Dorthea Nielsen; g. 25. April 1900 m. Maren Hansen, f. 28. Nov. 73 i Frørup. 10 Medl. af Mghr. i Ørbæk.



**Hansen, Christian**, Uddeler; f. 15. Okt. 72 i Herfølge; S. af Best. Hans H. og Hustru Johanne Margrete H.; g. 25. Febr. 08 m. Anna Larsen, f. 30. Jan. 87 i Kustrup. 26 Medl. af Mghr. i Ørbæk.

**Hansen, Hans Peter**, Sogneraadsformand; f. 27. Dec. 82 i Ørbæk; S. af Bødker Lars H. og



Hustru Maren Rasmussen; g. 18. Dec. 32 m. Astrid Knudsen, f. 26. Maj 87 i Odense. 16 Medl. af Mghr. i Ørbæk, Fmd.

**Rasmussen, Konrad**, Gaardejer, Toftegaarden. Medl. af Mghr. i Ørbæk.

**Schjøth, Thorvald**, Førstelærer; f. 22. Juli 85 i Jelling Sogn; S. af Lærer Andreas S. og Hustru Petrine Paulsen; g. 1. Sept. 12 m. Else Møller, f. 9. Marts 90 i Odense. Lærereks. Jelling Sem. 06; 1. Okt. 06 Andenl. Laurbjerg; 1. Sept. 07 Andenl. Ildved; 1. Dec. 10 Førstel. Træden; 1 Nov. 12 Førstel. Ildved; 1. Marts 17 Førstel. Ørbæk; Kirkesanger og Kirkebylæ-



rer; 26 Medl. af Mghr. i Ørbæk; Kirkevæрге; Næstfmd.; 17—33 Medl. af Værger.



ØRBÆK PRÆSTEGAARD.



**Nielsen, Agnar Kristian**, Sognepræst; f. 1. Juli 02 i Give; S. af Tømmerhdl. N. og Hustru; g. 30. Okt. 28 m. Ellen Andersson. Student Vejle 20; cand. theol. 26; 26 Sekr. K. F. U. M. Kolding; 29 Hjælpepr. Nyborg Straffeanst.; (15. Maj 34 Sognepr. Marslev-Birkende).

**Hermansen, Carl Martin**, Valgmenighedspræst; f. 5. Febr. 97 i Silkeborg; S. af Mælkehdl. H. og Hustru; g. 12. Dec. 22 m. Elsebeth Susanne Næss, f. 14. Aug. 99 i Vaag, Færøerne. Student Silkeborg 15; cand. theol. 21; 21 Kaldskap. Sydstrømø, Færøerne; 24 Sognepr. Værum-Ørum; 33 Valgmghpr. Ryslinge; 22—24 Red. af Færøsk Kirketid.; 29 Kreds fmd. f. Præsteforen.; 31 Red. af »Vejen frem«, ny dansk Kirketid; 32—33 Kreds fmd. f. Kirk. Samf. af 1898. Litt. Arb.: Fremtid og Evighed, Pjece (29).

**Hindse-Nielsen, Erik**, Fængselspræst; f. 17. Maj 94 i Ejby v. Odense; S. af Kantor v. Vor Frue K., Odense, H.-N. og Hustru. Student Odense 12; cand. theol. 18; Huslærer; 19 ord. Medhj. Torup; 21 ord. Medhj. Nyborg Straffeanst.; 23 ord. Medhj. Vridsløselille Straffeanst.; 27 Førstepr. Nyborg Straffeanst.



## LANGELANDS PROVSTI.

J. FONAGER, Sognepræst til Snøde og Stoense, Provst.

## BAGENKOP KIRKEDISTRIKT.

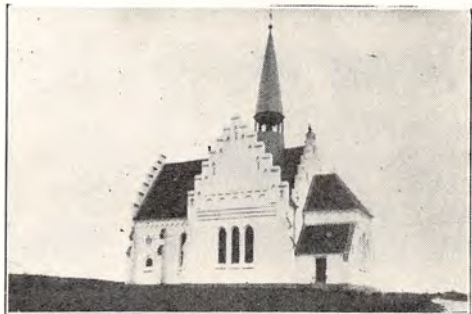

BAGENKOP FILIALKIRKE.

En Korskirke i gotisk Stil; indviet 19. Dec. 1920. Arkitekt: Ludvig Andersen, Kalundborg.

**Knuhtsen, T. J.**, Sognepræst. Fmd. f. Mghr. i Bagenkop. (Se Magleby).

**Christensen, Rasmus**, Stationsforstander; f. 30. Dec. 70 i Klovborg; S. af Husmd. Jens C. og Hustru Ellen Rasmussen; g. 27. Febr. 04 m. Clara Cecilie Ingeborg Lorentsen, f. 17. Jan. 81 i Lyngby. 27 Medl. af Mghr. i Bagenkop, Kass.

**Eriksen, Chr.**, Toldbetjent; f. 78 i Magleby Sogn; S. af Grdj. Hans E. og Hustru Dorthea Petersen; g. 22. Nov. 01 m. Petrea Kirstine Nielsen, f. 7. Okt. 81 i Bagenkop. Sømand; 20 Medl. af Mghr. i Bagenkop; Kirkeværge.

**Hansen, Hans Chr.**, Gaardejer; f. 27. Juni 84 i Havbølle; S. af Partikulier Rasmus H. og Hustru Hansigne Marie Larsen; g. 4. April 08 m. Petra M. H., f. 13. April 88 i Fodslette. 24 Medl. af Mghr. i Bagenkop.

**Jensen, Betty**, Frk., Husbestyrerinde; f. 19. Aug. 82 i Bagenkop; D. af Fisker C. Thomsen J. og Hustru Jørgine Pedersen. 32 Medl. af Mghr. i Bagenkop.

**Johansen, Marie**, Frue; f. 24. Sept. 86 i Marstal. 20 Medl. af Mghr. i Bagenkop.

**Kristensen, Hans Peter**, Enelærer; f. 1. Marts 69 i Karise; S. af Banevogter Lars K. og Hustru Maren Kirstine Petersen; g. 30. Juli 98 m. Cecilie Kirstine Jørgensen, f. 13. Sept. 73 i Søndebro. Lærereks. Vesterbro Sem. 94; ca. 10 korte Kursus; 1. April 93—95 Vikariater; 14. Okt. 95 Hjælpel. Søndebro; 1. Maj 98 Enel. Bagenkop; 1. April 03 Enel. Søndebro; 13 Medl. af Mghr. i Bagenkop; en Aarrække Medl. af Værger.; 98—03 Regnskabsf. f. Bagenkop Brugsforen.; i en Aarrække Medl. af Fmd.



f. Hjælpel.; en Aarrække Regnskabsf. f. Søndebro Koassurance; en Aarrække Medl. af Nævningegrundlisteudv.; to Gange modtaget det Benzon-Gersdorffske Legat.

**Theodorsen, Johan Christian**, Fisker; f. 18. Nov. 59 i Bagenkop; S. af Husmd. Theodor Christensen og Hustru Johanne Nielsdatter. 26 Medl. af Mghr. i Bagenkop.

## BØSTRUP SOGN.



BØSTRUP KIRKE.

Romansk Kampestensbygning; i sentromansk Tid udvidet og ommuret af Munkesten; i sentgotisk Tid atter udvidet og tilføjet Taarn og Vaabenus; overhvælvet i Slutningen af 16. Aarh.



**Gamst, Arne Nielsen**, Sognepræst; f. 21. Okt. 98 i Hjørring; S. af Sadelmagerm. Alfred Niel-

sen G. og Hustru Sara Marie Henriette Clausen. 15—16 Apothekerdiscipel; Student 19; cand. theol. 26; 26 Sognepr. Oue-Valsgaard; 32 Sognepr. Bøstrup; Fmd. f. Mghr. i Bøstrup.



**Andersen, Carl**, Gaardejer; f. 29. Febr. 84 i Bøstrup; S. af Forp. Frederik A. og Hustru Mathilde Kristiansen; g. 17. Marts 21 m. Hansine Hansen, f. 25. Marts 95 i Trøstrup, Fyn. Askov Forsøgsstation 05; Askov Højsk. 06—07; Lyngby Landbrsk. 08—09; 07—08 Forvalter paa Torpegaard, Aarslev St.; 26 Medl. af Mghr. i Bøstrup; Tils. m. Pgrdjorden; 28 Fmd. f. Andelsmejeriet; 32 Medl. af Sogner.



**Hansen, Hans Peter**, Gaardejer; f. 29. Juni 69 paa Strandhavegaard, Bøstrup Sogn; S. af Grdj. Kristen H. og Hustru Kirstine Kristiansen; g. 27. April 99 m. Ane Nielsen, f. 2. Jan. 74 i Allested, Sjæll. 26 Medl. af Mghr. i Bøstrup; Medl. af Forretningsudv.; 1. Nov. 32 Fmd. f. Lejbølle Mejeri; Kredsmd. f. Landøkon. Foren.; Repr. f. Storm- og Hagelskadefors. paa Langeland; Tillidsmd. f. Mejeriernes og Landbr. Ulykkesfors.



**Hansen, Niels**, Gaardejer; f. 30. Juni 71 paa Strandhavegaard, Bøstrup Sogn; S. af Grdj. Kristen H. og Hustru Kirstine Kristiansen. 03—05 og fra 22 Medl. af Mghr. i Bøstrup, Næstfmd.; Fmd. f. Bygnudv.; 25—33 Medl. af Sog-

ner.; 32 Fmd. f. Langelands Elektricitetsværk; til 1. Nov. 32 Fmd. f. Lejbølle Mejeri.



**Jørgensen, Ivar**, Boelsmand; f. 26. Maj 82 i Skrøbelev Sogn; S. af Arbmd. Peder J. og Hustru Karoline Petersen; g. 12. April 11 m. Thea Nielsen, f. 18. Okt. 87 i Sønderkov, Bøstrup Sogn. 26 Medl. af Mghr. i Bøstrup; 16—20 Medl. af Sogner.



**Rasmussen, Marie**, f. Rasmussen, Frue; f. 22. Jan. 73 i Skrøbelev, Langeland; D. af Arbmd. Rasmus Mogensen og Hustru Sophie Hansen; g. 11. Juli 96 m. Hans R., f. 24. Marts 67 i Næstebølle, Bøstrup Sogn. 93—29 Dameskræderinde i Bøstrup; 12 Medl. af Mghr. i Bøstrup, Kass.; 21—29 Fmd. f. Hjælpek.; 13 Medl. af Plejetils.; Fmd. f. Børneværnet.



**Thomsen, Peder Emil Ferdinand**, Førstelærer; f. 17. Juli 83 i Bøstrup; S. af Lærer Laurits Skou T. og Hustru Kristine Jensen; g. 2. Okt. 08 m. Elna Schmidt, f. 25. Okt. 83 i Helletofte Sk. Lærereks. Skaarup Sem. 04; korte Kursus i Sang og Musik 13—16; Aug. 04 Lærer v. Svendborg Realsk.; 1. Juni 06 Andenl. Skrøbelev; 1. Maj 07 Enel. Føbæk; 1. April 26 Førstel. Bøstrup; 22 Medl. af Mghr. i Bøstrup; 26 Kirkevæрге; 25 Organist; 22—29 Fmd. f. Værger.; 25

—29 Medl. af Sogner.; 23—25 komm. Revisor; modtog i 20 det Bentzon-Gersdorffske Legat.



BØSTRUP PRÆSTEGAARD.

FODSLETTE SOGN.



FODSLETTE KIRKE.

Fra romansk Tid af Kampe- og Munkesten; forlænget ca. 1300; i sentgotisk Tid blev Koret overhvalvet, og der tilbyggedes Vaabenhus og et senere nedbrudt Sakristi; Taarnet er opført 1649; i 1830 blev Kirken udbedret, og 1870 blev Skibet overhvalvet.

**Gettrup, A. C.**, Sognepræst. Medl. af Mghr. i Fodslette. (Se Tryggelev).



**Clausen, Johannes**, Førstelærer; f. 17. Okt. 96 i Kjølstруп, Odense Amt; S. af Førstel. H. F. C., Fuglsbølle, og Hustru Karen Jensen; g. 21. Okt. 19 m. Ellen Marie Andersen, f. 5. April 97 i Humble. Lærereks. Silkeborg Sem. 19; flere Kursus paa Statens Lærershøjsk.; 19 Lærer v. Olesens Realsk., Marholdt; siden 24 Førstel. i Fodslette; 26 Medl. af Mghr. i Fodslette, Fmd.

Dansk Kirke-Stat II.



**Fabricius, Anker**, fhv. Postkontrollør; f. 11. Nov. 76 i Besser Sogn, Samsø; S. af Skibsfører A. A. F. og Hustru A. J. Nielsen; g. 18. Maj 05 m. Kristine Gommesen, f. 20. Okt. 78 i Troense, Taasinge. Præliminæreks. 93; Løjtn. i Hæren; 93—28 ans. v. Postvæsenet; 30 Medl. af Mghr. i Fodslette; Medl. af Kirketils.



**Hansen, Hans Carl**, Murer; f. 8. Maj 75 i Fodslette; S. af Bødker Karl H. og Hustru Laurine Frederiksen; g. 2. Nov. 05 m. Gerda Markussen Madsen, f. 11. Febr. 85 i Magleby Sogn. 30 Medl. af Mghr. i Fodslette; Medl. af Kirketils.: i 8 Aar Medl. af Sogner.; Medl. af Best. f. Husmdsforen.

**Hansen, Kristian**, Gaardejer; f. 30. Jan. 85 i Fodslette; S. af Grdj. Kristen A. H. og Hustru Dorthea Madsen; g. 1. Juli 13 m. Johanne Hansen, f. 16. Jan. 78 i Fodslette. 30 Medl. af Mghr. i Fodslette.



**Hansen, Olaf**, Købmand; f. 5. April 91 i Tuløbølle; S. af Husmd. Niels Truelsen II. og Hustru Martha Nielsen; g. 12. Maj 20 m. Martha Flintegaard, f. 3. Juli 94 i Humble. Fhv. Chauffør; fra 21 Kbmd. i Fodslette; 26 Medl. af Mghr. i Fodslette; Kass.; Medl. af Skolekomm.

**Larsen, Ane Margrethe**, Frk., Syerske; f. 29. April 74 i Fodslette Sogn; D. af Skomagere Pe-



ter L. og Hustru Klausine Steffensen. 08 Medl. af Mghr. i Fodslette.

### FUGLSBØLLE SOGN.



FUGLSBØLLE KIRKE.

Romansk Kampestensbygning; i sentgotisk Tid forlænget og tilføjet Vaabenhus; i 1. Halvdel af 18. Aarh. blev Taarnet nedbrudt og erstattet af en Tagrytter; Skibet har fladt Loft.

**Østerby, H. I.**, Sognepræst. Fmd. f. Mghr. i Fuglsbølle. (Se Longelse).

**Christensen, Alfred Troels**, Husmand; f. 30. Juli 77 i Vesterby; S. af Tømrer Rasmus Kruse og Hustru Marteline Christensen; g. 22. Maj 01 m. Marie Magdalene Jensen, f. 18. Nov. 67 i Slesvig. Kursus paa Husmandssk. v. Odense 09; 22 Medl. af Mghr. i Fuglsbølle; Medl. af Valgbest.; fhv. Kass.; Kass. f. Longelse-Fuglsbølle Kommune.



**Hansen, Johanne**, f. Johansen, Frue; f. 21. Aug. 86 i Fuglsbølle Sogn; D. af Husmd. Laurits J. og Hustru Martha Christensen; g. 28. Juni 11 m. Niels H., f. 23. April 87 i Holtug, Stevns. 22 Medl. af Mghr. i Fuglsbølle.



**Hansen, Peter**, Gaardejer; f. 14. Marts 70 i Skrobelev; S. af Grdj. Hans H. og Hustru Marie Kristoffersen; g. 5. Dec. 02 m. Signe Johansen, f. 19. Juli 81 i Humble Sogn. Dalum Landbrsk. 97—98; 20 Medl. af Mghr. i Fuglsbølle, Næstfmd.; Kass. f. Prlønkk.; Medl. af Pgrdudv.; siden 08 Fmd. f. Mejeriet i Longelse og Fuglsbølle Andelsmejeri; Fmd. f. Landbo-sperek. i Rudkøbing.



**Jensen, Hans**, Husmand; f. 23. Maj 86 i Humble Sogn; S. af Husmd. Chr. J. og Hustru Ane Marie J.; g. 9. Maj 13 m. Karoline Christensen, f. 2. Marts 89 i Humble Sogn. 26 Medl. af Mghr. i Fuglsbølle; Medl. af Kirketils.; Medl. af Sogner. og Skolekomm.; Fmd. f. Husmdsforen.



**Nielsen, Frederik Hansen**, Gaardejer; f. 9. Sept. 95 i Magleby Sogn; S. af Boelsmd. Karl N. og Hustru Josefine N.; g. 11. April 24 m. Margrethe Pilegaard, f. 31. Aug. 84 i Lintrup Sogn. Korinth Landbrsk. 20—21; 30 Medl. af Mghr. i Fuglsbølle, Kass. og Medl. af Kirketils.; tidl. Medl. af Hjælpek.; Medl. af Best. f. Mejeriet og f. Husflidsforen.; Synsmd. v. Hesteforsikr.; Vurdmd. f. den alm. Brandfors. f. Landbygn.

**Pihl, Alfrida Martha**, f. Madsen, Frue; f. 14. Febr. 92 i Lindelse Sogn; D. af Husmd. Hans



M. og Hustru Hanne Nielsen; g. 24. Nov. 16 m. Hans P., f. 28. Sept. 91 i Fuglsbølle Sogn. 30 Medl. af Mghr. i Fuglsbølle; Medl. af Kirke-tils.



1900 m. Petra Larsen, f. 8. Okt. 78 i Hov. Siden 04 Medl. af Mghr. i Hov; Medl. af Valgbest.

**Danlev, Olga**, Frue; f. 3. Nov. 75. Siden 32 Medl. af Mghr. i Hov.

**HOV SOGN.**



**HOV KIRKE.**

Indviet 19. Okt. 1873. Arkitekt: A. H. Klein. Taarnet er tilbygget 1904 efter Tegning af Arkitekt, Slotsforv. Bang, Tranekær. Kirken har fladt Bjælkeloft.

**Gregersen, Peder**, Fisker; f. 13. Dec. 88 i Basmose, Hov Sogn; S. af Skipper Lars G. og Hustru Ane Hansen; g. 15. Nov. 13 m. Marie Jensen, f. 14. Aug. 88 i Hov Sogn. 22 Medl. af Mghr. i Hov; Medl. af Kgrdudv.

**Hansen, Rasmus**, Tømrermester; f. 24. Nov. 75 i Rudkøbing; S. af Skomager Lars H. og Hustru Kristiane Nielsen; g. 17. April 03 m. Marie Petersen, f. 27. Dec. 80 i Aunslev Sogn. Udd. som Tømrer og Bygningssnedker; 22 Medl. af Mghr. i Hov; Tils. m. Bygn.; 30 Vurdmd. f. den alm. Brandsfors. f. Landbygn.



**Skovsbo, Hans Madsen**, Sognepræst; f. 23. Jan. 70 i Vemming, Fyn; S. af Grdj. Mads M. og Hustru Inger Felding; g. 12. Sept. 02 m. Nanna Lange, f. 26. Sept. 81 i Asperup, Fyn. Student 89; cand. theol. 1900; 02 Klokker v. Sundby K., Kbhvn.; 05 ord. Medhj. smst.; 09 Sognepr. Hvam-Hvilsom, Viborg St.; 20 Sognepr. Hov; Fmd. f. Mghr. i Hov.



**Klausen, Klaus**, Gaardejer; f. 22. Dec. 79 i Helsved, Humble Sogn; S. af Grdj. H. P. K. og Hustru Hansine K.; g. 28. April 07 m. Eline Katinka Nielsen, f. 30. Juni 78 i Brandsby, Humble Sogn. 26 Medl. af Mghr. i Hov Sogn; Tils. m. Pgrdjorden.



**Mortensen, Emilie**, f. Clausen, Frue; f. 5. Maj 76 i Herrested Sogn, Fyn; D. af Skovfoged

**Christiansen, Hans**, Gaardejer; f. 17. Juli 71 i Magleby Sogn, Langeland; S. af Husmd. H. G. C. og Hustru Karoline Jacobsen; g. 16. Nov.

Jens C. og Hustru Anne Marie Storm; g. 10. Okt. 97 m. G. P. M. M., f. 23. Juni 69 i Fredericia. Tidl. Damefrisørinde; 22 Medl. af Mghr. i Hov; Medl. af det soc. Udv. f. Børneforsorg.



RISTINGE KIRKE.

Korskirke i Rundbuestil; indviet 26. Maj 1881. Arkitekt: E. Schwanenflügel.

Rasmussen, Dines, Fisker; f. 4. Juli 61 i Nordenhuse pr. Hjulby; S. af Fisker Rasmus Sørensen og Hustru Else S.; g. m. Trine Thygesen, f. 30. April 64 i Kerteminde. Siden 04 Medl. af Mghr. i Hov.



HOV PRÆSTEGAARD.



KÆDEBY KIRKE.

Korskirke i Rundbuestil; indviet 12. Juli 1885. Arkitekt: E. Schwanenflügel.

#### HUMBLE SOGN M. RISTINGE OG KÆDEBY KAPELDISTRIKTER



HUMBLE KIRKE.

Sentromansk Teglstensbygning med senere tilbygget overhvælvnet Korsfløj; i gotisk Tid forlænget og tilbygget Taarn og Sakristi; i sentgotisk Tid overhvælvnet og tilføjet Vaabenhus.



Linneboe, Søren Rasmus, Sognepræst; f. 1. Dec. 92 i Ørsted v. Randers; S. af Grdj. Anton Andersen og Hustru Mariane Boje. Student Døcker 12; cand. theol. Jan. 18; 18 Sognepr. Mygind-Krogsbæk-Skørring; 26 Sognepr. Humble; Fmd. f. Mghr. i Humble; 30 Fmd. f. Langelands Præstekonvent; Fmd. f. Humble Skolekomm.; Fmd. f. Humble Sogns Sygeplejeforen.

....., Kaldskapellan.

Drosth, Sofie, Frk.; f. 20. Dec. 97 i Ristinge; D. af fhv. Grdj. Johannes D. og Hustru Marie Pedersen. Vallekilde og Frborg Højsk. og Skaa-



Ellen Hvidtfeldt, f. 9. Maj 92 i Humble. Lærereks. Skaarup Sem. 09; Sangkursus og flere smaa Kursus fra Statens Lærershøjsk.; 1. Juli 09 Hjælpel. Vestenskov, Nakskov; 11. Okt. 10 Hjælpel. Øster Kædeby Sk.; 1. April 13 Førstel. og Kirkesanger smst.; 22 Medl. af Mghr. i Humble; stiftet Humble Sangforen. og 18—22 Dirigent.

rup Husholdningssk.; 26 Medl. af Mghr. i Humble; Kirkeværge f. Ristinge K.



**Guldborg, Johanne, Frk.**, Husbestyrerinde; f. 31. Juli 89 i Hesselbjerg; D. af Grdj. Chr. G. og Hustru Martha Bay. Guldborg Husholdningsskole; 30 Medl. af Mghr. i Humble; Medl. af Pgrdtils.



**Johansen, Mads, Gaardejer;** f. 3. Jan. 78 i Kædeby; S. af Grdj. Rasmus J. og Hustru Hansine Madsen. Tune Landbrsk. 96—97; 22 Medl. af Mghr. i Humble; Medl. af Kapelsynet i Kædeby; fhv. Medl. af Værger.



**Knudsen, Aage, Førstelærer;** f. 4. Nov. 87 i Ø. Kædeby Skole; S. af Lærer Johannes Enevold K. og Hustru Marie Nielsen; g. 29. Marts 13 m.



**Nielsen, Laurits, Gaardejer;** f. 8. Okt. 77 i Helsned; S. af Grdj. Niels Madsen og Hustru Ane Larsen; g. 26. Maj 16 m. Emilie Brandt, f. 29. Maj 83 i Kædeby. Ollerup Højsk. 97—98; 17 Medl. af Mghr. i Humble; Kass.; Medl. af Kirketils.; tidl. i 16 Aar Medl. af Sogner.; Fmd. f. Humble Andelsmejeri.



**Petersen, Axel, Gaardejer;** f. 21. Maj 83 i Kædeby; S. af Grdj. Martin P. og Hustru Hanne Hansen; g. 18. Maj 11 m. Marie Møller, f. 18. Maj 84 i Bro, Brænderup. Vejstrup Højsk.; 17 Medl. af Mghr. i Humble; Medl. af Pgrdsynet; Fmd. f. Mejeriet Lykkeholm.



**Pihl, Rasmus, Gaardejer;** f. 21. Sept. 65 i Helsned; S. af Grdj. Hans Henrik Hansen og Hu-

stru Martha Skou; g. 28. Marts 89 m. Martine Christensen, f. 28. Marts 64 i Helsned. Vejstrup Højsk. 84—85; 22 Medl. af Mghr. i Humble; Medl. af Pgrdsynet; tidl. i 12 Aar Fmd. f. Sogner.; thv. Medl. af Værger.

### LINDELSE SOGN.



LINDELSE KIRKE.

Sentromansk Teglstensbygning; i gotisk Tid forlænget og tilføjet et anseligt Taarn med overhvelvet Underrum; noget yngre er Vaabenhus og Sakristi; restaureret 1830, 1845 og 1871.



**Jepsen, Carl Jens**, Sognepræst, Jernkorset og Hanseaterkorset; f. 5. Jan. 92 i Hamborg; S. af Overlærer i Aabenraa Hans Andersen og Hustru Margrete Rambow; g. 24. Jan. 22 m. Gertrud Thekla Schmeisser, f. 30. Sept. 98 i Eisenach. Student Altona 12; cand. theol. fra Kbhvn. 21; deltog 15—18 i Verdenskrigen som aktiv Soldat; 22 kst. Sognepr. og Skolelærer paa Venø; 23 Sognepr. smst.; 30 Sognepr. Lindelse; Fmd. f. Mghr. i Lindelse; Fmd. f. Skolekomm.

**Andreasen, Alfred**, Sogneraadsformand; f. 26. Marts 83 i Lindelse Sogn; S. af Boelsmd. H. A. A. og Hustru Ane Jørgensen; g. 28. Sept. 11 m. Marie Albertsen, f. 11. Juli 88 i Lindelse Sogn. Emdrupborg Højsk. 03; Medl. af Mghr. i Lindelse.

**Bjerg, Martha Caroline**, Frk., Gaardejerske; f. 14. Febr. 02 i Rudkøbing; D. af Kbmd. Hans B. og Hustru Hanne Caroline Larsen. Fredericia



Husholdningssk. 23; 31 Medl. af Mghr. i Lindelse; Medl. af Valgbest.



**Hansen, Ingvar**, Gaardejer; f. 12. Dec. 85 i Fuglsbølle Sogn; S. af Grdj. H. H., Krogenlund, og Hustru Sofie H.; g. 1. April 10 m. Marie Hansen, f. 19. April 84 i Lindelse Sogn. Lyngby Landbrsk. 05; 30 Medl. af Mghr. i Lindelse; Kass. og Medl. af Pgrdsynet.

**Hansen, I. A.**, Møller og Bagermester; f. 7. Maj 71 i Rudkøbing; S. af Møller og Møllebygger Niels Peder H. og Hustru Ane Signe Nielsen; g. 20. Sept. 95 m. Kristine Margrethe Hansen, f. 13. Marts 74 i Baarse ved Præstø (død). 12 Medl. af Mghr. i Lindelse, Næstfmd.; tidl. Medl. af Sogner.



**Klæsø, Axel**, Gaardejer; f. 18. Okt. 89 paa Klæsøgaard; S. af Grdj. Niels Hansen og Hustru Frederikke Christensen; g. 16. Okt. 14 m. Johanne Clausen, f. 1. Aug. 90 paa Frederiksminde, Illebølle. 30 Medl. af Mghr. i Lindelse; Medl. af Kirketilsynet; tidl. Medl. af Sogner.

**Larsen, Birgitte**, f. Hansen, Frue; f. 25. Okt. 90 i Lindelse Sogn; D. af Grdj. Rasmus H. og Hustru Arentine Petersen; g. 15. Maj 12 m. Karl Valdemar L., f. 3. Juni 89 i Lindelse Sogn (død). Høng Højsk. 07; Sorø Husholdningssk. 09; 30 Medl. af Mghr. i Lindelse.





**Rasmussen, Ejnar**, Førstelærer; f. 30. Jan. 97 i Esbjerg; S. af Tømrerm. Andreas Marius R. og Hustru Mette Christine Berthelsen; g. 12. Maj 21 m. Jenny Kirstine Pedersen, f. 14. Dec. 95 i Vordingborg; Realeks. 13; Lærereks. Vordingborg Sem. 18; Aarskursus paa Statens Gymnastikinstitut; Aug. 20 Lærer Tranekær Realsk.; 1. Juli 23 Førstelærer Lindelse, Kirkesanger og Kirkebylærer; 30 Medl. af Mghr. i Lindelse; Revisor; fhv. Fmd. f. Værger. og Fmd. f. Lindelse Ungdoms- og Foredragsforen.

#### LONGELSE SOGN.



LONGELSE KIRKE.

Oprindelig romansk Kampestensbygning; i sentgotisk Tid forlænget, forhøjet og overhvelvet samt tilføjet Vaabenhus, Sakristi og et Taarn, der blev delvis ommuret 1830; restaureret 1865.

**Østerby, Helge Ingolf**, Sognepræst; f. 18. April 01 i Kbhvn.; S. af Lærer Ø., Grønfeld, og Hustru; g. 2. Aug. 27 m. Ingrid Gad, f. 1. Aug. 02 i Køge. Student Odense 19; cand. theol. 27; 27 Sognepr. Timring; 32 Sognepr. Longelse-Fuglsbølle; Fmd. f. Mghr. i Longelse.



**Buch, Peter Laursen**, Handelsmand; f. 24. Maj 71 i Tørring; S. af Væver Laust Thomsen og

Hustru Birgitte Petersen; g. 11. Maj 96 m. Abalone Kirstine Jørgensen, f. 26. Febr. 68 i Ristinge. Udlært Bager; fra 13 Handelsmd.; 26 Medl. af Mghr. i Longelse; Medl. af Kirketilsynet; Stævningsmand.

**Eriksen, Marie**, f. Petersen, Frue; f. 17. Okt. 87 i Humble; D. af Grdj. Martin P. og Hustru Hanne Kathrine Hansen; g. 15. Maj 08 m. Anton E., f. 18. Febr. 81 i Longelse. 30 Medl. af Mghr. i Longelse.

**Hagemann, A. Johannes**, Førstelærer; f. 10. Marts 92 i Hornslet Sogn; S. af Førstel. V. A. H. og Hustru Marie Antoinette Kirstine Jensen; g. 21. Maj 20 m. Christine Christensen, f. 31. Aug. 95 i Lindelse. Lærereks. Hjørring Sem. 15; 16—19 Vakancelærer; 19 Førstel. Oksby Sk.; 1. Dec. 19 Førstel. Sdr. Longelse Sk.; 22 Medl. af Mghr. i Longelse; Næstfmd.; Repr. f. Sønderj. Foren. og f. Langelands Plbørnsforen.; Fmd. f. Sygeplforen.; 22—30 Kommkass.; Medst. og Leder af Sognets Bogsaml.



**Mikkelsen, Frederik**, Gaardejer; f. 31. Marts 69 i Longelse; S. af Husmd. Rasmus M. og Hustru Laurine Rasmussen; g. 3. Dec. 97 m. Anna Andersen, f. 25. Marts 75 i Longelse. Høng Højskole 93—94; 22 Medl. af Mghr. i Longelse; Medl. af Pgrdsynet; fhv. Fmd. f. Venstrevælgerforen.; Fmd. f. Brugsforen.

**Petersen, Sigrid**, f. Petersen, Frue, Ejer af Møllegaard; f. 13. Juni 61 paa Dansted, Lolland; D. af Proprietær Niels Erik P. og Hustru Marie Zachø; g. 12. Juli 81 m. C. P., f. 2. Marts 52 i Nordenbro (død). 22 Medl. af Mghr. i Longelse; Medl. af Kirketilsynet; fhv. Kirkeværg.

**Petersen, Sofie**, f. Hansen, Frue, Gaardejerske; f. 21. Febr. 79 i Illebølle; D. af Grdj. Hans Erik H. og Hustru Amalie Jørgensen; g. 11. Juni 03 m. Peter P., f. 17. Maj 78 i Kragholm (død). 22 Medl. af Mghr. i Longelse; udtaget som Nævning.

**Skou**, Gaardejer. Medl. af Mghr. i Longelse.

## MAGLEBY SOGN.



MAGLEBY KIRKE.

Romansk Bygning af Granitkvadre; i sentgotisk Tid forlænget, overhvælvet og tilføjet et Taarn, som i 1762 fik et slankt, ottekantet Spir, ombygget 1829; der er tilbygget en overhvælvet Korsfløj og Sakristi samt Vaabenhus, alle af Munkesten; restaureret 1887.

**Knuhtsen, Theodor Johan**, Sognepræst; f. 28. April 84 i Hald v. Randers; S. af Sognepr. J. Th. K. og Hustru Anna Rosine Nyebølle; g. 2. Nov. 12 m. Johanne Marie Jensen, f. 30. Nov. 84 i Aarhus. Student Herlufsholm 04; cand. theol. 12; 12—14 Lærer v. Realsk., Nykøbing M.; 14 res. Kap. Hømsland Klit; 17 Sognepr. Staby v. Ulfborg; 20 Sognepr. Majbølle, Løll.; 24 Sognepr. Barrit-Vrigsted; 33 Sognepr. Magleby; Fmd. f. Mghr. i Magleby.

**Andersen, Marie**, Frue. Medl. af Mghr. i Magleby.

**Broegaard, Hans Jacob**, Gaardejer; f. 28. Nov. 78 i Søndebro; S. af Grdj. Jørgen Andersen og Hustru Jørgine Hansen; g. 12 m. Rasmine Hansen Dejn, f. 26. Sept. 88 i Søndebro. 12 Medl. af Mghr. i Magleby; Fmd. f. Mejeriet.

**Hansen, Otto Markus**, Gaardejer. Medl. af Mghr. i Magleby.

**Jensen, Sofie**, Enkefrue, Haandgerningslærerinde. Medl. af Mghr. i Magleby.

**Nielsen, Niels Peter**, Gaardejer. Medl. af Mghr. i Magleby.

**Pilegaard, Hans Jørgen**, Boelsmand; f. 3. Nov. 66 i Nordenbro; S. af Boelsmd. Niels Jensen P. og Hustru Eline Petrine Hansen; g. 15. Dec. 03 m. Ane K. F. Larsen, f. 11. Febr. 70 i Hesselbjerg, Humble. 22 Medl. af Mghr. i Magleby.



**Singenbjerg, Karoline Martine**, f. Nielsen, Frue; f. 31. Okt. 65 i Kædeby; g. 27. Okt. 83 m.

Kristen Hansen S., f. 14. Marts 59 i Helsned. 12 Medl. af Mghr. i Magleby.

## RUDKØBING KØBSTAD.



RUDKØBING KIRKE.

Sentromansk Murstensbygning; i sentgotisk Tid indbygget 5 Krydshvælv, hvoraf dog kun 2 er bevarede, medens de 3 i Slutningen af 18. Aarh. blev erstattet med en fladbuget, pudset Tøndehvælv; Taarnet er opført 1629; restaureret 1896. Arkitekt: H. F. J. Estrup.

**Thelle, Villiam August**, Sognepræst; f. 29. April 90 i Valby; S. af Massør T. og Hustru; g. 13. Maj 15 m. Anna Christiansen, f. 6. Juli 86 i Kbhvn. Student Frberg 09; cand. theol. 15; 15 Kaldskap. Humble; 17 ord. Medhj. Nazaret K., Kbhvn.; 20—22 Rejsepr. Santalmiss.; 21 Sognepr. Sønderbjerg-Odby; 28 Sognepr. Rudkøbing; Fmd. f. Mghr. i Rudkøbing; 25 Medl. af Best. f. Dsk. Santalmiss.; 29 Kredsmd. f. Santalmiss.; 33 Kredsmd. f. K. F. U. M. og K. i Svendb. Amt; 34 Redaktør af »Santalposten«.

**Christensen, Th.**, Mekaniker; f. 21. Sept. 75 i Rudkøbing; S. af Arbmd. og Vægter Chr. C. og Hustru Antoinette Nielsen; g. 3. Marts 01 m. Augusta Rasmussen, f. 20. Juli 74 i Skrøbelev Sogn. Beslagsmedeks. Landbohøjsk. 95; siden 4. Jan. 96 Mekaniker; 19 Medl. af Mghr. i Rudkøbing.

**Hansen, Hans Peter Chr.**, Kærtmagermester; f. 16. Febr. 90 i Rudkøbing; S. af Kærtmagerm. (mangeaarigt Medl. af Mghr.) Jens Peter H. og Hustru Karen Marie Jensen; g. 1. Aug. 13 m.



Christine Aaberg, f. 28. Okt. 85 i Lemvig. 31 Medl. af Mghr. i Rudkøbing; Medl. af Pgrdtils.

**Hansen, Jacob Vald.**, Maskinarbejder; f. 4. Sept. 86 i Simmerbølle Sogn; S. af Sømand Karl H. og Hustru Hansigne H.; g. 20. Febr. 09 m. Hansigne Hansen, f. 21. Marts 87 i Skrøbelev Sogn. 26 Medl. af Mghr. i Rudkøbing; Kass. f. Smedenes Fagforen.; Maskinsynsmd.; tidl. Medl. af Hjælpekass.

**Johansen, J.**, Motorpasser. Medl. af Mghr. i Rudkøbing.

**Jørgensen, Christen**, Gaardejer; f. 8. Maj 71 i Rudkøbing; S. af Kalkbrønderiejer Lars J. og Hustru Jensigne Hansen; g. 8. Marts 14 m. Kirstine Andersen Nistrup, f. 13. Aug. 82 i Stadil v. Ringkøbing. 22 Medl. af Mghr. i Rudkøbing; Næstfmd.; tidl. Medl. af Byraadet og Skolekomm.



**Pedersen, Jens**, Fattiggaardsbestyrer; f. 26. Marts 75 i Tullebølle Sogn; S. af Arbmd. Jørgen P. og Hustru Hansigne Jensen; g. 24. Aug. 1900 m. Andrea Madsen, f. 4. Dec. 79 i Tranekær. Udlært Skomager; 01—09 arb. paa de Kellerske Aandssvageanstalter; fra 6. Nov. 23 Best. paa Fattiggaarden i Rudkøbing; 33 Medl. af Mghr. i Rudkøbing; Medl. af Skolebespisnadv.



**Ravn, Niels Nielsen**, Overlærer; f. 3. Febr. 87 i Emborg; S. af Grdj. og Sparekassedir. S. Niel-

sen og Hustru Sophie Ravn Jensen; g. 1. April 20 m. Britta Johanne Christensen, f. 19. Dec. 95 i Nakskov. Præliminæreks. 07; Lærereks. Gedved Sem. 14; Studierejser i mange Lande; 14—16 Vikar forsk. Sk.; 17 Lærer Nykb. F. priv. Mellem- og Realsk.; 18 Vikar Bjedstrup Sk.; 19 Vikar Rudkøbing Borger-, Mellem- og Realsk.; 20 Timel. i Maribo; 21 fast ans. smst.; 25 Overlærer Rudkøbing saml. Skolev.; Medl. af Mghr. i Rudkøbing; tidl. Fmd. i 2 Aar; tidl. i to Perioder Fmd. f. Mghr. i Maribo; tidl. Medl. af Fuglse Herreds Provstiudv.; tidl. Medl. af Maribo Byraad; Medl. af Rudkøbing Byraad.

**Schou, R.**, Montør. Medl. af Mghr. i Rudkøbing.

**Westh, M.** Enkefrue. Medl. af Mghr. i Rudkøbing.

### SIMMERBØLLE SOGN.



SIMMERBØLLE KIRKE.

Fra romansk Tid; i gotisk Tid forlænget, overhvælvet og tilføjet to Kapeller, som blev nedrevet 1632, samt Taarn, hvis Undertrum tjener som Sakristi og Vaabenhus; re-staureret 1831 og 1874.



**Christiansen, Ebbe Johannes**, Sognepræst; f. 20. Maj 02; S. af Provst i Højby C. og Hustru Asta Petersen; g. 3. Juli 28 m. Sigrid Harries, f. 10. April 08 i Grønland. Student Sorø 20; cand. theol. 26; 27 Sognepr. Simmerbølle; Fmd. f. Mghr. i Simmerbølle.

**Andersen, Sofie Marie**, Frk., fhv. Gaardejer-ske; f. 24. Aug. 82 i Simmerbølle; D. af Grdj.



Frants A. og Hustru Rasmine Bøje. 22 Medl. af Mghr. i Simmerbølle; Medl. af Kirketilsynet.



N., f. 17. Febr. 64 i Simmerbølle. 22 Medl. af Mghr. i Simmerbølle; fhv. Medl. af Hjælpek.



**Frederiksen, H. J.**, fhv. Husmand; f. 14. Juni 65 i Kadsbølle; S. af Husmd. Peter F. og Hustru Mathilde Hansen; g. 9. Maj 97 m. Anna Hansen, f. 26. April 68 i Kadsbølle. 22 Medl. af Mghr. i Simmerbølle; Medl. af Pgrdtilsynet; fhv. Medl. af Sogner.



**Rasmussen, Jakob**, Enelærer; f. 24. April 94 paa Strynø; S. af Skibsfører M. R. og Hustru Maren, f. Rasmussen; g. 22. Okt. 20 m. Johanne, f. Rasmussen, f. 22. Nov. 95 paa Strynø. Lærereks. Skaarup Sem. 16; korte Kursus paa Statens Lærerhøjsk.; 16 Lærer paa Strynø; 22 Enel. Simmerbølle; 26 Medl. af Mghr. i Simmerbølle; Kass.; Fmd. f. Husflidsforen. og f. Biblioteket samt Bibliotekar v. Sognebogsamlingen.



**Jensen, Chr.**, Købmand; f. 22. Juni 66 i Broager Sogn; S. af Tømrer Marius Peter J. og Hustru Dorthea Marie Bøjesen; g. 4. Nov. 92 m. Marie Hansen, f. 9. April 68 i Rifbjerg. Til 21 v. Landbruget; fra 21 Kbmd. i Rifbjerg; 20 Medl. af Mghr. i Simmerbølle; Medl. af Pgrdtilsynet; fhv. Medl. af Sogner.

**Larsen, Jens**, Gaardejer; f. 25. Juli 77 i Simmerbølle; S. af Grdj. Mads L. og Hustru Sofie L. Vejstrup Højsk. 98—99; 28 Mdl. af Mghr. i Simmerbølle; Medl. af Kirketilsynet.

**Navne, Karoline**, f. Lollesgaard, Frue; f. 18. Jan. 70 i Hejninge, Sjæll.; D. af Grdj. Jørgen L. og Hustru Mathilde Bay; g. 27. April 95 m. Hans

#### SKRØBELEV SOGN.



SKRØBELEV KIRKE.

Romansk Kvaderstensbygning; i sentgotisk Tid udvidet og overhvælvet samt tilføjet Taarn, senere Sakristi og Vaabenhus.

**Gelting-Hansen, Erik**, Sognepræst; f. 16. Okt. 99 i Nyborg; S. af Apoteker G.-H. og Hustru. Student Odense 17; cand. theol. 25; 25 Lærer Brøderup Højsk.; 28 Sognepr. Skråbølle; Medl. af Mghr. i Skråbølle.

**Andersen, Aage**, Hjælpepræst; f. 25. Dec. 04. Cand. theol. Sommeren 33; 34 Hjælpepr. Skråbølle.

**Jensen, Kathrine**, f. Leth, Frue; f. 8. Juli 74 i Blegind v. Aarhus; D. af Grdj. Hans Eslev L. og Hustru Kristine Lauritsen; g. 19. Maj 99 m. N. D. J., f. 15. Nov. 58 paa Skrøbelev Annexgaard. Udd. Bogholderske; 22 Medl. af Mghr. i Skrøbelev.



**Jensen, Marie**, f. Johansen, Frue; f. 8. Jan. 89 i Fuglsbølle Sogn; D. af Boelsmd. Laurits J. og Hustru Martheline Christensen; g. 27. Febr. 14 m. Hans J., f. 3. Juni 71 i Rudkøbing. Elbæk Højsk. 12; 30 Medl. af Mghr. i Skrøbelev; Medl. af Pgrdtilsynet; Fmd. f. Husholdningskr.



**Jensen, Marius Chr.**, Gaardejer; f. 13. Sept. 83 i Tustrup; S. af Grdj. Jens Nielsen og Hustru Margrethe N.; g. 30. Maj 14 m. Mary Petersen, f. 22. Nov. 85 i Kragholm. Landbrugskandidat 10; 30 Medl. af Mghr. i Skrøbelev; Næstfmd. og Kass.; fhv. Medl. af Sogner.



**Kristensen Alfred**, Detailhandler; f. 29. Juni 90 i Longelse; S. af Arbmd. Peter K. og Hustru Louise Petersen; g. 1. Juli 16 m. Karentine Larsen, f. 16. Marts 88 i Fuglsbølle. 30 Medl. af Mghr. i Skrøbelev; Medl. af Pgrdsynet.

**Larsen, Marie**, f. Clausen, Frue; f. 3. Jan. 88 i Skrøbelev Sk.; D. af Førstelærer J. J. C. og Hustru Anna Elisabet Henningsen; g. 21. Maj 15 m. Aksel L., f. 23. Maj 87 i Skrøbelev Sogn.



Vejstrup Højsk. 06—07; 30 Medl. af Mghr. i Skrøbelev; Medl. af Kirketilsynet.



**Nielsen, Astrid Lolloesgaard**, f. Navne, Frue; f. 22. Marts 1900 i Simmerbølle; D. af Grdj. Hans N. og Hustru Karoline Lolloesgaard; g. 1. Dec. 28 m. Birger N., f. 12. Dec. 97 i Illebølle Sk. Sorø Husholdnsk. 18; Rønshoved Højsk. 23; 30 Medl. af Mghr. i Skrøbelev; Medl. af Pgrdsynet; fhv. Medl. af Best. f. Røde Kors.

**Skou, Claudius**, Gaardejer; f. 30. Aug. 1900 i Kragholm; S. af Grdj. Carl S. og Hustru Martha Jørgensen. Realeks. 16; 30 Medl. af Mghr. i Skrøbelev; Medl. af Kirke- og Pgrdsyn; fhv. Medl. af Sogner.; Medl. af Best. f. Mejeriet Godthaab; Retsforb. Kandidat ved Folketingsvalget 32.

## SNØDE SOGN.



### SNØDE KIRKE.

Fra romansk Tid; i sentgotisk Tid overhvælvvet og forhøjet samt tilføjet Taarn, Vaabenhus, Kapel og Sakristi; restaureret ca. 1850 og 1874—75.

**Fonager, Jens**, Sognepræst, Provst; f. 16. Sept. 67 i Vinding v. Holstebro; S. af Grdj. Peder F.



og Hustru Cathrine Schøler; g. 20. Okt. 97 m. Henriette Søberg, f. 13. Okt. 62 i Kbhvn. (død). Student Maribo 89; cand. theol. 95; 96 pers. Kap. Vaabensted-Engestofte; 97 Sognepr. Gjesten; 08 Sognepr. Jandrup-Billum; 14 Sognepr. Snøde-Stoense; 28 Provst Langeland; Fmd. f. Mghr. i Snøde; indtil 30 Fmd. f. Værger.



**Andersen, Gebhard**, Gaardejer; f. 2. Maj 87 i Tressebølle, Snøde Sogn; S. af Grdj. Rasmus A. og Hustru Hanne Jeppesen; g. 2. Maj 13 m. Emilie Hansen, f. 2. Juni 92 i Snøde. Vejstrup Højsk., Rødkilde Højsk. og Høng Landbrsk.; 30 Medl. af Mghr. i Snøde; Medl. af Kirketilsynet.

**Bremholm, Kristine**, f. Nielsen, Frue; f. 28. Maj 72 paa Omø; D. af Grdj. Niels Kristensen og Hustru Mette Pedersen; g. 11. Maj 93 m. Hans B., f. 11. Jan. 68 i Lohals. 30 Medl. af Mghr. i Snøde.



**Kiær, Svend**, Førstelærer; f. 23. Maj 90 i Tullebølle; S. af Sognepr. Edvard K. og Hustru Betty Biering; g. 3. Dec. 21 m. Kristine Eriksen, f. 21. Sept. 98 i Stokkemark, Loll. Til 10 Snedker; Lærereks. Ribe Sem. 14; 15 Lærer Bagenkop Sk.; 20 Førstel. Tryggelev Sk.; 24 Førstel. Snøde Sk.; Kirkesanger v. Snøde og Tryggelev Kirker; 27 Medl. af Mghr. i Snøde, Kass.; Stifter af en Ungdomssk. og Husflidssk. i

Snøde. Litt. Arb.: Medarb. v. »Hjemmets Almanak« (18).



**Nielsen, Marie**, f. Hansen, Frue; f. 31. Okt. 72 i Snøde Sogn; D. af Grdj. P. A. H. og Hustru Martine Karoline Hansen; g. 30. Dec. 14 m. Hans Erik N., f. 1. Maj 79 i Botofte, Tranekær Sogn. 22 Medl. af Mghr. i Snøde.



**Nielsen, Oluf Saxtoff**, Uhrmager og Barber; f. 19. Jan. 1900 i Sundby, Kbhvn.; S. af Cyklehdl. Jens N. og Hustru Dagmar Saxtoff; g. 1. Maj 26 m. Anna Bremholm, f. 1. April 06 i Lohals. 30 Medl. af Mghr. i Snøde; Medl. af Kirketilsynet.



**Pedersen, Hans Peder**, Postekspeditør; f. 21. Juni 77 i Stoense Sogn; S. af Husmd. Lars Kr. P. og Hustru Frandsine Hansen; g. 4. Juni 04 m. Laura Hansen, f. 15. Jan. 81 i Snøde Sogn. 1. Juli 20 Postekspeditør i Snøde; 22 Medl. af Mghr. i Snøde; Næstfmd.; 1. Okt. 32 Fmd. f. Sogner.; 22 Kass. i Sygek.

**Petersen, Marie**, Frk., Centralbestyrerinde; f. 4. Okt. 81 i Snøde; D. af Kbmd. H. P. P. og

Hustru Ane Sophie Nielsen. 30 Medl. af Mghr. i Snøde.



SNØDE PRÆSTEGAARD.

### STOENSE SOGN.



STOENSE KIRKE.

Romansk Kampstensbygning; ca. 1600 forlænget og overhvalvet samt tilføjet Taarn; Vaabehuset er fra 2. Halvdel af 16. Aarh.; en Korsfløj fra Slutningen af 18. Aarh.; restaureret 1876.

**Fonager, J.**, Sognepræst, Provst. Fmd. f. Mghr. i Stoense. (Se Snøde.)

**Bendtsen, A.**, Frue. Medl. af Mghr. i Stoense.

**Børresen, H. P.**, Rentier. Medl. af Mghr. i Stoense.

**Fredskov, M.**, Gaardejer. Medl. af Mghr. i Stoense.

**Grube, Julie Marie**, Frk., Kassererske; f. 24. Dec. 78 i Stoense Sogn; D. af Slagterm. Peder G. og Hustru Kristine Andersen. 30 Medl. af Mghr. i Stoense, Kass.

**Hansen, F.**, Gaardejer. Medl. af Mghr. i Stoense.

**Hundstrup, Gotfred Kristensen**, Gaardejer; f. 15. Nov. 64 i Hou Sogn; S. af Grdj. Kristen Petersen og Hustru Ellen Zakariasen; g. 5. Okt. 88 m. Christiane Amalie Madsen, f. 10. Okt. 65 i Humble Sogn. 27 Medl. af Mghr. i Stoense, Næstfmd.

### TRANEKJÆRSOGN.



TRANEKJÆR KIRKE.

Opført af smaa, røde Mursten i 16. Aarh.; senere tilføjet Taarn med Vaabehus og Sakristi; et Gravkapel opførtes 1670 og et i 19. Aarh.; Taarnet er 1886 forsynet med Spir.

**Andersen, Poul Christian**, Sognepræst; f. 10. Maj 89 i Kbhvn.; S. af Krigsassessor Theodor A. og Hustru Marie Knutson; g. 18. Nov. 16 m. Anna Ellen Koch, f. 27. Okt. 84 i Køge. Student Borgerdydsk. Ø. 08; cand. theol. 14; 14 Huslærer paa Brolykke, Kerteminde; 1. Juli 15 Klokker og Medhj. Ordrup; 1. Maj 17 Sømandspræst i Newcastle; 1. Febr. 20 Sognepr. Simested-Testrup; 1. Maj 22 Sognepr. Tranekjær; Fmd. f. Mghr. i Tranekjær; siden 22 Fmd. i Skolekommissionen.

**Godtfredsen, Frederik**, Fisker; f. 26. Marts 72 i Botofte, Tranekjær Sogn; S. af Grdj. Kristian G. og Hustru Sofie Nielsen; g. 19. Maj 99 m. Laura Madsen, f. 8. Sept. 71 i Botofte. 30 Medl. af Mghr. i Tranekjær; 25—29 Medl. af Sogner.; 25—33 Medl. af Skolekomm.; 21—25 Medl. af Hjælpek.



**Hansen, Marinus Peder**, Førstelærer; f. 26. Aug. 90 i Voldtofte, Fyn; S. af Husmd. Peter H. og Hustru Karen Marie Andersen; g. 18. Okt. 19 m. Dagny Pedersen, f. 10. Dec. 89 i Svendborg. Lærereks. Silkeborg Sem. 11; Statens Svømmelærereks.; flere korte Kursus; 1. Nov. 11 Hjælpek. Gammel Sogn Sk., Ringkøbing; 12—13 Vikar forsk. Sk.; 1. Okt. 13 Andenl. Tranekjær Sk.; 1. Aug. 25 Førstel. smst.; 29 Næstfmd. i Mghr. i Tranekjær; fra 25 Fmd. f. Danm. Lærerforen. 45. Kr.; fra 29 Fmd. f. Hjælpek.

**Kristiansen, Hans Peter**, Murermester; f. 25. Maj 73 i Stoense Sogn; S. af Snedker Hans K.



og Hustru Anne Sofie Rasmussen; g. 2. Juni 1900 m. Hanne Jensen, f. 3. Aug. 77 i Fuglsbølle, Langeland. Udd. som Murer; 30 Medl. af Mghr. i Tranekjær, Kass.; 31 Fmd. f. Sygek.; 33 Medl. af Sogner.

**Nielsen, H. P.**, Mejeribestyrer; f. 24. Jan. 81 i Heldager, Svendborg; S. af Husejer Hans N. og Hustru Kristine Nielsen; g. 2. Dec. 14 m. Helga Hemmingsen, f. 26. Okt. 85 i Bissing ved Stege. Siden 07 Mejerist i Tranekjær; 30 Medl. af Mghr. i Tranekjær.



**Pedersen, S.**, Slagtermester; f. 26. Aug. 77 i Tranekjær Sogn; S. af Slagter Mads P. og Hustru Ane Sofie Kristoffersen; g. 28. Dec. 02 m. Ane Jørgensen, f. 8. Sept. 73 i Bagenkop. 30 Medl. af Mghr. i Tranekjær; Tilsyn m. Pgrdbygningerne; 29 Fmd. f. Sygeplforen.

**Wognsen, J. C.**, Overskovfoged; f. 10. April 78 i Dagnæs v. Horsens; S. af Grdj. Wogn W. og Hustru Magdalene Nielsen; g. 6. Sept. 06 m. Rasmine Larsen, f. 9. Nov. 79 i Tevlesø v. Tranekjær. Lærebrev fra Skovr. Thalbitzer 99; 30 Medl. af Mghr. i Tranekjær.

#### TRYGGELEV SOGN.

**Gettrup, Adolf Christian**, Sognepræst; f. 12. Nov. 96 i Kbhvn.; S. af Bogholder G. og Hustru. Student Frberg 16; cand. theol. 22; 24 Sekr. K. F. U. M., Kbhvn.; 33 Sognepr. Tryggelev-Fodslette; Fmd. f. Mghr. i Tryggelev; 30 Medl. af K. F. U. M. og K. S. Fællesbest. og af Best. f. Kirkes. Venner i Kbhvn.

**Ermose, Niels**, Førstelærer; f. 2. Aug. 99 i Longelse; S. af Husmd. Chr. E. og Hustru Kristine Andersen; g. 24. Juni 33 m. Sigrid Hansen,



f. 13. Febr. 09 i Tullebølle. Lærereks. Odense Sem. 20; forsk. korte Kursus; 20—22 Vikar forsk. Sk.; 22 Andenl. Ludvigsminde Sk.; 1. Okt. 24 Førstel. Tryggelev Sk.; Kirkesanger og Kirkebylærer; 30 Medl. af Mghr. i Tryggelev, Kass.; Kirkeværge; siden 25 Bibliotekar.



**Hansen, Rasmus**, Gaardejer; f. 1. Juni 94 i Tryggelev Sogn; S. af Grdj. Chr. H. og Hustru Karoline Drosth; g. 4. Okt. 18 m. Ellen Fonnesbech, f. 24. Aug. 94 i Kbhvn. Skaarup Landbrsk. 15—16; 26 Medl. af Mghr. i Tryggelev; Medl. af Jordtilsynet; Medl. af Skolekomm.



**Hultberg, Mary Kirstine**, f. Eggert, Frue; f. 24. Febr. 89 i Magleby Sogn; D. af Grdj. Anthon E. og Hustru Karoline Nielsen; g. 1. Juni 15 m. Viggo H., f. 25. Febr. 86 i Kbhvn. Frborg Højsk. 08; Antvorskov Højsk. 12; 22 Medl. af Mghr. i Tryggelev; Medl. af Pgrdsynet.

**Larsen, Chr.**, Gaardejer; f. 20. Juni 80 i Humble Sogn; S. af Grdj. Hans Peter L. og Hustru Katrine L.; g. 17. Juni 21 m. Martha Pihl, f. 5. Juli 92 i Humble Sogn. Ryslinge Højsk. 1900—01; 20 Medl. af Mghr. i Tryggelev; Medl. af Kirketilsynet og Jordudv.

**Nielsen, Karl Edvard Jacob**, Gaardbestyrer; f. 16. Aug. 94 i Skrøbelev Sogn; S. af Grdj. Hans





Jacob N. og Hustru Hanne N. Odense Husmdssk. 15; 29 Medl. af Mghr. i Tryggelev; Medl. af Tils. m. Kirke og Pgrdjord.



**Sandager, Anne**, f. Ottosen, Frue, Lærerinde i Haandgerning; f. 1. Aug. 72 i Mellem Mølle, Rønninge Sogn; D. af Møller Knud O. og Hustru Gertrud Jeppesen; g. 20. Maj 99 m. Lærer Albert S., Østerskov Skole, f. 5. Febr. 70 i Bregninge, Ærø. Testrup Højsk. 93; udd. i Haandgern. paa Askov Højsk. og i Kbhvn. 01—03; 26 Medl. af Mghr. i Tryggelev.

**TULLEBØLLE SOGN.**



**TULLEBØLLE KIRKE.**

Romansk Kampestensbygning; i sentgotisk Tid forhøjet og overhvalvet og tilføjet Taarn, Vaabenhus og Sakristi af Munkesten; restaureret 1875.

**Mathisen, Ancher Wigand**, Sognepræst; f. 9. Juni 04 i Frederikssund; S. af Kæmner P. M. og Hustru Agnes Hansen; g. 30. Dec. 29 m. Agnes Olsen, f. 15. Dec. 1900 i Junget, Jyll. Cand. theol. 28; 28 Hjælpepr. Sønderholm-Frejlev; 29 Sognepr. Tullebølle; Fmd. f. Mghr. i Tullebølle.

**Andersen, Karen**, f. Hansen, Frue; f. 11. Aug. 80 i Blangshave, Skrøbelev Sogn; D. af Grdj.

Lars H. og Hustru Inger Larsen; g. 2. April 05 m. Søren A., f. 27. Juni 72 paa Bjergbygaard, Tullebølle. 26 Medl. af Mghr. i Tullebølle; Tilsyn m. Pgrd.



**Andersen, Karen**, f. Termansen, Frue; f. 21. Sept. 89 i Vejen, Jyll.; D. af Grdj. Terman T. og Hustru Mette Lundgaard; g. 5. April 21 m. Karl A., f. 28. April 90 i Lykkeby, Tullebølle Sogn. Ollerup Højsk. 09; 22 Suppl., 26 Medl. af Mghr. i Tullebølle; Tilsyn m. Pgrd.



**Andersen, Niels**, Ringer; f. 23. Sept. 69 i Strandby, Tranekjær Sogn; S. af Husmd. Jacob A. og Hustru Mathilde Mathiasen; g. 3. Juni 92 m. Eva Karlson, f. 3. Aug. 68 i Kastensmaala, Ryd Sogn, Sverige. 22 Medl. af Mghr. i Tullebølle; Tilsyn m. Pgrdjorden; 23—33 Medl. af Sogner.; 29 Bibliotekar; 1. April 11 Ringer og Graver v. Tullebølle Kirke.



**Christiansen, Karl**, Gaardejer; f. 21. Aug. 87 i Skebjerg, Tullebølle; S. af Grdj. Anton Karl C. og Hustru Annesine Hansen; g. 5. Marts 14 m. Marie Hansen, f. 15. Jan. 87 i Hvinderup, Tyrstrup Sogn. 22 Medl. af Mghr. i Tullebølle, Kass.; 1. Juni 33 komm. Kass.

**Hansen, Emil**, Gaardforpagter; f. 23. Maj 81 i Stengade By, Tullebølle Sogn; S. af Grdfæster Rasmus H. og Hustru Kristine Jørgensen; g. 3. April 06 m. Anine Pryds, f. 5. Marts 80 i Ske-



bjerg, Tullebølle Sogn. 26 Medl. af Mghr. i Tullebølle, Næstfmd.; 31 Medl. af Best. f. Brugsforen.; 12 Medl. af Best. f. Mejeriet.

**Jensen, Frits**, Boelsmand; f. 24. Maj 77 i Skebjerg, Tullebølle Sogn; S. af Arbdm. Peter Hansen J. og Hustru Hanne Kristine Kristiansen; g. 25. Nov. 11 m. Else Laurentine Hansen, f. 23. Sept. 79 i Simmerbølle. 03—12 Arbdm. v.

forsk. Fag; 26 Medl. af Mghr. i Tullebølle; Medl. af Tils. m. Kirke og Pgrdjord.



**Mikkelsen, Kristian**, Boelsmand; f. 5. Dec. 70 i Pederstrup; S. af Grdj. Rasmus M. og Hustru Laurine Rasmussen; g. 13. Maj 99 m. Jensine Olsen, f. 19. April 70 i Vilstrup, Jylland. Høng Højsk. 96—97; 26 Medl. af Mghr. i Tullebølle; Tilsyn m. Pgrdbyggn.; 31 Medl. af Best. f. Mejeriet.

## ÆRØ PROVSTI.

C. J. OYNBØL, Sognepræst til Søby, Provst.

## BREGNINGE SOGN.



BREGNINGE KIRKE.

Romansk Oprindelse; i sentgotisk Tid tilbygget Taarn og Vaabenhus; paa Hvelvingerne blev sentkatolske Kalkmalerier restaureret 1915—19 af Eigil Rothe.



**Pedersen, Klavs Jørgen**, Sognepræst; f. 13. Nov. 85 i Gørlev, Sjælland; S. af Teglbærder Klaus Jørgen P. og Hustru Hansine Vilhelmine Hansen; g. 14. Marts 16 m. Karen Gudrun Gungaard Kristensen, f. 13. Juli 95 i Ø. Velling. Student Lyceum 05; cand. theol. 11; 12 pers. Kap. Taagerup-Thorslunde; 13 Sognepr. smst; 25 Sognepr. Bregninge; Fmd. f. Mghr. i Bregninge; Kass. f. Mghr. og Kirkebetj.; 14—21 Fmd. f. Hjælpek. f. Taagerup-Thorslunde; 21—25 Medl. af Sogner.

**Andersen, Anders Christensen**, Gaardejer; f. 24. Nov. 70 paa Skovby Mark; S. af Grdj. Jørgen A. og Hustru Ingeborg Pedersen; g. 27. April 05 m. Ellen K. Nissen, f. 12. Juli 80 i Vestre Mølle. Siden 03 Medl. af Mghr. i Bregninge.

**Clausen, Hans Madsen**, Træskomand; f. 6. Jan. 70 i Øster Bregninge; S. af Husmd. Jørgen Jørgensen C. og Hustru Ane Marie Madsen; g. 2. Nov. 02 m. Karen Marie Rasmussen, f. 14.



Aug. 68 i Bregninge. Siden 12 Medl. af Mghr. i Bregninge; Kirkeværge.



**Filipsen, Filip Pedersen**, fhv. Gaardejer; f. 25. Aug. 60 i Bregninge; S. af Grdj. Peder F. og Hustru Kathrine Elisabeth Kremer; g. 24. Juni 98 m. Ane Marie Knutzen, f. 19. Sept. 74 i Søby. Siden 03 Medl. af Mghr. i Bregninge; Kass.

**Jacobsen, Lars Christian**, Mejeribestyrer; f. 2. Okt. 81; S. af Grdj. Ole Peter J. og Hustru Laura Christensen; g. 10. Nov. 05 m. Klaudiane Kathrine Nielsen Kjeldgaard, f. 18. Febr. 85. 23 Medl. af Mghr. i Bregninge.



**Jensen, Peder Albert**, Gaardejer; f. 18. Nov. 82 i Skovly; S. af Grdj. C. C. J. og Hustru Ane Marie Pedersen; g. 21. Juni 08 m. Ellen E. Rasmussen, f. 7. Dec. 83 i Bregninge. 30 Medl. af Mghr. i Bregninge; Medl. af forsk. Udv.



**Madsen, Mads Jacobsen**, Gaardejer; f. 3. Dec. 71 i Ledby; S. af Grdj. Mads J. M. og Hustru Kirsten Nissen; g. 18. Okt. 99 m. Karen Margrethe Knutzen, f. 10. Dec. 79 paa Ledby Mark. 28 Medl. af Mghr. i Bregninge, Næstfmd.



**Pedersen, Jørgen Nissen**, Gaardejer; f. 29. Sept. 68 i Bregninge; S. af Grdj. Peder Laursen Christensen og Hustru Elisabeth Jørgensen; g. 19. Febr. 91 m. Gertrud Hansen, f. 29 Sept. 66 i Bregninge. 22 Medl. af Mghr. i Bregninge; Medl. af forsk. Udv.

#### MARSTAL HANDELSPLADS OG LANDSOGN.



MARSTAL KIRKE.

Indviet 30. Juli 1738; i 1771 blev tilbygget en Korsarm; i 1920 opførtes et Murstens-tårn, hvis Rum tjener som Vaabenhus.

**Fauerholdt, Irenius Vilhelm Ravn**, Sognepræst; f. 22. Jan. 77 i Odense; S. af Jernbandedriftsbest. Carl F. og Hustru Irene Salome Vilhelmine Ravn; g. 12. Sept. 07 m. Margrete Sofie Stoltenberg Lerche, f. 19. Nov. 69 i Sem Prestegjeld, Norge. Student Odense 94; cand. theol. 99; Studium til Jødemission i Leipzig og Lon-



don 05; 05—18 Jødemiss. i Østeuropa; 20 kst. Sognepr. Hellevad, Aabenraa Amt; 21 Sognepr. Hørup pr. Kirkehørup; 33 Sognepr. Marstal (med Filialkirke i Ommel); Medl. af Mghr. i Marstal. Litt. Arb.: Mange Afh. om Mission o. a.



**Krarup-Hansen, Hans Nicolai**, res. Kapellan; f. 15. Nov. 96 i Rønne, Bornholm; S. af Pastor Niels Christian H. og Hustru Mathilde Josepha Krarup. Student Fredericia 16; cand. theol. 23; 23 præstev. Medhj. Sønderborg; 26 res. Kap. Marstal; Medl. af Mghr. i Marstal; 32 Fmd. f. Marstal K. F. U. M. og Fmd. f. Grænseforen. Ærø-Kreds; 34 Fmd. f. Marstal Landsogns Skolekomm.



**Bager, Knud Jensen**, Smedemester; f. 20. Maj 82 i Marstal; S. af Skibsfører Eli B. og Hustru Karoline Christensen; g. 12. Juni 19 m. C. M. Jørgensen, f. 30. Juni 86 i Græsvænge. 30 Medl. af Mghr. i Marstal.



Madsen og Hustru Marie Heerup; g. 18 m. Johanne Mortensen, f. 22. Sept. 84 i Ærøskøbing. 30 Medl. af Mghr. i Marstal; Medl. af forsk. Udv.

**Petersen, Alfred**, Skibsmægler. Medl. af Mghr. i Marstal.



**Christensen, Christen Hansen**, Gaardejer; f. 19. April 82 i Stokkeby; S. af Grdj. Christen C. og Hustru Ane Kirstine C.; g. 30. Juni 16 m. Maren Larsen, f. 18 Juni 85 i Lille Rise. 30 Medl. af Mghr. i Marstal; Medl. af Jordudy.



**Poulsen, Poul Christian**, Kommunalærer; f. 25. April 74 i Ungstrup; S. af Landmd. Peder P. og Hustru Kirstine Marie Jensen; g. 21. Juli 04 m. Maren Sofie Jørgensen, f. 20. Juni i Haderup. Præliminæreks.; Lærereks. N. Nissum Sem. 95; flere Kursus; 95 Lærer ved Børnehjemmet Godthaab; 97 Andenlærer i Rind pr. Rindsholm; 1. Sept. 99 Kommunalærer i Marstal; 12—22 og siden 30 Medl. af Mghr. i Marstal.



**Rasmussen, A. E.**, Skibsreder. Medl. af Mghr. i Marstal.

**Frederiksen, Jeppe Hansen**, Førstelærer; f. 8. Maj 85 i Marstal Landsogn; S. af Skibsf. Frederik H. F. og Hustru Maren Bager; g. 7. Okt. 10 m. Anne Kathinka Nissen, f. 17. Febr. 88 i Marstal Landsogn. Lærereks. N. Nissum Sem. 09; Sept. 09 Andenl. Græsvænge Sk.; 20 Førstel. smst.; fra 09 Organist; fra 20 Distriktskirkesanger; 22 Medl. af Mghr. i Marstal; en Aarrække Fmd. f. Værger.; fra 22 Fmd. f. Sygeplforen.

**Hansen, L. P. C. A.**, Sogneraadformand. Medl. af Mghr. i Marstal; Næstfmd.

**Heerup, Chr.**, Fiskehandler; f. 30. Nov. 73 i Trans pr. Lemvig; S. af Fisker Andreas Bjerg

**Rasmussen, P. C.**, Købmand; f. 2. Nov. 78 i Ommel; S. af Sømand E. H. R. og Hustru Maren Clausen; g. 11. Dec. 03 m. Johanne Nielsen, f. 21. April 80 paa Lyø. Siden 16 Medl. af Mghr. i Marstal; Kirkevæрге for Ommel Kirke; Medl. af forsk. Udv.



**Reventlow, Boye Sophus**, Købmand, R. af Dbg.; f. 10. April 73 i Marstal; S. af Skibsf. M. E. R. og Hustru Marie Kromann; g. 15. Okt. 93 m. Nellie Nissen, f. 24. Marts 76 i San Fran-

cisco. Siden 5. April 95 Købmd. i Marstal; siden 04 Klasselotterikollektor; siden 16. Dec. 03 Medl. af Mghr. i Marstal, Fmd. og Kirkeværge; har været Medl. af Kommunalbest.; Stifter af Marstal Handelsforen. af 25. Maj 99, fra 04 Fmd.; Medl. af Best. f. Centralorg. af fynske Købmd.; Medl. af Hovedbest. f. de danske samv. Købmandsforen.



**Ærøe, Christian Kromann**, Elektricitetsværksbestyrer; f. 30. Okt. 83 i Marstal; S. af Skibsf.

R. H. Christensen og Hustru Caroline M. Kromann; g. 19. Juni 10 m. Maren Rasmussen, f. 24. Okt. 82 i Krognæs pr. Marstal. Maskinisteks. I 04, II og III 05; elektr. Installatøreks. I 15; statsaut. Inst. 26; 05—10 søfarende Maskinm.; 10—19 Maskinm. v. Elektricitetsv.; fra 1. Maj 19 Elektricitetsv.best.; 24 Medl. af Mghr. i Marstal; Fmd. f. Bygningsudv.; Revisor. Litt. Arb.: Art. i »Elektroteknikeren«.



MARSTAL PRÆSTEGAARD.

#### RISE SOGN.



RISE KIRKE.

En romansk Bygning, der har været Øens Hovedkirke; i gotisk Tid forlænget; Vaabenhus, Kor og Taarn er fra Slutningen af det 17. Aarh.; det indre er overhvalvet.

**Gøtzsche, Erik Valdemar**, Sognepræst; f. 9. Febr. 68; S. af Biskop i Ribe, G. og Hustru; g. 26. Okt. 96 m. Ellen Johnsen, f. 30. Jan. 67 i Assens. Arkitekt; 96—09 Miss. i Indien; 10—12 Højskoleforst. Faarevejle; cand. theol. 14; 14 Sognepr. Stiftsbjergby-Mørkøv; 20 kst. Sognepr. Vilstrup; 22 Sognepr. Rise; Medl. af Mghr. i Rise. Afsked 30. Marts 34.

**Christensen, Hans**, Gaardejer; f. 11. Jan. 79 i Stokkeby; S. af Grdj. Christen C. og Hustru Ane Kirstine C.; g. 26. Maj 05 m. Maren C., f.



21. Aug. 86 paa Rise Mark. 22 Medl. af Mghr. i Rise.

**Christensen, N. H.**, Gaardejer; f. 26. Dec. 71 i St. Rise; S. af Grdj. Jens C. og Hustru Gertrud C.; g. 22. Maj 07 m. Jensine Rasmussen, f. 21. Juli 84 i Lille Rise (død). 26 Medl. af Mghr. i Rise; Kass.; Medl. af Best. f. Rise Sparek.

**Eriksen, Henning**, Parcellist; f. 4. Okt. 82 i Stokkeby; S. af Snedker Hans P. E. og Hustru Ane Thomsen; g. 28. Okt. 20 m. A. Rasmussen, f. 17. Sept. 89 i Ørbæk. 26 Medl. af Mghr. i Rise.

**Jensen, Hans Christensen**, Gaardejer. Medl. af Mghr. i Rise.

**Pedersen, Jens Groth**, Gaardejer; f. 27. Marts 82 i Risemark; S. af Husmd. Jens P. og Hustru Sofie Groth; g. 15. Okt. 03 m. Anna Katrine



Clausen, f. 4. Nov. 79 i Urehoved pr. Ærøskøbing. 22 Medl. af Mghr. i Rise.

**Rasmussen, Peder**, Sognefoged. Medl. af Mghr. i Rise.

### SØBY SOGN.



SØBY KIRKE.

Opført 1745; det indre har fladt, gipset Loft.



**Ovnbøl, Christian Jensen**, Sognepræst, Provst; f. 12. Febr. 73 i Thorstrup Sogn; S. af Grdj. Hans J. og Hustru Ane Margrethe Horsbøl; g. 5. Marts 05 m. Bertha Weimann, f. 20. Maj 78 i Ugilt Sogn. Student Ribe 92; Universit. Guldmed. 95; cand. theol. 97; 99—01 Præst i Tandil, Argentina; 01—10 Præst i Tres Arroyos, Argentina; 10 Sognepr. Søby; 25 Provst f. Ærø; Fmd. f. Mghr. i Søby; 10—29 Fmd. f. den stedlige Sygek. Litt. Arb.: Søren Kierkegaards religiøse Udvikling.

**Hansen, Alfred**, Bagermester; f. 2. Nov. 84 i Saksøbing; S. af Skræder Kristian H. og Hustru Maren Sofie Frederiksen; g. 8. Dec. 06 m. Kirstine Banke, f. 16. Dec. 83 i Søby. 22 Medl. af Mghr. i Søby.

**Hansen, Hans J.** Medl. af Mghr. i Søby.

**Holgersen, Jens.** Medl. af Mghr. i Søby.

**Jeppe, Hans J.** Medl. af Mghr. i Søby.

**Johansen, J. P.**, Murermester; f. 29. Dec. 70 i Søby; S. af Husmd. J. P. J. og Hustru Ane M. Pedersen; g. 9. April 97 m. Ane M. Pedersen, f. 20. Jan. 71 i Søby. 22 Medl. af Mghr. i Søby; Kirkevæрге.

**Pedersen, Hans Madsen**, Parcellist; f. 21. Okt. 65 i Søby; S. af Parc. P. A. M. og Hustru Maren Pallesen; g. 5. Dec. 02 m. Karen Christensen, f. 14. Jan. 77 i Søby. 26 Medl. af Mghr. i Søby.

**Petersen, R. H.**, Speditør; f. 19. Dec. 82 i Søby; S. af Husejer P. H. Lauritsen og Hustru Maren Knudsen; g. 15. Juli 17 m. Anne P., f. 30. Okt. 95 i Søby. 26 Medl. af Mghr. i Søby; Kass. f. Kirkebetj.

### TRANDERUP SOGN.



TRANDERUP KIRKE.

En højtliggende romansk Bygning; i sentgotisk Tid er Vaabenhuset opført; det nuværende, lille Taarn er bygget 1832 i Stedet for et ældre, der maatte nedrives paa Grund af Brøstfældighed; en Korapsis er ligeledes forsvunden; Kirken har enkelte Kalkmalerier fra 1518.



**Langhoff, Jørgen Nielsen**, Sognepræst; f. 5. Sept. 89 i Nr. Omme, Ringkøbing Amt; S. af fhv. Landpostbud og Husmd. Hans Niels Jeppe L. og Hustru Kirsten Marie Nielsen; g. 15. Aug. 20 m. Maren Stine Magdalene Petراسi, f. 16. Juni 79 i Nøbbet Skole, Loll. Student 16; cand. theol. 27; Landvæsen; Landbrsk.; Askov udv. Højsk. 2 Vintre; 3 Mdr. Højsk.lærerkurs.; 16—18 Leder af K. F. U. M. Soldaterhjem; 20—21 Assistent i Kriminalretten i Haderslev; 24—27 Medarb. i Nordslesv. Asyl; 24—27 Best. af Søby

Sømandshjem; 27 Sognepr. Agri-Egens; 32 Sognepr. Tranderup; Fmd. f. Mghr. i Tranderup; siden 29 Medl. af Best. f. Rønde Kursus; 29—32 Medl. af Best. f. Sudan-Miss. Kredsforb. Randers-Djursl.; 31—32 Medl. af Best. f. D. M. S. Kredsforb. Aarhus; 27—33 Fmd. f. Værger.; nu Fmd. f. Børneværnsudv. og Skolekomm. Litt. Arb.: Prædikener og Art., særlig i Indre Missions Tid. og lokale Blade.



**Andersen, A. H.**, Slagtermester; f. 24. Okt. 57 i Voderup; S. af Slagter Jens Hansen A. og Hustru Mette Kristensen; g. 82 m. Anna K. Lauritsen, f. 11. Nov. 61 i Voderup, Tranderup. 06 Medl. af Mghr. i Tranderup.



**Christensen, Johan**, Skrædermester; f. 19. Maj 85 i Ærøskøbing; S. af Skomager Niels C. og Hustru Marie Elisabeth Jensen; g. 30. Okt. 08 m. Kirstine Jensen, f. 7. Juni 77 i Mejrup, Holstebro. 26 Medl. af Mghr. i Tranderup.



**Christensen, Martin**, Gaardejer; f. 12. April 91 i Borgnæs; S. af Grdj. Erik C. og Hustru Bodil K. Pedersen; g. 19. Dec. 20 m. Alma Pedersen, f. 9. April 96 i Mariager. 26 Medl. af Mghr. i Tranderup, Næstfmd.

**Hansen, Martin**, Gaardejer; f. 3. Nov. 86 i Tranderup; S. af Grdj. Peder Jensen H. og Hustru Ane Marie Moritzen; g. 31. Okt. 12 m. Han-



signe K. Clausen, f. 15. Dec. 89 i Ommel. 26 Medl. af Mghr. i Tranderup.



**Jørgensen, Peter Larsen**, Førstelærer; f. 12. Febr. 87 i Ærøskøbing; S. af Jordbruger J. Groth J. og Hustru Anne Marie Petersen. Præliminær-eks.; Lærereks. Skaarup Sem. 08; flere korte Kursus; 1. Sept. 08 Vikar Bølling Sk. v. Kolding; 1. Marts 09 Andenl. Tranderup; 1. Febr. 31 Førstel. smst.; 22 Medl. af Mghr. i Tranderup, 26—33 Fmd.; fra 22 Medl. af Værger.; siden 31 Bibliotekar.



**Nielsen, N. L.**, Malermester; f. 14. Sept. 66 i Ærøskøbing; S. af Rorsbetjent Anders N. og Hustru Kirstine Berkholm; g. 1. Okt. 15 m. Anna Pedersen, f. 5. Marts 76 i Svendborg. 26 Medl. af Mghr. i Tranderup, Kass.



TRANDERUP PRÆSTEGAARD.  
Opført 1926—27.



## ÆRØSKØBING KØBSTAD.



ÆRØSKØBING KIRKE.

Opført 1756—58 af gule Mursten i Stedet for en ældre Kampestensbygning, der maatte nedrives paa Grund af Brøstfældighed; Skibet blev i 1894 dækket af een flad, dekoreret Tøndehvælvning.



**Moe, Axel Frederik**, Sognepræst; f. 11. Juli 77 i Tved ved Svendborg; S. af Sognepr. Otto Fritz M. og Hustru Andrea Alma Merceditta Krogh; g. 26. Aug. 06 m. Christiane Marie Fischer-Nielsen, f. 10. Dec. 78 i Randers. Student Ribe 98; cand. theol. 04; 04—13 i Indre Missions og K.F.U.M.s Tj. paa Færøerne; 13 Sognepr. Suderø søndre Præstegæld paa Færøerne; 16 Sognepr. Lovns-Alstrup; 19 Sognepr. Ærøskøbing; Medl. af Mghr. i Ærøskøbing; Kredsfmd. f. D. M. S., Ærø. Litt. Arb.: Præsten Otto F. Moe.



**Hartfelt, August Martin Victor**, Toldforvalter; f. 20. April 65 i Kbhvn.; S. af Skibsbygger Vilhelm August Julius H. og Hustru Mathilde Christensen; g. 29. Okt. 97 m. Michala Anna Sophie Petersen, f. 19. Dec. 67 paa Allindemag-

legaard, Allindemagle Sogn, Sorø Amt. 26 April 90 Toldmedhj. i Svaneke; 27. April 94 Toldass. i Roskilde; 27 Aug. 97 Toldass. i Holbæk; 3. Jan. 11 Toldoppebørselskontrolør i Svaneke; 25. Febr. 16 Toldforv. i Kerteminde; 10. April 20 Toldforv. i Ærøskøbing; 32 Medl. af Mghr. i Ærøskøbing; Tilsyn m. Pgrd.; 1. Juni 20 Best. af Amtstuefilialen og Stempel-papirforv. i Ærøskøbing; Medl. af Reprstsk. f. Ærøskøbing Sparek.



**Larsen, Christian**, Købmand; f. 15. Nov. 80 i Ærøskøbing; S. af Skibskapt. H. A. L. og Hustru Anne Marie Drejøre; g. 5. April 08 m. Jenny Bohn, f. 19. Marts 79 i Vordingborg. Siden 28 Sparekassedirektør; 30 Medl. af Mghr. i Ærøskøbing.



**Nielsen, Lauritz**, Jordbruger; f. 6. April 90 i Marstal Landsogn; S. af Sømand Rasmus N. og Hustru Ellen N.; ø. 1. Aug. 12 m. Anna Pedersen, f. 10. Aug. 91 i Marstal Landsogn. 24 Medl. af Mghr. i Ærøskøbing.

**Petersen, Rudolf Valdemar Willads**, Maskinmester; f. 19. April 84 i Kerteminde; S. af Kbmd. Mads W. P. og Hustru Marie Dorthea Rasmussen; g. 27. Jan. 24 m. Marie Kirstine Christiansen, f. 15. Febr. 91 i Farre v. Hammel. Maskinisteks.; 30 Medl. af Mghr. i Ærøskøbing. Fmd.; Kass. f. Prionnk.; Fmd. f. Ærøskøbing Forældreforen. og Medl. af Forældreraadet.

**Rasmussen, C. K. E.**, Postbud. Medl. af Mghr. i Ærøskøbing.

**Svendsen, Frederikke**, f. Hylsebeck, Frue; f. 26. Juli 66 i Ærøskøbing; D. af Malerm. Peder H. og Hustru Ellen Thære; g. 27. Aug. 88 m. G. S. (død 16. Jan. 09). 22 Medl. af Mghr. i Ærøskøbing.

# LOLLAND-FALSTERS STIFT.

Biskop J. J. A. AMMUNDSEN, R. af Dbg., Dbm.  
Stiftsprovst H. N. DREIØE, Sognepræst til Nykøbing.



Maribo Domkirke.



Biskop J. J. A. Ammunsen.



Nykøbing Falster Bispegaard.

## MARIBO AMT.

## LOLLANDS SØNDER HERREDS PROVSTI.

F. ODSBJERG, Sognepræst til Søllested, Provst.

## ARNINGE SOGN.



ARNINGE KIRKE.

Romansk Oprindelse med sengotisk Vaabenhus og indbyggede Hvælvinger.



**Hvidberg-Hansen, Børge Valdemar**, Sognepræst; f. 12. Marts 06 i Sejerslev, Mors; S. af Sognepr. Mathias H. og Hustru Helga Marie Hvidberg; g. 15. Maj 33 m. Martha Ingeborg Larsen, f. 19. Maj 07 i Kbhvn. Student 24; cand. theol. 32; 32—33 Manuduktør; 33 Sognepr. Arninge; Medl. af Mghr. i Arninge; Medl. af Skolekomm.

**Eliassen, Anders Andersen**, Tømrermester; f. 9. Juni 77 i Arninge; S. af Tømrerm. Rasmus Andersen E. og Hustru Marie Jakobsen; g. 9. Marts 06 m. Johanne Madsen, f. 13. Jan. 83 i Arninge (død 21). Siden 10 Tømrerm.; 22 Medl. af Mghr. i Arninge; Kirkeværge; Kass. f. alle Kasser; siden 25 Fmd. f. Sogner.

**Jensen, Karl Kristian**, Elektricitetsværksbestyrer; f. 18. Maj 81 i Arninge; S. af Tømrer Niels Peter J. og Hustru Ellen Marie Henriksen; g. 9. Nov. 06 m. Dagmar Karoline Nielsen, f. 21. Aug. 85 i Vestenskov. Udd. som Tømrer; 07—13 Tømrerm.; siden 13 Best. af Elektricitetsv.; 28 Medl. af Mghr. i Arninge; Medl. af Kirketils.; siden 29 Medl. af Nævningeudv.; 33 Medl. af Sogner.

**Krogh, Dagny**, f. Rasmussen, Frue; f. 30. Aug. 97 i Raarup, Bjerre; D. af Grdj. Knud R. og

Hustru Signe Hvingelby; g. 7. Dec. 24 m. André Marius K., f. 30. Sept. 81 i Utterslev. 26 Medl. af Mghr. i Arninge.



**Laursen, Jørgen**, Gaardejer; f. 7. Marts 87 i Lindved pr. Vejle; S. af Parc. Jens Jørgen L. og Hustru Jensine Johanne Brun; g. 10. Maj 14 m. Kristiane Hansen, f. 24. Okt. 84 i Løjtofte. Siden 14 Grdj.; 30 Medl. af Mghr. i Arninge; Medl. af Pgrdudv. og af Valgbest.; siden 25 Medl. af Skolekomm.; 32 Fmd. f. Elektricitetsv.; 33 Fmd. f. Sundhedskomm.; 30 Fmd. f. L. S.



**Lorentzen, Lauritz Frederik**, Gaardejer; f. 6. Aug. 75 i Ore By, Arninge Sogn; S. af Grdj. Thomas L. og Hustru Marie Hansen. Siden 10 Grdj.; 30 Medl. af Mghr. i Arninge, kst. Fmd.; Medl. af Valgbest.; siden 11 Vurdfmd. f. Landbyggn. alm. Brandfors. i Arninge Sogn; 17—25 Medl. af Sogner.



**Olsen, Elna Kristine**, f. Jørgensen, Frue; f. 23. Jan. 87 i Tillitze; D. af Grdj. Anders J. og Hu-

stru Kathrine Lafrentz; g. 26. Maj 09 m. Adolf Johs. O., f. 26. Nov. 84 i Tillitze. 22 Medl. af Mghr. i Arninge; tidl. Medl. af Værger.



ARNINGE PRÆSTEGAARD.

### BIRKET SOGN.



BIRKET KIRKE.

Opført i gotisk Stil af røde Munkesten; det indre er overhvælvet.



**Carstensen, Jørgen Frederik**, Sognepræst; f. 19. Jan. 71 paa Venø; S. af Sognepr. Christian Mathæus C. og Hustru Sara Elisabeth Thomsen; g. 15. Juli 97 m. Frederikke Petersen, f. 28. Okt. 70 i Gylling Sogn (død 21. Juni 18). Student Odense 91; cand. theol. 96; 97 pers. Kap. Krogsbølle; 08 res. Kap. Vesterborg-Birket; 13 Sognepr. Birket; Medl. af Mghr. i Birket, 12—28 Fmd.; 08—18 Fmd. f. Foretragsforen.; 12—18 Medl. af Best. f. Horslunde Realsk.; 20—26 Fmd. f. Sygek.

**Dalsby, Rasmus Frederik Vilhelm**, Rentier; f. 4. Aug. 56 paa Dalbygaarden, Birket; S. af Grdj. Peter Petersen og Hustru Marie Hansen; g. 9. Okt. 92 m. Maren Kristine Petersen, f. 5.

Maj 61 i Stokkemarke. Abed Højsk. 78—79; 79—88 Grdbest.; 88—19 og 20—25 Grdj.; siden 25 Rentier; 15—18 og fra 22 Medl. af Mghr. i Birket, fra 25 Næstfmd.; 1900—18 Sognefoged; i 24 Aar Medl. af Best. f. Nakskov Andels-Slagteri; 6 Aar i Best. f. Birket Mejeri.



**Klinke, Anne Mathilde**, f. Larsen, Frue; f. 9. Maj 71 i Birket; D. af Grdj. Lars Jørgensen og Hustru Kristiane Hansen; g. 13. Juni 94 m. Niels Anton K., f. 19. Maj 71 i Birket. 11 Medl. af Mghr. i Birket; Kirke- og Pgrdtilsyn.

**Klinke, Antonia**, f. Larsen, Frue; f. 16. Febr. 92 i Lindet; D. af Arbdm. Anders L. og Hustru Maren Kirstine Hansen; g. 13. Maj 13 m. Edvard K., f. 8. Aug. 82 i Lindet. 30 Medl. af Mghr. i Birket.



**Knudsen, Sofus**, Gaardejer; f. 23. Dec. 91 i Torrig By, Birket Sogn; S. af Grdj. Jens Frederik Rasmussen K. og Hustru Inger Hansen; g. 11. Juli 17 m. Ottense Petersen, f. 8. Marts 92 i Torrig By, Birket Sogn. Nr. Ørslev Højsk. 10—11; siden 17 Grdj.; 22 Medl. af Mghr. i Birket, Fmd.; 27 Medl. af Best. f. Loll.-Falst. Haglskadefors.; 28 Medl. af Best. f. Brugsforen.; 29 Fmd. f. Gymnastikforen.; 30 Medl. af Best. f. Vestfoll. Landboforen.



**Olsen, Anker Marius**, Førstelærer; f. 18. April 95 i Østerby, Fejø; S. af Snedkerm. Karl O.

og Hustru Kristine Poulsen; g. 22. Maj 20 m. Sara Rasmussen, f. 23. Jan. 98 i Bursø. Lærereks. Jonstrup Sem. 16; 16—18 Vikar; 1. April 18 Andenl. Tune; 1. Juli 23 Førstel. Birket Sk.; 30 Medl. af Mghr. i Birket; Prlønkkass.; Kirkesanger.



**Petersen, Johanne, Frk.**, Husbestyrerinde; f. 1. Dec. 78 i Birket; D. af Grdj. P., Bruushøj, og Hustru Inger Hansen. 26 Medl. af Mghr. i Birket.

**Tronier, Charles**, Forpagter; f. 7. Nov. 94 i Halsted; S. af Gartner Hans Christian T. og Hustru Kristine Madsen; g. 15. Febr. 25 m. Karen Rasmine Lindhardtzen, f. 11. Aug. 05 i Torrig. 31 Forpagter; 30 Medl. af Mghr. i Birket;



30—32 Fmd. f. Socdem. Ungdomsforen.; 33 Revisor f. samme.



BIRKET PRÆSTEGAARD. OPFØRT EFTERÅRET 1910.

#### DANNEMARRE SOGN.



DANNEMARRÈ KIRKE.

Opført 1896—97, efter at den gamle senromanske Murstenskirke var brændt (tilligemed Præstegaarden) 5. April 1895; det indre er overhvalvet. Indviet 14. Nov. 1897. Arkitekt: Aage Mathiesen.

**Fogh-Hansen, Carl Vilhelm**, Sognepræst; f. 1. Juni 90 i Sønder Næraa; S. af Sognepr. Carl Christian Vilhelm H. og Hustru Petrea Fogh; g. 17. Nov. 17 m. Eleonora Haugaard-Jørgensen, f. 29. Juli 95 i Maribo. Student Odense 08; cand. theol. 14; 17 Kaldskap. Faaborg-Diernisse; 19 Sognepr. Langaa-Øksendrup; 21 Sognepr. Vammen-Lindum-Bigum; 23 Sognepr. Errindlev-Ol-



strup; 33 Sognepr. Dannemarre-Tillitze; Medl. af Mghr. i Dannemarre; 30 Fmd. f. Lollands Høj-skoleforen.



**Hansen, Christian Ewald**, Skrædermester; f. 17. Nov. 89 i Søllested; S. af Skræderm. Niels

Peter H. og Hustru Kirstine Rasmussen; g. 8. Juli 17 m. Margr. Jørgensen, f. 2. Nov. 87 i Kbhvn. Siden 17 Skræderm. og Manufakturhldr.; 26 Medl. af Mghr. i Danmark, Fmd.; Kass. f. Prlønkk.; tidl. Medl. af Best. f. Hjelpek. og Medl. af Skolekomm.; siden 31 Medl. af Best. f. Kr. Lytterforen.; tidl. Medl. af Best. f. Brugsforen., Elektricitetsv., Husmdsforen. og Gymnastikforen.



**Jensen, Emilie Nielsine**, f. Knudsen, Frue; f. 19. Aug. 89 i Tillitze; D. af Smed Christian K. og Hustru Ane Dorthea Svendsen; g. 12. Maj 14 m. Jens J., f. 22. Jan. 88. 30 Medl. af Mghr. i Danmark; Medl. af Pgrdudv.



**Nielsen, Carl Adolf Georg**, Gaardejer; f. 5. Juni 76 i Skodsebølle, Landet Sogn; S. af Grdj. Niels N. og Hustru Dorthea Jensen. 01—30 Grdbest.; 30 Grdj.; 30 Medl. af Mghr. i Danmark; Medl. af Pgrd- og Kgrdudv.; 05—31 Fmd. f. Ungdomsforen.; 25—29 og fra 33 Medl. af Sogner.; 31 Fmd. f. Venstreforen.; 33 Medl. af Best. f. Elektricitetsv.

**Petersen, Peter Christian**, Parcellist; f. 4. Dec. 77 i Østofte; S. af Arbmd. Hans P. og Hustru Kirstine Jørgensen; g. 3. April 01 m. Pauline Poulsen, f. 26. Sept. 76 i Østofte. Siden 10 Parc.; 26 Medl. af Mghr. i Danmark, Næstfmd.; Medl. af Kgrdudv. og af Valgbest.; Fmd. f. Kredsforen. f. Y. M.; 28 Medl. af Best. f. Sygek.

**Petersen, Svend**, Lærer; f. 24. Febr. 90; S. af Lærer Emil P. og Hustru Vilhelmine Nielsen; g. 28. Dec. 18 m. Johanne Hansen, f. 8. Jan. 92 i Hunosøgaard, Magleby Sogn, Møen. Lærereks. Odense Sem. 15; Udd. som Bogholder; senere Udd. i England; Tillægseks. i Sprog; 15—17 Realskolel. i Magleby paa Møen; 18 Førstel. i Alstrup paa Falster; 24 Enel. Danmark; 26 Medl. af Mghr. i Danmark; Kass.



f. Kirkens Kasser; Fmd. f. Herredskr. af Østift. Haveselsk. f. Maribo Amt.



**Sørensen, Sofus Emil**, Gaardejer; f. 19. April 83 i Danmark; S. af Grdj. Frederik S. og Hustru Marie Nielsen; g. 17. Juli 14 m. Marie Paaske, f. 14. Dec. 91 i Vestenskov. Siden 13 Grdj.; 30 Medl. af Mghr. i Danmark; Medl. af Pgrdudv.; Kirketilsyn; 24 Vurdmd. f. Landbygn. Brandfors.; 27 Sognefoged; 28 Vurdmd. i Østift. Landhypotekforen.; tidl. Medl. af Best. f. Elektricitetsv.

## GLOSLUNDE SOGN.



GLOSLUNDE KIRKE.

Romansk Kor og Skib; i gotisk Tid overhvalvet og tilbygget Kapel og Vaabenhus.

**Smith-Petersen, Jørgen Julius**, Sognepræst; f. 17. Maj 84 i Esbønderup; S. af Sognepr. L. Chr. S.-P. og Hustru Anna Thomsen; g. 24. Marts 18 m. Else Scherfig, f. 19. Jan. 96 i Bred, Gelsted Sogn. Student Østersøg. 02; cand. theol. 09; 10 pers. Kap. Stenmagle-Stenlille; 15 res. Kap. Vis-



senbjerg; 20 Sognepr. Gloslunde-Græshave; fra 26 Fmd. f. Mghr. i Gloslunde. Litt. Arb.: Lysalfer, Digte (11).



**Hansen, Chr.**, Skrædermester; f. 12. Maj 78 i Vestenskov; S. af Grdj. Niels H. og Hustru Hansine Andersen; g. 10. Maj 07 m. M. Petersen, f. 23. Dec. 83 i Nakskov. Siden 07 Skræderm.; 30 Medl. af Mghr. i Gloslunde; Medl. af Pgrdudv.



**Jensen, Lauritz Madsen**, Parcellist; f. 6. Dec. 74 i Gloslunde Sogn; S. af Parc. Jens J. og Hustru Johanne Jeppesen; g. 22. Maj 1900 m. Johanne Knudsen, f. 11. Jan. 79 i Tillitze. 1900 Husejer i Øster Skovby; 05 Parc. i Avnede; 09 Parc. i Gloslunde; 26 Medl. af Mghr. i Gloslunde; Medl. af Kirkeudv.

**Juul, Jørgen**, Gaardejer; f. 7. Juni 85 i Hoby; S. af Grdj. Chr. J. og Hustru Margrethe Lang; g. 12. Juli 12 m. Arenta Jeppesen, f. 2. April 87 i Gloslunde. Siden 22 Medl. af Mghr. i Gloslunde, Næstfmd.; siden 26 Medl. af Sogner.; siden 26 Medl. af Skolekomm., Fmd.

**Larsen, Hans Jørgen**, Gaardejer; f. 20. Febr. 73 i Gloslunde; S. af Parc. Hans L. og Hustru Jensine Simonsdatter; g. 22. Juli 98 m. Kristine L., f. 21. Maj 74 i Gloslunde. Højsk.; siden 95 Grdj.; 18—22 og fra 30 Medl. af Mghr.

i Gloslunde; i 16 Aar Medl. af Sogner.; tidl. Medl. af Best. f. Mejeriet, siden 24 Revisor; 20 Vurdm. t. Ejendomssk.



**Vagt, Hans Anker Marius**, Enelærer; f. 17. Jan. 86 i Stødstrup; S. af Grdj. Knud Hansen og Hustru Laura Andersen; g. 1. Juli 11 m. Karen Margr. Sass Nielsen, f. 1. Dec. 86 i Moseby. Lærereks. Vordingborg Sem. 08; Gymnastikkursus 09; 20. Aug. 09 Realskolel. i Hinnerup; 1. Sept. 10 Andenl. i Branderslev; 1. Maj 12 Enel. i Pilehave; 24 Medl. af Mghr. i Gloslunde; Kass. f. Kirkens Kasser og Prlønnek.; siden 29 Medl. af Sogner.; 29 Regnskabsf. f. Elektricitetsv.; Organist.



**Wenzelsen, Anders**, Rentier; f. 13. Marts 66 i Gloslunde; S. af Parc. Jens W. og Hustru Karen Sophie Hansen; g. 26. Maj 93 m. Johanne Jørgensen Due, f. 23. Okt. 70 i Danmark. Fhv. Fmd. paa Kongens Bryghus; 26 Medl. af Mghr. i Gloslunde; 26 Kirkevæрге.

#### GRÆSHAVE SOGN.



GRÆSHAVE KIRKE.

Kor og Skib er senromanske; Vaabenhus og Korhvelving er sengotiske; Skibet har Stukloft.

**Smith-Petersen, J. J.**, Sognepræst. Medl. af Mghr. i Græshave. (Se Gloslunde.)



**Christensen, Jens Marius**, Gaardejer; f. 20. Nov. 72 i Sahl, Viborg; S. af Murerm. Niels P. C. og Hustru Ane Marie Mikkelsen; g. 10. Febr. 99 m. Mathilde Kathrine Skaftø, f. 5. Okt. 72 i Landet-Ryde. 96 Best. af Poulstrup; 99 Ejer af Vindeby Bageri; 05 Grdj. paa Falster; 10 Grdj. i Græshave Sogn; 26 Medl. af Mghr. i Græshave, Næstfmd.; 29 Medl. af Sogner.; Kass. i Elektricitetsv. m. m.



**Due, Rasmus Alfred Rasmussen**, Gaardejer; f. 6. Sept. 68 paa Krogsgaard; S. af Grdj. J. R. D. og Hustru Maren Kristine Hansen; g. 17. Febr. 93 m. Ane Kathrine Ruder, f. 4. Dec. 68 paa Rudergaard. 92 Ejer af Johannesminde i Gloslunde Sogn; siden 01 Ejer af Krogsgaard i Græshave Sogn; 08 Medl. af Mghr. i Græshave, Fmd. og Kass.; siden 10 Vurdmd. til Ejendomssk.



**Hansen, S. Marie**, f. Andersen, Frue; f. 23. Nov. 94 i Sandby; D. af Grdj. A. A. og Hustru Mette Rasmussen; g. 4. Sept. 24 m. H. J. H., f. 13. Febr. 88 i Krønge. 26 Medl. af Mghr. i Græshave; Medl. af det staaende Udval.

**Højmark Andreasen, Johan Peter**, Førstelærer; f. 1. Maj 86 i Elling Sogn, Frhavn; S. af Grdj. Anders Christian A. og Hustru Kirsten Christiansen; g. 31. Okt. 26 m. Astrid Munk, f. 11. Jan. 05 i Gurreby Sogn. Lærereks. Haslev Sem. 10; flere korte Kursus; Tegning og Orgelspil;



10—12 Vikariater; 1. Juli 12 Andenl. Stenderup v. Kolding; 1. Maj 16 Førstel. Græshave Sk.; 30 Medl. af Mghr. i Græshave; Kirkevæрге; Fmd. f. Skolesparek.; Fmd. f. Gymnastikforen.

**Paulsen, Ludvig**, Parcellist; f. 3. Maj 78 i Øster Skovby; S. af Gartner H. L. P. og Hustru Johanne Knudsen; g. 24. Febr. 97 m. A. M. Jensen, f. 16. Febr. 80 i Viskinde. 22 Medl. af Mghr. i Græshave; Medl. af Kirkeudv.



**Petersen, Thorvald**, Smedemester; f. 4. Marts 90 i Østoftø; S. af Grdj. Andreas P. og Hustru Bolette Lærche; g. 2. Maj 14 m. Mary Hansen, f. 4. Sept. 84 i Hyllested. Medl. af Mghr. i Græshave.

#### GURREBY SOGN.



GURREBY KIRKE.

Kor og Skib romanske; det hvælvede Vaabenhus og de indbyggede Hvælvinger er sentgotiske; Kirken er restaureret 1708.

**Ihme-Jensen, P. K. J.**, Sognepræst. Medl. af Mghr. i Gurreby. (Se Skovlænge.)





**Henriksen, Immanuel**, Førstelærer; f. 26. Okt. 96 i Lillebrænde; S. af Lærer H. O. H. og Hustru Eline Ibsen; g. 10. Aug. 26 m. Ester Sørensen, f. 12. Marts 06 i Reersnæs v. Bandholm. Lærereks. Skaarup Sem. 17; flere korte Kursus; Vikariater; 1. Maj 20 Andenl. Torkildstrup; 1. Nov. 25 Førstel. Gurreby; 26 Medl. af Mghr. i Gurreby, Fmd., Kass.; tidl. Fmd. f. Værger., nu Fmd. f. Børneværnet; Kirkesanger og Organist i Skovlænge og Gurreby Kirker.



Medl. af Sogner.; 24 Medl. af Best. f. Hundredmandsforen.; fra 25 Fmd. f. Kreaturfors.



**Højgaard, Christen**, Gaardejer; f. 26. Juli 92 i Avnede; S. af Proprietær Kristen H. og Hustru Marie Clausen; g. 9. Juni 20 m. Rigmor Warthoe Nielsen, f. 16. Aug. 92 i Viemose. Søllested Højsk. 09—10; Korinth Landbrsk. 14—15; Landvæsen elev 10—13; 13—16 Grdj. Bøllesminde; 16 Grdj., Højbakke, Gurreby; 26 Medl. af Mghr. i Gurreby; 27 Vurdmd. f. Kreditk.; 27—31 Fmd. f. Venstreforen.; 30—33 Medl. af Sogner.

**Skafte, Kirstine**, f. Hansen, Frue; f. 12. Okt. 92 i Nr. Broby; D. af Grdj. Laurits H. og Hustru Maren Hansen; g. 28. Sept. 22 m. Valdemar Thorvald S., f. 31. Aug. 91 i Gurreby. 26 Medl. af Mghr. i Gurreby.

**Jørgensen, Lars Peter**, Husejer; f. 3. Marts 77 i Nakskov; S. af Arbmd. Lars J. og Hustru Anne Kathrine Larsen; g. 12. Nov. 99 m. Anne Marie Frederiksen, f. 18. Aug. 71 i Øster Ulslev. 26 Medl. af Mghr. i Gurreby; siden 14 Ringer og Graver; siden 27 Fmd. f. Sygek.

**KAPPEL KIRKEDISTRIKT.**



**KAPPEL KIRKE.**

Lille, hvidkalket gotisk Murstensbygning med tilbygget Vaabenhus; det indre har fladt, gipset Loft.



**Kristjansen, Emilie Margrete**, f. Petersen, Frue; f. 24. Dec. 98 i Radsted; D. af Skomager Knud Sidenius P. og Hustru Petrine Pedersen; g. 6. Okt. 22 m. Ejner Laurits K., f. 22. Marts 97 i Volshave. Ollerup Højsk. 21; 26 Medl. af Mghr. i Gurreby.

**Thorup, Martin Andersen**, Sognepræst; f. 30. Dec. 68 i Skals; S. af Grdj., Folketingsmd. Jens A. T. og Hustru Inger Petersen; g. 27. Juni 02 m. Marie Louise Christensen, f. 7. April 69 i Kyneton, Victoria. Student v. West 91; cand. theol. 1900; 92—02 Lærer Kbhvn.; 94—99 Rigsdagsstenograf; 02—07 Redaktør af Vends. Folkeblad; 07 Sognepr. Nyord; 12 Sognepr. Kappel; 30. April 34 Afsked; Fmd. f. Mghr. i Kappel.

**Paaske, Aksel Frederik**, Parcellist; f. 5. April 85 i Volshave; S. af Skomagern. Christian P. og Hustru Margrethe Frederiksen; g. 9. Juli 26 m. Clara Kirstine P., f. 13. Juli 01 i Højreby, Søllest. Fyns St. Husmdssk. 15—16; 16—26 Bestyrer; siden 26 Parc.; 22 Medl. af Mghr. i Gurreby; 19—29 Medl. af Best. f. Husmdsforen.; 23—27

**Ahm, Thorkild**, Gaardejer; f. 30. Dec. 87 i Kappel; S. af Sognefoged Jens Petersen A. og Hustru Emma Karen Kristine Ipsen; g. 17. Nov. 11 m.



Anna Dorthea Madsen, f. 4. Maj 87 i Kappel. Siden 10 Ejer af Fødegaarden; 26 Medl. af Mghr. i Kappel; Kirkevæрге; Fmd. f. Sogner.



Frandsen, Jens Frederik, Gaardejer; f. 8. Okt. 53 i Kappel; S. af Grdj. Andreas F. og Hustru Ane Kristine Ahm; g. 28. Marts 90 m. Ane Kristine Svendsen, f. 7. Juni 67 i Klønge, Tillitze Sogn. Lyngby Landbrsk. 77; siden 5. Maj 85 Grdj. i Kappel; fra Opr. Medl. af Mghr. i Kappel; tidl. i en Aarr. Næstfmd. og Fmd; i en Aarr. Revisor f. Mejeriet.

Hansen, Chr., Parcellist. Medl. af Mghr. i Kappel.



Nielsen, Hans Peter, Gaardejer; f. 23. Sept. 81 i Dannemarre; S. af Grdj. Reinhold Friis N. og Hustru Karen Petersen; g. 7. Aug. 14 m. Ane Marie Poulsen, f. 27. Dec. 84 i Vognsild Sogn. Haslev Højsk. 02—03; 28 Medl. af Mghr. i Kappel; Tilsyn m. Kgrd.; Medl. af Best. f. Mejeriet.

Nielsen, Kirstine Marie, f. Thorup, Frue; f. 2. Marts 72 i Skals v. Viborg; D. af Folketingsmd. Jens Andersen T. og Hustru Inger Pedersen; g. 14. Dec. 1900 m. Sognefoged, Grdj. Mads Christian N., Agersvold i Kappel Sogn, f.



27. April 66. Fra Opr. Suppl. til 26, siden 26 Medl. af Mghr. i Kappel.

Sørensen, Amanda, f. Jensen, Frue; f. 7. Sept. 89 i Kappel; D. af Fisker Chr. J. og Hustru Marie J.; g. 4. Juli 13 m. Chr. S., f. 19. Sept. 79 i Kappel. 31 Medl. af Mghr. i Kappel.

#### LANDET SOGN.



#### LANDET KIRKE.

Romansk Oprindelse med gotiske Tilbygninger, Taarn og Sakristi; det hvælvede Taarnrum tjener som Vaabenhus; selve Kirken har fladt Loft.

Zachariae, George William, Sognepræst; f. 22. Juni 89 i Kbhvn.; S. af Viceadmiral Georg Hugh Robert Z. og Hustru Sophie Agnete Albeck. Student 07; cand. theol. 14; Lærer Kbhvn.; 16 ord. Kat. Holmens K., Kbhvn.; 22 Sognepr. Landet-Ryde (med Bolig i Askø); Fmd. f. Mghr. i Landet.

Nielsen, Holger Vilh., Gaardejer; f. 24. Sept. 85 paa Frberg; S. af Vognmd. Anders N., Lyngby, og Hustru Karen Marie Pries; g. 30. April 11 m. Ellen Mette Marie Christoffersen, f. 2. Sept. 87 i Skovhuse pr. Langebæk. Siden 18 Grdj.; 30 Medl. af Mghr. i Landet; i en Aarr. Medl. af Skolekomm.; Medl. af Best. f. Mejeriet.

Nielsen, Niels Peder, Husejer; f. 4. Nov. 93 i Vestenskov; S. af Husejer Rasmus N. og Hustru Katrine N.; g. 29. Juli 16 m. Thora Jørgensen, f. 13. Okt. 94 i Østofte. Ry Højsk. 12—13; siden 19 Husejer i Landet; 30 Medl. af Mghr. i Landet; 27—30 Fmd. f. Landarb.forb., siden 30 Kass.; siden 27 Medl. af Sogner.; 29—33 Medl. af Hjælpek.; siden 1. April 32 Fmd. f. Sygek.

Nielsen, Niels Peter, Gaardejer; f. 28. Marts 72 i Landet; S. af Grdj. Peter N og Hustru Ingrid Petersen; g. 10. Nov. 10 m. Anna Fr. Hansen, f. 14. Okt. 69 i Aaby. Siden 08 Grdj.; 30 Medl. af Mghr. i Landet, Kass.; i en Aarr. Sognefoged.

**Petersen, Ferdinand Vilh.**, Muremester; f. 1. Jan. 82 i Melby pr. Kappel, Slesvig; S. af Handelsmd. Niels Johs. P. og Hustru Karen Marie Olsen; g. 5. Marts 06 m. Else Marie Jensen, f. 31. April 83 i Naudrup Sogn. I 20 Aar Muremester; 30 Medl. af Mghr. i Landet.



**Rath, Anton**, Førstelærer; f. 5. Juli 78 i Magleby, Langeland; S. af Grdj. Chr. H. Larsen R. og Hustru Marie Christensen; g. 17. Jan. 08 m. Vilhelmine Stryhn, f. 15. Dec. 85 i Horslunde. Lærereks. 01; 01—02 Vikar Holsted, Jyll.; 03 04 Vikar i Nøbølle, Ryde Sogn; 04 Andenl. i Nøbbet-Horslunde; 09 Førstel. Landet Sk.; 20 Medl. af Mghr. i Landet, Næstfmd., Kirkevæрге; i en Aarr. Medl. af Best. og Kass. i Elektricitetsv. i Nøbølle; Medl. af Best. samt Regnskabsf., en Del Aar Fmd. f. Brugsforen.; i en Aarr. Fmd. f. Forsamlingshuset og Sygeplejeforen.

**Clausen, Hans Jørgen**, Fisker; f. 5. Febr. 68 i Tillitze; S. af Møller Rasmus C. og Hustru Maren Kirsten Hansen; g. 24. April 02 m. Bøllette Johansen, f. 4. Jan. i Vestenskov. 22 Medl. af Mghr. i Langø; Medl. af Best. f. Fiskernes Hjelpeforen.; Fmd. f. Langø Havn; Medl. af Best. f. Brugsforen. og af Best. f. Transportarb.-foren.; Medl. af Best. f. Sygek.



**Hansen, Victor**, Fiskchandler; f. 6. Jan. 85 i Thisted Sogn; S. af Kbmd. Peter H. og Hustru Jensine Kølle; g. 10. Nov. 11 m. Valborg Andersen, f. 27. April 90 i Dannemarre. 22 Medl. af Mghr. i Langø, fra 26 Fmd.

**Juul, Julius Petersen**, Fiskerifoged; f. 13. Juni 69 i Sandby; S. af Fisker Jørgen P. J. og Hustru Maren Sofie Jensen; g. 7. Sept 06 m. Laura Frederiksen, f. 4. Aug. 79 i Utterslev. 20 Medl. af Mghr. i Langø, Kass.

LANGØ KIRKEDISTRIKT.



LANGØ KAPEL.

Opført 1899—1901 af røde Mursten, fladt Loft. Indviet 15. Sept. 1901. Arkitekt: Muremester W. Glud.



**Thorup, M. A.**, Sognepræst. Medl. af Mghr. i Langø. (Se Kappel.)

Dansk Kirke-Stat II.



**Knudsen, Petrine**, f. Nielsen, Frue; f. 5. Dec. 73 i Østofte; D. af Parc. Andreas N. og Hustru Else Larsen; g. 1. Juli 1900 m. Julius K., f. 20. Okt. 68 i Kappel. 22 Medl. af Mghr. i Langø.



**Rasmussen, Hans Peter**, Fisker; f. 9. Okt. 82 i Langø; S. af Fisker Rasmus R. og Hustru Marie Petersen; g. 22. Juni 06 m. Klara Cecilie Katinka Kristensen, f. i Kappel. 22 Medl. af Mghr. i Langø; Kirkevæрге.

**Stryhn, Margrethe**, Frue. Medl. af Mghr. i Langø.

## RYDE SOGN.



RYDE KIRKE.

Romansk Kor, Skib og Taarn med sengotisk Vaabenhuis; Koret har Tøndehvælv, Skibet fladt Loft; restaureret 1869.

**Zachariae, G. W.**, Sognepræst. Fmd. f. Mghr. i Ryde. (Se Landet).



**Henningsen, C. H.**, Gaardejer; f. 10. Juli 87 i Brejninge; S. af Grdj. Jens H. og Hustru Gertrud Hansen; g. 2. Febr. 12 m. Ellen Krogh, f. 6. Marts 88 i Arninge. Siden 12 Grdj.; 30 Medl. af Mghr. i Ryde.



**Jørgensen C. H.**, Smed; f. 4. Aug. 72 i Tirsted; S. af Slagter Jørgen Larsen og Hustru Nicoline L.; g. 28. Marts 02 m. Thora Nielsen, f. 16. Nov. 82 i Landet. Siden 1900 Smedemester; 30 Medl. af Mghr. i Ryde.

**Olsen, C. L.**, Skovfoged; f. 29. Okt. 71 i Egeslevmagle; S. af Skovf. P. O. og Hustru M. O.; g. 28. Juni 01 m. M. C. O., f. 28. Okt. 79. 26 Medl. af Mghr. i Ryde; Kirkeværge.

**Olsen, Peter Vilh.**, Husmand; f. 20. Okt. 89 i Søllested; S. af Tømrer H. J. O. og Hustru Caroline Marie Helvine Rich; g. 1. Juni 19 m. Anna Margrethe Christiansen, f. 27. Juli 94 i



Halsted. Udl. Tømrer 11; siden 19 Husejer; 30 Medl. af Mghr. i Ryde; i en Aarr. Medl. af Hjælpek.



**Skov, Hjalmar**, Landpostbud; f. 3. Sept. 79 i Søvind; S. af Væver Peder S. og Hustru Nikoline Petersen; g. 27. Sept. 02 m. Laura Braae, f. 17. Jan. 80 i Gedved, Tolstrup Sogn. Udlært Skræder; siden 1. Febr. 13 Landpb.; 26 Medl. af Mghr. i Ryde; 29—33 Medl. af Sogner.; 19—29 Fmd. f. Landpostbforen., Maribo Kreds; siden 22 Medl. af Best. f. Landpstb. Centralforen. og af Hovedbest. f. Dansk Postforbund.

## SKOVLÆNGE SOGN.



SKOVLÆNGE KIRKE.

Romansk, rigt prydet Kor med noget senere bygget romansk Skib og sengotisk Vaabenhuis.

**Ihme-Jensen, Peter Kristian Johannes**, Sognepræst; f. 21. Maj 93 i Venslev; S. af Uldhldr. M. C. J. og Hustru Nikoline Mikkelsen; g. 31. Marts 22 m. Petra Cecilie Tørresen, f. 20. Juni 85 i Mandal, Norge. Lærereks. N. Nissum Sem. 14; Kursus og suppl. Missionærudd. i Danmark, England og Frankrig; 15—24 Missionær i Vest-



Afrika; 24 kst. Kap. Skelby-Gedesby; 25 Sognepr. Vaagø, Færøerne; 29 Sognepr. Skovlænge-Gurreby; Medl. af Mghr. i Skovlænge; 25—29 Fmd. f. Kirk. Foren. f. Indre Miss. paa Færøerne; Medst. og Fmd. f. Børnehj. i Vestmanhavn, Færøerne.

**Christiansen, Søren**, Husejer; f. 17. Nov. 53 i Østofte; g. m. Signe Jensen, f. 24. Okt. 54 i Ryde. Siden 22 Medl. af Mghr. i Skovlænge.

**Jensen, Karen**, Frk.; f. 11. Juli 79 i Skovlænge; D. af Grdj. Hans J. og Hustru Eline Margrete Tobiasen. Medl. af Mghr. i Skovlænge.

**Nielsen, Kirstine**, f. Hansen, Frue; f. 19. Nov. 79 i Landet; D. af Grdj. Rasmus H. og Hustru Johanne Rasmussen; g. 7. April 06 m. Niels Peter N., f. 2. Okt. 77 i Landet. 26 Medl. af Mghr. i Skovlænge; Pgrdtilsyn.



**Nørregaard, Jens**, Sogneraadformand; f. 19. Aug. 70 i Jegstrup, Tranbjerg Sogn; S. af Grdj. Anders Sørensen og Hustru Kirsten Knudsdatter; g. 10. Juni 96 m. Marie Rasmussen, f. 7. Nov. 74 i Gurreby. Testrup Højsk. 89—90; Aarhus Handels-Akademi 90—92; 92—96 v. Handel; 96—24 Grdj.; 26 Medl. af Mghr. i Skovlænge, Fmd.; 17 Fmd. f. Sogner.; 22—28 Medl. af Amtsraadet; 28 Vurdfmd. i. Ejendomssk.



**Pedersen, Axel Hviid**, Gaardejer; f. 18. Aug. 92 i Skovlænge; S. af Grdj. H. P. P. og Hustru

Constance Hansen; g. 19. Maj 33 m. Edith G. Andersen, f. 7. Juni 01 i Nakskov. Søllested Højsk. 07—08; Ladelund Landbrsk. 15—16; 16—18 Forvalter; 18—33 Grdbest.; 33 Grdj.; 26 Medl. af Mghr. i Skovlænge; Næstfmd.; Tilsyn m. Pgrd. og Landbr.

**Rasmussen, Hans Peter Jes**, Karetmager; f. 3. Juni 79 i Skovlænge; S. af Skomager Jens R. og Hustru Ane Kristine Petersen; g. 17. Okt. 13 m. Sofie Marie R., f. 24. Nov. 83 i Hellinge. Siden 1900 selvst. Karetmager; 26 Medl. af Mghr. i Skovlænge; Kirkevæрге; 16—23 Medl. af Sogner.; 28 Medl. af Best. f. Sygeplforen.; ca. 4 Aar Medl. af Best. f. Kreaturfors. f. de omligg. Sogne.

## STOKKEMARKE SOGN.



STOKKEMARKE KIRKE.

Romansk Oprindelse; i gotisk Tid tilbygget det massive Taarn, Vaabenhus og Sakristi; Skibet har pudset Bjælkeloft, Koret er sen-gotisk hvælvet, Taarnrummet stjernehvælvet.

**Holmstrup, Povl**, Sognepræst; f. 28. Juli 84 i Nykøbing F.; S. af Kbmd. H. og Hustru; g. 24. Maj 21 m. Louise Barfod, f. 12. April 92 i Hjørlande Pgrd. Student Augustana Coll., Ill., U. S. A., 15; cand. theol. 21; 21 Sognepr. Hornstrup; 26 Sognepr. Haarlev-Himlingøje; 32 Sognepr. Stokkemarke; Medl. af Mghr. i Stokkemarke.

**Baad, Georg**, Gaardejer; f. 23. Juni 77 i Stokkemarke; S. af Forpagter Peter B. og Hustru Stine Petersen; g. 30. Nov. 06 m. Kristine Sten, f. 16. April 79 i Stokkemarke. Siden 31 Grdj.; 30 Medl. af Mghr. i Stokkemarke; 10 Sognefoged; 33 Medl. af Sogner.; 24 Medl. af Best. f. Mejeriet.

**Jørgensen, Chr. Aug.**, Gaardejer; f. 12. Nov. 81 i Stokkemarke; S. af Husmd. Jørgen Andersen og Hustru Hanne Suhr; g. 4. Sept. 05 m. Kristine J., f. 22. April 82 i Stokkemarke Siden 12 Grdj.; 30 Medl. af Mghr. i Stokkemarke, Fmd.; 26 Sognefoged.

**Madsen, Carl**, Arbejdsmand; f. 18. Aug. 83 i Fuglse; S. af Arbmd. Mads M og Hustru Ane Stine Andersen; g. 10. Nov. 10 m. Tyra Kristensen, f. 28. April 84 i Østofte. 26 Medl. af



Mghr. i Stokkemærke; Kirkevæрге; 25 Medl. af Sogner.



**Mathiasen, Martha Juul**, f. Jansen, Frue; f. 1. Okt. 81 i Dalum; D. af Lærer Oluf Th. J. og Hustru Marie Madsen; g. 12. Maj 08 m. N. Juul M., f. 28. Juni 77. 26 Medl. af Mghr. i Stokkemærke; Medl. af Kgrdudv.



**Petersen, P. B.**, Tømremester; f. 30. Marts 84 i Stokkemærke; S. af Smedem. H. P. og Hustru Marie Hansen; g. 2. Febr. 12 m. Emilie Andersen, f. 25. Juli 89 i Stokkemærke. Siden 10 Tømrem.; 34 Medl. af Mghr. i Stokkemærke; Prlønkkass.; 33 Medl. af Sogner.; Fmd. f. Haandværker- og Industriforen.



**Rasmussen, Anton**, Gaardejer; f. 10. Marts 92 i Nebbelunde; S. af Grdj. Jørgen R. og Hustru Katrine Hansen; g. 2. Marts 20 m. Ellen

Frederiksen, f. 27. Marts 96 i Arninge. Siden 19 Grdj.; 30 Medl. af Mghr. i Stokkemærke; Kirkekass.



**Rasmussen, Carl**, Gaardejer; f. 29. Juni 75 i Stokkemærke; S. af Kærtmager Peder R. og Hustru Caroline Frederiksen. Siden 22 Grdj.; 26 Medl. af Mghr. i Stokkemærke.



**Skotte Hansen, Elisabeth**, f. Jensen, Frue; f. 5. April 89; D. af Grdj. Jens J. og Hustru Sofie Petersen; g. 6. Dec. 10 m. Slagterm. Jørgen M. S. H., f. 18. Okt. 81. 30 Medl. af Mghr. i Stokkemærke.

#### SØLLESTED SOGN.



SØLLESTED KIRKE.

Romansk Granitkirke med sentmiddelalderligt Vaabenhus og Trappegavle.

**Odsbjerg, Frode**, Sognepræst, Provst; f. 13. Okt. 92 i Gislinge; S. af Lærer Anders O. og



Hustru Karen Marie Jensen; g. 7. Okt. 24 m. Henriette Kathrine Møller, f. 15. Marts 93 paa Askø. Student Døcker 16; cand. theol. 24; udd. som Møbelsnedker, Sølvmedaille 11; Huslærer; 2. Sept. 24 res. Kap. Hyllested-Venslev-Holsteinborg; 26. Febr. 29 Sognepr. Søllested; 13. April 33 Provst for Lollands Sønder Herred; Medl. af Mghr. i Søllested, Næstfmd.; Fmd. f. Kirkeudv.; Næstfmd. f. Lollands Højskforen.; Tilsynsf. m. Lollands Højsk.



**Christensen, Hans**, Postbud; f. 8. April 81 i Vejleby; S. af Tømrer Rasmus C. og Hustru Marie C.; g. 3. Maj 07 m. Oda Olsen, f. 31. Marts 84 i Søllested. Udd. som Tømrer; siden 07 Postbud; 31 Medl. af Mghr. i Søllested; Medl. af Kgrdudv.



**Hansen, Jens**, Cementstøber; f. 3. Marts 63 i Allerup; S. af Glarm. H. Johansen og Hustru Birtha Mathiasen; g. 21. April 86 m. Nicoline H., f. 6. Juli 65 i Søllested. Siden 22. April 10 Murer.; 12 Medl. af Mghr. i Søllested; Kirkevæрге og Kass.; fhv. Medl. af Sogner. og af Best. f. Haandværkerforen og Sygek.; Fmd. f. Landb. alm. Brandfors.

**Hansen, Johs.**, Arbejdsmand; f. 9. Jan. 98 i Hunseby; S. af Grdj. Chr. H. og Hustru Martine Larsen; g. 16. Nov. 20 m. Margrethe Clausen, f. 26. Sept. 98 paa Fejø. Udd. som Mejerist; si-

den 26 ans. v. Saftstationen i Vesterborg; 30 Medl. af Mghr. i Søllested; Medl. af Kirkebest.; 33 Medl. af Sogner.



**Hansen, Martin**, Murermester; f. 27. Nov. 79 i Slemminge; S. af Grdj. Hans H. og Hustru Dorthe H.; g. 11. Dec. 14 m. Julie Olsen, f. 18. Nov. 86 i Skovlænge. Siden 14 Murer.; 31 Medl. af Mghr. i Søllested.

**Jørgensen, Peter Marius**, Sognefoged; f. 15. Sept. 86 i Søllested; S. af Grdj. Lars Peter J. og Hustru Ane Margrethe Larsen; g. 5. Maj 17 m. Johanne Marie Jensen, f. 21. Aug. 88 i Halsted-Aunede Sogn. 22 Medl. af Mghr. i Søllested, Fmd.; Medl. af Provstiudv. m. m.



**Møller, Rasmus**, Rentier; f. 8. Jan. 68 i Birket; S. af Grdj. Jørgen Rasmus M. og Hustru Mette Kirstine Hansen; g. 04 m. Anna Petersen, f. 13. Juli 73 i Landet. Siden 99 Grdj.; 22 Medl. af Mghr. i Søllested.



**Skaaning, Majus Christian Larsen**, Cykleshandler; f. 20. Maj 80 i Branderslev; S. af Hus-ejer Hans L. og Hustru Bodil Marie Hansen; g. 20. Maj 09 m. Anna Augusta Schlander, f. i Vindeby. Udd. som Grovsmed; Beslagsmed-eks. Landbohøjsk. 03; 10 Smedem.; 22 Medl. af Mghr. i Søllested; 25 Medl. af Best. f. Hjælpek.;

27 Fmd. f. Elektricitetsv.; 29 Medl. af Værger;  
29 Medl. af Sogner.



SØLLESTED PRÆSTEGAARD.

### TILLITZE SOGN.



TILLITZE KIRKE.

Opført i romansk Stil, senere overhvalvet.

**Fogh-Hansen, C. V.**, Sognepræst. Medl. af Mghr. i Tillitze. (Se Danmarkre.)

**Hansen, Valdemar**, Skovfoged; f. 19. Dec. 81 i Terslev Sogn, Munkeby; S. af Skovf. Englebrelth H. og Hustru Sofie H.; g. 25. Dec. 08 m. Anna Jensine Jensen, f. 4. Sept. 83 i Terslev Sogn. Forsteks. (Aspirantprøve); udd. som Forstmand; 96—04 Skovarb.; 04—08 Skovfogedaspirant; siden 08 Skovfoged; 30 Medl. af Mghr. i Tillitze; Medl. af Kgrdudv.

**Jensen, Martha Kathinka Emilie**, f. Jørgensen, Frue; f. 13. Juni 75 i Tillitze Sogn; D. af Grdj. Rasmus Peter J. og Hustru Ane Kathrine Nielsdatter; g. 29. Marts 04 m. Jens Peter J., f. 14. Nov. 75 i Tillitze. 30 Medl. af Mghr. i Tillitze.

**Kristiansen, Kristian Hansen**, Mejeribestyrer; f. 17. Sept. 79 i Tullebølle Sogn; S. af Husmd. Martin K. og Hustru Marie Hansen; g. 6. April 06 m. Gertrud Kirstine Hansen, f. 17. April 81 paa Drejø. Mejeristeks. 02; siden 02 Mejeribest.; 19 Medl. af Mghr. i Tillitze, Fmd.; Kirkeværge; Kass. f. Kirkens Kasser; Fmd. f. Valgbest.; siden 33 Fmd. f. Sygeplejeforen.; i en Aarr. Medl.



af Best. f. Mejeristforen.; tidl. Revisor i Brugsforen. og Sogner.



**Nielsen, Adolf**, Gaardejer; f. 7. Aug. 83 i Danmarkre; S. af Grdj. Reinholt Friis N. og Hustru Karen Petersen; g. 14. Okt. 14 m. Else Kirstine Lundsgaard, f. 4. Nov. 90 i Hodsager. Højsk. og Landbrsk.; 09—14 Kontrolass. i Borrebjerg m. omliggende Sogne; siden 14 Grdj.; 19 Medl. af Mghr. i Tillitze; Medl. af Pgrdudv., Kirketilsyn og Valgbest.; siden 16 Fmd. f. Blaa Kors; 23 Tillidsmd. f. Kirkefondet.



**Rasmussen, Hans Christian**, Portner; f. 9. Jan. 78 i Løjtofte Sogn; S. af Arbm. Ludvig R. og Hustru Sophie Bertelsen; g. 30. Okt. 11 m. Kamilla Sørensen, f. 16. Jan. 84 i Vestenskov. Til 11 arb. paa Landet; siden 11 Portner; 22 Medl. af Mghr. i Tillitze.

**Rasmussen, Hans Edvard**, Førstelærer; f. 22. Juli 95 i Munkeby; S. af Lærer Claus Peder R. og Hustru Marie Kamilla Ruder; g. 3. April 26 m. Ingeborg Margr. Clausen, f. 15. Juni 99 i Rødby. Lærereks. Skaarup Sem. 16; Kursus; Højskolelærer Karise; 20 Komm.lærer Rødby; 1. Dec. 25 Førstelærer Tillitze; 26 Medl. af Mghr. i Tillitze, Næstfmd.; Medl. af Kirketilsynet; Kirkesanger; delt. i det folkel. Oplysningsarb. in-





denf. grundtv. Skole- og Kirkekr. Litt. Arb.: Redaktør af Loll.s Højskoleforen.s Medlemsbl.

**Reventlow, Margrethe Christine Benny Malvine**, Komtesse; f. 18. Aug. 84 i Vesterborg Sogn; D. af Greve Ludvig R. og Hustru Benedicte Ulfssborre Bech. 30 Medl. af Mghr. i Tillitze.

VESTENSKOV SOGN.



VESTENSKOV KIRKE.

Kor og Skib romansk, Udbygningerne og Hvælvene senmiddelalderlige.

**Sick, Johannes Henrik**, Sognepræst; f. 21. April 65 i Kbhvn.; S. af Artillerikapt., Komponist T. B. S. og Hustru Amelie Frederikke Charlotte Lesser; g. 2. Nov. 06 m. Ellen Margrethe Ratjen Barfoed, f. 3. Maj 80 i Klampenborg. Student Borgerdydsk. K. 84; cand. theol. 94; 94 pers. Kap. Toksværd; 97 Kaldskap. Gerlev-Draaby; 06 Sognepr. Kragelund-Funder; 22 Sognepr. Vestenskov; Medl. af Mghr. i Vestenskov.



**Christensen, Ella**, f. Freuchen, Frue; f. 5. Juli 88 i Nakskov; D. af Trælsthdr. Elius Freuchen og Hustru Mathilde Thomsen; g. 29. April 10

m. P. M. C., f. 9. Nov. 76 i Humble. 22 Medl. af Mghr. i Vestenskov.

**Hansen, Chr.**, Gaardejer; f. 23. Dec. 70 i Tillitze; S. af Parc. Henrik H. og Hustru Marie Andersen; g. 7. April 99 m. Marie Jensen, f. 29. Jan. 63 i Kappel (død 7. Juni 29). Siden 99 Grdj.; 30 Medl. af Mghr. i Vestenskov; Fmd. f. Mejeriets Best.



**Jensen, Anton Thorvald**, Førstelærer; f. 2. Febr. 73 i Thorkildstrup; S. af Førstel. Chr. J. og Hustru Cathrine Jørgensen; g. 29. Okt. 01 m. Inger Amalie Nielsen, f. 28. Febr. 81 paa Fejø. Præliminæreks.; Lærereks. Jelling Sem. 93; flere korte Kursus; 93 Hjælpel. Nyrup v. Helsingør; 96 Andenl. paa Fejø; 01 Enel. Charlottenlund paa Loll.; 22. Marts 10 Førstel. Vestenskov Hovedsk.; 26 Medl. af Mghr. i Vestenskov; Kirkeværge og Kass.; i to Perioder Fmd. f. Værger.; siden 96 Organist.



**Jensen, Jens Peter**, Gaardejer; f. 10. Dec. 83 i Karlslunde; S. af Grdj. Hans J. og Hustru Inger Sørensen; g. 30. Juli 18 m. Hedevig Johansen, f. 1. Sept. 93 i Ullerslev. Askov Højsk. og Statens Lærerhøjsk.; 01—09 Maler; 09—16 Højskolelærer; 16—18 Landmand; siden 18 Grdj.; 22 Medl. af Mghr. i Vestenskov, Fmd.; 21—25 og fra 33 Medl. af Sogner.



**Jørgensen, Jørgen Lauritz**, Gaardejer; f. 5. Okt. 80 i Søllested; S. af Grdj. Lars Peter J.

og Hustru Ane Marg. Rasmussen; g. 10. Okt. 13 m. Marie Sunke, f. 25. Maj 73 i Stokkemarke. Abed Højsk. 97; Dalum Landbrsk. 1900; siden 08 Grdj.; 22 Medl. af Mghr. i Vestenskov; fra 21 Fmd. f. Sogner.; i en Aarr. Vurdmd. f. Østift. Kreditforen.



**Petersen, Marius**, Cyklehandler; f. 7. Marts 85 i Tillitze Sogn; S. af Husejer Hans Jørgen P. og Hustru Ane Margrethe Nielsen; g. 2. April 20 m. Kristine Nielsen, f. 28. Sept. 93 i Kappel. Vejstrup Højsk. 05—06; Dalum Landbrsk. 10—11; Dansk Husflidsselsk. Lærerkursus 05; 26 Medl. af Mghr. i Vestenskov; i ca. 12 Aar Fmd. og Kass. f. Sygek.

**Thorsen, Augusta Marie**, f. Madsen, Frue; f. 18. Marts 83 i Kappel; D. af Grdj. Rasmus M og Hustru Maren Joh. Rasmussen; g. 28. Okt. 05 m. Alfred T., f. 22. Marts 79 i Arninge. 30 Medl. af Mghr. i Vestenskov.

#### VESTERBORG SOGN.



VESTERBORG KIRKE.

En hvidkalket Murstensbygning i gotisk Stil og med gotiske Hvælvinger.



**Quaade, Ejnar Valeur**, Sognepræst; f. 3. Febr. 71 i Kbhvn.; S. af Gross. Johan Lorenz Q. og Hustru Elisa Kirstine Valeur; g. 20. Febr. 14

m. Nicolette Grønbech, f. 16. Dec. 85 i Kbhvn. Student Borgerdydk. C. 96; 97 Forretningsmd. Australien; cand. theol. 99; 99—07 Huslærer og Realskolelærer; 07 pers. Kap. Vesterborg-Birket; 12 kst. som Sognepr. smst.; 13. Marts 13 Sognepr. Vesterborg; Medl. af Mghr. i Vesterborg, 07—30 Fmd.



**Frandsen, Svend Christian Thorvald**, Gaardejer; f. 27. Febr. 91 i Vesternæs; S. af Grdj. Jens F. og Hustru Jørgine Svendsen; g. 20. April 18 m. Elna Marie Andersen, f. 17. Sept. 92 i Hillested. Lyngby Landbrsk. 11—12; 12—18 Forvalter; siden 18 Grdj.; 26 Medl. af Mghr. i Vesterborg; 23 Sognefoged og Lægdsmd.; 28 Medl. af de Loll.-Falst. Landboforen. Planteavlsvdv.; 32 Fmd. f. Mejeriet »Birket«; 26 Medl. af Best. f. Sognef.- og Lægdsmandsforen.; 33 Medl. af Best. f. Vesterborg Foredragsforen.; 33 Revisor i Loll. Landbostands Sparek. i Nakskov; 31 Medl. af Best. f. L. S.

**Hansen, Edward Anders Peter**, Husmand; f. 9. Marts 91 i Nordlunde; S. af Skræder Kristian H. og Hustru Maren Stine H.; g. 30. Nov. 13 m. Laurine Mortensen, f. 12. Febr. 95 i Horslunde. Siden 23 Husmd.; 30 Medl. af Mghr. i Vesterborg; 25—33 Medl. af Hjælpek.



**Konradsen, Otto Glud**, Skovrider; f. 26. Aug. 85 i Hvirring; S. af Sognepr. Kr. D. K. og Hustru Elise Glud; g. 4. Maj 32 m. Margit Øxen- hauge, f. 7. Okt. 11 i Storehedinge. Student Horsens 04; cand. phil. 05; Forstkandidat 10; 12 Forstass. Brahetrolleborg; 17 Skovrider; 22 Medl. af Mghr. i Vesterborg; Kirkeværge og Kass. for alle Kasser; 23 sagk. Medhj. v. Vurd. t. Ejendomssk. af Skove i Maribo Amt. Litt. Arb.: Fast Medarb. v. Traps Danmark, 4. Udg.

**Lassen, Frederik**, pens. Overforvalter; f. 29. Aug. 79 paa Samsø; S. af Forpagter F. L., Bisgaard, og Hustru Frederikke Bülow; g. 28. Maj 09 m. Kristine Juhl, f. 15. Aug. 81 i Fre-



dericia. 95—99 udd. v. Landvæsenet; 01 Løjtnant; 01—11 Forvalter; 11—33 Overforvalter Pederstrup; 22 Medl. af Mghr. i Vesterborg; 29—33 Fmd.



**Rasmussen, Jens Peter**, Tømrermester; f. 5. Dec. 95 i Nordlunde; S. af Husejer Niels R. og Hustru Marie Kirstine Jensen; g. 27. Maj 24 m. Agnes Katrine Bergmansen, f. 2. Juli 96 i Købelev. 13—17 i Tømrerlære; 17—31 Tømrersv.; 31 Tømrerm.; 30 Medl. af Mghr. i Vesterborg; Til-

syn m. Kirke og Pgrd.; Medl. af Valgbest.; 26 Medl. af Best. f. Husmandsforen. i Vesterborg; 30 Fmd. f. Socdem. Foren.; 32 Medl. af Best. f. Vesterborg Sygek.; 32 Medl. af Best. f. Tømrerforb., Nakskov Afd.

**Skaaning, Hans Henrik**, Statshusmand; f. 14. Maj 85 i Orne, Horslunde Sogn; S. af Husejer Julius Hansen og Hustru Anna Amalie Larsen; g. 29. Sept. 07 m. Sigrid Margrete Nielsen, f. 21. Maj 89 i Vindeby. 92—11 v. Landvæsenet; 11—12 Best. af Frederikslund; 12—17 Grdbest. i Utterslev; siden 24 Statshusmd.; 30 Medl. af Mghr. i Vesterborg, Næstfmd.; Tilsyn m. Pgrd.-jorden; 28 Medl. af Best. f. Kreaturfors.; 29—33 Medl. af Hjælpek.



**Skaftte, Gustav Evald**, Gaardejer; f. 29. Juli 89 i Gurreby; S. af Grdj. Rasmus S. og Hustru Dorthea Holm; g. 21. April 22 m. Kirstine Højgaard, f. 18. Nov. 89 i Ullerslev, Avnede. Loll. Højsk. 05—06; Høng Landbrsk. 11—12; 12—22 Best. af Fødegaarden; siden 22 Grdj.; 26 Medl. af Mghr. i Vesterborg, fra 31 Fmd.

## LOLLANDS NØRRE HERREDS PROVSTI.

C. P. AGGER, Sognepræst til Halsted og Avnede, Provst.

### AVNEDE SOGN.



AVNEDE KIRKE.

Bygning fra 1400'erne med Skib og Kor i eet og et lille Taarn, der tjener som Vaabenhus; det indre er samtidig krydshvelvet.

**Agger, C. P.**, Sognepræst, Provst. Medl. af Mghr. i Avnede. (Se Halsted).



**Jensen, Christian**, Gaardejer; f. 10. Okt. 97 i Udby Sogn; S. af Grdj. Jens Peter J. og Hustru Karen Jacobsen; g. 4. Maj 23 m. Harriet Marie Mortensen, f. 19. Nov. 98 i Erikstrup. Haslev Højsk. 16—17; siden 23 Grdj.; 26 Medl. af Mghr. i Avnede; Pgrdtilsyn; 30—33 Medl. af Best. for Sygeplforen.

**Jensen, Jens**, Gaardejer; f. 22. Okt. 60 i Nykøbing F.; S. af Arbmd. Christen J. og Hustru



Ane Sofie Amalie Jørgensen; g. 26. Dec. 85 m. Kirstine Dorthe Petrine Petersen, f. 6. Sept. 64 i Skørringe. Siden 85 Grdj.; 22 Medl. af Mghr. i Avnede, Fmd.; i 4 Aar Medl. af Best. f. Mejeriet og i 4 Aar Medl. af Skolekomm.

**Laugesen, K.**, Parcellist. Medl. af Mghr. i Avnede.



**Madsen, Niels Jørgen**, Lærer; f. 2. Jan. 93 i Falling Sk. v. Odder; S. af Lærer Mads Peter M. og Hustru Kristine Martine Mossing; g. 27. Aug. 24 m. Elna Rasmine Larsen, f. 21. Nov. 01 i Svendborg. Realeks. 10; Lærereks. Skaarup Sem. 14; Afgangseks. Kornetskolen; 14 Vikar Aalstrup Sk. i Ørting-Falling; Kornet; 19 Vikar Ryde Sk.; 1. Jan. 20 Andenl. Ullerslev Sk., Avnede; 30 Medl. af Mghr. i Avnede, Næstfmd.; 30 komm. Revisor; Kirkesanger.

**Stryhn, Laurits Christian**, Vejmand; f. 6. Sept. 73 i Ullerslev, Avnede Sogn; S. af Parc. Rasmus S. og Hustru Anne Kristine Larsen; g. 12. Juli 01 m. Jørgine Mathilde Jørgensen, f. 14. April 78 i Skovlænge. Smedelære 90—93; 93—01 arb. som Smedesvend; 01—06 Smedem.; siden 06 Vejmd.; 26 Medl. af Mghr. i Avnede; Kirketilsyn.

**Søndergaard, Ingemann**, Gaardejer; f. 18. Maj 77 i Torslev; S. af Grdj. Niels S. og Hustru Magdalene Jensen; g. 18. Dec. 09 m. Olga Skafte, f. 10. Maj 86 i Avnede. Høng Højsk. 01—02; 05—07 Forvalter; siden 07 Grdj.; 30 Medl. af Mghr. i Avnede, Kass.; 18—22 Medl. af Sogner. og af Værger.

## BRANDERSLEV SOGN.



BRANDERSLEV KIRKE.

Oprindelig romansk Bygning med Ryttertaarn af Bindingsværk; Vaabnhuset er yngre og skal til 1777 have baaret et Taarn; Kirken har fladt Loft.

**Philipsen, J. H.**, Sognepræst. Medl. af Mghr. i Branderslev. (Se Nakskov).

**Folkvar, H. A. G.**, res. Kappellan. Medl. af Mghr. i Branderslev. (Se Nakskov).



**Hansen, Anton Holger**, Mælkehandler; f. 25. Dec. 95 i Branderslev; S. af Arbmd. Andreas H. og Hustru Hanna Anderson. 22 Medl. af Mghr. i Branderslev; 33 Medl. af Sogner.; siden 30 Næstfmd. f. Sygek.; siden 22 Medl. af Best. f. Hjælpek.; 27—31 Kass. f. Socdem. Foren.



**Jørgensen, Ida Marie**, f. Wessel, Frue; f. 10. Marts 95 i Gedesby-Skelby, Falster; D. af Fodermester Julius W. og Hustru Else Marie Larsen; g. 12. Maj 12 m. Niels Rs. J., f. 26. Jan. 92 i Snesere pr. Præstø. 30 Medl. af Mghr. i Branderslev.

**la Cour, Thora Marie**, f. Jensen, Frue; f. 4. Sept. 75 i Aaker; D. af Landmd. Anton J. og Hustru Margrethe Kofoed; g. 28. Sept. 1900 m. Aage Birkedal Barfoed Dornonville de la Cour,



f. 23. Aug. 76 i Draaby Sogn, Jylland. 22 Medl. af Mghr. i Branderslev; Kass.; i en Aarrække Medl. af Best. f. Værger. og f. Hjælpek.

**Nielsen, H. H.**, Proprietær. Fmd. f. Mghr. i Branderslev.

**Pedersen, P. A.**, Mælkehandler; f. 16. Febr. 79 i Kappel; S. af Grdj. Jørgen P. og Hustru Ane Marie Sørensen; g. 29. April 10 m. Anna Rasmus-

sen, f. 3. Aug. 90 i Sandby. 27 Medl. af Mghr. i Branderslev; siden 21 Medl. af Best. f. Hjælpek., i 10 Aar Fmd.; 30 Medl. af Sogner.



**Rasmussen, Carl G.**, Husejer; f. 12. Juli 85 i Utterslev; S. af Husejer Frederik R. og Hustru Signe Andersen; g. 12. Maj 10 m. Berta Andersen, f. 25. Nov. 84 i Horslunde. 11—18 Ølforhdl. og Husejer i Horslunde; siden 19 Husejer i Branderslev; 27 Medl. af Mghr. i Branderslev; 34 Medl. af Sogner.; siden 25 Medl. af Best. f. Hjælpek.

HALSTED SOGN.



HALSTED KIRKE.

Stor og anselig Bygning; oprindelig fra romansk Tid, men har undergaaet mange Forandringer; Koret blev forlænget i gotisk Tid, og Hvælvingerne er sentgotiske; Kuppet er opført 1636; stærkt restaureret 1868—77, da Taarnet helt ombyggedes.

**Agger, Christian Peter**, Sognepræst, Provst; f. 23. Marts 98 i Hygum; S. af Sognepr. Jens Peter A. og Hustru Hansine Marie Christensen; g. 26. Okt. 26 m. Amelie Stier, f. 31. Okt. 05 i Gemünden (Tyskland). Student Rønne 15; cand. theol. 22; 22 Lærer v. den danske Mgh. i Berlin; 23 ord. Medhj. v. Elias K., Kbhvn.; 27 Sognepr. Halsted-Avnede; 32 Provst f. Lollands Nørre Herhed; Fmd. f. Mghr. i Halsted; 27—33 Fmd. f. Værger.; siden 30 Medl. af Best. f. I. M. Kredsforb.; 29 Medl. af Best. f. D. M. S. Kredsforb. f.



Vestloll.; 33 Medl. af Best. f. kirk. Forb. af 1933; 34 Medl. af Best. f. »Sønderskovhjemmet«.



**Andersen, Peter Marius**, Arbejdsmand; f. 7. Juni 92 i Damsholte Sogn; S. af Arbm. Anders A. og Hustru Marie Andersen; g. 16. Juni 17 m. Ellen Margrethe Augustdatter, f. 6. Okt. 98 i Nakskov. 28 Medl. af Mghr. i Halsted.

**Brandt, Alfred**, Førstelærer; f. 21. April 76 i Sigersted Skole pr. Ringsted; S. af Førstel. K. R. B., Dbm., og Hustru Bendine Nielsen; g. 21. Sept. 11 m. Agathe Nielsen, f. 3. Maj 87. Lærereks. Blaagaards Sem. 07; Handelssk.; tysk Sprogkur-



sus; 1. Juni 07 Vikar Hemmeshøj; 1. Sept. 07 Andenl. Ordrup Sk. pr. Skibby og Organist v. Ordrup K.; 1. Sept. 10 Førstel. Halsted Sk. og Organist Halsted K.; siden 22 Medl. af Mghr. i Halsted, Næstfmd.; Kirkevæрге; Stifter af og Fmd. f. Foredragsforen.; Fmd. f. Venstreforen.; Medl. af Best. f. Sønderj. Forening f. Nakskov og Omegn. Litt. Arb.: Art. vedr. Skolesager, Politik og det sønderj. Spørgsmaal.



**Christensen, Marius Johannes**, Gaardejer; f. 8. Okt. 84 i Meltofte; S. af Grdj. Niels Peter C. og Hustru; g. 10. Okt. 13 m. Marie Rasmussen, f. 22. Sept. 88 i Meltofte. Nørre Ørslev Højsk.; Klank Højsk.; siden 13 Grdj.; 22 Medl. af Mghr. i Halsted; Medl. af Kgrdudv.

**Hansen, Jens**, Gaardejer; f. 16. Febr. 86 i Løjtofte; S. af Grdj. Niels H. og Hustru Ane Margrethe Nielsen; g. 4. April 17 m. Valborg Johanne Jørgensen, f. 7. Marts 92 i Stokkemarke Sogn. Højsk.; Landbrsk.; siden 16 Grdj.; 30 Medl. af Mghr. i Halsted; Medl. af Pgrdudv.; Kass. f. alle Kasser; siden 28 Sognefoged.

**Pedersen, Laura Dorteia**, f. Skotte, Frue; f. 1. Juni 89 i Øls; D. af Grdj. Magnus S. og Hustru Anna Jensen; g. 15. April 10 m. Niels Peder P., f. 10. Marts 81 i Sandby. 30 Medl. af Mghr. i Halsted.



**Rasmussen, Karoline Marie**, f. Rasmussen, Frue; f. 14. Sept. 75 i V. Nordlunde; D. af Grdj.

Jørgen R. og Hustru Maren Trine Pedersen; g. 21. Juli 1900 m. Peter Christian R., f. 16. Dec. 57 i Halsted. 22 Medl. af Mghr. i Halsted; Medl. af Kgrdudv.; siden 23 Lærerinde v. Søndagssk.; i en Aarr. Tilsyn m. Sognets Plejebørn.



**Sørensen, Mikkel Peter**, Statshusmand; f. 16. Dec. 99 i Thisted Amt; S. af Skomager Mads Peter S. og Hustru Marie Salomonsen; g. 2. Okt. 25 m. Anna Nielsen, f. 2. Juni 02 i Horslunde. 30 Medl. af Mghr. i Halsted; Medl. af Best. f. Husmdsforen.



HALSTED PRÆSTEGAARD.

#### HERREDSKIRKE SOGN.



HERREDSKIRKE KIRKE.

Den først byggede Kirke i Herredet, deraf Navnet; Kor og Skib er fra romansk Tid, og Taarnet tidlig tilbygget i senromansk Tid, medens Vaabenhuset er sengotisk; det indre er overhælvvet.

**Danielsen, Johannes Ansgar**, Sognepræst; f. 27. August 99 i Kbhvn.; S. af Kolonialhdl. Chr. D. og Hustru Ane Tomine Thomsen; g. 1. Juli 28 m. Anna Helene Zwicky, f. 23. Aug. 07 paa Frberg. Student 18; cand. theol. Jan. 25; 25



Kaldskap. Ikast; 28 res. Kap. smst.; 30 Sognepr. Herredskirke-Lille Løjtøfte (m. Bolig i Vester Karleby); Fmd. f. Mghr. i Herredskirke.



Skibsværft; 29 Medl. af Mghr. i Herredskirke; Kirketilsyn; siden Okt. 24 Fmd. f. Dansk Arbmd.-forb., Nakskov Afd.; Næstfmd. i Arbmd. Arbejdsløshedsk.; siden 26 Kass. f. Fællesklubberne, Nakskov Skibsværft; siden 27 Sekr. i Arbmd. Kredsorg. f. Loll.-Falst. Stift; siden 29 Medl. af Sogner., Medl. af Det soc. Udv., Kasse- og Regnskabsudv. og Børneværnet; siden 30 Medl. af Best. f. Arb. Marketenderi, Nakskov Skibsværft.



**Andersen, Julie Laurine**, f. Petersen, Frue; f. 22. Maj 96 i Brejninge; D. af Træskomager Hans Chr. P. og Hustru Sofie Christensen; g. 25. Maj 17 m. Alfred Th. A., f. 10. Aug. 90 i Herredskirke. 30 Medl. af Mghr. i Herredskirke.



**Clausen, Niels**, Sognefoged; f. 20. Maj 82 i Slæbæk, Kirkeby Sogn, Fyn; S. af Parc. Claus Nielsen og Hustru Marie Hansen; g. 21. Febr. 09 m. Anna Andersen, f. 22. Nov. 83 i Kassebølle. 22—26 og fra 32 Medl. af Mghr. i Herredskirke; Kass.; i en Aarr. Medl. af Sogner. og Skolekomm.; siden 20 Sognefoged.

**Jensen, Hans Jørgen**, Vejmand; f. 16. Jan. 99 i Sandbjerg, L. Løjtøfte Sogn; S. af Parc. Anders J. og Hustru Dorthea Karoline Steffensen; g. 10. Dec. 22 m. Kristine Marie Kristensen, f. 18. Okt. 94 i Stenstrup-Lyng Sogn v. Sorø. Landmand; siden 1. Okt. 26 Vejmand; 31 Medl. af Mghr. i Herredskirke; Medl. af Kgrdudv.



**Hansen, Margrethe Dorthea**, f. Rasmussen, Frue; f. 24. Marts 77 i Dannemarre; D. af Husejer Rasmus Henningsen og Hustru Vilhelmine H.; g. 17. Marts 01 m. Carl Viggo H. 22 Medl. af Mghr. i Herredskirke, Næstfmd.

**Larsen, Alfred Anders**, Arbejdsmand; f. 3. Sept. 90 i Vestenskov; S. af Handelsmd. Laurids L. og Hustru Malvine Petrine Petersen; g. 4. Maj 10 m. Karen Marie Hansen, f. 5. Marts 95 i Vedstrup. Siden 20 Husejer; 30 Medl. af Mghr. i Herredskirke; Medl. af Sogner.

**Hansen, Svend Johannes**, Værftsarbejder; f. 17. Marts 90 i Bursø, Lolland; S. af Fyrbøder Rasmus H. og Hustru Mathilde Svendsen; g. 20. Okt. 11 m. Helene Kirstine Jørgensen, f. 14. Jan. 92 i Branderslev. 04—09 v. Landbruget; 09—19 sejlet som Fyrbøder; 19—23 Fyrbøder paa Nakskov Sukkerfabrik; siden 23 arb. paa Nakskov



HERREDSKIRKE PRÆSTEGAARD.

## HORSLUNDE SOGN.



HORSLUNDE KIRKE.

Anselig Murstensbygning med Kor og Skib i romansk Stil og med sengotisk Taarn; Sidefløjen er ombygget 1755 og senere; Skib og Tilbygning har fladt Loft; Koret er overhvalvet.



**Berggreen, Carl Rudolph**, Sognepræst; f. 19. Febr. 70 paa St. Thomas, tidl. Dansk Vestindien; S. af Sagfører Rudolph Frederik B. og Hustru Vilhelmine Marie Heichelmann; g. 1. G. 18. Sept. 1900 m. Alice Maud Johnston, f. 27. Sept. 69 i London (død 12. Dec. 31); g. 2. G. 26. Okt. 33 m. Dagny Larsen, f. 6. Febr. 01 i Try Kommunesk., Torslev Sogn, Hjørring Amt. Student Schneekl. 88; cand. theol. Sommeren 94; Lærer; uord. Medhj. Marvede-Hyllinge; 98 pers. Kap. Hedensted og Store Dalby; 1900 Kaldskap. Skanderborg-Skanderup-Stilling; 04 Sognepr. Søby paa Ærø; 10 Sognepr. Dreslette; 18 Sognepr. Horslunde-Nordlunde; Medl. af Mghr. i Horslunde; siden 18 Fmd. for Horslunde-Nordlunde Skolekomm.

**Jakobsen, Agnes**, f. Petersen, Frue; f. 20. Okt. 90 i Kbhvn.; D. af Værkfører N. P. P. og Hustru Anna Groth; g. 6. April 19 m. Dyr læge Svend Ove Ingvor Christian J., f. 29. Marts 92 i Købelev. Præliminæreks. 07; Lærerinde; 20 Medl. af Mghr. i Horslunde; Medl. af Kgrdudv.

**Jensen, Emma Luise**, f. Rinsing, Frue; f. 13. Nov. 72 i Døllefjelde; D. af Kbmd. Niels R. og Hustru Kristine Hansen; g. 15. Nov. 95 m. Kbmd. Hans Christen J., f. 31. Dec. 71 i Præstø. 20 Medl. af Mghr. i Horslunde.

**Jørgensen, Aksel Theodor**, Gaardejer; f. 4. Dec. 88 i Sdr. Horslunde; S. af Grdj. Morten J. og Hustru Anne Stine Larsen; g. 19. Okt. 17 m. Anna Christine Larsen, f. 2. Aug. 93 i Tjørneby. Landbrsk. 07; 16 Forpagter; siden 23 Grdj.; 27 Medl. af Mghr. i Horslunde, Fmd.; 26 Medl.



af Best. f. Brugsforen.; 32 Medl. af Best. f. Hestefors.



**Jørgensen, Hans Peter**, Gaardejer; f. 13. Sept. 67 i Horslunde; S. af Skomagerm. Jørgen Knudsen og Hustru Anne Katrine Olsen; g. 29. Juli 04 m. Bertha Kristine Poulsen, f. 31. Marts 82 i Østerby, Fejø. Abed Højskole 84—85; Elev paa Pederstrup 85—86; siden 89 Grdj.; 28 Medl. af Mghr. i Horslunde; Kirkeværge.



**Jørgensen, Laurits**, Gaardbestyrer; f. 5. Maj 89 i Nøbbølle; S. af Grdj. Zier Julius J. og Hustru Trine J. Siden 12 Grdbest.; 26 Medl. af Mghr. i Horslunde; siden 12. Febr. 27 Kass. f. Mghr. og Kirkebetj.



**Rasmussen, Hansine Laurentine**, f. Larsen, Frue; f. 8. Nov. 60 i Nakskov; D. af Smed Hans



L. og Hustru Marie Juhl; g. 7. Sept. 83 m. N. J. R., f. 27. Marts 55 i Horslunde. 20 Medl. af Mghr. i Horslunde.



**Samuelsen, Hans Jørgen Jacobsen**, Gartner; f. 20. Jan. 61 i Augustenborg; S. af Gendarm Jacob Andersen S. og Hustru Inger Marie Damgaard; g. 26. April 89 m. Vilhelmine Højer, f. 21. Juni 68 i Maribo. 20 Medl. af Mghr. i Horslunde; 18—31 Kirkeværg.

#### KØBELEV SOGN.



KØBELEV KIRKE.

Romansk Kor og Skib med gotiske Hvælvinger; det gotiske Taarn har Gavle fra 1883.

**Helms, Harald Viggo**, Sognepræst; f. 13. Okt. 01 i Tjustrup; S. af Sognepr. Søren Bagge H. og Hustru Henriette Sofie Banner Voigt; g. 22. Okt. 31 m. Ida Helene Sidenius, f. 15. Jan. 03 i Gislum Sogn. Student Viborg 22; 22 ans. v. Silkeborg Bibliotek; cand. theol. 29; 29 Hjælpepr. Terslev-Ørslev; 31 Sognepr. Købelev; Medl. af Mghr. i Købelev.

**Galsgaard, A. E. M. P.**, Proprietær; f. 1. Jan. 60 i Helligsøe i Thy; S. af Grdij. P. C. Christensen og Hustru Maren C. Galsgaard; g. 8. Okt. 89 m.



Frederikke Hansen, f. 26. Aug. 58 i Skelskør. Siden Opr. Medl. af Mghr. i Købelev.

**Gertsen, F.**, Arbejdsmand. Medl. af Mghr. i Købelev.

**Hansen, H., A.**, Førstelærer; f. 4. Maj 90 i Kirkendrup; g. m. Jenny Hansen, f. 14. Jan. 92 i Uggerslev. Lærereks. Hjørring Sem. 15; 15 Lærer Uggerslev, Nr. Højrup; 16 Onsbjerg paa Samsø; 17 Pillemark paa Samsø; 23 Førstel. Købelev; 26 Medl. af Mghr. i Købelev, Fmd.

**Jacobsen, S.**, Dyr læge; f. 30. Aug. 61 i Købelev Sogn. 22 Medl. af Mghr. i Købelev.



**Lohse, Niels Peter**, Forpagter; f. 29. Okt. 88 i Sandby; S. af Husejer Jens Fr. L. og Hustru Amalie Petersen; g. 31. Dec. 22 m. Kristi Rigmor Sofie Johansen, f. 30. Sept. 98 i Utterslev Sogn. 21—31 Grdij. i Købelev; siden 31 Forpagter i Købelev; 30 Medl. af Mghr. i Købelev.



**Marcussen, Peter Vilhelm Daniel**, Proprietær; f. 4. Aug. 92 i Halsted; S. af Proprietær Chr. M. og Hustru Dorthea Eriksen; g. 21. Marts 20 m. Sofie Rasmussen, f. 30. Juni 98 i Ørslev Sogn. Mellemkoleeks. 08; 26 Medl. af Mghr. i Købelev, Næstfmd.; Kass.; i en Aarr. Sognefoged.

**Nordmann, P.**, Gaardejer; f. 9. Okt. 75 i Nakskov Landsogn; S. af Husejer Jens Leonhard Petersen og Hustru Hanne P. Siden 08 Grdj.; 22 Medl. af Mghr. i Købelev.



KØBELEV PRÆSTEGAARD.

LILLE LØJTOFTE SOGN.



LILLE LØJTOFTE KIRKE.

Lille Kirke med romansk Kor og Skib og senere tilbygget Vaabenhus; Koret er hvælvet; Skibet har fladt Loft.

**Danielsen, J. A.**, Sognepræst. Fmd. f. Mghr. i Lille Løjtofte. (Se Herredskirke).



**Christensen, Hans**, Møllejer; f. 11. Juni 69 i Stillinge pr. Slagelse; S. af Møllejer Christen Hansen C. og Hustru Susanne Petersen; g. 4. Maj 97 m. Edel Meta Larsen, f. 10. Jan. 78 i Købelev Sogn. Siden 97 Ejer af Sandbjerg Mølle; 18 Medl. af Mghr. i Herredskirke-Lille Løjtofte, nu Lille Løjtofte, tidl. i 1 Aar Fmd.; i en Aarr. Kirkevæрге og Kass. f. Kirken, Prlønkn. og Kirkebetjnk.

**Lund, A.**, Gaardejer; f. 6. Okt. 66 i Sandbjerg; S. af Grdj. Rasmus L. og Hustru Mette



Stine Kristensen-Fugl; g. 2. Maj 05 m. Anne Jensen, f. 10. April 80 i Galten. Siden 05 Grdj.; 22 Medl. af Mghr. i Lille Løjtofte.



**Mortensen, Friis**, Gaardejer; f. 18. Aug. 86 i Vesterborg Sogn; S. af Grdj. P. M. og Hustru Frida Nielsen; g. 18. Juni 18 m. Sofie Dinesen, f. 24. Nov. 94 paa Koldbygaard, Løjtofte. Siden 18 Ejer af Koldbygaard; 30 Medl. af Mghr. i Lille Løjtofte; Prlønkkass.; i en Aarr. Medl. af Sogner.

**Ploug, Julius Alfred**, Gaardejer; f. 24. Marts 78 i Løjtofte Sogn; S. af Grdj. Jørgen P. og Hustru Marie Rasmussen; g. 25. Sept. 03 m. Marie Nielsen, f. 5. Febr. 83 i Vindeby. Siden 23 Grdj.; 30 Medl. af Mghr. i Lille Løjtofte; i en Aarr. Fmd. f. Sogner.

**Rasmussen, Jergenius Georg Martin**, Parcel-list; f. 9. Juli 77 i Herredskirke; S. af Husmd. Rasmus Jørgensen og Hustru Anna Dorthea Gertsen; g. 13. Maj 98 m. Agnes Marie Baltzersen, f. 4. Juni 78 i Vesterborg Sogn. 30 Medl. af Mghr. i Lille Løjtofte; Medl. af Kirkeudv.; i en Aarr. Fmd. f. Husmdsforen.; Medl. af Best. f. Spareforen.; Næstfmd. i Landarbforb.; i en Aarr. Medl. af Best. f. Soc.dem. Foren.



**Rasmussen, Kristian Martin**, Cyklehandler; f. 14. Juni 76 i Sandbjerg; S. af Parc. Niels R. og

Hustru Ane Margrethe Christensen; g. 24. Juli 09 m. Rasmine Olivia Olsen, f. 2. Maj 80 i Skelstrup, Hundseby Sogn. Askov Højsk. i 2 Vintre; udlært i Maskinfaget 97; i en Aarr. arb. paa Maskinfabr. Vulkan v. Bygning af Lokomotiver og Jernbanevogne; 03—07 Best. paa Moderens Ejendom i Sandbjerg; overtog 07 Ejendommen, flyttede i 13 til Sandbjerg og byggede eget Hus m. tilh. Forretn.; 26 Medl. af Mghr. i Lille Løjtofte; Kass. f. Kirke og Kirkebetj.; Kirkeværge f. Løjtofte K.; i en Aarr. Medl. af Sogner. og Vurdm. f. Østift. Brandfors.; siden Opr. i 29 Fmd. f. Foredragsforen.

### NAKSKOV KØBSTAD.



NAKSKOV KIRKE.

En anselig Murstensbygning, der præges af sentmiddelalderlig gotisk Stil, men er opført til forskellige Tider; Taarnet ramtes gentagne Gange af Lynet og maatte nedtages; den nuværende Taarnbygning er fra 1906.



**Philipsen, Johannes Henrik**, Sognepræst; f. 22. Juli 83 i Broager; S. af Grdj. Peter Ph. og Hustru Ane Kirstine Jensen; g. 25. Sept. 28 m. Hedvig Magdalene Meyn, f. 26. April 80 i Roskilde. Student 04; cand. theol. 14; 14 ord. Medhj. Sundby K., Kbhvn.; 16 ord. Medhj. Kingos K., Kbhvn.; 18 res. Kap. Gladsaxe og Herlev; 20 Sognepr. Gyrstinge-Flinterup; 30 Sognepr. Nakskov-Braun-

Dansk Kirke-Stat II.

derslev; Medl. af Mghr. i Nakskov; siden 33 Fmd. f. Mghpl.



**Folkvard, Helge Andreas Grauleff**, res. Kapellan; f. 29. Febr. 96; S. af Sognepr. paa Norderørerne N. P. F. og Hustru Helga Kathrine Brahe Christensen. Student Døcker 19; cand. theol. 25; 25—27 ord. Medhj. Norderørerne; 28 res. Kap. Nakskov-Branderslev; Medl. af Mghr. i Nakskov.



**Volf, Rudolf**, Hjelpepræst; f. 12. Jan. 07 i Przemysl, Galizien; S. af Israelsmiss. Stefan Johannes V. og Hustru Petra Koch. Student 25; cand. theol 32; 32—33 Studieophold i Galizien; 33 uord. Medhj. Hem; 34 Hjelpepr. Nakskov.

**Aamand, Anders Hansen**, Skibstømmer; f. 26. Okt. 82 i Bjerreby Sogn, Taasinge; S. af Stenhugger Lars Hansen Aa. og Hustru Karen Kirstine Frederikke Andresen; g. 22. Sept. 06 m. Hansine Ane Kirstine Madsen, f. 26. Nov. 81 i Middelfart. Siden 96 Skibstømmer; 18 Medl. af Mghr. i Nakskov; siden 24 Fmd. f. Haveforen. »Stenten«; siden 17 Fmd. f. 7. Kreds af Socdem. Vælgerforen.; siden 26 Medl. af Best. f. Skibstømmerens Klub.



**Andersen, Othilia**, Diakonisse; f. 19. April 97 i Kvislemark pr. Fyrendal; D. af Tømmer Karl Christian A. og Hustru Cecilie Magdalene Lorentzen. Sygeplejeeks. 18; siden 24 Leder af Mghpl. i Nakskov; 33 Medl. af Mghr. i Nakskov;

siden ca. 26 Medl. af Best. og senere Næstfmd. f. K. F. U. K.

**Breum, Christian Herman**, Postkontrollør; f. 4. Jan. 86 i Terndrup. 30 Medl. af Mghr. i Nakskov.



**Date, Alfred Martin Wilh.**, Viceinspektør; f. 6. Febr. 82 i Ribe; S. af Former Johan Heinrich Wilh. D. og Hustru Mette Kirstine Johansen; g. 14. Aug. 14 m. Dagmar Olsen, f. 23. Okt. 83 i Slagelse. Lærereks. Ribe Sem. 04; 1. Jan. 06 Lærer i Kongsted; 1. Maj 15 Lærer v. Nakskov komm. Skolev.; Leder af Skolen paa Madeskov; 16 Medl. af Mghr. i Nakskov, Fmd.; 09—15 Medl. af Kongsted Sogner.; 17—20 Medl. af Nakskov Ligningskomm.; 25 Medl. af Byraadet; 25 Fmd. f. Skatteraadet. Udg. Skatteberegningstabeller.

**Hansen, Niels Christian**, Manufakturhandler; f. 14. Aug. 76 i Hjørring; S. af Arbm. Lars Peter H. og Hustru Marie Sørensdatter; g. 10. Febr. 29 m. Nanna Marie Strange, f. 10. Juni 84 i Stubbekøbing. 90—99 Manufakturist; siden 99 Manufakturhldr.; 30 Medl. af Mghr. i Nakskov; Medl. af Tilsynsudv.; siden 22 Medl. af Provstiidv.; 05 Kass. f. Mghpl.; i en Aarr. Fmd. f. Østerlandsmiss. Nakskov-Kreds og f. Israels Missionskreds samt Næstfmd. i K. F. U. M.; tidl. Medl. af Best. f. Hjælpek.



**Jensen, Jens Peter**, Smed; f. 6. Juli 78 i Sdr. Tranders; S. af Arbm. Jens Chr. J. og Hustru Mette Marie Jørgensen; g. 29. Okt. 07 m. Nielsine Jørgine Bertelsen, f. 10. Maj 84 i Mou. Bælum Højsk. 01—02; Landbohøjsk. Besl. 05; 96—22 arb. som Smed; siden 22 Repr. f. Forsikringsselskab; 16 Medl. af Mghr. i Nakskov; Næstfmd.; Medl. af Regnskabsudv.; siden 23 Maskinsynsmd.; 13—18 og 29—33 Fmd. f. samv. Afholdsforen.; 13—17 Kreds fmd. f. Soc. dem. Foren.; 20—33 Kass. f. samme; 17—33 Medl. af Byraadet; Medl. af Skoleudv., Havneudv., Bevillingsnævnet, Brandkomm. og Biograf-nævnet; Kass. f. Arb. Andelsboligforen.; siden 30 Fmd. f. dansk Funktionærforb. f. Lolland-Fal-

ster. Litt. Arb.: Artikler og Afhandlinger om Afholdssagen og om Skakspil.



**Jørgensen, Hans Richard**, Bogholder; f. 11. Marts 97 i Svendborg; S. af Overpostbud Hans J. og Hustru Birthe Marie Hansen; g. 3. Okt. 19 m. Anna Sofie Rasmussen, f. 24. Sept. 95 i Egense Sogn. Realeks.; Handelsskoleeks.; 13—17 Kontor-medhj.; siden 18 Bogholder; 26 Medl. af Mghr. i Nakskov; siden 29 Fmd. f. K. F. U. M.; 29 Medl. af Best. f. Missionshuset, 33 Fmd.

**Larsen, Olaf Johannes Schrøder**, Portør; f. 9. Jan. 89 i Nakskov; S. af Former Hans L. og Hustru Karoline Schrøder; g. 1. Juli 17 m. Tonny Thyra Hansen, f. 30. Dec. 92 i Nakskov. 03—08 udd. og arb. som Tømrer; 08—12 arb. i Udlandet; 12—17 Soldatertjeneste; 17 Tømrer i Nakskov; siden 21 Portør v. Alderdomshj.; 28 Medl. af Mghr. i Nakskov; siden 21 Fmd. f. Arb. folkelige Forsamlingsbygning; 30 Medl. af Nakskov Ligningskomm.; 19 Medl. af Best. f. Soc. dem. Vælgerforen.; 29 Medl. af Best. f. Arb. Andelsforetagender.

**Mortensen, Rasmus Peder**, Arbejdsmand; f. 3. Febr. 73 i Sædinge; S. af Arbm. Jacob M. og Hustru Ane Kirstine Hansdatter; g. 10. Juni 98 m. Mariane Katarine Sørensen, f. 15. Nov. 72 i Anderstrup. Siden 18 Arb. paa Fabriken Ota; 30 Medl. af Mghr. i Nakskov; Medl. af Legat-udv.; 22—28 Medl. af Best. f. Hjælpek.



**Nielsen, Carl Oluf**, Skræder; f. 11. Okt. 73 i Slagelse; S. af Smed Carl Christian N. og Hustru Karen Marie Olsen; g. 25. Okt. 94 m. Karen Marie Petersen, f. 29. Okt. 71 i Næstved. Siden 88 arb. som Skræder; 22 Medl. af Mghr. i Nakskov; Medl. af Kirketilsynet; 23—33 Medl. af Hjælpek.; siden 09 Medl. af Best. f. Sygek.; siden 24 Medl. af Best. f. Biblioteksforen.; siden 04 Medl. af Best. f. Fællesorganisationen; siden ca. 08 Medl. af Best. f. Soc. dem. Vælgerforen.; siden 14 Fmd. f. Skrædernes Fagforen.; 09—19 Medl. af Skrædernes Hovedbest.

**Pedersen, Astrid**, f. Mose, Frue; f. 24. April 92 i Glamsbjerg; D. af Gartner Mouritz Hansen M. og Hustru Marie Jensen; g. 14. Nov. 15 m. Magnus P., f. 21. Jan. 91 i Korinth. 29 Medl. af Mghr. i Nakskov; siden 31 Kass. og Medl. af Best. f. Mghsamf.



**Petersen, Peter**, pens. Vejmænd; f. 30. Marts 67 i Burso pr. Maribo; S. af Arbdm. Frederik Christian P. og Hustru Bodil Kirstine Nielsen; g. 11. Juni 95 m. Maren Kirstine Olsen, f. 11. Juni 72 i Vindeby. 95—27 Vejmnd. i Nakskov Komm.; 27 Afsked; 22 Medl. af Mghr. i Nakskov; Kass. f. Kirkens Bøsser; 10 Aar Fmd. f. Hegnsynet; tidl. Medl. af Best. f. Soc.dem. Foren. og Medl. af Komiteen f. Opr. af Monument t. Minde om Svenskekrigen; tidl. Medl. af Best. f. Arb. Andelsforetagender.



**Rasmussen, Rasmus Christian**, Gartner; f. 6. Jan. 88 i Dronninglund Sogn; S. af Husmd. Lars R. og Hustru Else Marie Christensen; g. 24. Marts 21 m. Ingeborg Olga Margrethe Mellerup, f. 22. Marts 99 paa Frberg. 02 Gartnermedhj.; 11 Gartner paa Pederstrup; 18 Best. Komm. Gartner; siden 30 selvst. Gartner; 22 Medl. af Mghr. i Nakskov; Medl. af Valgbest.; siden 29 Kass. f. Spareforen.; siden 33 Medl. af Kredsr. N. I. O. G. T.; i en Aarr. Revisor i Soc.dem. Kredsorganisation.



**Skotte, Hans Christian Christiansen**, Maler; f. 29. Nov. 81 i Halsted; S. af Parc. Rasmus

Krogh C. og Hustru Ane Kristine Hansen; g. 16. Marts 06 m. Johanne Karoline Jensen, f. 7. Juni 86 i Sandbjerg. 95—20 arb. som Maler; siden 20 Maler paa Nakskov Skibsværft; Medl. af Mghr. i Nakskov; siden 19 Medl. af Best. f. Soc.dem. Vælgerforen.; tidl. Medl. af Byraadet; 26—30 Fmd. f. Malernes Fagforen.



**Svendsen, Laurine Sofie**, f. Larsen, Frue; f. 14. Okt. 81 i Raklev; D. af Rørbinder Johannes L. og Hustru Ane Jensen; g. 25. April 02 m. Carl August S., f. 21. Sept. 76 i Nakskov. 14 Medl. af Mghr. i Nakskov.



NAKSKOV PRÆSTEGAARD.

#### NORDLUNDE SOGN.



NORDLUNDE KIRKE.

Meget lille Kirke med Kor og Skib fra omkring 1200; omhyggeligt og fint muret af Munkesten; senere tilbygget Vaabenhus og i sengotisk Tid indbygget ottedelte Krydshvælv.

**Berggreen, C. R.**, Sognepræst. Medl. af Mghr. i Nordlunde. (Se Horslunde).

**Andreasen, Sofie Henriette**, f. Larsen, Enkefrue; f. 14. Sept. 78 i V. Nordlunde; D. af Hus-ejer Jens Jørgen L. og Hustru Maren Johanne Andersen; g. 24. Marts 99 m. Laurits Niels A.,



f. 22. Febr. 76 i Søllested. 26 Medl. af Mghr. i Nordlunde.



Medl. af Mghr. i Nordlunde; siden 27 Kirkevæрге; Medl. af Pgrdudv.; 18—33 Fmd. f. Værger., nu i Børneværnet.



**Christensen, Johanne Martine**, f. Petersen, Frue; f. 18. April 94 i Alminde, Landet Sogn; D. af Handelsmd. Niels Johan P. og Hustru Karen Marie Olsen; g. 26. Juni 21 m. Lars Carl Frederik C., f. 23. Febr. 91 i Nordlunde. 30 Medl. af Mghr. i Nordlunde.



**Rudolph, Mariane**, f. Hansen, Frue; f. 7. Maj 83 i Løjtofte; D. af Grdj. Ole H. og Hustru Signe Hansen; g. 10. April 1900 m. Chr. R., f. 14. Maj 64 paa Als. 30 Medl. af Mghr. i Nordlunde.

**Christiansen, Hans Otto**, Lærer; f. 7. Aug. 90 i Gedser; S. af Rentier N. C. C. og Hustru Karen Augusta Nielsen; g. 29. Juni 17 m. Ingeborg Pedersen, f. 6. Sept. 96 i Vester Vandet, Thy. Lærereks. Jonstrup Sem. 11; flere korte Kursus; 1. Sept. 12 Andenl. Østofte; 1. Juni 16 Førstel. Havlykke; 1. Marts 24 Encl. Nordlunde; 30 Medl. af Mghr. i Nordlunde, Fmd.; Fmd. f. Valgbest.; Organist og Kirkesanger.

#### NØBBET KIRKEDISTRIKT.



NØBBET KIRKE.

Opført af røde Mursten; Koret har Hvælvning, Skibet fladt Bjælkeloft; indviet 18. Okt. 1908. Arkitekter: C. C. A. Nielsen og L. J. Larsen.



**Karlsen, Jakob Karl Th.**, Parcellist; f. 2. Juni 77 i Fejø Sogn; S. af Husmd. Lars Hans K. og Hustru Maren Frederiksen; g. 7. Sept. 1900 m. Karoline Amalie Petrine Petersen, f. 9. Sept. 69 i Fejø Sogn. 30 Medl. af Mghr. i Nordlunde; Medl. af Pgrdudv.

**Berggreen, C. R.**, Sogneprest. Medl. af Mghr. i Nøbbet. (Se Horslunde).

**Knudsen, Kristjan Biel**, Centralbestyrer; f. 24. Okt. 69 i Nøbbet; S. af Husmd. Frits Biel K. og Hustru Bodil Olsen; g. 29. Maj 95 m. Sofie Larsen, f. 30. April 76 i Nr. Vedby, Falster. 30

**Clausen, Einer**, Gaardejer; f. 27. Okt. 02 i Horslunde; S. af Rentier Carl C. og Hustru Emilie Johansen; g. 6. Juni 30 m. Ellen Mogenssen, f. 27. Maj 04 i Kappel. Siden 29 Grdj.; 32 Medl. af Mghr. i Nøbbet; Brandfoged; Medl. af Best. f. Mejeriet.



**Johansen, Sofus**, Gaardejer; f. 14. Sept. 75 i Vesterborg; S. af Grdj. Ole J. og Hustru Maren Kristensen; g. 21. Sept. 1900 m. Anna Larsen, f. 24. April 80 i Utterslev. Siden 1900 Grdj.; 30 Medl. af Mghr. i Nøbbet; Prlønkkass.



**Juliussen, Laur.**, Gaardejer; f. 12. Okt. 76 i Vesterborg; S. af Husmd. Hans J. og Hustru Juliane Benke; g. 29. Nov. 02 m. Henriette Nielsen, f. 15. Okt. 77 i Abildtorp. Siden 10 Grdj.; 21 Medl. af Mghr. i Nøbbet; Medl. af Kirkebest.

**Nielsen, Julius**, Skovfoged; f. 17. Dec. 72 i Vesterborg; S. af Husmd. Hans N. og Hustru Kirsten N.; g. 14. Febr. 93 m. Ane Hansen, f. 23. Marts 68 i Birket. Siden 92 ans. v. Skovbruget paa Pederstrup; 30 Medl. af Mghr. i Nøbbet; Medl. af Pgrdudv.



**Olesen, Kristian**, Gaardejer; f. 10. Juni 71 i Vesterborg; S. af Grdj. H. O. og Hustru Maren Petersen; g. 24. Maj 01 m. Karen Jensen, f. 27. Juni 71 i Volshave. Siden 01 Grdj.; 22 Medl. af Mghr. i Nøbbet.

**Olsen, Olaf Johannes**, Førstelærer; f. 13. Marts 84 i Ønslev, Falster; S. af Husejer Hans O. og Hustru Hanne Margrethe Pedersen; g. 29. Marts 08 m. Agnes Christiane Svava, f. 18. Nov. 86 paa Bogø. Lærereks. Jonstrup Sem. 05; flere korte Kursus; 05 Vikar i Bruntofte; 06 Lærer Bogø

Almue- og Realsk.; 1. April 10 Førstel. Nøbbet Sk.; Medl. af Mghr. i Nøbbet, Fmd.; Sekr. i Sogner.; titl. Medl. af Værger.; Organist.

**Thomsen, Thora**, f. Mortensen, Frue; f. 20. Marts 75 i Vesterborg; D. af Grdj. Rasmus M. og Hustru Anne Kristensdatter; g. 25. Juli 1900 m. Chr. T., f. 17. Marts 77 i Koholdt, Bandholm. 21 Medl. af Mghr. i Nøbbet; Kirkevæрге.

SANDBY SOGN.



SANDBY KIRKE.

Kor og Skib romansk med fladt, gipset Loft; Taarn og Vaabenhus er gotiske Tilbygninger; ved Korets Østgavl er tilbygget et hvælvet Gravkapel.



**Pedersen, Christen**, Sognepræst; f. 9. Jan. 84 i Skive; S. af Gross. Jens P. og Hustru Marie Andersen; g. 11. Febr. 10 m. Inge Madsen, f. 31. Marts 79 paa Frberg. Student Døcker 03; cand. theol. Jan. 09; 09 ord. Medhj. Sundby K., Kbhvn.; 13 Sognepr. Herredskirke-Lille Løjtofte; 23 Sognepr. Sandby; Medl. af Mghr. i Sandby; 20—23 Fmd. f. Sygek. i Herredskirke og Ll. Løjtofte Sogne.



**Johansen, Chr.**, Parcellist; f. 15. Jan. 65 i Købelev; S. af Husejer Johan Henriksen og Hustru Katrine Olsen; g. 14. Maj 92 m.

Camilla Dorthea Julie Hansen, f. 21. Febr. 70 i Købelev. 26 Medl. af Mghr. i Sandby; 30 Næstfmd.; Tilsynsførende; i 24 Aar Medl. af Sogner.; i 12 Aar Medl. af Skolekomm.; i 25 Aar Revisor f. Brugsforen. og i 35 Aar f. Sygek.; i 20 Aar Fmd. f. Husmdsforen.

**Kristjansen, Johs.**, Gaardejer; f. 16. Maj 89 i Sandby Sogn; S. af Grdj. R. M. K. og Hustru Hansine Margr. Rasmussen; g. 17. Juli 17 m. Ellen Larsen, f. 11. Marts 96 i Sandby Sogn. Lollands Højsk. 07—08; 30 Medl. af Mghr. i Sandby; Kass. f. Prlønnk.



**le Maire, Johanne Beate**, f. Müller, Frue; f. 11. Juli 61 i Kbhvn.; D. af Højesteretsassessor Peter Conrad M. og Hustru Anne Johanne Grüner; g. 22. Juni 92 m. Godsejer Daniel Frederik la M., f. 8. Maj 56 i Kbhvn. 30 Medl. af Mghr. i Sandby.



**Nielsen, Carl Eskild**, Smedemester; f. 4. Marts 75 i Abildtorpe; S. af Parc. Thomas N. og Hustru Karoline N. Hansen; g. 25. Aug. 99 m. Marie Hansen, f. 17. Maj 78 i Nakskov. Siden 01 Smedem. i Sandby; 30 Medl. af Mghr. i Sandby; i en Aarr. Fmd. f. Sygek. samt Kass. f. Brugsforen.; Fmd. f. Vestloll. Haandvkforen.; Medl. af Skolekomm.

**Ottesen, R. C.**, Gaardejer; f. 1. Maj 72 i Sandby; S. af Grdj. Poul O. og Hustru Kristine Christensen. Abed Højsk. 96; siden 03 Ejer af

Fødegaarden, Damgaard, Harpelunde; 12—20 og fra 22 Medl. af Mghr. i Sandby, siden 26 Fmd.; siden 23 Fmd. f. Sognedr.



**Oxholm, Chr. Johs.**, Fisker; f. 27. Maj 99 paa Fejø; S. af Fisker Fritz O. og Hustru Larsine Larsen. 30 Medl. af Mghr. i Sandby; i en Aarr. Medl. af Best. f. Sandby Fiskeriforen., Syge- og Hjelpeforen. og f. Taars Salgsforen.; Fmd. f. Sandby Jagtforen.; Medl. af Kredsbest. f. Jagtforen. paa Loll.-Falster; Næstfmd. f. Fiskernes Arbejdsløshedsk.



**Rasmussen, Anna Sofie**, f. Frederiksen, Frue; f. 21. Juni 71 i Branderslev Sogn; D. af Grdj. Morten F. og Hustru Mine Skafte; g. 21. Juli 93 m. Hans Peter Kastor R., f. 27. Marts 64 i Halsted Sogn. 26 Medl. af Mghr. i Sandby; Kirkeværge og Kass.



SANDBY PRÆSTEGAARD.  
OPFØRT 1927.



## UTTERSLEV SOGN.



UTTERSLEV KIRKE.

Opført i romansk Tid af røde Munkesten; Taarnet er sengotisk med Krydshvælv; Kor og Skib har fladt Loft.



**Dyssegaard, Hans Herluf**, Sognepræst; f. 7. Marts 94 i Sædinge; S. af Forvalter P. D. og Hustru Laura Nielsen; g. 30. Juni 22 m. Anna Holm, f. 20. Okt. 95 i Andst. Student Østersøg. 12; cand. theol. 20; 20 ord. Medhj. Skanderup; 22 Sognepr. Ejerslev-Jordsby, Mors; 28 Sognepr. Utterslev; Medl. af Mghr. i Utterslev; 24—28 Fmd. f. K. F. U. M. og K. og D. M. S. Kredsforb., Mors.



**Christensen, F. M.**, Rentier; f. 7. Marts 78 i Horslunde; S. af Skomager Jens C. og Hustru Bodil Olsen; g. 24. April 16 m. Selma Petersen, f. 6. Maj 84 i Sverige. 06—21 Bagerm.; 26 Fmd. f. Mghr. i Utterslev; Kirkevæрге; Medl. af Skolekomm.

**Christiansen, L.**, Gaardejer; f. 7. Sept. 78 i Nakskov; S. af Murer Jens Peder C. og Hustru Rasmine Jensen; g. 29. Okt. 1900 m. Johanne Skafte, f. 5. Juli 77 i Vesterborg. Siden 14 Grdj.; 30 Medl. af Mghr. i Utterslev; Kass.; 17—25 Medl. af Sogner.; Medl. af Direktionen f. Krage-næs Banen.

**Geertsen, Marie**, f. Hansen, Frue; f. 12. Aug. 84 i Utterslev; D. af Arbdm. Rasmus H. og Hustru Kirstine Madsen; g. 11 m. Hans G., f. 6. Juli 82 i Horslunde. 30 Medl. af Mghr. i Utterslev.

**Hansen, Carl**, Parcellist; f. 19. Okt. 82 i Ryde; S. af Husmd. H. A. H. og Hustru Signe Rasmussen; g. 9. Maj 06 m. Anna Rasmussen, f. 28. Juni 80. Siden 06 Parc.; 30 Medl. af Mghr. i Utterslev; Fmd. f. Kirkebest.; 22 Medl. af Amsraadet; Næstfmd. i Skatteraadet; 32 Fmd. f. Brugsforen.

**Hansen, H. O.**, Gaardejer; f. 4. Marts 91 i Lille Løjtøfte; S. af Grdj. Niels H. og Hustru Anna Margrete Madsen; g. 9. April 22 m. Olga Petersen, f. 20. Febr. 97 i Idestrup. Siden 24 Grdj.; 30 Medl. af Mghr. i Utterslev; Medl. af Kirkebest.

**Kock, Martine**, f. Hansen, Frue; f. 14. Jan. 95 i Sandbjerg; D. af Arbdm. Kristian H. og Hustru Johanne Hansen; g. 10. Dec. 15 m. Kr. K., f. 6. Febr. 83 i Utterslev. 26 Medl. af Mghr. i Utterslev.



UTTERSLEV PRÆSTEGAARD.

## VINDEBY SOGN.



VINDEBY KIRKE.

Kor og Skib romanske; Vaabenhus og Taarn er sentgotiske, antagelig bygget 1505; Skibet har fladt Loft, Kor og Taarn Hvælvinger.

**Gunnør, Arnold Bagge**, Sognepræst; f. 28. Sept. 06 paa Frberg; S. af Kommuelærer Jens G. og Hustru Frederikke Rasmine Bagge; g. 15. Dec. 31 m. Lilly Karen Pedersen, f. 21. Jan. 02 i Kbhvn. Student Sct. Jørgens Gymn. 25; cand.



theol. Jan. 31; 4. Nov. 31 Sognepr. Vindeby;  
Medl. af Mghr. i Vindeby.



**Gormsen, Hans Peter**, Fisker; f. 22. Maj 79 i  
Husby; S. af Fisker Lars G. og Hustru Marie  
Hansen; g. 30. Okt. 03 m. Camilla Madsen, f.  
26. Okt. 78 i Vindeby. 30 Medl. af Mghr. i Vinde-  
by; 14 Vurdmd. f. Husmds. Kreditforen.; 26  
Medl. af Havnebest.; 30 Havnefoged; 17—29  
Medl. af Sogner.; 09—17 Medl. af Hjælpek.



**Hansen, Hans Peter**, Gaardejer; f. 11. Aug. 83  
i Dannemarre; S. af Husmd. Carl H. og Hustru  
Johanne Nielsen; g. 24. Marts 11 m. Hansigne  
Petersen, f. 23. Okt. 81 i Borup. 10—14 Kolo-  
nialforretn.; siden 14 Grdj.; 26 Medl. af Mghr. i  
Vindeby; Medl. af Pgrdtilsyn.; 17—25 og fra 33  
Medl. af Sogner.

**Koefoed, Conrad Munch**, Proprietær; f. 3. Juli  
67 i Aaker; S. af Kaptajn N. A. K. og Hustru  
Gunhild Petrea Koefoed; g. 22. Maj 93 m. Ellen  
Hansigne Jessen, f. 6. Marts 70 i Vindeby. 88  
—93 Forvalter; siden 93 Proprietær; 22 Medl. af  
Mghr. i Vindeby; Medl. af Pgrdtils.; 1900—16 og  
20—28 Medl. af Sogner., 05—16 Fmd.; siden 10  
Medl. af Amtsr.



**Møller, Niels Christian Ejnar**, Tømrermester;  
f. 10. Jan. 87 i Kældernæs; S. af Husejer Hans  
M. og Hustru Anna Nielsen; g. 19. Marts 13 m.  
Marie Larsen, f. 29. Okt. 89 i Halsted. Udd. som  
Tømrer; siden 15 Tømrerm.; 26 Medl. af Mghr.  
i Vindeby; Medl. af Kirke- og Pgrdtils.; 20—24  
Medl. af Sogner.

**Nikolajsen, Niels Peter**, Parcellist; f. 16. Jan.  
94 i Købelev; S. af Parc. Ferdinand N. og Hu-  
stru Hansine Hansen; g. 31. Maj 28 m. Ella  
Magda Gudrun Sørensen, f. 31. Maj 08 i Sandby.  
Udd. v. Landvæsen og Gartneri; siden 16 Parc.  
og Gartner; 22 Medl. af Mghr. i Vindeby; 26—29  
Medl. af Best. f. Sygek.

**Weilmann, Peter**, Smedemester; f. 19. Juni 69  
i Vindeby; S. af Smedem. Hans Raahauge W. og  
Hustru Elisabeth Hansen; g. 17. Aug. 94 m.  
Gustava Henriksen, f. 23. Jan. 66 i Vesterborg.  
Udd. i Smede- og Maskinfaget; siden 93  
Smedem.; 20 Medl. af Mghr. i Vindeby, Fmd.,  
Kass.; Kirkevæрге; 06 Vurdmd. t. Ejendomssk.;  
17 Sekr. i Sogner.



VINDEBY PRÆSTEGAARD.

## FUGLSE HERREDS PROVSTI.

S. OLIVARIUS, Sognepræst til Domkirken i Maribo, Provst, R. af Dbg.

## ASKØ SOGN.



ASKØ KIRKE.

Gotisk Murstensbygning med lidt yngre, sengotisk Taarn og nyt Vaabenhus; Koret er overhvelvet, medens Skibet har fladt Loft.



**Mareussen, Kaj Jørgen**, Sognepræst; f. 6. Sept. 98 i Kbhvn.; S. af Grosserer Lars M. og Hustru Camilla Jørgensen; g. 5. Juni 29 m. Ester Mathiesen, f. 20. Dec. 1900 i Bergen. Student Metropolitansk. 18; cand. theol. 29; 30 Hjælpepr. Vallekilde-Hørve; 31 Sognepr. Askø; Medl. af Mghr. paa Askø.



**Larsen, Ole Sylvester**, Landpostbud; f. 28. Juli 99 paa Askø; S. af Postekspeditør Niels L. og Hustru Dortha Jensen; g. 18. Juni 24 m. Poulina Lydia Hansen, f. 5. Okt. 05 paa Lilleø, Askø Sogn (død 26. Dec. 32). 30 ans. som Landpostbud; 30 Medl. af Mghr. paa Askø; Pgrdtilsyn; Revisor i Brugsforen.

**Madsen, Nielsine Lydia**, f. Nielsen, Frue; f. 10. Marts 96 paa Askø; D. af Grdj. Albert N. og Hustru Jørgine Jørgensen; g. 23. Sept. 18 m. Ri-

chardt M., f. 1. Febr. 94 paa Askø. 26 Medl. af Mghr. paa Askø; Kass.

**Nielsen, N. R.**, Parcellist. Fmd. f. Mghr. paa Askø.



**Pedersen, Johannes**, Gaardejer; f. 12. Juni 94 paa Askø; S. af Grdj. Peder Jacob P. og Hustru Ane Marie P.; g. 12. Juni 20 m. Juliane Augusta Jørgensen Halvorsen, f. 16. Juni 95 i Sjælstofte. 14—19 Grdbest.; siden 19 Grdj.; Medl. af Mghr. paa Askø; Kirkeværge; Pgrdtilsyn; 24 Sognefoged; 22 Fmd. f. Brugsforen.; 23 Revisor f. Mejeriet; 25 Medl. af Sogner.

**Petersen, Thorvald**, Gaardejer. Medl. af Mghr. paa Askø, Næstfmd.

**Raahauge, Arnold**, Fisker; f. 22. Maj 89 i Nakskov Landsogn; S. af Arbmd. Christen R. og Hustru Marie Hansen; g. 10. Juli 15 m. Kristine Hansen, f. 29. Marts 91 paa Lilleø pr. Askø. Ved Landbrug; siden 19 Fisker; 30 Medl. af Mghr. paa Askø; Medl. af Pgrdtilsyn og Valgbest.; 25—29 Medl. af Sogner. og fra 33 Medl. af det soc. Udv.; Næstfmd.; Medl. af Børneværnsudv.

## BANDHOLM SOGN.

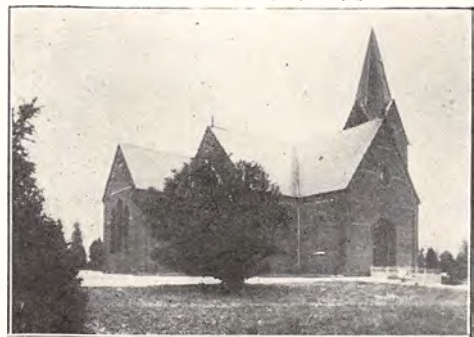

BANDHOLM KIRKE.

Korskirke, opført 1873—74 efter Tegning af Arkitekt H. Sibbern.

**Møller, Holger Axel**, Sognepræst; f. 22. Sept. 89 i Aalborg; S. af Kbmd. Hans Andreas M. og Hustru; g. m. Julie Marie Græsborg Petersen.

Student Aalborg 06; cand. theol. 12; 12 Sekr. K. F. U. M., Nykøbing F.; 14 res. Kap. Hvirring-Hornborg; 22 Sognepr. Skorup-Tvilum; 28 Sognepr. Bandholm; Medl. af Mghr. i Bandholm.



**Andersen, Niels Christian**, Fisker; f. 25. Sept. 76 i Harboøre; S. af Fisker Thomads Mathias A. og Hustru Mariane Christensen; g. 14. Maj 99 m. Jensine Maren Katrine Christiansen, f. 12. Juli 74 i Østofte. 30 Medl. af Mghr. i Bandholm; Medl. af Legatudv.; 23—33 Medl. af Best. f. Bandholm Fiskeriforen.; 14—16 og fra 33 Medl. af Best. f. Dansk Arbmdsforb.



**Hansen, Lars Albert**, Gaardejer; f. 10. Jan. 80 i Reersnæs; S. af Smed Niels H. og Hustru Petrea Albertsen; g. 21. Juli 05 m. Karen Jørgensen, f. 5. Nov. 74 i Reersnæs. Siden 22 Grdj.; 30 Medl. af Mghr. i Bandholm; Medl. af Pgrdudv.

**Johansen, Axel Emil**, Arbejdsmand; f. 30. April 88 i Stokkemarke; S. af Graver Anton J. og Hustru Kristine Andersen; g. 19. Maj 16 m. Martha Henriksen, f. 26. Juli 96 i Stokkemarke. 02—07 Landvæsen; 07—16 Fiskeri; siden 16 Havnearb.; 30 Medl. af Mghr. i Bandholm; Prlønnkass.; Fmd. f. Prgdudv. og f. Valgbest.; 23 Medl. af Best. f. Brugsforen.; 28—32 Kass. f. Dansk Arbmdsforb.; 30—32 Medl. af Best. f. Soc.dem. Vælgerforen.; 33 Medl. af Sogner.



**Jørgensen, Marius Johannes**, Vognmand; f. 8. Juli 83 i Østofte; S. af Husmd. Jørgen Christian

J. og Hustru Anna Bolette Madsen; g. 6. Maj 04 m. Dagmar Otilia Katinka Frederiksen, f. 21. April 82 i Troelsby, Søllested. Skibstømrelære Bandholms Skibsværft; 24—29 Speditør f. Paketterne; 22 Medl. af Mghr. i Bandholm; Kirkevæрге; Kass.; 13—21 Fmd. f. Hjælpek.; 25—29 Medl. af Sogner.; 20—22 Medl. af Best. f. Brugsforen.; 08—17 Fmd. f. Soc.dem. Foren.; 18—20 Kass. f. samme.



**Krog, Harald Kristen**, Gaardejer; f. 29. Febr. 88 i Reersnæs; S. af Grdj., Sognefoged Julius K. og Hustru Marie Jensen; g. 8. Okt. 11 m. Anna Johanna Jensen, f. 3. Nov. 90 i Reersnæs. Tømrelære 06—10; 10—11 Tømrrersvend; 11—19 Best.; siden 19 Grdj.; 30 Medl. af Mghr. i Bandholm; Kass.



**Pedersen, Thorvald**, Murermester; f. 21. Aug. 84 i Reersnæs; S. af Husmd. Rasmus P. og Hustru Marie Jørgensdatter; g. 30. Juni 23 m. Mary Jensine Haar, f. 10. Jan. 88 i Reersnæs. Murerlære 1900—04; 04—09 Murersvend; siden 09 Murerm.; 30 Medl. af Mghr. i Bandholm, Næstfmd.; Kirkebetjkass.; i 7 Aar Medl. af Best. f. Haandvkforen. f. Bygningshaandv. paa Lolland; 24—29 Fmd. f. Haandv.- og Industriforen. i Bandholm; 33 Fmd. f. Hundredmandsforen.; siden 14 Fmd. f. Spareforen.; 18 Tegnelerer Tekn. Sk.; 26 Revisor f. Reersnæs Brugsforen.

**Rasmussen, Axel Wilhelm Emil**, Arbejdsmand; f. 1. Nov. 91 i Bandholm; S. af Arbmd. Ferdinand R. og Hustru Cecilie R.; g. 16. April 16 m. Ingeborg Hulda Marie Madsen, f. 23. Febr. 95 i Aalborg. 06—16 Matros; siden 16 Fisker og Havnearb.; 30 Medl. af Mghr. i Bandholm, Fmd.; i 10 Aar Medl. af Best. f. Loll. Arbforb.; 28—29 Fmd. f. Dsk. Arbmdsforb. i Bandholm.

## BURSØ SOGN.



BURSØ KIRKE.

Lille, kalket Murstensbygning med romansk Kor og Skib og et hvælvet Vaabenhus, der er opført ved en Restauration i 1870'erne; det indre er fladloftet.

**Møller, V. C. G.**, Sognepræst. Medl. af Mghr. i Bursø. (Se Holeby).

**Christiansen, N. P.**, Brolægger; f. 10. Febr. 76 i Bursø; S. af Brolægger P. H. C. og Hustru Sofie Nielsen; g. 10. Maj 98 m. Signe Larsen, f. 25. Okt. 79 i Bursø. Siden 93 Brolægger; 26 Medl. af Mghr. i Bursø; Kass.



**Hansen, Jens Chr. Vilh.**, Husejer; f. 30. Sept. 87 i Fuglse; S. af Maskinarb. Julius H. og Hustru Marie Christensen; g. 24. Febr. 11 m. Rosa Martine Hansen, f. 30. Sept. 87 i Bursø. Landarb.; siden 28 Husejer; 22 Medl. af Mghr. i Bursø; i 12 Aar Medl. af Sogner.; i 8 Aar Medl. af Skolekomm.; i 14 Aar Medl. af Best. f. Dansk Arbmdsforb.



**Hertz, Henrik**, Parcellist; f. 4. Jan. 82 i Kappel; S. af Møller Henrik H. og Hustru Bodil Kirstine Andersen; g. 8. Maj 08 m. Maren Trine Justesen, f. 13. Juni 86 i Ll. Løjtofte. I 6 Aar Pgrdforpagter i Kappel; i 4 Aar Grdj. i Vester-næs; 26 Medl. af Mghr. i Bursø; 1 Aar Brandfoged.



**Knudsen, Hans Peter Bernhard**, Bestyrer; f. 9. Nov. 98 i Hillested; S. af Arbmd. Julian K. og Hustru Marie Sørensen; g. 1. Febr. 24 m. Agnes Martine Hansen, f. 9. April 99 i Bursø. 26 Medl. af Mghr. i Bursø.



**Nielsen, Georg Th. Vald.**, Handelsmand; f. 12. April 83 i Bursø; g. 11. Febr. 12 m. Thora Sofie Andersen, f. 27. Maj 87 i Kbhvn. I 15 Aar selvst. Forretn.; 18 Medl. af Mghr. i Bursø, Fmd.

**Skaftø, Johannes Olav**, Førstelærer; f. 16. April 83 i Aunede; S. af Landmd. Hans H. S. og Hustru Marie Elisabeth Olsen; g. 7. Nov. 13 m. Birthe Kirstine Dorthea Jensen, f. 31. Marts 83 i V. Ulslev Sogn. Lærereks. Jonstrup Sem. 04; 04 Lærer Højreby Sk.; 1. Okt. 10 Førstel. Bursø Sk.; Organist og Kirkesanger; 26 Medl. af Mghr. i Bursø; Kass. f. Kirkekass.; i en Aar. Medl. af Værger; Medl. af Best. f. Lærerforen. Kr.; i 23 Aar Revisor i Brugsforen.

## ERRINDLEV SOGN.



ERRINDLEV KIRKE.

Oprindelig romansk; i gotisk Tid forlænget, overhvælvet og tilbygget Taarn; restaureret 1872.

**Albrechtsen, Axel Vilhelm**, Sognepræst; f. 20. Marts 04 i Kbhvn.; S. af Graver v. Brorsons K.,



Hans Peter A. og Hustru Marie Christiansen. Student Metropolitansk. 23; cand. theol. 29; 31—33 Hjelpepr. i Randers, Nakskov og Saks-købing; 33 Sognepr. Errindlev-Olstrup; Medl. af Mghr. i Errindlev.

**Amandus, Christian**, Vognmand; f. 26. Okt. 88 i Silhuda Sogn, Sverige; S. af Jernhldr. Jens Larsen og Hustru Hilda Andersdatter; g. 17. Nov. 11 m. Dora Nielsen, f. 22. Dec. 93 i Errindlev. 02—15 arb. paa Landet; 15—22 Købmand; siden 22 Vognmd.; 30 Medl. af Mghr. i Errindlev; 20—32 Medl. af Best. f. Sygek.



**Günther, Carl Frederik Julius**, Arbejdsmand; f. 23. Juli 99 i Stege; S. af Arbmd. Hans G. og Hustru Else Pedersen; g. 5. Sept. 24 m. Elna Tingsted, f. 7. Febr. 05 i Thorslunde. 30 Medl. af Mghr. i Errindlev, Næstfmd.; siden 29 Medl. af Best. f. Brugsforen.; 32 Kass. f. Socdem. Foren.; 31 Medl. af Best. f. Sygeplejeforen.



**Jensen, Jens Peter**, Gaardejer; f. 30. Sept. 69 i Glosunde; S. af Husejer Jens Christiansen og Hustru Marie Jensen; g. 30. Okt. 02 m. Hilda Martine Jørgensen, f. 19. Jan. 80 i Assensbølle. Siden 06 Grdj.; 30 Medl. af Mghr. i Errindlev, Fmd.; Medl. af Fællesudv.; 25—29 Medl. af Sogner.; siden 17 Fmd. f. Sognets Ægssalgskr.; tidl. Medl. af Best. f. Mejeri og Brugsforen.

**Jensen, Thomas**, Gaardejer; f. 21. Nov. 82 i Karlby; S. af Grdj. Jens J. og Hustru Inger J.;

g. 26. Febr. 09 m. Anna Dorthea Andersen, f. 2. Aug. 84 paa Rodby Mark, Siden 09 Grdj.; 30 Medl. af Mghr. i Errindlev; Kass. f. alle Kasser; Fmd. f. Fællesudv.; siden 33 Medl. af Sogner.; 29 Fmd. f. den konserv. Organ. i Sakskb. Kreds; 28 Fmd. f. den konserv. Foren. i Errindlev; tidl. Fmd. f. Kontrollforen.



**Larsen, Anna Kristine**, f. Knutzen, Frue; f. 9. Marts 1900 i Blans; D. af Murerm. Hans Peter K. og Hustru Marie Boline Olsen; g. 10. Maj 29 m. Axel Laurits L., f. 20. April 88 i Sandby. 30 Medl. af Mghr. i Errindlev; Medl. af Kirketilsynet.



**Rasmussen, Rasmus Valdemar**, Malermester; f. 23. Juni 95 i Kjeldskov, Errindlev Sogn; S. af Skovfoged Søren R. og Hustru Dorthe Kathrine Larsen; g. 21. Maj 20 m. Mary Karoline Petersen, f. 2. Aug. 95 i Sørup, V. Ulslev Sogn. Siden 19 Malerm.; 30 Medl. af Mghr. i Errindlev; Kirkevæge.

**Tingsted, Rudolf Ferdinand**, Arbejdsmand; f. 18. Febr. 76 i Maribo; S. af Maler Carl Frederik T. og Hustru Clara Vilhelmine Langhorn; g. 26. Maj 99 m. Agda Sophie Frederikke Petersen, f. 24. Aug. 78 i Thorslunde. 30 Medl. af Mghr. i Errindlev; siden 25 Medl. af Sogner.; siden 20 Medl. af Best. f. Brugsforen.; i en Aarr. Vurdmd. f. Husmds-Kreditk.; 17—25 Medl. af Hjelpek.



ERRINDELEV PRÆSTEGAARD.

## FEJØ SOGN.



FEJØ KIRKE.

Romansk Kor og Skib; i sentgotisk Tid tilbygget Vaabenhus og Taarn; Koret er overhvælvet, medens Skibet har fladt Loft.



**Blochmann, Chr. E.**, Sognepræst; f. 4. Aug. 07 i St. Snøde, Langeland; S. af Grdj. H. C. B. og Hustru Marie Kirstine Olsen. Student Odense 27; cand. theol. 33; 33 uord. Medhj. Følleslev-Sørslev; 34 Sognepr. Fejø; Medl. af Mghr. paa Fejø.



**Albrektsen, Peter Alfred**, Gaardejer; f. 24. Okt. 87 paa Vejre; S. af Grdj. Hans A. og Hustru Frederikke Rasmussen; g. 20. Juni 13 m. Karen Ingrid Olsen, f. 28. Nov. 88 paa Fejø. Skaarup Landbrsk. 05—06; siden 13 Grdj.; 16—26 og fra 30 Medl. af Mghr. paa Fejø; Medl. af Pgrdtilsynet; 31 Medl. af Best. f. Maribo Slagteri; 26 Medl. af Best. f. Elektricitetsværket; 33 Medl. af Best. f. Mejeriet; 28 Branddirektør.

**Hansen, Clemen**, Bankbestyrer; f. 31. Okt. 80 i Nakskov; S. af Sagførerfuldm. Valdemar H. og Hustru Elise Clemmensen; g. 22. Sept. 09 m. Mary Henriette Rasmussen, f. 15. Juli 87 i Nakskov. Handelsudd.; 98 Ass. i Loll. Spare- og Laanebank, Nakskov; 12 Ass. i Landmandsbankens Nakskov Afd.; 17 Fuldm. smst.; siden



1. Nov. 19 Best. af Bankens Afd. Fejø; 30 Medl. af Mghr. paa Fejø, Næstfmd.; Fmd. f. Valgbest.



**Henriksen, Hans Frederik**, Gaardejer; f. 20. Okt. 80 i Fodby Sogn; S. af Husmd. Jens H. og Hustru Sofie Hansen; g. 20. Maj 10 m. Kristine Jablonny Albricksen, f. 19. Juli 86 paa Fejø. Højsk. og Ladelund Landbrsk. 08—10; 97—08 v. Mejeribruget; siden 10 Grdj.; 22—26 og fra 30 Medl. af Mghr. paa Fejø, Fmd.; 26 Medl. af Hjælpek.; 20—29 Medl. af Best. f. Mejeriet.

**Lund-Sørensen, Knud**, Førstelærer; f. 22. Dec. 1900 i Kimballton, Iowa, U. S. A.; S. af fhv. Sognepr. Carl Christian S. og Hustru Ingeborg Lund; g. 18. Okt. 25 m. Frederikke Marie Hansen, f. 15. Juni 99 i Nøbbet, Horslunde Sogn. Realeks. 18; Lærereks. 25; 1. Sept. 25 Fri- og Højskolel. Rødkilde v. Stege; 1. Sept. 27 Førstel. Østerby, Fejø; 1. Febr. 34 Førstel. Højelse pr. L. Skensved; 30 Medl. af Mghr. paa Fejø; Kass. f. Prlønkn.; 27—29 Fmd. f. Fejø Foredragsforen.; 27—31 Fmd. f. Fejø Folkebibliotek.



**Nielsen, Frederik Vilhelm**, Gaardejer; f. 19. Nov. 76 i Horslunde; S. af Smed Julius N. og Hustru Ane Oline Jakobsen; g. 8. Dec. 05 m. Camilla Pauline Blegmand; f. 27. Febr. 80 i Vindeby Sogn. Karetmagerlære 90—95; 95—1900 Karetmagersvend; 1. Febr. 1900—21 Karetma-

germ.; siden 25. Marts 22 Grdj.; 26 Medl. af Mghr. paa Fejø, til 30 Fmd.; Medl. af Pgrdudv.; 22 Medl. af Mghr. i Horslunde; 26 Vurdmd. f. Landb. Brandfors.



**Olsen, Karl Kristian**, Snedkermester; f. 19. Okt. 67 i Vordingborg; S. af Snedkerm. Christian O. og Hustru Karen Christensen; g. 7. Maj 93 m. Nielsine Kristine Poulsen, f. 14. Sept. 68 i Vesterby, Fejø. Fra 81 arb. i Snedkerfaget; siden 17 Snedkerm.; 26 Medl. af Mghr. paa Fejø; Medl. af Pgrdudv.; 26—30 Prlønnskass.; siden 05 Repr. f. Løll, Brandforsikr.; siden 01 Medl. af Best. f. Sygek., Fmd. og Kass.

#### FEMØ SOGN.



FEMØ KIRKE.

Gotisk Murstensbygning; det indre er overhvælvvet; i Koret Kalkmalerier fra omkring 1500.

**Jensen, Niels Otto Martin**, Sognepræst; f. 29. Maj 01 i Kbhvn.; S. af Malerm. Niels Carl J. og Hustru Else Marie Andersen; g. 13. Okt. 33 m. Lilly Helene Schmidt Aarup, f. 3. Aug. 08 i Hvam Sogn, Viborg Amt. Student Døcker 19; cand. theol. 26; 30. Maj 27 Sognepr. Femø; Medl. af Mghr. paa Femø, Næstfmd.

**Andersen, J. P.**, Gaardejer; f. 21. Okt. 72 paa Femø; S. af Grdj. Christen A. og Hustru Maren Johanne Petersen; g. 18. April 18 m. Rosa A., f. 20. Nov. 94 paa Femø. Siden 01 Grdj.; siden 16 Medl. af Mghr. paa Femø, fra 26 Fmd.; 12—24 Medl. af Sogner.

**Grymer, Ernst**, Gaardejer; f. 19. Dec. 88 paa Femø; S. af Grdj. Jørgen Nielsen G. og Hustru



Abelone Jensen; g. 27. Marts 23 m. Rigmor Hansen, f. 1. Dec. 97 i Urup, Rynkeby. Siden 16 Grdj.; 26 Medl. af Mghr. paa Femø.

**Jensen, Johanne**, f. Danielsen, Frue; f. 3. Okt. 91 paa Femø; D. af Grdj. Jens D. og Hustru Anna Jensen; g. 14. Juli 15 m. Arthur J., f. 25. Juli 89 paa Femø. 30 Medl. af Mghr. paa Femø.

**Nielsen, Anna**, f. Hansen, Frue; f. 26. Juli 90 paa Femø; D. af Smed Jens H. og Hustru Maren Johanne H.; g. 10. Nov. 12 m. C. N., f. 6. April 91 i Soesmarke. 30 Medl. af Mghr. paa Femø.



**Pedersen, Viktor**, Gaardejer; f. 3. Marts 87 paa Femø; S. af Grdj. Peder P. og Hustru Laura Danielsen; g. 9. Dec. 24 m. Ely Jensen, f. 27. Dec. 92 paa Femø. Siden 18 Grdj.; 30 Medl. af Mghr. paa Femø; Kass.; 33 Medl. af Sogner.

**Rasmussen, H. H.**, Gaardejer; f. 6. Okt. 76 paa Askø; S. af Parc. H. H. R. og Hustru Anna Hansen; g. 23. Marts 10 m. Valborg Christianen, f. 21. Juni 89 i Stokkemarke. Mejerist; siden 18 Grdj.; 26 Medl. af Mghr. paa Femø.



FEMØ PRÆSTEGAARD.



## FUGLSE SOGN.



FUGLSE KIRKE.

En anselig Bygning fra romansk Tid; senere ofte restaureret med Mursten; Taarnet er tilbygget i det 16. Aarh.; det høje Træspir er fornyet 1841 og efter Lynnedslag 20. Aug. 1903.



**Hansen, Hans Chr.**, Gartner; f. 11. Nov. 91 i Bursø; S. af Parc. Carl H. og Hustru Anna Karoline Christensen; g. 24. Sept. 24 m. Agnes Petersen, f. 7. Marts 99 i Skørtinge. Siden 14 eget Gartneri; 8 Aar Medl. af Mghr. i Fuglse; Kirkevæрге; i en Aarr. Brandfoged og Stævningssmd.



**Lindqvist, Karl Oskar Wilhelm**, Sognepræst; f. 20. Nov. 01 i Lockansmåla, Blekinge; S. af Arbmd. Oskar L. og Hustru Estrid Carlsson; g. 7. Maj 29 m. Martha Elisabeth Mürer, f. 12. Dec. 03 i Lund. Student 21; cand. theol. 28; 29 Sognepr. Sebber-St. Aistrup; 31 Sognepr. Fuglse-Krønge; Medl. af Mghr. i Fuglse.



**Ebbe, Hans Chr. Jørgensen**, Kedelpasser; f. 1. Juni 70 i Ø. Ulslev; S. af Foderm. Jørgen Ebbesen og Hustru Karen Marie Hansen; g. 14. Maj 94 m. Ane Marie Knudsen. Kedelpasser v. Holeby Dieselmotorfabrik; 30 Medl. af Mghr. i Fuglse, Fmd.; Medl. af Best. f. Dansk Kedel- og Maskinpasserforb.; Medl. af Best. f. Soc.dem. Fællesorganisation; siden 17 Medl. af Hjælpek. fra 21 Fmd.



**Hansen, Martin**, Skomagermester; f. 25. Nov. 77 i Taagerup-Thorslunde; S. af Skomagerm. Peter H. og Hustru Karen Kirstine Nielsen; g. 30. Maj 03 m. Bodil Sørensen, f. 21. Sept. 78 i Slemminge. Siden 01 Skomagerm.; 30 Medl. af Mghr. i Fuglse; i 18 Aar Fmd. f. Sygek.

**Larsen, Hans Peter Thorvald**, Arbejdsmand; f. 8. Okt. 78 i Vantore (Nysted Landsogn); S. af Arbmd. Jens L. og Hustru Margr. Andersen; g. 11. Nov. 06 m. Elvira Anderson, f. 20. Febr. 85 i Sverige. 30 Medl. af Mghr. i Fuglse; Medl. af Best. f. Arb. Lytterforen.; Medl. af Best. f. Arbmd. Fagforen.

**Nielsen, Anna Marie**, f. Knudsen, Frue; f. 21. Nov. 85 i Idestrup; D. af Arbmd. Henrik K. og Hustru Johanne Kristoffersen; g. 8. April 09 m. Niels N., f. 8. Sept. 85. 26 Medl. af Mghr. i Fuglse; Medl. af Kgrdudv.; Medl. af Skolekomm.

**Nielsen, Axel Emil**, Maskinarbejder; f. 29. Marts 81 i Stoense, Fyn; S. af Murer Poul N. og Hustru Inger Martine Karoline Hansen; g. 5. Jan. 02 m. Anna Margr. Hansen, f. 18. Sept. 76 i Alsted. Udlært som Smed i Svalebølle 99; 30 Medl. af Mghr. i Fuglse; Medl. af Pgrdudv.

**Olsen, Ejnar Emanuel**, Arbejdsmand; f. 29. April 88 i Holeby; S. af Kusk Peter O. og Hustru Kirstine Rasmussen; g. 30. Okt. 20 m. Mary



Petra Rasmine Hansen, f. 28. Jan. 99 i Rørbæk.  
30 Medl. af Mghr. i Fuglse; Medl. af Pgrdudv.



FUGLSE PRÆSTEGAARD,  
OPFØRT SOMMEREN 1931.

#### HILLESTED SOGN.



HILLESTED KIRKE.

Opført af Munkesten ca. 1200; i senromansk  
Tid forlænget; i gotisk Tid overhvalvet og  
tilbygget Taarn.



Larsen, Peter Thorø, Sognepræst; f. 21. Jan.  
87 i Bøvling; S. af Smedem. Jens L. og Hustru

Ellen Marie Petersen; g. 20. Marts 22 m. Inge-  
borg Johanne Karoline Henckel, f. 15. Febr. 93  
i Sæby. Udd. paa Højsk.; Kursus; Universit.;  
Missionæreks. (D. M. S.) v. Kbhvn.s Universit.  
17; 18—24 Missionær i Kina; 24 kst. Kaldskap.  
v. Bethlehems K., Kbhvn.; 25 kst. Sognepr.  
Skørringe; 28 Sognepr. Hillested-Skørringe;  
Medl. af Mghr. i Hillested.

Andersen, Rasmus Laurentius, Husejer; f. 14.  
Jun 94 i Frederikshavn; S. af Skræderm. S.  
A. og Hustru Kristine Rasmussen; g. 10. Okt. 20  
m. Ellen Marie Germansen, f. 31. Aug. 99 i  
Hjorthede. 30 Medl. af Mghr. i Hillested, Næst-  
fmd.; Fmd. f. Socdem. Foren.



Andersen, Th. Valdemar, Gaardejer, Sogne-  
foged; f. 29. April 68 i Hillested; S. af Grdj.  
Chr. A. og Hustru Kristiane Rasmussen; g. 17.  
Dec. 01 m. Marie Vrede, f. 7. Dec. 79 i Hille-  
sted. Siden 96 Grdj.; i forsk. Perioder (ialt  
12 Aar) Medl. af Mghr. i Hillested; Kass.; siden  
11 Sognefoged.



Jørgensen, Hans Jørgen, Gaardejer; f. 8. Febr.  
94 i Hillested Sogn; S. af Grdj. Edvard J. og  
Hustru Marie Hansen; g. 18. Juni 19 m. Astrid  
Bolette Larsen, f. 16. Dec. 95 i Hillested. Siden  
19 Grdj.; 30 Medl. af Mghr. i Hillested.

Madsen, Waldemar, Husejer; f. 6. Sept. 89 i  
Fuglse; S. af Arbmd. Mads Jensen og Hustru  
Jensine Nielsen; g. 4. Maj 10 m. Juliane Eri-  
ksen, f. 27. Dec. 80 i Errindlev. Siden 18 Hus-  
ejer; 26 Medl. af Mghr. i Hillested; Kirkeværge;  
Medl. af Sogner.; Medl. af Børneværnet.

Munk, Laurine, f. Jacobsen, Frue; f. 10. Jan.  
89 i Ringsebølle Sogn; D. af Arbmd. Jens Peter  
J. og Hustru Martine Vilhelmine Larsen; g. 30.



April 11 m. Jens Hansen M., f. 30. Aug. 84 i Radsted. 30 Medl. af Mghr. i Hillested.



Eftersk.; 01 Sognepr. Avernakø; 09 Sognepr. Holeby-Bursø; Medl. af Mghr. i Holeby.

**Nielsen, Johannes**, Gaardejer; f. 13. Juli 74 i Sværdborg Sogn; S. af Grdj. Lars N. og Hustru Kristine Larsen; g. 11. Jan. 07 m. Anna Wegge, f. 30. Aug. 73 i Vesterborg. I 27 Aar Gdrj.; i 8 Aar Medl. af Mghr. i Hillested, Fmd.; tidl. Medl. af Sogner. og af Amtsraadet.



HILLESTED PRÆSTEGAARD, OPFØRT 1930.

**Andersen, Hans Bech**, Snedkermester; f. 24. Okt. 95 i Nykb. F.; S. af Tobaksarb. Anders A. og Hustru Emma Nielson; g. 14. Sept. 20 m. Ida Jacobsen, f. 24. Jan. i Fuglse. 30 Medl. af Mghr. i Holeby, Fmd.

**Errebo, Inger**, Frue. Medl. af Mghr. i Holeby.



**Halvorsen, Jørgen Rasmus**, Arbejdsmand; f. 22. Marts 90 i Thorsslunde; S. af Arbmd. Peder H. og Hustru Dorthea Rasmussen; g. 27. Okt. 12 m. Ida Larsen, f. 5. Juni 91 paa Fejø. Medl. af Mghr. i Holeby; Medl. af Kasse- og Regnskabsudv.; siden 27 Fmd. f. Soc.dem. Foren.; 32 Fmd. f. Fællesorganisationen; 27 Medl. af Best. f. Kredsorgan.; Medl. af Skolekomm.

### HOLEBY SOGN.



HOLEBY KIRKE.

Lille, kullet Murstensbygning, bestaaende af romansk Kor og Skib og yngre Vaabenhus; et Bindingsværkstaarn er forsvundet 1718; det indre er fladloftet.

**Møller, Vilh. Carl Georg**, Sognepræst; f. 20. Juni 71 i Kbhvn.; S. af Kbmd. Victor Peter M.; g. 12. Nov. 01 m. Beate Bang, f. 23. Dec. 74 i Kbhvn. Student Metropolitansk. 89; cand. theol. 95; 97 Lærer Vallekilde Højsk.; 98 Lærer Hejls



**Hansen, Julius**, Maskinarbejder; f. 13. Juni 66 i Hunseby; S. af Arbmd. Hans Rasmussen og Hustru Karen Gregersen; g. 25. Marts 92 m. Sofie Kathrine Henriksen, f. 17. Febr. 66 i Holeby. 30 Medl. af Mghr. i Holeby.

**Jørgensen, Hans Chr.**, Proprietær; f. 27. Okt. 91 i Holeby; S. af Propr. Chr. J. og Hustru Line Hansen; g. 30. Okt. 31 m. Ida Elisabeth



Hansen, f. 9. April 99 i Gundslev. Siden 29 Grdj.; 32 Medl. af Mghr. i Holeby; Kass.



Nielsen, Axel, Maskinarbejder; f. 11. Maj 81 i Gundslev Sogn; S. af Smed Albert N. og Hustru Marie Jakobsen; g. 30. Maj 13 m. Mary Johanne Nielsen, Stubbekøbing, f. 23. Aug. 84. 30 Medl. af Mghr. i Holeby; Kass. f. Prlønkk.; Medl. af Prgdudv.

Rasmussen, Vilh. Carl, Kærtmager; f. 14. Sept. 74 i Holeby; S. af Hjulmd. Jens R. og Hustru Karen Hansen; g. 19. Dec. 14 m. Anna Margrethe Jensen, f. 27. Aug. 86 i Glumsø. Siden 98 egen Virksomhed; 30 Medl. af Mghr. i Holeby; Medl. af Fællesudv.; Medl. af Nævningetinget; Medl. af Best. f. Haandv.- og Industriforen.

#### KRØNGE SOGN.



KRØNGE KIRKE.

Lille, kullet Murstensbygning, bestaaende af romansk Kor og Skib samt yngre Vaabenhus; det indre har fladt Loft.

Lindqvist, K. O. W., Sognepræst. Fmd. f. Mghr. i Krønge. (Se Fuglse).



Hansen, Peter, Gaardejer; f. 19. April 85 i Skørringe; S. af Husmd. Jørgen H. og Hustru Marie Rasmussen; g. 9. Okt. 10 m. Helga Nielsen, f. 19. Febr. 90 paa Ringsted Mark. Siden Opr. Medl. af Mghr. i Krønge; tidl. i en Aarr. Fmd. f. Prlønkkass.; i 18 Aar Branddirektør f. Hillestolpe-Holeby; i 6 Aar Fmd. f. Sogner.



Holtze, Emilie, f. Kristiansen, Frue; f. 5. Okt. 88 i Bursø; D. af Arbmd. Hans Jørgen K. og Hustru Ane Katrine Johansen; g. 24. Maj 08 m. Sofus H., f. 22. Maj 87 i Krønge. 30 Medl. af Mghr. i Krønge.

Holtze, Jens, Gaardejer. Medl. af Mghr. i Krønge.



Jensen, Jens Peter Christian, Arbejdsmand; f. 20. Okt. 80 i Sørup, V. Ulslev Sogn; S. af Skræder Jens J. og Hustru Karen Danielsen; g. 19. Maj 16 m. Martha Hansine Larsen, f. 13. Aug. 79 i Krønge. Kærehave Husmdssk. 10—11; 26 Medl. af Mghr. i Krønge, Kass. og Kirkeværg; 25—29 Medl. af Sogner.; 24—29 Kass. f. Soedem. Foren., 30—33 Fmd.; 30 Fmd. f. Hundredmandsforen.

Nielsen, Christopher, Husejer. Medl. af Mghr. i Krønge.



**Rasmussen, Hans Chr. Hermann**, Gaardejer; f. 19. Juni 94 i Nebbelunde; S. af Grdj. Jørgen R. og Hustru Katrine Hansen; g. 4. Nov. 27 m. Estrid Sørensen Ebbe, f. 5. Juli 90 i Radsted. Siden 21 Grdj.; 30 Medl. af Mghr. i Krønge; Medl. af Best. f. Sygeplforen. f. Fuglse-Krønge; Vurdmd. i Kreditk. f. Landejend.; Medl. af Best. f. Thorslunde Mejeri; Medl. af Best. f. L. S. f. Rødby og Omegn m. m.

#### MARIBO KØBSTAD M. LAND-DISTRIKT.

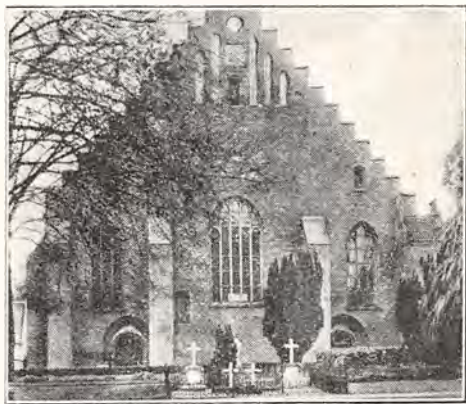

MARIBO DOMKIRKE.

Rejst af Birgittinerne som Klosterkirke i Begyndelsen af 15. Aarh. og mangler som alle denne Ordens Kirker Tværskib, ligesom Koret er vendt mod Vest; Sideskibene er næsten lige saa høje som Midtskibet; Taarnet er rejst ved sidste Restauration paa Fundamenterne af et tidligere Klokketaarn.

**Olivarius, Sigurd**, Sognepræst, Provst, R. af Dbg.; f. 17. April 77 i Rønne; S. af Byfoged, Borgmester O. og Hustru; g. 16. Jan. 07 m. Helga Thorsen, f. 5. Marts 79 i Rønne. Student Rønne 94; cand. theol. 1900; Huslærer Juellinge; 03 pers. Kap. Østofte; 06 Kaldskap. Marstal; 10 Sognepr. Bandholm; 17 Provst Fuglse Herred; 27 Sognepr. Maribo; Medl. af Mghr. i Maribo;

27 Medl. af Best. f. Præsteforen.; Repr. f. Præsteforen. i Danske Statsembedsmænds Samraad.

....., præstev. Medhjælper.



**Christensen, Martine**, f. Rasmussen, Frue; f. 23. Jan. 90 i Tjørneby, Utterslev Sogn; D. af Smed Lars R. og Hustru Kirstine Olsen; g. 17. Dec. 10 m. Aksel Emanuel C., f. 24. Jan. 84 i Nordlunde. 23 Medl. af Mghr. i Maribo; Kass. f. Prlønkkass.



**Christensen, Niels**, Formand; f. 6. Aug. 83 i Holta; S. af Opsynsmd. Hans C. og Hustru Elisabeth Hansen. Udd. v. Landvæsen; 05 Underforvalter; 07 Forvalter; siden 11 Fmd.; 33 Medl. af Mghr. i Maribo; 13 Brandmand; 16—19 Medl. af Best. f. Sygek. og af Best. f. Arbmnds. Organ.; Medl. af Kasseudv. f. Kulforen.

**Christiansen, Christian**, Smed; f. 14. Sept. 71 i Hillested; S. af Husmd. Christian Mikkelsen og Hustru Dorteia Rasmussen Mikkelsen; g. 30. Nov. 97 m. Augusta Sofie Strate, f. 11. Aug. 74 i Krønge. Siden 96 paa Maribo Sukkerfabrik; 22 Medl. af Mghr. i Maribo; Medl. af Forretn.-udv.; Medl. af Best. f. Byggeselsk. samt f. Smede- og Maskinarb. og for Brændselsforretn.

**Hansen, J. Chr.**, Sekretær; f. 10. Juni 88 i Nyk. F.; S. af Snedker Søren H og Hustru Karen Jensen; g. 19. Maj 12 m. Olga Nielsine D. Carlsen, f. 23. Sept. 91 i Maribo. 02—26 i Bødkerfaget; siden 26 Sekretær; 26 Medl. af Mghr. i Maribo, Fmd.; siden 20 Kass. f. Arbmnds. Forb.; siden 25 Medl. af Byraadet.



**Hansen, Maren Eline**, Frk.; f. 5. Juli 67 i Reersnæs; D. af Grdj. Vilh. H. og Hustru Bodil Sofie Jeppesen. 30 Medl. af Mghr. i Maribo; Medl. af Legatudv.; 19 Tilsynsværge f. Plejehjemf. f. Loll.-Falst. Stift (Maribo); i 99 med til at oprette Maribo Børnehjem; 99—10 Forstanderinde smst.; siden 16 Fmd. f. Best.

**Jørgensen, Dagmar**, f. Nielsen, Frue; f. 10. Okt. 78 i Maribo; D. af Møller Lars N. og Hustru Karoline Frederiksen; g. 30. Nov. 02 m. Hans J., f. 19. Juni 77 i Karrebæk. 20 Medl. af Mghr. i Maribo; Medl. af Kgrdudv.; Tilsyn m. Kirkebøssen.



**Krarup, Einar**, Dommerfuldmægtig; f. 25. Okt. 72 i Vilsted; S. af Sognepr. Nicolai Thure K. og Hustru Emilie Frost; g. 26. Juli 12 m. Andrea Juhl, f. 3. Febr. 83 i Hjerndrup. Exam. jur. 94; Løjtnant i Feltartilleriet; 96 Godsfuldm. Lerchenborg; 12. Maj 99 By- og Birkefuldm. Maribo; 1. Okt. 19 Dommerfuldm. smst.; 26 Medl. af Mghr. i Maribo; Medl. af Kirketilsynet; 12 Overligningskommissær for Maribo Købstad.

**Olsen, Chr.**, Tømrermester. Medl. af Mghr. i Maribo.

**Rasmussen, Hans Christian**, Assistent; f. 14. Febr. 70 i Tersløse, Sorø; S. af Boelsmd. Niels R. og Hustru Sofie Jensen; g. m. Camilla Larsen, f. 13. April 75 i Bandholm. Udd. som Tømrer; 88—16 Tømrersvend; siden 16 Ass. v. Belysningsv.; 22 Medl. af Mghr. i Maribo; Medl. af Pgrdudv.; 97—17 Fmd. f. Tømrernes Organ.; 06—17 Medl. af Byraadet.

**Ruge, Arnold**, Apoteker. Medl. af Mghr. i Maribo.

## NEBBELUNDE SOGN.



NEBBELUNDE KIRKE.

Lille Murstensbygning med Kor og Skib i romansk Stil samt senere tilbygget Vaabenhus; der har været et Taarn, som syntes samtidigt med Kirken; det indre er sen-gotisk overhvalvet; restaur. 1859 og 1896.

**Holmer, Jens Carsten**, Sognepræst; f. 1. Dec. 05 i Valby, Kbhvn.; S. af Sognepr. Kaj H. og Hustru Hertha Mørck; g. 1. Juli 32 m. Karen Margr. Müller, f. 2. Nov. 06 i Flade. Student Svanholms Gymn. 24; cand. theol. 31; 32 Sognepr. Nebbelunde-Sædinge; Medl. af Mghr. i Nebbelunde; 28—29 og 30—31 Næstfmd. i Kr. akadem. Foren.



**Christensen, Jacob**, Købmand; f. 19. Juli 82 i Nebbelunde; S. af Mølleer Rasmus C. og Hustru Marie Magdalene Hansen; g. 7. Sept. 06 m. Laura Sigrd Hansen, f. 5. Aug. 83 i Skørtinge. 96—04 arb. som Møller; 05—22 arb. som Bager; siden 22 Kbmd.; 22 Medl. af Mghr. i Nebbelunde; Medl. af Pgrdudv.



**Gohs, Otto Valdemar**, Husejer; f. 15. Marts 91 i Rødby; S. af Vægter Otto Julius G. og Hustru Anna Sofie Magnussen; g. 2. Maj 20 m. Sigrd Dorthea Mortensen, f. 1. Juni 94 i Sædinge. 05—20 arb. paa Landet; siden 20 Husejer; 30

Medl. af Mghr. i Nebbelunde; Medl. af Kirkebest.; siden 33 Næstfmd. f. Sygek.



**Hansen, Alfred Johannes**, Gaardejer; f. 22. April 80 i Tofte; S. af Grdj. Henrik H. og Hustru Petra H.; g. 12. Maj 16 m. Valborg Rasmussen, f. 29. Maj 93 i Norre. Højsk.; siden 11 Grdj.; 30 Medl. af Mghr. i Nebbelunde; Medl. af Valgbest.; 21—29 Medl. af Sogner.



**Jensen, Martin Luther**, Arbejdsmand; f. 21. Marts 97 i Visby; S. af Skomager Johan Martin J. og Hustru Birthe Marie Christensen; g. 4. Okt. 25 m. Rigmor Frimann Larsen, f. 6. Aug. 1900 i Godsted. 07—25 arb. paa Landet; siden 25 Bane-  
arb.; 30 Medl. af Mghr. i Nebbelunde; 33 Medl. af Sogner. og af Socialudv.; 31 Medl. af Best. f. Socdem. Vælgerforen.



**Olsen, Olaf**, Gaardejer; f. 5. Jan. 75 paa Rødby Mark; S. af Grdj. Hans O. og Hustru Rasmine Jensen; g. 2. April 09 m. Martha Hansen, f. 5. April 81 i Nebbelunde. 89—09 arb. paa Landet; 09—14 Forpagter; siden 14 Grdj.; 18 Medl. af Mghr. i Nebbelunde, Fmd.; Kass. f. alle Kasser; Fmd. f. Fællesudv.; Fmd. f. alle Ud. v.; Kirkeværg; 13—25 Medl. af Sogner., i 9 Aar Fmd.; 29—33 Fmd. f. Hjælpek.; Fmd. f. Mejeriet; 29 Fmd. f. Elektricitetsforen.

**Skaftte, Ingeborg Marie Elisabeth**, f. Petersen, Frue; f. 21. Jan. 84 i Longelse; D. af Proprietær Christen Madsen P. og Hustru Sigrid Adelhard



Julie P.; g. 12. Juli 07 m. Niels Petersen Thorsen S., f. 3. Nov. 81 i Nakskov. 26 Medl. af Mghr. i Nebbelunde; Medl. af Tilsynet m. Plejebørn.



NEBBELUNDE PRÆSTEGAARD.

#### OLSTRUP SOGN.

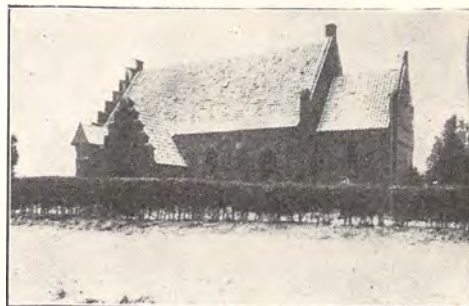

OLSTRUP KIRKE.

Lille, kullet Murstensbygning i romansk Stil; i gotisk Tid forlænget og overhvalvet; istandsat 1899. Arkitekt: H. Glahn.

**Albrechtsen, A. V.**, Sognepræst. Medl. af Mghr. i Olstrup. (Se Errindlev).



**Andersen, Alfred Ernst**, Husmand; f. 21. Nov. 97 i Horbelev; S. af Smed Niels A. og Hustru Maren Jensen; g. 29. Okt. 20 m. Valborg Hansen, f. 9. Dec. 99 i Holeby Sogn. 07—27 Landarb.;

siden 27 Husmd.; 30 Medl. af Mghr. i Olstrup; Medl. af Kirkebest.; siden 27 Tillidsmd. i Husmdsbrandk.; 29—31 Medl. af Best. f. Brugsforen.; 27—32 Næstfmd. i Sygek.; 26—28 Medl. af Best. f. Husmdsforen.



**Bertouch-Lehn, Sophie Frederikke Catharine**, f. Løvenskiold, Lehnsbaronesse, Kammerherreinde; f. 27. Okt. 57 paa Torpgaard, Sjælland; D. af Hofjægermester Severin L. og Hustru Sophie Vikke, f. Comtesse Knuth; g. 22. Jan. 79 m. Kammerherre, Lehnsbaron Poul Abraham B.-L., f. 22. Jan. 55 i Hamborg. Siden 12 Medl. af Mghr. i Olstrup, Næstfmd.



**Hansen, Dorteia Margrethe**, f. Olsen, Enkefrue, Gaardejerske; f. 9. Dec. 63 i V. Ulslev Sogn; D. af Grdj. Ole Larsen og Hustru Sophie Amalie Hansen; g. 28. Nov. 90 m. Rasmus H., f. 11. Juni 57 i Assenbølle (død 17). 26 Medl. af Mghr. i Olstrup.

**Hansen, Hans Peter**, Gaardejer; f. 25. Juli 65 i Nebbelunde; S. af Grdj. Hans Jørgen H. og Hustru Ane Hansdatter; g. 31. Marts 95 m. Karen Marie Andresen, f. 20. Maj 64 i Nysted. Siden 95 Grdj.; siden 13 Medl. af Mghr. i Olstrup; Medl. af Pgrdudv. og Valgbest.; i 15 Aar Medl. af Best. f. Mejeriet.



**Jacobsen, Edgard Rudolf Johannes**, Arbejdsmand; f. 10. April 96 i Bandholm; S. af Slagter

Christen J. og Hustru Laura Rasmussen; g. 29. April 21 m. Bertha Johansen, f. 20. Aug. 99 i Tjennemarke, Stokkemarke Sogn. 1900—16 Landarb.; 16—20 Skibstømmer; siden 20 Arbmd.; 30 Medl. af Mghr. i Olstrup; Medl. af Kirkebest.; tidl. Medl. af Best. f. Socdem. Vælgerforen.; tidl. Fmd. og Kass. f. Landarbforb.



**Pugerup, Christian**, Gaardejer; f. 17. Febr. i Olstrup; S. af Grdj. Hans Rasmussen og Hustru Marie Rasmussen; g. 19. April 07 m. Anna Marie Constance Madsen, f. 19. Juli 78 i Nebbelunde. Siden 94 Grdj.; siden 03 Medl. af Mghr. i Olstrup, Fmd.; Medl. af Pgrdudv. og af Valgbest.; 06—13 Medl. af Sogner.; 13—21 Fmd. f. Sogner.; siden 27 Sognefoged; tidl. Medl. af Vælger. og af Best. f. Mejeri, Brugsforen., Sparekasse o. s. v.

#### RINGSEBØLLE SOGN.



RINGSEBØLLE KIRKE.

En kullet, romansk Bygning med nyere Vaabenhus; restaureret 1870.

**Eriksen, E.**, Sognepræst. Medl. af Mghr. i Ringsebølle. (Se Rødby).



**Hansen, C. Th.**, Smedemester; f. 20. Maj 82 i Ringsebølle; S. af Smed Chr. Due H. og Hustru Sofie Amalie Antonsen; g. 11. Dec. 08 m. M. Aug.



Werner, f. 15. Marts 82 i Ringsebølle. Siden 13 Smedem.; 22 Medl. af Mghr. i Ringsebølle, Fmd. og Kass.; Vurdmd. f. Husmdsbrandk., f. Husmdskreditforen. og f. Den alm. Brandforsikr.



**Hansen, Hans**, Gaardejer; f. 22. Dec. 86 i Ringsebølle; S. af Grdj. Lars H. og Hustru Thora Eriksen; g. 17. Dec. 12 m. Signe Carlsen, f. 6. April 85 i Rødby. Siden 33 Grdj.; 30 Medl. af Mghr. i Ringsebølle.



**Jørgensen, H. J.**, Gaardejer; f. 6. Marts 70 i Olstrup; S. af Arbm. Niels J. og Hustru Maren Hansdatter; g. 20. Nov. 99 m. Hansigne H. Kruse, f. 14. Okt. 68 i Taagerup. Siden 18 Grdj.; 22 Medl. af Mghr. i Ringsebølle; Medl. af Pgrdudv.; tidl. Medl. af Sogner.

**Mortensen, Carl**, Arbejdsmand. Medl. af Mghr. i Ringsebølle.



**Ploug, Hedvig**, f. Gregersen, Frue; f. 4. Dec. 02 i Aaker; D. af Grdj. Chr. G. og Hustru Kristine Sonne; g. 26. Okt. 29 m. Chr. P., f. 4. Dec. 87 i Rødby. 30 Medl. af Mghr. i Ringsebølle.

**Skaarups, Mads Peder Marius Larsen**, Kommunelærer, Bibliotekar; f. 10. Dec. 73 i Ringe; S. af Murerm. H. L. og Hustru Marie Pedersen; g. 27. Dec. 07 m. Anna Elisabeth Marie Hansen, f. 1. Febr. 83 i Rødby. Lærereks. Skaarup Sem. 93;



etaarigt Kursus; 25 Feriekursus; flere priv. Kursus; Stipendiarejser; 93—95 Hjælpel. paa Landet; 95 Lærer Aarhus Katedralskoles Forberedelsessk.; 99 Lærer Horslunde Kost- og Realsk.; siden 17. Jan. 01 Lærer Rødby komm. Borger- Mellem- og Realsk.; 27 Medl. af Mghr. i Ringsebølle.; Medl. af Pgrdudv.; 13—21 Medl. af Byraadet i Rødby; 22—24 Fmd. f. Huslejenævnet; siden 22 Bibliotekar; 16—25 Forst. f. Handelskolen; 01—25 Lærer v. Tekn. Sk., 13—25 Forstander. Litt. Arb.: Rødby tekniske Skoles Historie (18).

#### RØDBY KØBSTAD.



RØDBY KIRKE.

Middelalderlig murstensbygning; Koret blev ombygget og overhvalvet 1632; Skibet har fladt Træloft; Taarnet er forhøjet med Spir 1858; Kirkens Ydre er restaureret 1889.



**Eriksen, Erik**, Sognepræst; f. 25. Dec. 70 i Bøvling; S. af Grdj., Indremissionær Niels E. og Hustru Madsine Henriksen; g. 7. Dec. 09 m. cand. mag. Louise Tryde, f. 18. April 76 i Kbhvn. Student Viborg 93; cand. theol. 99; 99—1900 Lærer Kbhvn.; 1900—02 ans. v. Kr. Dagbl. og v. Skoler; 02 ord. Medhj. Sct. Stefans K., Kbhvn.;

09 Sognepr. Harring-Stagstrup; 18 Sognepr. Rødby; Medl. af Mghr. i Rødby; siden 33 Fmd. i Skolekomm.; 26—33 Medl. af Byraadet; siden 30 Fmd. f. D. M. S. Vestlollands Kredsforen.; i en Aarr. Fmd. f. Blaa Kors; Stiftsudvmd. f. Kirk. Landsforb. Litt. Arb.: Søndagsprædikener og Art. i forsk. Blade.

....., Kaldskapellan.



**Folmann, Ernst**, Kommune lærer; f. 15. Febr. 89 i Tirsted pr. Rødby; S. af Grdj. P. L. F. og Hustru Inger Petrea Sørensen; g. 7. Maj 20 m. Anna Elisabeth Poulsen, f. 4. Nov. 96 i Opager, Landet Sogn. Lærereks. N. Nissum Sem. 15; speciel Udd. i Sang; Kursus i Bogholderi og Biblioteksvæsen; Statens 3-aarige Tegnekursus; 16—19 forsk. Vikariater; siden 19 Kommune l. i Rødby; 30 Medl. af Mghr. i Rødby; Kass. og Regnskabsf.; 25—33 Fmd. f. Plejetilsynet; siden 25 Medl. af Kredsbest. f. Blaa Kors; i 8 Aar Lærer v. Tekn. Sk. i Rødby.



**Halbro, Rasmus Christian**, Smedemester; f. 5. Maj 83 i Knebel; S. af Smedem. Søren Peter H. og Hustru Kristiane Rasmussen Holst; g. 14. Dec. 12 m. Anna Rudolfine Madsen, f. 11. Juni 89 i Aarhus. Maskinisteks. 08; Smedelære 97—02; 02—05 arb. som Smed; 05—08 Maskinarb.; 08—15 søfarende Maskinm.; 15—23 Maskinm.; siden 23 Smedem.; 30 Medl. af Mghr. i Rødby; Fmd. f. Fællesudv.; Fmd. f. Valgbest.; 27—33 Medl. af Best. f. Sygek.

**Hansen, Hjalmar**, Arbejdsmand; f. 3. Marts 96 i Kbhvn.; g. 20 Juni 19 m. Anna Nielsen, f. 24 Okt. 95 i Thoreby. 30 Medl. af Mghr. i Rødby.

**Helvig, Hans Christian Petersen**, Postbud; f. 25. Febr. 80 i Rødby; S. af Arbmd. Anton Petersen H. og Hustru Laura Lindhardtsen; g. 22. Nov. 03 m. Karen Margr. Madsen, f. 12. Marts 79 i Radsted Sogn. 94—01 Landarb.; siden 01

Postbud; 29 Medl. af Mghr. i Rødby; siden 29 Medl. af Byraadet.

**Jørgensen, Karl Henrik**, Arbejdsmand; f. 15. Maj 80 i Middelfart; S. af Arbmd. Karl Christian J. og Hustru Sofie Hansen; g. 8. Marts 13 m. Karen Seerup, f. 15. Aug. 84 i Rakkeby, Mors. Udd. som Mejerist; 94—14 arb. som Mejerist; siden 14 Arbmd.; 30 Medl. af Mghr. i Rødby; siden 33 Fmd. f. Spareforen. »Julens Glæde«; siden 16 Medl. af Best. f. Sygek.

**Petersen, Georg**, Kommunebogholder; f. 30. Aug. 01 i Vejle. Realeks. 17; 17 Kontormedhj.; 29 Kommunebogholder; 30 Medl. af Mghr. i Rødby, Næstfmd.; Medl. af Valgbest.; siden 29 Medl. af Ligningskomm.

**Rask-Hasle, Theodora**, Frk., Fotograf; f. 25. April 76 i Sindal Sogn; D. af Proprietær Frantz Sofus H. og Hustru Marie Fedora Rask. 96—03 Fotografmedhj.; siden 03 selvst. Fotograf; 30 Medl. af Mghr. i Rødby; i en Aarr. Medl. af Best. f. kons. Vælgerforen. og f. Biblioteksforen.; 25—31 Medl. af Byraadet.



**Rubæk, Jakob Christian**, Gaardejer; f. 17. Febr. 89 i Hillested; S. af Grdj. Vilhelm R. og Hustru Margrethe Jensen; g. 20. Jan. 14 m. Agnes Johanne Nielsen Høj, f. 6. Okt. 89 i Thoreby Sogn. Siden 14 Grdj.; 30 Medl. af Mghr. i Rødby; Medl. af Pgrdudv. og af Kirkebest.; 2 Aar Fmd. f. Kontrollforen.

## SKØRRINGE SOGN.



SKØRRINGE KIRKE.

Romansk Skib og Kor; ombygget i Empire-tiden.

**Larsen, P. Thorø**, Sognepræst. Medl. af Mghr. i Skørringe. (Se Hillested).

**Clausen, Emilie**, f. Hovmand, Frue; f. 30. Marts 84 i Dannemarre; D. af Grdj. Rs. H. og Hustru Marie Hansen; g. 18. Dec. 08 m. Th. Clausen, f. 27. Okt. 84 i Dannemarre. 22 Medl. af Mghr. i Skørninge.



3. Okt. 30 m. Rs. Madsen N., f. 2. Jan. 87 i Dannemarre. 30 Medl. af Mghr. i Skørninge.

**Hansen, Niels Kristian**, Gaardejer; f. 1. Nov. 76 i Bursø; S. af Grdj. Niels H. og Hustru Karen Kirstine H.; g. 23. Marts 07 m. Thora Kristiansen, f. 11. Dec. 83 i Stokkemark. Siden 02 Grdj.; i 15 Aar Medl. af Mghr. i Skørninge; i en Aarr. Medl. af Sogner.



**Skaaning, Anton Larsen**, Rentier; f. 31. Juli 68 i Branderslev; S. af Væver Hans H. Larsen og Hustru Bodil Marie Hansen; g. 15. Nov. 97 m. Mathilde Andersen, f. 25. Marts 73 i Kappel. I ca. 25 Aar Grdj. i Skørninge; siden 16 Medl. af Mghr. i Skørninge, Fmd. (i ca. 12 Aar); i en Aarr. Fmd. f. Brugsforen., de sidste 9 Aar Regnskabsf.; i ca. 16 Aar Medl. af Sogner.; i ca. 16 Aar Vurdmd. til Ejendomssk.; Fmd. f. Stiftets Hagelskadefors.

**Jørgensen, Jørgen Malthe**, Gaardejer; f. 13. Sept. 90 i Mariibo Landsogn; S. af fhv. Grdj. L. V. J. og Hustru Hanne Poulsen; g. 16. Juli 15 m. Agnes Petersen, f. 28. Aug. 89 i Skørninge. Siden 15 Grdj.; 20 Medl. af Mghr. i Skørninge; Næstfmd.



**Kølle, Johannes Rosenstjerne**, Gaardejer; f. 26. Juni 83 i Tirsted Sogn; S. af Grdj. Jørgen K. og Hustru Berte Sofie Petersen; g. 12. Marts 21 m. Magdalene Jensen, f. 6. Marts 85 i Tirsted. Siden 17 Grdj.; 30 Medl. af Mghr. i Skørninge; tidl. i 6 Aar Kirkevæрге; i en Aarr. Medl. af Sogner.

**Nakskov, Petrea**, f. Mogensen, Frue; f. 1. Juli 95 i Oksenvad, Sønderjylland; D. af Arbdm. Chr. Peter M. og Hustru Ane Kristine Gundersen; g.

#### SÆDINGE SOGN.



SÆDINGE KIRKE.

Senromansk Kor og Skib med et tilbygget, anseligt gotisk Taarn; istandsat 1890.

**Holmer, J. C.**, Sognepræst. Medl. af Mghr. i Sædinge. (Se Nebbelunde).

**Andersen, Axel**, Karetmager; f. 25. Sept. 81 i Sædinge; S. af Grdj. Hans Christian A. og Hustru Signe Sørensen; g. 25. Juli 05 m. Kristine Kristensen, f. 31. Jan. 84 i Hillested. 95—07 Karetmagersvend; siden 07 selvst. Karetmager; 28



Medl. af Mghr. i Sædinge; Kass. f. Kirkens Kasser; siden 32 Medl. af Best. f. Sygek.



**Christoffersen, Jens Christian**, Gaardejer; f. 10. Marts 79 i Sædinge; S. af Grdj. Hans C. og Hustru Sofie Frederikke Jensen; g. 22. Maj 03 m. Sara Kirstine Kathinka Hansen Moss, f. 23. Jan. 80 i Sædinge. 03—12 Forpagter; siden 12 Grdj.; i 2 tidl. Perioder og siden 22 Medl. af Mghr. i Sædinge; Kirkevæрге; siden 25 Fmd. f. Sogner.; tidl. Medl. af Best. f. Mejeriet og tidl. Medl. af Værger.

**Christoffersen, Martin**, Købmand; f. 11. Juli 93 i Erindlev; S. af Landmd. Rasmus C. og Hustru Petroline Hansen; g. 1. Jan. 21 m. Ellen Smidt, f. 4. Jan. 97. 03—27 Tømrer; siden 27 Kbmd.; 34 Medl. af Mghr. i Sædinge; 34 Medl. af Best. f. Sygek.



**Hasling, Peter**, Rentier; f. 31. Aug. 69 i Sorup; S. af Grdj. Hans H. og Hustru Johanne Christensen; g. 29. Marts 04 m. Mine Larsen, f. 31. Okt. 63 paa Rødby Mark. 1900—20 Grdj.; siden 20 Rentier; 26 Medl. af Mghr. i Sædinge. Næstfmd.; 29—33 Medl. af Sogner.; 25—33 Medl. af Hjælpek.; tidl. Medl. af Best. f. Mejeriet; tidl. Fmd. f. Kontrollforen.

**Jørgensen, Karoline Elisabeth**, f. Vandmand. Fru; f. 9. Juli 86 i Sædinge Sogn; D. af



Arbmd. Niels Peter Jensen V. og Hustru Mathilde Johansen; g. 28. Maj 09 m. Alfred Marius Christian J., f. 14. April 86 i Tirsted. 22 Medl. af Mghr. i Sædinge; Medl. af Valgbest.; 33 Medl. af Børneværnsudv.



**Rasmussen, Christian**, Gaardejer; f. 16. Aug. 80 i Sædinge; S. af Grdj. Peter R. og Hustru Maren Andersen; g. 7. Jan. 08 m. Dina Dinesen, f. 28. Aug. 82 paa Rødby Mark. Højsk.; siden 08 Grdj.; 26 Medl. af Mghr. i Sædinge, Fmd.; Medl. af Kgrd.- og Pgrdudv.; siden 29 Medl. af Sogner.; siden 24 Vurdmd. i Kreditt. f. Landejend.; tidl. Medl. af Best. f. Mejeriet; 33 Fmd. f. Svinereguleringen; tidl. Medl. af Hjælpek., i 5 Aar Fmd.

#### TAAGERUP SOGN.



TAAGERUP KIRKE.

Romansk Kor og Skib; i sengotisk Tid overhvælvet og tilbygget Taarn og Vaabenhus; der er fremdraget Kalkmalerier, restaureret af E. Kornerup 1889 og senere suppleret.

**Hansen, Hans Peter**, Sognepræst; f. 23. April 71 i Sønder Vilstrup; S. af Møllebygger Jens H. og Hustru Maren Olesen; g. 2. Maj 99 m. Karen Johanne Sørensen, f. 12. Dec. 68 i Them



v. Silkeborg. Student Kolding 93; Accessit 98; cand. theol. 98; Lærer Kbhvn.; 1. Nov. 04 ord. Medhj. Præstø; 30. Juni 13 Sognepr. Sorterup-Ottestrup; 10. Okt. 25 Sognepr. Taagerup-Thorslunde; Medl. af Mghr. i Taagerup, Næstfind. Litt. Arb.: Grundtvigianismen (04).

**Clemmensen, P. O.**, Husmand; f. 31. Dec. 97 i Taagerup; S. af Parc. Jens Peter C. og Hustru Ane Kristine Madsen; g. 31. Marts 18 m. Kristine Hansen, f. 16. Sept. 95 i Holeby. 30 Medl. af Mghr. i Taagerup.



**Juul Jørgensen, L.**, Gaardejer; f. 29. Maj 76 i Sakskøbing Landsogn; S. af Parc. Chr. J. J. og Hustru Stine Pedersen; g. 15. Jan. 15 m. Katinka Jensen, f. 21. April 85 i Taagerup. 1900—06 ans. v. D. S. B.; siden 06 Grdj.; 22 Medl. af Mghr. i Taagerup, fra 25 Fmd.; Medl. af Skolekomm.



**Mortensen, Boline Kirstine**, f. Rasmussen, Frue; f. 8. Jan. 88 i Thorslunde; D. af Arbmd. Ib R. og Hustru Maren Bine Olsen; g. 9. Juni 18 m. Peter Erhardt M., f. 21. Dec. 91 i Holeby. 26 Medl. af Mghr. i Taagerup.

**Ottesen, E. M.**, f. Pedersen, Frue; f. 23. Okt. 77 i Errindlev; D. af Tækkemd. Chr. P. og Hustru Kirsten Jørgensen; g. 22. April 96 m. Statshusmd. H. J. O. Taagerup, f. 4. April 72 ved



Højbygaard, Holeby Sogn. 30 Medl. af Mghr. i Taagerup.

**Pilemand, J. H.**, Gaardejer; f. 19. Jan. 84 i Taagerup; S. af Grdj. Hans P. P. og Hustru Hansigne Hansen; g. 11. Juni 15 m. Karla Jørgensen, f. 6. Maj 91 i Rørbæk. Siden 15 Grdj.; 26 Medl. af Mghr. i Taagerup; 29 Medl. af Sogner.



**Tesgaard, N. C.**, Gaardejer; f. 11. Juni 79 i Fuglse; S. af Grdj. Jørgen Nielsen og Hustru Margrethe Sørensen; g. 15. Maj 07 m. Margrethe Rasmussen, f. 28. Marts 84 i Fuglse. Siden 07 Grdj.; 22 Medl. af Mghr. i Taagerup; 21—31 Sognefoged.

#### THORSLUNDE SOGN.



THORSLUNDE KIRKE.

Kor og Skib i romansk Stil; stærkt restaureret 1870, da Taarnet opførtes; det indre har fladt Loft.

**Hansen, H. P.**, Sognepræst. Medl. af Mghr. i Thorslunde. (Se Taagerup).

**Frandsen, Carl Claus Christian**, Gaardejer; f. 1. April 82 i Thorslunde; S. af Tømrer Jens F. og Hustru Johanne Hansdatter; g. 24. Nov. 10



m. Meta Anna Karen Trine Christiansen, f. 1. April 82 i Abed, Stokkemarke Sogn. 96—03 arb. som Tømrer; siden 03 Grdj.; 26 Medl. af Mghr. i Thorslunde; Medl. af Pgrdudv.; Kass. f. Kirkens Kasser; siden 22 Vurdmd. f. Østifternes Brandfors.; 28 Sognefoged.



**Hansen, Christian Hjalmar**, Arbejdsmand; f. 23. Marts 03 i Errindlev; g. 7. Maj 27 m. Astrid Rasmussen, f. 20 Okt. 05 i Vaabensted. 30 Medl. af Mghr. i Thorslunde; siden 29 Medl. af Best. f. Sygekassen.



**Justesen, Julius Bernhardt**, Savskærer; f. 24. Sept. 94 i Fuglse; S. af Arbmd. Frederik J. og

Hustru Sophie Jensen; g. 5. Maj 18 m. Marie Kristine Nielsen, f. 18. Marts 98 i Karrebæk Sogn. Siden 13 Savskærer; 30 Medl. af Mghr. i Thorslunde, Fmd.; siden 27 Medl. af Best. f. Sygek.

**Larsen, Jørgine Otine Dorthea**, f. Jørgensen, Frue; f. 16. Febr. 75 i Errindlev; D. af Husmd. Hans J. og Hustru Ane Kirstine Ottosdatter; g. 28. Dec. 1900 m. Carl Johannes L., f. 21. Nov. 73 i Thorslunde. 26 Medl. af Mghr. i Thorslunde; Medl. af Kirkebest.



**Petersen, Jørgen**, Kontorbud; f. 19. Marts 77 i Errindlev Sogn; S. af Smed Søren P. og Hustru Karen Margr. Jensen; g. 27. April 1900 m. Sophie Emilie Pehrson, f. 6. Juni 79 i Haakniven, Sverige. Indtil 1900 Landarb.; 1900—23 Arbmd. paa Sukkerfabr.; siden 23 Kontorbud; 31 Medl. af Mghr. i Thorslunde; siden 28 Medl. af Best. f. Grundejerforen.



**Wede, C. Ludvig**, Arbejdsmand; f. 8. Marts 87 i Hillestolpe; S. af Arbmd. Chr. W. og Hustru Sofie Clausen; g. 6. Nov. 08 m. Marie Larsen, f. 17. Okt. 90 i Rødby. Siden 08 Fabriksarb.; 26 Medl. af Mghr. i Thorslunde; 29 Medl. af Sogneraadet.

## TIRSTED SOGN.

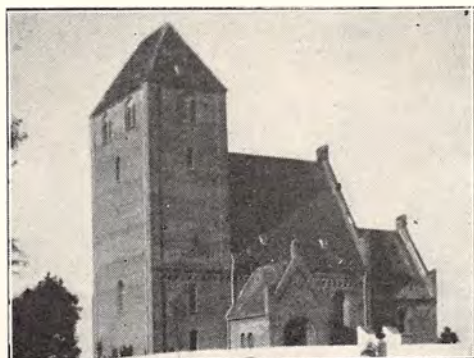

TIRSTED KIRKE.

Interessant Landsbykirke, opført i romansk Stil af røde Munkesten; Vaabehuset er yngre ligesom de øverste Dele af Taarnet; restaur. 1891—92. Arkitekt: Ove Petersen.



**Eriksen, Erik Madsen Peter**, Gaardejer; f. 12. Juli 71 i Tirsted; S. af Grdj. Hans Jørgen E. og Hustru Birthe Johanne Madsdatter; g. 17. Maj 18 m. Eleonora Marie Lund, f. 10. Juni 83 i Harreby pr. Fole 99—09 Forpagter; siden 09 Grdj.; 22 Medl. af Mghr. i Tirsted; Medl. af Pgrdudv.; siden 26 Kass. f. I. M. i Tirsted Sogn og Næstfmd.; tidl. Medl. af Best. og Fmd. f. K.F.U.M.; siden 25 Fmd. f. »Haabet« (Blaa Kors Børneafd); siden 04 Søndagsskolelærer.



**Hansen, Poul Søegaard**, Sognepræst; f. 16. Okt. 03 i Seest; S. af Grdj. Hans Jørgensen H. og Hustru Anne Bech; g. 26. Jan. 33 m. Ella Kathrine Jepsen, f. 25. Juni 06 i Kbhvn. Student 27; cand. theol. 32; 32 Sognepr. Tirsted-Vejleby (m. Bolig i Rubbelykke); Medl. af Mghr. i Tirsted; 32 Fmd. f. Skolekomm.; 30—31 Sekr. i Studenterraadet; 30—31 Fmd. f. Legatudv.



**Folmann, Johannes**, Gaardejer; f. 9. Juli 87 i Tirsted Sogn; S. af Grdj. Peter Larsen F. og Hustru Inger Petrea Augusta Sørensen; g. 2. Dec. 16 m. Ellen Marie Jensen, f. 11. Maj 95 i Brandstrup. 16—31 Forpagter; siden 31 Grdj.; 22 Medl. af Mghr. i Tirsted; 07—19 Fmd. f. K. F. U. M.



**Clausen, Claus Christian**, Gaardejer; f. 8. Aug. 74 i Tirsted Sogn; S. af Grdj. Christian C. og Ellen Kathrine Carstensen; g. 15. Okt. 07 m. Johanne Mortensen, f. 9. Juli 86 i Gerring, Tirsted Sogn. 07—14 Forpagter; siden 14 Grdj.; 26 Medl. af Mghr. i Tirsted, siden 27 Fmd.; Medl. af Pgrdudv. og Valgbest.; siden 25 Medl. af Sogner.; siden 20 Fmd. f. Sygepliforen.



**Hansen, Jakob**, Gaardejer; f. 16. Aug. 69 i Nebbelunde; S. af Grdj. Hans Jørgen H. og Hustru Ane Pedersen; g. 9. April 01 m. Marthine Christensen, f. 5. Okt. 75 i Paarup. 97—18 Fæster under Kristianssæde; siden 18 Grdj.; 26 Medl. af Mghr. i Tirsted.

**Kruse, Hans Jakob**, Parcellist; f. 30. Juli 70 i Gerringe; S. af Tømrer Søren Eriksen K. og Hustru Maren Kirstine Jakobsen; g. 12. Nov. 14 m. Hilda Suder, f. 2. Juni 80 i Gerringe. 84—

12 arb. som Skomager og Landmd.; siden 06 Parc.; 22 Medl. af Mghr. i Tirsted; Næstfmd.; Medl. af Kgrdudv. og af Valgbest.; siden 21 Kass. f. Brugsforen.; 13—21 Medl. af Sogner.



**Nielsen, Laurits Otto**, Førstelærer; f. 14. April 71 i Tirsted; S. af Lærer Laurits Christian N. og Hustru Jensine Vilhelmine Heidem; g. 15. Dec. 99 m. Marie Margr. Petersen, f. 12. Sept. paa Femø. Lærereks. Jonstrup Sem. 92; Tillægs-

eks. i Tysk og Engelsk; 92 Hjælpel. Ullerslev; 93 Andenl. paa Femø; 99 Førstel. smst.; 03 Førstel. Tirsted; 26 Medl. af Mghr. i Tirsted; Kass. f. alle Kasser; Kirkevæрге, Kirkesanger og Organist; siden 03 Fmd. f. Biblioteket; 26—32 Fmd. f. Ungdomsforen.; siden 28 Medl. af Best. f. Lærerstandens Brandk.; siden 32 Fmd. f. Loll.-Falst. Telefonrepræsentation.



RUBBELYKKE PRÆSTEGAARD.

#### VEJLEBY SOGN.



VEJLEBY KIRKE.

Kor og Skib i romansk Stil; i den senere Middelalder tilbygget Vaabenhushus og Taarn med Aarstallet 1694; Koret er gotisk hvælvet; Skibet har fladbuet Loft.

**Hansen, P. S.**, Sognepræst. Medl. af Mghr. i Vejleby. (Se Tirsted).

**Karstensen, Th.**, Proprietær; f. 30. Marts 84 i Vejleby; S. af Grdj. Peter K. og Hustru Marie Hansen; g. 1. Dec. 16 m. Katrine Larsen, f.



26. Juli 87 i Brandstrup. 30 Medl. af Mghr. i Vejleby; Medl. af Best. f. Elektricitetsv.



**Mersebak, Johan**, Murermeister; f. 6. Nov. 65 i Vejleby; S. af Husmd. Hans M. og Hustru Margrethe Jørgensdatter; g. 23. April 91 m. Marie Rasmussen, f. 20. Aug. 67 i Hyltofte. Siden 91 Murerm. i Vejleby; 22 Medl. af Mghr. i Vejleby; i en Aarr. Medl. af Sogner.; Medl. af Best. f. Sygeplforen.; Medl. af Kirkesynet.

**Munk, Johan**, Gaardejer; f. 27. Jan. 65 i Vejleby; S. af Grdj. Anders Sørensen M. og Hustru





Marie Mikkelsen; g. 29. Maj 96 m. Johanne Cecilie Johansen, f. 5. Juli 75 i Tryggelev, Langeland. I ca. 40 Aar Grdj.; 26 Medl. af Mghr. i Vejleby; i en Aarr. Medl. af Sogner. og af Best. f. Mejeriet.



forsk. Hjemstavnsdigte; oplæst Digte i Radioen; forsk. Bladartikler.

### ØSTOFTE SOGN.



Nissen, Rasmus, Gaardejer; f. 11. Jan. 67 i Brandstrup; S. af Grdj. Hans N. og Hustru Margrethe Jensen; g. 19. Juli 95 m. Marie Eriksen, f. 20. Aug. 67 i Tirsted Sogn. Siden 95 Grdj.; siden 18 Medl. af Mghr. i Vejleby.



### ØSTOFTE KIRKE.

Indviet 1325; senere i 14. Aarh. tilbygget det usædvanligt anseelige og smukke Taarn samt Vaabenhus, medens den nordre Udbygning er fra 1656.



Pedersen, Sofus, Fodermester; f. 7. Febr. 99 i Tirsted; g. 5. Maj 21 m. Anna Marie Kjær, f. 27. Dec. 95 i Søllested. 30 Medl. af Mghr. i Vejleby; 33 Medl. af Sogner.; Medl. af Best. f. Sygek.

Wested, M., Førstelærer; f. 18. Dec. 75 i Als Sogn, Aalborg Amt; S. af Kbmd. Jacob W. og Hustru Mathilde Als; g. 4. Nov. 20 m. Agnes Hvorslev, f. 14. Juni 94 i Levring. Lærereks. 95; 96 Andenl. i Skelund; 01 Enel. i Kirkesøby; 05 Førstel. i Vejleby; siden Opr. Medl. af Mghr. i Vejleby, Fmd.; i en Aarr. Regnskabsf. f. Brugsforen.; ca. 10 Aar Fmd. f. Foredragsforen.; Kirkesanger, Kirkeværge og Organist. Litt. Arb.: Den gamle Kro, gamle jydsk Hjemstavnsdigte;



Brøndum, Louis Christian, Sognepræst; f. 3. April 06 i Allinge Landsogn; S. af Fyrassistent Jens Christian B. og Hustru Klaudivine Larsen; g. 10. Aug. 32 m. Petra Antonie Henriksen, f. 19. Sept. 02 i Aakirkeby. Præliminæreks. 22; Student Rønde 26; cand. theol. 32; 22—24 Vikar v. forsk. Skoler; 32 Sognepr. Østofte; Medl. af Mghr. i Østofte.

Antonsen, O., Arbejdsmand. Medl. af Mghr. i Østofte.

Ellebjerger, Hedevig, f. Rasmussen, Frue; f. 1. Marts 81 i Marstal; D. af Skibsfører R. R. og Hustru Sofie R.; g. 26. Sept. 08 m. Lærer Ejler E., f. 24. Febr. 73 i Svanninge. Præliminæreks.



97; 98—11 Lærerinde; 26 Medl. af Mghr. i Østofte; Kirkebetjass.; Fmd. f. Børneværnsudv.

**Jensen, Peder**, Postbud; f. 5. Okt. 77 i Landet; S. af Husejer Niels J. og Hustru Kristiane Rasmussen; g. 12. Okt. 1900 m. Sofie J., f. 28. Jan. 78 i Ryde. Siden 03 Postbud; 30 Medl. af Mghr. i Østofte; Kass. f. Prlønkk.; 33 Fmd. f. den radikale Venstreforen.; 29 Fmd. f. Biavlerforen.

**Jørgensen, Alfred**, Gaardejer; f. 27. Okt. 72 i Østofte; S. af Grdj. Chr. J. og Hustru Maren Katrine Jensen; g. 16. Juli 03 m. Jørgine Knudsen, f. 26. Dec. 73 i Østofte. Rødkilde Højsk.

98—99; siden 08 Grdj.; 04—08 og siden 12 Medl. af Mghr. i Østofte, Fmd.; 29 Fmd. f. Mejeriet; 26 Fmd. f. Sygeplforen.



**Mortensen, Peder**, Gaardejer; f. 28. Febr. 62 i Østofte; S. af Grdj. Lars M. og Hustru Maren Hansdatter; g. 28. Dec. 09 m. Marie Petersen, f. 19. Juni 76 i Idestrup paa Falster. 80—88 Grdbest.; 88 Grdj.; 04 Medl. af Mghr. i Østofte, Næstfmd.; Pgrdtilsyn.; 04—12 Medl. af Sogner.; 12—20 Fmd. f. Mejeriet; siden 07 Medl. af Best. f. Sygeplforen.

**Rasmussen, J. P.**, Parcellist. Medl. af Mghr. i Østofte.

## MUSSE HERREDS PROVSTI.

A. G. S. PRIOR, Sognepræst til Saksøbing, Provst.

### BREGNINGE SOGN.



BREGNINGE KIRKE.

Kor og Skib romanske, Vaabenhuset fra ca. 1800; det indre er overhvalvet; restaureret 1870.

**Gottlieb, A.**, Sognepræst. Medl. af Mghr. i Bregninge. (Se Kjettinge).

**Christensen, Christen Frederik**, Parcellist; f. 21. Juni 83 i Bregninge; S. af Parc. Jørgen C. og Hustru Anne Margr. Clausen; g. 6. Dec. 25 m. Martha Ingeborg Mathilde Amalie Rasmussen, f. 20. Juni 99 i Taars. Siden 04 Parc.; 30 Medl. af Mghr. i Bregninge; Medl. af Pgrd.-udv.; i en Aarr. Medl. af Hjælpek. og af Best. f. Sygek.

**Hansen, Hans Peder**, Gaardejer; f. 7. Juli 68 i Bregninge; S. af Grdj. Hans Jørgensen og



Hustru Ane Rasmusdatter (Suhr); g. 21. Marts 94 m. Ane Kirstine Rasmussen Kamper, f. 12. Jan. 70 i Bregninge. Overtog 1. April 92 sin Fødegaard Kildedal i Underup By, Bregninge Sogn; 22 Medl. af Mghr. i Bregninge, Kass. og Kirkeværge; titl. Medl. af Sogner. og Skolekomm.; Tillidsmd. f. Kbhvn.s Kirkesag og har gjort en særlig Indsats ved Indsamlinger dertil.

**Hansen, Valborg**, f. Pommer, Frue; f. 22. Jan. 97 i Thoreby Sogn; D. af Grdj. Rasmus P. og Hustru Maren Jørgensen; g. 16. Febr. 16 m. Erik Laurits H., f. 12. Maj 95 i Vignæs. 30 Medl. af Mghr. i Bregninge; Medl. af Pgrdudv.

**Kamper, Vilh. Henrik**, Gaardejer; f. 27. Nov. 78 i Bregninge; S. af Grdj. Peter Rasmussen K. og Hustru Dorthe Henriksen; g. 21. April 11 m. Olga Ringsing, f. 9. Aug. 85 i Bregninge. 30 Medl. af Mghr. i Bregninge; Medl. af Kirkeudv.;

tidl. Medl. af Best. f. Mejeriet; Medl. af Best. f. Elektricitetsv.



**Madsen-Kamper, Karen**, f. Hansen, Frue; f. 10. Maj 94 i Frejlev; D. af Grdj. P. H. og Hustru Ane Sørensen; g. 3. April 20 m. Georg M.-K., f. 13. Jan. 92 i Slemminge. 26 Medl. af Mghr. i Bregninge, Næstfmd.; Medl. af Børneværnsudv.



**Pedersen, Hans Christopher**, Enelærer; f. 28. Febr. 85 i Musse; S. af Grdj., Sognefoged Jørgen P. og Hustru Marie Rasmussen; g. 29. Jan. 14 m. Johanne Jensen, f. 29. Jan. 86 i Bregninge. Lærereks. Vordingborg Sem. 06; Tillægseks. i Tysk og Engelsk; 1. Juli 07 Andenl. og Organist Eskildstrup Sk.; 1. Juni 11 Enel. v. Grønnegade Sk., Organist og Kirkesanger; 20 Medl. af Mghr. i Bregninge, siden 26 Fmd.; 25—33 Fmd. f. Værger. i Kettinge-Bregninge Kommune.

#### DØLLEFJELDE SOGN.

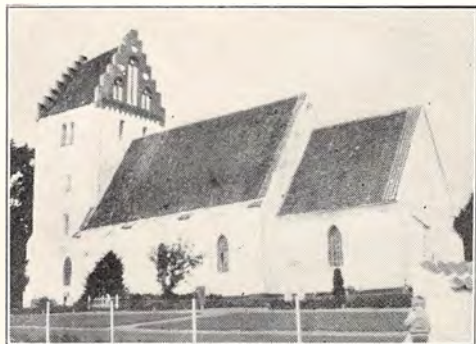

DØLLEFJELDE KIRKE.

Det nuværende Kor har oprindeligt været Skib i en lille romansk Kirke; Skibet er gotisk fra Begyndelsen af 15. Aarh., Taarnet sengotisk; det indre er gotisk hvælvet.

**Skjot-Pedersen, Hilbert Etlar**, Sognepræst; f. 2. April 96 i Aarhus; S. af Tømrerm. P. Chr. P.

Dansk Kirke-Stat II.



og Hustru Dorthea Hansen-Skjøt; g. 18. Nov. 26 m. Lydia Johanne Louise Nielsen, f. 6. Maj 97 i Slagelse. Student Aarhus 14; cand. theol. 20; 1. Aug. 20 Forbundssek. i F. D. F.; 1. Marts 30 Sognepr. Døllefjelde-Musse; Fmd. f. Mghr. i Døllefjelde; siden 31 Distriktsleder for F. D. F., Loll.-Falst.; 23—29 Red. af »Danske Drenge« og »Førerbladet«; 24—32 Medl. af Udval. f. »Alverdens Drenge«s Dag«. Litt. Arb.: Afh. i »Dansk Kirkeliv« (32): En ung Mands Kristendom; »Kærlighedsbudet dømmet« (33).



**Aalborg, Sigurd**, Gaardejer; f. 24. April 86 i Øster Kippinge; S. af Grdj. Hans Aa. og Hustru Kirstine Hansen; g. 20. April 16 m. Christine Larsen, f. 18. Juli 90 i Musse. Siden 16 Grdj.; 26 Medl. af Mghr. i Døllefjelde; Kirkeværge; 30 Revisor i Brugsforen.; 20 Medl. af Best. f. Venstrevælgerforen.



**Ebbe, Bolette**, f. Lang, Frue; f. 6. Juli 92 i Grønnegade, Bregninge Sogn; D. af Grdj. Christen L. og Hustru Anne Kirstine Jørgensen; g. 23. Maj 30 m. Laurits E., f. 13. Jan. 92 i Hunseby. 30 Medl. af Mghr. i Døllefjelde; Kirke- og Kgrdtilsyn.

**Hansen, Julius**, Husejer. Medl. af Mghr. i Døllefjelde.

**Henriksen, Carl Christian**, Parcellist; f. 16. Febr. 75 i Fjelde; S. af Skræder Hans H. og

Hustru Anne Margrete Hansen; g. 24. Okt. 02 m. Anne Marie Christiansen, f. 10. Okt. 79 i Fuglse, Krønge. 30 Medl. af Mghr. i Døllefjelde; 30 Medl. af Best. f. Hundredmdsforen.; siden 10 Medl. af Best. f. den radikale Venstreforen.

**Henriksen, Hans Henrik Johannes**, Forpagter; f. 7. Aug. 86 i Vejringe; S. af Møller Julius H. og Hustru Sofie Emilie Rasmussen; g. 10. Juli 14 m. Marie Petrea Suhr, f. 17. Okt. 91 i Vanthore. Vesterdal Landbrsk. 08—09; 07 v. Mølleri og Bageri; 07—13 v. Landvæsenet; siden 14 Forpagter; 26 Medl. af Mghr. i Døllefjelde, Næstfmd.; Medl. af Pgrdudv.; 26 Fmd. f. Brugsforen.; 29 Fmd. f. Venstre i Maribo og Saks-købing Kr.; 30 Medl. af Komitéen f. Loll. Hestefors.; 29—33 Medl. af Sogner.



**Jørgensen, Lars Peter**, Husejer; f. 18. Nov. 73 i Hammer; S. af Husejer Jørgen Hansen og Hustru Birte Kristine Christiansen; g. m. Anne Christine J., f. 5. Jan. 78 i Lundby. 87—97 v. Landvæsenet; siden 97 Skovarb. og Tækkemd.; 30 Medl. af Mghr. i Døllefjelde; Medl. af Pgrdudv.; 32 Medl. af Best. f. Hundredmdsforen.; 24 Medl. af Best. f. Landarbforb.

#### ENGESTOFTE SOGN.



ENGESTOFTE KIRKE.

Hvidkalket Kirke, opført i gotisk Stil af Munkesten; det indre er overhvælvet; restaureret 1856 under Ledelse af Arkitekt Zeltner.

**Starup, E. L.**, Sognepræst. Medl. af Mghr. i Engestofte. (Se Vaabensted).

**Andersen, Alfred**, Sognefoged. Medl. af Mghr. i Engestofte.

**Christiansen, Aage**, Parcellist; f. 4. Febr. 98 i Halsted, Avnede; S. af Husmd. Peder C. og



Hustru Poulina Lorentsen; g. 10. April 20 m. Julie Arentsen, f. 16. Jan. 1900 i Kbhvn. Siden 27 Parc.; 30 Medl. af Mghr. i Engestofte; Pr-lønkkass.

**Jørgensen, H. Chr.**, Kusk; f. 31. Okt. 55 i Vaabensted; S. af Husmd. Jørgen Larsen og Hustru Bodil Jensen; g. 7. Maj 87 m. Sofie M. Goltermann, f. 30. Okt. 64 i Snøde. 77 Tjener, senere Kusk; 22 Medl. af Mghr. i Engestofte; Kirkevæрге.

**Kann, Chr. Edv. Hugo**, Godsforvalter, Skovrider; f. 24. Sept. 68 i Engestofte; S. af Skovrider Carl Edv. K. og Hustru Fride Petrasi; g. 7. Maj 20 m. Aslaug Blunch, f. 9. Maj 94 i Oslo. 1. Maj 90 Skovrider; 1. Jan. 07 Godsforvalter; 30 Medl. af Mghr. i Engestofte, Fmd.

**Knudsen, Carl**, Statshusmand; f. 8. Jan. 76 i Østofte; S. af Arbmd. Hans P. K. og Hustru Kristine Hansen; g. 12. Nov. 99 m. Alma Jørgensen. Siden 23 Statshusmd.; 26 Medl. af Mghr. i Engestofte.

**Rasmussen, Christian**, Gaardejer; f. 4. Juni 70 i Engestofte; S. af Grdj. Jens R. og Hustru Ane Margrethe Andersen; g. 31. Nov. 99 m. Karen Amalie Madsen, f. 15. Sept. 68 i Engestofte. Siden 1. Maj 99 Grdj.; 22 Medl. af Mghr. i Engestofte, Næstfmd.; tidl. Medl. af Sogner., Sognefoged og Fmd. f. Mejeriet.

#### FJELDE SOGN.



FJELDE KIRKE.

Kor og Skib romanske; Taarnet bærer Aars-tallet 1589; det indre har gotiske Hvælvinger.

**Stang, C.**, Sognepræst. Medl. af Mghr. i Fjelde. (Se Slemminge).

**Hansen, Axel Rudolf**, Gaardejer; f. 29. Juli 77 i Kartoffe; S. af Grdj., Landstingsmd. Hans Christian H. og Hustru Kirsten Larsen; g. 26. Juni 08 m. Laura Bertine Christiansen, f. 6. Nov. 76 i Landet-Ryde. Nysted Højsk. 94—95; Tune Landbrsk. 98—99; siden 08 Grdj.; 26 Medl. af Mghr. i Fjelde, Fmd.; 25—33 Medl. af Sogner.; 23—33 Fmd. f. Værger.; 34 Sognefoged.



**Ivarsen, Oluf**, Rentier; f. 8. Okt. 62 i Errindlev; S. af Grdj. Søren I., Sjelstofto, og Hustru Louise Nielsen; g. 18. Maj 91 m. Karen Dorthea Andersen, f. 9. Aug. 54 i Skovby. 84—86 Underforvalter; 87—91 v. Landbrug i Sjelstofto; 91 Grdj.; 26 Medl. af Mghr. i Fjelde; Kirkeværge; 13—21 Medl. af Errindlev-Olstrup Sogner.; 07—13 Fmd. f. Errindlev-Olstrup Sygek. og Medl. af Best. f. Sparek.; 16—18 Fmd. f. Andelsbageriet.



**Larsen, Laurits Peter**, Parcellist; f. 28. Maj 84 i Øverup pr. Tingsted F.; S. af Arbmd. Jens Peter L. og Hustru Karen Regine Vaalse; g. m. Anna Christine Hansen, f. 17. Maj 89 i Rykkerup, Thoreby Sogn. Siden 14 Parc.; 30 Medl. af Mghr. i Fjelde; Medl. af Valgbest.; 21—33 Medl. af Værger.; 21—30 Medl. af Fattigudv.; 28 Medl. af Best. f. Husmdsforen.; 27 Revisor i Soedem. Foren.



**Petersen, Albert Niels Peter**, Parcellist; f. 22. Febr. 83 i Fjelde; S. af Træskom. Hans P.

og Hustru Ane Jørgensdatter; g. 6. Aug. 08 m. Thora Jørgine P., f. 16. Juli 86 i Radsted. Siden 18 Parc.; 22 Medl. af Mghr. i Fjelde, Kass.; 28—33 Medl. af Hjælpek.; 10 Medl. af Best. f. Forsamlingshuset.

**Petersen, Hedvig Rosa**, f. Jadeke, Frue; f. 8. Maj 82 i Hannover; D. af Opsynsmd. Wilh. J. og Hustru Augusta Lange; g. 25. Okt. 01 m. Bernhard P., f. 15. Jan. 80 i Kartoffe. 30 Medl. af Mghr. i Fjelde.



**Sellebjerg, Christian Nielsen Lille**, Førstelærer; f. 21. Aug. 02 i Vissenbjerg; S. af Rentier Knud N. L. S. og Hustru Margrethe Rasmussen Frydenlund; g. 14. Aug. 26 m. Edith Astrid Thorup Soltau Sivertsen, f. 13. Nov. 99 i Hasle. Lærereks. Haslev Sem. 23; Kursus i Sundheds-lære; 1. Sept. 23 Vikar v. Græsted Komm. sk.; 1. Juli 24 Andentl. Slemminge-Udstolpe; 1. Aug. 29 Førstel. Fjelde Sk.; 30 Medl. af Mghr. i Fjelde, Næstfmd.; Kirkesanger og Kirkebylærer.

#### GODSTED SOGN.



GODSTED KIRKE.

Kor og Skib romanske. Vaabehuset yngre; det indre har fladt Loft; restaureret 1850.

**Jensen, B. L. H. B.**, Sognepræst. Medl. af Mghr. i Godsted. (Se Vester Ulslev).

**Andersen, Thorvald**, Statshusmand; f. 19. Febr. 93 i Hammer; S. af Arbmd. Jakob A. og Hustru Maren Jørgensen; g. 3. Maj 16 m. Karen Kirstine Jensen, f. 22. Okt. 93 i Sønderby. Siden 23 Statshusmd.; 30 Medl. af Mghr. i Godsted; Kass. f. Kirkens Kasser; 29—33 Medl.



af Skolekomm.; siden 28 Fmd. f. Maribo Amts Kreaturfors.



**Clausen, Henrik Georg**, Gaardejer; f. 30. Maj 85 i Skørringe; S. af Grdj. Rasmus C. Hansen og Hustru Sophie Møller; g. 28. Juli 16 m. Sophie Nielsen, f. 25. Febr. 92 i Taagense. Haslev Landbrsk.; 06—09 Forvalter; 11—12 og siden 13 Grdj.; 30 Medl. af Mghr. i Godsted; Kirkeværg; Medl. af Pgrdudv.; 21—22 Medl. af Sogner.

**Ebbe, Julius Pedersen**, Gaardejer; f. 1. Juli 81 i Døllefjelde; S. af Grdj. Niels Tønnes Pedersen E. og Hustru Ane Kirstine Poulsen; g. 13. April 06 m. Johanne Kirstine Pedersen, f. 13. Nov. 82 i Musse. Siden 06 Grdj.; 18—26 og fra 30 Medl. af Mghr. i Godsted; siden 25 Sognefoged; siden 29 Medl. af Sogner.



**Larsen, Hans Christian**, Arbejdsmand; f. 7. Nov. 97 i Godsted; S. af Arbdm. Mads Peter L. og Hustru Karen Poulsen; g. 12. Sept. 20 m. Karen Kristine Andersen, f. 26. Juni 98 i Slemminge. Siden 07 Landarb. og Fabriksarb.; 30 Medl. af Mghr. i Godsted; tidl. Medl. af Best. f. Sygek.

**Pedersen, Hans Jørgen**, Rentier; f. 14. April 74 i Øster Ulslev; S. af Arbdm. Peder Madsen og Hustru Johanne Rasmussen; g. 8. April 33



m. Anna Sørensen, f. 21. Okt. 74 i Kettinge Sogn. 88—06 Landarb.; 06—33 Landmand; siden 33 Rentier; 26 Medl. af Mghr. i Godsted, Fmd; Medl. af Prgdudv.; siden 23 Vurderingsfmd. f. Rødby Vurderingskreds; 09—25 og siden 33 Medl. af Sogner.; i en Aarr. Fmd. f. Brugsforen. og f. Værger.; Medl. af Skolekomm.; Fmd. f. Vejudv. og Medl. af Socialudv.



**Rasmussen, Hans Peter**, Husmand; f. 26. Sept. 83 i Karleby; S. af Husmd. Rasmus Madsen og Hustru Bodil Olsdatter; g. 9. Juli 09 m. Marie Kirstine Johansen, f. 12. Jan. 79 i Skaarup. Udd. som Skomager; 09—28 Skomagerm.; siden 28 Husmd.; 30 Medl. af Mghr. i Godsted; 28—29 Medl. af Best. f. Husmandsforen.

## HERRIDSLEV SOGN.



HERRIDSLEV KIRKE.

Kor og Skib romanske, Taarnet sengotisk; det indre er overhvalvet.

**Føns, Hans Carl Christian Holger**, Sognepræst; f. 3. April 73 i Redsted paa Mors; S. af Sognepr. Hans Peter F. og Hustru Anna Lorentze Hansen; g. 18. Dec. 07 m. Signe Strunge, f. 29. Juni i Toustrup, Dallerup Sogn. Student Borgerdydsk. C. 92; cand. theol. Jan. 99; 5. Dec.



1900 pers. Kap. Humble; 21. Febr. 01 pers. Kap. Snøde-Stoense; 24. Okt. 07 Sognepr. Herridslev og resid. Kap. for Nysted Købstad; 23. Marts 20 nedlagdes det resid. Kap. for Nysted; 1. Okt. 32 lagdes Øster Ulslev Sogn som Anneks til Herridslev; Fmd. f. Mghr. i Herridslev; tidl. Fmd. f. Herridslev Værger. og Fmd. f. Herridslev Sygeplejeforen.; Fmd. f. Musse Herreds Præstekonvent.



Provstiudv.; siden 98 Forligsmægler i Tyendesager.

**Rasmussen, Christen**, Gaardejer; f. 5. Juli 78 i Herridslev; S. af Grdj. Lars R. og Hustru Sidsel Hansen; g. 10. Sept. 05 m. Elga Jørgensen, f. 16. April 78 i Øster Ulslev. Siden 08 Grdj.; 12 Medl. af Mghr. i Herridslev; Prlønkkass.; 25—33 Medl. af Sogner.; siden 23 Fmd. f. Mejeriet.



**Christensen, Hans**, Møller og Bageriejer; f. 29. Marts 71 i Herridslev; S. af Møller Rasmus C. og Hustru Christine Hansen; g. 27. April 1900 m. Jørgine Pedersen, f. 15. Jan. 74 i Herridslev. Siden 03 Møller og Bageriejer; 22 Medl. af Mghr. i Herridslev, siden 22 Næstfmd.; 07 Fmd. f. Hjælpek.; 21—27 Fmd. f. Grundlisteudv.; tidl. Medl. af Værger.; 21—29 Medl. af Sogner., 23—29 Næstfmd.



**Romme, Andrea**, f. Hansen, Frue; f. 10. Maj 87 i Herridslev; D. af Gdj. Niels H. og Hustru Karenstine Pedersen; g. 7. Maj 09 m. P. J. R., f. 14. Maj 83 i Herridslev. 22 Medl. af Mghr. i Herridslev.

**Christensen, Johan**, Tromlefører; f. 26. Dec. 76 i Thoreby; S. af Smedem. Henrik C. og Hustru Margrethe Hansen; g. 15. Nov. 01 m. Marie Hansen, f. 5. Nov. 76 i Vesterborg Sogn. Udd. som Smed; 94—1900 arb. som Smed; 19 ansat som Tromlefører; 22 Medl. af Mghr. i Herridslev; Kirkeværge; 10—18 Medl. af Sogner..



**Hansen, Anton**, Gaardejer; f. 11. Sept. 68 i Errindlev; S. af Grdj. Hans H. og Hustru Karen Larsdatter; g. 28. Febr. 96 m. Christine Pedersen, f. 22. Dec. 68 i Errindlev. Siden 96 Grdj.; 22 Medl. af Mghr. i Herridslev; Kirkekass.; 21—29 Medl. af Sogner.; 22 Medl. af

**Skotte, Johanne Marie**, f. Hansen, Frue; f. 9. Nov. 78 i Nr. Kirkeby; D. af Husejer H. J. H. og Hustru Ane Elisabeth H.; g. 27. Sept. 04 m. Rentier F. H. S., f. 21. Febr. 73 i Stubberup pr. Nysted. 22 Medl. af Mghr. i Herridslev; 21—29 Medl. af Hjælpek.

## HUNSEBY SOGN.

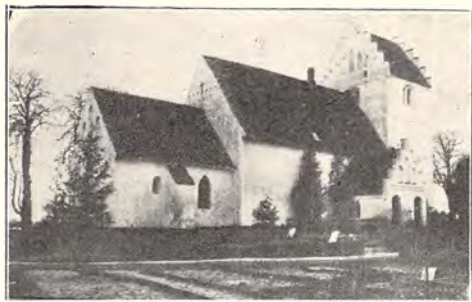

HUNSEBY KIRKE.

Romansk Kor og Skib; i gotisk Tid tilføjet Taarn og en nordre Udbygning, der tidligere tjente som Vaabenhus; Kapellet er opført 1881; Skibet har fladt Gipsloft; Kor og Taarnrummene er gotiskhvævede.



**Berkow, Lars Peder**, Sognepræst; f. 13. Dec. 73 i Øster Ulslev; S. af Lærer Hans Peder Pedersen og Hustru Maren Johanne Jørgensdatter. Student Borgerdydsk. 93; cand. theol. Jan. 99; Nov. 99 pers. Kap. Ørsløv-Bjerge; Juli 01 1ste ord. Kat. Vor Frelsers K., Kbhvn.; Juni 11 Sognepr. Æbeltoft-Draaby; Dec. 26 Sognepr. Hunseby; Medl. af Mghr. i Hunseby.



**Antonsen, Thorvald Johannes**, Arbejdsmand; f. 8. Sept. 96 i Ulstrup Sogn; S. af Grdj. Peter A. og Hustru Kirstine Rasmussen; g. 26. April 18 m. Agnes Voldborg Sofie Olsen, f. 28. Juli 96 i Skelstrup.; 06—18 v. Landvæsenet; siden 20 arb. paa Maribo Dampmølle; 30 Medl. af Mghr. i Hunseby; Prgdtilsyn; 27—32 Medl. af Best. f. Midtløll. Fjærkræklub; 27—28 Medl. af Best. f. Hundredmdsforen.

**Ibsen, Hans Jørgen**, Tømrermester; f. 26. Juni 80 i Ryde Sogn; S. af Husejer Peter I. og Hustru Amalie Thage; g. 16. Aug. 07 m. Anna Frederikke Hansen, f. 11. Jan. 78 i Ullerslev, Av-



nede Sogn. 96—1900 i Tømrerlære; 1900—20 Tømrersvend; siden 20 Tømrerm.; 22—26 og fra 30 Medl. af Mghr. i Hunseby; Kirketilsyn; fra 21 Fmd. og Kass. f. Sygek.; 28 Medl. af Best. f. Husmdsforen.; 23 Medl. af Værger. og Plejetils.

**Nielsen, Carl**, Parcellist; f. 16. Juni 73 i Hunseby; S. af Husmd. Kristen N. og Hustru Sofie Saas; g. 27. Marts 06 m. Helene Jensen, f. 21. Sept. 76 i Maglemer. 93—07 Bestyrer; 07 Parc.; 30 Medl. af Mghr. i Hunseby; 25—29 og fra 33 Medl. af Sogneraadet.



**Nissen, Laurits**, Førstelærer; f. 18. Juli 78 paa Holtgaard, Ansager v. Varde; S. af Grdj. Anders C. N. og Hustru Else Tranberg; g. 28. Dec. 03 m. Maren Andersen, f. 6. Nov. 79 i Boeslunde Sogn. Lærereks. Jelling Sem. 99; 99—1900 Lærer Debelmose; 1900—01 Vikar Holstebro; 01 Andenl. Græsvænge Sk.; 06 Enel. og Organist Hunseby Sk.; 09 Førstel. og Organist Maglemer Sk.; 26 Medl. af Mghr. i Hunseby; Fmd. f. Valgbest.; 11—21 Sekr. f. Hunseby Sogner.; oprettet Gymnastikforen. og Foredragsforen.; Fmd. f. Sygeplejeforen. og f. Bogsamlingen; Revisor f. Lærerst. Sygek.



**Petersen, Ingo Carl Christensen**, Arbejdsmand; f. 18. Sept. 85 paa Femø; S. af Skomager Rasmus Petersen Blatz og Hustru Magdalene Nielsen; g. 24. Maj 14 m. Karen Svendsen, f. 6. Nov.



92 paa Femø. 30 Medl. af Mghr. i Hunseby; Medl. af Legatudv.; siden 28 Kass. f. Land-arbforb.; 18—20 Medl. af Best. f. Sygek.; 18—20 og 22—24 Medl. af Best. f. Partiforen.; 20—24 Medl. af Best. f. Elektricitetsforsyningen.

**Rasmussen, Karl Rasmus Morten**, Arbejdsmand; f. 5. Sept. 93 i Østofte; S. af Arbm. Jørgen R. og Hustru Anna Dorthea Hansen; g. 19. Juli 18 m. Thyra Christine Elisabeth Petersen, f. 25. Nov. 93 i Hunseby. 26 Suppl. og 28 Medl. af Mghr. i Hunseby; Medl. af Valgbest.; 29—31 Kredsbestyrer for Sygek.

#### KETTINGE SOGN.



KETTINGE KIRKE.

En Murstensbygning, helt i gotisk Stil; det indre er overhvalvet; 1853 blev Indgangen lagt gennem Taarnet.



**Gottlieb, Aage**, Sognepræst; f. 3. Febr. 75 i Skast i Sønderjyll.; S. af Sognepr. Frederik G. og Hustru Marie Dorothea Fjeldgaard; g. 9. Juni 05 m. Karen Margrethe Høyrup, f. 18. Febr. 81 i Sønder Kirkeby Prgd. Student Odense 94; cand. theol. 01; 03 pers. Kap. Set. Nikolaj K., Svendborg; 09 res. Kap. Nakskov-Branderslev; 16 Sognepr. Hou paa Langeland; 20 Sognepr. Kettinge; Medl. af Mghr. i Kettinge.



**Andersen, Valdemar**, Tømrermester; f. 27. Okt. 84 i Frejlev; S. af Grdj. Hans A. og Hustru

Kirsten Rasmussen; g. 19. Maj 17 m. Dagmar Hansen, f. 3. Okt. 95 i Guldborg, Majbølle Sogn. Udd. som Tømrer; siden 18 Tømrerm.; 30 Medl. af Mghr. i Kettinge; Kass. f. alle Kasser og Prlønnk.; siden 24 Tillidsmd. f. Haandværkerforen.; 32 Medl. af Best. f. Loll.-Falster Venstreblad; 32—34 Medl. af Best. f. Brugsforen.; 26—32 Medl. af Best. f. Sygek.



**Christensen, Jens Mathias**, Parcellist; f. 11. Marts 87 i Skyum; S. af Grdj. Jens C. og Hustru Inger Damsgaard; g. 28. Sept. 21 m. Anna Nielsen, f. 24. Juli 85 i Krønge. Siden 14 Parc.; 26 Medl. af Mghr. i Kettinge; Medl. af Prgdudv.



**Hansen, Johannes**, Førstelærer; f. 24. Sept. 82 i Hou, Langeland; S. af Grdj. Hans Peter Petersen og Hustru Julie Constance Hansen; g. 20. Marts 32 m. Asta Kjærgaard, f. 10. Maj 93 i Neksø. Lærereks. Skaarup Sem. 03; korte Kursus; 1. Sept. 03 Vikar Aakirkeby; 1. Sept. 04 Vikar Nøbølle, Loll.; 1. Marts 06 Andenl. Branderslev; 1. Jan. 09 Førstel. Frejlev Vestre Sk.; siden 30 Fmd. f. Mghr. i Kettinge; Medl. af Valgbest.; siden 09 Fmd. f. Sognebogsaml.



**Jensen, Anne Sofie**, f. Petersen, Frue; f. 18. Juli 87 i Skovlænge; D. af Grdj. Hans Peter P. og Hustru Julie Konstance Hansen; g. 29. Okt. 13 m. Hans Christian J., f. 29. Dec. 72 i Øster Ulslev. 26 Medl. af Mghr. i Kettinge;

Medl. af Prgdudv.; 26—30 Medl. af Best. og Kass. f. Husmoderforen.

**Larsen, Carl Christian**, Parcellist; f. 2. Okt. 77 i Vaalse; S. af Arbmd. Rasmus L. og Hustru Ane Rasmussen; g. 8. Maj 03 m. Anna Sofie L., f. 7. Dec. 80 i Frejlev. Siden 12 Parc.; 30 Medl. af Mghr. i Kettinge, Næstfmd.; Fmd. f. Prgdudv.; 17—25 Medl. af Sogner.; tidl. Medl. af Værger.; tidl. Fmd. f. Husmandsforen.; siden 16 Tilsynsværge f. Plejehjemsforen.; 17—25 Medl. af Skolekomm.



**Nymand, Mary Elisabeth**, f. Thomsen, Frue; f. 24. April 97 i Tirsted; D. af Grdj. Hans T. og Hustru Johanne Rasmussen; g. 24. Juli 20 m. Ejnar Madsen N., f. 1. Marts 97 i Frejlev. 30 Medl. af Mghr. i Kettinge; Medl. af Kgrdudv.

**Petersen, Niels Peter**, Parcellist; f. 29. Juni 88 i Nysted Landsogn; S. af Parc. Christen P. og Hustru Elisabeth Ringsing; g. 17. Juni 17 m. Anna Larsen Hasling, f. 25. Febr. 91 i Kettinge. Siden 17 Parc.; 31 Medl. af Mghr. i Kettinge; Medl. af Prgdudv.; siden 34 Medl. af Best. f. Brugsforen.; 27 Medl. af Best. f. Kontrolforen.; 31 Medl. af Best. f. L. S.; 29—33 Medl. af Hjælpek.; 30 Medl. af Best. f. Hestefors.

#### MAJBØLLE SOGN.

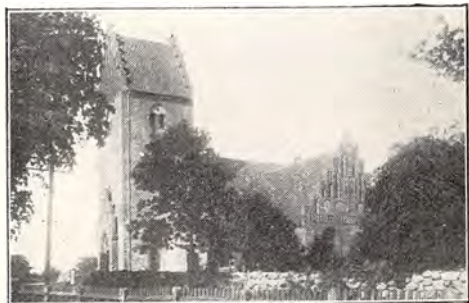

MAJBØLLE KIRKE.

Gotisk Bygning med sentgotisk tilbygget Taarn og Korsarm; det indre er gotisk hvælvet; restaureret 1855—59.

**Vestergaard, Niels Peder**, Sognepræst, Provst, R. af Dbg.; f. 1. Jan. 93 i Nykøbing M.; S. af Lærer V. og Hustru; g. m. cand. med. Ingeborg Carstens, f. i Hillerød. Student Viborg 11; cand. theol. 22; 22 ord. Medhj. Grønland; 24 Førstepr.; 29 Provst f. Grønland; 25. Maj 34 Sognepr. Majbølle.

**Hansen, Bodil Dorthea**, Frk., Husbestyrerinde; f. 1. Dec. 69 i Majbølle; D. af Parc. Anders



H. og Hustru Birthe Petersdatter. 28 Medl. af Mghr. i Majbølle; Medl. af Prgdtilsynet.



**Hansen, Karoline Vilhelmine**, Frk., Syerske; f. 1. Jan. 66 i Majbølle; D. af Fisker Rasmus H. og Hustru Trine Emilie Christensen. Siden 84 selvst. Syerske; siden 16 Medl. af Mghr. i Majbølle; Medl. af Kirkebest.; 20—22 Medl. af Best. f. Sygeplejeforen.; 23—33 Medl. af Guldborg kvindelige Sygeplejeforen.



**Jensen, Alfred Peder**, Enelærer; f. 30. Maj 85 i Karleby Sogn; S. af Slagter Rasmus J. og Hustru Dorthea Pedersen; g. 1. Febr. 11 m. Marie Kristine Pedersen, f. 23. Dec. 88 i Systofte Sogn, Falster. Lærereks. Skaarup Scm. 06; flere korte Kursus; 1. Jan. 07 Andenl. og Organist Systofte Sk.; 1. Febr. 11 Enel. Hjelm Sk.; Medl. af Mghr. i Majbølle; Fmd. f. Foredragsforen.; Medl. af Best. for Saksjøbing upolitiske Lytterforen.; i 3 Aar komm. Revisor; siden 13 Regnskabsf. f. Brugsforen.; Fmd. og Regnskabsf. for Ægssalgsforen.; Medl. af Værger.; Kass. i Skolesparek.; Organist v. Majbølle K.



**Kepp, Rasmus Frederik Pedersen**, Gaardejer; f. 15. Juni 67 i Majbølle; S. af Grdj. Peder Henriksen K. og Hustru Johanne Pedersdatter; g. 24. April 01 m. Bodil Margrethe Jørgensen. f. 6. Aug. 74 i Majbølle. 95—01 Grdbest.; siden 01 Grdj.; 22 Medl. af Mghr. i Majbølle, Næstfmd.; 22 Fmd. f. Forligskomm.; ca. 5 Aar Medl. af Best. f. Mejeriet.



**Nielsen, Hans Christian Otto**, Plantage- og Planteskoleejer; f. 74 i Majbølle Sogn; S. af Kreaturhdl. Hans N. og Hustru Amalie Mortensen; g. 14. Okt. 06 m. Marta Madsen, f. 1. Juli 84 i Kolding. 22 Medl. af Mghr. i Majbølle; Medl. af Kirkebest.; siden 27 Næstfmd. i »Dansk Frugtavl«.

**Olsen, Lars**, Tømrermester; f. 25. Dec. 78 i Rørbæk, Sakskøbing; S. af Husmd. Peter O. og Hustru Bodil Jensen; g. 13. Sept. 03 m. Anne Kirstine Jensen, f. 18. Dec. 75 i Neksø. 95—1900 i Tømrerlære; 1900—03 Tømrersvend; siden 03 Tømrerm.; 26 Medl. af Mghr. i Majbølle; Prgdtilsyn; 21—33 Medl. af Sogner.; 33 Medl. af Skatter. og Fmd. f. Mesterforen. paa Loll.; 17 Regnskabsf. i Brugsforen.

**Rasmussen, Jens Martin**, Møller; f. 6. Juni 66 i Hjem; S. af Træskom. Lars R. og Hustru Bodil Jensen; g. 20. Nov. 90 m. Sidsel R., f. 26. Dec. 57 i Majbølle. 82—85 i Møllerlære; 85—95 Møllersvend; 95—18 Bestyrer; siden 18 Mølleriejer; 12 Medl. af Mghr. i Majbølle; Kirkevæрге og Kass.; ca. 4 Aar Fmd. f. Sygeplejeforen.; 24 Revisor for samme.

## MUSSE SOGN.

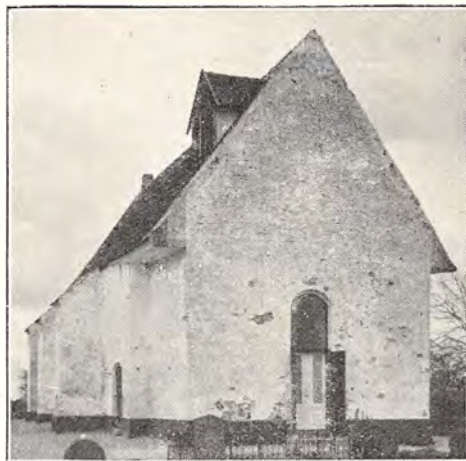

## MUSSE KIRKE.

Romansk Oprindelse, gotisk overhvalvet; restaureret 1853.

**Skjøt-Pedersen, H. E.**, Sognepræst. Medl. af Mghr. i Musse. (Se Døllefjelde).



**Christensen, Rasmus Christian**, Gaardejer; f. 2. Maj 84 i Musse; S. af Parc. Christen Madsen og Hustru Maren Christensen; g. 22. Juli 06 m. Marie Hansen, f. 25. Marts 86 i Slemminge. Siden 11 Grdj.; 30 Medl. af Mghr. i Musse, Fmd.; 25—29 Medl. af Sogner.; 17—22 Fmd. f. Husmandsforen.; tidl. Regnskabsf. og Medl. af Best. f. Brugsforen.; tidl. Fmd. for Hundredmdsforen.



**Madsen, Alfred Marius**, Gaardejer; f. 30. Jan. 96 i Stokkemærke Sogn; S. af Grdj. Jørgen Peder Anton M. og Hustru Karen Marie Pedersen-Doll; g. 2. Nov. 23 m. Betty Marie Jørgensen, f. 6. Febr. 99 i Tjennemarke, Stokkemærke Sogn.

Højskole 13—14; Landbrsk. 19—20; 30 Medl. af Mghr. i Musse; Medl. af Kgrdudv.



**Mogensen, Herman Martin**, Husejer; f. 11. Aug. 86 i Stokkemarke; S. af Niels M.; g. 30. April 11 m. Maren Johanne Hansen, f. 27. Nov. 90 i Vesterborg. 30 Medl. af Mghr. i Musse; Medl. af Prgdudv.; Tillidsmd. f. Brandk.; tidl. Fmd. f. den radikale Venstreforen.



Hustru Karen Kirstine Larsen; g. 14. Nov. 19 m. Emilie Marie Kristine Jensen, f. 3. Juni 90 i Munkeby, Tillitze Sogn. Lærereks. Vordingborg Sem. 08; 1. Jan. 09 Andenl. Maglebrønde; 1. Sept. 12 Førstel. Spejlsby pr. Stege; 29 Førstel. Musse Sk.; 30 Medl. af Mghr. i Musse; Kirkeværg, Kass.; tidl. Fmd. f. Værger.

#### NYSTED KØBSTAD.



**Nielsen, Christen**, Husmand; f. 14. Okt. 88 i Herridslev; S. af Husmd. Niels Jørgen N. og Hustru Sidsel Arildsen; g. 14. Maj 09 m. Karen Sophie Olsen, f. 20. Juli 89 i Musse. Siden 21 Husmd.; 22 Medl. af Mghr. i Musse, Næstfmd.; Medl. af Prgdudv.; 25—33 Fmd. f. Værger.; tidl. Medl. af Best. f. Brugsforen. og Sygek.; tidl. Fmd. f. Landarbforb.



NYSTED KIRKE.

En Murstensbygning i gotisk Stil fra 15. Aarh. med sentgotisk Taarn og en nordre Tilbygning fra 1643; Taarnets Spir er opført 1649—51 og er et vigtigt Sømærke.



**Nielsen, Edvard William**, Husejer; f. 26. Febr. 95 i Hunseby; S. af Arbmd. Hans Jørgen N. og Hustru Andrea Larsen; g. 22. Nov. 22 m. Clara Margr. Mortensen, f. 4. Okt. 02 i Herridslev. 30 Medl. af Mghr. i Musse; Medl. af Kgrdudv.; siden 30 Medl. af Forretningsudv. f. Landarbforb.; 29—33 Medl. af Værger.; 27—32 Fmd. f. Landarb. Døllefjelde-Musse Afd.; 29—32 Fmd. f. Socdem. Foren.



**Jensen, Karl**, Sognepræst; f. 29. Marts 89 i Venge; S. af Lærer Jens Carl Christian J. og Hustru Karen Marie Andersen; g. 2. Jan. 18 m. Rigmor Elitha Borre, f. 4. Marts 97 i Kbhvn. Student Horsens 08; cand. theol. 14; 14 Sekr. f. Landsforen. »Arbejde adler«; 1. Juli 15 ord. Medhj. Brande; 1. Juli 17 Sognepr. Sjørsløv-Almind; 1. Aug. 31 Sognepr. Nysted (Vanthore); Fmd. f. Mghr. i Nysted; Fmd. f. Kirkebest.; til 31 Medl. af Best. f. Hist. Samf. Viborg Amt.

**Pedersen, Alfred**, Førstelærer; f. 24. April 86 i Serslev, Harpelev; S. af Grdj. Christian P. og

**Andersen, Jens**, Bestyrer; f. 10. April 83 i Gjering; S. af Best. J. P. A. og Hustru Anna



Margr. Rasmussen; g. 28. Jan. 10 m. Anna Kirstine Nielsen, f. 30. Maj 80 i Frejlev, Loll. Ry Højsk. 02—03; 26 Medl. af Mghr. i Nysted; Næstfmd. og Kirkeværge; 8 Aar Medl. af Hjælpek., i 4 Aar Fmd.; 3 Aar Fmd. f. Værger.; Medl. af Byraadet.



**Hansen, Christen Sophus**, Postpakmester; f. 19. Maj 78 i Nysted; S. af Fisker Hans H. og Hustru Susanne Jørgensen; g. 6. Marts 03 m. Karoline Vilhelmine Rasmussen, f. 20. Marts 80 i Thoreby, Loll. Indtr. i Postv. 1. Nov. 04 som privat Postbud i Nysted; 1. Nov. 07 Postbud; 1. Okt. 19 Pakmester; 20 Medl. af Mghr. i Nysted; Fmd. f. Forretnudv.; Medl. af Kirkebest.; Fmd. f. Provinspostb. 8. Kr.; Afdelingskass. f. Provinspostbforen.; Medl. af Hovedbest. f. Dansk Postforb.; Tillidsmd. v. Nysted Postkt.; Medl. af Ligningskomm.; Fmd. f. Sygeplejeforen.; Fmd. f. Nysted Boldklub; Kass. f. Nysted Hundredmdsforen.; Revisor f. Nysted Sygekasse; Medl. af Best. f. Sammenl. af Sygeplejevirksohm. i Maribo Amt.

**Hansen, Gertrud Marie**, f. Henriksen, Frue; f. 17. Sept. 77 i Fuirendal; D. af Tømrrer.

Peter H. og Hustru Ellen Christensen; g. 6. Dec. 05 m. Peter Anton H. 26 Medl. af Mghr. i Nysted; Medl. af Forretnudv.

**Jakobsen, Hansine Maren Kirstine**, f. Petersen, Enkefrue, Syerske; f. 17. Dec. 80 i Skive; D. af Arbmd. Bertel P. og Hustru Marie Poulsen; g. 17. Sept. 06 m. Carl Chr. Rs. J., f. 27. Juni 76 i Nysted (død 14. Aug. 27). 26 Medl. af Mghr. i Nysted.



**Petersen, Rasmus Peter Chr.**, Fisker; f. 22. Nov. 87 i Tingsted Sogn; S. af Skomager Niels Jørgen P. og Hustru Anna Sofie Jensen; g. 13. Maj 17 m. Helene Margrethe Knudsen, f. 11. Marts 94 i Kbhvn. 26 Medl. af Mghr. i Nysted; Medl. af Ligningskomm.; Kass. f. Fiskeriforen. i Nysted og Omegn; 8 Aar Fmd. og 3 Aar Kass.



**Stenstrup, Chr. Marinus**, Gaardejer; f. 18. Juli 97 i Kappel; S. af Rentier Niels S. og Hustru Ane Jepsen; g. 27. Maj 23 m. Jenny Kathrine Margrethe Skov, f. 24. Juni 99 i Idestrup. Siden 23 Grdj.; 26 Medl. af Mghr. i Nysted; Medl. af Best. f. Nysted Mejeri.

## NYSTED LANDSOGN.



VANTHORE KAPEL.

Indviet 4. Nov. 1906. Arkitekt: H. Glahn.

**Jensen, K.**, Sognepræst. Fmd. f. Mghr. i Nysted Landsogn. (Se Nysted Købstad.)



**Boesen, L.**, Gaardejer; f. 3. Dec. 67 i Nysted Landsogn; S. af Grdj. Rasmus B. og Hustru Margrethe Andersen; g. 92 m. Kristine Simonsen, f. 7. April 71 i Nysted Landsogn. Siden 91 Grdj.; 22 Medl. af Mghr. i Nysted Landsogn, Næstfmd.; 04—10 Medl. af Sogner.

**Boesen, M.**, f. Kamper, Frue; f. 23. Febr. 69 i Herridslev; D. af Husmd. Niels K. og Hustru Karen Larsen; g. 18. Nov. 93 m. Ludvig B., f. 28. Febr. 69 i Nysted. 22 Medl. af Mghr. i Nysted Landsogn.

**Hovmand, C.**, Gaardejer; f. 26. Juni 78 i Nysted Landsogn; S. af Grdj. Rasmus H. og Hu-



stru Kirstine Mortensen-Høeg; g. 3. Dec. 15 m. Oline Jørgensen, f. 15. Febr. 89 i Horbelev. Siden 08 Grdj.; 30 Medl. af Mghr. i Nysted Landsogn; 13—21 Medl. af Sogner.



**Jørgensen, L.**, Parcellist; f. 31. Aug. 76 i Nysted Landsogn; S. af Tømrer Lars J. og Hustru Ane Elisabeth Larsen; g. 12. Maj 08 m. Kristine Kaare, f. 25. Jan. 78 i Nysted Landsogn. Udd. som Musiker; siden 06 Parc.; 26 Medl. af Mghr. i Nysted Landsogn; Medl. af Pgrdudv.; siden 15 Vurdmd. f. Landb. alm. Brandfors.; Fmd. f. Brugsforen.; Revisor f. Mejeriet.

**Lærke, Christian**, Tømrer; f. 19. Marts 76 i Nysted Landsogn; S. af Arbmd. Jens Peder L. og Hustru Katrine Hansen; g. m. Katrine Hansen. 32 Medl. af Mghr. i Nysted Landsogn.



**Løje, Marie**, f. Jørgensen, Frue; f. 20. Maj 77 i Kettinge; D. af Grdj. Ole J. og Hustru Cecilie Jensen; g. 16. Maj 13 m. Carl L., f. 23. Nov. 82 i Nysted Landsogn. 26 Medl. af Mghr. i Nysted Landsogn; Medl. af Kirkebest.; 15—21 Tilsyn m. Plejebørn.

## RADSTED SOGN.



RADSTED KIRKE.

En senromansk eller tidliggotisk, anseelig Bygning med sengotisk Taarn; Gravkapellet er fra 1616, Vaabenhuset fra 1621, Sakristiet fra 1784; det indre har Hvælvinger; 2. Dec. 1898 blev Taarnet ødelagt ved Lynnedslag, men genrejst i sin tidligere Form.



**Hakonsen, Aage**, Sognepræst; f. 10. Juli 95 i Aarhus; S. af Forvalter Carl Marius H. og Hustru Hansine Kirstine Enemark; g. 15. Okt. 30 m. Dagny L. P. Hjørngaard, f. 14. Sept. 02 i Rørbæk pr. Saksøbing. Student Rungsted 23; cand. theol. Juni 30; 24. Aug. 30 Sognepr. Radsted; Fmd. f. Mghr. i Radsted; Herredsrepr. f. »Kirkesagens Venner«.



**Hemmingsen, Frederik Marius**, Gaardejer; f. 7. Okt. 80 i Marebæk; S. af Grdj. Rasmus H. og Hustru Bodil Magdalene Larsen; g. 31. Maj 07 m. Kristiane Bolette Jørgensen, f. 2. April 80 i Radsted. Frederiksborg Højsk. 98—99; Tune Landbrugssk. 02—03; 03—07 Grdbest.; siden 07 Grdj.; 22 Medl. af Mghr. i Radsted; Prgdtilsyn.; 19 Medl. af Best. f. Elektricitetsv.; 28 Hegnsynsm.

**Ipsen, Mathilde**, Frue. Medl. af Mghr. i Radsted.



**Jensen, Hans**, Tømrer; f. 27. Aug. 64 i Vaabentstet; S. af Husmd. Jens Jørgensen og Hustru Kirsten Hansen; g. 9. Maj 86 m. Maren Hansen, f. 13. Sept. 60 i Radsted. 22 Medl. af Mghr. i Radsted, Regnskabsf. og Kass.; 90 Medl. af Sogner.; tidl. Medl. af Best. f. Brugsforen.



**Jensen, Johannes Evald**, Skovarbejder; f. 21. Juli 98 i Radsted; S. af Skovarb. Hans Christian J. og Hustru Johanne Hansdatter; g. 29. Juni 24 m. Astrid Margrete Andersen, f. 22. Okt. 98 i Vindeby. 30 Medl. af Mghr. i Radsted; 28 Medl. af Best. for Socdem. Foren.; 27 Medl. af Best. f. Landarbforen.



**Jørgensen, Edith**, f. Valentin, Frue; f. 27. Sept. 93 i Nykb. F.; D. af Trafikass. Peter Johs. V. og Hustru Helene Boline Larsen; g. 9. Nov. 17 m. Carl J., f. 20. Juni 87 i Krungerup, Radsted. 30 Medl. af Mghr. i Radsted.

**Petersen, Christian Oluf**, Skomagermester; f. 13. Sept. 63 i Radsted; S. af Husmd. Peter Christensen og Hustru Maren Nielsdatter; g. 20. Juli 90 m. Ane Kirstine Petersen, f. 24. Nov. 65 i Radsted. Siden 86 Skomagerm.; 22 Medl. af Mghr. i Radsted, Næstfind.; siden 18 Vurdmd. t. Ejen-



domssk.; 09—13 Medl. af Sogner.; 16—20 Vand-synsmd.

**Rasmussen, Andreas**, Husejer. Medl. af Mghr. i Radsted.

### SAKSKØBING BY- OG LANDSOGN.



SAKSKØBING KIRKE.

Middelalderlig Murstensbygning; Kor og Skib sentromansk fra ca. 1300; i sentgotisk Tid overhvælvet; det kraftige Taarn er fra den yngre Middelalder, Spiret fra 1852; restaureret 1863—64 ved Arkitekterne V. Dahlerup og Ove Petersen.

**Prior, Andreas Garlner Sommer**, Sognepræst, Provst; f. 10. Nov. 69 i Kbhvn.; S. af 1ste res. Kap. v. Vor Frue K., P. og Hustru; g. 16. Sept. 97 m. Charlotte Bergmann, f. 2. Okt. 76 i Kbhvn. Student Borgerdydk. C. 88; cand. theol. 94; Manduktør; Universit. Guldmed. 96; 97 Sognepr. Strynø; 08 Sognepr. Saksøbing; 27 Provst f. Musse Herred; Medl. af Mghr. i Saksøbing; 21 Medl. af Best. f. Loll.-Falst. Stiftskonv.; Fmd. f. Loll. Falst. gejstlige Enkekasse. Litt. Arb.: Afhandlinger i Teol. Tidsskr.

**Antonsen, F. L.**, Skomagermester; f. 19. Marts 91 i Kbhvn.; S. af Arbmd. Hans A. og Hustru Dorthe Henriksen; g. 16 m. Ingeborg Hansen,

f. 9. Jan. 92 i Hunseby. Siden 29 Skomagerm.; 26 Medl. af Mghr. i Saksøbing.

**Christensen, Fr.**, Ølhandler. Medl. af Mghr. i Saksøbing.



**Ejlersen, Samuel Hilmar**, Kommuelærer; f. 1. Jan. 85 i Højeriis v. Rødby; S. af Lærer Ejler E. og Hustru Hedvig Sørensen; g. 18. Marts 13 m. Ellen Bay, f. 26. Juni paa Skaaninggaard, Radsted. Alm. Forberedelseseks. 01; Lærereks. Vordingborg Sem. 06; Kursus; 1. Nov. 08 Lærer Rørbæk Sk., Saksøbing Landsogn; 22 Medl. af Mghr. i Saksøbing; Udvalgsfmd.; Fmd. f. 29. Lærerk.

**Madsen, Chr.**, Husejer; f. 15. Juli 65 i Fjelde; S. af Arbmd. Chr. M. og Hustru Bodil Christensen; g. 15. Juli 98 m. Laurine M. Jørgensen, f. 11. Maj 72 i Slemminge. Udd. som Sadelmager; 89 Sadelmagerm.; 31 Medl. af Mghr. i Saksøbing; Kirketilsyn.



**Nielsen, Olga Marie**, f. Nielsen, Frue; f. 17. Juni 83 i Grønnegade, Kettinge Sogn, Maribo Amt; D. af Lærer Hans N. og Hustru Bertheline Larsen; g. 7. Febr. 14 m. Læge Peter Gustav N., f. 1. Aug. 70 i Nørre Tvede, Toksværd Sogn, Præstø Amt. Udd. som Sygeplejerske; 24 Medl. af Mghr. i Saksøbing.



**Olsen, Niels Oluf**, Bødker; f. 25. Okt. 79 i Horreby; S. af Husmd. Rasmus O. og Hustru Ane Marie Jacobsen; g. 07 m. Johanne M. Jo-



hansen, f. 14. Marts 83 i Sakskøbing. 29 Medl. af Mghr. i Sakskøbing; Medl. af Pgrdudv.

**Pedersen, Lars**, Gaardejer. Medl. af Mghr. i Sakskøbing.

**Rasmussen, H. A.**, Maskinarbejder. Medl. af Mghr. i Sakskøbing.

**Thorsen, Johannes**, Postbud. Fmd. f. Mghr. i Sakskøbing.

### SLEMMINGE SOGN.



SLEMMINGE KIRKE.

Romansk Kor og Skib, sentgotisk Taarn, der blev fornyet og omdannet efter Lynnedslag Juni 1901 (Arkitekt: H. Glahn); Skib og Kor er overhvalvet.



**Stang, Carl**, Sognepræst; f. 6. Marts 82 i Brarup Sogn paa Falster; S. af Grdj. Jørgen S. og Hustru Karen Kirstine Olsen; g. 12. Sept. 16 m. Dagmar Marie Louise Hansen, f. 26. Nov. 96 i Horne Sogn paa Fyn. Præliminæreks. 99; Student Nykb. F. 02; cand. theol. 08; 24. Dec. 09 kst. Kaldskap. Horne i Fyns St.; 27. Dec. 13 Kaldskap. smst.; 31. Maj 16 Sognepr. Rørbæk-Grynderup-Stenild; 25. April 22 Sognepr. Østbirk-Yding; 19. Dec. 24 Sognepr. Slemminge-Fjelde; Fmd. f. Mghr. i Slemminge; Religionslærer v. Sakskøbing priv. Realsk.



**Bay, Jørgen Johannes Jørgensen**, Gaardejer; f. 6. Juni 93 i Rørbæk, Sakskøbing Landsogn; S.

af Grdj. Niels Rasmus J. B. og Hustru Gunild Olsen; g. 12. Jan. 23 m. Marie Schou, f. 19. Okt. 93 i Humble. Realeks. 09; siden 22 Grdj.; 30 Medl. af Mghr. i Slemminge, Næstfmd.; 31 Medl. af Best. f. Elektricitetsv.



**Hansen, Christian**, Murermester; f. 28. Marts 80 i Slemminge; S. af Murerm. Kristen H. og Hustru Maren Larsdatter; g. m. Anna Dorthea Knudsen, f. 6. Nov. 81 i Fjelde. 94—99 Murerlære; 99—21 Murersvend; siden 21 Murerm.; 22 Medl. af Mghr. i Slemminge; Kirke- og Pgrdtilsyn og Medl. af Valgbest.; 33 Tillidsmand f. Husmdsbrandk.; 22 Fmd. f. Brugsforen.; 28 Fmd. f. Foredragsforen.



**Jensen, Jens Peter Hjalmar**, Parcellist; f. 16. Maj 91 i Hunseby; S. af Arbdm. Peter Georg J. og Pauline Paulsen; g. 5. Nov. 15 m. Johanne Martine Jørgensen, f. 2. Febr. 93 i Krønge. 15 Forvalter; 20 Parc. og Forpagter; 26 Medl. af Mghr. i Slemminge; Pgrdtilsyn; 25 Medl. af Best. f. Husmdsforen.



**Jørgensen, Anna**, f. Nielsen, Frue; f. 21. Aug. 74 i Ud Stolpe; D. af Grdj. Frederik N. og Hustru Johanne Arildsdatter; g. 13. Dec. 01 m. Niels Peter J., f. 15. Juli 73 i Kappel. 30 Medl. af Mghr. i Slemminge; Medl. af Valgbest.

**Nielsen, Karen**, f. Petersen, Frue; f. 15. Okt. 78 i Herborg; D. af Grdj. Svend P. og Hustru Petrine Gaardsdatter; g. 7. Juni 18 m. Laurits Ferdinand N., f. 17. Dec. 78 i Slemminge. 06—



07 Sygeplejeelev Kommhosp. Kbhvn.; 07—18 Sygeplejerske i Slemminge; 30 Medl. af Mghr. i Slemminge; Kirke-, Kgrd.- og Pgrdtilsyn; 20—22 og fra 32 Tilsyn m. Plejebørn.



**Pedersen, Ferdinand**, Gaardejer; f. 30. Jan. 80 i Slemminge; S. af Grdj. Rasmus P. og Hustru Elsa Hansdatter; g. 30. Jan. 20 m. Anna Emilie Jensen, f. 13. Nov. 87. Siden 11 Grdj.; 20 Medl. af Mghr. i Slemminge, Kass.; 17—21 Fmd. f. Sogner.; 28 Medl. af Best. f. Mejeriet; siden 22 Revisor f. Sogner.; 31 Revisor f. Elektricitetsv.; 22 Fmd. f. Sygepliforen.

**Rubæk, Jørgen**, Gaardejer; f. 9. Juni 85 i Hillested; S. af Grdj. Wilh. R. og Hustru Margrete Jensen; g. 15. Aug. 15 m. Julia Møller, f. 18. Nov. 80 i Randers. 10—15 Forvalter; siden 15 Grdj.; 30 Medl. af Mghr. i Slemminge; Pgrdtils.

#### TAARS SOGN.



TAARS KIRKE.

Romansk Kor og Skib; Taarnet er sent-middelalderligt og bærer Aarstallet 1668; nyt Vaabenhus, der nu er Ligkapel; stærkt restaureret 1859—60; Taarnrum, Skib og Kor er overhvalvet.

**Steenstrup, Johannes Vogelius**, Sognepræst; f. 16. Nov. 71 paa Qvistgaard v. Struer; S. af



Landmd. Jens K. V. S. og Hustru Anna Isidora Kathinka Bøggild; g. 26. Febr. 04 m. L. Otena Mathiasen, f. 16. Nov. 78 i Perth-Amboy, New Jersey, U.S.A. Student Viborg 90; cand. theol. 96; 98—1900 Præst Perth-Amboy, U.S.A.; 01—04 Strøby v. Køge; 06—11 Minneapolis, U.S.A.; 11 Sognepr. Taars; Medl. af Mghr. i Taars.

**Christensen, Aksel**, Husejer; f. 30. Dec. 86 i Blands, Stokkemærke; S. af Fisker Andreas C. og Hustru Rasmine Nielsen; g. 7. Nov. 20 m. Anna Jensen, f. 7. Juli 85 i Majbølle. Siden 26 Husejer; 33 Medl. af Mghr. i Taars; 26—30 Medl. af Sogner.



**Hansen, Laura**, f. Hansen, Frue; f. 1. Maj 81 i Slemminge; D. af Husmd. Christen H. og Hustru Maren Larsen; g. 9. Maj 03 m. Anders H., f. 4. Sept. 78 i Vignæs. 30 Medl. af Mghr. i Taars, Kass.



**Holm, Valdemar**, Gaardejer; f. 11. April 88 i Taars; S. af Grdj. O. H. og Hustru Katrine Hansen; g. 16. Maj 17 m. Marie Rasmussen, f. 9. Marts 98 i Kettinge. Siden 17 Grdj.; 26 Medl. af Mghr. i Taars, Fmd.; Medl. af Best. f. Mejeriet.

**Klavsén, Johanne**, Frue. Medl. af Mghr. i Taars.



**Koek, Christine**, Frk., Husbestyrerinde; f. 9. Jan. 82 i Taars; D. af Grdj. Niels Rasmussen K. og Hustru Marie Bülov. 30 Medl. af Mghr. i Taars.

**Kristensen, K.**, Parcellist. Medl. af Mghr. i Taars.

**Ødegaard, O.**, Sognefoged. Medl. af Mghr. i Taars, Næstfmd.



TAARS PRÆSTEGAARD.

#### THOREBY SOGN.



THOREBY KIRKE.

Rødkalket Murstensbygning fra senromansk Tid; i sengotisk Tid er Sidefløjene og Vaabenhuset tilbygget og hele Kirken overhvalvet.

**Frederiksen, Valdemar Christoffer**, Sognepræst; f. 28. Dec. 72 i Troense; S. af Skibsfører Jens F. og Hustru Ane Andersen; g. 4. Juni 02 m. Agnes Emonie Margrethe Ingeborg Theilgaard, f. 20. Jan. 75 i Kbhvn. Præliminæreks. 88; Student 91; cand. theol. 01; 02 ord. Medhj. og Seminarlærer i Godthaab i Grønland; 03 Missionær (05 kaldet Førstepræst) f. Holstensborg og Sikkertoppens Missionariat (05 Præstegæld) i Grønland; 24 Sognepr. Thoreby; Medl. af Mghr. i

Dansk Kirke-Stat II.



Thoreby; 03—11 Fmd. f. Holstensborgs Forstanderskab; 11—22 Fmd. f. den blandede Domstol i Holstensborg (Efteraar 22 Hjemrejse fra Grønland); siden 24 Medl. af Best. f. Loll.-Falst. Stifts Plejeforen.; 33 Fmd. f. Børneværnsudv. Litt. Arb.: Nogle smaa Lærebøger paa Grønlandsk, sproglige og kulturhistorisk; Artikler i Tidsskrifter og Blade om Grønland og eskimoiske Forhold samt om Stednavne i Danmark; under Opholdet i Grønland Oversættelser til Grønlandsk af Salmer og af Fortællinger (Tolstoj, Selma Lagerlöf).



**de Neergaard, Bodil**, f. Hartmann, Frue, Godsejerinde; f. 10. Febr. 67 i Kbhvn.; D. af Komponisten Emil H. og Hustru Bolette Puggaard; g. 2. Maj 85 m. Godsejer R. V. de Neergaard, f. 29. Nov. 36 paa Lindersvold v. Præstø. Medl. af Mghr. i Thoreby; Medl. af Best. f. Sygeplforen. og f. Sønderskovhjemmet; Fmd. f. K. F. U. K.



**Jakobsen, Ole Peter**, Gaardejer; f. 31. Juli 68 i Rykkerup; S. af Grdj. Niels J. og Hustru Bodil Kirstine Jensen; g. 26. Okt. 06 m. Regine Amalie Jensen, f. 10. Juni 72 i Slemminge. Siden 95 Grdj.; 26 Medl. af Mghr. i Thoreby, Næstfmd.; 1900—02 og 09—13 Medl. af Best. f. Mejeriet; 19—27 Medl. af Best. f. Landboforen.; i Perioder 10—25 Medl. af Best. f. Brugsforen. i Rykkerup; 01—07 Medl. af Sogner.; siden 18 Jordbundsvurdmd.



**Jensen, Hans Jørgen Melchior**, Forstander; f. 5. Juli 90 i Gosmer Sogn; S. af Smed Peter J. og Hustru Marie Pedersen; g. 2. April 19 m. Ingeborg Marie Olsen, f. 6. Maj 95 i Vig. Hadsten Højsk. 11—12; Faarevejle Højsk. 14—15; Haslev Højsk. 15—16; 16—23 Ass. v. Missionen bl. hjemløse Mænd; siden 23 Forst. Sønderskovhjemmet; 26 Medl. af Mghr. i Thoreby; Kirke- og Pgrdtilsyn.; 33 Medl. af Best. f. Indre Miss. Helliggørelsesmøder; 33 Medl. af Best. f. Soldaterhj. i Vordingborg; 25 Medl. af Best. f. Indre Miss. Kredsforb. f. Loll.-Falst. Litt. Arb.: Sønderskovhjemmets årlige Aarsberetning; K. F. U. M. og K.s Maanedblad f. Thoreby Sogn.



M., f. 27. Dec. 67 i Staureby, Skelby Sogn. 13—17 (19—21 Suppl.) og fra 30 Medl. af Mghr. i Thoreby; Kirketilsyn.; 29—33 Medl. af Værger.; 27—33 Medl. af Best. f. Sygeplforen.; siden 27 Repr. f. Fængselshjælpen.



**Pedersen, Valdemar Frederik Johannes**, Snedker; f. 2. Maj 98 i Nykøbing F.; S. af Fyrbøder Niels P. og Hustru Emma Lohse; g. 19. Nov. 22 m. Clara Lisette Jørgensen, f. 23. Juni 1900 i Thoreby. 12—17 i Snedkerlære; siden 17 Snedker; 30 Medl. af Mghr. i Thoreby; Pgrdtilsyn.; 30—33 Medl. af Best. f. Sodem. Foren.



**Knudsen, Martha, Frk.**, Husejer; f. 23. April 92 i Sandby, Loll.; D. af Lærer Peter K. og Hustru Marie Hansen. 30 Medl. af Mghr. i Thoreby, Kass.

**Petersen, Ludvig Theodor Julius**, Modelsnedker; f. 8. Nov. 02 i Nykb. F.; S. af Bødker Thorvald P. og Hustru Maren Christensen; g. 11. April 25 m. Eline Karen Margrethe Larsen, f. 3. Juni 04 i Nykb. F. 17—22 i Lære; siden 22 Modelsnedker; 30 Medl. af Mghr. i Thoreby; Medl. af Valgbest.



**Martinsen, Laurits Peter Johan**, Købmand; f. 15. Aug. 71 i Grænge; S. af Indsiddert Martin Hansen og Hustru Ane Petersdatter; g. 11. Juli 02 m. Elisa Kristine Rasmussen, f. 17. Aug. 78 i Taagerup Sogn. 30 Medl. af Mghr. i Thoreby; Medl. af Kirkesynet.



**Møller, Louise Dorothea**, f. Rasmussen, Enkefrue; f. 10. Marts 79 i Idestrup; D. af Grdj. Christoffer Abraham R. og Hustru Rasmine Christine Andersen; g. 2. Okt. 97 m. Otto Christian

**Ringsing, Jens Peder**, Gaardejer; f. 7. Jan. 74 i Thoreby; S. af Grdj. Hans Jensen R. og Hustru Anne Petersdatter; g. 30. Okt. 08 m. Anna Dorothea Petersen, f. 1. Febr. 78 i Slemminge. Siden 08 Grdj.; 30 Medl. af Mghr. i Thoreby, Fmd.; 21—25 Medl. af Sogner.; 23—25 Medl. af Best. f. Mejeriet; i 4 Aar Medl. af Best. f. Elektricitetsv. og i 2 Aar Medl. af Best. f. Sygeplforen.

## VAABENSTED SOGN.



VAABENSTED KIRKE.

Romansk Kor og Skib, gotiske Vaabenhuse; Taarnet er opbygget 1674, da Kirken blev restaureret; atter restaureret 1864; Skib og Kor har fladt Loft, Taarnrummet er hvælvet.

**Starup, Erik Louis**, Sognepræst; f. 28. Dec. 71 i Kbhvn.; S. af Handelsagent Christian Winsløw S. og Hustru Anna Elisabeth Lassen; g. 22. Dec. 05 m. Gjertrud Marie Svenningsen, f. 13. Nov. 82 i Aarhus. Student Eftersl. 89; cand. theol. 96; 96—19 Kommunelærer Kbhvn.; 19 Sognepr. Vaabensted-Engestofte; Medl. af Mghr. i Vaabensted; Kirkeværge og Kass.; 24 Medl. af Best. f. Grænseforen.



**Hansen, Peter**, Rentier; f. 2. Maj 61 i Hunseby; S. af Tømrer Hans H. og Hustru Ane Sofie Nielsen; g. 8. April 87 m. Ane N. Nielsen, f. 12. Febr. 61 i Hunseby. 89—02 Best. af Bursø Fattigrd.; 02 Grdj.; 22 Medl. af Mghr. i Vaabensted; Kass. f. Kirkebetj.; i 12 Aar Medl. af Sogner.

**Jørgensen, R.**, Gaardejer; f. 18. Aug. 93 i Vaabensted; S. af Grdj. Kristen J. og Hustru Karen Rasmussen; g. 17. Marts 18 m. Agnes Andersen, f. 8. Marts 94 i Stokkemarke. Siden 14 Grdj.; 26 Medl. af Mghr. i Vaabensted; Fmd. f. Prlønnek.



**Kristiansen, Harald**, Enelærer; f. 1. Nov. 91 i Frejlev; S. af Arbdm. Rasmus K. og Hustru Karen Margrethe Nielsen; g. 7. Juni 19 m. Kri-

stine Theilmann, f. 22. Dec. 95 i Svendborg. Lærereks. Skaarup Sem. 16; 1. Sept. 18 Andenl. Torkildstrup; 1. Marts 20 Enel. Krarup Sk.; Fmd. f. Mghr. i Vaabensted.; tidl. Fmd. f. Værger.; Medl. af Hjælpek.; Organist.

**Møller, E.**, Skovfoged. Medl. af Mghr. i Vaabensted.

**Rasmussen, E.**, Banarbejder. Medl. af Mghr. i Vaabensted.

**Rasmussen, J.**, Husejer. Medl. af Mghr. i Vaabensted.

## VESTER ULSLEV SOGN.



VESTER ULSLEV KIRKE.

Romansk Kor og Skib; gotisk Taarn; det indre er gotisk hvælvet.



**Jensen, Boje Laue Heramb Bay**, Sognepræst; f. 10. April 99 i Skallerup; S. af Pastor emer. Frederik Engelhardt Bojsen J. og Hustru Thyra Lauesgaard; g. 1. Sept. 31 m. Johanne Louise Dittmann, f. 16. Okt. 09 i Brahetrolleborg. Student Aalborg 17; cand. theol. 28; 13. Jan. 29 Sognepr. Vester Ulslev; fra 1. Okt. 32 till. Godsted; Medl. af Mghr. i Vester Ulslev; Fmd. f. Skolekomm.



**Christensen, Anna R.**, f. Bille, Frue; f. 4. Marts 75 i Nysted Landsogn; D. af Grdj. Rasmus B.

og Hustru Johanne Hansen; g. 2. Marts 1900 m. Niels P. C., f. 24. Juni 72 i Kettinge. 18—22 og fra 30 Medl. af Mghr. i Vester Ulslev.

**Juul, Chr.**, Parcellist; f. 13. Okt. 69 i Vester Ulslev; S. af Tømrer Niels Jensen J. og Hustru Ane Katrine Hansdatter; g. 8. Okt. 98 m. Signe Bækkel, f. 27. Juli 77 i Haulykke, Østoftte. Siden 98 Parc.; 30 Medl. af Mghr. i Vester Ulslev; 1900—08 Medl. af Sogner.



**Jørgensen, Jørgen A.**, Gaardejer; f. 13. Febr. 90 i Errindlev; S. af Grdj. Niels J. og Hustru Emma Hansen; g. 17 m. Marie Petersen, f. 3. Dec. 93 i Taagerup. Siden 17 Grdj.; 30 Medl. af Mghr. i Vester Ulslev, Fmd.; Kass. f. Mghrk. og Kirkebetjk.

**Koch, Hans Valdemar Jørgensen**, Arbejdsmand; f. 14. Okt. 1900 i Majbølle; S. af Arbm. Jens J. K. og Hustru Anna Jensen; g. 1. Jan. 22 m. Bertha Henriette Olsen, f. 10. Jan. 02 i Nysted. 31 Medl. af Mghr. i Vester Ulslev; Kirkeværge.



**Mortensen, Sofie**, f. Petersen, Fue; f. 16. Juni 79 i Allerslev; D. af Snedker Hans P. og Hustru Elisabeth Petersen; g. 21 m. Peter M., f. 26. Marts 79 i Errindlev. 30 Medl. af Mghr. i Vester Ulslev.



**Pedersen, Rasmus**, Bager; f. 23. Maj 77 i Majbølle; S. af Husejer Jørgen P. og Hustru Maren Pedersdatter; g. 20. Dec. 07 m. Kirstine Thomsen, f. 18. Febr. 80 i Vester Ulslev. 30 Medl. af Mghr. i Vester Ulslev; Næstfmd.; Kass. f.

Prlønnk.; 17—21 Medl. af Sogner.; i 5—6 Aar Medl. af Best. f. Sygek. og Sygeplforen.; siden 18 Revisor i Sygeplforen.; i 5 Aar Revisor i Sygek.; i 6 Aar Medl. af Best. f. Brugsforen. og Forsamlingshus.



VESTER ULSLEV PRÆSTEGAARD.  
OPFØRT 1930.

### VIGSNÆS SOGN.



VIGSNÆS KIRKE.

Opført 1868—69 i gotisk Stil efter Tegning af Arkitekt Ove Petersen; Taarnrummet har fladt Loft, i Skib og Kor ses Tagværket.



**Koed, Peter Olesen**, kst. Sognepræst; f. 12. Dec. 66 i Bredstenggaard pr. Vejle; S. af Grdj. Iver K. og Hustru Karen Marie Mortensen. Student 86; cand. theol. 92; Lærer; 02 Sognepr. Givskud; 16 Afsked; 16—33 Propr. Bredstengrd.; Maj 33 kst. Sognepr. Vignæs; Fmd. f. Mghr. i Vignæs; 20—33 Medl. af Best. f. Vejle-Vandel-Grindsted Jernbane. Litt. Arb.: »Poul Ryde«.

**Andersen, Anders**, Parcellist; f. 7. Okt. 66 i Musse Sogn; S. af Husmd. Anders Poulsen og Hustru Anne Andersdatter; g. 24. Okt. 13 m. Benedikte Elise Knudsen, f. 2. Sept. 80 i Vesterborg (død 7. Okt. 33). 1900—10 Brugsforenings-



uddeler; siden 10 Parc.; 30 Medl. af Mghr. i Vignæs; 13—25 Medl. af Sogner.; 20—29 Medl. af Best. f. Mejeriet; siden 13 Medl. af Best. f. Brugsforen.



Medl. af Best. f. Mejeriet; i 8 Aar Medl. af Best. f. Brugsforen.



**Brandt, Ole Peder**, Gaardejer; f. 2. Juli 75 i Vignæs (Toftekjærgaard); S. af Grdj. Jørgen Hansen B. og Hustru Christiane Olsen. Korinth Landbrsk. 93—94; siden 22 Grdj.; 22 Medl. af Mghr. i Vignæs; Pgrdtilsyn.; 33 Fmd. f. Sogner.; 29 Medl. af Best. f. Landboforen.; 28 Medl. af Best. (Næstfmd.) f. Roedyrkerforen.; Medl. af Overbest. f. Samv. danske Roedyrkerforen.



**Poulsen, Carl**, Parcelлист; f. 2. Juni 91 i Vignæs; S. af Husmd. Hans P. og Hustru Maren Mikkelsen; g. 24. Marts 21 m. Bertha Rasmine Larsen, f. 27. Dec. 91. 01—20 Fisker; siden 20 Parc.; 30 Medl. af Mghr. i Vignæs; Kirke- og Pgrdtilsyn.; 29—33 Medl. af Sogner.; 32 Medl. af Best. f. Sygek.; 25—29 Vurdmd. f. Kreaturforens.; 25—29 Skorstentils.; 31 Suppl. t. Jordvurd.



**Dam, Jens**, Enelærer; f. 17. April 92 i Brørup, Hylke Sogn; S. af Grdj. Jens Jørgen D. og Hustru Rasmine Rasmussen; g. 1. Okt. 19 m. Agnes Margrete Mortensen, f. 16. Nov. 96 i Østbirk Sogn. Realeks.; Lærereks. Vordingborg Sem. 16; Svømmeeks.; flere korte Kursus; 1. Jan. 19 Andenl. Horbelev; 1. Juli 20 Enel. Vignæs; 22 Medl. af Mghr. i Vignæs; Kirkeværge og Kass.; i 2 Aar Fmd. f. Danm. Lærerforen. 29. Kr.; Medl. af Best. f. samme; siden 27 Regnskabsf. f. Brugsforen.; 22—33 Fmd. f. Værger.; siden 33 Medl. af Sogner.; Kirkesanger, Organist og Kirkebylærer.

**Kappel, Niels Christian Alfred Petersen**, Gaardejer; f. 18. Maj 87 i Vignæs; S. af Grdj. Christian K. og Hustru Laura Jensen; g. 25. April 11 m. Olga Martha Christine Jensen, f. 9. Okt. 90 i Alstrup. Rødkilde Højsk. 05—06; 09 Landvæsenselev; siden 12 Grdj.; 30 Medl. af Mghr. i Vignæs; Pgrdtilsyn.; 33 Medl. af Sogner.; 28—33



VIGSNÆS PRÆSTEGAARD. OPFØRT 1919.

#### ØSTER ULSLEV SOGN.



ØSTER ULSLEV KIRKE.

Kor og Skib romanske; restaureret og tilbygget Vaabenhus 1853; det indre har fladt, gipset Loft.

**Fønss, H. C. C. H.**, Sognepræst. Medl. af Mghr. i Øster Ulslev. (Se Herridslev).

**Bergdal, B.**, Postbud. Medl. af Mghr. i Øster Ulslev; Næstfmd.; Kirkevæрге.

**Bergholz, A.**, Gaardejer. Medl. af Mghr. i Øster Ulslev.

**Nielsen, Vilh. August**, Husejer; f. 25. Juli 82 i Herridslev; S. af Husejer Niels Jørgen N. og Hustru Sidsel Arildsen; g. 12. Nov. 07 m. Karoline Petrea Olsen, f. 12. Nov. 85 i Slemminge.



22 Medl. af Mghr. i Øster Ulslev; tidl. Kass. f. Kirkebetjk.; Ringer og Graver v. Kirken.

**Pejter, Martin**, Gaardejer, Sogneraadsformand. Fmd. f. Mghr. i Øster Ulslev.

**Rasmussen, Lars**, Gaardejer. Medl. af Mghr. i Øster Ulslev.

## FALSTERS NØRRE HERREDS PROVSTI.

J. T. SADOLIN, Sognepræst til Kippinge og Brarup, Provst.

### BOGØ SOGN.



BOGØ KIRKE.

Romansk Kampestensbygning; i den senere Middelalder er Koret ombygget og tilføjet Taarn og Vaabehus; Hvalvingerne er fra Reformationstiden; Taarnet blev forhøjet 1867—68.



**Lindholm, Ove**, Sognepræst; f. 28. Aug. 81 i Stubbekøbing; S. af Bankdirektør Hans Elers

Marius L. og Hustru Noline Petersen; g. 12. Juli 11 m. Anna Emilie Valborg Møller, f. 29. Marts 86 i Aarhus. Student Herlufsholm 1900; cand. theol. 06; 06—08 Privatlærer Bavelse pr. Glumsø; 1. Nov. 08 Timelærer kgl. Døvtummeinst. Fredericia; 1. Febr. 10 Lærer kgl. Døvtummesk. Nyborg; 1. Febr. 13 Sognepr. Blære-Ejdrup, Viborg Stift; 1. Nov. 19 Sognepr. Bogø; Fmd. f. Mghr. paa Bogø.



**Andersen, Chr.**, flv. Gaardejer; f. 27. Nov. 57 i Bogø Sogn; S. af Grdij. Anders Jørgensen og Hustru Ane Kirstine Hansen; g. 17. Juni 81 m. Andrea Rasmine Andersen, f. 20. Marts 58 i Bogø Sogn. Næsgaard Agerbrsk. i 2 Aar; siden 12 Medl. af Mghr. paa Bogø; Fmd. f. Bogø Landboforen. og f. Bogø Ægtsalgskr.

**Drejer, Anna**, f. Nielsen, Frue; f. 11. Nov. 69 paa Bogø; D. af Skræderm. Rasmus N. og Hu-





stru Marie N.; g. 29. Juli m. Chr. D., f. 20. Jan. 70. 26 Medl. af Mghr. paa Bogø.



Best. f. Bogø Sparek.; 28—32 Fmd. f. Bogø Andelsmejeri; 29—33 Medl. af Skolekomm.

**Larsen, K.**, Fyrpasser. Medl. af Mghr. paa Bogø.



**Hansen, Anton Mathias**, fhv. Skibsfører; f. 4. Dec. 66 i Svaneke; S. af Baadebygger Anders Munch H. og Hustru Ane Kirstine Dam; g. 20. April 09 m. Alma Hansen Aalborg, f. 4. Jan. 81 i Bogø Sogn. Styrmandseks. 1. og 2. Del 90; 83—91 alm. Sømand; 92 Styrmand; 03—27 Skibsfører; 1. Jan. 31 Medl. af Mghr. paa Bogø; Kass. og Kirkeværge; 32 Medl. af Søren i Præsto Amt.



**Petersen, Yelva Hansigne**, f. Jensen, Frue, Bogø Andelsmejeri; f. 28. April 90 i Gurreby; D. af Overportør R. J. og Hustru Marie Rasmussen; g. 2. Dec. 08 m. Frederik Vilhelm P., f. 2. Dec. 79 i Stokkemarke. Medl. af Mghr. paa Bogø; Medl. af Kirkebest.



**Hansen, Theodor**, Gaardejer; f. 13. Jan. 74 i Stubbekøbing; S. af Vægter Rasmus H. og Hustru Kirsten Madsen; g. 3. Juni 98 m. Anna Rasmine Andersen, f. 21. Maj 69 paa Bogø. 22 Medl. af Mghr. paa Bogø; Næstfmd.; Fmd. f. Pgrdudv.; 17—29 Medl. af Skolekomm.; 19—25 Fmd. f. Bogø Landboforen.; siden 25 Medl. af Bogø Skovbest.; 32 Fmd. f. Bogø Andelsmejeri; 30 Revisor i Bogø Sparek.

**Jakobsen, Anders Jakob Ernst**, Gaardejer; f. 24. Jan. 84 paa Bogø; S. af Skovfoged Mathias Ernst J. og Hustru Ane Dorthea Andersen; g. 9. Aug. 08 m. Anna Kirstine Steffensen, f. 24. Marts 87 paa Bogø. Udd. v. Forstvæsenet; 30 Medl. af Mghr. paa Bogø; siden 22 Medl. af

## BRARUP SOGN.



BRARUP KIRKE.

Opført i 13. Aarh.; det lavstammede Taarn og Vaabenhuset er sentgotiske.

**Sadolin, J. T.**, Sognepræst, Provst. Fmd. f. Mghr. i Brarup. (Se Kippinge.)

**Andersen, Anna**, Frue. Medl. af Mghr. i Brarup.

**Bonke, Emilie**, f. Hansen, Frue; f. 14. April 76 i Vaabensted; D. af Grdj. Søren H. og Hustru



Ane Petersen; g. 4. Juni 97 m. Mejeriejer A. H. B. Medl. af Mghr. i Brarup.

**Jensen, Gustav**, Husmand. Medl. af Mghr. i Brarup.

**Jensen, Mathilde**, Frue. Medl. af Mghr. i Brarup.

**Kamper, Rasmus Peter Alfred Madsen**, Gaardejer; f. 6. Febr. 88 i Slemminge Sogn; S. af Grdj. Niels Madsen K. og Hustru Karen Jørgensen; g. 6. Juni 18 m. Karen Katrine Esbensen, f. 29. Marts 94 i Søllested. 30 Medl. af Mghr. i Brarup; Kass.



**Madsen, Jens Ferdinand**, Gaardejer; f. 21. Juni 77 i Alstrup, Brarup Sogn; S. af Grdj. Carl Frederik M. og Hustru Bodil Mortensen; g. 27. Nov. 20 m. Karen Stine Olivia Olsen, f. 30. Aug. 87 i Nr. Vedby Sogn. Høng Højsk.; 30 Medl. af Mghr. i Brarup; Fmd. f. Prlønkn.; 21—25 og 29—33 Medl. af Sogner.



**West, Hans Peter Marius**, Gaardejer; f. 17. Maj 87 i Brarup; S. af Grdj. Ole W. og Hustru Hanne Rasmussen Brarup; g. 3. Okt. 19 m. Sigrid Belling, f. 6. Maj 90 i Virket. 30 Medl. af Mghr. i Brarup; Fmd. f. Valgbest.; Medl. af Tilsynet m. Præsteboligen.

## ESKILDSTRUP SOGN.



ESKILDSTRUP KIRKE.

Af sentromansk Oprindelse; Vaabenhus og Taarn er sengotiske Tilbygninger; Skibet har fladt Bjælkeloft, Koret en gotisk Hvælving; Kalkmalerier fra 13. Aarh. blev restaureret 1893 af Professor J. Kornerup.

**Kristensen, H. V.**, Sognepræst. Medl. af Mghr. i Eskildstrup. (se Ønslev.)



**Buch, Chr. Frederik**, Baneformand; f. 26. Juni 81 i Viby Sogn, Sjæll.; S. af Banefmd. P. B. og Hustru Anne Kirstine Andersen; g. 8. Sept. 06 m. Emma Marie Andersen, f. 2. Jan. 77 i Lyngø v. Sorø. 25. Nov. 06 ans. v. D. S. B.; 26 Medl. af Mghr. i Eskildstrup; Medl. af Kirkeudv.; i en Aarr. Medl. af Sogner. i Ousted-Allerslev.



**Hansen, Erna, f. Petersen**, Frue; g. 23. Okt. 89 i Eskildstrup; D. af Møller Ole P. og Hustru Marie West; g. 17. Juli 10 m. Marius H., f. 16. April 84 i Bannerup. 19 Medl. af Mghr. i Eskildstrup; Medl. af Kirkeudv.

**Jensen, Carl**, Opsynsmand. Medl. af Mghr. i Eskildstrup.

**Petersen, Carl**, Smedemester; f. 8. Marts 83 i Stokkemarke Sogn; S. af Smedem. Hans P. og Hustru Marie P.; g. 7. Maj 09 m. Marie Hasse-

mann, f. 13. Sept. 85 i Errindlev. 26 Medl. af Mghr. i Eskildstrup; 21—25 Medl. af Sogner.



**Rasmussen, Henrik**, Enelærer; f. 7. Maj 85 i Haarby Sogn; S. af Parc. Jørgen R. og Hustru Marie Kirstine Henriksen; g. 26. Okt. 10 m. Anna Halvorsen, f. 16. April 86 i Skaarup. Lærereks. Skaarup Sem. 08; Kursus i Dansk paa Statens Lærerhøjsk. 18—19; 24. Juni 08 Vikar i Sæddinge; 1. Nov. 08 Vikar i Eskildstrup; 1. Marts 09 Andenl. Lillebrænde; 1. Juni 11 Enel. Flintinge; 1. Marts 21 Enel. Sørup pr. Eskildstrup; siden 26 Fmd. f. Mghr. i Eskildstrup; siden 22 Kass. og Regnskabsf. f. Sygeplforen.; siden 25 Kass. og Forretningsf. f. Sørup Brugsforen.



**Rasmussen, Niels Peder Johannes**, Arbejdsmand; f. 6. Marts 94 i Riserup, Falster; S. af Graver Johan R. og Hustru Karen Marie Nielsen; g. 1. G. 3. Juni 17 m. Ellen Nielsen, f. 11. Juni 94 i Væggerløse Sogn (død 24. Juni 28); g. 2. G. 17. Sept. 31 m. Hansine Rasmussen, f. 5. Juni 95 i Stadager, N. Kirkeby Sogn. 22 Medl. af Mghr. i Eskildstrup, Næstfmd.; fra 1. April 33 Kirkevæрге; Kass.; fra 22 Kass. f. Arbmds. Fagforb.; fra 25 Medl. af Best. f. Sygek.; 24 Fmd. f. Julens Glæde; 24—32 Fmd. f. Socdem. Foren.; 33 Fmd. f. Forsamlingshuset.



**Thomsen, Jensine**, Frk., Sygeplejerske, Dronningens Hæderstegn for 20 Aars lang og tro

Tjeneste; f. 17. Marts 70 i Løsning; D. af Parc. Søren T. og Hustru Mariane Refsgaard. 26 Medl. af Mghr. i Eskildstrup; Medl. af Kirkeudv.; Medl. af Røde Kors; tidl. Tilsyn m. Plejebørnene i Kommunen.

### GUNDSLEV SOGN.

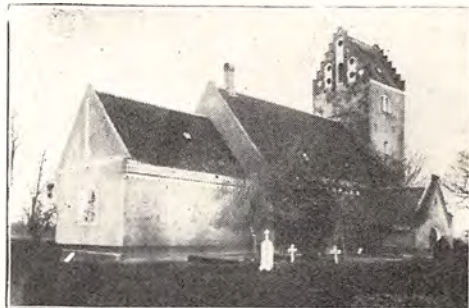

GUNDSLEV KIRKE.

En kalket Murstensbygning, oprindelig opført i unggotisk Stil; Taarn og Vaabenhus er sentgotiske Tilføjelser.



**Larsen, Karl Kristian**, Sognepræst; f. 16. Maj 71 i Vindehelsing; S. af Lærer Hans L. og Hustru Johanne Henriette Hansen; g. 8. Febr. 04 m. Kristiane Katharina Ehrich, f. 6. April 74 i Nyborg. Student Sorø 91; cand. theol. 97; 97—03 Huslærer og Realskolelærer; 03 res. Kap. Holmslands Klit; 10 Sognepr. Vilsted-Vindblæs; 18 Sognepr. Sevel; 28 Sognepr. Gundslev; Fmd. f. Mghr. i Gundslev; 33 Kredsmd. f. D. M. S. Kredsforb.

**Jensen, Ole Bernhardt**, Arbejdsmand; f. 1. Maj 98 i Svendsmark; S. af Fisker A. P. J. og Hustru Augusta Peterson; g. 8. Maj 25 m. Olga Lydia Kristiane Nielsen, f. 8. Dec. i Skovby, Nr. Alslev. 30 Medl. af Mghr. i Gundslev.

**Larsen, M. P.**, Gaardejer. Medl. af Mghr. i Gundslev.

**Pedersen, Hans Peter Christian**, Toldopsynsmand; f. 3. Sept. 74 i Bakkebølle; S. af Arbmd. Hans P. og Hustru Caroline Hansen; g. 20. Juli 1900 m. Hansine Maren Kristine Henriksen, f. 25. April 78 i Gundslev. Fisker; 89—94 sejlet som Matros; siden 06 Toldopsynsmand; 30 Medl.



af Mghr. i Gundslev; Kass. f. Kirkens Kasser; 32 Fmd. f. Brugsforen.; 21—29 Medl. af Sogner.



**Sværke, Johanne**, f. Olsen, Frue; f. 21. Jan. 89 i Nørre Grimmelstrup; D. af Skomagerm. Ole O. og Hustru Johanne Christiansen; g. 12. Maj 10 m. Julius Jensen S., f. 12. April 87 i Lommelev. 30 Medl. af Mghr. i Gundslev; Medl. af Pgrdudv.



**Rasmussen, Christence**, f. Magnussen, Enkefrue, Gaardejerske; f. 11. Jan. 81 i Ørum Sogn; D. af Magnus M. og Hustru Karen Sørensen; g. 1. Nov. 08 m. Jens Peter R., f. 11. April 77 i Skjerne (død 25). 30 Medl. af Mghr. i Gundslev; Medl. af Kgrdbest.



**Thomsen, Jens Nielsen**, Gaardejer; f. 25. Febr. 79 i Gundslev Sogn; S. af Grdj. Niels Nielsen og Hustru Maren Kirstine Skov; g. 27. Nov. 13 m. Betty Jørgensen, f. 26. Okt. 84 i Fanefjord Sogn. Siden 03 Grdj.; 30 Medl. af Mghr. i Gundslev; Kirkeværge; Medl. af Kgrdbest.; tidl. Medl. af Best. f. Mejeriet, Brugsforen. og Hundredmandsforen.



**Svan, Jens Julius Jørgensen**, Gaardejer; f. 13. Nov. 74 i Oustrup; S. af Grdj. Jens Jørgen Olsen S. og Hustru Bodil Kathrine Hansen; g. 22. Okt. 97 m. Sidsel Rasmussen, f. 30. Sept. 74 i Virket, Falkerslev. Siden 11 Grdj.; 30 Medl. af Mghr. i Gundslev; Medl. af Pgrdudv.; Prlønnekass.; siden 25 Fmd. f. Hundredmandsforen.; 34 Medl. af Best. f. Brugsforen.; i 4 Aar Medl. af Hjælpek.



GUNDSLEV PRÆSTEGAARD.

## KIPPINGE SOGN.



KIPPINGE KIRKE.

En anselig og malerisk Bygning fra det 14. Aarh.; Taarnet er forhøjet 1701 og fornyet 1911; det indre har Tøndehvælvning af Træ.

**Sadolin, Jørgen Theophilus**, Sognepræst, Provst; f. 23. Juli 71; S. af Sognepr. i Rerslev-Ruds Vedby S. og Hustru; g. 22. Okt. 99 m. Astrid Hjorth, f. 18. April 75 i Kbhvn. Student 90; cand. theol. 96; 97 pers. Kap. Reerslev-Ruds Vedby; 99 Sognepr. Tjele-Vinge; 07 Sekr. Kirkel. Foren. f. I. M. i Kbhvn.; 12 Sognepr. Kippinge-Brarup; 32 Provst for Falsters Nørre Herred; Fmd. f. Mghr. i Kippinge; 20—28 og fra 30 Fmd. f. Kr. soc. Forb. Litt. Arb.: Er der en Gud til (09); Samvittigheden (09); Hvem er Jesus (09); Arbejderne og Kirken (10); Ti sociale Prædikener (17); Slægten Sadolin gennem 300 Aar (24).

**Andersen, Vald.**, Gaardejer. Medl. af Mghr. i Kippinge; Kirkeværge.

**Hansen, N K.**, Karetmager. Medl. af Mghr. i Kippinge.



**Jensen, Olga Marie**, f. Hansen. Frue; f. 1. Marts 96 i Øster Kippinge; D. af Handelsmd. Anders Peter H. og Hustru Kathrine Jacobsen; g. 12. Okt. 17 m. Lærer Karl Kristian Andreas J., f. 19. April 89 i Oure, Aastrup Sogn, Falster. 26 Medl. af Mghr. i Kippinge.

**Jørgensen, Jens Vilhelm**, Parcellist; f. 5. Sept. 88 i Stadager; S. af Parc. Hans J. og Hustru Karen Kathrine Nielsen; g. 19. Okt. 18 m. Johanne Nielsine Andersen, f. 3. Okt. 86 i Nr. Vedby. Landmand; 19. Okt. 18 Husejer i V. Kippinge; siden 1. Okt. 29 Parc. i Ø. Kippinge; 30 Medl. af Mghr. i Kippinge; Kirkesyn.



**Nielsen, Johs.**, Gaardejer; f. 8. Sept. 83 i Skørtinge, Loll.; S. af Tømmer N. P. N. og Hustru Kathrine Sørensen; g. 30. Juni 09 m. Ane Kirstine Sommer, f. 25. April 88 i Byskov pr. Eskildstrup. 25 Medl. af Mghr. i Kippinge; Kass. f. Kirkebetjnk.; 17—25 Medl. af Sogner.; 25 Fmd. f. Brugsforen.

**Petersen, Rasmus Peter**, Gaardejer; f. 24. Juli 75 i Nr. Kirkeby Sogn; S. af Grdj. Hans P. og Hustru Maren Petersen; g. 12. April 04 m. Kristine Petrine Hansen, f. 24. Juli 81 i Nr. Kirkeby Sogn. 26 Medl. af Mghr. i Kippinge; 17 Sognefoged; 33 Fmd. f. Sogner.

## LILLEBRÆNDE SOGN.

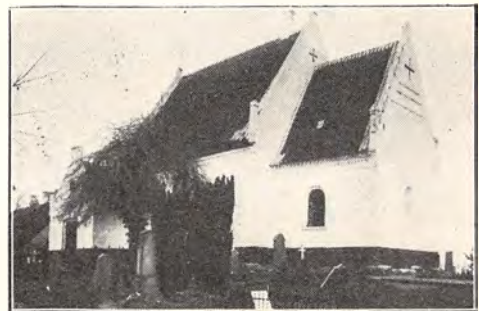

LILLEBRÆNDE KIRKE.

Meget lille, hvidkalket Murstensbygning, bestaaende af romansk Kor og Skib og sentgotisk Vaabenhus; det indre har fladt Stukloft.

**Rørdam, J. H.**, Sognepræst. Medl. af Mghr. i Lillebrænde. (Se Torkildstrup).

**Andersen, Anders**, Gaardejer. Fmd. f. Mghr. i Lillebrænde.

**Grostøl, Augusta Kirstine Marie**, f. Lauridsen, Frue, Lærerinde; f. 7. Juli 74 i Vaarst v. Aalborg; D. af Lærer L. og Hustru Amalie Thielemann; g. 13. Maj 05 m. Andreas Theodor G., f. 11. Jan. 75 i Vansta Lista, Norge (død 26. Febr. 25). Præliminæreks. 91; Lærerindeeks. Femmers Sem. 96; Feriekursus i Matematik og Haandarb. samt Sprog; Ophold i Sydafrika og Norge; 96 Lærerinde Vældegaard Kvindesk., Gentofte; 98 Vikar Kolding Latinsk.; 99—02 Lærerinde Frk. Nistedes Sk., Randers; 06—08 Forskolelærerinde Vaarst; 13—17 smst.; 28 Forskolelærerinde Lillebrænde; 30 Medl. af Mghr. i Lille-



brænde; 31 Medl. af Best. f. Stubbekøbing Lærkerk.

**Hansen, Anton**, Gaardejer. Medl. af Mghr. i Lillebrænde.



**Madsen, Evald**, Husejer; f. 23. Juni 83 i Janderup; S. af Højskoleforst. Jesper M. og Hustru Marie Dorthea Petersen; g. 9. Nov. 19 m. Johanne Cecilie Rasmussen, f. 30. Sept. 84 i Gundslev Sogn. 11—19 Grdbest.; 22 Medl. af Mghr. i Lillebrænde, Næstfmd.; bygningsk. Tils. m. Kirken.



**Pitter, Jens Ottar**, Gaardejer; f. 11. Marts 99 i Lillebrænde Sogn; S. af Grdj. Hans P. og Hustru Ane Margrete P.; g. 19. April 24 m. Valborg Kolstrup, f. 18. April 01 i Pindstrup. Næsgaard Landbrsk. 20—22; siden 24 Grdj.; 30 Medl. af Mghr. i Lillebrænde; Medl. af Valgbest.; 33 Medl. af Best. f. Mejeriet; 28—30 Medl. af Best. f. Venstrevælgerforen.; 27—30 Brandfoged; 30—33 Snefoged.

**Sørensen, Ane Marie**, f. Nielsen. Frue; f. 6. Sept. 91 i Farum; D. af Grdj. Hans N. og Hustru Inger Kristine Hansen; g. 16. Maj 17 m.



Hans Peter S., f. 11. Febr. 84 i Taarup; 26 Medl. af Mghr. i Lillebrænde.

#### MAGLEBRÆNDE SOGN.



MAGLEBRÆNDE KIRKE.

Lille, hvidkalket Murstenskirke, bestaaende af senromansk Kor og Skib samt sentmiddelalderligt Vaabenhus.

**Eghoff, H. O. M. J.**, Sognepræst. Fmd. f. Mghr. i Maglebrænde. (Se Stubbekøbing).

**Andersen, L. P.**, Gaardejer; f. 8. Febr. 82 i Maglebrænde; S. af Grdj. Lars J. A. og Hustru Bodil Kirstine Larsen; g. 17. Maj 12 m. Karen Hansine Andersen, f. 28. Marts 83 i Sortsø. Siden 07 Grdj.; 30 Medl. af Mghr. i Maglebrænde, Næstfmd.; Kirkekass.



**Dauidsen, Meta Kristine**, f. Sørensen, Frue; f. 25. Jan. 95 i Borup v. Randers; D. af Husejer Carl S. og Hustru, f. Rasmussen; g. 6. Okt. 16 m. Andreas D., f. 1. Sept. 89 i Maglebrænde. 30 Medl. af Mghr. i Maglebrænde; Medl. af Valgbest. og Pgrdudv.

**Ludvigsen, Kristian**, Gaardejer; f. 21. Aug. 87 i Ønslev; S. af Husejer Anders Nellemann L. og Hustru Ane Margrete Andersen; g. 19. Maj

12 m. Johanne Sofie Nielsen, f. 2. April 86 i Nykøbing F. Siden 12 Grdj.; 30 Medl. af Mghr. i Maglebrænde; Medl. af Pgrdudv.; tidl. Medl. af Best. f. Brugsforen.

**Pedersen, Johanne Mathilde**, Frue. Medl. af Mghr. i Maglebrænde.



**Steinmejer, Anna**, f. Olsen, Frue; f. 6. Nov. 70 i Nykøbing F.; D. af Arlmd. Rs. O. og Hustru Maren Nielsen; g. 11. Maj 88 m. A. J. S., f. 25. Marts 68 i Systofte. 30 Medl. af Mghr. i Maglebrænde.

**Thomsen, Peder**, Bødker; f. 30. Sept. 96 i Sdr. Kirkeby; S. af Karetm. Anders T. og Hustru Maren Andersen; g. 5. Okt. 23 m. Anna Rasmussen, f. 26. Juni 88 i Maglebrænde. 10 i Karetmagerlære; 14 Svend; siden 25 Karetmagerm.; 30 Medl. af Mghr. i Maglebrænde; Kirkevæрге.

#### NØRRE ALSLEV SOGN.



NØRRE ALSLEV KIRKE.

Fra ca. 1300; Taarn og Vaabenhus er sent-middelalderlige; det indre er overhvalvet; 1896 er restaureret Kalkmalerier.

**Emborg, Hans Christian**, Sognepræst; f. 17. Marts 82 i Kbhvn.; S. af Bogholder Johan Christian Andreas E. og Hustru Emmeline Louise Margrethe Warthoe; g. 3. Okt. 13 m. Gerda Marie Jørgine Rasmussen, f. 6. Nov. 92 i Brarup Sogn. Student Østersøg. 02; cand. theol. 09; 09—10 Huslærer paa Vennerslund; 10—12 Realskolebest., Skibby; 12 pers. Kap. Nørre Vedby-Nørre Alslev; 15 Sognepr. Nørre Alslev; siden 12 Medl. af Mghr. i Nørre Alslev, siden 20. Okt. 15 Fmd.; siden 15 Fmd. f. Skolekomm.; 21—29 Medl. af Sogner.; 15—34 Fmd. f. Sygeplejeforen.; en Periode Fmd. f. Værger.



**Fich, Benedikte**, f. Nielsen, Enkefrue; f. 17. Jan. 78 i Bønved, Vesterborg Sogn, Loll.; D. af Grdj. Kristian N. og Hustru Maren Johanne Nielsen; g. m. Førstelærer Karl Vilhelm F., f. 4. Juni 72 i Skrodsbjerg pr. Tureby (død 15. Juni 21). Siden 22 Medl. af Mghr. i Nørre Alslev; Medl. af Valgbest.; Medl. af Kgrdudv.

**Jensen, Hans**, Arbejdsmand. Medl. af Mghr. i Nørre Alslev.



**Jørgensen, Birgitte**, f. Elgaard, Frue, Skovsoddegaard; f. 19. Jan. 81 i Galtens-Vissing Sogn; D. af Grdj. N. P. E. og Hustru Maren Jensen; g. 3. April 1900 m. Chr. Th. J., f. 4. Marts 71 i Nr. Alslev Sogn. 20—22 og fra 30 Medl. af Mghr. i Nørre Alslev; Tilsyn m. Kirken og Kgrd.



**Keis, Hans**, Gaardejer; f. 13. Marts 74 i N. Kirkeby; S. af Propr. Rasmus K. og Hustru Maren Hansen; g. 2. April 11 m. Augusta Stub, f. 2. Aug. 74 i Egeløv. Medl. af Mghr. i Nørre Alslev; Medl. af Pgrdsynet.

**Larsen, Niels Christian**, Murermester; f. 19. Juni 89 i Kbhvn.; S. af Skomagerm. Rasmus Peter L. og Hustru Dorteia Magdalene Andrea Ørum; g. 3. Aug. 13 m. Ellen Sofie Olsen, f. 26. Marts 88 i Kbhvn. 26 Medl. af Mghr. i

Nørre Alslev; Kass.; Fmd. f. Valgbest.; 21—25 Medl. af Sogner.

**Munk, M.**, Læge. Medl. af Mghr. i Nørre Alslev, Næstfmd.

**Stigel, P.**, Gaardejer. Medl. af Mghr. i Nørre Alslev; Kirkeværg.

#### NØRRE KIRKEBY SOGN.



NØRRE KIRKEBY KIRKE.

Opført af Kridtsten i romansk Tid; restaureret 1868; Skibet har fladt Loft, Koret Tøndehvælving.

**Sunde, A.**, Sognepræst. Medl. af Mghr. i Nørre Kirkeby. (Se Stadager).

**Etbøl, Anna Mary Cathrine**, f. Hansen, Frue; f. 4. April 89 i Odense; D. af Mælkehdl. Jens Peter H. og Hustru Kirstine Hansen; g. 18. Juni 15 m. Lærer Carl Axel Magnus E., f. 13. Maj 88 i Ønslev. Udd. Fotograf og Sygeplejeelev; 04—08 Fotograf i Odense; 08—09 i Svendborg; 09—10 i Nyborg; 10—11 i Hobro; 11—12 i Aalborg; 12—14 Sygeplejeelev Odense Sygehus; 22 Medl. af Mghr. i Nørre Kirkeby; Medl. af Pgrdsynet.

**Hansen, Niels**, Gaardejer. Medl. af Mghr. i Nørre Kirkeby.

**Keis, Rasmus**, Sognefoged; f. 19. Nov. 61 i Brarup Sogn; S. af Sognefoged Hans Peter K. og Hustru Ane Kirstine Petersen; g. 20. Okt. 93 m. Ane Margrete Rasmine Rasmussen, f. 4. Juni 66 i Væggerløse Sogn. 22 Medl. af Mghr. i Nr. Kirkeby, Fmd.

**Koch, Peder**, Gaardejer, Kontrolhønseriejer; f. 6. Juli 76 i Oustrup pr. Eskildstrup; S. af Grdj. Chr. K. og Hustru Maren Sofie Olsen; g. 29. Maj m. Anna Line Petersen, f. i Bannerup. 30 Medl. af Mghr. i Nr. Kirkeby; Fmd. f. Pgrdsyn m. m.; 17 Fmd. f. Ægssalgskreds 194 under D. A. Æ.; 20 Sognerepr. f. Maribo Amts Sygek.

**Madsen, Frederik Vilhelm**, Parcellist; f. 11. April 65 i Nørre Kirkeby Sogn; S. af Parc. Mads Pedersen og Hustru Maren Olsdatter. 22 Medl. af Mghr. i Nørre Kirkeby; Medl. af Kirkeudv.

**Strange, Rasmine**, f. Rasmussen, Frue; f. 6. Okt. 93 i Øster Kippinge; D. af Grdj. L. H. R.

og Hustru Petra Jensen; g. 30. Okt. 14 m. Grdj. Marius S., f. 16. Dec. 84 i Taaderup, Tingsted. 22 Medl. af Mghr. i Nørre Kirkeby; Medl. af Pgrdsynet.

#### NØRRE VEDBY SOGN.



NØRRE VEDBY KIRKE.

Falsters anseligste Landsbykirke, en lyserød, kalket Murstensbygning, hvis forskellige Dele alle er gotiske, sikkert opført i 14. Aarh.; sengotiske Tilføjelser er Taarn og Vaabenhus.



GYLDENBJERG KIRKE.

Indviet 15. Dec. 1889. Taarnet er tækket med kløvet Egespaan. Arkitekt: Glahn, Nykøbing F.



**Nielsen, Jens Christian Henrik Zanoni**, Sognepræst; f. 21. Juni 67 i Rødby; S. af Husmd. Jens Kristensen og Hustru Henriette Jørgensen (Stedfader Kæmner Zanoni Nielsen, Rødby); g. 18. Nov. 92 m. Alfrida Jakobine Rasmussen, f. 22. Febr. 68 i Bjernæs paa Lolland. Student 86; cand. theol. 18. Jan. 92; 20. Juli 92 Sognepr. Koberup-Feldingbjerg-Gammelstrup; 18. Aug. 15 Sognepr. Nørre Vedby (med Gyldenbjerg Filialkirke); Fmd. f. Mghr. i Nørre Vedby; Medl. af Best. f. Loll.-Falsters gejstl. Enkekasse.



**Boding, P.**, Murermester. Medl. af Mghr. i Nørre Vedby.

**Bruun, A.**, Gaardejer. Medl. af Mghr. i Nørre Vedby, Kass.

**Christiansen, Hartvig**, Portør. Medl. af Mghr. i Nørre Vedby; Medl. af Sogner. og Skolekomm.



**Holm, R. P.**, Enelærer; f. 26. Febr. 80 i Ravnse; S. af Grdj. Jørgen H. og Hustru Marie Stigel; g. 6. Aug. 09 m. Dora Sofie Povelsen, f. 2. Juli 81 i Stenlille. Lærereks. Skaarup Sem. 05; forsk. Kursus; 5. Sept. 05 Vikar i Nr. Kirkeby; 1. Okt. 05 Vikar i Vejringe v. Stubbekøbing; 1. Juni 06 Andenlærer i Gedesby; 1. Juli 09 Enelærer i Hammersholt v. Hillerød; 1. Nov. 12 Enelærer i Egelev v. Nr. Alslev; siden 26 Medl. af Mghr. i Nørre Vedby, Næstfmd.; Kirkesanger og Organist.



**Johansen, Bertha Catarine Rasmine Frederikke**, Frk., Husbestyrerinde; f. 2. Dec. 83 i Flemløse; D. af Møllebest. Rasmus J. og Hustru Margareta Ketelsen. 31 Medl. af Mghr. i Nørre Vedby.

**Madsen, Harald**, Overportør. Medl. af Mghr. i Nørre Vedby.



**Petersen, Carl**, Gaardejer; f. 8. Aug. 91 i Aastrup; S. af Smedem. R. P. P. og Hustru

Ane Marie Johansen; g. 10. Maj 14 m. Dagmar Andrea Hansen, f. 12. Marts 94 i Nørre Vedby. Siden 1. Marts 23 Grdj.; 30 Medl. af Mghr. i Nørre Vedby; Tilsyn m. Kirken og Pgrd.; 1. Febr. 17—34 Næstfmd. i Nr. Vedby Sygek.; siden 1. April 28 Medl. af Skolekomm.; 15. April 24—15. April 34 Fmd. f. Nr. Vedby Husflidsforen.



NØRRE VEDBY PRÆSTEGAARD.  
Opført 1916. Arkitekt: Glahn, Nykøbing F.

#### STADAGER SOGN.



STADAGER KIRKE.

Kor og Skib er romanske; Taarn og Vaabenhus er sengotiske Tilbygninger; det indre er gotisk overhvalvet.

**Sunde, Alfred**, Sognepræst; f. 17. Sept. 83. Cand. theol. 12; 12 ord. Medhj. Luther K., Kbhvn.; 14 ord. Medhj. Aldersro K., Kbhvn.; 16 Sognepr. Gislum-Vonsild; 27 Sognepr. Stadager-Nørre Kirkeby (med Bolig i Sundby); Medl. af Mghr. i Stadager.

**Andersen, C.**, Tjener. Medl. af Mghr. i Stadager.

**Didriksen, Alfr.**, Arbejdsmand. Medl. af Mghr. i Stadager.

**Grandjean, Vincens**, Stamhusbesidder; f. 18. Sept. 98 paa Vennerslund; S. af Stamhusbes. J. L. G. og Hustru Ingeborg Hansen. Student 19; cand. phil. 20; 24 Sekondløjtnant i Gardehusarregimentet; fra 26 Besidder af Stamhuset Vennerslund og efter dettes Ophævelse i 30 Ejer af Vennerslund Gods; siden 27 Fmd. f. Mghr. i Stadager; siden 26 Medl. af Best. f. Det konserv. Folkeparti i Maribo Amts 5. Valgkr. og af Best. f. Maribo Amts landøkon. Selsk.; fra 29 Medl. af Reprstsk. f. Sukkerfabr. Nykøbing F.; fra 29 Medl. af Sogner., Fmd.



**Hansen, H. J.**, Uddeler; f. 5. April 91 i Thoreby; S. af Arbmd. H. P. H. og Hustru Marie Jeppesen; g. 23. Juli 12 m. Ingeborg Andersen, f. 23. Dec. 91 i Bandholm. 06 i Handelslære; 09 Kommiss; 12 Uddeler Sdr. Kirkeby; 14 i Stadager; 23 Medl. af Mghr. i Stadager; Kass. f. Prlønkn. og Mghrk.; 29 Medl. af Sogner.; komm. Revisor.

**Henriksen, A.**, Gaardejer. Medl. af Mghr. i Stadager.



**Hildebrandt, C.**, Gaardejer; f. 14. Aug. 76 i Stadager; S. af Grdj. Rasmus P. Hansen og Hustru Bodil Larsen Hildebrandt; g. 1. Sept. 1900 m. Birte Kirsten Mortensen, f. 31. Marts 72 i Stadager. Siden 01 Grdj.; 20 Medl. af Mghr. i Stadager, Næstfmd.; Kass.; Kirkevæрге; 33 Medl. af Sogner.; Fmd. f. Brugsforen.

#### STUBBEKØBING KØBSTAD.



STUBBEKØBING KIRKE.

Oprindelig opført i romansk Stil af Kridtsten ca. 1200; ca. 1300 blev Koret erstattet af en ny Bygning; i den senere Middelalder betydelig ombygget og tilføjet Taarn og Sakristi; restaureret 1881—82 under Ledelse af H. B. Storck og Ahlmann.

ord. Medhj. Ordrup; 07 Sognepr. Hornstrup; 20 Sognepr. Stubbekøbing-Maglebrænde; Medl. af Mghr. i Stubbekøbing.

**Andersen, A. J.**, Stationsforstander. Medl. af Mghr. i Stubbekøbing.



**Brændskov, Marie**, f. Larsen, Frue; f. 6. April 86 i Tved; D. af Rentier L. L. og Hustru Eline Hansen; g. 20. Nov. 08 m. Overlærer Rasmus B., f. 8. Maj 82 i Gudbjerg Sogn. 30 Medl. af Mghr. i Stubbekøbing, Fmd.; Medl. af Kirkeudv.; i en Aarrække Tilsyn m. Plejebørn.



**Eghoff, Hans Ove Matthias Jensen**, Sognepræst; f. 5. Maj 75 i Kbhvn.; g. 31. Marts 09 m. Anna Sofie Sørensen, f. 7. Jan. 84 i Kbhvn. Student Borgerdydsk. Ø. 93; cand. theol. 99; 01

**Hansen, Christian**, Bagermester; f. 4. Okt. 80 i Stubbekøbing; S. af Slagterm. Jakob Peter H. og Hustru Sophie Knudsen; g. 21. Maj

05 m. Ingeborg Larsen, f. 2. Juli 81 i Hillested. Siden 09 Bagerm.; 12 Medl. af Mghr. i Stubbekøbing; Kirkeværge; Medl. af Kgrdbest. og Pgrdudv.; 17—25 Medl. af Byraadet; tidl. Medl. af Best. f. Bagermesterforen.

**Hansen, Ejnar Thor Immanuel**, Arbejdsmand; f. 21. Okt. 95 i Rødby; S. af Arbmd. Hans Peter Julius H. og Hustru Anna Olsen; g. 18. Maj 19 m. Thea Olsen, f. 17. Jan. 95 i Stubbekøbing. 18—22 Skibsværftsarb.; 22—25 Matros; 25—32 Best. af Svendehjemmel; siden 32 Kontrolbest. f. Arbejds mændene; 30 Medl. af Mghr. i Stubbekøbing; Medl. af Uddelingsudv.; 29—33 Medl. af Best. f. Socialdem. Foren.; 28—33 Næstfmd. f. Arbmds. Fagforb.; siden 33 Fmd. f. Jagtforen.

**Hansen, Hans**, Arbejdsmand. Medl. af Mghr. i Stubbekøbing.

**Hansen, H. L.**, Murer. Medl. af Mghr. i Stubbekøbing.

**Malling, Ebba**, f. Andersen, Frue; f. 4. Aug. 89 paa Frberg; D. af Snedkerm. Harald A. og Hustru Mathilde Schacke; g. 20. Juli 15 m. Ove David Stolze M., f. 3. Okt. 87 i Kbhvn. 30

Medl. af Mghr. i Stubbekøbing; Medl. af Pgrdudv. og Kirketilsynet; Medl. af Asylbest.

**Olesen, Oluf Peter**, Lærer og Kordegn; f. 23. Maj 81 i Lendum, Hjørring Amt; S. af Grdj. Ludvig O. og Hustru Elmine Pedersen; g. 10. Sept. 09 m. Bodil Marie Hansen, f. 15. Nov. 81 i Grønbæk. Lærereks. 02; 02—05 Lærer Nr. Nisum Højsk.; 06—08 Nr. Nisum Sem.; siden 08 Stubbekøbing Komm. sk.; 12—26 og fra 30 Medl. af Mghr. i Stubbekøbing; i en Aarr. Medl. af Værger.; siden 21 Fmd. f. Folkebiblioteket.



STUBBEKØBING PRÆSTEGAARD.  
Beliggende paa Torvet. Opført 1863.  
Arkitekt: Tvede.

## TINGSTED SOGN.



TINGSTED KIRKE.

Kor og Skib er fra romansk Tid; i gotisk Tid indbygget Hvælvinger og tilføjet Taarn og Vaabenhus; interessante Kalkmalerier fra Slutningen af 15. Aarr., restaureret 1889.

**Eriksen, Hans Kristian Axel**, Sognepræst; f. 11. Juni 99 i Kbhvn.; S. af Politibetj. E. og Hustru. Student 22; cand. theol. 31; 33 Sognepr. Tingsted (med Bolig i Taaderup); Medl. af Mghr. i Tingsted.

**Eliassen, Svend**, Gaardejer; f. 9. Febr. 98 i Brønshøj; S. af Murerarbmd. Oskar E. og Hustru Marie Jensen-Spum; g. 9. Juni 31 m. Henriette Madsen, f. 21. Maj 93 i Taars. 15—17 Sømand; 17—19 i amerikansk Militærtjeneste; 19—29 Styrmand; siden 29 Landmand; 30 Medl. af Mghr. i Tingsted; Medl. af Pgrdudv.

Dansk Kirke-Stat II.

**Krogh, Carl**, Gaardejer. Medl. af Mghr. i Tingsted.

**Ladevig, H.**, Karetmagermester; f. 8. April 80 i Tingsted; S. af Bødker Frederik L. og Hustru Elsiné Bædkel; g. 9. Maj 07 m. Kristine Andersen, f. 7. Aug. 77 i Thoreby. I Karetmagerlære 95; siden 06 Karetmagerm.; 30 Medl. af Mghr. i Tingsted; Medl. af Pgrdudv.

**Larsen, Marius**, Chauffør; f. 29. Okt. 93 i Saksøbing Landsogn; S. af Arbmd. Peter Hansen og Hustru Kristine Jensen; g. 30. Juli 22 m. Rasmine Andersen, f. 2. Maj 97 i Allerslev. 30 Medl. af Mghr. i Tingsted; Medl. af Pgrdudv.; 32 Fmd. f. Sygeplforen.



**Lund, Rudolf**, Gaardejer; f. 6. Juli 89 i Østofte; S. af Forp. Hans L. og Hustru Kristine Hansen; g. 24. April 16 m. Katrine Schwærter, f. 28. Jan. 89 i Tingsted. Siden 16 Grdj.; 30 Medl.

af Mghr. i Tingsted, Kass.; 21—29 Medl. af Sogner.



**Nielsen, Vald.**, Arbejdsmand; f. 4. Okt. 95 i Vaabensted; S. af Husmd. Peter N. og Hustru Bodil Hansen; g. 16. Juni 22 m. Nathalie Holm, f. 25. Okt. 95 i Tingsted. 09 i Karetmagerlære; 14 Svend; siden 23 Arbmd.; 30 Medl. af Mghr. i Tingsted; Medl. af Kirkeudv.

**Olsen, W.**, Smedemester. Medl. af Mghr. i Tingsted.

**Pille, Jørgen**, Gaardejer; f. 28. Maj 86 i Tingsted; S. af Grdj. Ole P. og Hustru Grethe Hansen; g. 26. Okt. 17 m. Marie Jørgensen, f. 21. April 94 i Eskildstrup. Siden 17 Grdj.; 30 Medl. af Mghr. i Tingsted, Fmd.; fra 25 Medl. af Sogner.

#### TORKILDSTRUP SOGN.



TORKILDSTRUP KIRKE.

En lang, hvidkalket Bygning; i gotisk Tid forlænget og tilbygget et lavt og uanseligt Taarn samt Vaabenhus af Mursten.



**Rørdam, Johannes Holger**, Sognepræst; f. 17. Aug. 83 i Holeby; S. af Sognepr. Hans Chr. R. og Hustru Louise Rønne; g. 19 m. Kirsten Hansen, f. 26. Febr. 88 i Skaarup. Student Dækker 13; cand. theol. 21; 07 Højskolelærer Roskilde;

12 Lærer Kgl. Blindeinst.; 21 Sognepr. Tønning-Træden; 23 Sognepr. Hvilsager-Lime; 32 Sognepr. Torkildstrup-Lillebrænde; Fmd. f. Mghr. i Torkildstrup.

**Christensen, Laurits Frederik Michael**, Parcellist; f. 3. Juni 75 i Eskildstrup Sogn; S. af Hegnsmand Rasmus C. og Hustru Bodil Mikkelson; g. 1. Aug. 97 m. Hansine Margrethe Petersen, f. 19. Dec. 75 i Torkildstrup. 24 Medl. af Mghr. i Torkildstrup; Kirkevæрге.



**Jensen, Emma**, f. Henriksen, Frue; f. 16. Aug. 75 i Gundslev; D. af Væver Hans H. og Hustru Sofie Hansen; g. 4. Juli 1900 m. Hans Peter J., f. 25. Okt. 75 i Torkildstrup Sogn. 27 Medl. af Mghr. i Torkildstrup; Medl. af Pgrdudv.

**Kørup, V.**, Gaardejer. Medl. af Mghr. i Torkildstrup.

**Larsen, Anna Olga**, f. Palle, Frue; f. 27. Dec. 88 i Sullerup; D. af Grdj. R. P. P. og Hustru Karen Kristine Lollike; g. 26. Maj 16 m. Carl Chr. L., f. 27. Sept. 90 i Dukkerup. 28 Medl. af Mghr. i Torkildstrup.

**Mortensen, Jørgen**, Gaardejer. Medl. af Mghr. i Torkildstrup.

**Villadsen, Valdemar**, Gaardejer; f. 8. Marts 84 i Torkildstrup; S. af Grdj. Knud V. og Hustru Maren Jensen; g. 24. Nov. 11 m. Karen Margr. Palle, f. 5. Febr. 84 i Gundslevmagle. I 22 Aar Grdj.; 30 Medl. af Mghr. i Torkildstrup, Næstfmd.

#### VAALSE SOGN.



VAALSE KIRKE.

Bygget i romansk Tid; Koret er fra gotisk Tid og Taarnet sengotisk; Taarnrummet tjener som Vaabenhus.

**Brimnes, Zacharias Emarius**, Sognepræst; f. 27. Aug. 1900 paa Færøerne; S. af Købmd. Jens

S. Jensen og Hustru Else M. Jensen; g. 17. April 30 m. Nanna Marie Heltberg, f. 16. Sept. 01 i Kbhvn. Student 27; cand. theol. Sommeren 32; Juli 33 Sognepr. i Vaalse; Fmd. f. Mghr. i Vaalse.

**Bonde, Ingeborg**, Frue. Medl. af Mghr. i Vaalse.

**Buddige, H. J.**, Sognefoged. Medl. af Mghr. i Vaalse, Næstfmd.

**Christiansen, C. V.**, Husejer. Medl. af Mghr. i Vaalse.

**Jensen, Valborg Michael**, Frue. Medl. af Mghr. i Vaalse.

**Rasmussen, O.**, Gaardejer. Medl. af Mghr. i Vaalse; Kirkeværg.

**Stub, O.**, Gaardejer. Medl. af Mghr. i Vaalse.

#### ØNSLEV SOGN.



ØNSLEV KIRKE.

Kor og Skib er opført ca. 1300; Taarn og Vaabenhus er sengotiske Tilbygninger; Skibet har fladt Loft; Koret er overhvalvet.



**Kristensen, Harald Vilhelm**, Sognepræst; f. 5. Marts 76 i Kbhvn.; S. af Skoleinsp. Frederik K. og Hustru Marie Hansen; g. 16. Okt. 03 m. Thora Andresen, f. 15. April 81 i Kbhvn. Student Schneekl. 94; cand. theol. 1900; Pædagogik og Skolehygiejne 10; 1900—02 ord. Medhj., Seminarielærer og Missionær, Godthaab, Grønland; 02 Seminarielærer i Silkeborg; 04 Vikar Øster Ulslev-Godsted; 06 res. Kap. v. Domkirken i Ribe og Sognepr. f. Seem; 12 Sognepr. i Verninge; 20 Sognepr. Ønslev-Eskildstrup; Fmd. f. Mghr. i Ønslev; tidl. Fmd. f. Værger. i Verninge. Litt. Arb.: Pædagogiske Afhdl. i forsk. Blade og

Tidsskr., særlig i »Vor Ungdom« og »Hjem og Skole«; tidl. Literaturanm. v. Dagbladet »København«.

**Petersen, Eigil Georg Miland**, Hjælpepræst; f. 25. Okt. 07. Cand. theol. 33; 33 Hjælpepr. i Ønslev-Eskildstrup.



**Hansen, Anton Regnholt**, Arbejdsmand; f. 13. Okt. 96 i Errindlev Sogn; S. af Arbmd. Rasmus Peter H. og Hustru Anna Kristiane Jensen; g. 19. Nov. 16 m. Erna Louise H., f. 15. Dec. 97 i Ønslev. 33 Medl. af Mghr. i Ønslev; siden 29 Medl. af Sogner.; 33 Medl. af Best. f. Sygek.; 26 Fmd. f. Landarbejd. i Sognet.



**Hansen-Løje, Rasmus Marius**, Uddeler; f. 21. Juli 92 i Idstrup Sogn; S. af Tømrer H. P. H.-L. og Hustru Margr. Hansen; g. 7. Juli 18 m. Fanny Margr. Hansen, f. 23. Okt. 85 i Skerne By, Gundslev Sogn. Kolonialudd.; 08—18 Kolonialmedhj.; siden 18 Uddeler; 26 Medl. af Mghr. i Ønslev; Medl. af Valgbest. og Fællesudv.; siden 33 Medl. af Skolekomm.

**Jørgensen, Laurits**, Arbejdsmand. Medl. af Mghr. i Ønslev.



**Larsen, Georg**, fhv. Gaardejer; f. 18. Sept. 76 i Ønslev; S. af Grdij. Mads L. og Hustru Hanne Rasmussen; g. 21. Okt. 03 m. Ella Pyndt,

f. 16. April 81 i Klodskov. 97—08 Grdbest.; 08—31 Grdj.; siden Rentier; 30 Medl. af Mghr. i Ønslev; Kass. f. Prlønkk. og Mghrk.



**Nielsen, Christian**, Regnskabsfører; f. 29. Jan. 73 i Algestrup; S. af Grdj. Hans Peter N. og Hustru Else Margr. Mortensen; g. 22. Aug. 02 m. Margr. Mortensen, f. 18. April 81 i Byskov, Ønslev Sogn. 88—22 arb. som Tømrer; siden 22 Regnskabsf.; 22 Medl. af Mghr. i Ønslev; Kirkeværge; Medl. af Valgbest.; Kass. f. Kirkens Kasser; siden 22 Regnskabsf. f. Brugsforen.; tidl. Medl. af Hjælpek. og af Best. f. Sygek.

**Petersen, Carl**, Gaardejer; f. 29. Juli 73 i Ønslev Sogn; S. af Grdj. Hans Jørgen P. og Hustru Ane Dorthea Poulsen. Siden 18 Grdj.; 30 Medl. af Mghr. i Ønslev Sogn; Medl. af Kgrdudv.; 21—25 Medl. af Sogner.; tidl. Medl. af Best. f. Brugsforen. og Mejeriet.



**Severin, Charles Martinus**, Brygger; f. 3. Juni 72 i Nakskov; S. af Skipper Carl Claudius S. og Hustru Marthine Jensen; g. 8. Marts 30 m. Johanne Jensen, f. 11. Juni 99 i Væggerløse Sogn. Til 99 Bryggeriarb.; siden 99 Brygger; 26 Medl. af Mghr. i Ønslev, Næstfmd.; Medl. af Fællesudv.; siden 23 Fmd. f. Venstreforen.

## FALSTERS SØNDER HERREDS PROVSTI.

O. DEGENKOLW, Sognepræst til Aastrup, Provst.

### AASTRUP SOGN.



AASTRUP KIRKE.

Skib og Kor er romansk; i sentgotisk Tid tilbyggedes Taarn og Vaabenhuis; Skibet er overhvalvet, det øvrige har fladt Loft.

**Degenkolw, Ove**, Sognepræst, Provst; f. 7. Marts 71 i Kbhvn.; S. af Assistent Carl Valdemar D. og Hustru Mathilde Dorthea Petersen; g. m. Ingeborg Hjorth, f. 12. Aug. 71 i Kbhvn. (død 19. Nov. 30 i Moseby). Student Metropolitansk. 88; cand. theol. 95; 9. Dec. 96 pers. Kap Selde-Aasted; 3. Marts 1900 Sognepr. V. Hornum, Hyllebjerg og Fleisborg; 24. Maj 11 Sognepr. Aastrup (med Bolig i Moseby); 29. Jan. 23 Provst Falsters Sønder Herred; Fmd. f. Mghr. i Aastrup; Kass. f. Kirkek.; 17—21 Medl. af Sogner.; siden 22 Fmd. f. L.-F.s Stiftskon-



vent; siden 28 Fmd. f. L.-F.s Mghrsforen.; siden 30 Fmd. f. Kommiss. i L.-F.s Stift t. Aflovn. af Kirketiendeejernes Vedligeholdelsespligt; 05—33 Fmd. f. Værger.



**Aage, Niels Christian**, Gaardejer; f. 26. Sept. 77 i Nr. Ørslev; S. af Grdj. Rasmus Aa. og

Hustru Dorteia Pedersen; g. 27. Juni 02 m. Bodil Johanne Mary Hansen, f. 27. Okt. 79 i Aastrup Sogn. Nr. Ørslev Højsk. 97—98; Dalum Landbrsk. 01—02; 04 Grdj.; 22 Medl. af Mghr. i Aastrup, Næstfmd.; Kirkeværg; 30—34 Medl. af Sogner.; 08—12 Fmd. f. Mejeriet; Medl. af Tilsynsr. f. Aastrup Sparek.

**Ebbesen, Ebbe**, Gartner; f. 1. Okt. 84 i Ørum Sogn; S. af Kbmd. Christian E. og Hustru Mariane Søgaard; g. 31. Maj 10 m. Anna Petrea Jensen, f. 31. Maj 83 i Roholdt. 98—01 Gartnerlære paa Bidstrup v. Randers; 01—04 paa Bregentved v. Haslev; 04—07 Ass. i Jydske Asyl v. Aarhus; 16 Gartner paa Næsgaard; 22 Medl. af Mghr. i Aastrup; Medl. af Kgrdudv.

**Hansen, Vilhelm**, Parcellist. Medl. af Mghr. i Aastrup.

**Løllike, Annette**, f. Madsen, Frue; f. 12. Juli 84 i Vejringe; D. af Grdj. Jens M. og Hustru Kirstine Nielsen; g. 8. Okt. 09 m. Jens Peter L., f. 19. Juni 80 i Moseby. Medl. af Mghr. i Aastrup.



**Løllike, Jørgen Petersen**, Gaardejer; f. 24. Juni 74 i Næs; S. af Grdj. Jens Frederik Petersen L. og Hustru Ane Johanne Jørgensen; g. 27. Nov. 99 m. Ane Margrethe Olsen, f. 6. Nov. 77 i Ore. Nysted Høj- og Landbrsk. 93—94; siden 99 Grdj.; 30 Medl. af Mghr. i Aastrup; Medl. af Pgrdudv.; 17—21 Medl. af Sogner.; 12—14 Fmd. f. Mejeriet; 33 Medl. af Tilsynsr. f. Aastrup Sparek.



**Nellemann, Ida Marie**, f. Krag, Frue; f. 30. Juni 75 i Søllerød Sogn; D. af Forretningsf. Erik K. og Hustru Ida Gad; g. 26. Nov. 97 m. Skovrider Ludvig Peter N., f. 15. Sept. 69 i Kbhvn. Seminarieudd.; 93—95 Lærerinde i Kbhvn.; siden Opr. Medl. af Mghr. i Aastrup; 11 Medl. af Mghsnævnet.



**Pedersen, Rasmus**, Gaardejer; f. 16. Febr. 86 i Aastrup; S. af Grdj. Anders P. og Hustru Anna Larsen. Hadsten Højsk. 07—08; Tune Landbrsk. 10—11; siden 18 Grdj.; 22 Medl. af Mghr. i Aastrup; Kirke- og Pgrdtils.; 29—33 Medl. af Sogner.

### FALKERSLEV SOGN.



FALKERSLEV KIRKE.

Skibet er romansk, opført af Munkesten; Taarnet er sengotisk; Vaabehuset opførtes 1862; Kirken har fladt Loft.

**Vimtrup, Halfred Jensen**, Sognepræst. Medl. af Mghr. i Falkerslev. (Se Horbelev).



**Berg, Valborg Kathrine**, f. Hansen, Frue; f. 6. April 95 i Horreby; D. af Arbmd. Peter H. og Hustru Ane Kirstine Johansen; g. 2. Nov. 21 m. Niels Ture Ferdinand B., f. 22. Aug. 94 i Smaalund, Sverige. 30 Medl. af Mghr. i Falkerslev.

**Bonde, Hans Andreas Petersen**, Gaardejer; f. 31. Juli 87 i Eged; S. af Grdj. Hans B. og Hustru Kirstine Rasmussen; g. 23. Nov. 15 m. Kristine Petersen, f. 23. Jan. 89 i Serslev. Siden



13 Grdj.; 26 Medl. af Mghr. i Falkerslev; Medl. af Pgrdudv.

**Hare, Hans Peter**, Gaardejer; f. 12. Febr. 85 i Falkerslev; S. af Grdj. Rasmus Petersen H. og Hustru Hanne Margr. Larsen Villumsen; g. 27. Maj 10 m. Augusta Kristine Hansen, f. 27. Okt. 84 i Maglebrænde. Siden 08 Grdj.; 26 Medl. af Mghr. i Falkerslev, Fmd.; Medl. af Pgrdudv.; siden 30 Vurdmd. t. Ejendomssk.; siden 32 Fmd. f. Kontrollforen.; 25—29 Medl. af Sogner.; tidl. Brandfoged.



**Jørgensen, Hans Julius**, Gaardejer; f. 28. Sept. 95 i Horbelev; S. af Murer Jens Peter Christian J. og Hustru Hanne Marie Hansen; g. 8. Maj 23 m. Helene Kirstine Bruun, f. 15. Sept. 97 i Truelstrup. Siden 20 Grdj.; 30 Medl. af Mghr. i Falkerslev; Kirkeværge; Kass. f. Kirkens Kasser; Medl. af Kgrdudv.; siden 29 Medl. af Best. f. Brugsforen.; siden 25 Vurdmd. i Østift. Brandfors.; tidl. Medl. af Best. f. Forsamlingshuset og Foredragsforen.

**Nielsen, Inger Margrethe**, f. Jensen, Frue, fhv. Gaardejerske; f. 14. April 69 i Idestrup; D. af Landmd. Niels J. og Hustru Maren Frandsen; g. 10. Sept. 92 m. Jens N., f. 27. Juli 69 i Vaalse (død 19). 30 Medl. af Mghr. i Falkerslev; Medl. af Kgrdudv.

**Nielsen, Laurits Peter**, Husejer; f. 25. Nov. 72 i Mesinge Sogn; S. af Arbmd. Niels N. og Hustru Ane Kathrine Jørgensen; g. 5. Nov. 98 m. Thora Marie Frederikke Rasmussen, f. 13. Jan. 76 i Østofte. Landmd.; siden 11 Husejer; 30 Medl. af Mghr. i Falkerslev; Medl. af Kirkeudv.; tidl. Medl. af Best. f. Sygek., Landarbejderforb. og Socdem. Vælgerforen.

## GEDESBY KIRKEDISTRIKT.



GEDESBY KIRKE.

Opført i gotisk Tid af Munkesten; ved en Restaurering 1854 (Arkitekt O. M. Glahn), nedreves Taarnet til Skibets Murhøjde, og der rejstes et lille Træspir; det indre har fladt Loft.

**Madsen, L. P.**, Sognepræst. Medl. af Mghr. i Gedesby. (Se Skelby).

**Bang, P. J. S.**, res. Kapellan. Medl. af Mghr. i Gedesby. (Se Gedser).



**Boesen, Johannes**, Gaardejer; f. 8. Dec. 03 i Kettinge; S. af Grdj. H. P. B. og Hustru Karen Kirstine Dorthea Henriksen; g. 14. Marts 29 m. Edith Maren Margrethe Petersen, f. 18. April 05 i Slemminge. Siden 27 Grdj.; 30 Medl. af Mghr. i Gedesby.



**Engberg, H. P. Ch. S.**, Gaardejer; f. 17. Dec. 69 i Gedesby; S. af Grdj. Aksel E. og Hustru Hansine Rasmine Klausen; g. 3. Maj 96 m. Metine Ladehoff, f. 3. Okt. 65 i Gedesby; 81—87



Kbmdsmedhj.; Næsgaard Agerbrsk. 90; 87—96 arb. paa Landet; siden 96 Grdj.; 16 Medl. af Mghr. i Gedesby, Næstfmd.; Kass. f. Pr-lønkk.; Medl. af Pgrd.- og Kgrdudv.; 25 Medl. af Sogner., fra 31 Kass.; i 16 Aar Medl. af Best. f. Øborg Mejeri; 1. Maj 34 Sognefoged.

**Hemmingsen, Hans Peter**, Gaardejer; f. 28. Aug. 74 i Væggerløse Sogn; S. af Grdj. Rasmus H. og Hustru Bodil Larsen; g. 26. April 01 m. Elisa Rasmussen, f. 25. Juni 75 i Væggerløse. Rødkilde Højsk. 90; Tune Landbrsk. 98; siden 01 Grdj.; siden 20 Medl. af Mghr. i Gedesby, Fmd.; Fmd. f. Fællesudv.; tidl. i 8 Aar Medl. af Sogner.

**Jensen, Henriette**, f. Hansen, Frue; f. 13. Febr. 84 i Nyborg; D. af Arrestforvarer M. F. H. og Hustru Vibeke Kühn; g. 29. Sept. 14 m. Ingvar J., f. 27. Febr. 83 i Staadalen. 30 Medl. af Mghr. i Gedesby; Medl. af Pgrdudv.



**Olsen, Carl**, Parcellist; f. 17. Okt. 72 i Systofte; g. 27. Juni 12 m. Karen Margrethe Jensen, f. 15. Sept. 85 i Gedesby. 30 Medl. af Mghr. i Gedesby; Medl. af Best. f. Elektricitetsv.; tidl. i en Aarrække Medl. af Best. f. Mejeriet.



**Pedersen, Peder Marquard**, Førstelærer; f. 23. Nov. 92 i Hjelm; S. af Grdj. Chr. P. og Hustru Johanne Larsen; g. 23. Maj 24 m. Hedvig F. Christensen, f. 25. April 04 i Halsted. Realeks.; Lærereks. Vordingborg Sem. 15; Vikariater; 1. Aug. 17 Andenl. Halsted Sk.; 1. Juli 29 Førstel. Gedesby Sk.; 30 Medl. af Mghr. i Gedesby; Kirkeværge; Kass. f. Kirkek.; siden 17 Kirkesanger.

## GEDSER KIRKEDISTRIKT.

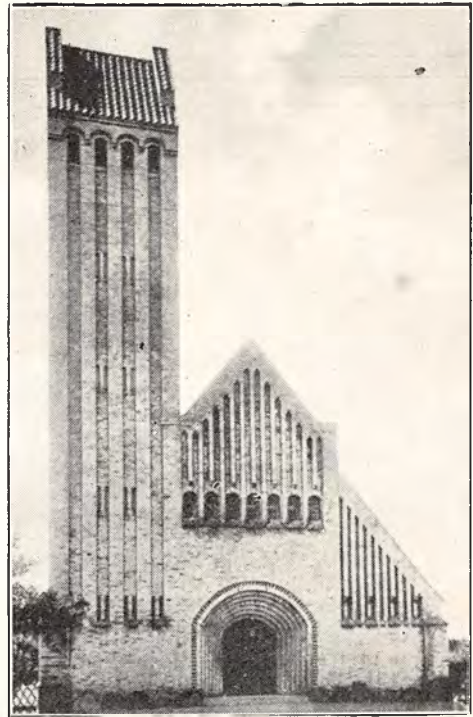

GEDSER FILIALKIRKE.

Indviet 28. Marts 1915. Arkitekter:  
P. V. Jensen-Klint og C. Andersen.

**Madsen, L. P.**, Sognepræst. Medl. af Mghr. i Gedses. (Se Skelby).



**Bang, Peter Johannes Stjernholm**, res. Kapellan; f. 14. Dec. 96 i Skive; S. af Maskinhd. Edvard B. og Hustru Helene Stjernholm; g. 11. Aug. 28 m. Margr. Helene Schultz, f. 10. Juni 01 i Benløse. Student Viborg 17; 20—24 Journalistik og litterær Virksomhed; 24—29 Sparekasse-ass.; cand. theol. 30; 11. Febr. 31 res. Kap. Skelby-Gedesby-Gedses (m. Bolig i Gedses); Medl. af Mghr. i Gedses; Kass. f. Gedses Kirkes Kasser; 34 Medl. af og Kass. f. Sogner. Litt. Arb.: Barndommens By, Fortælling (21); Digte (24).

**Dibbert, Johannes Ditlev**, Førstelærer; f. 10. Sept. 69 i Karrebæksminde; S. af Fiskeriforpagter Henning D. og Hustru Margrethe Møller. Præliminæreks. fra Universitetet 90; Lærereks.



Jonstrup Sem. 99; 95—97 Huslærer; 1. Sept. 99 Hjælpel. i Gimlinge; Juli 1900 Andenl. i Gedesby; 1. April 05 Enel. i Gedser; 1. April 32 Førstel. smst.; siden 16 Medl. af Mghr. i Gedser, 20—30 Fmd.; Kirkevæрге; 10—12 Best. af Loll.-Falsters Industri- og Landbrugsbanks Filial i Gedser; 20 Medl. af Maribo Amts Plejehjemsforen.; fra 05 Fmd. f. Værger.; 26 Medl. af Best. f. Loll.-Falst. Værgerforen.; i en Aarr. Medl. af Falsters Østlollands samv. Foredragsforen.; 04 Medl. af Best. f. Husflidsforen.; i 3 Aar Medl. af Best. f. Danm. Lærerforen. 30. Kr.; fra 15 Kirkesanger; i en Aarr. Kass. f. Skolesparek. i Gedser.



**Jørgensen, Henrik Johan**, pens. Overfyrbøder; f. 31. Juli 73 i Ormitslev, Vemmelev Sogn; S. af Arbmd. Jørgen Olsen og Hustru Kirsten Isaksen; g. 7. Sept. 06 m. Anna Kathrine Rasmussen, f. 15. Juli 83 i Besser, Samsø. 1900 ans. v. D. S. B.; 34 Afsked; 22 Medl. af Mghr. i Gedser; Medl. af Pgrd.- og Kgrdudv.; 30 Fmd. f. Gedser Grundejerforen.; siden 16 Medl. af Best. f. Vandværket; tidl. i 20 Aar Medl. af Best. f. Brugsforen., deraf i 12 Aar som Fmd.



**Kjeldgaard, Anna Margrethe**, f. Johansen, Enkefrue; f. 27. Juli 67 i Hyldefotte; D. af Grdj. Ole J. og Hustru Else Marie Poulsen; g. 8. Maj 96 m. Jens Kristian K., f. 2. Febr. 68 i Emb. Mors (død). 30 Medl. af Mghr. i Gedser.



**Nielsen, Peter**, Rangerformand; f. 26. April 73 i Foerlev; S. af Arbmd. Niels N. og Hustru Kirsten N.; g. 30. Maj 96 m. Karoline Maria Jensen, f. 17. Febr. 76 i Nim. Til 97 Vognmd.; siden 97 ans. v. D. S. B.; 22 Medl. af Mghr. i Gedser, Næstfmd.; 25—33 Medl. af Hjælpek.; siden 29 Kass. f. Grundejerforen.



**Petersen, Rasmus Morten**, Gaardejer; f. 30. Nov. 77 i Sløse By, Vester Ulslev; S. af Grdj. Hans P. og Hustru Birthe Margr. Hansen; g. 7. April 03 m. Augusta Charlotte Hansen, f. 9. Aug. 74 i Maglesvænge. 92—01 arb. som Gartner; 01—15 Pgrdforpagter i Slemminge; siden 15 Grdj.; 26 Medl. af Mghr. i Gedser; Medl. af Pgrdudv.; Medl. af Valgbest.; siden 32 Medl. af Best. f. Mejeriet og f. Brugsforen.; tidl. Medl. af Mghr. i Slemminge.

**Rasmussen, Frederik Vilhelm**, Postbud; f. 22. Sept. 91 i Sønder Tastrup, Idestrup; S. af Arbmd. Jørgen R. og Hustru Birthe Petersen; g. 4. Nov. 17 m. Anna Margr. R., f. 23. Febr. 94 i Sønder Vedby, Idestrup. Til 15 arb. paa Landet; 15—17 Afløser v. Postv.; siden 17 ans. v. Postv. i Gedser; 26 Medl. af Mghr. i Gedser; Medl. af Valgbest.; 25—34 Medl. af Sogner.; siden 23 Fmd. f. statsanerk. Sygek.; i 4 Aar Næstfmd. i Postforb., Nykøb. F. Kreds; tidl. Medl. af Best. f. Brugsforen. og f. Elektricitetsv.

**Sølvhøj, Ove Jens Christian**, Elektricitetsværksbestyrer; f. 4. Sept. 80 i Vester Nebel; S. af Lærer Niels Jensen og Hustru Petronelle Petersen; g. 25. April 09 m. Karen Theodora Jørgensen, f. 4. Dec. 83 i Kbhvn. Maskinist-eks. I 1900, II 01; 07—11 Maskinmester; 11—13 Best. paa Slemminge Elektricitetsv.; siden 13 Best. paa Gedser Elektricitetsv.; 20 Medl. af



Mghr. i Gedser, Fmd.; tidl. Fmd. f. Huslejenævnet.



GEDSER PRÆSTEGAARD.

Opført som Skole 1901, indrettet til Præstebolig 1927.

#### HORBELEV SOGN.



HORBELEV KIRKE.

Skib og Kor er fra romansk Tid; Murstens-tårnet og Vaabehuset er sengotiske; Tårnrummet og Koret er hvælvet, medens Skibet har fladt Loft.



Vimtrup, Halfred Jensen, Sognepræst; f. 14. April 78 i Herløv ved Hillerød; S. af Lærer

Jens Povlsen V. og Hustru Nicoline Kristine Nielsen; g. 24. Febr. 11 m. Christine Marie Petersen, f. 8. Nov. 92 i Argentina. Student Roskilde 98; cand. theol. 04; 05—08 Høj- og Realskolelærer; 09 ord. Kat. Trinitatis K., Kbhvn.; 10—15 dansk Præst Tres Arroyos, Argentina; 15 Sognepr. Thorstrup-Horne; 20 Sognepr. Rorup-Glim; 22 Sognepr. Horbelev-Falkerslev; Medl. af Mghr. i Horbelev.



Alkjær, Christian Vilhelm, Førstelærer; f. 25. Dec. 72 i Fjelde; S. af Husmd. Hans Petersen og Hustru Johanne Larsen. Lærereks. Vesterbros Sem. 92; 92 Hjælpel. paa Lolland; 94 Andenl. Systofte; 05 Førstel. Horbelev; siden 12 Medl. af Mghr. i Horbelev, Fmd.; Fmd. f. Biblioteksforen.

Andersen, Chr., Husmand. Medl. af Mghr. i Horbelev.



Corfitzen, Anna, Frk., Bestyrerinde; f. 5. Aug. 78 i Fræer Sogn pr. Skørping; D. af Lærer H. C. M. C. og Hustru Marie Pingel. 18—32 Musiklærerinde i Horbelev; 22 Medl. af Mghr. i Horbelev.



Hansen, Morten, Gaardejer; f. 30. Maj 71 i Sdr. Kirkeby; S. af Grd. Hans Christiansen og

Hustru Karen Christensen; g. 15. Sept. 99 m. Karoline Margrethe Madsen, f. 29. April 73 i Tjæreby. Siden 10 Grdj. i Horbelev; 30 Medl. af Mghr. i Horbelev; Kass. f. Kirkek. og Kirkebetjk.; tidl. Medl. af Best. f. Mejeriet; i en Aarrække Vurdmd. f. Østift. Kreditforen.; i 4 Aar Medl. af Best. f. Hjælpek.



**Hansen, Rasmus**, Gaardejer; f. 26. Febr. 86 i Horbelev Sogn; S. af Parc. Niels H. og Hustru Boline Christensen; g. 16. Juni 11 m. Margrethe Larsen, f. 27. Okt. 85 i Nykøbing. Siden 11 Grdj.; 30 Medl. af Mghr. i Horbelev; Medl. af Pgrdudv.; Prlønkkass.

**Jørgensen, Kathrine Margrethe**, f. Andersen-Skov, Frue; f. 30. Juni 84 i Bjørup; D. af Grdj. Anders Jørgensen-S. og Hustru Else West; g.



10. Febr. 11 m. Julius Andreas J., f. 3. Okt. 80 i Tingsted. 31 Medl. af Mghr. i Horbelev.

**Strange, Theodor Christiansen**, Skomagermester; f. 11. Nov. 88 i Horreby; S. af Rentier Rs. C. S. og Hustru Johanne Dorthea Hansen; g. 9. Maj 18 m. Laura Kirstine Klara Rasmussen, f. 29. Maj 94 i Bjørup, Systofte. Siden 1. Jan. 21 Husejer; 30 Medl. af Mghr. i Horbelev; Medl. af Kgrdudv.



HORBELEV PRÆSTEGAARD.

### HORREBY SOGN.



HORREBY KIRKE.

Skib og Kor opført i tidliggotisk Tid; Taarnet er sengotisk; Vaabenhuset er opført i Stedet for et andet; det indre har fladt Loft.

**Bock, D. B.**, Sognepræst. Medl. af Mghr. i Horreby. (Se Karleby).

**Andersen, Hans Christian**, Førstelærer; f. 2. Okt. 81 i Skovby, Gunslev Sogn; S. af Træskomager R. P. A. og Hustru Hanne Nielsen; g. 15. Marts 07 m. Nancy Tuxen-Petersen, f. 24. Marts

85 i Korsør (død 24. Dec. 31). Lærereks. Jønstrup Sem. 02; flere korte Kursus; 02 Hjælpe. Bjerre Sk. v. Kalundborg; 03 Hjælpe. Hillested Sk.; 1. Juni 04 Andenl. Moseby paa Falster; 1. Jan. 06 Førstel. Horreby; 26 Medl. af af Mghr. i Horreby, Fmd.; 17—29 Medl. af Sogner.; i 2 Perioder Medl. af Provstiudv.; i 2 Perioder Fmd. f. Dansk Andels Ægekspert i Horreby Sogn; Regnskabsf. f. Brugsforen.; fra 26. Aug. 28 Landstingsmd.



**Bonde, Jørgen Peder**, Gaardejer; f. 3. Aug. 88 i Eged, Horreby Sogn; S. af Grdj. Hans Jørgen P. B. og Hustru Kirstine Rasmussen; g. 20. April 17 m. Rasmine Kirstine Nielsen.

f. 10. Maj 88 i Elkenøre, Idestrup Sogn. Nr. Ørslev Højsk.; Høng Landbrugsk. 13—14; siden 19 Grdj.; 30 Medl. af Mghr. i Horreby, Kass.; Medl. af Best. f. Mejeriet; 31 Vurdm. i Østift. Brandfors.; 32 Vandløbstils.



**Rasmussen, Rasmus Frederik**, Tømrermester; f. 19. Febr. 95 i Nr. Ørslev; S. af Husmd. Hans R. og Hustru Kirstine Nielsen; g. 5. Okt. 18 m. Agnes Margrethe Kristine R., f. 17. Aug. 97 i Bregninge. Tømrerlære 12—15; fra 15 arb. som Svend; siden 25 Tømrerm.; 30 Medl. af Mghr. i Horreby; Kirkeværge; siden 25 Medl. af Sogner.; fra 28 Fmd. f. Sygek. og f. Husmds-brandk.

#### IDESTRUP SOGN.



IDESTRUP KIRKE.

Kor og Skib er oprindelig romanske, Taarnet senromansk og Vaabehuset sengotisk; men Bygningen er præget af en Restauring 1876 ved Arkitekt Herholdt; det indre har moderne Træløft.



**Petersen, Karl Ludvig Josef**, Sognepræst; f. 20. Marts 66 i Roholte pr. Fakse; S. af Skomager Christoffer Andreas P. og Hustru Margrethe Sophie Larsen; g. 18. April 1900 m. Laurine Kathrine Honoré, f. 17. Dec. 61 i Fredericia. Lærereks. 85; Student 93; cand. theol. 99; 95 Kommuelærer i Kbhvn.; 08 Sognepr.

Fjaltring-Trans; 17 Sognepr. Børglum; 24 Sognepr. Idestrup; Medl. af Mghr. i Idestrup.



**Hemmingsen, Ludvig**, Sukkerhusformand; f. 21. Marts 79 i Systofte; S. af Skovfoged Peter H. og Hustru Margrethe Petersen; g. 15. Maj 04 m. Selma Sophie Johansen, f. 16. Okt. 82 i Sverige. 83—04 arb. paa Landet; siden 04 paa Nykøbing Sukkerfabrik; 30 Medl. af Mghr. i Idestrup; i 8 Aar Medl. af Hjælpek.; tidl. Medl. af Best. f. Sygek. og f. Socdem. Foren.



**Jensen, Hans Michael**, Bogholder; f. 2. Jan. 86 i Sdr. Vedby; S. af Husmd. Rasmus J. og Hustru Kathrine Hansen; g. 21. April 12 m. Anna Laurine Larsen, f. 20. Maj 85 i Døllefjelde. Ladelund Mælkerisk. 10—11; udd. som Mejerist og Bogholder; 03—14 Mejerist; siden 14 Bogholder v. Falsters Højspændingsværk; 30 Medl. af Mghr. i Idestrup; Medl. af Kgrd.-udv.; siden 24 Fmd. f. Tyendekomm.



**Larsen, Hans Christian**, fhv. Gaardejer; f. 25. Maj 65 i Idestrup; S. af Grdj. Lars Madsen og Hustru Kirsten Larsdatter; g. 10. Marts 94 m. Poulina Hansen, f. 10. Sept. 67 i Svindsbjerg (død 30). 88—32 Grdj.; siden 32 Rentier; 30 Medl. af Mghr. i Idestrup, Fmd.; 04—21 Medl. af Sogner., 07—21 Fmd.; 05—30 Medl. af Værger.; 10—28 Medl. af Amtsraadet; 11—28 Medl. af Reprstsk. f. Stubbekøbing—Nykøbing—Nysted-Banen; 24—30 Fmd. f. Værger.

**Petersen, Carl**, Gaardejer; f. 30. April 83 i Horbelev; S. af Grdj. Chr. P. og Hustru Karen Kirstine Larsen; g. 1. April 10 m. Kristine Schütt, f. 4. Okt. 87 i Idestrup. Siden 10 Grdj.; 26 Medl. af Mghr. i Idestrup, Næstfmd.; Fmd. f. Pgrdudv.; 25—33 Medl. af Sogner.; Fmd. f. Forsamlingsbygningen og f. Jagtforen.



**Simonsen, Jens Peter Marius**, Gaardejer; f. 16. Marts 79 i Nr. Ørslev; S. af Husejer Jens Peter S. og Hustru Karen Jensen; g. 31. Aug. 06 m. Anna Kristine Rasmussen, f. 31. Aug. 76 i Kettinge. Siden 13 Grdj.; 26 Medl. af Mghr. i Idestrup; Medl. af Pgrdudv.

**Skytte, Anna Margrethe**, f. Hansen, Frue; f. 22. April 82 i Halskov; D. af Grdj. Rasmus H. og Hustru Johanne Andersen; g. 11. Okt. 12 m. Carl S., f. 21. Juni 80 i Ulslev. 26 Medl. af Mghr. i Idestrup; Medl. af Kirketilsynet; siden 25 Fmd. f. Husholdningsforen.



**Skytte, Niels Peter Thorvald Olsen**, Gaardejer; f. 5. Sept. 81 i Ulslev; S. af Grdj. Niels Olsen S. og Hustru Karen Palle; g. 25. Juli 13 m. Anna Kristine Adrian, f. 28. Sept. 85 i Hillestrup. Højsk. 1900; siden 1900 Grdj.; 30 Medl. af Mghr. i Idestrup; Kass. f. Kirkek.; Medl. af Kirketils.; Medl. af Sogner. og Skolekomm.



**Søgaard, Jeppe**, Avlsleder; f. 5. Marts 68 i Stauning; S. af Parc. Lars Sørensen og Hu-

stru Mette Nielsen; g. 19. Juni 1900 m. Anna Hansen, f. 28. Jan. 78 i Lillehedinge. Vallekilde Højsk. og Tune Landbrsk.; Landbohøjsk. 96; siden 99 Avlsleder paa Ourupgaard Gods; 26 Medl. af Mghr. i Idestrup; Medl. af Pgrdudv.; Kass. f. Prlønkk.



IDESTRUP PRÆSTEGAARD.

#### KARLEBY SOGN.



KARLEBY KIRKE.

Kor og Skib er opført i tidliggotisk Tid; Taarnet er sentgotisk; det indre har fladt Loft.



**Bock, Daniel**, Sognepræst; f. 27. Dec. 05 i Løgumkloster; S. af Kbmd. Johs. B. og Hustru Marie Bastian; g. 16. April 33 m. Sonni Svensen, f. 16. Nov. 10 i Mosebøl pr. Skærbæk. Cand. theol. Juni 32; 7. Maj 33 Sognepr. Karleby-Horrebj; Medl. af Mghr. i Karleby.

**Götterup-Tang, Kirstine**, Frue; f. 18. Juli 79 i Lidstrup; g. m. Hans G.-T. Medl. af Mghr. i Karleby.

**Hasgaard, Peter Arnold**, Gaardejer; f. 20. Jan. 93 i Kettinge; S. af Lars Petersen og Hustru Johanne Olsen; g. 14. Juli 22 m. Margrethe



Christiansen, f. 24. Dec. 94 i Tunnerup. Siden 22 Grdj.; 30 Medl. af Mghr. i Karleby, Kass.

**Madsen, Niels Marius Hansen**, Statshusmand, f. 27. Jan. 90 i Eskildstrup; S. af Husejer Jens H. M. og Hustru Ane Hansen; g. 5. Juli 22 m. Ingeborg Kristine Larsen, f. 7. Dec. 98 i Storehedinge Landsogn. 30 Medl. af Mghr. i Karleby; Medl. af Fællesudv.; Prælonkass.

**Meyer, Chr.**, Havemand; f. 10. Juni 63 i Thoreby; S. af Skomager Claus Hansen M. og Hustru



Johanne Poulsdatter; g. 13. Febr. 91 m. Ane Hansen, f. 29. Aug. 71 i Karleby. Siden 92 egen Ejendom; 30 Medl. af Mghr. i Karleby, Kass.

**Petersen, Hans Jørgen**, Uddeler; f. 5. Nov. 96 i Nr. Ørslev; S. af Grdj. Jens P. og Hustru Kartrine Larsen; g. 28. Okt. 21 m. Ingrid Olsen, f. 16. Maj 1900 i Nr. Ørslev. Siden 1. Nov. 21 Uddeler i Karleby Brugsforen.; 30 Medl. af Mghr. i Karleby, Fmd.; Brandfoged; Medl. af Best. f. Alderdomsfondet.

#### NYKØBING F. KØBSTAD.

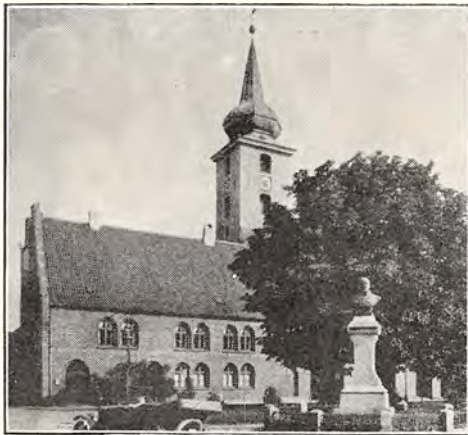

NYKØBING F. KIRKE.

En sengotisk Munkestensbygning fra henimod Aar 1500; det sentmiddelalderlige lille Taarn er sammenbygget med Rester af Graabrødreklostret, som en Tid tjente til Raadhus og Latinskole.

**Dreie, Hans Nielsen**, Sognepræst, Stiftsprovst; f. 5. April 75 i Ærøskøbing; S. af Skibskaptajn, kgl. Vejer N. H. D. og Hustru, f. Petersen; g. 26. Marts 03 m. Karen Margrethe Colding, f. 19. Apr. 79 i Hvidbjerg Vesten Aa Præstegaard. Student Odense 94; cand. theol. 1900; 02 ord. Medhj. Vor Frelser K., Aalborg; 06 Sognepr. Nørhaa; 11 Sognepr. Philips K., Sundby,

Kbhvn.; 26 Sognepr. Nykøbing F. og Systofte samt Stiftsprovst Lolland Falster; Fmd. f. Mghr. i Nykøbing F.; Medl. af Forstanderskabet f. Nykøbing F. Katedralsk. og af Insp. f. Klostret i Nykøbing F.; Medl. af Best. f. alm. dsk. Præstekonv.; til 30 Fmd. f. Kr. soc. Forb.; Medl. af Best. f. d. dsk. Afd. af Kirk. Verdensforb.



**Fosdal, Simon Peter**, res. Kapellan; f. 16. Jan. 95 paa Frberg; S. af Gartner I. P. F. Jensen og Hustru Marie Olsen; g. 12. Okt. 22 m. Lilly Kirsten Gormsen, f. 27. Juni 95 paa Frberg. Student 15; cand. theol. 22; 22 Sognepr. Grædstrup; 30 res. Kap. Nykøbing F.; 30 Medl. af Mghr. i Nykøbing F.; Fmd. f. Kr. Foren. f. Børns Redn., Falster Kreds.

**Christensen, Anna Eggertine Marie**, f. Carls-lund, Frue; f. 7. Febr. 93 i Nykøb. F.; D. af Drager Jens Peter C. og Hustru Ida Dorthea Bjerregaard; g. 31. Maj 13 m. Hans Christian Laurits C., f. 23. Aug. 90 i Nykøbing F. 30 Medl. af Mghr. i Nykøbing F.; Medl. af Kirkebest. og



Mghpludv.; siden 23 Medl. af Best. f. Socdem. Foren.; tidl. Fmd. f. kv. Arbforb.



**Hauberg, Niels Peter Georg**, Arbejdsmand; f. 2. Juni 67 i Sdr. Alslev; S. af Arbmd. Frederik H. og Hustru Johanne Marie Nielsen; g. 19. April 96 m. Maren Kathrine Rasmussen, f. 27. Aug. 73 i Nykøbing F. Til 91 arb. paa Landet; 91—1900 Havnearb.; 1900—20 Fisker; siden 20 v. forsk. komm. og privat Arb.; 33 Medl. af Mghr. i Nykøbing F.; siden 24 Medl. af Best. f. Socdem. Vælgerforen.; tidl. Medl. af Best. f. Arbmd. Fagforen. og af Fiskernes Fagforen.; siden 24 Inkassator i Socdem. Foren.; siden 16 Tilsynsf. v. Østre Skoles Badehus; siden 09 Tilsyn v. Snekestningen f. Østerbro.

**Høj, Chr. Sofus Petersen**, Postbud; f. 11. Jan. 87 i Nykb. F.; S. af Avlsbruger Rasmus P. H. og Hustru Anna Jensen; g. 22. Juli 17 m. Johanne Plaschke, f. 7. Juni 91 i Nykb. F. Udd. som Snedker; fra 20 ans. v. Postvæsenet; 26 Medl. af Mghr. i Nykøbing F.; Medl. af Kgrdudv.; Revisor i Provinspostb. 8. Kreds; Medl. af Best. f. Arb. Brændselsforretn.; Medl. af Best. f. Socdem. Kredsorganisation.

**Jensen, Peder Harald**, Forretningsfører; f. 28. Dec. 96 i Andst; S. af Arkitekt Erik J. og Hustru Kirstine Nielsen; g. 24. Maj 22 m. Ingeborg Jacobsen, f. 26. April 99 i Andst. 30 Medl. af Mghr. i Nykøbing F.; Fmd. f. Kirkeudv.

**Jørgensen, Carl Vilhelm**, Møller; f. 29. Marts 63 i Alstrup; S. af Træskomager Jørgen Nielsen og Hustru Maren Marie Hansdatter; g. 6. Juli 88 m. Maren Sofie Jacobsen, f. 2. Aug. 63 i Ønslev. I en Aarr. Forpagter af Vejring Mølle; 26 Medl. af Mghr. i Nykøbing F.; Medl. af Kirkeudv.; siden 11 Medl. af Best. f. den anerk. Sygek.; Medl. af Best. f. Arb. Forsam-



lingsbyggn.; i 28 Aar Kass. f. Møllernes Fagforen.; Medl. af Best. f. Forplejningsstationen

**Løllesgaard, Johs.**, Lektor, Dr. phil.; f. 12. April 77 paa Hannesborg; S. af Proprietær, cand. polyt. P. L. og Hustru Anna Emilie Langkilde; g. 10. Aug. 05 m. Agnes Secher. Student 95; Lærereks. 04; Magister 15; Dr. phil 20; 04 Lærer Assens Skole; 11 Vejle Realsk.; 16 Nykøming F. Katedralsk.; fra 30 Medl. af Mghr. i Nykøbing F. Litt. Arb.: Doktor-Disp.; Sprogfilosofen og Sprogforsken; Tidsskriftafhandlinger; Nykøbing F. Kirke 1532—1932; Nykøbing Katedralskoles Historie.

**Olsen, Christian Skotte**, Snedker; f. 12. Dec. 75 i Kbhvn.; S. af Smed Hans Christian O. og Hustru Dorthea Laura Christiane Lind; g. 10. Okt. 99 m. Martha Johanne Laursen, f. 27. Juli 76 i Løvel v. Viborg. Udd. som Modelsnedker; 26 Medl. af Mghr. i Nykb. F.; Fmd. f. Kgrdudv.; Medl. af Forretnudv.; siden 19 Kass. f. Snedkernes Fagforen.; siden 24 Medl. af Forretnudv. i Fællesorg.; siden 30 Medl. af Best. f. Oplysningsforb.



**Petersen, Jens Helmer**, Forretningsfører; f. 13. Juli 73 paa Frberg; S. af Stukkatør. Christopher P. og Hustru Anna Jensine Sophie Eriksen; g. 20. Juni 13 m. Marie Søndergaard, f. 29. Nov. 86 i Thisted. Underofficersskole 10—12; Sergeant 12; forretningsm. Udd.; 16—18 Bogholder; siden 18 Forretningsf. f. Nykøbing F. Sygek.; 22 Medl. af Mghr. i Nykøbing F.; Næstfmd.; Fmd. f. Mghpludv.; Medl. af Udv. f. Prlønnk.; Medl. af Forretnudv.; siden 25 komm. Revisor; 21—23 Fmd. f. Hjælpek. Litt. Arb.: Den statsanerkendte Sygekasse 1852—1927 (27).

**Rasmussen, Margr. Kirstine**, f. Jensen, Frue; f. 29. Sept. 74 i Sdr. Vedby Koloni; D. af Husmd. Ole J. og Hustru Maren Olsen; g. 14. Nov. 09 m.





Hans Fr. Edvard R., f. 16. Aug. 73 i Nykb. F. 22 Medl. af Mghr. i Nykb. F.; Medl. af Kgrdudv.



**Simonsen, Hans**, Missionær; f. 9. Jan. 60 i Sdr. Ørslev, Idestrup Sogn; S. af Grdj. Simon Rasmussen og Hustru Ane Kirstine Christiansen; g. m. Angelika Camilla Rasmussen, f. 31. Jan. 71 i Utterslev pr. Aunede. Udd. som Brøndbører; paa Augsburg Sem. Minneapolis, U. S. A., 86—87; 80—87 forsk. Arbejde i U. S. A.; siden 87 Brøndbører og Missionær; siden 16 Medl. af Mghr. i Nykøbing F.; Medl. af Kgrdudv.; 02—14 Medl. af Mghr. i Idestrup; i 50 Aar Søndags-skolelærer, 84—87 i U. S. A.; siden 87 i Idestrup og Nykb. F.; 3 Mdr. af Aaret Rejsesekr. f. I. M. Børnegudstj., 6 Mdr. Missionær f. I. M. Litt. Arb.: Tidl. Art. i forsk. Dag- og Ugeblade.

**Svendsen, Frida**, f. Krogh, Frue, Bestyrerinde; f. 1. Sept. 87 i Kbhvn.; D. af Malerm. N. K. og Hustru Anna Nikolaysen; g. 21. Juni 09 m. Kommunekass. A. J. S., f. 3. Nov. 82 i Horsens (død 7. Febr. 30). 33 Medl. af Mghr. i Nykøbing F.



**Wille, Theodor Aug. Severin**, Stads- og Havneingeniør; f. 13. Aug. 77 i Asp Sogn; S. af Proprietær Anton Mathias W. og Hustru Marie Kathr. Præstmark; g. 21. Maj 08 m. Agnes Hansen, f. 22 Sept. 80 i Kbhvn. Student 96; cand. polyt. 04; 05—07 ans. paa Stadsingkt. i Kbhvn.;

07—10 Studierejse paa Larsens Legat til U. S. A.; 11—12 paa Stadsingkt. i Odense; 12—17 Stadsing. i Silkeborg; siden 17 Stads- og Havneingeniør i Nykøbing F.; 20 Medl. af Mghr. i Nykb. F.; Kirkevæрге; Fmd. f. Prlønudv.; 25—29 Medl. af Hjælpek.

#### NØRRE ØRSLEV SOGN.



NØRRE ØRSLEV KIRKE.

Kor og Skib er romansk, Taarnet sengotisk, Vaabehuset nyt; det indre har fladt Loft.



**Bülow, Axel Valdemar**, Sognepræst; f. 30. Jan. 66 i Kbhvn.; S. af Proviantforvalter, Premierløjtnant B. og Hustru Jensine Mortensen; g. 23. Maj 1900 m. Frederikke Chr. Steenberg, f. 25. Nov. 66 i Helsingør. Student 85; cand. theol. 96; Lærer Kbhvn.; 1900 Sognepr. Trige-Ølsted; 21 Sognepr. Nørre Ørslev og fra 30 till. Systofte; Medl. af Mghr. i Nørre Ørslev.



**Høier, Johs.**, Gaardejer, Sognefoged; f. 27. Nov. 74 i Ønslev; S. af Grdj. Chr. H. og Hustru Johanne Larsen; g. 02 m. Valborg Paaske, f. 6. Juni 81 i Hillested. Siden 02 Grdj.; 30 Medl. af Mghr. i Nørre Ørslev, Fmd.; fra 13 Sognefoged, Lægdsmand.

**Jensen, Niels Christian**, Husmand; g. m. Ellen Kristine J. Medl. af Mghr. i Nørre Ørslev.

**Jørgensen, Jørgen**, Parcellist; f. 7. Okt. 79 i Lidstrup; S. af Parc. Carsten J. og Hustru Ane Hansen; g. 17. Maj 16 m. Oline Møller, f. 14. Dec. 89 i Melse. 30 Medl. af Mghr. i Nørre Ørslev; Medl. af Kgrdudv.



**Krøll, Edvard Urban Jørgensen**, Lærer; f. 11. Jan. 89 i Maglebrænde; S. af Urmager H. J. K. og Hustru Maren Hansen; g. 9. Aug. 14 m. Sigrid Hansen, f. 16. Okt. 91 i Ørslev v. Vordingborg. Præliminæreks. 06; Lærereks. Vordingborg Sem. 10; 10 Ørslev v. Vordingborg; 1. Aug. 11 Gunslev; 1. Maj Lidstrup; 30 Medl. af Mghr. i Nørre Ørslev, Kass.



**Skyggedal, S.**, Bagermester; f. 27. April 81 i Vaalse; S. af Skovfoged Anders Svendsen og Hustru Bodil Olsdatter; g. 4. Juli 25 m. Maren Bjerrum, f. 8. Okt. 89 i Skals. Siden 11 Bagerm.; 30 Medl. af Mghr. i Nørre Ørslev; Kirketilsyn.



**Smith, Mads Peter**, Valgmenighedspræst; f. 10. Sept. 68 i Skrave; S. af Grdj. P. M. S. og Hustru Kirsten Gram; g. 24. April 30 m. Kristine Jepsen, f. 7. Febr. 94 i Nr. Ørslev. Havebrugskandidat; 92—96 Lærer Bælum Højsk.; 97—21 Højskoleforst. Nr. Ørslev; 21—28 Lærer Nr. Ørslev Højsk.; fra 28 Valgmghpr.; siden Opr. Medl. af Mghr. i Nørre Ørslev; Prlønnskass.; Fmd. f. Maribo Amts Gynmnastikforen.; Tillidsmd. i Oreby Sparek.

## SKELBY SOGN.



SKELBY KIRKE.

Oprindelig en romansk Bygning med gotisk Taarn; Kor og Skib er nyopført 1857.



**Madsen, Lauritz Peter**, Sognepræst; f. 2. Marts 85 i Uggerløse; S. af Grdj. Jens M. og Hustru Karen Marie Hansen; g. 30. Juni 15 m. Astrid Obelitz, f. 4. Juli 89 i Valborup, Hvalsø Sogn. Student Frborg 05; cand. theol. 12; 12 ord. Medhj. Kregme-Vinderød; 15 Sognepr. Alling-Tulstrup; 25 Sognepr. Skelby-Gedesby-Gedser; Fmd. f.-Mghr. i Skelby; siden 25 Fmd. f. Skolekomm.

**Bang, P. J. S.**, res. Kapellan. Medl. af Mghr. i Skelby. (Se Gedser).



**Berntsen, Peter Frederik**, Lærer, Organist; f. 19. Jan. 97 i Brudager; S. af Husmd. Jørgen B. og Hustru Karen Christine Petersen; g. 7. Juni 29 m. Dorteia Kjær, f. 5. Okt. 1900 i Linaa. Lærereks. 18; 18—21 Vikar; 22 Andenl. i Skelby; 30 Medl. af Mghr. i Skelby; Medl. af Kgrdudv.; 33 Medl. af Best. f. kons. Vælgerforen.; Revisor i Brugsforen.; 31 Medl. af Best. f. Luthersk Missionsforening.



**Friis, Jens Peter**, Parcellist; f. 12. Juli 62 i Skelby; S. af Smed Hans Jørgensen og Hustru Karen Jensdatter; g. 18. Maj 94 m. Karen Elisabeth Hansen, f. 8. Febr. 61 i Skelby. Udd. som Smed og Landmand; 76—86 arb. som Smed; siden 86 Landmd.; 22 Medl. af Mghr. i Skelby; Kass. f. Kirkens Kasser; siden 09 Tillidsmd. i Husmdsbrandk.; Revisor i forsk. lokale Foren.; tidl. Medl. af Best. f. Brugsforen. og Mejeriet; siden 04 Medl. af Best. f. Sygekass., 04—10 Fmd.



**Jørgensen, Carl**, Gaardejer; f. 14. Febr. 82 i Skelby; S. af Tømmer Peder J. og Hustru Bodil Nielsen; g. 27. Juli 06 m. Mary Rasmussen, f. 13. Juni 78 i Staurby. Siden 06 Grdj.; 26 Medl. af Mghr. i Skelby; Medl. af Pgrdudv. og Valgudv.; siden 23 Fmd. f. Venstreforen. og Medl. af Venstres Hovedbest.; tidl. Medl. af Best. f. Brugsforen.; siden 24 Medl. af Best. i Hestefors.; siden 28 Overtaksationsmd. smst.



**Krighaar, Hans Peter**, Parcellist; f. 6. Maj 79 i Skelby; S. af Parc. Rasmus Petersen og Hustru Karen Hansen; g. 12. Juli 12 m. Marie Sjolde, f. 2. Jan. 88 i Gedesby Sogn. Siden 07 Parc.; 28 Medl. af Mghr. i Skelby; Næstfmd.; Medl. af Pgrd- og Kgrdudv.; siden 10 Fmd. f. Sygek.; 13—21 og fra 33 Medl. af Sogner.; tidl. Medl. af Best. f. Mejeri- og Brugsforen. samt f. Skytte- og Gymnastikforen.

Dansk Kirke-Stat II.



**Nielsen (Hare), Karoline Marie Constantia**, f. Jørgensen, Frue; f. 22. Nov. 85 i Glumsø; D. af Arbmd. Jens J. og Hustru Elisabeth Larson; g. 19. Maj 25 m. Niels Theodor N. (H.), f. 14. April 91 i Staurby. 30 Medl. af Mghr. i Skelby.

**Rosenquist**, Banearbejder. Medl. af Mghr. i Skelby.

#### SYSTOFTE SOGN.

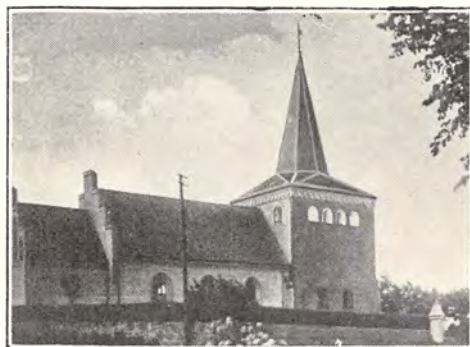

SYSTOFTE KIRKE.

Gammelt er kun det svære, gotiske Murstenstaarn, der krones af et nyt Spir; Skib og Kor er opført 1870—77 efter Tegning af Hans J. Holm.

**Bilow, A. V.**, Sognepræst. Medl. af Mghr. i Systofte. (Se Nørre Ørslev).



**Jacobsen, P.**, Biavler og Repræsentant; f. 13. Okt. 65 i Brejninge, Horbelev Sogn; S. af Grdj. Jacob Nielsen og Hustru Ane Hansdatter; g. 11. Nov. 91 m. Dorthea Jensen, f. 7. Febr. 64 i Nagelsti, Thoreby Sogn. Udd. som Skomager; 90—09 Skomagerm.; 22 Medl. af Mghr. i Systofte; Næstfmd.; Medl. af Kirkeudv.; 09—12 Fmd. f. Sogner.

**Jensen, Kristine**, f. Hansen, Frue; f. 28. Dec. 75 i Thoreby; D. af Grdj. Hans H. og Hustru



Karen Hansdatter; g. 12. Nov. 01 m. Hans J. J., f. 24. Dec. 73 i Thoreby. 21 Medl. af Mghr. i Systofte; Kass. f. Kirkebøssen.

**Jensen, Rasmine**, f. Hansen, Frue; f. 10. Marts 74 i Systofte; D. af Grdj. Ole H. og Hustru Karen Rasmussen; g. 16. Dec. 03 m. Jens P. J., f. 2. Juni 76 i Kettinge-Brejninge. 22 Medl. af Mghr. i Systofte.



**Lollike, H.**, Gaardejer; f. 13. Okt. 76 i Systofte; S. af Grdj. Jens L. og Hustru Karen L.; g. 10. April 13 m. Anna Jensen, f. 2. Marts 90 i Systofte. Siden 1900 Grdj.; 22 Medl. af Mghr. i Systofte; Kirketilsyn; 33 Medl. af Sogner.

**Pedersen, C.**, Rentier; f. 16. April 64 i Systofte; S. af Grdj. Lars P. og Hustru Kirstine Bohusdatter; g. 31. Okt. 91 m. Johanne Hansen, f. 27. Maj 67 i Systofte. Fra 83 Grdj.; 30 Medl. af Mghr. i Systofte; tidl. Medl. af Sogner.

**Sørensen, Søren**, Førstelærer; f. 24. Dec. 77 i Elsborg, Viborg; S. af Husmd. Peter Christian S. og Hustru Kristine Laursen; g. 24. Maj 04 m. Ingeborg Ingemann, f. 31. Aug. 72 i Horreby.



Lærereks. Silkeborg Sem. 01; 1. Dec. 07 Førstel. og Kirkesanger i Systofte; Medl. af Mghr. i Systofte, siden 16 Fmd.; i en Aarr. Fmd. f. Værger.; Regnskabsf. f. Nørre Ørslev Læsekr.; Bibliotekar v. Systofte Børnebogs.

## SØNDER ALSLEV SOGN.



SØNDER ALSLEV KIRKE.

Opført i romansk Tid; Taarnet, af røde Munkesten, tilbygget i gotisk Tid; gennemgribende restaureret 1861 med nyt Kor og Vaabenhus; Taarnrummet er overhvalvet; Skibet har fladt Loft.

**Dahl, R. F. A. W. J.**, Sognepræst. Medl. af Mghr. i Sønder Alslev. (Se Sønder Kirkeby).



**Christensen, Ellen**, f. Larsen, Frue; f. 1. Marts 95 i Kettinge; D. af Murerm. Hans Jørgen L. og Hustru Rasmine Hansen; g. 2. Aug. 19 m. Peter C., f. 26. Sept. 91 i Musse. 30 Medl. af Mghr. i Sønder Alslev; Næstfmd.; siden 26 Repr. f. Kv. Liga; 33 Medl. af Børneværnet; 31—33 Fmd. f. Plejetilsynet.

**Christiansen, Ch.**, Gaardejer. Medl. af Mghr. i Sønder Alslev.



**Dyrlov, Jens Jakob Andreas**, Gaardejer; f. 15. Febr. 73 i Sdr. Alslev; S. af Grdj. Hans Henrik D. og Hustru Johanne Kristine Andersen Kølle; g. 1. Juli 21 m. Anna Rasmine Madsen, f. 14. Jan. 01 i Eskildstrup. Siden 07 Grdj.; 30 Medl. af Mghr. i Sønder Alslev; Medl. af Pgrduv.; tidl. Medl. af Sogner. og af Best. f. Brugsforen.

**Gammel, Rasmus Alfred Marius Rasmussen**, Gaardejer; f. 30. Juni 86 i Sdr. Alslev; S. af Grdj., Sognefoged Anders Jørgen R. G. og Hu-



stru Laura Sofie Rasmussen; g. 15. Okt. 15 m. Anna Johanne Nielsen Brandt, f. 7. Juli 86 i Sdr. Kirkeby. Højsk. 04—05; siden 17 Grdj.; 26 Medl. af Mghr. i Sønder Alslev; Medl. af Kirke-tils.; 25—33 Medl. af Sogner.; 22—34 Medl. af Best. f. Brugsforen.; titl. Medl. af Best. f. Mejeriet.

**Hansen, Peter**, Uddeler; f. 6. Jan. 84 i Silstrup; S. af Tømrer H. P. H. og Hustru Margr. H.; g. 22. Okt. 16 m. Margr. Viggert, f. 25. Marts 83 i Sdr. Ørslev. Handelsudd.; 26 Medl. af Mghr. i Sønder Alslev, Fmd., Kass.; Fmd. f. Prlønkn.



**Valentiner, Ida Johanne**, f. Bentsen, Frue; f. 27. Marts 76 i Kbhvn.; D. af Læge Atke B. og Hustru Nathalie Hertel; g. 27. Jan. 03 m. Peter Adolf V., f. 18. Okt. 75 paa Herregaarden Bøstrup, Drøsselbjerg. 30 Medl. af Mghr. i Sønder Alslev; 29—33 Medl. af Værger.; siden 26 Medl. af Best. f. Røde Kors.

#### SØNDER KIRKEBY SOGN.



#### SØNDER KIRKEBY KIRKE.

Oprindelig en romansk Bygning med gotisk tilbygget Murstenstaarn; men Ydermurene er helt ommurede ca. 1830; Taarnrummet er overhvelvet; Skibet har fladt Loft.

**Dahl, Rudolph Franz August Wilhelm Joseph**, Sognepræst; f. 29. Aug. 93 i Aller; S. af Sog-



nepr. H. P. D. og Hustru Marie Johanne Louise Groth; g. 17. Febr. 22 m. Frieda Petersen, f. 22. April 99 i Skærbæk. Student Flensborg 13; theol. Studier afbrudt af Krigstjeneste 14—18; 19—26 ansat i Bank; cand. theol. 31; 31 Sognepr. Sønder Kirkeby-Sønder Alslev; Fmd. f. Mghr. i Sønder Kirkeby.



**Andersen, Anton**, Gartner; f. 27. Juni 95 i Væggerløse Sogn; S. af Parc. Andreas A. og Hustru Karen Sofie Jørgensen; g. 3. Juni 25 m. Ellen Larsen, f. 11. April 94 i Maribo Landsogn. Siden 15. April 25 eget Gartneri; 30 Medl. af Mghr. i Sønder Kirkeby; Medl. af Pgrdudv.



**Andersen, Hansine Louise**, f. Johansen; f. 6. Nov. 77 i Aalum; D. af Smedem. Vilh. J. og Hustru Ane Marie Hansen; g. 6. Nov. 13 m. Ole Lauritz A., f. 10. Okt. 68 i Sdr. Kirkeby. 26 Medl. af Mghr. i Sønder Kirkeby; Næstfmd.; 1 Aar vikarieret som Fmd.

**Ditlevsen, Ditlev**, Centralbestyrer, Skrædermester; f. 28. Febr. 85 i Hygom, Haderslev Amt; S. af Arbm. Jens D. og Hustru Hanne Marie D.; g. 16. April 08 m. Margr. Johanne Petrine Petersen, f. 7. Juni 87 i Idestrup. Udlært som Skræder 04; siden 11 Centralbest.; 26 Medl. af Mghr. i Sønder Kirkeby; Kass.; titl. i 8 Aar Medl. af Sogner.



**Due, Jenny Carl Christian**, Stationsmester; f. 20. Maj 79 i Skørtinge; S. af Grdj. Christen D. og Hustru Marie Magdalene Jensen; g. 26. Juni 31 m. Syrine Petrine Christiansen, Egebjerg Jernbanestation, f. 23. Jan. 97 i Ørum. Siden 1. Maj 13 Stationsm. i Sdr. Kirkeby; 30 Medl. af Mghr. i Sønder Kirkeby.

**Olsen, August**, Smedemester; f. 1. Aug. 59 i Sdr. Kirkeby; S. af Smed Ole Rasmussen og Hustru Else Mortensen; g. 4. Nov. 89 m. Johanne Margr. Petersen, f. 16. Okt. 63 i Nr. Ørslev. 30 Medl. af Mghr. i Sønder Kirkeby; Medl. af Kirkeudv.



**Petersen, Elvine Ingeborg**, f. Hansen, Frue; f. 2. Okt. 85 i Tingsted; D. af Gartner Morten H. og Hustru Magdalene Jensen; g. 1. Maj 07 m. Jacob P., f. 4. Juni 78 i Tranekær. 26 Medl. af Mghr. i Sønder Kirkeby; Medl. af Pgrdudv.

#### VEGGERLØSE SOGN.



VEGGERLØSE KIRKE.

Oprindelig en romansk Bygning, der er stærkt moderne restaureret; det svære Taarn er gotisk tilbygget, Vaabenhuset nyopført.

**Jersin, Ferdinand Jensen**, Sognepræst; f. 13. Nov. 77 i Kbhvn.; S. af Overbetjent Peter Jensen



og Hustru Marie Nielsen; g. 24. Okt. 09 m. Kristine Begtrup, f. 11. Febr. 85 i Askov. Student Borgerdydsk. Ø. 95; cand. theol. 03; 03—06 Lærer Rungsted Kostsk.; 07—09 Lærer Roskilde Højsk.; 09 Sognepr. Jordløse; 24 Sognepr. Herlufmagle; 28 Sognepr. Veggerløse; Medl. af Mghr. i Veggerløse.



**Carlsund, Carl Christian**, Malermester; f. 13. Juni 83 i Nykb. F.; S. af Bybud P. C. og Hustru Dorthea Bjerregaard; g. 15. Nov. 08 m. Karen Sofie Hansen, f. 29. Maj 87 i Sæddinge. Udlært 03; 04—09 arb. i forsk. Lande; i ca. 20 Aar Malerm.; 30 Medl. af Mghr. i Veggerløse; Medl. af Best. f. Brugsforen.; Fmd. f. Socdem. Foren.; tidl. Medl. af Best. f. Husmdsforen.

**Larsen, Ejnar**, Gaardejer. Medl. af Mghr. i Veggerløse.

**Nygren, Carl**, Smedemester; f. 6. Sept. 75 i Sverige; S. af Smedem. August N. og Hustru Eva Sunesdatter; g. 23. Okt. 04 m. Helene Marie Rasmussen, f. 3. Juli 77 i Eskildstrup. Siden 04 Smedem.; 30 Medl. af Mghr. i Veggerløse.



**Olsen, Jens**, Arbejdsmand; f. 20. Okt. 71 i Veggerløse Sogn; S. af Arbmd. Ole O. og Hustru Ane Jensen; g. 9. Maj 02 m. Regitze Petersen, f. 9. Jan. 74 i Kallehave. Siden 03 Husejer i Veggerløse; 22 Medl. af Mghr. i Veggerløse;

Næstfmd.; 17—25 Medl. af Sogner.; Fmd. f. Sygek.



**Rasmussen, Poul**, Gaardejer; f. 19. Juni 75 i Skelby Sogn; S. af Grdj. Rasmus Poulsen og Hustru Kirsten Jeppesdatter; g. 9. Dec. 98 m. Ane Kristine Petersen, f. 2. Okt. 61 i Skelby. Siden 98 Grdj.; 12 Medl. af Mghr. i Veggerløse, Fmd.; Kirkevæрге; 17—25 Fmd. f. Sogner.

**Rasmussen, Thorvald**, Førstelærer; f. 28. Nov. 93 i Vejlbj, Middelfart; S. af Lærer Poul R. og



Hustru Kristine Jensen; g. 29. Dec. 20 m. Helga Høgsbro, f. 7. Juli 91 i Ordrup. Lærereks. Skaarup Sem. 16; 16 Lærer Ringe Realsk.; 20 Enel. Marrebæk Sk.; 22 Førstel. smst.; 22 Medl. af Mghr. i Veggerløse; Prlønkkass.; siden 28 Fmd. f. Hjælpek.; Regnskabsf. f. Interessentsk. Bøtø Nor.

**Simonsen, A.**, Skrædermester. Medl. af Mghr. i Veggerløse.

