



Danskernes Historie Online

Danske Slægtsforskeres Bibliotek

Dette værk er downloadet fra Danskernes Historie Online

Danskernes Historie Online er Danmarks største digitaliseringsprojekt af litteratur inden for emner som personalhistorie, lokalhistorie og slægtsforskning. Biblioteket hører under den almennyttige forening Danske Slægtsforskere. Vi bevarer vores fælles kulturarv, digitaliserer den og stiller den til rådighed for alle interesserede.

Støt Danskernes Historie Online - Bliv sponsor

Som sponsor i biblioteket opnår du en række fordele. Læs mere om fordele og sponsorat her: <https://slaegtsbibliotek.dk/sponsorat>

Ophavsret

Biblioteket indeholder værker både med og uden ophavsret. For værker, som er omfattet af ophavsret, må PDF-filen kun benyttes til personligt brug.

Links

Slægtsforskernes Bibliotek: <https://slaegtsbibliotek.dk>

Danske Slægtsforskere: <https://slaegt.dk>

STAMTAVLE

OVER

SLÆGTEN FRA KÆLLERØD

STAMTAVLE

OVER

SLÆGTEN FRA KÆLLERØD

UDGIVET AF

C. KRARUP

SOGNEPRÆST TIL TJUSTRUP-HALDAGERLILLE

CENTRALTRYKKERIET - SLAGELSE

1 9 2 3

FORORD.

Hensigten med denne Stamtavle er at paavise Slægtens Oprindelse og dernæst at vise, hvordan Slægtskabet er mellem Slægtens mange Medlemmer.

Forhaabentlig vil det være ganske let at finde rundt i de forskellige Slægtsgrene.

Det var paatænkt at medsende et Tillæg, indeholdende Billeder af nu afdøde Medlemmer af Slægten, men denne Tanke kunde ikke virkeliggøres.

Antagelig vil der i en saa stor Stamtavle være en Del Urigtigheder eller Mangler, men disse Ting maa i de allerfleste Tilfælde henføres til, at det dels har været umuligt eller dog vanskeligt at fremskaffe Oplysninger, dels er enkelte lidt uvante med Brevskrivning.

Udg. vil gerne rette en Tak til de mange, som ved deres Oplysninger har bidraget til at gøre Stamtavlen saa fyldig, hvortil ønskes føjet en personlig Tak for mange opmuntrende Hilsener; og endelig vil Udg. udtale Ønsket om, at Guds Velsignelse maa hvile over Slægten og alle dens Medlemmer.

Tjustrup Præstegaard, i Oktober 1923.

C. Krarup.

Jens Pedersen,

Træskomand i Eskildstrup, begravet $^{24}/_8$ 1650.

Michel Jensen,

døbt $^{27}/_{12}$ 1641, Ejer af Hulegaard.

Jens Michaelsen g. m. Maren

i Kællerød. 1690, begr. $^{3}/_6$ 1764.
1692, begr. $^{25}/_{11}$ 1752.

Karen, døbt 3. Paaskedag 1712, død.

Karen, f. 1713, døbt 2. Søndag efter Trinitatis.

Peder, $^{24}/_6$ 1716.

Elisabeth, $^{24}/_6$ 1718, begr. $^{28}/_6$ 1762, gift 2 Gange, barnløs.
I. $^{29}/_{11}$ 1739 Gmd. *Lars Olsen* i Brunemose, 1713—1760.
II. $^{12}/_{10}$ 1760 *Søren Hansen*, 1730—1806.

Anders Jensen, f. $^{11}/_7$ 1726, begr. $^{28}/_3$ 1782, Gmd. i Kællerød, g. m. $^{16}/_{11}$ 1750 *Karen Olesdatter*, f. $^{28}/_{11}$ 1728, begr. $^{23}/_{12}$ 1779.

Jens Andersen, $^{26}/_3$ 1753, † $^{5}/_6$ 1815, Gmd., Haldagerlille, g. m. 1777 *Anna Olesdatter*, f. 1747, † $^{20}/_6$ 1821.

Oluf Andersen, $^{9}/_3$ 1755, † $^{4}/_7$ 1822, Gmd., Kællerød, g. m. $^{29}/_{11}$ 1782 *Elsie Nielsdatter*, $^{2}/_8$ 1761, † $^{5}/_{11}$ 1815.

Lars Andersen, $^{17}/_8$ 1760, † $^{10}/_3$ 1819, Gmd., Hulegaarden, g. m.

I. $^{30}/_9$ 1789 *Karen Hansdatter*, $^{8}/_6$ 1750, begr. $^{6}/_3$ 1809.

II. $^{18}/_{10}$ 1810 *Maren Jørgensdatter*, f. 1779, † $^{26}/_3$ 1835. (Hun giftede sig som Enke $^{16}/_6$ 1820 med *Niels Pedersen*, hvis Sønnensøn ejer Hulegaarden).

Jakob Andersen, $^{11}/_6$ 1766, † $^{25}/_9$ 1831, Gmd., Valdemarsminde, g. m. $^{4}/_{10}$ 1799 *Sidse Olesdatter*, f. 1769, † $^{1}/_{10}$ 1831.

XIV. *Karen Jakobsdatter*, Side 36.
XV. *Maren Jakobsdatter*, Side 36.
XVI. *Kirsten Jakobsdatter*, Side 36.

Niels Andersen, $^{30}/_7$ 1775, † $^{29}/_{12}$ 1831, Gmd., Ravnebjerg, g. m. *Sidse Pedersdatter*, 1791, † $^{4}/_{12}$ 1831.

XVII. *Marie Nielsdatter*, Side 39.
XVIII. *Dorthea Nielsdatter*, Side 39.
XIX. *Hans Peder Nielsen*, Side 39.

I. *Anne Jensdatter*, Side 2.
II. *Karen Jensdatter*, Side 2.

III. *Anders Olsen*, Side 12.
IV. *Rasmus Olsen*, Side 17.
V. *Niels Olsen*, Side 20.
VI. *Lars Olsen*, Side 23.
VII. *Karen Olesdatter*, Side 25.
VIII. *Jørgen Olsen*, Side 29.
IX. *Ane Marie Olesdatter*, Side 30.
X. *Hans Olsen*, Side 23.

XI. *Anders Larsen*, Side 30.
XII. *Karen Larsdatter*, Side 32.
XIII. *Jørgen Larsen*, Side 35.

I. Anne Jensdatter

²¹/₆ 1778, † ⁸/₁ 1844, g. m. ⁹/₁₀ 1801

Rasmus Pedersen,

¹⁹/₈ 1770, † ⁵/₅ 1845, Gmd. i Haldagerlille.

II. Karen Jensdatter

f. 1783, † ²⁴/₅ 1809, g. m. ²⁵/₁₀ 1805

Hans Olsen,

²²/₃ 1772, † ¹⁰/₃ 1839, Gmd. i Haldagerlille,
Sognefoged, Lægdsmand m. m.

Kirsten Hansdatter, f. ⁷/₁₁ 1808, † ²²/₆ 1831,
g. m. ⁹/₄ 1831 **Thomas Rasmussen**, f. 1805, † ¹⁰/₂ 1884.
Ægteskabet barnløst.

A. Anne Kathrine Rasmusdatter, f. ²⁸/₁₁ 1802, † ²⁹/₃ 1891, g. m. ²⁷/₁₁ 1818 **Søren Hansen**, f. ²¹/₁₁ 1784, † ²²/₉ 1857, Gmd., Haldagerlille.

B. Peder Rasmussen, 1806—1876. (Se Side 9).

C. Johan Rasmussen, 1808—1857. (Se Side 9).

D. Karen Rasmusdatter, f. ⁹/₉ 1810, † ³/₁₀ 1831, g. m. ⁹/₁₁ 1830 **Svend Buchvaldt**, Møller i Krummerup. Ægteskabet barnløst.

E. Hans Rasmussen, f. ³⁰/₉ 1812, Gmd. i Haugerup, gift 2 Gange.

F. Maren Rasmusdatter, f. ³⁰/₉ 1812, † ³/₈ 1844, g. m. ¹⁰/₆ 1843 Gmd. u. **Anders Jørgensen** i Vindstrup, f. ⁹/₈ 1815, † ²⁷/₅ 1892. Ægteskabet barnløst.

G. Anne Kirstine Rasmusdatter, f. ¹⁵/₁₂ 1816, g. m. ¹⁶/₁₁ 1839 **Peder Jensen**, Gmd. i Lystagertorp.

Jens Pedersen, f. ⁸/₇ 1841.

Maren Sophie Pedersdatter, f. ²⁴/₃ 1842.

Hans Pedersen, f. ¹⁸/₄ 1844.

Anne Rasmine Pedersdatter, f. ²⁸/₁ 1846.

Caroline Pedersdatter, f. ⁹/₈ 1849.

Rasmus Pedersen, f. ⁶/₆ 1851.

Frederik Carl Pedersen, f. ²⁸/₆ 1853.

a. Anne Sørensdatter, f. ²⁹/₅ 1822, † ¹⁹/₁₀ 1890, g. m. ²²/₁₁ 1844 u. **Anders Jørgensen**, f. ⁶/₈ 1815, † ²⁷/₅ 1892, Gmd., Vindstrup.

b. Jens Peder Sørensen, f. ²⁴/₈ 1825, † ¹⁸/₈ 1900, Gmd., Haldagerlille, g. m. ⁹/₁ 1847 **Johanne Hansdatter**, f. ⁷/₃ 1827, † ¹²/₁₀ 1902.

c. Anders Sørensen, f. ¹³/₇ 1828, † ¹¹/₁₂ 1887, Gmd., Haldagerlille, g. m. ⁸/₆ 1859 **Kirsten Hansdatter**, f. ²²/₄ 1835, † ²⁵/₂ 1904.

d. Karen Marie Sørensdatter, f. ¹⁵/₄ 1833, † 1874, g. m. ¹²/₅ 1858 **Hans Jørgensen**, f. ⁴/₁ 1827, † ⁹/₈ 1911, Gmd. i Hyllinge.

e. Hans Rasmus Sørensen, f. ⁷/₇ 1842, † ⁴/₁₀ 1888, Gmd. i Volterup, g. m. ⁸/₇ 1862 **Maren Christensdatter**, f. ¹⁴/₅ 1842, † ²²/₉ 1888.

1. *Jørgen Peter Andersen* (S. 3).
2. *Maren Kirstine Andersen* (Side 3).
3. *Ane Marie Andersen* (Side 4).
4. *Rasmus Peter Andersen* (Side 4).
5. *Caroline Andersen* (Side 4).

1. *Kirstine Jensen* (Side 5).
2. *Frederik Jensen* (Side 5).
3. *Anna Sophie Jensen* (Side 5).
4. *Hans Peter Jensen* (Side 5).
5. *Marie Caroline Jensen* (S. 5).
6 Børn døde smaa, heraf døde 4 samtidig af Skarlagenfeber.

1. *Christine Augusta Sørensen* (Side 6).
2. *Søren Anton Sørensen* (S. 6).
3. *Frederik Alfred Sørensen* (Side 6).
4. *Karen Alvilda Sørensen*, f. ¹⁸/₉ 1866, † ³/₅ 1873.
5. *Anna Kathrine Sørensen* (S. 7).
6. *Maria Amalie Sørensen* (S. 7).
7. *Hans Peter Sørensen* (S. 7).
8. *Karen Alvilda Sørensen* (S. 7).
9. *Vilhelmine Anette Sørensen* (Side 7).

Ane Kirstine Hansen, f. ²⁵/₅ 1859. Ugift.
Ane Kathrine Hansen, f. ¹⁴/₁₀ 1861. Husejerske i Sorø. Ugift.
Søren Anthon Sørensen, f. ¹/₇ 1873. Ugift.

1. *Christen Peter Løkkegaard* (Side 8).
2. *Anna Kathrine Sørensen* (Side 8).
3. *Lovise Sørensen* (Side 8).
4. *Marie Christine Sørensen* (Side 8).
5. *Søren Christian Sørensen* (Side 8).
6. *Alfred Sørensen*, f. ¹⁴/₉ 1878, † ²⁹/₈ 1905, Landmand. Ugift. (Side 8).
7. *Jørgen Frederik Sørensen* (Side 8).

1. Jørgen Peter Andersen ^{27/6} 1876 Caroline Pedersen
g. m. f. ^{5/8} 1845, † ^{8/8} 1908, Gmd. i Kvislemark. f. ^{3/3} 1849.

Alexandra Jensigne Kristine Andersen, f. ^{18/8} 1884,
g. m. ^{30/7} 1909 *Vilhelm Nielsen*, Gmd. i Hesselbjerg.

Peter Erik Helge Nielsen, f. ^{10/5} 1910.
Else Marie Nielsen, f. ^{18/1} 1912.
Karoline Nielsen, f. ^{9/6} 1913, † ^{26/2} 1914.
Karoline Ruth Nielsen, f. ^{22/8} 1915.
Harald Hagbard Nielsen, f. ^{10/5} 1917.
Vilhelm Siegfred Nielsen, f. ^{1/6} 1919.
Tvillingpiger, f. ^{18/8} 1922, begge † ^{25/12} 1922.

Halfdan Alfred Peder Andersen, f. ^{24/4} 1887, Gmd.
i Agerup, g. m. ^{30/9} 1910 *Louise Randrup*.

Magda Randrup Andersen, f. ^{1/7} 1911.
Henry Randrup Andersen, f. ^{8/7} 1912.

Anna Ingrid Andersen, f. ^{18/10} 1890, g. m. ^{24/7} 1914
Peder Rasmussen, Kbm., Jersie pr. Skensved.

Halfdan Rasmussen, f. ^{7/4} 1915.
Herman Rasmussen, f. ^{6/8} 1916.
Anna Rasmussen, f. ^{23/12} 1917.
Karen Rasmussen, f. ^{5/7} 1921.

2. Maren Kirstine Andersen ^{4/11} 1869 Jørgen Hansen
g. m. f. ^{28/4} 1847. f. ^{24/9} 1848, † ^{22/5} 1923,
Gmd. i Næblerød.

**Karen Caroline Cathrine Han-
sen**, f. ^{18/8} 1871, g. m. ^{17/5} 1892
Laurits Larsen, f. ^{4/2} 1873, Kom-
munesekretær i Græsted.

Ellen Larsen.
Vilhelm Larsen.
Esther Larsen.
Anna Larsen.
Knud Larsen.

Hans Peter Hansen, f. ^{2/5} 1873,
† ^{12/6} 1894 som Soldat i Køben-
havn.

Søren Hansen, f. ^{27/7} 1874, †
1912, g. m. ^{17/6} 1898 *Maren So-
fie Simonsen*, f. ^{10/6} 1876.

Hans Christian Hansen, † 1900.
Marie Hansen, † 1912.
Else Hansen.
Johanne Hansen.
Hans Aage Hansen.
Johannes Egede Hansen.
Jørgen Hansen.
Alfred Hansen.

Alfred Laurits Hansen, f. ^{4/9}
1877, † ^{15/3} 1878.

Anna Alfrede Emilie Hansen,
f. ^{9/6} 1880, g. m. ^{12/6} 1902 *Simon
Peder Simonsen*, f. ^{28/6} 1876.

Karen Simonsen.
Ebba Simonsen.

3. Ane Marie Andersen ^{11/8} 1880
g. m. Niels Jensen
f. ^{30/11} 1849. f. ^{15/4} 1849, † ^{24/1} 1899,
Gmd. i Vindstrup.

Jensine Christine Jensen, f. ^{2/6} 1881, g. m. ^{29/7} 1904 *Hans Julius Christian Krogh*, f. ²² 1881, Gmd. i Sneslev.

Niels Henry Christoffer Krogh, f. ^{12/9} 1905. .
Johannes Egede Krogh, f. ^{18/2} 1907.
Else Marie Krogh, f. ^{24/5} 1910.

Johannes Egede Jensen, f. ^{29/8} 1883, Gmd. i Vindstrup,
g. m. ^{7/5} 1912 *Anna Valborg Andersen*, f. ^{7/2} 1890.

Sigrid Agnele Jensen, f. ^{19/9} 1913.
Harald Immanuel Jensen, f. ^{16/3} 1916, † ^{21/12} 1916.
Harald Egede Jensen, f. ^{9/2} 1918.
Erna Marie Jensen, f. ^{18/12} 1922.

4. Rasmus Peter Andersen ^{26/4} 1889
g. m. Ellen Marie Andersen
f. ^{19/1} 1855, fhv. Gmd. i Vindstrup. f. ^{31/3} 1867.

Anna Valborg Andersen, f. ^{7/2} 1890. (Se ovenfor).

Sara Elisabeth Andersen, f. ^{16/1} 1892, Sygeplejerske.

Agnes Katarine Andersen, f. ^{22/2} 1894, g. m. ^{28/4} 1916 *Niels Christian Damsbo*, f. ^{23/11} 1888,
Gmd. i Dreslette Sogn.

Sylvester Damsbo, f. ^{7/5} 1917.
Clara Damsbo, f. ^{9/12} 1918.
Edith Damsbo, f. ^{18/6} 1920.
Poul Damsbo, f. ^{19/6} 1922.

Søren Andersen, f. ^{8/3} 1896,
Gmd. i Vindstrup, g. m. ^{12/5} 1921 *Ellen Damsbo*, f. ^{9/8} 1897.

Ernst Andersen, f. ^{9/3} 1922.
Datter, f. ^{22/8} 1923.

Anna Karoline Andersen, f. ^{21/3} 1898, g. m. ^{12/6} 1919 *Peter Adolf Damsbo*, f. ^{21/5} 1892, Gmd. i Næsby Sogn.

Erna Ruth Damsbo, f. ^{30/4} 1922.

Rikard Andersen, f. ^{16/9} 1900. Ugift.

5. Caroline Andersen ^{16/5} 1877
g. m. Hans Olsen
^{25/10} 1858, † ^{9/10} 1895. f. ^{8/12} 1851, Gmd. i Vindstrup
(nu i Næblerød).

Anna Laurine Sara Olsen, f. ^{19/5} 1878, g. m. ^{16/8} 1901 *Ole Christensen*, f. ^{19/8} 1874, Frugt- og Grønthandler i København.

Poul Erhardt Reinholdt Christensen, f. ^{12/8} 1903.
Ole Gunner Reinholdt Christensen, ^{4/5} 1910.
Hans Harald Reinholdt Christensen, ^{13/5} 1913.

Signe Marie Olsen, f. ^{4/5} 1882, g. m. ^{24/12} 1916 *Albert Ægidius Jensen Amlinggaard*, f. ^{1/9} 1880, Chauffør i København.

Jens Peder Sørensens Børn.

Hans Jensen, f. ²⁰/₁ 1847, † ³¹/₁₂ 1860.

Rasmus Peter Jensen, f. ⁸/₁₁ 1848, † ²²/₁₂ 1860.

Ane Marie Jensen, f. ²³/₇ 1851, † ²⁰/₁₂ 1860.

1. Kirstine Jensen, f. ²²/₄ 1853, g. m. ²¹/₁₁ 1879 *Peter Carl Christensen*, f. ²⁸/₄ 1850, † ⁶/₈ 1921, Gmd. paa Gyldenholms Mark.

Caroline Jensen, f. ²³/₁ 1855, † ⁸/₁ 1861.

2. Frederik Jensen, f. ³⁰/₃ 1856, Gmd. i Haldagerlille, g. m. ⁷/₁₀ 1892 *Anna Kirstine Pedersen*, f. ²⁷/₆ 1872.

3. Anna Sophie Jensen, f. ¹⁶/₉ 1860, g. m. ²³/₄ 1883 *Niels Larsen*, f. ¹/₃ 1853, Gmd. i Snæslev.

4. Hans Peter Jensen, f. ¹⁴/₅ 1862, † ²⁰/₃ 1923, Gmd. i Fuglebjerg, g. m. ³/₄ 1891 *Caroline Anna Jørgensen*, f. ¹⁹/₈ 1865.

5. Maria Caroline Jensen, ²²/₃ 1865, † ¹⁰/₈ 1910, g. m. ¹⁶/₇ 1892 *Ole Christensen*, Politibetjent i København, f. ⁶/₁₀ 1865. (Se Side 19).

Søren Sophus Jensen, f. ²⁸/₁₁ 1866, † ¹¹/₅ 1875.

Rasmus Peter Jensen, f. ²⁷/₈ 1870, † ⁶/₇ 1879.

Frederik Sofus Christensen, f. ¹¹/₁₀ 1880, † ³/₁₁ 1918, Mejeribestyrer i Fodby, g. m. ²³/₁₀ 1907 *Marie Kæstel*.

Karen Christensen, f. ³/₁₁ 1908.

Erna Christensen, f. ²³/₅ 1911.

Poul Christensen, f. ¹⁷/₆ 1914.

Jens Otto Christensen, f. ²³/₂ 1917.

Peter Oluf Christensen, f. ¹⁷/₁₁ 1881, Gmd. i Broby, g. m. ³⁰/₆ 1909 *Anna Jacobsen*.

Niels Aage Christensen, f. ¹³/₄ 1910.

Peter Ejnar Christensen, f. ¹⁷/₃ 1912.

Astrid Christensen, f. ³⁰/₅ 1913.

Søren Alfred Christensen, f. ¹³/₈ 1886, Gmd. i Bødstrup, g. m. ⁶/₉ 1913 *Kirstine Larsen*.

Poul Christensen, f. ²⁷/₆ 1914.

Dina Christensen, f. ²⁰/₆ 1917.

Frederik Christensen, *Johanne Christensen*, f. ²⁸/₆ 1920.

Alfred Peder Jensen, f. ⁹/₂ 1894, Gmd. i Fuglebjerg, g. m. ²⁶/₉ 1919 *Meta Thomsen*, f. ¹⁹/₁₂ 1896.

Frederik Jensen, f. ²³/₇ 1920.

Aage Laurits Jensen, f. ³/₁₂ 1921.

Johannes Sofus Jensen, f. ⁴/₁₂ 1895.

Elisabeth Marie Jensen, f. ¹⁹/₅ 1900.

Astrid Johanne Jensen, f. ³¹/₁₂ 1903.

Jens Peter Sørensen Jensen, f. ⁸/₁₀ 1906.

Hans Povl Jensen, f. ³/₁₂ 1908.

Marie Vilhelmine Larsen, f. ²²/₁ 1884, Husbestyrerinde, Hadsten Højskole.

Karen Anette Larsen, f. ¹⁵/₂ 1885, g. m. ²⁷/₁ 1911 *Oluf Alfred Olsen*, Gmd. i Gumperup, f. ⁹/₁₂ 1880.

Anna Christine Larsen, f. ²/₁₂ 1886, g. m. ²⁵/₄ 1913 *Christian Alfred Pedersen*, f. ³¹/₃ 1887, Gmd. i Tjustrup, Sognefoged.

Agnes Elise Pedersen, f. ⁷/₆ 1914.

Kirsten Margrethe Pedersen, f. ²⁴/₃ 1916.

Erna Pedersen, f. ²⁴/₁₁ 1918.

Knud Pedersen, f. ⁵/₆ 1921.

Peter Sofus Larsen, f. ²⁵/₆ 1890, Gmd. i Hørup, Jellinge Sogn, g. m. ²/₄ 1918 *Anna Vinther Jakobsen*, f. ³⁰/₈ 1894.

Edith Larsen, f. ²⁰/₁ 1919, † ²⁰/₆ 1919.

Alice Larsen, f. ⁶/₄ 1920.

Gerda Larsen, f. ²⁸/₆ 1921.

Otto Larsen, f. ²⁷/₈ 1922, † ⁵/₄ 1923.

Ingeborg Johanne Larsen, f. ¹⁰/₆ 1894.

Johannes Vilhelm Larsen, f. ⁴/₁₀ 1898.

Jens Ole Larsen, f. ²⁴/₁₀ 1903.

Frede Jensen, f. ¹⁹/₉ 1892, Gmd. i Fuglebjerg.

Valborg Anna Jensen, f. ²²/₂ 1895, g. m. ²⁹/₁₁ 1918, *Markus Johannes Bidstrup*, f. ²⁷/₇ 1889, Vognmand i København.

Elly Kamma Johanne Bidstrup, f. ¹⁷/₄ 1919.

Gunnar Jørgen Jensen, f. ¹⁵/₇ 1898, Fotograf i Fuglebjerg.

1. Christine Augusta Sørensen ^{13/7} 1884 g. m. Søren Buchwald
f. ^{17/5} 1860. f. ^{30/1} 1861,
Sognefoged i Krummerup.

Hans Buchwald, f. ^{27/5} 1885, g. m. ^{8/6}
1914 Maren Christine Nielsen, f. ^{27/2} 1891.

Poul Buchwald, f. ^{25/1} 1915.
Svend Søren Buchwald, f. ^{4/3} 1918.

Anders Valdemar Buchwald, f. ^{6/12} 1898.

Ellen Ingeborg Buchwald, f. ^{31/12} 1891.

Ida Caroline Buchwald, f. ^{14/11} 1899, g.
m. ^{15/5} 1923 Peter Georg Pedersen, f. ^{20/4}
1893.

2. Søren Anton Sørensen ^{2/12} 1890 g. m. Elisa Maria Petersen
f. ^{1/10} 1861, Gmd. i Næblerød. f. ^{25/11} 1866.

Anders Sørensen, f. ^{24/12}
1892.

Karen Elna Sørensen, f. ^{26/3}
1895.

Olga Marie Sørensen, f. ^{9/6}
1896.

Hans Aage Sørensen, f. ^{11/12}
1898.

Viktor Valdemar Sørensen, f. ^{23/9}
1901.

Ole Marius Sørensen, f. ^{12/1}
1903.

3. Frederik Alfred Sørensen ^{2/8} 1887 g. m. Julie Ørbæk
f. ^{20/3} 1864, † ^{22/1} 1913, Gmd. i Bendslev. f. ^{2/1} 1864.

Anna Kristine Sørensen, f. ^{23/6} 1888, g. m. ^{17/6}
1910 Hans Laurits Pedersen, f. ^{12/4} 1886,
Gmd. i Haldagerlille.

Karl Holger Pedersen, f. ^{20/11} 1910.

Ingeborg Frederikke Pedersen, f. ^{8/8} 1914.

Gerda Louise Pedersen, f. ^{23/8} 1919.

Magnus Daniel Pedersen, ^{21/4} 1920.

Johanne Frederikke Sørensen, f. ^{19/11} 1890,
g. m. ^{24/3} 1917 Olaf Niels Kristjan Rasmussen, f. ^{19/10} 1887,
Gmd. i Haldagerlille.

Eli Rasmussen, f. ^{2/4}
1919, † ^{10/4} 1919.

Inger Benedikte Sørensen, f. ^{13/5} 1892.

Anders Kristian Sørensen, f. ^{11/2} 1894.

Ellen Margrethe Sørensen, f. ^{7/7} 1895.

Marie Sofie Sørensen, ^{31/12} 1896.

Karl Vilhelm Sørensen, f. ^{21/8} 1905.

5. Anna Kathrine Sørensen ^{22/6} 1894 Harald Alexander Petersen
f. ^{20/9} 1868, † ^{8/10} 1905. g. m. f. ^{3/4} 1859, Rentier i Kirke Eskildstrup.

Alma Marie Petersen, f. ^{19/1} 1895, g. m. ^{14/9} 1921 Dyrslæge
C. Madsen, f. ^{1/9} 1882.

Hans Georg Anders Petersen, f. ^{10/7} 1902, Manufaktur-
kommis.

6. Maria Amalie Sørensen ^{14/6} 1892 Jens Larsen
f. ^{18/4} 1870. g. m. f. ^{2/9} 1866,
Sognefoged i Slotsbjergby.

Anders Gunner Larsen, f. ^{17/7} 1894.

Poul Viggo Larsen, f. ^{14/4} 1896, Chauffør i Haslev,
g. m. ^{22/6} 1920 Alma Kristine Mathiasen, f. ^{10/11} 1896.

Oskar Gunner Larsen, f. ^{12/8} 1897.

Jens Gunnar Larsen, f. ^{12/3} 1921.
Kaj Erling Larsen, f. ^{22/2} 1923.

7. Hans Peter Sørensen ^{12/6} 1903 Marie Kathrine Jensen
f. ^{12/4} 1872, Gmd., Haldagerlille. g. m. f. ^{11/1} 1877.

Ragnhild Kirsten Sørensen, f. ^{29/2} 1908.

8. Karen Alvilda Sørensen ^{19/6} 1896 Anders Christensen Andersen
f. ^{27/6} 1874, † ^{5/10} 1901. g. m. f. ^{15/5} 1871, Gmd. i »Nordgaard« pr. Glostrup.

Ebba Andrea Andersen, f. ^{31/5} 1897.

Astrid Augusta Andersen, f. ^{28/6} 1898, † ^{20/2} 1920.

Kaj Victor Andersen, f. ^{12/3} 1900, stud. jur.

9. Vilhelmine Anette Sørensen ^{12/6} 1905 Ole Peder Nielsen
f. ^{12/6} 1877. g. m. f. ^{14/4} 1872, † ^{12/6} 1920,
Gmd., Næsby v. Stranden.

Thorvald Holger Nielsen, f. ^{26/8} 1906.

Gerda Kirstine Nielsen, f. ^{20/2} 1908.

Anne Kathrine Nielsen, f. ^{20/5} 1909.

Jens Otto Nielsen, f. ^{5/9} 1910.

Kirsten Gudrun Nielsen, f. ^{15/6} 1912.

Alfred Gunnar Nielsen, f. ^{28/12} 1914.

Peter Oluf Nielsen, f. ^{28/5} 1916.

1. Christen Peter Løkkegaard
f. $1/9$ 1862, Fabrikant i Kbh., g. m. $10/11$ 1895
Kirsten Hansen,
f. $1/2$ 1859.

Johannes Løkkegaard, f. $3/5$ 1897, Læge, Boserup Sanatorium, g. m. $9/3$ 1923 Ellen Winther, f. $1/7$ 1898.
Ebba Louise Løkkegaard, f. $14/4$ 1899.

2. Anna Kathrine Sørensen
f. $23/10$ 1864, g. m. $22/10$ 1892
Carl Anton Sørensen,
f. $24/5$ 1866, † $26/4$ 1902, Skomager i Slagelse.

Svend Løkkegaard Sørensen, f. $8/11$ 1898, † $29/11$ 1906.

3. Lovise Sørensen
f. $10/10$ 1866, g. m. $9/3$ 1897
Kristian Bendtsen,
f. $17/1$ 1871, Bogholder.

Paul Henry Bendtsen, f. $13/8$ 1907.

4. Marie Christine Sørensen, $24/3$ 1889 g. m. Jens Bendtsen,
f. $13/5$ 1869, † $16/2$ 1904. f. $5/8$ 1864, Gmd. i Vollerup.

Hans Bendtsen, f. $30/12$ 1889, cand. polyt.
Bendt Marius Bendtsen, f. $11/5$ 1891, Politiasistent i Glumsø, g. m. Metha Agnete Toft, f. $19/3$ 1892.
Sigrid Toft Bendtsen, f. $7/6$ 1921.
Datter, f. $2/4$ 1923.

Gunner Bendtsen, f. $19/6$ 1894, Mejeribestyrer, »Trifolium«, Dalmose, g. m. $24/9$ 1920 Marie Sofie Karoline Christensen Møller, f. $7/1$ 1895.

Bendt Møller Bendtsen, f. $26/12$ 1922.

Karen Meta Bendtsen, f. $24/10$ 1895, g. m. $9/8$ 1921 Aksel Johannes Johansen, f. $18/2$ 1897, Gmd. i Sønderup.

Maren Ingeborg Bendtsen, f. $14/10$ 1897, g. m. $26/10$ 1922 Jørgen Svend Jørgensen, f. $19/11$ 1896, Gmd. i Lyngø.

Alfred Bendtsen, f. $19/9$ 1899, Landmand, g. m. $8/7$ 1922 Ella Johanne Christensen, f. $20/2$ 1900.

Helga Bodil Bendtsen, f. $26/3$ 1901, g. m. $26/10$ 1922 Gunnar Krag Jespersen, Maglebygaard, f. $8/6$ 1894.

Lovise Christine Bendtsen, f. $18/7$ 1902.

5. Søren Christian Sørensen
f. $17/5$ 1871, Gmd. i Vindstrup, g. m. $20/5$ 1904
Kirsten Maria Petersen,
f. $11/3$ 1869.

Ole Rikard Lykkegaard Sørensen, f. $9/3$ 1905, Urmagerlærling.

Alfred Lykkegaard Sørensen, f. $24/4$ 1908.

Karen Lykkegaard Sørensen, f. $29/6$ 1910.

6. Alfred Sørensen
f. $14/9$ 1878, † $23/8$ 1905,
Landmand. Ugift.

7. Jørgen Frederik Løkkegaard
f. $1/4$ 1880, Købmand i Slagelse, g. m. $1/6$ 1905
Marie Christine Løkkegaard,
f. $31/5$ 1881.

Paul Eigil Løkkegaard, f. $21/4$ 1906, † $18/6$ 1906.

Frederik Eigil Løkkegaard, f. $3/9$ 1908.

B. Peder Rasmussen ^{17/4 1830}
g. m. Kirsten Jacobsdatter

^{22/7 1806}, † ^{30/10 1876}.

Ejede Løgtvedgaarden i Rosted.

^{10/7 1802}, † ^{25/3 1864}.

Enke efter Anders Larsen.

(Side 36, 31).

Sidse Pedersdatter, f. ^{30/10 1831}.

Ane Kirstine Pedersdatter, f.
^{1/4 1834}.

Ane Pedersdatter, f. ^{7/9 1836}.

Karen Marie Pedersdatter, f.
^{12/12 1838}, † ^{20/3 1840}.

Karen Marie Pedersdatter, f.
^{8/8 1842}, g. m. ^{10/4 1863} Jacob
Christensen Jacobsen, f. ^{2/12 1840},
Gmd., Sørbymagle.

C. Johan Rasmussen g. m. Ane Marie Hansdatter*)

^{14/4 1808}, † ^{4/6 1857},

Gmd., Haldagerlille.

f. Sorø ^{16/3 1822}, † ^{29/1 1909}.

a. Ane Kirstine Johansen,
f. ^{30/12 1844}, g. m. ^{15/5 1868}
Johan Jensen, f. ^{6/6 1838}, †
^{27/11 1916}, Gmd., Næsby ved Str.

b. Karen Sophie Johansen,
f. ^{21/4 1847}, † ^{31/7 1922}.
(Se Side 10).

c. Rasmine Johansen, f. ^{3/3 1849},
† ^{17/5 1849}.

d. Rasmus Peder Johansen,
f. 1850. (Se Side 11).

e. Jens Peter Johansen, f.
^{19/12 1852}. (Boende i
Amerika).

f. Vilhelmine Johansen, f.
^{21/5 1855}, g. m. ^{13/7 1879}
Hans Peter Larsen, Bødker i
Lynge. Ægteskab barnløst.

g. Johan Frederik Johansen, f.
^{4/12 1857}. Skovfoged
Terløse Bøgeskov i Dianalund.
(Se Side 10).

Johanne Karoline Jensen, f. ^{17/10 1869},
g. m. ^{17/10 1893} Niels Niels-
sen, Gmd. i Vemmelev, f. ^{7/8 1858}.

Laura Jensen, f. ^{15/2 1872}, g. m.
^{31/3 1896} Hans Peter Petersen
Boesen, f. ^{1/5 1869}, Gmd., Stou-
by paa Falster, † ^{1/6 1918}.

Marie Kathrine Jensen, f. ^{1/11 1877},
g. m. ^{12/6 1903} Hans Peter
Sørensen, f. ^{12/4 1872}, Gmd.,
Haldagerlille.

Rasmus Axel Jensen, f. ^{14/9 1879},
Gmd. i Næsby v. Str. Ugift.

Kristine Helene Jensen, f. ^{21/5 1882},
† ^{15/4 1911}, g. m. ^{21/5 1910}
Chr. Jørgensen, Gmd. i Øster
Stillinge, f. ^{19/7 1882}. Ægteskab
barnløst.

Eleonora Nielsen Engtoft,
f. ^{14/9 1894}.

Marie Nielsen Engtoft,
f. ^{1/7 1896}, g. m. ^{1/6 1923} Lars
Jørgen Olsen, f. ^{29/8 1888},
Gmd. i Sønderød.

Sigrid Nielsen Engtoft,
f. ^{13/6 1898}.

Jens Thorkild Nielsen Engtoft,
f. ^{23/7 1902}.

1. Kristian Petersen Boesen,
f. ^{29/3 1897}, g. m. ^{27/6 1923}.

2. Johanne Petersen Boesen,
f. ^{13/11 1898}.

3. Katrine Petersen Boesen,
^{8/2 1904}.

4. Aksel Petersen Boesen, f.
^{28/11 1905}.

5. Anne Vilhelmine Petersen
Boesen, ^{15/3 1908}.

6. Hans Petersen Boesen, f.
^{28/3 1910}.

Ragnhild Kirsten Sørensen,
f. ^{20/2 1908}.

*) Gift 2^o ^{12/5 1858} Ole Pedersen, Gmd. i Haldagerlille. Der var i dette Ægteskab 3 Børn, hvoraf en Søn, Hans Christian Pedersen, er Sognefoged i Haldagerlille, og Datteren Marie er gift med Søren Sørensen i Næblerød.

b. Karen Sophie Johansen ^{21/4} 1873
g. m. Jørgen Nielsen

f. ^{21/4} 1847, † ^{31/7} 1922.

f. ^{15/3} 1843, † ^{5/8} 1914,

Gmd. i Sønderjellinge,

senere Kasserer paa Svineslagteriet i Slagelse.

Marie Oline Nielsen, f. ^{29/1} 1874, g. m. ^{3/5} 1901 *Niels Petersen*, f. ^{27/6} 1867. Ejer af »Aagaard«, Sønderjellinge.

Knud Erland Petersen, f. ^{13/2} 1902.

Sigurd Henning Petersen, f. ^{13/7} 1903.

Niels Olav Petersen, f. ^{2/5} 1906.

Poul Erling Petersen, f. ^{26/11} 1909.

Ruth Elisabeth Petersen, f. ^{31/7} 1911.

Esther Petersen, f. ^{27/12} 1912.

Karen Sophie Petersen, f. ^{20/10} 1914.

Johan Nielsen, f. 1876, † 1876.

Johan Nielsen, f. ^{5/2} 1878, † Januar 1887.

Niels Oluf Nielsen, f. ^{3/1} 1880, † Januar 1887.

Frederik Aksel Nielsen, f. ^{11/6} 1882, † Januar 1887.

Ingeborg Anna Nielsen, f. ^{14/5} 1884, g. m. ^{14/5} 1908 *Johannes Martin Olsen*, f. ^{1/7} 1882, Bygmester i Slagelse.

Tove Olsen, f. ^{28/8} 1909.

Mogens Olsen, f. ^{12/6} 1911.

Jørgen Bent Olsen, f. ^{19/6} 1915.

Ole Johannes Olsen, f. ^{2/5} 1922.

Valdemar Nielsen, f. ^{15/8} 1885, Gaardbestyrer i Landsgrav, g. m. ^{31/10} 1913 *Ella Marie Johansen*, f. ^{4/5} 1888.

Ægteskabet er barnløst.

Johanne Olufa Aksela Nielsen, f. ^{29/11} 1887.

Bankkasserer i Slagelse.

g. Johan Frederik Johansen ^{10 12} 1884
g. m. Johanne Karoline Poulsen

f. ^{4/12} 1857, Skovfoged, Dianalund.

f. ^{18/12} 1863.

Ejnar Peter Christian Johansen, f. ^{19/12} 1885, Landmand, g. m. ^{12/5} 1916 *Elisabeth Jensen*, f. ^{19/5} 1888.

Frede Johansen, f. ^{8/5} 1921.

Berge Johansen, f. ^{21/6} 1922.

Viggo Rasmus Johansen, f. ^{16/1} 1886, † ^{19/10} 1888.

Ella Marie Johansen, f. ^{4/5} 1888, g. m. ^{31/10} 1913 *Valdemar Nielsen*, f. ^{15/8} 1885, Landmand.

Frede Valdemar Rasmus Johansen, f. ^{8/2} 1890, Sadelmager, g. m. *Pouline Johansen*, f. ^{11/5} 1887.

Harry Johansen, f. ^{3/10} 1910.

Estha Johansen, f. ^{9/6} 1919.

Edith Johansen, f. ^{29/5} 1921.

Hans Aage Johansen, f. ^{4/4} 1891, † ^{28/1} 1896.

Karl Viggo Johansen, f. ^{20/11} 1894, g. m. ^{29/10} 1919 *Kirstine Sørensen*, f. ^{29/12} 1896.

Gunnar Johansen, f. ^{25 4} 1921.

Georg Hans Aage Johansen, f. ^{17/2} 1896, † ^{31/5} 1923.

Hans Poul Johansen, f. ^{10/11} 1897, Snedker i Amerika.

Otto Frederik Johansen, f. ^{31/8} 1899, Grovsmed.

Tage Christian Johansen, f. ^{16/12} 1900, Maskinsmed.

Oda Elvira Johansen, f. ^{9/12} 1901, † ^{11/4} 1902.

Oda Charlotte Johansen, f. ^{15/12} 1902.

Gudrun Johansen, f. ^{14/3} 1908, † ^{22/3} 1922.

d. **Rasmus Peder Johansen** ^{1/7} 1878 **Sidse Marie Poulsen**
 f. ^{13/9} 1850, Dyrslæge i Hyllinge. g. m. f. ^{15/2} 1857, † ^{11/12} 1920.

- 1. Rasmus Oluf Svend Johansen**, f. ^{27/4} 1879, Carlsberg Depot i Sandved, g. m. 1917 *Karen Hansen*.
Ester Johansen, f. ^{16/4} 1918.
- 2. Karen Katrine Ingrid Johansen**, f. ^{30/6} 1880, g. m. ^{15/2} 1899 *Anders Søgaard Andersen*, Forstander paa Landerupgaard, † ^{20/9} 1912.
Gudrun Søgaard Andersen, f. ^{12/10} 1900, Sygeplejeelev Bispebjerg Hospital.
Knud Anker Søgaard Andersen, f. ^{9/7} 1902, Seminarist.
Arnold Søgaard Andersen, f. ^{27/2} 1904, Guldsmedelærling.
Helge Søgaard Andersen, f. ^{26/1} 1906, Mechanikerlærling.
Sigrid Søgaard Andersen, f. ^{9/2} 1908, † ^{31/4} 1909.
Hakon Søgaard Andersen, f. ^{22/2} 1910.
Frode Søgaard Andersen, f. ^{14/11} 1911.
- 3. Olla Malvine Johansen**, f. ^{26/7} 1881, † Nov. s. A.
- 4. Olla Gudrun Marie Johansen**, f. ^{17/8} 1882, g. m. 1909 Læge *Laurits Larsen*, D. M. S. Hospital i Antung, Kina.
Margrethe, f. 1910, † 1911.
Marie, f. 1912.
Ellen, f. 1913.
Valborg, f. 1915.
Carl Christian, f. 1916.
Knud, f. 1918.
Karen, f. 1921.
- 5. Kirsten Marie Sofie Johansen**, f. ^{4/11} 1883, g. m. 1905 *Henrik Røndum*, Bager i Tornemark.
Karen Margrethe, f. ^{16/11} 1906.
Inger, f. ^{10/7} 1907, † 1913.
Børge, f. ^{14/10} 1909.
Kirsten, f. ^{16/4} 1912.
Tage, f. ^{23/8} 1914.
Mogens, f. ^{2/5} 1917.
Steen, f. ^{8/3} 1919.
Svend Bue f. ^{10/9} 1921.
- 6. Johan Peter Poul Johansen**, f. ^{2/3} 1885, Lagerforvalter, g. m. ^{9/11} 1920 *Clara Betty Olivia Poulsen*.
Helena Marie Johansen, f. ^{31/5} 1922, † ^{1/6} 1922.
- 7. Carl Frederik Marius Johansen**, f. ^{16/4} 1886, Dyrslæge, Næstved, g. m. ^{28/5} 1915 *Marie Jensen*.
- 8. Ellen Margrethe Elisabeth Johansen**, f. ^{11/11} 1889, g. m. ^{10/8} 1917 *Ejner Klinling*, Kommuelærer, Frederiksberg, København.
Erik, f. ^{1/1} 1918.
Oluf, f. ^{6/6} 1921.
- 9. Karen Sofie Johansen** f. ^{27/5} 1891, g. m. 1915 *Johannes Larsen*, Farmer i Syd Dacota.
Elisabeth, f. 1916.
Lora, f. 1918.
Helen, f. 1920.
Valborg Margrethe, f. 1922.
- 10. Poul Aage Johansen**, f. ^{27/6} 1894, Bestyrer; (Spjellerup Elektricitetsværk, g. m. 1918 *Ellen Hahnefeldt Møller*,
Lise, f. ^{13/10} 1918.
Grete, f. ^{16/4} 1920.
- 11. Valborg Marie Johansen**, f. ^{4/7} 1896.
- 12. Johanne Margrethe Johansen**, f. ^{27/12} 1897, g. m. ^{13/9} 1921 *Svend Ohrt*, Trafikassistent, Dal-mose.
Arne Øjvind Ohrt, f. ^{25/2} 1923.

III. Anders Olsen ^{2/11 1822}_{g. m.} Ellen Sørensdatter
^{22/6 1783, † 17/9 1842,} ^{f. 16/2 1796, † 10/5 1866.}
 Gmd. i Kællerød.

A. Ole Andersen , f. ^{19/8 1823, † 16/10 1893} , Gmd. i Kællerød, g. m. ^{17/12 1857} <i>Kirsten Hansdatter</i> , f. ^{24/5 1834, † 9/11 1908} .	B. Else Andersdatter , f. 1824, † 1887. (Side 13).	C. Søren Andersen , f. 1827, † 1903. (Side 14).	D. Berthe Marie Andersdatter , f. 1829, † 1890. (Side 15).	E. Lars Andersen , f. 1833, † 1893. (Side 16).
--	--	---	--	--

Ulrikka Maria Andersen, f. ^{24/3 1859, g. m. 9/5 1885} *Hans Peter Jensen*, f. ^{8/12 1852, † 3/1 1923}, Gmd. i Tjustrup.

Lars Christian Andersen, f. ^{6/6 1861, Gmd. i Brunemose, g. m. 16/11 1891} *Kristine Julie Kofoed*, f. ^{31/12 1870}.

Rasmus Johannes Andersen, f. ^{3/4 1864, Gmd. i Kællerød, g. m. 2/11 1900} *Anna Kathrine Nielsen*, f. ^{19/6 1880}.

Ellen Andersen, f. ^{7/11 1866}, g. m.

Ole Andersen, f. ^{12/11 1868}, Handelsgartner i Islemark, g. m. ^{15/4 1898} *Kirstine Andersen*, f. ^{15/4 1879}.

Hans Andersen, f. ^{9/6 1871, † 28/6 1873}.

Hans Andersen, f. ^{7/6 1874, † 22/4 1888}.

Else Marie Jensen, f. ^{13/4 1886, † 10/6 1887}.

Johannes Kofoed Andersen, f. ^{29/8 1892, Gmd. i Alsted, g. m. 31/5 1921} *Karen Marie Larsen*, f. ^{1/11 1896}.

Astrid Margrethe Andersen, f. ^{9/11 1901}.

1. ^{3/5 1898} *Anders Morten Andersen*, Mejeribestyrer, Gimlinge, f. ^{20/11 1866, † 6/1 1900}.
Marie Andersen, f. ^{5/10 1899}.

Johanne Kirstine Andersen, f. ^{3/3 1899}.

2. ^{15/11 1917} *Hans Hansen*, Gmd. i Hørhaven, f. ^{22/9 1870}.

(Side 23).

Karl August Andersen, f. ^{2/2 1914}.

Else Marie Jensen, f. ^{23/8 1887, g. m. 29/11 1919} *Jens Peter Jensen Bregn*, f. ^{23/2 1878}, Tømremester i Helsingør.

Ida Gudrun Kofoed Andersen, f. ^{7/2 1922}.

Ole Johannes Andersen, f. ^{15/5 1903}.

Marie Andersen, f. ^{5/10 1899}.

Inga Ketty Bregn, f. ^{19/12 1920}.
Karen Bregn, f. ^{8 6 1922}.

Marie Kirstine Kofoed Andersen, f. ^{13 8 1894, g. m. 15/2 1918} *Hans Herlev Jørgensen*, f. ^{22/11 1884, Gmd. i Faardrup}.

Else Andrea Andersen, f. ^{28/12 1904}.

Povl Erhard Andersen, f. ^{19/2 1911}.

Karl Martin Jensen, f. ^{12/7 1893}, Gmd. i Tjustrup.

Karl Kofoed Jørgensen, f. ^{1/12 1918}.
Peder Kofoed Jørgensen, f. ^{28/2 1921}.

Gudrun Marie Andersen, f. ^{18/7 1918}.

Kirstine Oline Jensen, f. ^{26/11 1894, † 23/10 1898}.

Annine Oliva Kofoed Andersen, f. ^{25/2 † 8/6 1897}.

Anna Elisabeth Jensen, f. ^{9/2 1898}.

Olaf Kofoed Andersen, f. ^{18/6, † 14/7 1898}.

Niels Christian Jensen, f. ^{19/7 1902}.

Anders Kofoed Andersen, f. ^{25/4 1900}.

Olga Kofoed Andersen, f. ^{21/7 1901}.

Anna Mathilde Kofoed Andersen, f. ^{15/6 1909}.

B. Else Andersdatter ^{7/8} 1855 g. m. Niels Jørgensen
 f. ²⁴/₁₂ 1824, † ²⁸/₃ 1887. f. ²⁷/₃ 1824, † ²⁷/₂ 1898,
 Gmd. i Krøjerup.

Jens Vilhelm Nielsen, f. ²³/₅ 1856,
 Gmd i Krøjerup, g. m. ²²/₉ 1893 *Ane
 Kirstine Nielsen*, f. ⁸/₁₁ 1860, † ²⁷/₈ 1923.

Frederik Christian Nielsen, f. ²⁶/₁₀ 1883.

Hans Christian Nielsen, f. ⁶/₈ 1888.

Karoline Kristine Nielsen, f. ¹⁷/₂ 1858,
 † ¹¹/₃ 1899, g. m. ⁷/₄ 1895 *Jens Peter
 Frederik Nielsen* af Pedersborg.

Marie Nielsen, f. ²⁶/₈ 1896, g. m. ¹/₁₁
 1911 *Ove Videnborg*, Hønseriejer i
 Sigersted.

Gerda Videnborg, f. 1912.
Danny Videnborg, f. 1917.

Kristine Nielsen, f. ²⁰/₄ 1887, Syerske
 i Laarup.

Jenny Nielsen, f. ¹⁵/₂ 1909.
Henry Nielsen, f. 1919.

Signe Nielsen, f. ¹⁸/₂ 1892, g. m. ¹⁰/₉
 1918 *Peter Christensen*, Parcellist i
 Bedsted.

Holger Christensen, f. 1916.
Else Christensen, f. 1919.

Helga Nielsen, f. ⁶/₄ 1897, g. m. ¹⁵/₁₁
 1919 *Niels Peter Nielsen*, Gmd. i Vi-
 rup, † ⁶/₆ 1921.

Alfred Nielsen, f. 1920.
Marie Nielsen, f. 1922.

Anders Julius Nielsen, f. ¹⁰/₁ 1860,
 † ²⁴/₅ 1923, Gmd. i Virup, g. m. ²¹/₃
 1891 *Ane Nielsen*, f. ⁷/₁₂ 1867.

Niels Alfred Nielsen, f. ²¹/₄ 1893, Gmd.
 i Virup, g. m. ⁸/₁ 1918 *Anna Jør-
 gensen*.

Arne Harding Nielsen, f. ⁸/₁₀ 1918.
Ellen Helene Nielsen, f. ²³/₆ 1920.
Erik Julius Nielsen, f. ¹⁰/₁ 1922.

Jens Johannes Nielsen, f. ²³/₉ 1894,
 Gmd. i Munkebjergby, g. m. ¹⁹/₁₀
 1915 *Charla Rasmussen*.

John Alice Rasmus Nielsen,
 f. ²⁰/₁₂ 1915.
Carlo Egon Julius Nielsen,
 f. ²¹/₂ 1918.
Jørgen Egil Ingvaldt Nielsen,
 f. ²⁸/₃ 1923.

Jørgen Ejner Nielsen, f. ²⁵/₁₀ 1896.

Henning Harald Nielsen, f. ¹⁷/₇ 1900.

Ella Marie Nielsen, f. ²⁸/₂ 1904.

Jenny Marie Nielsen, f. ²³/₈ 1905.

Ellen Marie Nielsen, f. ¹⁴/₉ 1862, †
²¹/₁ 1884.

Jørgen Frederik Nielsen, f. ¹⁶/₂ 1868,
 Gmd. i Løng, g. m. ²⁹/₅ 1896 *Karen
 Marie Hansine Andersen*, f. ²⁸/₈ 1878,
 † 1912.

Elnina Nielsen, f. ¹³/₁₁ 1896, † ¹³/₁₂
 1918, g. m. Telefonformand *Viggo
 Jensen*, Sorø.

Ejner Jensen, f. ¹³/₂ 1918.

Niels Michael Nielsen, f. ²⁰/₉ 1898.

Svend Anton Nielsen, f. ¹³/₁₁ 1903.

Birda Marie Nielsen, f. ²⁸/₅ 1907.

Emmy Henryette Nielsen, f. ⁹/₄ 1909.

Hary Otto Nielsen, f. ²⁷/₇ 1912.

C. Søren Andersen ^{20/6} 1857 g. m. Anne Lisbeth Madsdatter
 f. ^{19/5} 1827, † ^{11/9} 1903, f. ^{8/3} 1832, † ^{21/2} 1898.
 Gmd. i Tjustруп.

a. Jens Peder Andersen, f. ^{2/8} 1858,
 Gmd. i Tjustруп, g. m. ^{20/10} 1886
 Kirstine Larsen, f. ^{28/6} 1857.

b. Carl Johannes Andersen, f. 1860.
 (Se nedenfor).

c. Frederik Andersen, f. 1864.
 (Se nedenfor).

d. Ellen Marie Andersen, f. ^{31/3} 1867,
 g. m. Rasmus Andersen i Vind-
 strup. (Se Side 4).

Christian Andersen, f. ^{25/8} 1887,
 Gmd. i Steenstrup, g. m. ^{4/4}
 1917 Magdalene Andersen Lun-
 den, f. ^{9/11} 1894.

1. Herdis Lunden Andersen,
 f. ^{5/3} 1920.
2. Gunhild Lunden Andersen,
 f. ^{30/11} 1921.

Carl Andersen, f. ^{20/9} 1889, †
^{13/1} 1919.
 Ugift.

Anna Marie Andersen, f. ^{24/10}
 1891, g. m. ^{12/4} 1918 Kristian
 Ejnar Pedersen, f. ^{31/1} 1894,
 Boelsmand i Steenstrup.
 Karl Erik Pedersen,
 f. ^{10/4} 1921.

Martin Andersen, f. ^{1/6} 1895.
 Ugift.

Frederik Andersen, f. ^{17/10} 1897,
 Gmd. i Tjustруп, g. m. ^{20/5}
 1923 Johanne Katrine Morten-
 sen, f. ²² 11 1898.

b. Carl Johannes Andersen g. m. ^{2/5} 1894 Kirstine Johannessen
 f. ^{20/1} 1860, Gmd. i Næblerød. f. ^{3/11} 1866.

Peter Johannes Ander-
 sen, f. ^{20/7} 1895.

Olga Marie Andersen, f. ^{20/6}
 1897, g. m. ^{14/10} 1921 Jens
 Holger Marius Larsen, f.
^{29/8} 1896 Statsbetjent i Ma-
 ribo.

Thora Elisabeth Andersen,
 f. ^{8/6} 1899, † ^{11/1} 1919.

Oluf Andersen, f. ^{6/2} 1901.

Klara Benedikte Andersen,
 f. ^{17/1} 1903.

Søren Alfred Andersen, f.
^{30/3} 1905, † ^{15/4} 1905.

Karen Margrethe Ander-
 sen, f. ^{30/3} 1905.

c. Frederik Andersen g. m. ^{9/5} 1891 Karen Larsen
 f. ^{2/2} 1864, Gmd. i Steenstrup. f. ^{14/1} 1868.

Søren Svend Andersen, f. ^{30/4}
 1892.

Elisabeth Andersen, f. ^{27/5} 1893.

Astrid Marie Andersen, f. ¹⁸,¹⁰
 1894.

Niels Thorvald Andersen, f. ^{17/11}
 1895.

Karl Andersen, f. ^{19/7} 1897.

Axel Peter Andersen, f. ^{21/8} 1899.

Anna Lisbeth Andersen, f. ^{31/3}
 1901.

Otto Andersen, f. ^{15/6} 1903.

Hans Christian Andersen, f. ^{3/3}
 1907.

Poul Andersen, f. ^{14/4} 1908.

D. Berthe Marie Andersdatter ^{16/2} 1857
g. m.

f. ^{29/10} 1829, † ^{15/9} 1890

Hans Rasmussen

f. ^{4/10} 1819, † ^{7/7} 1900,
Gmd. i Langebjerg.

a. **Julie Christine Rasmussen**,
f. ^{25/12} 1857, † ^{16/12} 1886, g. m.
^{5/2} 1886 Bødker *Hans Sø-*
rensen i Vindstrup, f. ^{4/11}
1858.
(Ægteskabet barnløst).

b. **Anders Frederik Ras-**
mussen, f. ^{10/3} 1859, Bmd.,
Næblerød, g. m. ^{30/4} 1893
Kirsten Andersen, f. ^{26/7} 1871.

c. **Johanne Emilie Rasmussen**,
f. ^{22/5} 1861, g. m. ^{6/5} 1891
Niels Olsen, Gmd. i Kirke-
rup, f. ^{25/9} 1860.

Birtha Marie Olsen,
f. ^{20/4} 1892.

Julie Kristine Olsen,
f. ^{20/4} 1894.

Elna Margrethe Olsen,
f. ^{13/7} 1895.

Olga Johanne Olsen,
f. ^{2/7} 1899.

Dagmar Hansine Olsen,
f. ^{11/9} 1901.

d. **Ole Rasmussen**, f. ^{7/6} 1863,
Tømrer i Bergen, g. m. i
Hamborg ^{12/7} 1891 *Chri-*
stiane Ernestine Lisette Ma-
rie Martens, f. ^{24/8} 1866.

Hans August Kristian Rasmus-
sen, Kontorchef, f. ^{3/1} 1893,
g. m. ^{25/12} 1917 *Elsa Ida Al-*
wine Caroline Wille, f. ^{17/5}
1893.

Annie Ingeborg Ina Frida
Rasmussen, f. ^{12/1} 1919.

Ole Albert Rasmussen, f. ^{15/1}
1894, g. m. ^{14/5} 1919 *Dora*
Therese Luise Schmigelski,
f. ^{15/12} 1896.

Luise Olli Dora Ina Ras-
mussen, f. ^{26/5} 1920.
Karlheins Albert Rasmus-
sen, f. ^{6/6} 1921.

Ingeborg Kristine Marie Ras-
mussen, f. ^{11/11} 1896, Møbel-
tegnerske.

Olga Ellen Albertine Rasmussen,
f. ^{21/11} 1898, Bogholderske.

e. **Christian Rasmussen**, f. ^{13/8}
1865, Hmd. i Brunemose,
g. m. ^{31/7} 1901 *Caroline Ma-*
rie Hansen, f. ^{5/1} 1876.

Hans E j n a r Rasmussen, f. ^{1/6}
1902.

f. **E l l e n Rasmine Rasmussen**,
f. ^{26/8} 1867, ugift, Husbesty-
rerinde.

g. **Hans Rasmussen**, f. ^{1/3} 1869,
Gmd. i Langebjerg.
(Ugift).

Julie Kristine Rasmussen, f. ^{12/11}
1894, g. m. ^{24/9} 1915 *Ras m u s*
Alfred Jørgensen, f. ^{1/5} 1883,
Gmd. i Næblerød.

Jørgen Immanuel Jørgensen,
f. ^{22/4} 1919.

Johannes Henry Jørgensen,
f. ^{11/10} 1920.

Gunner Henning Jørgensen,
f. ^{27/3} 1923.

Hans Rasmussen, f. ^{1/3} 1897,
g. m. ^{11/4} 1923 *Mary Sophie*
Jørgensen, f. ^{10/10} 1899.

Johannes Rasmussen, f. ^{28/8} 1898.

Karl M a r t i n Rasmussen, f. ^{3/5}
1900.

E. Lars Andersen g. m. Karen Thomsen

f. $\frac{3}{6}$ 1833, † $\frac{15}{9}$ 1893, f. $\frac{14}{11}$ 1842, † $\frac{14}{3}$ 1900.
Gmd. i Kællerød.

a. Maren Augusta, 1863. c. Anders Morten, 1866. e. Kirsten Anna, 1871. g. Marie, 1876. i. Julie, 1882. l. Ellen, 1885.
b. Ellen Oline, 1865. d. Christine, 1868. f. Hans, 1873. h. Frederik, 1878. k. Carl Thomas, 1884. 2 Drenge og 1 Pige var dødfødte, 1 Pige død 9 Mdr. gl.

- a. Maren Augusta, f. $\frac{31}{8}$ 1863, † $\frac{4}{4}$ 1915, g. m. $\frac{15}{2}$ 1884 *Jørgen Peter Larsen*, f. $\frac{10}{2}$ 1858, Gmd. i Lyngø:
1. Hans Larsen, f. $\frac{8}{2}$ 1885, g. m. Marie Jensen, f. $\frac{4}{4}$ 1884. 2. Jørgen Holger Larsen, f. $\frac{27}{7}$ 1891, g. m. Elvira Jensen, f. $\frac{5}{11}$ 1889.
5 Børn: Anders, Peter, Elna, Ester, Helga. 5. Børn: Henry, Ida, Else, Aage, Erik.
3. Lars Peter O. Larsen, f. $\frac{12}{1}$ 1894, Gartner i British Columbia. Ugift.
- b. Ellen Oline, f. $\frac{22}{8}$ 1865, † $\frac{19}{10}$ 1914, g. m. $\frac{25}{4}$ 1890 *Johannes Emil Christensen*, Gmd. i Næbberød, f. $\frac{28}{4}$ 1860:
1. Lars Christensen, f. $\frac{3}{8}$ 1891, gift. 2. Alfred Christensen, f. $\frac{11}{1}$ 1893, Hmd., Snesev Overdrev, g. m. $\frac{4}{9}$ 1917 *Anna Kristine Baldus*, f. $\frac{23}{2}$ 1895.
2 Døtre. 1 Søn: Johannes Christensen, f. $\frac{31}{5}$ 1922
3. Knud Harald Christensen, f. $\frac{27}{3}$ 1895. 4. Elna Doris Christensen, f. $\frac{3}{9}$ 1897. 5. Sara Margrethe Christensen, f. $\frac{30}{7}$ 1899. 6. Holger Christensen, f. $\frac{3}{4}$ 1901.
- c. Anders Morten, f. $\frac{26}{11}$ 1866, † $\frac{6}{1}$ 1900, Mejeribestyrer i Gimlinge, g. m. $\frac{31}{5}$ 1898 *Ellen Andersen*, f. $\frac{7}{11}$ 1866: 1. Marie Andersen, f. $\frac{5}{10}$ 1899.
- d. Christine, f. $\frac{15}{11}$ 1868, g. m. $\frac{5}{2}$ 1897 *Hans Olsen*, f. $\frac{8}{12}$ 1851, Gmd. i Vindstrup, nu i Næbberød: 1. Kai Bernhard Olsen, f. $\frac{30}{11}$ 1897.
- e. Kirsten Anna, f. $\frac{26}{7}$ 1871. Se Side 15.
- f. Hans, f. $\frac{14}{9}$ 1873, Gmd. i Kællerød, g. m. $\frac{26}{4}$ 1912 *Karen Sofie Pedersen*, f. $\frac{23}{7}$ 1882. 1. Alfred Andersen, f. $\frac{28}{2}$ 1913. 2. Harald Johannes Andersen, f. $\frac{25}{2}$ 1917.
- g. Maria, f. $\frac{23}{7}$ 1876, g. m. $\frac{21}{12}$ 1895 *Søren Rasmussen*, f. $\frac{27}{10}$ 1874, Bmd., Rosted Søndermark: 1. Karen Marie Rasmussen, f. $\frac{13}{5}$ 1896. 2. Anna Kristine Rasmussen, f. $\frac{24}{12}$ 1897, g. m. $\frac{6}{4}$ 1923 Landmand *Hans Kristian Jensen*, Eskildstrup, f. $\frac{26}{2}$ 1893. 3. Helga Astrid Rasmussen, f. $\frac{10}{8}$ 1899. 4. Ebba Margrethe Rasmussen, f. $\frac{1}{7}$ 1902. 5. Poula Johanne Rasmussen, f. $\frac{13}{12}$ 1903. 6. Oda Thordis, f. $\frac{1}{7}$ 1908. 7. Else Debora, f. $\frac{2}{12}$ 1910. 8. Harry Arne, f. $\frac{13}{5}$ 1918.
- h. Frederik, f. $\frac{30}{11}$ 1878, Pedel ved Statsskolen i Hillerød, g. m. $\frac{3}{5}$ 1908 *Adelaide Georgine Andersen*, f. $\frac{28}{8}$ 1884: 1. Poul Bernhardt Andersen, f. $\frac{31}{7}$ 1908.
2. Kai Morten Andersen, f. $\frac{20}{5}$ 1910. 3. Karen Inger Elisabeth Andersen, f. $\frac{7}{1}$ 1921.
- i. Julie, f. $\frac{10}{11}$ 1882, g. m. $\frac{26}{4}$ 1912 Bmd. *Johannes Vilhelm Jørgensen* i Rugkrogen, f. $\frac{10}{10}$ 1885: 1. Poul Samuel, f. $\frac{6}{7}$ 1913. 2. Erik Børge, f. $\frac{22}{10}$ 1918.
- k. Carl Thomas, f. $\frac{5}{6}$ 1884, Hmd. i Bransmark, g. m. $\frac{11}{12}$ 1910 *Agnes Sagodine Olivia Andersen*, f. $\frac{10}{10}$ 1884: 1. Oda Kamilla Andersen, f. $\frac{20}{1}$ 1912. 2. Gunner Evald Andersen, f. $\frac{24}{2}$ 1914. 3. Ejner Gustav Andersen, f. $\frac{18}{12}$ 1915. 4. Oluf Thorvald Andersen, f. $\frac{11}{8}$ 1917. 5. Else Margrethe Andersen, f. $\frac{16}{10}$ 1919.
6. Egon Kaj Andersen, f. $\frac{16}{8}$ 1922.
- l. Ellen, f. $\frac{10}{10}$ 1885, g. m. $\frac{24}{2}$ 1911 *Carl Christian Jørgensen* ($\frac{10}{2}$ 1884 † $\frac{14}{5}$ 1922) Landmand i Lyngø: 1. Valborg Margrethe Jørgensen, f. $\frac{5}{4}$ 1918.
2. Kristian Harald Jørgensen, f. $\frac{2}{2}$ 1922.

IV. Rasmus Olsen ^{28/2}1812 g. m. Johanne Sørensdatter.
^{28/3}1785, † ^{4/1}1862, f. 1786, † ^{22/7}1859.
Hmd., Brunemose.

A. Anne Marie Rasmusdatter, f. ^{29/5}1812, † ^{10/2}1890, g. m. ^{16/7}1831 Mads Jørgensen, f. ^{8/5}1798, † ^{6/2}1867, Gmd. i Vindstrup.

B. Søren Rasmussen, f. ^{4/6}1814, † ^{21/2}1903, Gmd. i Næble-
rød, g. m. Kirstine Halling,
f. 1812, † ^{13/7}1894.
Ægteskabet barnløst.

C. Hans Rasmussen, f. ^{4/10}1819,
† ^{7/7}1900, Gmd. i Lange-
bjerg, g. m. ^{10/2}1857 Berthe
Marie Andersdatter, f. ^{29/10}
1828, † ^{15/6}1890.

Se Side 15.

D. Else Rasmusdatter,
1826—1900.

Se Side 19.

E. Ole Rasmussen, f. ^{2/11}1828,
† ^{17/5}1862, Gmd. i Kællerød,
g. m. ^{19/5}1860 Kirstine Mag-
dalene Sundby, f. ^{11/12}1836.

Christian Johannes Rasmussen,
f. ^{26/5}1861. Bor paa Frederiks-
berg ved Sorø.

a. Anne Lisbeth Madsdatter, f. ^{8/3}1832, † ^{21/2}1898,
g. m. ^{26/6}1857 Søren Andersen, f. ^{19/5}1827,
† ^{11/6}1903, Gmd. i Tjustrup.

Se Side 14.

b. Johanne Marie Madsdatter, f. ^{23/8}1833, † ^{24/12}
1903, g. m. ^{14/12}1860 Ole Rasmussen, f. ^{14/3}
1838. Bor i Sorø. Fhv. Gmd. i L. Eskildstrup.

Se Side 18.

c. Caroline Madsdatter, f. ^{19/2}1846,
† ^{1/5}1846.

b. **Johanne Marie Madsdatter** ^{14,12} 1860 **Ole Rasmussen**
f. ²³/₈ 1833, † ²⁴/₁₂ 1903. g. m. f. ¹⁴/₈ 1838
fhv. Gmd. i Eskildstrup.

1. **Ottine Christiane Rasmussen**, f. ²⁰/₇ 1861, g. m. ¹⁹/₄ 1894 *Lars Peder Christensen*, Rentier, Sagsur Bro, f. ¹⁶/₈ 1857.

Ægteskabet er barnløst.

2. **Rasmine Caroline Rasmussen**, f. ⁶/₈ 1863, g. m. ²²/₁₁ 1887 *Hans Mikael Hansen*, f. ²⁶/₉ 1864, † ²⁶/₁₂ 1917, Ejer af Orebogaard.

Johanne Hansen, f. ²²/₆ 1888, g. m. ²⁹/₁₂ 1910 *Johannes Nielsen*, f. ³¹/₇ 1886, Cyklehandler i Sorø.

Ole Gunnar Ravnsgaard Nielsen, f. ¹¹/₇ 1911.

Gudrun Ravnsgaard Nielsen, f. ²⁸/₁₂ 1914, † 5 Mdr. gl.

Sven Arne Ravnsgaard Nielsen, f. ²⁹/₁₀ 1916.

Anna Ruth Ravnsgaard Nielsen, f. ²/₁ 1919, † 7 Uger gl.

Kirstine Hansen, f. ²⁵/₁₂ 1889.

Hans Oluf Hansen, f. ¹⁹/₁₀ 1892, Gmd. i Stenmagle Møllegaard, g. m. ²⁴/₂ 1922 *Hansigne Hansen*, f. ²⁶/₁ 1893.

Axel Anton Hansen, f. ²¹/₅ 1897.

Eva Hansen, f. ⁷/₁₀ 1900.

Holger Ahlmann Hansen, f. ²³/₁ 1902.

Ove Johannes Hansen, f. ⁷/₉ 1904.

Hans Kristian Hansen, f. ¹/₈ 1907.

3. **Marie Rasmussen**, f. ²²/₅ 1866, g. m. ²²/₅ 1890 *Hans Christensen*, f. ³⁰/₁₀ 1860, Gmd. i Vindstrup.

Ægteskabet er barnløst.

4. **Oline Johanne Rasmussen**, f. ⁷/₄ 1870, g. m. ²⁷/₁₀ 1891, *Jakob Clemmensen Jakobsen*, f. ²⁸/₉ 1867.

Ellen Gertrud Jakobsen, f. ¹⁷/₈ 1892, g. m. ⁴/₁₁ 1911 *Sigvald Kristensen*, Husmand i Horsebøg, f. ¹⁴/₄ 1886,

5 Børn:

Helga, Inger, Erna, Sigrid, Svend Aage.

Karen Johanne Jakobsen, f. ²³/₈ 1893, g. m. ¹⁶/₁₂ 1917 *Viktor Ringbo*, Tømrer i Slagelse, f. ¹/₁₂ 1892.

4 Børn:

Esther, Axel, Finn, En lille, endnu udøbt Dreng.

Ole Clemmen Jakobsen, f. ²⁰/₂ 1896, Tømrer, g. m. ²⁶/₁₀ 1919 *Emma Hansen*, f. ²⁴/₁₁ 1892.

2 Børn: *Poul og Ella.*

Harald Viggo Jakobsen Christensen, f. ⁴/₈ 1897, adopteret af *Hans Christensen* i Vindstrup.

Asta Valborg Jakobsen, f. ²⁰/₁₀ 1898.

Tormod Osvald Jakobsen, f. ¹⁹/₄ 1901, Cyklesmed i Helsingør.

Konstance Dagmar Jakobsen, f. ²/₁₀ 1902.

Helge Johannes Jakobsen, f. ⁷/₈ 1904.

Edith Kristine Jakobsen, f. ²⁴/₇ 1906.

Aase Eleonora Jakobsen, f. ²⁵/₃ 1908.

Knud Evald Jakobsen, f. ²⁸/₁₀ 1910.

Gerda Ruth Jakobsen, f. ²⁸/₂ 1912.

IV. D. Else Rasmusdatter ^{4/6} 1846 Lars Christensen
g. m.

f. ^{12/3} 1826, † ^{10/1} 1900.

f. ^{9/10} 1818, † ^{10/12} 1891,

Gmd. i Brunemose.

a. **Christian Christensen**, f. ^{4/1} 1848, Gmd. i Topshøj, g. m. ^{20/10} 1876 *Ane Marie Pedersen*, f. ^{2/3} 1850, † ^{18/3} 1919.

b. **Peter Carl Christensen**, f. ^{28/4} 1850.

Se Side 5.

c. **Karoline Marie Christensen**, f. ^{13/12} 1852, g. m. ^{15/12} 1874 *Niels Mortensen*, f. ^{10/2} 1849, Gmd. i Torne-mark.

d. **Rasmine Christine Christensen**, f. ^{10.2} 1855, g. m. ^{27.5} 1891, *Hans Pedersen*, f. ^{27/5} 1858, Smed i Vindstrup Overdr.

e. **Frederik Vilhelm Christensen**, f. ^{11/12} 1857, Postbud, g. m. ^{16/6} 1894 *Hansine Jensen*, f. ^{23/10} 1859.

f. **Johannes Emil Christensen**.
Se Side 16 b.

g. **Ole Christensen**, f. ^{6/10} 1865, Politibetjent i København.

- I. g. m. ^{15/7} 1892 *Marie Caroline Jensen*, f. ^{23/3} 1865, † ^{10/3} 1910. 3 Børn.
II. g. m. ^{12/8} 1912 *Dorthea Kathrine Krogh*, f. ^{15/1} 1883. 1 Barn.

Laura Petrine Christensen, f. ^{4/12} 1877, g. m. *Hans Jakob Johansen Pedersen Harremoos*, f. ^{5/3} 1874, Landmand i Australien.

*Ejner.
Harriet.
Karen.
Else.
Birgitte.
Lorna.*

Elise Christine Marie Christensen, f. ^{8/5} 1881, g. m. ^{3/11} 1903 *Chr. Nielsen*, Vognmand, Frederiksberg.

Jenny Nielsen, f. ^{30/3} 1904.
Vera Nielsen, f. ^{10/1} 1907,
Elsa Nielsen, f. ^{8/12} 1910.
Magda Nielsen, f. ^{18/2} 1920.

Peter Christensen, f. ^{4/12} 1882.
Ugift.

Peter Kristoffer Mortensen, f. ^{8/4} 1876, Gmd. i Menstrup, g. m. ^{4/4} 1908 *Karen Skude*, f. ^{4/3} 1890.

Niels Mortensen, f. ^{17/5} 1909.
Hans Peter Mortensen, f. ^{23/4} 1910.
Karl Mortensen, f. ^{26/4} 1911.

Ejnar Johannes Mortensen, f. ^{13/6} 1912.

Hanne Andrea Mortensen, f. ^{6/11} 1877, g. m. ^{9/2} 1915 *Peter Lauritz Jensen*, f. ^{18/4} 1877, Torne-mark.

Knud Frederik Jensen, f. ^{14/8} 1916.

Christian Mortensen, f. ^{24/2} 1880, Gmd. i Torne-mark, g. m. ^{24/3} 1903 *Eline Margrethe Larsen*, f. ^{9/3} 1879.

Else Marie Mortensen, f. ^{17/3} 1904.
Jens Ejnar Mads Mortensen, f. ^{5/6} 1910.

Harald Johannes Pedersen, f. ^{1/11} 1892, Lærer i Aarhus, g. m. ^{20/11} 1920 *Erna Margrethe Lundgren*, f. ^{22/8} 1895.

Gudrun Elisabeth Petersen, f. ^{20/5} 1923.

Kristian Ejnar Pedersen, f. ^{31/1} 1894, Boelsmand i Stenstrup, g. m. ^{12/4} 1918 *Anna Marie Andersen*, f. ^{24/10} 1891.

Karl Erik Pedersen, f. ^{19/4} 1921.

Vilhelm Stephan Christensen, f. ^{21/5} 1895, Maler i Haslev.

Aage Christensen, f. ^{21/3} 1899, Maler i Glostrup.

Ella Christine Christensen, f. ^{26/6} 1901.

Else Johanne Christensen, f. ^{8/3} 1893, g. m. ^{7/6} 1915 *Oluf Davidsen*, f. ^{17/3} 1888, Gmd. i Snesev.

Elisabeth Marie Davidsen, f. ^{11/4} 1916.
Poul Davidsen, f. ^{24/10} 1918.
Verner Davidsen, f. ^{22/1} 1923.

Asta Margrethe Christensen, f. ^{27/6} 1895, g. m. ^{1/7} 1921 *Kaj Marius Nielsen*, f. ^{10/6} 1890, Kommune-lærer i København.

Svend Ove Christensen, f. ^{19/3} 1896, Opsynsmand i København.

Ellen Marie Christensen, f. ^{8/10} 1916.

V. Niels Olsen ^{18/12} 1812 Margrethe Madsdatter
^{5/8} 1787. † ^{19/5} 1850, g. m. f. ^{29/10} 1793, † ^{28/4} 1846.
 Gmd. i Brunemose.

A. Hans Nielsen, f. ^{14/8} 1813, † ^{8/2} 1851, Gmd. i Brunemose, g. m. ^{28/10} 1848 *Johanne Jensdatter*, f. ^{17/5} 1821, † ¹³ 1899 (gift 2^o *Jens Nielsen*). Ægteskabet var barnløst).

B. Kirsten Nielsdatter, f. ^{3/13} 1815, † ^{16/8} 1872.
 I. g. m. ^{19/11} 1833 *Peder Nielsen*, f. 1800, † ^{27/11} 1853, Gmd. i Tjustrup.
 II. g. m. ^{15/10} 1856 *Hans Larsen*, f. ^{25/8} 1826, † ^{1/8} 1870.

C. Else Nielsdatter, f. ^{15/11} 1817, † ^{4/1} 1864.
 I. g. m. ^{7/11} 1837 *Peder Sørensen*, f. 1793, † ^{24/4} 1848, Gmd. i Haldagerlille.
 II. g. m. ^{17/6} 1853 *Anders Jensen*, f. ^{24/11} 1819, † ^{19/8} 1897, Gmd. i Haldagerlille, Ægteskabet var barnløst.

a. Niels Frederik Pedersen, f. ^{22/8} 1834, † ^{12/2} 1905, Boelsmand, Gyldenholm Mark, g. m. ^{27/5} 1867 *Ane Marie Rasmusdatter*, f. ^{12/4} 1839, † ^{21/2} 1918.

Marie Rasmine Pedersen, f. ^{5/4} 1868, g. m. ^{0/5} 1899 *Hans Peter Jensen*, Gmd. i Sigersted, f. ^{24/7} 1874

Kirsten Pedersen, f. ^{2/8} 1872, Husbestyrerinde i Haldagerlille.

b. Ellen Margrethe Pedersen, f. ^{18/5} 1841, g. m. ^{2/8} 1864 *Anders Jensen* i Haldagerlille (se ovenfor). Ægteskabet var barnløst.

c. Lars Pedersen, se Side 21.

d. Karen Marie Pedersen, f. ^{17/5} 1848, † ^{21/9} 1916, g. m. ^{3/10} 1876 *Ole Pedersen*, Gmd., Vindstrup Mark, f. ^{13/1} 1851, † ^{16/4} 1922.

Kirsten Oline Pedersen, f. ^{19/8} 1877, † ^{11/8} 1897.

e. Jørgen Peter Larsen, se Side 16 a.

a. Peder Søren Pedersen, f. ^{5/10} 1838, † ^{27/8} 1919. Se Side 22.

b. Marie Pedersdatter, f. ^{20/1} 1840, g. m. ^{10/7} 1860 *Anders Larsen*, Tømrer i Kirkerup, f. 1824. Flyttede til Amerika.

c. Ole Pedersen, f. ^{12/8} 1841, se Side 22.

d. Lars Pedersen, f. ^{3/5} 1843, † ^{15/4} 1852.

f. Marep Margrethe Pedersdatter, f. ^{13/10} 1847, † ^{17/11} 1847.

e. Niels Frederik Pedersen, f. ^{20/8} 1845, † Juli 1905, Gmd. i Skovsø, g. m. ^{15/11} 1873, *Karen Marie Jørgensen*, f. ^{13/8} 1844.

Anna Pedersen, f. ^{27/2} 1874, g. m. ^{19/5} 1899 *Niels Kristian Nielsen*, Gmd., Kirke Stillinge.

Peter Pedersen, f. ^{30/3} 1876, † 1899.

Lars Pedersen, f. ^{2/7} 1878.

Else Pedersen, f. ^{17/6} 1882.

Frederik Pedersen, f. ^{2/8} 1884.

1. g. m. ^{8/8} 1907 *Peter Sejbæk*, Arbejdsmand i København.

Mary Poula Frida Sejbæk, f. ^{2/8} 1907.
Else Petrea Sejbæk, f. ^{9/1} 1909.

2. g. m. ^{12/8} 1921 *Christensen*.

Jens Peter Nielsen, f. ^{5/11} 1897.
Hans Nielsen, f. ^{26/4} 1900.
Karl Nielsen, f. ^{15/4} 1902.
Else Nielsen, f. ^{29/5} 1903.
Agnes Nielsen, f. ^{9/9} 1905.

c. **Lars Pedersen** ^{4/8} 1871 **Kirsten Hansen**
 g. m. f. ^{27/3} 1845, f. ^{10/11} 1849 † ^{11/11} 1911.
 fhv. Gmd. i Tjustrup.

- 1. Anna Kirstine Pedersen**, f. 1872, g. m. *Frederik Jensen*.
 (Se Side 5).
- 2. Hansine Marie Pedersen**, f. ^{24/12} 1874, † ^{17/1} 1875.
- 3. Hansine Maria Pedersen**, f. ^{12/1} 1876, g. m. ^{15/10} 1903 *Svend Peter Svendsen*, Havne-Assistent i København, f. ^{29/6} 1864.
Else Kirstine Svendsen, f. ^{20/3} 1905.
Karen Margrethe Svendsen, f. ^{18/8} 1907.
Helga Johanne Svendsen, f. ^{5/7} 1911.
Erna Marie Svendsen, f. ^{2/3} 1921.
- 4. Oline Pedersen**, f. ^{1/10} 1877, g. m. ^{29/6} 1906 *Niels Pedersen*, Gmd. i Vindstrup, f. ^{24/1} 1872.
Ejnar Johannes Pedersen, f. ^{19/7} 1907, † ^{9/7} 1911.
Ellen Margrethe Pedersen, f. ^{8/4} 1911.
Christian Johannes Pedersen, f. ^{4/3} 1914.
Kirsten Elise Pedersen, f. ^{8/4} 1916.
Harald Rikard Pedersen, f. ^{13/1} 1919.
- 5. Hans Peder Pedersen**, f. ^{14/3} 1880, Gmd. i Lyng-Eskildstrup.
 I. g. m. ^{18/12} 1908 *Anc Kirstine Hansen*, f. ^{3/4} 1880, † ^{24/5} 1914.
Mary Elisabeth Pedersen, f. ^{21/3} 1909.
Poul Kristian Pedersen, f. ^{29/11} 1910.
 II. g. m. ^{5/12} 1916 *Louise Jensen*.
- 6. Carl Gustav Pedersen**, f. ^{16/1} 1883, Parcellist i Lyng-Eskildstrup, g. m. ^{20/7} 1909 *Lovise Jørgine Nielsen*, f. ^{19/7} 1888.
Svend Peter Pedersen, f. ^{26/2} 1910.
Erik Johannes Pedersen, f. ^{15/7} 1911.
Lars Ulrik Pedersen, f. ^{8/3} 1913.
Thora Helene Pedersen, f. ^{29/4} 1915.
Esther Kirstine Pedersen, f. ^{28/1} 1917.
Mogens Pedersen, f. ^{22/1} 1919.
Gudrun Birgitte Pedersen, f. ^{28/11} 1920.
Kai Georg Pedersen, f. ^{16/7} 1922.
- 7. Niels Olaf Pedersen**, f. ^{16/2} 1885, Gmd. i Lyng, g. m. ^{5/12} 1913 *Harriet Kristine Hansen*, f. ^{2/11} 1894.
Carl Rickardt Pedersen, f. ^{15/9} 1914.
Kirsten Johanne Pedersen, f. ^{27/11} 1915.
Karen Edith Pedersen, f. ^{1/6} 1917.
Ernst Viggo Pedersen, f. ^{1/6} 1919.
- 8. Christian Alfred Pedersen**, f. ^{31/3} 1887, Gmd. i Tjustrup, Sognefoged, g. m. ^{26/4} 1913 *Anna Christine Larsen*, f. ^{2/12} 1886.
Agnes Elise Pedersen, f. ^{7/6} 1914.
Kirsten Margrethe Pedersen, f. ^{24/3} 1916.
Erna Pedersen, f. ^{24/11} 1918.
Knud Pedersen, f. ^{5/5} 1921.
- 9. Johannes Frederik Pedersen**, f. ^{22/6} 1889, † ^{20/11} 1889.

a. Peder Søren Pedersen ^{21/11 1867} Karen Sophie Jørgensen
g. m.

f. ^{5/10} 1838, † ^{27/8} 1919,
Gmd. i Haldagerlille.

f. ^{21/7} 1845, † ^{26/9} 1922.

1. Peter Anton Pedersen, f. ^{24/10} 1868,
† ^{16/8} 1873.

2. Jørgen Pedersen, f. ^{20/6} 1870, Gmd.
i Døjringe, g. m. *Hansine*

*Holger.
Kristian.
Peter.
Elna.
Karen Sophie.*

3. Lars Frederik Pedersen, f. ^{14/12} 1872,
† ^{20/10} 1880.

4. Peter Anton Pedersen, f. ^{2/1} 1875.
Ugift. Amerika.

5. Martin Pedersen, f. ^{22/7} 1876. Ugift.
Amerika.

6. Niels Christian Pedersen, f. ^{15/5} 1878,
† 1922. Ugift. Amerika.

7. Valdemar Pedersen, f. ^{2/5} 1880. Gmd.
i Aarslev, g. m. ^{31/7} 1908 *Marie*
Hansen, f. ^{6/1} 1873.

Ingeborg Pedersen, f. ^{6/12} 1908.
Thorvald Pedersen, f. ^{7/12} 1911.

8. Elisa Marie Pedersen, f. ^{1/2} 1882,
g. m. ^{30/10} 1907 *Lars Peder Olsen*,
f. ^{30/6} 1877, Gmd. i Gudum.

Gerda Katrine Olsen, f. ^{17/12} 1909.
Svend Aage Olsen, f. ^{13/7} 1915.

9. Hans Oluf Pedersen, f. ^{21/1} 1884,
† ^{21/5} 1892.

e. Ole Pedersen ^{14/9 1867} Karen Marie Pedersdatter
g. m.

f. ^{12/3} 1841

fhv. Gaardmand.

f. ^{10/6} 1842, † ^{21/3} 1921.

1. Anna Kristine Pedersen, f. ^{27/10} 1870, g. m. ^{9/10} 1906
Hans Sørensen, f. ^{12/9} 1854,
Gmd. i Pillemark (Samsø).

Ole Sørensen, f. ^{23/5} 1908.
Carl Sørensen, f. ^{30/6} 1909.
Agnes Sørensen, f. ^{26/1} 1912.

2. Kirstine Pedersen, f. ^{28/1} 1873, g. m. ^{11/11} 1893 *Jens*
Hansen, f. ^{19/10} 1864, Gmd.
i Kirke-Eskildstrup.

Hans Johannes Hansen,
f. ^{17/4} 1895.

Karen Marie Hansen,
f. ^{3/10} 1896, † ^{15/3} 1897.

Karl Andreas Hansen,
f. ^{8/5} 1898.

Poul Elias Hansen,
f. ^{16/2} 1900, † ^{10/8} 1910.

Karen Marie Hansen,
f. ^{15/9} 1902.

Olga Elisabeth Hansen,
f. ^{29/10} 1904.

Poul Elias Hansen,
f. ^{27/4} 1912.

3. Peter Søren Pedersen, f. ^{13/8} 1875, g. m. ^{24/11} 1905 *Mine*
Nielsen, f. ^{3/7} 1880.

Hans Vallentin Pedersen,
f. ^{27/4} 1907.

Esther Emilie Pedersen,
f. ^{15/8} 1909.

Jenny Sophie Pedersen,
f. ^{30/7} 1911.

Alma Kristine Pedersen,
f. ^{29/11} 1914.

Karl Johannes Pedersen,
f. ^{5/8} 1918.

Inger Margrethe Pedersen,
f. ^{14/5} 1921.

4. Hans Christian Pedersen, f. ^{18/4} 1878, Boelsmand i Kaa-
strup ved Kalundborg, g.
m. ^{12/11} 1910 *Sofie Jensen*,
f. ^{9/6} 1889.

Sigrid Marie Pedersen,
f. ^{9/8} 1912.

Else Elisabeth Pedersen,
f. ^{13/6} 1914.

Martha Rasmine Pedersen,
f. ^{8/9} 1916.

Dagny Kristine Pedersen,
f. ^{12/4} 1919.

Aksel Thormod Pedersen,
f. ^{21/1} 1921.

5. Frederik Laurits Petersen,
f. ^{7/2} 1882, Gaardejer i Vind-
strup, g. m. ^{19/4} 1905 *Karen*
Marie Børgesen, f. ^{10/3} 1884.

Frede Børgesen Pedersen,
f. ^{10/3} 1910.

Hans Peter Børgesen Pe-
dersen, f. ^{20/5} 1911.

VI. og X. Karen Jørgensdatter

f. $23/3$ 1794, † $25/5$ 1866,
Gaardmandskone i Næblerød
i sine 3 Ægteskaber.

1. g. m. $21/7$ 1811 Lars Thomasen, f. 1772, † $21/5$ 1817. 2 Døtre.
2. g. m. $8/11$ 1817 VI. Lars Olsen, $4/10$ 1789, † $21/8$ 1831. 1 Søn. VI A.
3. g. m. $16/1$ 1832 X. Hans Olsen, f. $14/4$ 1802, † $16/12$ 1871. 1 Datter. X A.
(De 2 sidstnævnte var Brødre, Sønner af Oluf Andersen i Kællerød).

Lisbeth Larsdatter, f. $21/9$ 1812, † $13/8$ 1876.

1. g. m. $19/1$ 1832 Morten Poulsen, f. $30/6$ 1808, † $10/6$ 1849, Gmd. i Haldagermagle.
2. g. m. $28/6$ 1850 Morten Pedersen, f. i Flemstofte $30/6$ 1823, † $3/1$ 1914. Gmd. i Haldagermagle.

Ane Marie Mortensen, f. $8/10$ 1853, g. m. $11/12$ 1885 Ole Larsen, f. $21/6$ 1849, † $26/1$ 1903. Gmd. i Haldagermagle.

(Ægteskabet var barnløst).

Ane Larsdatter, f. $26/9$ 1814, † $27/4$ 1879, g. m. $16/1$ 1832 Hans Jørgensen, f. 1806, † $26/7$ 1889, Gmd. i Næblerød.

Kirsten Hansdatter, g. m. Ole Andersen (se Side 12).

Anne Marie Hansdatter, f. $9/8$ 1840, † $16/7$ 1917, g. m. $21/5$ 1869 Jens Hansen, f. $7/1$ 1839, † $17/12$ 1915, Gmd. i Hørhaven.

Hans Hansen, f. $22/6$ 1870, Gmd. i Hørhaven, g. m. $15/11$ 1917 Ellen Andersen, f. $7/11$ 1866.

Else Hansdatter, f. $22/7$ 1843, † g. m. $9/7$ 1872 Peter Thomsen, f. $28/2$ 1846, fhv. Gmd. i Lyngø (se Side 34).

Jørgen Hansen (se Side 3).

VI A. Lars Larsen, f. $4/4$ 1819, † $5/7$ 1903, Gmd. i Vemmeløse.

I. g. m. $20/5$ 1849 [Enke] Ane Jørgensdatter, f. $20/1$ 1817, † $9/5$ 1854.

- a. Ole Larsen, 1849—1903 (se foran).
- b. Niels Larsen, f. $1/8$ 1859 (se Side 5).

II. g. m. $13/10$ 1854 Kirsten Thomsen, f. $28/8$ 1832, † $21/4$ 1869.

- c. Ane Larsen, f. $1/4$ 1855. Side 37.
- d. Kirstine Larsen, f. $28/6$ 1857. — 14.
- e. Maren Larsen, f. $16/12$ 1859. — 24.
- f. Else Marie Larsen, f. $21/1$ 1861. — 24.
- g. Frederikke Rasmine Larsen, f. $22/4$ 1864, † 8 Aar gl.
- h. Nicoline Larsen, f. $10/1$ 1866. — 24.
- i. Karen Larsen, f. $28/5$ 1867. — 24.
- k. Kirsten Larsen, f. $12/4$ 1869, † s. Aar.

XA. Kirsten Hansdatter, 1835—1904, g. m. 1859 Anders Sørensen, 1828—1887, Gmd. i Haldagerlille (se Side 6).

e. Maren Larsen ^{17/4} 1886 g. m. Anders Nielsen
f. ^{16/12} 1859. f. ^{23/4} 1847,
Gmd. i Vemmeløse.

Peter Nielsen, f. ^{3/9} 1886, Gmd. i Tjæreby, g. m. ^{27/8} 1913 *Marie Larsen*, f. ^{7/8} 1885.

Karen Marie Nielsen, f. ^{21/8} 1914.
Poul Nielsen, f. ^{7/4} 1915.
Sigrid Katrine Nielsen, f. ^{17/8} 1917.
Gudrun Nielsen, f. ^{7/10} 1919.

Hans Nielsen, f. ^{17/5} 1888, Gmd. i Tjæreby, g. m. ^{20/4} 1917 *Frederikke Sørensen*, f. ^{1/1} 1887.

Gunner Nielsen, f. ^{26/4} 1918.
Erna Maren Marie Nielsen, f. ^{19/5} 1920.
Alfred Nielsen, f. ^{8/12} 1921.

Laurits Nielsen, f. ^{20/3} 1891.

Niels Chr. Nielsen, f. ^{27/2} 1895, Gmd. i Gimlinge, g. m. ^{1/11} 1920 *Charlotte Jakobsen*, f. ^{19/2} 1895.

Anders Chr. Nielsen, f. ^{14/3} 1922.

Oluf Alfred Nielsen, f. ^{18/4} 1903.

f. Else Marie Larsen ^{20/12} 1883 g. m. Jørgen Mortensen
f. ^{21/1} 1862. f. ^{3/12} 1857, † ^{29/10} 1918,
Gmd. i Keldstrup.

Kristian Mortensen, f. ^{3/1} 1886, g. m. ^{10/4} 1912 *Anne Jørgensen Thorup*, f. ^{1/8} 1883.

Inger Mortensen, f. ^{31/1} 1913.
Jørgen Mortensen, f. ^{16/9} 1914.

Mathilde Mortensen, f. ^{16/4} 1888.

Peter Mortensen, f. ^{25/12} 1890, g. m. ^{11/9} 1921 *Martha Hjorth*, f. ^{19/8} 1890.

Else Mortensen, f. ^{31/8} 1922.

Kristine Mortensen, f. ^{9/6} 1893.

Dagmar Mortensen, f. ^{25/8} 1895.

Alfred Mortensen, f. ^{2/7} 1898.

Ingeborg Mortensen, f. ^{8/8} 1901.

Agnes Mortensen, f. ^{10/8} 1906.

h. Nicoline Larsen ^{19/10} 1887 g. m. Jørgen Pedersen
f. ^{10/1} 1866. f. ^{27/4} 1855,
Gmd paa Glænø.

Peder Pedersen, f. ^{6/9} 1889, g. m. ^{22/11} 1913 *Ellen Margrethe Jensen*, f. ^{27/1} 1892.

Helge Grønholt Pedersen, f. ^{6/12} 1914.
Troels Grønholt Pedersen, f. ^{15/8} 1922.

Christian Pedersen, f. ^{1/8} 1891.

Carl Pedersen, f. ^{3/5} 1893, g. m. *Jenny Augusta Larsen*, f. ^{18/1} 1890.

Holger Pedersen, f. ^{17/9} 1918.
Eva Pedersen, f. ^{12/6} 1920.
Erling Pedersen, f. ^{21/8} 1923.

Lavrids Pedersen, f. ^{8/4} 1895, g. m. ^{25/5} 1922 *Sara Helga Christensen*, f. ^{17/5} 1895.

Poul Grønholt Pedersen, f. ^{1/2} 1923.

Martin Pedersen, f. ^{22/5} 1897, g. m. ^{12/9} 1920 *Anna Elisabeth Jensen*, f. ^{4/1} 1894.

Ejlif Grønholt Pedersen, f. ^{10/8} 1921.

Kristine Pedersen, f. ^{22/8} 1899.

Johannes Pedersen, f. ^{10/12} 1901.

Karen Oline Pedersen, f. ^{22/10} 1903.

i. Karen Larsen ^{28/4} 1889 g. m. Karl Jacob Jensen
f. ^{28/5} 1867. f. ^{27/6} 1861, Gmd. i Vemmeløse.

Maren Kirstine Jensen, f. ^{20/4} 1890, g. m. ^{20/12} 1914 *Hans Christian Gunner Jensen*, f. ^{15/8} 1885. Dyr-læge i Gimlinge.

Grethe Jensen, f. ^{4/1} 1917.
Hans Kjeld Jensen, f. ^{18/3} 1918.
Niels Holger Jensen, f. ^{25/7} 1919.

Lars Alfred Jensen, f. ^{6/4} 1892, Gmd. i Breddal (Jylland), g. m. ^{19/10} 1918 *Maren Olesen*, f. ^{23/11} 1890.

Marie Jensine Jensen, f. ^{7/4} 1897, g. m. ^{27/6} 1923 *Markvar Nielsen Ullerup*, f. ^{2/4} 1894.

VII. Karen Olesdatter ^{20/2} 1818 Christen Larsen
g. m.

^{5/6} 1794, † ^{26/8} 1853.

1763, † ^{18/10} 1846,
Gmd. i Brunemose.

A. Lars Christensen, 1818—1891, Gmd. i Brunemose, g. m. *Else Rasmusdatter*, 1826—1900.

(Se Side 19).

B. Hans Christensen, f. ^{8/6} 1820, † ^{7/2} 1910, Gmd. i Borød, g. m. ^{8/6} 1852 *Ane Marie Nielsdatter*, f. ^{22/12} 1826, † ^{1/6} 1890.

Caroline Christensen, f. ^{29/2} 1856.

C. Ole Christensen, f. ^{5/1} 1824, † ^{27/10} 1902, Parcellist i Eskildstrup, g. m. *Johanne Marie Christensen*, f. ^{20/5} 1831, † ^{24/12} 1903.

D. Else Christensdatter, 1825—1911.
(Se Side 26).

Christian Christensen, f. ^{1/2} 1856, † ^{18/6} 1900, Politibetjent i København, g. m. ^{3/4} 1890 *Anna Valborg Elisabeth Christensen*, f. ^{27/9} 1871.

Karen Johanne Marie Christensen, f. ^{21/12} 1891, g. m. ^{11/9} 1919 *Einar Charles Emilius Schnohr*, f. ^{21/2} 1891, Repræsentant.

Esther Schnohr, f. ^{30/9} 1920.
Birte Schnohr, f. ^{30/9} 1920.

Henny Else Christensen, f. ^{17/7} 1897, g. m. ^{10/10} 1920 *Julius Albert Anthon Rasmussen*, f. ^{1/10} 1896, Repræsentant.

Lis Rasmussen, f. ^{19/5} 1922.

Marie Christensen, 1858—1859.

Hans Christensen, f. ^{30/10} 1860, Gmd. i Vindstrup, g. m. ^{22/5} 1890 *Marie Rasmussen*, f. ^{22/5} 1866. Ægteskabet barnløst.

Karen Marie Ulrikka Christensen, f. ^{24/3} 1864, g. m. ^{11/3} 1893 *Anders Christian Olsen*, Parcellist i Eskildstrup, † ^{17/4} 1919.

Oluf Peter Olsen, f. ^{8/2} 1894, † ^{24/2} 1894.

Peter Oluf Olsen, f. ^{16/9} 1895, Portør i København, g. m. ^{7/3} 1920 *Elisabeth Hansen*.

Ingrid Kirstine Olsen, f. 1920.
Gerda Marie Olsen, f. 1921.

Anna Johanne Margrethe Olsen, f. ^{5/7} 1897, † ^{18/11} 1902.

Johannes Olsen, f. ^{8/2} 1900, † ^{28/11} 1901.

Ellen Marie Olsen, f. ^{30/6} 1902, † ^{20/12} 1902.

Johanne Margrethe Olsen, f. ^{23/10} 1903.

Ferdinand Christensen.

Frederik Christensen, 1868—1884.

Sofie Frederikke Christensen, f. ^{2/2} 1869, g. m. ^{16/10} 1895 *Mogens Carl Mogensen*, f. ^{10/9} 1865, Portner i København.

Johanne Kirstine Mogensen, f. ^{27/7} 1896.

Dagmar Margrethe Mogensen, f. ^{20/12} 1898, g. m. ^{20/10} 1921 *Carsten Algreen-Petersen*, f. ^{26/6} 1894, Læge.

Carsten Algreen-Petersen, f. ^{14/4} 1923.

Carl Christian Martin Mogensen, f. ^{22/6} 1900, Cicelør.

Elna Margrethe Mogensen, f. ^{27/5} 1901, † ^{27/6} 1901.

Poul Frederik Mogensen, f. ^{25/4} 1907.

Ole Christensen, f. ^{7/8} 1871, † ^{22/5} 1874.

Ole Christensen, f. ^{19/8} 1874, Frugt- og Grønthandler i København, g. m. ^{18/6} 1901 *Anna Laurine Sara Olsen*, f. ^{13/6} 1878.

Poul Erhardt Reinholdt Christensen, f. ^{12/8} 1903.

Ole Gunner Reinholdt Christensen, f. ^{4/6} 1910.

Hans Harald Reinholdt Christensen, f. ^{13/6} 1913 (Side 4).

Peder Christensen, f. 1876, † 1888.

VII. D. Else Christensdatter ^{19/6} 1845 Mads Larsen
g. m.

^{3/9} 1825, † ^{30/3} 1911.

^{15/7} 1818, † ^{1/2} 1882,
Gmd. i Eskildstrup.

- a. **Hans Madsen**, f. ^{29/6} 1845. I Amerika. Gift. 5 Børn.
b. **Christine**, g. m. *Niels Olsen*.
c. **Johanne**, g. m. *Lars Nielsen*. (Side 27).
d. **Lars Christian Madsen**, f. ^{13/12} 1850. I Amerika. Gift. 1 Søn.

- e. **Peter Madsen**. (Side 27).
f. **Carl Christen Madsen**, f. ^{26/3} 1855, g. m. ^{4/10} 1889 *Ane Kirstine Jensen*, f. ^{29/1} 1855, fhv. Møller i Karrebæk. (Barnløs).
g. **Sophie**, g. m. *Hans Peter Hansen*. (Side 27).
h. **Marie**, g. m. *Frederik Bruun*. (Side 28).

- i. **Caroline**, g. m. *Jørgen Hansen*. (Side 28).
k. **Frederik Madsen**. (Side 28).
l. **Niels Madsen**. (Side 29).
m. **Ane Kristine**, g. m. *Niels Larsen*. (Side 29).

b. Christine Madsen ^{10/12} 1870 Niels Olsen
g. m.

^{6/5} 1847, † ^{19/1} 1905.

^{14/10} 1841, † ^{6/3} 1914,

Husmand i Eskildstrup Overdrev.

Rasmus Olsen, f. ^{5/2} 1871, Vægter i Kinder-
tofte, g. m. ^{14/5} 1901
*Maren Sofie Elisabeth
Knudsen*, f. ^{10/1} 1873.

Hans Olsen, f. ^{14/6} 1873, Tømrer i Køben-
havn, g. m. ^{19/6} 1904
*Marie Christine Peter-
sen*, f. ^{14/7} 1878.

Niels Peter Olsen, f. ^{26/6} 1875, Fuglebjerg
Mølle, g. m. ^{9/4} 1905
Sidse Johanne Jensen,
f. ^{9/3} 1882.

**Eleonora Kristine Ol-
sen**, f. ^{11/2} 1878, g. m. ^{3/5} 1901
*Carl Christian-
sen*, f. ^{22/6} 1874, Hmd.
i Brunemose.

Anna Elisabeth Olsen,
f. ^{20/3} 1880, g. m. ^{19/7} 1902
Jens Peter Jensen,
f. ^{2/3} 1868, Tømrer i
Fuglebjerglund.

Johannes Olsen, f. ^{22/8} 1887, g. m. ^{31/6} 1913
Ane Jensen, f. ^{31/8} 1884,
Møllersvend i Kongs-
kilde Mølle.

Laurits Olsen,
f. ^{8/3} 1889, Tøm-
rer i Kbhvn.
Ugift.

Gerda Marie Olsen,
f. ^{25/3} 1902.

Aage Johannes Olsen,
f. ^{5/3} 1903.

Knud Ejner Olsen,
f. ^{20/6} 1904.

Niels Evald Olsen,
f. ^{21/7} 1906.

Christian Henry Olsen,
f. ^{9/6} 1909.

Svend Viggo Olsen,
f. ^{20/6} 1910.

Jens Harald Olsen,
f. ^{4/1} 1913.

*Richard Helfred Niels
Peter Olsen*, f. ^{30/7} 1905.

Kamma Johanne Olsen,
f. ^{23/6} 1907.

Otto Holger Olsen,
f. ^{21/2} 1914.

Axel Olsen,
f. ^{13/5} 1905.

Else Olsen,
f. ^{12/11} 1907.

Elisa Otsen,
f. ^{27/6} 1916.

Otto Olsen,
f. ^{13/2} 1919.

*Peder Johannes Chri-
stiansen*, f. ^{29/6} 1902.

*Frederik Charles Chri-
stiansen*, f. ^{26/2} 1904.

*Klara Kirstine Christi-
ansen*, f. ^{27/11} 1905.

Svend Christiansen,
f. ^{3/12} 1907.

Thorvald Cristiansen,
f. ^{2/12} 1909.

*Knud Harald Christi-
ansen*, f. ^{24/8} 1912.

*Niels Johannes Chri-
stiansen*, f. ^{22/10} 1915.

*Johanne Elisabeth Jen-
sen*, f. ^{11/6} 1903.

*Lars Kristian Harald
Jensen*, f. ^{7/7} 1905.

Niels Frederik Jensen,
f. ^{4/13} 1907.

Ellen Kirstine Jensen,
f. ^{8/8} 1912.

*Thorvald Bernhart Jen-
sen*, f. ^{29/11} 1916.

Eva Olsen, f. ^{27/3} 1915.

c. **Johanne Madsen** ^{20/3} 1885 g. m. **Lars Nielsen**
f. ^{27/1} 1849. f. ^{30/1} 1851,
Gmd. i Faardrup.

Marie Nielsen, f. ^{21/6} 1885, g. m. *Niels Peter Sørensen*, f. ^{2/10} 1883, Havrebjerg. Ægteskabet barnløst.

Karen Line Nielsen, f. ^{8/6} 1887.

Niels Peter Nielsen, f. ^{5/12} 1890, g. m. ^{31/7} 1918 *Anna Nielsen*, f. ^{12/3} 1889.

Johannes Emil Nielsen, f. ^{31/12} 1892, † ^{16/5} 1917.

Johannes Rikard Nielsen, f. ^{26/5} 1919.

Aage Verner Nielsen, f. ^{28/7} 1922.

e. **Jens Peter Madsen** ^{27/12} 1886 g. m. **Ane Cathrine Nyboe**
f. ^{23/3} 1853, † ^{2/3} 1903, f. ^{11/2} 1863.
Møllebygger i Hyllinge.

Valborg Cæcilie Nyboe Madsen, f. ^{19/3} 1890, Husbestyrerinde.

Harald Marius Nyboe Madsen, f. ^{26/2} 1894. Ugift. Amerika.

Lydia Augusta Nyboe Madsen, f. ^{25/3} 1898, g. m. ^{27/4} 1921 *Valdemar Møller*, Mejeribestyrer paa Omø, f. ^{8/12} 1890.

Eva Kristine Nyboe Madsen, f. ^{23/8} 1901.

Johannes Nyboe Madsen, f. ^{26/11} 1891, Landmand. Ugift.

Carl Aage Nyboe Madsen, f. ^{15/6} 1896. Ugift. Bestyrer.

Margrethe Elisabeth Møller, f. ^{30/10} 1922.

Petra Cathrine Nyboe Madsen, f. ^{26/3} 1903.

g. **Maren Sophie Madsen** g. m. **Hans Peter Hansen**
^{8/2} 1857, † ^{8/8} 1920. ^{9/5} 1854, † ^{2/3} 1918,
Uddeler i Tjustруп.

Lars Kristian Hansen, f. ^{28/10} 1882, Gmd. i Tjustруп, g. m. ^{21/5} 1909 *Anna Camilla Hansen*, f. ^{24/5} 1887.

Else Gudrun Hansen, f. ^{3/1} 1910.
Svend Aage Hansen, f. ^{11/6} 1914.

Niels Peter Hansen, f. ^{27/12} 1885, Gmd. i Fuldby, g. m. *Asta Hildeborg Dyhr*, f. ^{18/7} 1886.

Astrid Dyhr Hansen, f. ^{27/4} 1913.
Poul Dyhr Hansen, f. ^{28/3} 1915.
Johanne Dyhr Hansen, f. ^{17/2} 1920.

Laura Kristine Hansen, f. ^{6/3} 1888, g. m. ^{30/10} 1913 *Andreas Frederik Valdemar Sørensen*, f. ^{6/10} 1886. Har Landejendom i Tjustруп.

h. Marie Madsen ^{12/8} 1887 g. m. Frederik Bruun

f. ^{28/6} 1859, † ^{14/9} 1923.

f. ^{18/11} 1861,

Gmd. i Hallelev.

Laura Petrea Bruun, f. ^{8/2} 1889, g. m. ^{4/5} 1912 *Chr. Vilhelm Hansen*, f. ^{8/4} 1886, Mejeribestyrer, Døjringe.

Ebba Oline Hansen,
f. ^{8/4} 1914.

Inge Marie Hansen,
f. ^{30/11} 1918.

Madsine Elisabeth Bruun, f. ^{11/11} 1893, g. m. ^{5/4} 1916 *Ove Jensen*, f. ^{18/6} 1885, Gmd. i Krøjerup.

Sofus Bruun Jensen,
f. ^{18/12} 1917.

Tage Bruun Jensen,
f. ^{19/7} 1920.

Johannes Bruun, f. ^{25/4} 1895, Gmd. i Taaderup, g. m. ^{25/4} 1922 *Kamilla Methea Jensen*, f. ^{11/4} 1894.

Sofus Frederik Bruun,
f. ^{20/1} 1923.

Jens Henning Bruun,
f. ^{20/1} 1923.

Astrid Marie Bruun, f. ^{7/1} 1897, g. m. ^{3/5} 1919 *Johannes Hansen*, f. ^{18/6} 1894, Gmd. i Ørslev.

Sofie Hansen, g. m. ^{14/12} 1922.

Karl Bruun, f. ^{23/8} 1901.

i. Karoline Madsen ^{20/1} 1891 g. m. Jørgen Hansen

f. ^{20/10} 1861.

^{8/11} 1847, † ^{8/6} 1915,

Gmd. i Sigersted.

Lavra Sofie Hansen,
f. ^{3/4} 1892. Ugift.

Jørgen Richard Hansen,
f. ^{20/5} 1902. Ugift.

k. Frederik Madsen ^{16/10} 1894 g. m. Ellen Olsen

f. ^{14/2} 1864,

f. ^{7/4} 1874.

Gmd. i Eskildstrup.

Carl Marius Madsen, f. ^{1/1} 1895.

Jens Peder Madsen, f. ^{12/10} 1896, † ^{21/9} 1922.

Else Kristine Madsen, f. ^{7/1} 1899.

Hans Aksel Madsen, f. ^{16/5} 1901.

Lavrits Kristian Madsen, f. ^{7/12} 1903.

Agnes Kirstine Madsen, f. ^{31/8} 1907, † ^{24/2} 1907.

Astrid Marie Madsen, f. ^{21/8} 1909.

Ingeborg Larsine Madsen, f. ^{6/12} 1911.

Aage Frederik Madsen, f. ^{12/5} 1913.

I. Niels Madsen ^{10/6} 1892 g. m. Christiane Martine Nyboe
f. ^{13/3} 1866, f. ^{29/12} 1865.
Gmd. i Hyllinge.

Alfred Martin Nyboe Madsen,
f. ^{26/5} 1893, Landmand. Ugift.

Helga Ingeborg Nyboe Madsen,
f. ^{3/10} 1898. Ugift.

Gudrun Elisabeth Nyboe Madsen,
f. ^{18/9} 1906. Ugift.

m. Ane Kristine Madsen ^{7/2} 1895 g. m. Niels Larsen
f. ^{3/6} 1868, f. ^{7/5} 1851,
Gmd. i Eskildstrup.

Karen Marie Larsen, f. ^{1/11} 1896, g. m. ^{31/5}
1921 *Johannes Kofoed Andersen.* (Se S. 12).

Charles Larsen, f. ^{14/10} 1902.

Gudrun Larsen, f. ^{27/1} 1904, † ^{9/2} 1920.

Ida Gudrun Kofoed Andersen, f. ^{7/2} 1922.

VIII. Jørgen Olsen ^{31/10} 1827 g. m. Kirsten Christensdatter
f. ^{3/12} 1796, † ^{2/9} 1875, f. 1787, † ^{3/3} 1874.
Gaardmand i Sønderjellinge. (Var Enke, da hun blev
gift med J. Olsen).

Ægteskabet var barnløst.

IX. Ane Marie Olesdatter ^{16/12} 1825 g. m. Rasmus Jørgensen

^{7/10} 1799, † ^{26/11} 1858.

^{14/12} 1797, † ^{9/2} 1858,

Boelsmd., Gyldenholms Hovmark.

Else Rasmusdatter, f. ^{7/6} 1826, g. m. ^{16/16} 1858
Hans Christian Pedersen, f. 1826, Gyldenholms
Hovmark.

To Børn døde smaa.

Kirsten Rasmusdatter, f. ^{6/10} 1830, g. m. ^{4/4} 1862
Peder Nielsen, f. ^{7/6} 1837, Haldagermagle Mark.

Ægteskabet barnløst.

Ane Marie Rasmusdatter, f. ^{12/4} 1839, † ^{21/2} 1918,
g. m. ^{27/5} 1867 *Niels Frederik Pedersen*, f. ^{22/8} 1834,
† ^{12/2} 1905, Boelsmand, Gyldenholms Hovmark.

Marie Rasmine Pedersen, f. ^{6/4} 1868,
g. m. ^{6/5} 1899 *Hans Peter Jensen*,
f. ^{24/7} 1874, Gmd. i Sigersted.

Kirsten Pedersen, f. ^{2/2} 1872, Husbe-
styrende i Haldagerlille.

X. Hans Olsen (se Side 23).

XI. Anders Larsen ^{17/11} 1820 g. m. Kirsten Jakobsdatter

f. ^{17/3} 1790, † ^{19/8} 1829,
Gmd. i Rosted.

f. ^{10/7} 1802, † ^{25/3} 1864.

(Se P. Rasmussen, Side 9).

A. Maren Andersdatter, f. 1822, † 1885. (Se Side 31).

B. Karen Andersdatter, f. ^{25/4} 1826, † ^{26/5} 1907, g. 2 G., 1. G. m. ^{21/2} 1862 *Jørgen Pedersen*, f. 1828, † ^{21/11} 1867, 2. G. m. ^{7/2} 1868 *Lars Engelbrechtsen*, f. ^{27/7} 1818, † ^{21/12} 1880. Begge Boelsmænd i Bødstrup.

Anne Jørgensen, f. ^{14/1} 1863, † ^{13/5} 1907, g. m. ^{21/12} 1880 *Martin Severin Larsen*, f. ^{16/1} 1857, Gmd. i Bødstrup.

Dorthea Marie Kristine Larsen, f. ^{27/3} 1882, g. m. ^{27/11} 1909 *Lars Olsen*, f. ^{31/1} 1876, Møller i Vollerup.

Agathe Olsen, f. ^{8/2} 1912.

Hansigne Laurine Elisabeth Larsen, f. ^{17/7} 1884, g. m. ^{27/4} 1910 *Lars Olsen*, f. ^{9/1} 1882.

Knud Alexander Olsen, f. ^{20/7} 1911.
Orla Olsen, f. ^{14/10} 1919.

Karen Jørgine Frederikke Larsen, f. ^{16/6} 1892, g. m. ^{3/11} 1918 *Karl Marius Hansen*, f. ^{25/3} 1892, Snedker i Haslev.

Arne Hædersdal Hansen, f. ^{16/8} 1919.
Henning Hædersdal Hansen, f. ^{1/12} 1922.

Ingeborg Anette Louise Larsen, f. ^{15/2} 1903.

XI. A. Maren Andersdatter ^{25/6} 1846 Niels Jørgensen
g. m.

^{16/9} 1822, † ^{28/6} 1885.

^{17/9} 1814, † ^{12/8} 1899,

Gmd. i Haldagerlille.

(Enkemand efter Marie Hansdatter, 1820—1845).

- a. Marie Sophie Nielsen, f. ^{1/12} 1847, † ^{19/5} 1849.
b. Ane Kirstine Nielsen, f. ^{3/4} 1850, † ^{29/4} 1922.
Medejer af Parcelsted i Haldagerlille. Ugift.
c. Marie Sophie Nielsen, f. ^{3/4} 1850, g. m. ^{10/2}
1874 Peter Olsen, f. ^{13/4} 1847, Hmd. i Nyby.

d. Karen Marie Nielsen, f. ^{22/2} 1853, † 1870.

e. Caroline Nielsen, f. ^{24/5} 1856, g. m. ^{15/5} 1891
Hans Peter Nielsen, f. ^{26/10} 1850, Parcellist i
Haldagerlille.

f. Anders Nielsen, f. ^{29/1} 1859, † 1897, Gasværks-
arbejder i København, g. m. Line Rasmussen.
Ingen Børn.

g. Larsmine Nielsen, f. ^{2/1} 1862, Ejer Parcelsted
i Haldagerlille.

h. Niels Peter Nielsen, f. ^{11/6} 1866, Gmd. i Hald-
agerlille.

I. g. m. ^{15/6} 1891 Anna Marie Madsen, f. ^{28/8}
1868, † ^{19/6} 1904. (1—6).

II. g. m. ^{22/2} 1907 Anna Marie Hansen, f. ^{3/11}
1877. (7—15).

1. Karoline Marie Olsen, f. ^{10/6} 1874, † April 1920,
g. m. Hans P. Larsen, Gmd., Nyby. 14 Børn.

2. Hansigne Marie Olsen, f. ^{20/4} 1876. Ugift.

3. Hans Olsen, f. ^{14/2} 1879, Købmand i Torne-
mark, g. m. ^{28/11} 1909 Anna Mary Petersen,
f. ^{5/5} 1882.

Daghy Ester Emilie Olsen, f. ^{20/11} 1911.
Inger Marie Olsen, f. ^{27/12} 1912.

4. Frederik Olsen, Gmd. i Tølløse, 9 Børn.

5. Martin Olsen, † ^{9/1} 1896.

Maren Marie Nielsen, f. ^{8/8} 1892, g. m. ^{21/8} 1913
Karl Elias Jakobsen, f. ^{21/2} 1889, Gmd. i Hald-
agerlille.

Svend Bernhard Jakobsen, f. ^{8/10} 1913.

Poul Richard Jakobsen, f. ^{24/1} 1918.

Villy Erling Jakobsen, f. ^{21/4} 1919.

Valborg Karoline Jakobsen, f. ^{2/12} 1920,
† ^{1/3} 1921.

Sara Valborg Jakobsen, f. ^{15/2} 1922.

Søn, f. ^{10/9} 1923.

1. Harald Marius Nielsen, f. ^{28/7}
1892, Hmd. i Holløse, g. m.
^{3/11} 1917 Valborg Kristensen,
f. ^{19/5} 1901.

Anna Marie Karoline Niel-
sen, f. ^{18/4} 1918.
Jens Peter Helge Nielsen,
f. ^{10/10} 1921.
Hans Børge Jørgen Nielsen,

2. Agnes Kristine Nielsen, f. ^{18/8}
1894, g. m. ^{3/2} 1920 Martin
Jensen, f. ^{18/7} 1894, Land-
mand.

Poul Aksel Jensen,
f. ^{18/5} 1920.

3. Olga Marie Nielsen, f. ^{28/8} 1895,
g. m. ^{1/6} 1918 Hans Marius
Jørgensen, f. ^{10/4} 1886.

Hans Aage Jørgensen,
f. ^{7/8} 1919.

Niels Johannes Jørgensen,
f. ^{6/4} 1921.

4. Martin Thorvald Nielsen, f. ^{9/6}
1897, † ^{27/5} 1903.

5. Maren Sofie Valborg Nielsen,
f. ^{9/7} 1901, † ^{29/1} 1902.

6. Anna Thora Nielsen, f. ^{5/6} 1904.

7. Thorvald Nielsen,
f. ^{30/12} 1906.

8. Else Valborg Nielsen,
f. ^{20/2} 1909.

9. Thyra Marie Nielsen,
f. ^{7/12} 1911.

10. Hans Peter Nielsen,
f. ^{3/1} 1912, † ^{9/1} 1912.

11. Rose Valborg Nielsen,
f. ^{29/12} 1913, † ^{1/12} 1914.

12. Hans Egede Nielsen,
f. ^{27/4} 1915.

13. Rose Dora Nielsen,
f. ^{28/6} 1916.

14. Karen Ella Nielsen,
f. ^{10/1} 1918.

15. Jørgen Nielsen,
f. ^{18/6} 1923.

XII. Karen Larsdatter ^{5/11 1831} g. m. Thomas Rasmussen

^{26/1} 1811, † ^{4/3} 1883.

1805, † ^{10/2} 1884,

Gmd. i Vemmeløse.

Enkemand efter Kirsten Hansdatter, 1808—1831. Barnløs.

A. Kirsten Thomasdatter (se Side 23).

D. Jens Thomsen.

G. Ane Lisbeth Thomsen (se Side 34).

K. Peder Thomsen (se Side 34).

B. Ane Marie Thomasdatter,
g. m. Chr. Nielsen, Ormslev.

E. Morten, falden ^{17/4} 1864 paa Dybbøl.

H. Karen Thomasdatter (se Side 16).

L. Ane Thomasdatter —

C. Lars Thomsen, Gmd. i Vemmeløse.

F. Maren Thomsen, f. ^{9/10} 1839, † ^{10/11} 1858.

I. Ane Thomasdatter f. ^{13/6} 1844, † ^{30/3} 1845.

M. Rasmus Thomsen (Side 35).

D. Jens Thomsen ^{8/6 1866} g. m. Marie Jørgensdatter

^{20/1} 1837, † ^{11/9} 1918,

^{17/2} 1840, † ^{2/4} 1897.

Gmd. i Tingjellinge.

a. Maren Petrine Thomsen.

d. Anne Kirstine Thomsen.

g. Peder Thorvald Thomsen (Side 33).

b. Morten Thomsen.

e. Marie Jørgine Thomsen.

h. Johannes Thomsen —

c. Karoline Thomsen, 1871—1885.

f. Jørgen Thomsen (Side 33).

i. Thomas Rasmus Thomsen —

a. Maren Petrine Thomsen ^{18/10 1891} g. m. Jens Madsen

^{18/8} 1867, † ^{1/5} 1892.

Hmd. i Lorup,

f. 1866, † ^{23/11} 1899.

Karoline Marie Madsen, f. ^{21/11} 1891.

b. Morten Thomsen ^{18/12 1898} g. m. Maren Alfrida Henriette Fischer

f. ^{10/3} 1869,

f. ^{24/11} 1873.

Politibetjent i Slagelse.

Alfred Thomsen, f. ^{3/7} 1899,
Manufakturist i Slagelse.

Knud Thomsen, f. ^{9/11} 1900.
Kontorassistent i København.

d. Anna Kirstine Thomsen ^{5/12 1903} g. m. Hans Kristian Jørgensen

f. ^{21/12} 1872.

f. ^{28/9} 1877,

Murermester i Vedde.

Dagny Emilie Alice Jørgensen, f. ^{10/4} 1909.

e. Marie Jørgine Thomsen ^{12/5 1896} g. m. Hans Christian Jensen

f. ^{4/1} 1875.

f. ^{10/3} 1853,

Gmd. i Bildsø.

Helga Mary Jensen, f. ^{21/2} 1897.

Jens Bernt Jensen, f. ^{29/8} 1907.

Harald Richardt Jensen, f. ^{24/8} 1898.

Kamma Marie Jensen, f. ^{29/12} 1909.

Johannes Vikthor Jensen, f. ^{10/3} 1903.

Evald Bernt Jensen, f. ^{5/11} 1914.

Asta Sigrid Jensen, f. ^{16/6} 1905.

f. Jørgen Thomsen ^{24/5} 1902 Anna Marie Jensen
g. m. f. ^{11/6} 1878, f. ^{26/12} 1880.
Gmd., Tingjellinge.

Valdemar Thomsen, f. ^{30/7} 1902.

Knud Thomsen, f. ^{21/3} 1904.

Hans Thomsen, f. ^{8/9} 1905.

Astrid Thomsen, f. ^{5/4} 1912.

g. Peter Thorvald Thomsen ^{8/12} 1907 Engelke Josephine Marie Jensen
g. m. f. ^{28/5} 1880, f. ^{24/9} 1887.
Skomagermester i Slagelse.

Marie Kristine Thomsen, f. ^{4/10} 1908.

Else Thomsen, f. ^{10/12} 1910.

Karen Thomsen, f. ^{22/6} 1914, † ^{31/1} 1920.

Jens Kjeld Thomsen, f. ^{13/8} 1918.

h. Johannes Thomsen

f. ^{30/7} 1882.

Bor i Kalifornien. Gift og har 3 Børn.

i. Thomas Rasmus Thomsen ^{21/4} 1907 Laura Kathrine Kirstine Christiansen
g. m. f. ^{5/2} 1884, f. ^{17/6} 1887.
Parcellist, Valby ved Slagelse.

Ægteskabet er barnløst.

XII. G. Ane Lisbeth Thomasdatter ^{26/10} 1866 g. m. Niels Jørgensen
^{26/7} 1841, † ^{15/1} 1923. ^{12/8} 1837, † ^{7/2} 1901,
Gmd. i Gryderup.

Jørgen Morten Jørgensen, f. ^{18/10} 1871, Tømrer.

To Sønner. Hustruen død.

Kristian Rasmus Jørgensen, f. ^{10/0} 1875. Arbejder ved Korsør Teglværk, g. m. *Anna Amanda Vedel*, f. ^{7/10} 1886.

Niels Vedel Jørgensen, f. ^{27/0} 1908.
Helga Vedel Jørgensen, f. ^{20/10} 1909.
Peter Vedel Jørgensen, f. ^{16/0} 1910.

Lavrits Peter Jørgensen, f. ^{31/5} 1878, g. m. *Gerda Jeppesen*, f. ^{2/5} 1878.

To Sønner.

XII. K. Peder Thomsen

f. ^{28/2} 1846,
fhv. Gmd. i Lyngge.

I. g. m. ^{8/7} 1872 *Else Hansdatter*, f. ^{22/7} 1843, † ^{10/5} 1881.
II. g. m. ^{17/12} 1890 *Bodil Marie Larsen*, f. ^{10/7} 1864.

Hans Morten Thomsen, f. ^{19/5} 1873, Gmd. i Ørslevvester, g. m. ^{14/11} 1903
Augusta Nielsigne Thomsen, f. ^{27/3} 1886.

Peter August Thomsen, f. ^{30/8} 1904.
Dagmar Marie Thomsen, f. ^{17/11} 1905.
Johannes Edvard Thomsen, f. ^{26/0} 1907.
Ella Hansigne Thomsen, f. ^{27/8} 1910.
Gerda Nielsigne Thomsen, f. ^{14/10} 1911.
Hans Børge Thomsen, f. ^{7/8} 1922.

Laura Karenline Thomsen, f. ^{23/4} 1876, g. m. ^{21/3} 1900 *Peder Mortensen*, f. ^{8/0} 1869, Gmd. i Holmstrup.

Ella Kristine Mortensen, f. ^{31/12} 1902.
Knud Skovgaard Mortensen, f. ^{9/11} 1904.
Anna Elisabeth Mortensen, f. ^{30/10} 1906.
Ernst Kristian Mortensen, f. ^{19/8} 1908.
Alfred Mortensen, f. ^{2/3} 1910.
Eva Elise Mortensen, f. ^{1/2} 1914.
Gudrun Mortensen, f. ^{22/2} 1917.

Else Thomsen, f. ^{10/5} 1881, Handeltsgartner, Frederiksberg.

Thomas Valdemar Thomsen, f. ^{20/2} 1893 Gmd., Lyngge, g. m. ^{5/5} 1918 *Kristine Pape*, f. ^{22/2} 1894.

Villy Pape Thomsen, f. ^{23/12} 1919.
Kaj Pape Thomsen, f. ^{2/6} 1923.

XII. M. Rasmus Thomsen ^{25/5} 1875 Anna Andersen
g. m. f. ^{22/12} 1850, f. ^{22/9} 1855.
Gmd., Tjørnelunde.

Orla Thomsen, f. ^{2/2} 1878. Ugift.

Anders Thomsen, f. ^{1/2} 1880, † 1888.

Er hjemme.

XIII. Jørgen Larsen g. m. Christiane Larsdatter
^{12/4} 1813, † ^{8/1} 1853, ca. 1801—1867.
Gmd., Vemmeløse.

Niels Jørgensen, f. ^{12/8} 1837, † ^{7/2} 1901, Gmd.,
Gryderup, g. m. Ane Lisbeth Thomsen, f. ^{26/7}
1841, † ^{15/1} 1923.

Se Side 34.

Maren Jørgensen, f. ^{19/11} 1839, g. m. ^{19/5} 1862
Lars Hansen, Boelsmand, Tingjellinge, f. ^{7/2} 1822,
† ^{5/6} 1905.

Maren Kristine Hansen, f. ^{4/10} 1869, † ^{21/4} 1921,
g. m. ^{11/7} 1893 Hans Peter Jensen, f. ^{30/11} 1868.
Bor i Roskilde.

Karl Valdemar Jensen, f. ^{11/10} 1893, Vognmand
i Roskilde, g. m. ^{18/12} 1921 Marie Sørensen,
f. ^{18/11} 1888.

Edith Ruth Jensen, f. ^{16/11} 1922.

Hans Albert Jensen, f. ^{5/6} 1897, Vognmand i
Roskilde, g. m. ^{10/6} 1922 Margrethe Sørensen,
f. ^{23/12} 1893.

Kaj Ellegaard Jensen, f. ^{11/3} 1923.

Christiane Hansen, f. ^{29/8} 1873, g. m. ^{23/5} 1899
Frederik Jensen, f. ^{5/12} 1850, † ^{5/2} 1917, Smed i
Sønderjellinge.

Ægteskabet barnløst.

Ane Kirstine Jørgensen, f. ^{23/4} 1841, † ^{7/11} 1915,
g. m. ^{1/11} 1867 Hans Petersen, Vemmeløse, f. ^{1/4}
1838, † Juni 1917.

Hans Petersen, f. ^{29/6} 1878, Parcellist i Dalmose.
Ugift.

Marie Petersen, f. ^{3/3} 1881. Ugift.

XIV. Karen Jakobsdatter

f. $\frac{8}{10}$ 1800, † $\frac{7}{12}$ 1879, g. m. $\frac{1}{10}$ 1824

Frederik Olsen

f. 1800, † $\frac{21}{12}$ 1875, Gmd., Topshøj.

Ægteskabet opløst.

XV. Maren Jakobsdatter

f. $\frac{23}{3}$ 1805, † $\frac{12}{6}$ 1877, g. m. $\frac{12}{11}$ 1831

Peder Hansen

f. 1808, † $\frac{12}{1}$ 1890,

Sognefoged, Gmd., »Valdemarsminde«.

XVI. Kirsten Jakobsdatter

f. $\frac{10}{7}$ 1802, † $\frac{25}{3}$ 1864, gift 2 Gange.

I. g. m. $\frac{27}{11}$ 1820 Anders Larsen, 1790—1829, Gmd., »Løgtvedgaard«, Rosted. Se Side 30.

II. g. m. $\frac{17}{4}$ 1830 Peder Rasmussen, 1806—1876. Se Side 9.

Ole Frederiksen, $\frac{5}{4}$ 1825.

Hans Frederiksen, $\frac{31}{7}$ 1829.

Ane Frederiksdatter, $\frac{24}{6}$ 1827.

Sidse Frederiksdatter, $\frac{20}{11}$ 1831, † $\frac{9}{7}$ 1905.

Maren Frederiksdatter, $\frac{1}{3}$ 1840.

A. Sidse, 1832.

B. Jakob, 1833.

C. Rasmus, 1837. Se Side 37.

D. Frederik, 1839.

E. Anna Rebekka, 1842.

F. Marie Sophie, 1844. Se Side 37.

G. Hans, 1846.

H. Carl Christian, 1849.

A. I. Maren Andersdatter, 1822. S. 31.

B. Lars Andersen, 1824—1832.

C. Karen Andersdatter, 1826. S. 30.

D. II. Sidse Pedersdatter, $\frac{30}{10}$ 1831.

E. Ane Kirstine Pedersdatter, $\frac{1}{4}$ 1834.

F. Ane Pedersdatter, f. $\frac{7}{6}$ 1836.

G. Karen Marie Pedersdatter, $\frac{12}{12}$ 1838, $\frac{26}{3}$ 1840.

H. Karen Marie Pedersdatter, $\frac{8}{8}$ 1842, g. m. $\frac{10}{4}$ 1863 *Jacob Christensen Jacobsen*, f. $\frac{2}{12}$ 1840, Gmd., Sørby-magle.

XV. **A. Sidse Kathrine Pedersdatter**, f. $\frac{23}{6}$ 1832, † $\frac{1}{11}$ 1908. Ejer af »Hammersvold«. Ugift.

B. Jakob Pedersen, Husmand, Haldagerlille, f. $\frac{10}{12}$ 1833, † $\frac{14}{10}$ 1920. Barnløs. G. m. $\frac{10}{4}$ 1878 *Marie Pedersdatter*, f. 1846, † $\frac{12}{11}$ 1917.

D. Frederik Pedersen, f. $\frac{31}{3}$ 1839, † $\frac{21}{12}$ 1887, Ejer af »Hammersvold«. Ugift.

E. Anna Rebekka Pedersdatter, f. $\frac{24}{2}$ 1842, †. G. m. $\frac{17}{6}$ 1879 Gmd. *Christen Hansen* af Gyldenholm Hovmark, f. $\frac{25}{1}$ 1852.

G. Hans Pedersen, f. $\frac{22}{10}$ 1846, † $\frac{24}{6}$ 1869. Boede sindssyg i Hjemmet.

XV. C. Rasmus Pedersen ^{22/8} 1881 Ane Larsen
g. m. ^{21/5} 1837, † ^{18/5} 1917, ^{1/4} 1855, † ^{20/3} 1922.
Gmd., »Valdemarsminde«.

Hans Christian Martin Pedersen, f. ^{20/5} 1881,
Gmd., »Hammersvold«, g. m. ^{2/6} 1909 *Janina*
Antonia Dyhr, f. ^{22/10} 1879.

Ellen Kathrine Dyhr Pedersen, f. ^{10/9} 1910.

Carl Laurits August Pedersen, f. ^{6/8} 1882,
Parcellist, Haldagerlille, g. m. ^{2/5} 1913 *Anna*
Kristine Jensen, f. ^{3/5} 1879.

Rigmor Vibeke Pedersen, f. ^{26/7} 1919.

(Tvillingsøster dødfødt).

Maren Kirstine Pauline Pedersen, f. ^{25/1} 1884,
g. m. ^{16/4} 1909 *Jens Lauritz Hansen*, f. ^{2/8} 1884,
Gmd. i Tjustrup, »Kragelund«.

Asla Sofie Hansen, f. ^{5/4} 1910.

Niels Thomas Bernhard Hansen,
f. ^{28/10} 1912.

Ingrid Margrethe Hansen, f. ^{8/8} 1914.

Karen Marie Frederikke Pedersen, f. ^{31/1} 1886,
Lærerinde.

Kirsten Sophie Vilhelmine Pedersen, f. ^{20/1}
1889.

Anna Petrea Elisabeth Pedersen, f. ^{20/6} 1891.

Cecilie Kathrine Rebekka Pedersen, f. ^{2/5} 1893.

Laura Emilie Johanne Pedersen, f. ^{13/3} 1895.

Peter Frederik Rasmus Pedersen, f. ^{10/2} 1897.

Jakob Thomas Valdemar Pedersen, f. ^{29/6} 1899.

XV. F. Marie Sophie Pedersen ^{1/10} 1878 Frederik Jensen
g. m. / 1844, † / 1921. f. ^{20/9} 1848,
Gmd., Haldagermagle.

Ingen Oplysninger sendt.

XV. H. Carl Christian Pedersen ^{21/5} 1878 Anne Cathrine Elisabeth Petersen
 f. ^{4/3} 1849. Bor i Slagelse. f. ^{21/5} 1857.

Maren Pedersen, f. ^{2/9} 1878,
 g. m. ^{9/7} 1906 *Valdemar Vang*,
 Sadelmager i Slagelse.

Ingeborg Vang, f. ^{30/9} 1907.
Margrethe Vang, f. ^{9/6} 1914.
Tage Vang, f. ^{11/11} 1917.
Børge Vang, f. ^{18/5} 1919.

Anna Pedersen, f. ^{4/8} 1880,
 † ^{4/4} 1897.

Valdemar Pedersen, f. ^{13/4} 1882,
 † ^{4/4} 1886.

Hans Peter Pedersen, f. ^{1/4}
 1884, Gmd., Blæsinge, g. m.
^{12/3} 1909 *Sara Frandsen*.

Ester Pedersen, f. ^{17/3} 1911.
Gunner Pedersen, f. ^{26/8} 1913.

Valborg Pedersen, f. ^{6/5} 1886,
 g. m. ^{30/8} 1913 *Christian Olsen*
 i Valby.

Poul Ryttergaard Olsen,
 f. ^{30/11} 1915.
Ellen Olsen f. ^{9/8} 1917.
Dora Olsen, f. ^{11/3} 1920.
Ruth Olsen, f. ^{18/2} 1923.

Frederikke Pedersen, f. ^{6/9}
 1888, gift i New York ^{26/11} 1914
 med *Anders Jacobsen*

Marie Pedersen, f. ^{6/9} 1888,
 g. m. ^{4/3} 1909 *Anders Hansen*.

Anna Beck Hansen, f. ^{17/4}
 1910.

Niels Andersen g. m. Cecil Pedersdatter
³⁰/₇ 1775, † ²⁰/₁₂ 1831, 1791, † ⁴/₂₂ 1831.
Gmd., Ravnebjerg.

XVII. Marie Nielsdatter, f. ¹⁴/₁₁ 1821,
g. m. ⁷/₁ 1843 *Ole Jensen*, f. 1817,
Tjenende paa Skaderedegaard.

XVIII. Dorthea Nielsdatter, f. ²³/₆ 1824,
† ²³/₅ 1851 *Anders Pedersen*,
f. 1827, Smedesvend fra Slud-
strup.

XIX. Hans Peder Nielsen, f. ³/₂ 1826.

A. Cecil Kirstine Olesdatter, f. ⁴/₄ 1843.

TILLÆG

TIL

STAMTAVLE OVER SLÆGTEN FRA KÆLLERØD.

NR. 1.

MARTS 1924.

Fra Udgiveren.

Da Stamtavlen udkom for nogle Maaneder siden, var der adskillige Huller i den, saaledes som man paa Forhaand kunde vente sig det.

De fleste af disse Huller bliver imidlertid fyldte ved de i dette Tillæg indeholdte Oplysninger.

Mange af Slægtens Medlemmer har gjort et stort Arbejde for at fremskaffe Oplysninger, og saa godt som samtlige Forespørgsler er blevne besvarede, endda saa langt borte fra som Amerika og Kina.

En hel Del udenforstaaende (særligt af Lærerstanden) har af Interesse for Sagen og personlig Velvilje ydet gode Bidrag, for hvilke Udg. er dem meget taknemlig.

Dette Tillæg bliver omtrent helt optaget af Tilføjelser og Rettelser til Stamtavlen.

Eventuelle senere Tillæg kan nok faa Plads til Levnedsskildringer, Portrætter, Familiehistorier og lignende.

Udg. skal gerne være behjælpelig med at udarbejde saadanne Tillæg, men maa dog betinge sig, at nogle af Slægtens Medlemmer først træder sammen til et Redaktionsudvalg, væsentlig af raadgivende Art. Denne Betingelse kan næppe kaldes overdreven, især da Udvalget kun behøver at samles en Gang om Aaret, f. Eks. ved Juletid, saa at Tillægene kan udkomme som et Slags Aarsskrift. Bliver der intet Udvalg dannet, betragter Udg. sit Arbejde som endt.

Cjustrup, Marts 1924.

C. Krarup.

Side 1.

Søren Hansen, f. 1730, Gmd. i Brunemose, døde 1806 (begravet 7. Februar; »over denne fromme Bonde holdtes Ligtalen over 1. Mosebog 49, 18«). Han var gift 4 Gange og havde, efter sigende, 21 Børn.

Den 4. Hustru Birthe Hansdatter f. ¹⁶/₁₀ 1763 giftede sig ²³/₆ 1809 med Christen Larsen, se S. 25. Hun døde ⁹/₁₂ 1817. En Datter Johanne af hendes 1. Ægteskab g. m. Rasmus Olsen, se Side 17, og dennes Søster Ellen g. m. Anders Olsen, se Side 12. Fra Søren Hansens Datter Anna af 3. Ægteskab nedstammer en stor Slægt i Boeslunde Sogn.

Niels Andersen, døbt ³⁰/₇ 1775, † ²⁰/₁₂ 1831, Gmd. i Ravnebjerg, gift 1. G. ⁹/₇ 1806 med Dorthea Knudsen, f. 1767, † ¹⁸/₇ 1818, gift 2. G. med Sidse Pedersdatter, f. 1791, † ⁴/₁₂ 1831.

XVII. Peder Nielsen.

XVIII. Karen Nielsdatter.

XIX. Marie Nielsdatter.

XX. Dorthea Nielsdatter.

XXI. Hans Peder Nielsen.

Side 2.

I A. Dødsaaet er 1861.

I A d. 3. Efternavnet er Hansen.

I E. **Hans Rasmussen**, f. ³⁰/₆ 1812, † ³⁰/₅ 1855, Gmd. i Borød Flinterup. Gift med en Enke Gjertrud Sophie, f. ⁴/₁₁ 1808, † ¹⁰/₄ 1864.

a. **Hans Hansen**, f. ⁹/₆ 1842, pens. Pakhusmester D.M. ¹²/₆ 1874 gift med Frederikke Louise Caroline Nielsen, f. ²⁷/₈ 1848.

1. Sofie Helsø, f. ¹⁹/₆ 1875. Gift. 1 Datter.

2. **Hans Theodor Helsø**, f. ²⁷/₂ 1877, Stationsforstander i Fiskebæk, g. m. ⁷/₃ 1909 Augusta Johanne Marie Andersen, f. ²¹/₄ 1887.

Svend Børge Reimert Helsø, f. ²¹/₅ 1910.

Tove Agnete Reimert Helsø, f. ²⁰/₂ 1912.

3. *Axel Valdemar Hansen*, f. ¹⁰/₁₂ 1878, Repræsentant i Kbhvn. Ugift.
 4. *Victor Emil Hansen*, Værkfører, Detroit, U. S. A., f. ¹⁴/₈ 1880. Ugift.
 5. *Holger Georg Hansen*, f. ²/₄ 1884, Trafik-assistent i Kbhvn., g. m. ²⁰/₅ 1910 Tora Larsen, f. ⁹/₃ 1880.
 - Mogens Fin Stilling Hansen, f. ²³/₈ 1911.
 - Inger Margrethe Stilling Hansen } f. ²⁸/₁₀ 1912.
 - Jørgen Henning Stilling Hansen }
 6. *Knud Richard Helsø*, f. ²⁶/₇ 1887, Skuespiller i Kbhvn. Ugift.
 - b. *Anna Maren Kirstine Hansen*, f. ¹⁹/₆ 1844, † ¹⁵/₁₀ 1907, gift med Ludvig Peter Andersen, Købmand i Slagelse, f. ³⁰/₁ 1836, † ⁹/₇ 1892.
 - 9 Børn, de 8 i Udlandet.
 - En af Sønnerne hedder Evald Emanuel, f. ²⁸/₁₀ 1885.
- I G.** *Anne Kristine Rasmusdatter*, f. ¹⁵/₁₂ 1816, † ²³/₁₂ 1898, g. m. ¹⁰/₁₁ 1839 Peder Jensen, f. ¹/₂ 1811, † ²⁴/₃ 1872, Gmd. i Lystagertorp.
- a. *Jens Pedersen*, f. ⁸/₇ 1841, † ²⁶/₇ 1911, g. m. ¹²/₅ 1870 Anna Sofie Peter Andersen, f. ²⁸/₉ 1847.
 1. *Hans Christian Valdemar Pedersen*, f. ²¹/₉ 1870, Gmd. Skjellebjerg, g. m. ⁹/₆ 1903 Sofie Hansen, f. ¹/₁₁ 1874.
 - Ernst Pedersen, f. ²³/₃ 1904.
 - b. *Maren Sophie Pedersdatter*, f. ²⁴/₈ 1842, † ¹/₄ 1921, g. m. ¹⁰/₁₀ 1868 Christen Larsen, f. 1836, † ¹⁷/₁ 1915, Gmd., Arlørsetorp.
 1. *Maren Jensine Amalie Larsen*, f. ²⁰/₁ 1872, g. m. ⁹/₁₁ 1901 Hans Peter Madsen, f. ¹⁴/₃ 1870, Gmd., Arlørsetorp.
 - Niels Christian Madsen, f. ²¹/₁ 1906.
 - Aage Marius Madsen, f. ²⁴/₁₀ 1907.
 - Karen Marie Mathilde Madsen, f. ²⁴/₄ 1910.
 - Martin Madsen, } f. ⁵/₁₁ 1912.
 - Christen Madsen, }
 2. *Regine Marie Larsen*, f. ²⁸/₁₀ 1877. Sindssyg. Død.
 3. *Mathilde Larsen*, f. ²¹/₁₁ 1880, † ¹⁰/₅ 1895.
 4. *Peter Larsen*, f. ⁹/₁₂ 1884. Sindssyg.
 - c. *Hans Pedersen*, f. ¹⁸/₄ 1844, † ³¹/₆ 1901, Gmd., Lystagertorp, g. m. ⁹/₁₁ 1871 Maren Kirstine Andersen, f. ¹/₁ 1849.
 1. *Laura*, g. m. Peter Christensen, Parcellist, Bendslev, 10 Børn, 7 Sønner lever.
 2. *Christiane Marie Pedersen*, f. ¹⁰/₁₂ 1873, g. m. ⁶/₁₁ 1898 Jens Ludvig Larsen, f. ²/₂ 1871, Fabrikarbejder i Næstved.
 - Holger Larsen, f. ²³/₈ 1899, † ²/₈ 1911.
 - Clara Larsen, f. ¹/₅ 1903.
 - Ejnar Larsen, f. ⁹/₂ 1905.

3. *Carl Georg Petersen*, f. ¹⁰/₁₂ 1874, g. m. ⁵/₁₀ 1904 Anna Kirstine Martine Jensen, f. ¹⁷/₈ 1880.
 - Ella Margrethe Petersen, f. ¹⁷/₈ 1905.
 - Hans Eyvind Petersen, f. ⁷/₁₂ 1912.
 - Ejlert Petersen } f. ¹⁹/₄ 1919.
 - Erling Petersen }
 4. *Sofie Petersen*. Bor i Kbhvn. Ugift.
 5. *Kirstine Petersen*, Husbestyrerinde i Kbhvn.
 6. *Ida Anette Petersen*, 1. Kahytsjomfru, f. ¹⁹/₁₁ 1883, D. F. D. S. Amerikaliniten.
 7. *Peter J. Petersen*, f. ¹⁹/₁₁ 1883, Snedker i Fuglebjerg, g. m. ²³/₇ 1915 Anna Bertine Justesen, f. ²/₄ 1878.
 - Hans Just Petersen, f. ¹⁹/₅ 1916.
 - Marie Just Petersen, f. ²³/₂ 1918.
 8. *Otto C. Petersen*, bor i København, er gift og har 4 Børn.
 9. *Holger Petersen*, f. ¹³/₂ 1892, † ²⁰/₅ 1894.
 10. *Helga Louise Petersen*, f. ⁷/₇ 1894, g. m. ¹⁹/₅ 1917 Rudolf Valdemar Kollmorgen, f. ¹⁹/₂ 1890, Postbud i Benløse.
 - Inger Margrete Kollmorgen, f. ²/₄ 1918.
 - Karen Elise Kollmorgen, f. ¹⁴/₄ 1920.
- I G d.** *Anne Rasmine Pedersdatter*, f. ²⁶/₁ 1846, † ²⁹/₄ 1907, g. m. ²²/₁ 1869 Jørgen Nielsen Lerche, f. ¹⁵/₇ 1836, † ⁶/₅ 1912, Købmand i Skelskør.
1. *Carl Christian Jørgen Lerche*, f. ²⁴/₂ 1871, † ¹⁵/₃ 1912. I Amerika. Ugift.
 2. *Jens Peter Ludvig Lerche*, f. ²⁷/₂ 1873, † ¹³/₅ 1916, Pakhusforvalter i Kbhvn., g. m. ²/₂ 1901 Anna Margrethe Eggers, f. ⁵/₆ 1869, † ¹/₆ 1904.
 - Karla Lerche, f. ¹/₈ 1901, g. m. ⁹/₁₂ 1923 Ernst Chr. Lerche.
 3. *Christian Ferdinand Albert Lerche*, f. ⁹/₇ 1875, Fuldm. A/S Vett & Wessel, Køge.
 4. *Peter Christian Vilhelm Lerche*, f. ⁸/₄ 1880, g. m. ⁶/₁₂ 1908 Anna Viktoria Clausen, f. ¹⁴/₃ 1884.
 - Palma Johanne Lerche, f. ¹⁵/₄ 1909.
- I G e.** *Caroline Pedersdatter*, f. ⁹/₈ 1849, † ⁹/₂ 1916, g. m. ²²/₅ 1872 Niels Christoffersen, f. ¹⁰/₂ 1839, † ²⁹/₁₀ 1897, Gmd., Haarslev Mark.
1. *Kristine Jensine Christoffersen*, f. ⁸/₄ 1872, g. m. ¹⁰/₉ 1923 Niels Hansen af Rynkeby.
 2. *Jens Peder Christoffersen*, f. ²⁴/₁₀ 1873, Gmd., Haarslev, g. m. ⁹/₄ 1910 Jensine Margrethe Jensen, f. ⁵/₅ 1874.
- I G f.** *Rasmus Pedersen*, f. ⁹/₆ 1851, † ¹⁷/₆ 1905, Gmd., Lystagertorp, g. m. ¹⁵/₆ 1878 Karen Kristine Madsen, f. ¹⁹/₃ 1857.

1. *Alexandra Fanny Thora Pedersen*, f. ³⁰/₉ 1879. Ugift.
 2. *Lauritz Peder Ludvig Pedersen*, f. ⁶/₁₂ 1881. Ugift.
 3. *Anna Vilhelmine Pedersen*, f. ⁶/₄ 1884, g. m. ²⁷/₁ 1912 Anders Cappel, f. ²/₁₂ 1878, Landmand i Jylland.
 - Lauge Cappel, f. ⁹/₁₂ 1913.
 - Yelva Nancy Cappel, f. ²/₆ 1915.
 - Karen Alexandra Cappel, f. ²/₁₀ 1917.
 4. *Vilhelm Christian Pedersen*, f. ⁷/₇ 1887, Landmand i Alkestrup, g. m. ⁹/₁₂ 1913 Anna Jensen, f. ³⁰/₈ 1884.
 - Flemming Bjerregaard Pedersen, f. ³⁰/₉ 1914.
 - Karen Kristine Bjerregaard Pedersen, f. ²³/₁₁ 1915.
 - Ejvind Bjerregaard Pedersen, f. ²⁰/₅ 1916.
 - Kristen Rasmus Bjerregaard Pedersen, f. ⁷/₁₁ 1918.
 - Eggert Bjerregaard Pedersen, f. ¹³/₇ 1920.
 5. *Sophus Alberti Pedersen*, f. ¹⁹/₁ 1890. Ugift.
- I G g.** *Frederik Carl Pedersen*, f. ²⁸/₆ 1853, Kredit-kasserepræsentant, Sdr. Bjerre, g. m. ²⁶/₄ 1878 Lovise Marie Jørgensen, f. ⁸/₅ 1860.
1. *Knud William Petersen*, f. ⁴/₉ 1880, Fragtmand i Glumsø, g. m. ⁴/₁₂ 1910 Mathilde Jensen, f. ⁴/₈ 1887.
 - Roar George Petersen, f. ¹⁰/₂ 1912.
 - Mogens Rud Petersen, f. ²⁶/₁₀ 1914.
 - Eva Inge Lise Petersen, f. ²¹/₁₂ 1916.
 - Gregers Vagn Petersen, f. ¹⁷/₁₀ 1918.
 - Yelva Birgitte Petersen, f. ⁷/₉ 1920.
 2. *Svend Christian Petersen*, f. ²⁷/₆ 1882, Ejer af Højbjerg Mejeri, g. m. ³/₉ 1910 Christine Ebba Hansen, f. ²⁹/₆ 1884.
 3. *Carl Peter August Petersen*, f. ¹³/₅ 1884, g. m. ²⁵/₇ 1914 Thrine Dorthea Petersen, f. ⁸/₁ 1890.
 - Tage Brix-Petersen, f. ²⁰/₂ 1916.
 - Leo Brix-Petersen, f. ¹²/₁₀ 1920.
 - Henning Brix-Petersen, f. ²⁰/₅ 1922.
 4. *Valdemar Johannes Petersen*, f. ²/₃ 1888, Landmand i Broby, g. m. ¹/₄ 1910 Marentine Petersen, f. ²⁰/₂ 1888.
 - Robert Lund Petersen, f. ²⁷/₁ 1911.
 - Aksel Rothe Petersen, f. ⁵/₁₁ 1912.
 - Oda Ragnhild Petersen, f. ⁷/₁₀ 1914.
 - Alice Mathea Petersen, f. ⁷/₁ 1916.
 - Gudrund Ada Petersen, f. ²⁶/₇ 1919.
 5. *Helge Petersen*, f. ²⁰/₃ 1893, Skovfoged, Store Hestehave ved Præstø, g. m. ²⁵/₂ 1920 Nicoline Fosgerau, f. ²/₇ 1891.
 - Ruth Fosgerau Petersen, f. ⁸/₇ 1921.

Side 3.

1. **Caroline Pedersen**, † ⁴/₇ 1905, læs Henny (i St. for Henry).
2. **Karen C. C. Hansen**, gift ¹⁷/₆ 1898. Yngste Barn hedder Johannes Larsen.
Søren Hansen, † 1910.
Simon P. Simonsen, † ⁷/₁ 1924.

Side 4.

5. **Gunner Christensen**, f. ⁴/₅ 1906.

Side 5.

3. **Anna Sophie Jensen**, død ¹⁷/₂ 1924.

Side 6.

1. **Peter Georg Pedersen**, † ²⁸/₁₀ 1923.
Astrid Pedersen, f. ²⁶/₈ 1923.

Side 9.

- a. **Sidse**, gift ³⁰/₆ 1855 Jens Jørgensen, Bødstrup Mark.
- b. **Ane Kirstine**, gift ¹⁸/₅ 1859 Anders Jørgensen, Gmd., Sørbymagle Mark.
- c. **Ane**, gift ³⁰/₁₀ 1867 Rasmus Nielser, f. ³⁰/₃ 1839, Gaardbestyrer i Skafterup.
- f. **Sofie Pedersdatter**, f. ¹⁶/₅ 1845, † ²⁷/₉ 1904, gift ³/₁₁ 1865 med Niels Andersen, Boelsmand i Røsted, f. ¹⁶/₂ 1838.
 1. **Hans Andersen**, f. ⁴/₁₂ 1865, † Marts 1866.
 2. **Pige**, f. ²⁹/₅ 1867, ikke døbt, død.
 3. **Jakob**, f. ¹⁶/₉ 1868, død, ¹/₂ Aar gl.
 4. **Jakob**, f. ²⁴/₁₀ 1869, død, ⁹/₂ Aar gl.
 5. **Hans Frederik Andersen**, f. ⁴/₁ 1873, »Skovgaard« i Kirkerup Sogn, g. m. Anna Olsen, † August 1916.
Karen, f. ²³/₇ 1903.
Gunner, f. ¹⁵/₉ 1905.
Rtgmor, f. ¹/₆ 1907.
Edith, f. ²³/₁₀ 1913.
Anker, f. ¹⁶/₇ 1916.
6. **Anna Kristine Andersen**, f. ⁸/₄ 1875, g. m. Uddeler Hans Christian Petersen, Glostrup.
Emma Kristine Sofie P., f. ¹¹/₅ 1898, g. m. Former Karl Vendelbo Petersen, Glostrup.
Ingrid Vendelbo P., f. ¹⁶/₅ 1920.
Anny P., f. ¹⁵/₉ 1900.
Maks Thorkild Ørduk P., f. ¹⁶/₁₂ 1906.
Alfred P., ³/₈ 1908.
7. **Dreng**, f. Septbr. 1877, død.
8. **Dreng**, f. 1879, død.

10. **Marie Andersen**, f. 1882, død.
11. **Karoline Marie Andersen**, f. ¹³/₇ 1884, g. m. ⁶/₅ 1905 Jens Laurits Poulsen, f. ²/₄ 1881, Hmd., Røsted Mark.
Niels Viggo Poulsen, f. ¹⁰/₈ 1910.
Poul Sophus P., f. ¹⁵/₂ 1912.
Ella Sophie P., ²⁷/₇ 1915.
Desuden 2 Piger, dødfødte.
12. **Peter Christian Andersen**, f. ²⁴/₄ 1886, Gmd, Sludstrup, g. m. Marie Jensen.
Niels Gunner, f. ²¹/₂ 1912.
Ester Sophie, f. ¹¹/₇ 1913.
Ingeborg Marie, f. ¹²/₁₂ 1914.
Knud Verner, f. ²²/₁₂ 1916.
Gudrun, f. ²⁸/₇ 1918.
Anna, f. ²⁸/₂ 1920.
Arne, f. ¹⁵/₁₂ 1921.

Side 9.

- C. e. Jens Peter Johansen**, gift i 1880 med Anna Katinka Poulsen, f. ²⁴/₆ 1858. Forpagter af Kvislemark Præstegaard 1880—1885. Detailhandler i Kbhvn. 1885—1887. Farmer i Syd Dakota 1887—1918, bor nu i Huron S. D. Navnet staves nu Johnson.
1. **Johanne Ingrid**, f. 1880, gift 1899 med Hans Christoffer Christensen. 4 Børn:
Poul Otto Christensen, Musiker i Jowa, født 1899, gift 1923 med Ruth Marie Stewart.
Oskar Richard C., Musiker i Jowa, født 1901, gift 1922 med Florence Waiva Kelly.
Et Barn, † ¹⁰/₄ 1923, 5 Dage gl.
Hans Georg C., født 1907. Gaar i Latinskole i Huron.
Gudrun Vilhelmine C., født 1912.
Denne Familie udvandrede 1908.
 2. **Carl Aage Johansen**, Farmer i Syd Dakota, født 1882, gift 1905 Katie Ann Ross. 5 Børn:
Gladys, f. ¹/₂ 1907, død Marts s. A.
Christena Bell, f. 1911.
Lorraine Helen, f. 1912.
Ogee, f. 1919.
Anna Mae, f. 1923.
 3. **Gudrun Marie Johansen**, f. 1884, Sygeplejerske i Amerika. Gift 1912 med Deed B. Weintz, Præst i Nord Dakota. 7 Børn:
Iva Gertrude, f. 1913, † 1920.
Eva Mae, f. 1916.
Wesley Deed, f. 1917.
Wendel Arthur, f. 1918.
John Paul, f. 1919, † 1920.
Zelda Lillian, f. 1921.
Harlan Kay, f. 1922.

4. **Oskar Johansen**, Farmer i Syd Dakota, født 1886, gift 1907 Johanne Mortensen. 4 Børn:
Walter Peter, f. 1910.
George Wallace, f. 1912
John, f. 1914.
Elmer, f. 1917.
 5. **Harry Frederik Johansen**, Forstander for en Præste- og Missionærskole paa San Domingo, født 1889, gift 1917 med Pearl Vannard.
 6. **Johan Peter Johansen**, Farmer i Syd Dakota, født 1891, gift 1915 med Minnie Donoghue. 2 Børn:
Florence, f. 1916.
Asta May, f. 1918.
 7. **Maren Margrethe Johansen**, født 1893, gift 1915 med John Mc. Mullen, Farmer i Syd Dakota. 2 Børn:
Ruth, f. 1917.
Juanita, f. 1919.
 8. **Helen Anna Johansen**, født 1895, gift 1915 med Christian Mortensen, Farmer i Syd Dakota. 3 Børn:
Anna, f. 1916.
Edith, f. 1918.
Clare Bell, f. 1920.
 9. **Hans Poul Johansen**, Maskinist i Syd Dakota, født 1898, gift 1923 med Zelta Elliot.
 10. **Elmer Arthur Johansen**, Farmer i Syd Dakota, født 1901, gift 1921 med Kathrine Lawrence. 1 Barn:
Joy Bell Johnson, f. 1922.
- Krist. P. Boesens** Hustru er Marie Simonsen, f. ¹⁸/_e 1898.

Side 11.

4. **Ellen Margrethe**, f. ¹⁷/₇ 1910, † ¹⁰/₇ 1911.
Sigrud Marie, f. ¹³/₇ 1912.
Ellen Elisabeth, f. ²²/₁₁ 1913.
Valborg Kirstine, f. ⁷/₃ 1915.
Carl Christian, f. ¹⁴/₇ 1916.
Knud Asger, f. ²⁰/₈ 1919.
Karen Sofie, f. ¹⁹/₃ 1922.
Svend Otto, f. ³/₁₂ 1923.
5. **Henrik Røndum**, født ¹⁸/₄ 1877, viet ¹⁴/₁₀ 1905.
Inger, † ¹⁵/₃ 1915.

Side 12.

- III A e 1. Johanne Kirstine Andersen**, f. ³/₃ 1899, gift ⁶/₁₂ 1923 Gartner Christian Marius Jørgensen.

Side 13.

- B b. Karoline Kristine Nielsen** er i Live, hvorimod det hendes Mand, der er død.

Side 14.

- C a 3. Marie Pedersen**, f. Andersen.
Inger Marie Pedersen, f. ¹⁸/₁₁ 1923.

Side 15.

- D b 2. Hans Rasmussen**, Husmand, Sneslev Overdrev.
Henry Børge Rasmussen, født ⁹/₂ 1924.

Side 16.

- b 7. *Rikard Johannes Christensen*, f. ²⁶/₁₁ 1902.
g 2. Søn, født ²⁰/₁ 1924.

Side 18.

4. *Bent Ringbo*, f. ²¹/₅ 1923.

Side 19.

- d 2. *Inger Marie Pedersen*, f. ¹⁸/₁₁ 1923.

Side 20.

- Niels Olsen**, gift 2. Gang ²⁶/₁₀ 1846 med Ane Marie Larsen, 1794—¹³/₄ 1865. Enke efter Peter Larsen, Kromand i Frederikskilde. Ægteskabet var barnløst.

Side 21.

3. *Svend P. Svendsen*, † ¹³/₁₁ 1923.

Side 22.

- a 2. **Jørgen Pedersen**, f. ²⁹/₉ 1870, g. m. ¹⁵/₁₂ 1914
Hansine Nielsen, f. ¹⁶/₂ 1893.
Oluf Holger Pedersen, f. ²⁸/₈ 1915.
Hans Kristian P., f. ²⁹/₄ 1917.
Peter Anton P., ³/₅ 1918.
Elna Marie P., ¹³/₇ 1920.
Karen Sophie P., ²⁹/₈ 1922.
Astrid Martine P., ⁸/₉ 1923.
c. **Ole Pedersen**, (i St. for e).
Else Hansdatter, f. ²²/₇ 1843, † ¹⁰/₅ 1881.

Side 25.

- Christen Larsen**, gift 1. ²⁹/₆ 1809 m. Birthe Hansdatter, † ⁹/₁₂ 1817, Enke efter Søren Hansen (1730—1806) i Brunemose, se foran.
C b. *Gunner Christensen*, f. ⁴/₅ 1906.

Side 26.

- VII D d. Lars Christian Madsen**, f. ¹³/₁₂ 1850, gift ⁹/₄ med Ane Larsen, f. ²²/₁ 1851.

1. **Jens Peter Madsen**, f. ¹⁷/₈ 1886, døde 6 Dage gl.
2. **Louie Peter Madsen**, f. ²⁵/₇ 1887, gift ¹²/₃ 1914 med Ida Onetta, f. ²⁸/₇ 1894.
Norma Ruth Madson, f. ⁴/₅ 1915.
Anna Ingeborg Madson, f. ¹²/₁₂ 1920.
Lloyd Oliver Madson, f. ¹⁴/₂ 1923.

Side 27.

- c. **Lars Emil Nielsen**.
g 2. *Læs Johannes Dyhr Hansen*.

Side 28.

- K 4. Hans Aksel Madsen**, gift ³⁰/₁₁ 1923 med Emilie Vilhelmine Kathrine Frederiksen, født ²⁰/₁₀ 1901.

Side 30.

- IX B. Kirstine Rasmusdatter**, f. ⁶/₁₀ 1830, † ²⁸/₁₂ 1884.

Side 31.

Af Pietetshensyn er der udtalt Ønske om at faa nævnet Navnene paa *Niels Jørgensens* 2 Børn af 1. Ægteskab.

Johanne Marie Nielsdatter, f. ¹¹/₁₀ 1842, g. m. ²³/₁₀ 1867
Jacob Abrahamsen.

Jørgen Nielsen, f. ²³/₃ 1845. † ¹¹/₁ 1919. Ugift.

- c 1. **Karoline Marie Olsen**, f. ¹⁹/₆ 1874, † ²⁰/₅ 1920, g. m. ²¹/₅ 1901
Hans P. Larsen, f. ⁸/₁₀ 1879.

Peter Martin Larsen, f. ³¹/₈ 1901, † ¹⁹/₁₂ 1910.

Karen Marie Larsen, f. ¹⁶/₁₀ 1903, † ²¹/₅ 1911.

Ane Dorthea Larsen, f. ⁹/₃ 1904, † ²⁶/₄ 1904.

Jens Laurits Larsen, f. ⁴/₁₁ 1905.

Anna Kristine Larsen, f. ¹²/₆ 1907.

Svend Marinus Larsen, f. ²¹/₁₀ 1908.

Marie Sofie Larsen, f. ¹⁷/₁₁ 1910.

Elna Nikoline Petrea Larsen, ²⁴/₂ 1912.

Harry Johannes Larsen, f. ³/₆ 1913.

Peder Oluf Larsen, f. ²¹/₅ 1914.

Helga Margrethe Larsen, f. ¹⁶/₅ 1915.

Johanne Dusine Larsen, f. ²¹/₅ 1916.

(Dødfødt Dreng 1917).

Hans Kristian Larsen, f. ⁹/₇ 1919.

- c 3. De to nævnte er Adoptivbørn.

- c 4. **Frederik Olsen**, f. ²⁷/₄ 1881, gift ¹³/₈ 1901 med *Karen Oline Hansine Nielsen*, f. ¹²/₅ 1882.

Ane Helga Marie Olsen, f. ¹⁶/₁₁ 1905, † ¹²/₁ 1906.

Helga Oline Olsen, f. ⁴/₁₂ 1906.

Klara Marie Olsen, f. ¹²/₃ 1908.

Elna Esther Olsen, f. ²⁸/₁₀ 1909.

Eigil Frederik Olsen, f. ⁹/₂ 1911.

Gudrun Erna Olsen, f. ¹⁴/₃ 1913.

Else Annette Olsen, f. ²⁵/₄ 1916.

Rigmor Helene Olsen
Annette Sofie Olsen } f. ¹⁵/₅ 1919.

- c 5. **Martin Olsen**, født ¹⁶/₁ 1888.

- h 15. *Jørgen Nielsen*, † ⁷/₁ 1924.

Side 32.

XII B. Ane Marie Thomasdatter, f. ¹³/₆ 1834, † ¹²/₄ 1899, gift ⁹/₄ 1868 med Christen Nielsen, f. ¹⁰/₉ 1837, † ²¹/₃ 1900, Gaardmand i Ormidsløv.

- a. **Karen Marie Nielsen**, f. ²⁰/₄ 1870, g. ¹⁵/₁₂ 1890 m. *Hans Frederik Andersen*, f. ¹⁴/₂ 1867, Boelsmand, Slotsbjergby.

1. *Valdemar Emil Andersen*, f. ²⁷/₄ 1891, gift ²⁰/₂ 1915 med *Kristine Olsen*, f. ⁸/₆ 1883.

Gudrun Estrid A., f. ¹⁹/₃ 1915.

2. *Thora Kristine Andersen*, f. ³⁰/₈ 1893, gift ²²/₅ 1920 med *Lars Peder Larsen* i Egesslevmagle, f. ¹²/₁₂ 1893.

Oda Elisabeth L., f. ²⁸/₉ 1920.

3. *Edvard Alfred Andersen*, f. ¹⁷/₈ 1895, gift ²¹/₁₀ 1921 med *Karen Oline Kristensen*, f. ⁶/₉ 1890.

Inge Marie A., f. ²⁴/₁₀ 1922.

4. *Olga Amalie Andersen*, f. ²⁰/₇ 1897, gift ²⁰/₃ 1921 med *Anders Viggo Jensen*, Slotsbjergby, f. ¹¹/₅ 1897.

5. *Ida Marie Andersen*, f. ²³/₃ 1900.

6. *Emma Kamilla Andersen*, f. ²⁰/₂ 1903.

7. *Helga Marie Andersen*, f. ²⁰/₁₁ 1908.

- b. **Morten Nielsen**, f. ¹⁴/₆ 1872, Gmd., Ormidsløv, g. m. ¹⁴/₆ 1901
Ane Margrethe Larsen, f. ⁹/₄ 1872.

Kristian Nielsen, f. ²/₆ 1902.

Johannes Nielsen, f. ²/₃ 1904.

XII C. Lars Thomsen, f. ⁸/₁₀ 1835, † ²⁹/₁₂ 1914, g. m. *Anna Marie Pedersen*, f. ⁶/₉ 1832.

- a. **Rasmus Thomsen**, f. ¹⁴/₄ 1879, Gmd., Gudum, g. m. ¹¹/₁₀ 1902
Anne Kirstine Hansen, f. ²⁹/₆ 1881.

1. *Karl Thomsen*, f. ²/₈ 1903.

2. *Oscar Thomsen*, f. ²⁵/₃ 1905.

3. *Else Thomsen*, f. ¹⁹/₉ 1906.

4. *Maren Thomsen*, f. ²⁶/₂ 1910.

- b. **Karen Marie Thomsen**, f. ⁴/₁₂ 1880, g. m. ³⁰/₃ 1906
Jens Peter Jørgensen, f. ²⁵/₅ 1879, Gmd., Bendslev.

1. *Johanne Marie Jørgensen*, f. ³/₄ 1907.

- c. **Karen Thomsen**, f. ⁸/₅ 1885, g. m. ⁴/₁₂ 1907
Jens Peter Hansen, f. ⁴/₁₀ 1876, Gmd., Havrebjerg.

1. *Knud Hansen*, f. ²⁰/₃ 1909.

2. *Karl Hansen*, f. ⁷/₅ 1910.

3. *Hans Thomsen Hansen*, f. ¹⁰/₄ 1912.

4. *Niels Oluf Hansen*, f. $^{27/10}$ 1914.

5. *Lars Otto Hansen*, f. $^{27/7}$ 1917.

d. **Thomas Martin Thomsen**, f. $^{21/5}$ 1887, Gmd., Vemmeløse, g. m. $^{20/9}$ 1918 Marie Sophie Jensen, f. $^{5/3}$ 1892.

1. *Lars Aage Thomsen*, f. $^{10/7}$ 1919.

XII L. Ane Thomasdatter, f. $^{9/9}$ 1858, † $^{1/12}$ 1894, g. m. 1874 Niels Hansen, f. $^{13/2}$ 1836, † $^{10/5}$ 1899, Gmd., Borød Flinterup.

a. **Else Maren Kirstine Hansen**, f. $^{4/2}$ 1875, g. m. Hans Peter Nielsen, Gmd., Gyrstinge.

1. *Sorine*, f. $^{11/10}$ 1901.

2. *Betty*, f. $^{20/2}$ 1903.

3. *Karen*, f. $^{20/11}$ 1906.

b. **Hans Morten Hansen**, f. $^{9/1}$ 1877, g. m. $^{25/7}$ 1899 Karen Sofie Hansen, f. $^{29/9}$ 1874.

1. *Aage*, f. $^{14/9}$ 1900.

2. *Viggo*, f. $^{18/9}$ 1904.

3. *Aksel*, f. $^{18/6}$ 1909.

c. **Marie Hansen**, f. $^{30/3}$ 1878, g. m. Vilhelm Nielsen, f., Snedkermester i Bagsværd.

1. *Thorvald*, f. $^{9/7}$ 1900.

2. *Frede*, f. $^{4/4}$ 1902.

3. *Ebba*, f. $^{1/3}$ 1904.

d. **Peter Hansen**, Gmd. i Borød, g. m. Maren Poulsen.

1. *Ejner*, f. $^{19/12}$ 1908.

e. **Thomas Rasmus Hansen**, Parcellist, Lyng Eskillstrup.

1. *Anna*.

2. *Mary*.

3. *Arnold*.

f. **Søren Laurits Hansen**, Parcellist.

1. *Knud*.

2. *Egon*.

3. *Frede*.

4. *Else*.

5. *Hans*.

g. **Laurits Hansen**, Parcellist, Lyng, g. m. 1910 Karen Nielsen.

1. *Niels*.

2. *Ellen*.

3. *Harry*.

Side 33.

h. **Johannes Thomsen**, Kommiss i Solvang, Californien, U. S. A., gift $^{13/4}$ 1908 med Kathrine Overgaard, f. $^{14/9}$ 1883.

Marie Agnete Thomsen, f. $^{15/2}$ 1909.

Ernst Thomsen, f. $^{8/2}$ 1913, † 2 Dage gl.

Astrid Eleonora Thomsen, f. $^{20/8}$ 1915.

Elna Thomsen, $^{21/6}$ 1920.

Side 34.

XII G a. Maren Johanne Jørgensen, f. $^{17/10}$ 1868, † $^{18/2}$ 1908, g. m. $^{26/10}$ 1891 Peter Kristian Simonsen, f. $^{15/1}$ 1866.

1. **Ane Lisbeth Simonsen**, f. $^{18/11}$ 1892, † Maj 1893.

2. **Niels Jørgensen Simonsen**, f. $^{26/4}$ 1894, bor i Korsør, gift $^{18/10}$ 1919 med Ane Marie Petersen, f. $^{18/10}$ 1898.

Johanne Kirstine Simonsen, f. $^{18/8}$ 1920.

Hans Peter Simonsen, f. $^{8/12}$ 1922.

3. **Simon Simonsen**, f. $^{25/12}$ 1895, bor i Korsør, gift $^{20/10}$ 1922 med Julie Andersen, f. $^{25/12}$ 1899.

Erik Simon Simonsen, f. $^{11/8}$ 1923.

4. **Anna Elisabeth Simonsen**, f. $^{24/1}$ 1898, gift $^{4/5}$ 1920 med Ejnar Johannes Jensen, f. $^{5/4}$ 1893. Bor i Korsør.

Ebba Johanne Karoline, f. $^{4/7}$ 1920.

Niels Jørgen Valler, f. $^{14/4}$ 1922.

Børge, f. $^{9/4}$ 1923.

5. **Bertha Kerstine Simonsen**, f. $^{31/1}$ 1900, gift $^{29/11}$ 1919 med Hans Christian Nielsen, f. $^{1/5}$ 1898. Matros i Gedser.

Knud Kristian, f. $^{14/5}$ 1920.

Maren Johanne, f. $^{26/7}$ 1921.

Else Kirstine, f. $^{1/2}$ 1923.

6. **Anton Thomas Simonsen**, f. $^{16/2}$ 1902.

7. **Karen Johanne Simonsen**, f. $^{21/12}$ 1905.

8. **Mads Johannes Simonsen**, f. $^{17/1}$ 1908.

G b. Jørgen Morten Jørgensen, g. m. $^{25/5}$ 1904 Alfrida Oktavia Lovise Lindegaard, f. $^{6/1}$ 1883, † $^{13/12}$ 1918.

1. *Niels Lindegaard Jørgensen*, f. $^{23/3}$ 1905.

2. *Harry Lindegaard Jørgensen*, f. $^{4/12}$ 1906.

G c. Kristian Rasmus Jørgensen, viet $^{16/9}$ 1907.

G d. Laurits Peter Jørgensen, g. m. $^{13/12}$ 1901 Gerda Margrethe Jeppesen, f. $^{2/5}$ 1878, † $^{4/10}$ 1923.

1. *Jørgen Jeppesen Jørgensen*, f. $^{2/4}$ 1903.

2. *Sylvia Jørgensen*, f. $^{11/4}$ 1905, † 1906.

3. *Niels Richard Jørgensen*, f. $^{9/8}$ 1908.

4. *Sylvia Jørgensen*, f. $^{8/4}$ 1914, † 1915.

Side 36.

XIV A. Ole, død ugift 1863.

B. Hans, død som Barn.

C. Ane Frederiksdatter, f. $^{21/6}$ 1827, † $^{9/11}$ 1909, g. m. Carl Hansen, f. $^{13/2}$ 1826, † $^{23/2}$ 1899, Gmd., Valby.

a. **Peter Carlsen**, f. $^{11/12}$ 1849, † $^{14/1}$ 1923:

1) g. $^{5/11}$ 1875 m. Mine Petersen, † 1885.

2) g. Novbr. 1885 Marie Jørgensen, † Aug. 1913.

b. **Søren Carlsen**, f. $^{1/1}$ 1852, Marskandiser i Slagelse, gift $^{14/8}$ 1877 Ane Kirstine Frederiksen, f. $^{21/2}$ 1855, som er Datter af Fr. Olsen, Topshøj, i hans 2. Ægteskab.

1. *Frederik Chr. Carlsen*, f. $^{24/9}$ 1881. I Hjemmet.

2. *Elise Carlsen*, f. $^{2/6}$ 1885, gift $^{21/5}$ 1907 J. Chr. Jensen, f. $^{27/7}$ 1883, Cigararbejder i Slagelse. Inger Jensen, f. $^{10/8}$ 1907.

3. *Karen Carlsen*, f. $^{1/9}$ 1889, gift $^{27/11}$ 1910 H. P. Sørensen, f. $^{17/11}$ 1882, Urmager i Roskilde. Ingen Børn.

4. *Anna Carlsen*, f. $^{12/12}$ 1890, gift $^{7/3}$ 1915 Svend Høin Burchard, f. $^{13/2}$ 1890, Bager og Konditor i Sorø.

Villy Høin Burchard, f. $^{31/8}$ 1915.

c. **Marie Carlsen**, f. $^{6/1}$ 1854, gift $^{1/10}$ 1875 m. Smed Frederik Hansen, f. $^{18/4}$ 1851.

d. **Christlan Carlsen**, f. $^{10/2}$ 1858, gift Novbr. 1884 m. Marie Jensen, f. $^{5/6}$ 1860.

e. **Jakob Carlsen**, f. $^{2/12}$ 1860, gift $^{26/12}$ 1897 m. Christiane Basalie Borello, f. $^{27/5}$ 1872.

f. **Sorie Carlsen**, f. $^{18/4}$ 1865, gift $^{2/12}$ 1892 Rasmus Rasmussen, f. $^{20/8}$ 1862, † $^{17/3}$ 1909.

g. **Caroline Carlsen**, f. $^{13/8}$ 1868, † $^{9/10}$ 1916, gift $^{13/5}$ 1899 m. Peter Borello, f. $^{18/2}$ 1874, Gmd., Jernbjerg, desuden 3 Dreng, hvoraf 2 Tvillinger, som døde ganske smaa.

D. Sidse Frederiksdatter, f. $^{29/11}$ 1831, † $^{9/7}$ 1905, g. m. Jens Nielsen.

a. Købmand **Ole Jensen**.

b. Boelsmand ... **Jensen**, Kirkerup.

c. **Ane Marie Jensen**, f. $^{6/1}$ 1859, g. m. $^{20/11}$ 1893 Theodor Peter Christiansen, f. $^{3/3}$ 1870, Skomager, Stenstrup.

1. *Ingeborg*.

2. *Karenline Marie Theodora C.*, $^{28/10}$ 1890.

3. *Alfred Peder C.*, $^{20/2}$ 1893.

4. *Anna Hansine C.*, $^{29/1}$ 1895.

5. *Oluf C.*, $^{15/2}$ 1897.

6. *Johannes C.*, $^{20/5}$ 1899.

E. Maren, død som Barn.

Side 37.

XV F. Marie Sophie Pedersen, f. $^{22/7}$ 1844, † $^{4/3}$ 1920.

a. **Maren Hansine Marie Jensen**, f. $^{22/12}$ 1879, ugift.

b. **Jens Peter Jensen**, f. $^{11/9}$ 1881, ugift.

c. **Gjertrud Frederikke Jensen**, f. $^{17/9}$ 1889, ugift.

d. **Niels Kristjan Jensen**, f. $^{26/8}$ 1887, gift.

Side 38.

- d. **Sara Frandsen**, f. $^{20}/_3$ 1888.
e. **Christian Olsen**, Gmd., Valby, f. $^{24}/_7$ 1887.
f. **Anders Jacobsen**, født $^{20}/_{11}$ 1888.
Ingen Børn.
g. **Anders Hansen**, f. $^{16}/_9$ 1888, Handelsmand i Slagelse.

Side 39.

Niels Andersen var gift 2 Gange: 1. $^{9}/_7$ 1806, Dorthea Knudsen, f. 1767, † $^{18}/_7$ 1818, Enke. 2. Cecil Pedersdatter, f. 1791, † $^{4}/_{12}$ 1831.

XVII. Peder Nielsen, døbt $^{4}/_1$ 1807, afrejst 1831 til Krummerup Mølle.

XVIII. Karen Nielsdatter, f. $^{2}/_{10}$ 1809, † $^{9}/_7$ 1861, g. m. $^{10}/_3$ 1832 Lars Madsen, f. 1809, † $^{10}/_2$ 1892.

A. Cecil Marie Larsdatter, f. $^{16}/_{12}$ 1832, g. m. $^{17}/_6$ 1853 Peter Frederik Green fra Sludstrup, f. $^{9}/_{10}$ 1828.

- Peter Theodor Green**, f. $^{4}/_1$ 1854.
- Johan Henrik Green**, f. $^{1}/_{10}$ 1855.
- Caroline Cecilie Green**, f. $^{2}/_4$ 1858.

B. Niels Larsen, f. $^{13}/_8$ 1835. Død. Enken bor i Haldagermagle.

C. Ole Larsen, f. $^{18}/_4$, † $^{25}/_4$ 1838.

D. Maren Larsen, f. $^{31}/_5$ 1839. Afrejst til Sorø $^{16}/_5$ 1859.

E. Anne Dorthea Larsdatter, f. $^{17}/_9$ 1842. Afrejst til Cathrineholm $^{23}/_{10}$ 1859.

F. Marie Larsdatter, f. $^{1}/_9$ 1845, † $^{26}/_3$ 1848.

G. Marie Larsdatter, f. $^{19}/_9$ 1848. Afrejst til København $^{31}/_5$ 1863.

H. Caroline Larsdatter, f. $^{11}/_2$, † $^{2}/_{12}$ 1852.

Lars Madsen gift 2^o Anne Olesdatter, f. 1831, † $^{21}/_{12}$ 1891.

4 Sønner og 1 Datter.

XIX. Marie Nielsdatter, f. $^{11}/_{11}$ 1821, g. $^{7}/_1$ 1843 m. Ole Jensen, f. 1817.

A. Cecil Kirstine Olesdatter, f. $^{4}/_4$ 1843, † $^{13}/_4$ 1918, gift $^{20}/_2$ 1878 m. Anders Jørgensen, f. $^{10}/_{10}$ 1854, Gasværksbestyrer i Rødby, senere gift igen.

- Marie Kristine Jørgensen**, f. $^{9}/_6$ 1879, † $^{19}/_7$ 1913, gift $^{2}/_1$ 1901 med Anders Jensen Møller, Landmand, f. $^{21}/_{10}$ 1878.
 - Ellen Kirstine Jensen Møller**, f. $^{21}/_2$ 1902.
 - Peder Anker Jensen Møller**, $^{30}/_6$ 1906.
- Jørgine Caroline Jørgensen**, f. $^{22}/_{10}$ 1880, gift $^{27}/_{12}$ 1903 med Anders Peder Nielsen, f. $^{30}/_4$ 1878, Smed i København.
 - Karl Thorvald Nielsen**, f. $^{12}/_7$ 1906.
 - Petra Marie Nielsen**, f. $^{15}/_2$ 1911, † $^{7}/_3$ 1920.
 - Jørgen Christian Nielsen**, f. $^{23}/_{11}$ 1916.

c. **Jørgen Peder Jørgensen**, f. $^{2}/_4$ 1882, Bødker i København, gift $^{20}/_3$ 1908 m. Martine Augusta Lehmann.

- Sigrid Petra Lehmann Jørgensen**, f. $^{18}/_4$ 1909.
- Karl Peder Lehmann Jørgensen**, f. $^{10}/_3$ 1910.
- Kaj Anker Lehmann Jørgensen**, f. $^{24}/_7$ 1911.
- Tage Willy Lehmann Jørgensen**, f. $^{25}/_1$ 1918.
- Else Marie Lehmann Jørgensen**, f. $^{25}/_9$ 1920.

d. **Peder Oluf Jørgensen**, f. $^{20}/_9$ 1889, † $^{24}/_3$ 1909.

B. Maren Olesdatter, f. $^{15}/_{12}$ 1845, † $^{18}/_6$ 1904, gift $^{6}/_7$ 1874 med Hans Peter Nielsen, f. $^{9}/_1$ 1847, Hmd., Haldagermagle (kaldet Peter Højer).

a. **Marie Nielsen**, f. $^{10}/_7$ 1875, gift med Niels Andersen. Bor i Amerika. 3—4 Børn.

b. **Karoline Nielsen**. Ugift. I Hjemmet.

c. **Anna Kristine Nielsen**, gift med Parcellist Hans Andersen, Lorup Mark. 3—4 Børn.

d. **Betty Nielsen**, Enke efter Boelsmand Peter Jørgensen i Landsgrav. 2—3 Børn.

e. **Rasmine Nielsen**. Død. Var gift med Johannes Olsen, »Højbo«, Slagelse Mark. 2 Børn.

C. Jens Olsen, f. $^{9}/_6$ 1849, † $^{21}/_{10}$ 1885, gift med Karen Marie Larsen, f. $^{17}/_4$ 1852.

a. **Lars Olsen**, f. $^{10}/_{10}$ 1873, Slagter i Sorø, gift m. Jensine Christine Hansen, f. $^{4}/_{10}$ 1875.

- Elisabeth Olsen**, f. $^{20}/_8$ 1897, gift med Vøldike Christensen, f. $^{15}/_{10}$ 1890, Købmand, Nykjøbing Sj. Grethe C., f. $^{13}/_9$ 1923.

2. **Valborg Olsen**, f. $^{20}/_8$ 1899.

3. **Jens Olsen**, f. $^{22}/_{11}$ 1901.

4. **Christian Olsen**, f. $^{21}/_1$ 1904.

5. **Alfred Olsen**, f. $^{17}/_6$ 1906.

6. **Knud Olsen**, f. $^{17}/_{12}$ 1908.

7. **Richardt Olsen**, f. $^{31}/_{10}$ 1911.

8. **Viggo Olsen**, f. $^{30}/_3$ 1914.

9. **Ellen Magdalene Olsen**, f. $^{2}/_1$ 1917.

10. **Yrsa Christine Olsen**, f. $^{7}/_8$ 1919.

b. **Martin Olsen**, f. $^{12}/_9$ 1876, Fisker, Norsminde, gift med Maren Kirstine Olsen, f. $^{20}/_3$ 1879.

- Agner Edvard Johannes Olsen**, f. $^{20}/_8$ 1903.
- Kristian Ditmar Olsen**, f. $^{8}/_{11}$ 1905.
- Ragnild Johanne Olsen**, f. $^{1}/_2$ 1908.
- Lydia Amanda Olsen**, f. $^{2}/_5$ 1909.
- Volmer Rikardt Olsen**, f. $^{7}/_1$ 1911.

c. **Carl Ditmar Olsen**, f. $^{21}/_{10}$ 1879, Vognmand i Brønshøj, gift med Karen Høfner.

d. **Marie Olsen**, f. $^{11}/_2$ 1882, g. m. Alfred Andersen, Cathrineholm, f. $^{25}/_6$ 1884.

1. **Gudrund Andersen**, f. $^{20}/_{12}$ 1908.

2. **Christian Andersen**, f. $^{19}/_{12}$ 1912.

3. **Viggo Andersen**, f. $^{2}/_5$ 1915.

D. Ane Marie Olesdatter, f. $^{2}/_9$ 1851, gift $^{2}/_1$ 1874 m. Niels Andersen, f. $^{7}/_{10}$ 1853 (= XX B.), Vejmand, Tranderup.

a. **Anders Peder Andersen**, f. $^{20}/_6$ 1874, † $^{15}/_5$ 1903.

b. **Niels Peder Andersen**, f. $^{24}/_3$ 1876, † s. A.

c. **Niels Peder Marius Andersen**, f. $^{13}/_5$ 1877, † $^{2}/_7$ 1894.

d. **Petra Marie Andersen**, f. $^{9}/_{10}$ 1879, † 7 Aar gl.

e. **Oskar Peder Andersen**, f. $^{15}/_8$ 1882, † 8 Dage gl.

f. **Hansine Dorthea Andersen**, f. $^{18}/_9$ 1883, † $^{2}/_1$ 1908.

- Ellen Kristine Andersen**, f. $^{12}/_2$ 1903, † $^{23}/_3$ 1923, gift $^{20}/_{12}$ 1919 med Niels L. Nielsen. Gjerløv.

Frøde Nielsen, f. $^{3}/_6$ 1921.

g. **Jens Kristian Andersen**, f. $^{19}/_{11}$ 1885, Smedemester i Korsør, gift $^{30}/_{10}$ 1909 med Anna Nielsen, f. $^{28}/_2$ 1890.

- Niels Ejvind Egeskov Andersen**, f. $^{25}/_6$ 1912.
- Marie Dorthea Egeskov Andersen**, f. $^{12}/_9$ 1914.

h. **Oline Marie Andersen**, f. $^{11}/_1$ 1888, † $^{21}/_{11}$ 1904.

i. **Julie Sofie Andersen**, f. $^{25}/_{12}$ 1889, † $^{15}/_9$ 1904.

k. **Niels Albrecht Andersen**, f. $^{2}/_4$ 1891, Tømrermester, Tranderup, gift $^{2}/_1$ 1912 med Gerda Vilhelmine Nielsen Damm, f. $^{8}/_8$ 1892.

- Frede Damm Andersen**, f. $^{16}/_4$ 1914.

l. **Fredrik Otto Andersen**, f. $^{13}/_8$ 1893, Arbejdsmand i Korsør, gift med Johanne Kristiane Helene Andersen, f. $^{2}/_{12}$ 1895.

- Karen Johanne Marie Andersen**, f. $^{8}/_{10}$ 1915.

2. **Karla Anna Rosa Andersen**, f. $^{16}/_5$ 1918.

3. **Oda Julie Kristine Andersen**, f. $^{2}/_{12}$ 1922.

XX. Dorthea Nielsdatter, f. $^{22}/_6$ 1824, † $^{17}/_7$ 1884, gift $^{23}/_5$ 1851 m. Anders Pedersen, f. $^{4}/_1$ 1827, † $^{21}/_{12}$ 1859.

A. Peder Andersen, f. $^{23}/_1$ 1852, † $^{3}/_3$ 1854.

B. Niels Andersen, f. $^{7}/_{10}$ 1853 (se XIX D), Vejmand i Tranderup.

C. Peder Andersen, f. $^{11}/_{11}$ 1855. Boede i Sverige. Var gift.

D. Hans Andersen, f. $^{2}/_1$ 1858, Handelsmand i Gjerlev, gift $^{1}/_{10}$ 1880 med Dorthea Nielsen, f. $^{18}/_4$ 1855.

- Marie Andersen**, f. $^{4}/_1$ 1881, gift $^{20}/_3$ 1900 med Ernst Olsen, f. $^{10}/_3$ 1877, Arbejdsmand i Holmstrup.

1. **Ingeborg Olsen**, f. $^{21}/_3$ 1901.

2. **Henry Olsen**, f. $^{23}/_{10}$ 1904.

3. **Evald Olsen**, f. $^{20}/_{11}$ 1906.

4. *Karl Olsen*, f. $^{26}/_3$ 1908.
 5. *Richard Olsen*, f. $^{24}/_3$ 1909.
 6. *Svend Olsen*, f. $^{17}/_1$ 1911.
 7. *Vera Olsen*, f. $^{15}/_6$ 1913.
 8. *Verner Olsen*, f. $^{21}/_{10}$ 1914.
 9. *Meta Olsen*, f. $^{7}/_{11}$ 1917.
 10. *Elver Olsen*, f. $^{7}/_{11}$ 1919.
- b. **Dorthea Andersen**, f. $^{30}/_5$ 1885, gift $^{8}/_6$ 1906 med Lars Peter Hansen, f. $^{18}/_1$ 1881, Gmd, Holmstrup.
1. *Dora Hansen*, f. $^{15}/_5$ 1907.
 2. *Jens Hansen*,
 3. *Sigvald Hansen*,
 4. *Paula Hansen*, f. $^{10}/_1$ 1914.
 5. *Rita Hansen*, f. $^{2}/_{11}$ 1922.
- c. **Peter Andersen**, f. $^{20}/_8$ 1889, Uddeler i Kjeldstrup, gift $^{22}/_8$ 1920 med Anna Nielsen, f. $^{12}/_4$ 1892.
- d. **Rasmine Andersen**, f. $^{11}/_{11}$ 1892, gift $^{11}/_{11}$ 1913 med Gmd. Peter Jensen i Forlev, f. $^{7}/_2$ 1877.
1. *Marie Jensen*, f. $^{22}/_8$ 1914.
 2. *Elly Jensen*, f. $^{31}/_8$ 1915.
 3. *Hans Jensen*, f. $^{24}/_{11}$ 1916.
- e. **Albert Andersen**, f. $^{18}/_{11}$ 1897, Tømrer i Kjeldstrup, gift $^{22}/_7$ 1921 med Rigmor Petersen, f. 28. December.
- E. Anders Peder Andersen**, f. $^{29}/_6$ 1860, † 1890, Tømrer. Ugift.
- XXI. Hans Peder Nielsen**, Boelsmand, Sludstrup, f. $^{3}/_2$ 1826, † $^{17}/_6$ 1905, gift med Else Marie Pedersdatter, f. 1824, † $^{10}/_7$ 1880. Ægteskabet barnløst.

Yderligere Oplysninger modtages gerne af
Udgiveren.

Slægtens Oprindelse.

Nærværende Udg. havde en Artikel »En Slægts Oprindelse« i Folketidende $^{14}/_7$ 1923, og det vil vist være praktisk at aftrykke en Del af Artiklen her.

Det første Spor, som nu kendes, har vi i Lynges Sogns Kirkebog. Man læser, at »1641 Fera 3tia Natalitiorum Jens Pederssøns af Eschildstrup Søn Michel. Sponsors...«, hvilket paa godt Dansk vil sige, at 3. Juledag 1641 blev lille Mikkel døbt, og at hans Faddere vare Knap 9 Aar senere staar Drengen ved sin Faders Grav, »1650 24. Augusti blef Jens Treskomager i Eskildstrup begravet«.

I Aaret 1664 tjente Mikkel i Kongskilde Mølle, og skulde have været derfra til Tjustrup Præstegaard, men han tiltraadte ikke Pladsen. Sognepræst Peder Andersen holdt Kapellan, hvis Navn var Jørgen Jakobsen. Kapellannen blev senere (1686) Præstens Eftermand og Præsteenkenes Ægtemand. Den unge Kapellan var ærgerlig over, at Mikkel Jensen ikke vilde tiltræde Pladsen, og om hvad han i den Anledning foretog sig, kan man læse i Lynges Kirkebog (1641—1731 Blad 178) saaledes:

Anno 1665 den 22. Oktober har Rasmus Rasmussen, Degn i Lynges og Braaby og Christoffer Væver, boende i Liunge, udsendte af hæderlige og veltærde Mand Herr Jørgen, Kapellan i Tiustrup, gjort Forbud paa en ung Karls Skudsmaal ved Navn Michel Jenszön, som tjente forleden Sommer hos Jørgen Møller i Kongsskyld (=: Kongskilde) Mølle, formedelst at han har forlovet sin Tjeneste til Tyustrup Præstegaard, og skal samme Forbud gælde saa længe, indtil Michel Jenszön indstiller sig igen i sin Tjeneste eller lovlig stiller godt Folk tilfreds i det Tilfælde. Og er dette saa bestilt hos den hæderlige Mand Herr Lauritz i Liunge ved forskrevne Danne-mænd, som vi vidner med egne Hænder.

Det omtalte Forbud mod Karlens Skudsmaal sigter til, at fraflyttende Tjenestefolk fik udstedt Skudsmaal af Sognepræsten om deres Vandel, og at de havde passet at gaa til Alters, hvilket Danske Lov (D. L. 3—19) tilpligtede Præsterne. Dette Skudsmaal opbevarede derefter hos Præsten i det Sogn, Karlen flyttede til.

M. H. t. Stavemaade af Navne hersker stor Usikkerhed i den gamle Kirkebog som begyndte 1710. Jens Mikkelsens Navn staves paa 5 Maader, som strengt taget alle er urigtige, nl.: Micelsen, Michelsen, Michelsön, Michaelsen og Michaelsön, og Stednavnet Kællerød (stavet efter Egnens Udtale) staves Kele-rød, Kilderød, Kielrød.

Af Avisanmeldelser om Stamtavlen.

»Soro Folketidende« skriver, at Stamtavlen er et overordentlig interessant Stykke Arbejde, i hvert Fald for dem, der har en Del af sin Slægt paa Egnen, men for den udenforstaaende er alle disse Navne, Datoer o. lign. tomme Lyde. Men hvis alle Grene af Slægten tog sig for at optegne, hvad der lever af Minder i hver Slægtgren og om de enkelte Personer — hvilket Materiale til Belysning af en midtsjællandsk Bondeæt vilde det ikke give.

»Nestved Tidende« skriver, at Stamtavler som denne burde man paa alle Egne have flere af, end man som Regel har, interessante og belærende som de i høj Grad kan være.

Slægtens Medlemmer vil have Fornøjelse af at faa saa mange Portrætter som muligt indrykket i Tillægene til Stamtavlen, og det vil da falde naturligt at bringe Billeder samt en kort Omtale af de Mænd, der er Riddere af Dannebrog eller Dannebrogsmænd.

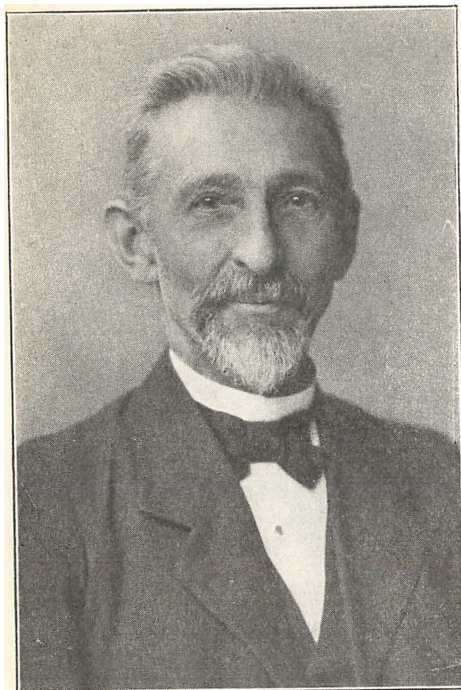

Rasmus Andersen.

R. af Dbg., fhv. Gaardmand i Vindstrup.
(se Stamtavlen I. A. a.)

Forbandt praktisk Dygtighed som Landmand med stor Interesse for kommunale Sager. Var Sogneraadsformand over 20 Aar. Er Formand for Brugsforeningen siden dens Oprettelse, Formand for Langebjerg Mejeri. Var Amsraadsmedlem en Periode. Er Kasserer i de samvirkende Sogneraadsforeninger, Skyldraadsformand i Sorø Amt.

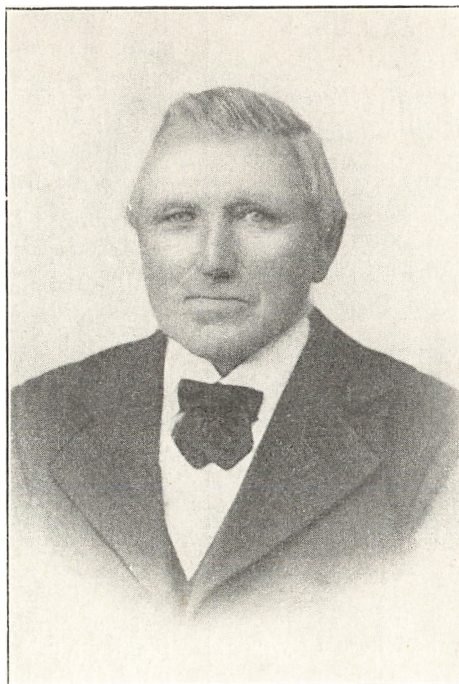

Niels Andersen.

Dbm., Veteran fra 1864.
(se Tillæget IB).

Var gift med den yngste Datter af Peder Rasmussen, Løgtvedgaarden i Rosted. Deltog i Slaget ved Sankelmark 6. Februar 1864, og blev saaret adskillige Gange i Felttoget; kan glæde sig ved et godt Helbred.

Niels Andersen boede lang Tid i et Boelssted udskilt fra Løgtvedgaarden, men har nu overladt Ejendommen til en Svigersøn.



Hans Hansen.

Dbm., fhv. Pakhusmester i D. S. B.
(se Tillæget IE).

Har efter Anmodning indsendt følgende: Der blev kun anvendt faa Aar af min Barndom til Skoleundervisning, da det i de Tider væsentlig gik ud paa at lære det praktiske Landarbejde.

Jeg anvendte en Del Aar af min Ungdom dels til Landarbejde, dels ved Tømmerhaandværket, men da dette i de Tider var meget strengt og Fortjenesten ved Arbejdet kun var ringe, kunde vi ikke se

Fremtiden med fornøden Tillid i Møde, hvorfor jeg søgte en Plads ved Jernbanen, som jeg modtog, og blev der, til Svaghed tvang mig til at søge min Afsked efter 35—36 Aars Tjenestetid.

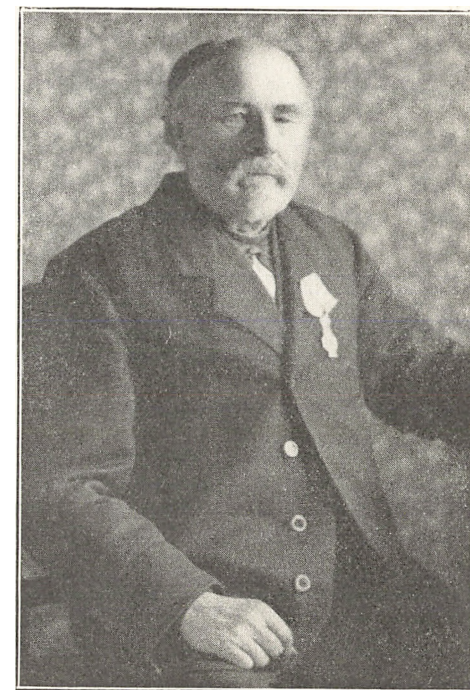

Lars Pedersen. Dbm.

Fhv. Gaardmand og Sognefoged i Tjustrup
(Stamtavlen S. 20—21).

Har boet paa »Frøerlund« hele sit Liv undtagen 1867—1869, da han aftjente sin Værnepligt. Sognefoged 1895—1920. Medlem af Menighedsraadet 1912—1920.