



Dette værk er downloadet fra Danskernes Historie Online

Danskernes Historie Online er Danmarks største digitaliseringsprojekt af litteratur inden for emner som personalhistorie, lokalhistorie og slægtsforskning. Biblioteket hører under den almennyttige forening Danske Slægtsforskere. Vi bevarer vores fælles kulturarv, digitaliserer den og stiller den til rådighed for alle interesserede.

Støt Danskernes Historie Online - Bliv sponsor

Som sponsor i biblioteket opnår du en række fordele. Læs mere om fordele og sponsorat her: <https://slaegtsbibliotek.dk/sponsorat>

Ophavsret

Biblioteket indeholder værker både med og uden ophavsret. For værker, som er omfattet af ophavsret, må PDF-filen kun benyttes til personligt brug.

Links

Slægtsforskeres Bibliotek: <https://slaegtsbibliotek.dk>

Danske Slægtsforskere: <https://slaegt.dk>

ÅRBOG

1976 FOR

DET DANSKE POST-
OG TELEGRAFVÆSEN



85. ÅRGANG

Francotyp

Frankeringsmaskiner

K. J. GRØNBECH A/s

ØSTERBROGADE 44 - KØBENHAVN Ø

TLF. (01) 92 ØBRO *99 55

-før De tager ud i det jydske...

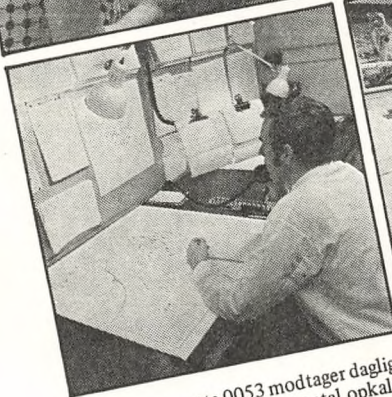

Særtjeneste 0053 modtager dagligt et stort antal opkald. Vejrmeldingerne udarbejdes af meteorologerne ved Forsvarets Vejrtjenestecenter Karup. Meldingerne ajourføres mindst hver 6. time og dækker 12 timer frem.

På faksimilemaskinen - en slags billedfotomodtager - modtages vejrkort og på fjernskriverne tikkes andre vejrreporter ind; oplysningerne plottes kontinuert ind på de lokalomsækket, der bliver meteorologernes bedømmelsesgrundlag.

På de øverste billeder afgives meldinger, dels til den båndoptager, der besvarer telefonopkald og dels til en flynavigator.



JYDSK TELEFON

Francotyp

Frankeringsmaskiner

K. J. GRØNBECH A/S

ØSTERBROGADE 44 - KØBENHAVN Ø

TLF. (01) 92 ØBRO *99 55

-før De tager ud i det jydske...

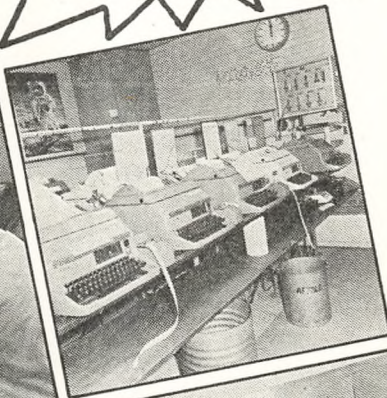
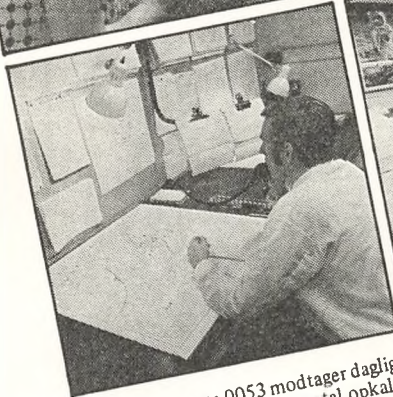

Særtjeneste 0053 modtager dagligt et stort antal opkald. Vejrmeldingerne udarbejdes af meteorologerne ved Forsvarets Vejrtjenestecenter Karup. Meldingerne ajourføres mindst hver 6. time og dækker 12 timer frem.

På faksimilemaskinen - en slags billedfotomodtager - modtages vejrkort og på fjernskriverne tikkes andre vejrrapporter ind; oplysningerne plottes kontinuerligt ind på de lokalområdekort, der bliver meteorologernes bedømmelsesgrundlag.

På de øverste billeder afgives meldinger, dels til den båndoptager, der besvarer telefonopkald og dels til en flynavigator.



JYDSK TELEFON

FREDERIKSBERG KOMMUNES
BIBLIOTEKER

ÅRBOG

1976 FOR

DET DANSKE POST-
OG TELEGRAFVÆSEN



85. ÅRGANG

UDGIVET AF DANSK POST- OG TELEGRAFFORENING
REDIGERET AF POSTMESTER K. N. KAPTAIN
TRYKT HOS C. FERSLEW & CO. - CENTRALTRYKKERIET

75 17722

d

KILDESKRIFTSAMLINGEN

- en god idé



Få en sparekonto
i Deres egen
sparekasse.

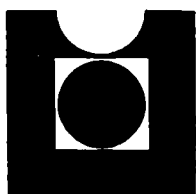

**LAANE- OG
SPAREKASSEN**
FOR EMBEDS- OG BESTILLINGSMÆND

Reventlowgade 12

Knabrostræde 12

Bernstorffsgade 46

Bredgade 21

Arbogen er af trykkes tekniske grunde delt i to afsnit med hver sin sidenummerering. Nedenstående bringes indholdsfortegnelsen for bogens artikel-afsnit, der afsluttes med en billedserie trykt på særligt papir.

Indholdsfortegnelsen for afsnittet: »Personalet i Post- og Telegrafvæsenet« findes på titelbladet til dette afsnit umiddelbart efter ovennævnte billedserie.

INDHOLDSFORTEGNELSE:

Håndbogsstof:	Side		Side
Afskedigelser og navneforandringer	109	Runde fødselsdage	63
Alfabetisk sagregister over gældende bestemmelser °)		Sagregister, alfabetisk	°)
Arkivsager, opbevaringstider	°)	Samarbejdsudvalg i p og t	1975—119
Biblioteker, museer og arkiver	33	Tjenesteboliger m. v.	1974—33
Biografier	71	Tjenestemandorganisationer	39
Dansk Post- og Telegrafforening	5		
DPTF's feriehuse	1975—35	Artikler:	
Døde (billeder)	151	Jule/nyårsbrev til årbogslæserne	7
Embederne, oplysninger om	1973—11	Vellykket 15. Nordiske Postmøde i København	8
Embedsreguleringen 1975	27	Mindedage i 1976	11
Erindringsliste for post- og telegrafkontorer	°)	DPTF-synspunkter før struktur-sammenkobling (interview med DPTF's formand)	13
		P og T's »kongerække« siden 1624	17
Feriemuligheder:		Interview med post- og telegrafvæsenets nye ge- neraldirektør om fremtid	21
DPTF's feriehuse	1975—35	Generaldirektørens tale ved 2. dels afslutning 1975	35
Kobæk strand	82	Hvordan har demokratiet det i praksis i Nordens postvæsen af postmester K. N. Kaptain	37
Nordiske lande	1972—65	Gruppelivsforskringen i fortsat fremgang	51
		Fokus på postsidens rationalisering (interview med afdelingschef Arne Nielsen)	53
Foreninger:		Årets gang i Medhjælperklubben	111
Forhandlingsberettigede tjenestemandso- rganisatorer	39	Om post-communication imellem Kjøbenhavn og Bornholm af postmester L. A. Langevad	113
Øvrige foreninger for p og t-tjenestemænd	1975—45	Grønlands Televæsen af telegrafinspektør H. K. Nielsen	121
		Hafnia 76 af generalsekretær Henrik Eis	131
Fødselsdage, runde	63	Indblik i Postens planlægningssekretariats arbejde	135
Jubilæer	57	Andres mening om Det 15. Nordiske Postmøde ...	144
Kobæk Strand	82	Hvad og hvem er Nordisk Postsekretariat	147
Kommissionen for post- og telegrafvæsenets fag- prøver	1975—97		
Legater	148	Billedstof:	
Mindedage	11	Danmarks post- og telekontorer	161
Museer, biblioteker og arkiver	33	15. Nordiske Postmøde	8 og 144
Navneforandringer	109	Joseph Michaelsen-Mindemedaljen	36
Nekrologer	155	Kursus 1 for elever 1975	164
Opbevaringstider for arkivsager	°)	Kursus for assistenter 1975, forårshold	166
Oplysninger om DPTF's feriehuse	1975—35	Kursus for assistenter 1975, efterårshold	167
Oplysninger om postmester- og telegrafbestyrer- embederne	1973—11	Kursus for kontorassistenter 1974/75	169
		Postmestermøderne 50 år	163
Personalia	1975—123		
Alfabetisk fortegnelse	1975—123	Biografier	71
Pensionerede tjenestemænd	83		
Afskedigelser og navneforandringer	109	Nekrologer	151

°) Afsnittet, der i de senere år har været udgivet som et tillæg til Arbogen, udkommer ikke i 1976.



POST- OG TELEGRAFPERSONALETS BRANDFORSIKRINGSAGENTUR OG UNDERSTØTTELSESFORENING AF 1899

Forsikringsaktieselskabet NYE DANSKE LLOYD har i mere end 75 år stået for medlemmernes forsikringer og varetaget alle skadespørgsmål på en særdeles betryggende måde,

Med sine moderne forsikringsformer kan Nye Danske Lloyd dække familien med fornuftig forsikring helt efter den enkeltes behov og ønske.

LIVSFORSIKRING - ULYKKESFORSIKRING - FAMILIEFORSIKRING -
BYGNINGSKASKO - FRITIDSHUSFORSIKRING - AUTOFORSIKRING
er blandt Nye Danske Lloyds tilbud til de ansatte i P & T.

Overalt i landet står selskabets lokale assurandør til Deres disposition i alle forsikrings- og skadespørgsmål.



Alle oplysninger om foreningen, forsikringer, ferielegater syge- og rekreationslegater og julelegater kan indhentes hos foreningens

Forretningsfører Henrik Larsen, Engvej 108, 2300 Kbhvn S, Tlf. (01) 59 74 87

Sådan kommer De i kontakt med Dansk Post- og Telegrafforening

— og foreningens forskellige aktiviteter

Foreningens kontorer:

Tjenestemændenes Hus, Bredgade 21
1260 København K
Telefon (01) 14 33 00
og Dronningens Tværgade 48
1302 København K (01) 15 40 10
Kontorerne har åbent mandag—fredag
kl. 9-16, lørdag lukket

Formanden:

Overassistent Hans Strunge
V. E. Gamboysvej 8, 4. tv.
2000 København F (0136) GO 7159

Næstformanden:

Overassistent Børge Christensen
Kastanievangen 20
4622 Havdrup (08) 38 56 46

Sekretærerne:

Overkontorassistent Sylve Hermansen
Enebærsvænget 1
4700 Næstved (08) 80 00 94
Kontorassistent Birthe Jensen
Løvens Kvarter 2D
2620 Albertslund (02) 64 49 07
Overassistent Jørgen Jensen
Hasselen 21, Svogerslev
4000 Roskilde (03) 38 39 77
Overassistent Preben Josephsen
Vigerslev Allé 386 A, 2. tv.
2650 Hvidovre

Redaktøren af »Dansk post- og telegraf Tidende«:

Overassistent Bjørn Eriksen
Pallisvej 53
8220 Brabrand (06) 26 23 80

Hovedkassereren:

Postmester Henning Mortensen
Skovlunde Torv 6
2740 Skovlunde (01) 84 06 96

1. kreds:

Overkontrollør Flemming Steenberg
Strandvejen 368
3060 Espergærde (03) 23 24 48

2. kreds A:

Overkontrollør S. E. Hansen
Valhujs Allé 57, 1. th.
2610 Rødovre (01) 70 99 78

2. kreds B:

Kontrollør Holger Bremer
Grenhusene 8
2650 Hvidovre (01) 78 49 11

3. kreds:

Overkontrollør Ib Christensen
Granhegnet 7
3140 Ålsgårde (03) 10 99 07

4. kreds:

Postmester F. G. Poulsen
Postkontoret
6560 Sommersted (04) 55 44 44

5. kreds:

Postmester H. J. Olesen
Brogårdsvænget 40
6950 Ringkøbing (07) 32 19 89

6. kreds A:

Assistent S. E. Hermansen
Rønnevangshusene 104
2630 Tåstrup (02) 99 95 92
Overassistent Finn Smedengaard
Sletteoften 15
2630 Tåstrup (02) 99 24 54

6. kreds B:

Overassistent Kjeld E. Pedersen
Overdrevet 6
4623 Lille Skensved (03) 66 96 61

7. kreds:

Overassistent Ove V. Larsen
Storegade 26, 2.
4780 Stege (03) 81 55 00

8. kreds:

Overassistent Niels Peter Schmidt
Enghaven 15, Genner
6200 Abenrå (04) 66 87 09

9. kreds:

Overassistent Villy Andersen
Poppelvang 6, Brejning
7080 Borkop (05) 86 81 05

10. kreds A:

Kontorassistent Erna D. Søgaard
Porsager 60
2620 Albertslund (01) 64 63 47

10. kreds B:

Kontorassistent Birthe Jensen
Løvens Kvarter 2D
2620 Albertslund (01) 64 49 07

10. kreds giro:

Kontorassistent Bente B. Larsen
Brunevang 66, 1., th.,
2700 Brønshøj (02) 91 51 12

10. kreds 1. distr.:

Kontorassistent Anni B. Hansen
Rødbyvej 72, 1.,
4900 Nakskov (09) 92 33 72

10. kreds 2. distr.:

Overkontorassistent Kirsten Hansen
Bakkevej 4
5000 Odense (09) 13 65 11

10. kreds 3. distr.:

Kontorassistent Birthe S. Pedersen
Fyensgade 10B
7400 Herning (07) 12 51 98

10. kreds 4. distr.:

Overkontorassistent Ruth Jervild
Holger Drachmannsvej 23
9200 Skalborg (08) 18 06 85

11. kreds:

Kontrollør H. Søgaard Pedersen
Skolevej 16
9270 Klarup (08) 31 81 68

12. kreds:

Overassistent H. N. Mæhle
Ugiltvej 9
9830 Tårs (08) 96 14 65

Forretningsføreren for feriehusene:

Postmester I. S. Nikolaisen
Postkontoret
7870 Roslev (07) 57 14 99

Angående foreningens kredsinddeling henvises til det udførlige foreningsregister side 39

Arbogens adresser: Udgiveren: Dansk Post- og Telegrafforening, Tjenestemændenes Hus, Bredgade 21,
1260 København K. Telefon: (01) 14 33 00. Postgirokonto 8 00 02 55.
Redaktøren: Postmester K. N. Kaptain, Uranusvænget 1, 7000 Fredericia. Tlf. (05) 92 04 31.
Arbogens bogladepris: 45 kr. Eftertryk forbydes.

- SALG OG LEJE AF:
- KONSULENTBISTAND
- DATASERVICE
- UNDERVISNING
- STORE DATAMATER
- MINI DATAMATER
- PROCESS Udstyr
- DATAREGISTRERINGSUDSTYR
- PERIFERE ENHEDER TIL IBM-ANLÆG

CONTROL DATA

DANMARK

Hovedkontor: Sønder Boulevard 35, 1720 København V – Tlf. 01-31 00 22
 Distriktskontor: Fredens Torv 8, 8000 Århus C – Tlf. 06-13 70 00

- et navn De kan stole på!



FABRIK FOR KVALITETSSTÅLMØBLER
 4230 SKÆLSKØR - TLF. (03) 59 48 00*



701 chefstol

5/5 kontorstol

Jule/nyårsbrev til årbogslæserne



“Kvindeåret” havde - som så mange år før - spar som trumf! Det giver sig for årbogslæserne bl.a. det udslag, at vi sparer julekortet, der plejer at følge med bogen.

Det kan næppe komme bag på nogen, at Årbogens indhold i år særlig retter blikket fremad. Det er bl.a. en følge af, at strukturudvalgets betænkning har set dagens lys siden sidst.

Allerede for 10 år siden pegede Dansk Post- og Telegraafforenings delegeretmøde på, at det ville være nødvendigt at gennemføre strukturændringer i p og t, hvis etaten skulle holde sig på højde med sine omgivelser i samfundet.

Dansk Post- og Telegraafforenings udspil var et ønske om medindflydelse ikke blot på resultaterne af uundgåelige strukturforandringer, men på p og t's totale situation som virksomhed - herunder naturligvis særlig medarbejderpolitikken.

Nu har vi fået en betænkning, som fremlægger forslag til principper for en ny organisationsstruktur, der vil sætte sit præg på post- og telegrafvæsenets virksomhed i “vor tid”.

Næste fase går ud på at kunne tage stilling til, gennemføre og leve med de forandringer, som tiden kræver - men vi må vel at mærke sørge for, at det bliver forandringer til det bedre. Derfor er den næste runde - detaljeringsfasen - så vigtig.

Med tanker på alle gode kræfters forening om dens heldige gennemførelse - ønsker vi glædelig jul og godt nytår!

Venlig hilsen

Hans Springe A. M. Nørgaard

Et kig ind i 1977:

Januar						
M	T	O	T	F	L	S
					1	2
3	4	5	6	7	8	9
10	11	12	13	14	15	16
17	18	19	20	21	22	23
24	25	26	27	28	29	30
31						

Februar						
M	T	O	T	F	L	S
	1	2	3	4	5	6
7	8	9	10	11	12	13
14	15	16	17	18	19	20
21	22	23	24	25	26	27
28						

Marts						
M	T	O	T	F	L	S
	1	2	3	4	5	6
7	8	9	10	11	12	13
14	15	16	17	18	19	20
21	22	23	24	25	26	27
28	29	30	31			

De særlige helligdage i 1977

Nytårsdag	lørdag	1. januar
Skærtorsdag	torsdag	7. april
Langfredag	fredag	8. april
Påskedag	søndag	10. april
Store Bededag	fredag	6. maj
Kristi Himmelfartsdag	torsdag	19. maj
Pinsedag	søndag	29. maj
1. juledag	søndag	25. december
2. juledag	mandag	26. december



Fra mødepræsidiets ses fra v.: Finlands Sigvard Porko, Islands Sigurdur Ingason, Norges Leif Paulsen, Sveriges Kjäll Holmstedt og Danmarks Grethe Møller.

Læs mere om Nordisk Postmøde
side 37 og side 144.

Under åbningshøjtideligheden ses her bl. a. fra v.: Den norske personaleinspektør Ivar Norstrand, fru Eve Hansen og generaldirektør Poul Hansen, postgirochef Gosta Hultin, fru Kirsten Christensen og generalsekretær i Nordisk Postsekretariat Jens Christensen, formand i St-Post Bertie Kjell, direktør Toivo Roine, Dansk Post- og Telegrafafdelings formand Hans Strunge, statsminister Anker Jørgensen, afdelingschef Arne Nielsen, trafikminister Niels Matthiasen, fru Lone Nielsen, Dansk Post- og Telegrafafdelings næstformand Børge Christensen og fru Vivi Christensen.



Vellykket 1!

Nordisk Postsekretariat havde Nordiske Postmøde i Køber. Der var »fuldt hus«. Hvert tagetagerantal, d.v.s. omkring 30 ratons store lokaler.

DPTF havde værtskabet - d. værende sekretær *Grethe Møller*. I det sommersmilende København ud over arrangementet og Nordisk Postmødes 3 foredrag

- ✘ Demokratiet i de nordiske lande - mester *K. N. Kaptain*.
- ✘ Bankverksamheten i de nordiske lande - *Gösta Hultin*.
- ✘ Norden - EF v/presidieselskab

Nordiske Postmøde i København

ke forgæves kaldt til Det 15. i tiden 26.-29. maj 1975. ydte med sit maksimale del- g de fyldte godt selv i She-

t forestået af foreningens da-

n ødslede hver dag godt vejr dermed prikken over i'et. mner var:

tvæseners virksomhed v/post-

ska postverken v/postgirochef

r i Nordisk Råd *Helge Seip*.

Mødets åbning foretoges af statsminister *Anker Jørgensen*. Til stede ved åbningshøjtideligheden var også trafikminister *Niels Matthiasen* samt en lang række af generaldirektoratets ledende medarbejdere med generaldirektør *Poul Hansen* i spidsen.

Formanden for DPTF *Hans Strunge* bød velkommen. Der udtaltes i tilslutning hertil hilsener fra de nordiske poststyrelser og organisationerne i de øvrige nordiske lande.

Der er i anledning af det 15. Nordiske Postmøde udgivet et velredigeret og udførligt referat-nummer af Nordisk Posttidsskrift med grundig omtale af begivenheden. Dette skrift være herved varmt anbefalet til studium, det findes på alle tjenestesteder.

Årbogen nøjes derfor med at bringe nogle mere spredte glimt bl. a. fra den mundtlige fremlæggelse af mødets hovedemne, samt nogle eksempler på, hvad andre syntes om Nordisk Postmødet.



**DET 15. NORDISKE
POSTMØDE · 1975**



SIEMENS

SIEMENS AKTIESELSKAB
Borupvang 3, 2750 Ballerup, telf. (02) 65 65 65, telex 35 313

Mindedage i 1976

Efter at »Årbogen«s redaktion har resolveret, at det ikke er en mindeværdig begivenhed i en atomtid, at f. eks. en postekspedition blev regnskabsførende for et rundt årsmål siden, må »Mindedage« nødvendigvis blive mindre omfattende end tilforn. Dertil kommer, at der udvises en vis tilbageholdenhed, fordi en række hændelser er nøje beskrevet i tidligere årbøger.

Er man besat af genbrugstanken, kan det anbefales at kigge i »Mindedage« 1951, som man ved hjælp af en lommeregner nemt kan regne ud også indeholder omtale af runde dage med året 1976 som udgangspunkt.

200 år

Fra 1776 lod staten hver sommer et postførende sejlskib foretage en tur fra København til Reykjavik, hvorfra det vendte tilbage om foråret. Der var ikke noget postvæsen i Island, så breve udover Reykjavik måtte befordres ved tilfældig lejlighed.

125 år

I England udsendtes de første frimærker 1840, og det vakte opmærksomhed i andre landes postvæsener. Da frimærkesystemet havde bestået sin prøve i praksis, var man også herhjemme sindet at gå over til, som man udtrykte det, »frankeringen ved påklistede stempler«.

Den 1. april 1851 trådte »Lov angående Postforsendelser« i kraft; hermed blev frimærket indført i Danmark, og afstandsportoen for breve bortfaldt. Det var en stor lettelse i det daglige arbejde på postkontorerne, og ved den lejlighed var rationaliseringen også til gavn for publikum, der kunne sende deres breve uden at afvente, at postkontoret lukkede op.

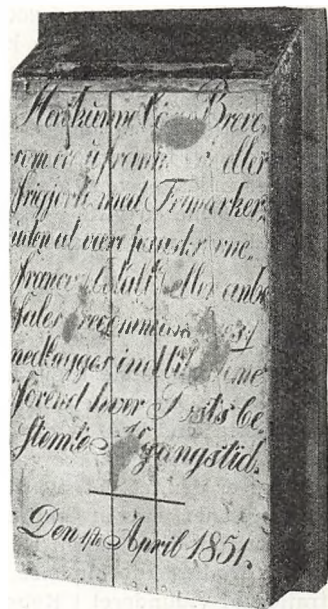

En af Danmarks første brevkasser blev fundet i Næstved i 1935, hvor den var brugt som indbygget skab i en boghandel. Maleren har fejlagtigt afsluttet teksten med cirkulærets dato.

Brevkasser var ikke i almindelig brug, så postmestrene fik ordre til at lade fremstille brevkasser, som skulle ophænges foran kontorernes. Udseendet blev overladt til postmestrenes fantasi, og den har ikke været særlig flyvsk; i det mindste er de bevarede brevkasser fra 1851 såre stilfærdige træ- eller blikkasser i hvidt eller sort med inskription i skriveskrift.

Teksten var obligatorisk; den lød:

»Heri kunne løse Breve, som ere ufrankerede eller frigjorte med Frimærker uden at være paaskrevne »franco« (»betalt«) eller »anbefales« (»recommanderes«) nedlægges indtil $\frac{1}{2}$ Time førend hver Posts bestemte Afgangstid«.

Noget senere blev der også anbragt brevkasser andre steder i byerne.

Det var frivilligt, om man ville frankere brevene, men det kostede ekstra, hvis man ikke ville være med til det nymodens pjat. En vejledning for de korresponderende gjorde det ellers til en let sag at begribe de tekniske finesser: »Frimærket hæftes ved at væde den Liim, hvormed det er bestroget, på Brevet oven over Adressen i dets høire Hjørne«.

Personalet kunne gøre gode forretninger ved selv at frankere brevene og komme »straffebebet« i lommen, men det var der næppe nogen, der gjorde; det var nemlig forbudt.

Formentlig for at undgå spidsbelastning blev der ikke solgt frimærker på posthusene de sidste to timer inden postens afgang. Måske en af læserne vil tjene en bitte skilling ved at genfremstille ideen som rationaliseringsforslag?

brevkasse blev fundet for kompliceret, hvorfor man besluttede sig til at fabrikere 100 eksemplarer af Wibergs. Fortsatte undersøgelser gav til resultat, at Wibergs brevkasser var for lette at dirke op.

Man stillede derfor sagen i bero, indtil der i 1874 blev indført en mere praktisk konstruktion i Berlin, og det var den, der blev indført i København to år senere. Den var stort set magen til de nuværende brevkasser.

100 år

I 1876 blev de første brevkasser med bundtømning indført, og næsten ethvert dannet menneske i dette land ved, at det var Louis Pios fortjeneste — hvad det *ikke* var!

Sagen er den, at det svenske postvæsen i 1871 havde planer om at indføre brevkasser med bundtømning efter patent af svenskeren Wiberg, og der aftales i forbindelse hermed en demonstration af vidunderet i København.

Kort før demonstrationen fandt sted kom Louis Pio med forslag til en lignende brevkasse. Der blev fremstillet en prøve af hver, men Pios

50 år

Dansk Postmuseum genåbnede den 1. april 1926, efter at dets lokaler i en årrække havde været besat af postgirokontoret.

25 år

Den 1. oktober 1951 påbegyndtes dobbeltprogramudsendelser. Radioens program 2 blev udsendt fra nyindrettede stationer i København, Kalundborg, Skive, Ålborg og Tønder.

MN

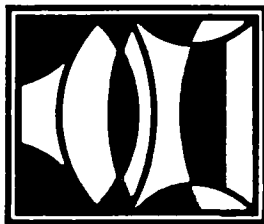

Europas største og mest avancerede kombination af edb- og fotosatsanlæg finder De hos Regnecentrum. Tal derfor fotosats med vor erfarne medarbejderstab.

A/S DANSK EDB REGNECENTRUM

GOTHERSGADE 49 - 1123 KBHVN. K - TLF. (01) 14 11 13

DPTF-synspunkter for struktur-sammenkobling



Formand Hans Strunge

På Dansk Post- og Telegrafforenings delegeretmøde 1966 var der en indgående strukturdrøftelse, som mandede ud i en vedtagelse om, at Dansk Post- og Telegrafforening skulle foreslå styrelsen, at der nedsættes et udvalg med personallerepræsentation til at se på post- og telegrafvæsenets fremtidige struktur. Som det vil være kendt, blev dette udvalg nedsat i 1971 og er nu færdig, idet der i 1975 blev lagt en betænkning på bordet. Årbogen har derfor haft en samtale med foreningens formand *Hans Strunge*.

I februar måned 1975 underskrev du, sammen med 4 andre repræsentanter for DPTF, strukturudvalgets gule principbetænkning. Det var 4 års arbejde, I dermed afsluttede. Det er måske derfor nærliggende at spørge, om man ikke på den tid kunne være nået frem til en færdig og detaljeret plan for p og t's nye struktur og ikke »bare« til principperne herfor.

— Det kunne man måske, men jeg tror, at vi har fundet en fornuftig måde at gribe sagen an på. Den måde, strukturudvalget har været enige om at ændre p og t's struktur på, indebærer, at medarbejderne medvirker ved etableringen af den nye struktur og på den måde får større medindflydelse på deres egen arbejdssituation og på p og t's totale virksomhed. Der er altså ikke tale om at trække den nye struktur ned over ørerne på nogen, og derved mener jeg, der bedre opnås en forståelse for og medvirken til at etablere

den nye struktur, som vi næppe ville få, hvis alting var blevet dikteret som færdige løsninger.

I overgangsfasen har strukturudvalget startet et meget stort antal projektgrupper op. Hvad er formålet med dette omfattende arbejde?

— Nogle af grupperne beskæftiger sig med spørgsmål, der var uafklarede ved underskrivningen af principbetænkningen. Det gjaldt bl. a. den endelige afklaring af posthusstrukturen. For det øvrige arbejde kan det vel billedligt siges, at man forbereder sammenkoblingen af det gamle og det nye p og t, og selvom det måske ikke bliver helt så lydløst som med rumskibe, så bestræber vi os på, at overgangen og overgangsarbejdet skal kunne foregå så friktionsfrit som muligt.

I tidsplanen betyder punkt 0, at detaljeringsarbejdet kan påbegyndes. Hvornår passerer vi denne »0-linje«?

— Den rent formelle forudsætning er, at styrelsesloven ændres, så den passer til den nye opbygning af etaten.

Reelt betyder punkt 0, at der er givet politisk tilslutning til etablering af en ny struktur i p og t; men det betyder også, at DPTF skal have en række personalepolitiske garantier opfyldt, før vi kan begive os videre i strukturarbejdet. Vore ønsker er baseret på de tilsagn, som bl. a. afdøde afdelingschef D. B. Olsen gav DPTF om

at tage hensyn til personalet i overgangsperioden.

Disse tilsagn må ind i en aftale mellem styrelsen og organisationen, før punkt 0 overskrides. Det må i øvrigt forventes, at punkt 0 passerer i slutningen af 1975.

Den nye p og t-struktur siges at lægge op til et her i landet hidtil uset virksomhedsdemokrati, men hvad dækker begrebet virksomhedsdemokrati set med dine øjne?

— Det er et meget omfangsrigt spørgsmål, som jeg nok her kommer til at svare ret generelt på.

Det virksomhedsdemokrati, vi kan skabe i p og t, baserer sig på, hvad jeg opfatter som et interessentdemokrati. Det vil sige, at man kan opfatte p og t som eksisterende og styret for og af dem, der har en interesse i, at p og t eksisterer og for de serviceydelse, p og t producerer. Blandt sådanne interessenter kan nævnes staten, kunderne, p og t's ledelse og medarbejderne.

Det er min opfattelse, at interessenterne må søge at nå en fælles opfattelse af virksomhedens mål, og i stedet for at »slås« lære at forstå hinanden.

Medindflydelse giver bedre beslutninger, indflydelse på egen situation og på p og t som virksomhed. Kort sagt bedre medarbejder-trivsel, og dermed — over jeg at sige — følger større effektivitet.

Interessentdemokratiet skal i p og t gennemføres på alle niveauer og skal omfatte alle forhold.

Det kunne lyde, som om vi skal have en kollektiv ledelse?

— Tanken er, at en lang række beslutningsgrupper skal afgøre de principielle og generelle forhold f. eks. forhold vedrørende planlægning og budgettering.

Derimod er det ikke tanken at røre ved den daglige arbejdslederfunktion; ansvarsfordelingen vil blive bibeholdt. I denne forbindelse kan det være på sin plads at understrege, at DPTF mener, at kravene til vore arbejdsledere og administratore fremover vil samle sig om deres evne til, som generalister, at kunne løse problemer, samarbejde, koordinere og beslutte.

Vil den nye struktur kunne mærkes for den enkelte medarbejder?

— Det vil den helt givet. Det er jo hovedmålsettingen med hele arbejdet. Delegeringen af

indflydelse og ansvar skal kunne mærkes helt ud i systemet. I virkeligheden bør den enkelte opfattes som deltager i problemløsning, og den enkeltes overvejelser må — i så stort omfang som muligt — via arbejdsgruppe og via organisationsrepræsentanter med ind i planlægnings- og budgetteringsovervejelserne. Lidt populært sagt er det ude på arbejdspladsen, man ved, hvor skoene trykker, og følgelig vil mange af ideerne til bedre løsninger også skulle komme derfra.

Jeg har megen tiltro til, at vi kan få denne proces op at stå, bl. a. fordi jeg forventer, at p og t i meget højere grad end i dag vil løse sine opgaver i grupper, der vil arbejde under fælles opgave og med fælles ansvar.

Nu lyder du lidt optimistisk, men der vil vel stadig være forskelligheder og problemer?

— Det er oplagt, at der stadig vil forekomme interessemodsatninger, og at de vil eksistere på alle planer. Hvis der ikke var det, kunne vi måske undvære organisationerne, men netop den interessentmodel, jeg omtalte før, indebærer, at der er ting, man ser forskelligt på. Generelt sagt vil det nok dreje sig om, hvorledes økonomiske dispositioner kan afstemmes med medarbejdernes ønsker. Selve dette, inden for virksomhedsdemokratiet at fremme foreningens og dermed medlemmernes interesser, indebærer bl. a., at foreningen må have holdninger til virksomhedsforhold, og at foreningens tillidsmænd må uddannes, så de kan deltage i virksomhedens ledelse på en relevant måde, og således at de kan formulere DPTF's præmisser for det virksomhedsorienterede arbejde, men jeg vil gerne understrege, at vi ikke må tro, at vi fra den ene dag til den anden kan etablere et totalt virksomhedsdemokrati. Vi må starte op i etaper for ikke at risikere tilbagefald. Vi må også være meget opmærksomme på den tid og den uddannelse, som er påkrævet, for uden de rette muligheder er det illusorisk at tro på en fremgang for de tanker, vi har været enige om i strukturudvalget.

Hvorledes bedømmer du post- og telegrafvæsenets muligheder for at kunne leve op til de krav, som kunderne skal have opfyldt i fremtiden?

— Jeg tror, at post- og telegrafvæsenet, som har store indre værdier — specielt et godt personale, må markere sig kraftigere i kundernes og politi-

kernes bevidsthed, og en god begyndelse er da også allerede gjort.

P og t må hjælpe med til at udvikle den enkeltes interesse for sin arbejdsplads via en forbedring af grunduddannelsen i p og t for herigennem at sikre en god holdning til arbejdet og til formålet med p og t som virksomhed i vort samfund.

Jeg tror også, at vi må markere vor status som erhvervsdrivende offentlig virksomhed for herigennem at sikre en bedre mulighed for at drive virksomheden forretningsmæssigt, d. v. s. få en større indflydelse på driftsindtægts- og driftsudgiftsbudget samt en smidigere og større mulighed for investering i bygninger, lokaler og materiel.

For at virksomheden p og t kan være konkurrencedygtig, må der simpelthen være en vilje til fra politisk side at forstå disse fundamentale problemer.

Til gengæld vil jeg være så optimistisk at sige, at hvis disse faktorer kan få en bedre placering i debatten, vil strukturændringerne kunne vir-

keliggøre et p og t i udvikling til gavn for samfundet og kunderne. Lad mig sluttelig hertil føje, at vi alle som medlemmer af Dansk Post- og Telegrafforening bør være opmærksom på, at de bedste muligheder for at fremme vore arbejdsvilkår som medarbejdere i post- og telegrafvæsenet, opnår vi, hvis vi hver især er med til at udvikle etaten på en sådan måde, at dens omdømme udadtil yderligere forbedres, og at vi gør vort yderste til, at virksomheden er i sund og rolig fremgang. Sådanne gunstige forhold for virksomheden p og t er efter min opfattelse den bedste basis for, at vore krav til arbejdspladsen kan imødekommes.

Til gengæld vil jeg også gerne slå fast, at vi som interesseorganisation må sikre, at vi med denne indstilling ikke bliver skuffet. Vor positive medvirken må give gevinst på to hovedområder:

For det første ved, at vi får en reel medbestemmelse på virksomhedsbeslutningerne, og for det andet ved, at vi som medarbejdere får en rimelig andel i den fremgang, som skabes via disse holdninger.

FRAMA FRANKERINGSMASKINE

Hånd- og el-modeller

Kapacitet:
Fra 2-7.500 breve/t

Bemærk!
FRAMA stempler helt op til 12 mm tykke kuverter - endnu tykkere forsendelser frankeres med indbygget strimmel.

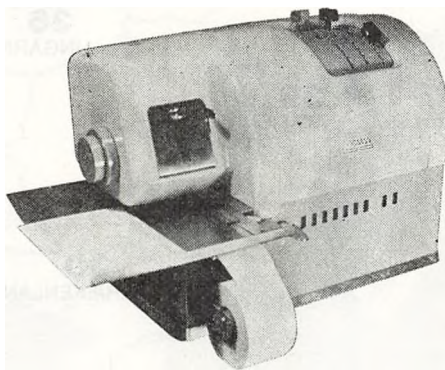

Anvendes bl.a. på postkontorer over hele Danmark

Nyhed!

Kan nu også leveres med indbygget KUVERTLUKKER og med AUTOMATISK BREVTILFØRSEL

DANASTAR A/S

Svanemøllevej 70
2900 Hellerup
Telf. (01 43) HE 1804

ENESTÅENDE I PRIS - KVALITET - YDEEVNE - HOLDBARHED

ktas har nu selvvalg til 18 lande i Europa

Alle KTAS abonnenter med hel telefon kan nu dreje sig frem til fuldautomatiske telefoner i 18 europæiske lande. Drej 009 + internationale retningsnumre (se kortet) + nationalt områdenummer*) og telefonnummer.

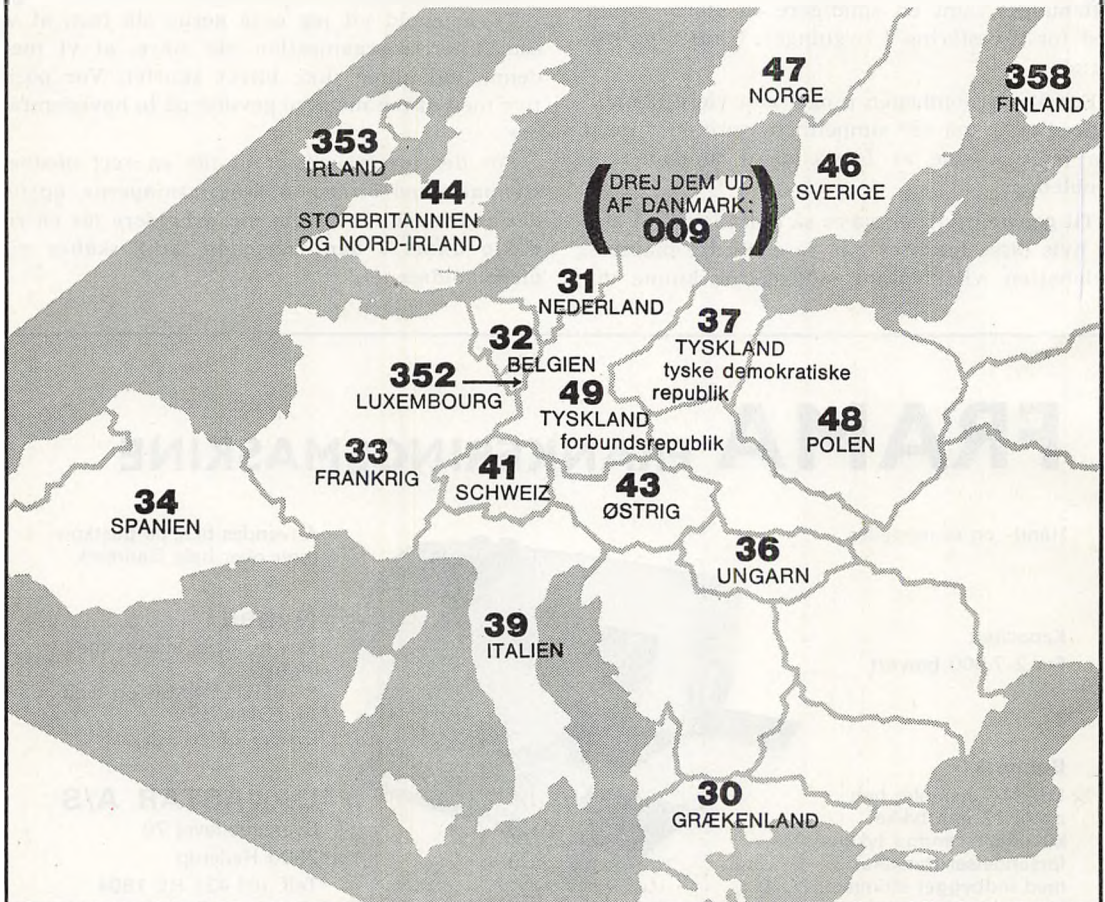

*) Såfremt områdenummeret begynder med 0 (nul) - i Finland og Spanien 9-, skal dette ciffer ikke drejes med. Ovennævnte 2- eller 3-cifrede numre ud for de enkelte lande er de internationale retningsnumre for opkald til disse lande. Danmarks internationale retningsnummer (for opkald til Danmark) er 45. Nærmere oplysning om selvvalg til udlandet gives af Rigestelefonens oplysning, udland: 0039.

P & T's „kongerække” siden 1624

Der findes næppe mange — om overhovedet nogen anden virksomhed, der som p og t har mulighed for at kunne klarlægge sit »indehaverforhold« så langt tilbage i tiden.

Årbogen har ofte fået læseropfordringer til at bringe hele »kongerækken« af p og t's øverste chefer gennem tiden. Vi fik desværre ikke plads til det blandt 350 års jubilæumsstoffet i fjor, men nu benytter vi i stedet det i år stedfunde generaldirektørskifte som passende anledning til at imødekomme ønsket. Oversigten er udarbejdet af Dansk Post- og Telegrafmuseums leder Morell Nielsen.

I tiden mellem Mathias Moths afgang og Gyldenløves død, har der antagelig ikke været nogen postdirektør. Da Gyldenløve døde i 1703 overgik væsenet automatisk til hans to mindreårige sønner, men det blev bestyret af hans enke, Dorothea Krag, som i modsætning til manden gik aktivt ind i ledelsen. Hun måtte nødtvungen gå ind på at afstå postvæsenet til kongen efter otte år.

1703-1711 **Dorothea Krag** (1676-1754)

1703-1706 **Christoph Joachim Giese**
overpostdirektør

Giese blev afskediget af Dorothea Krag, som herefter menes at have bestyret postvæsenet alene, selv om der skal have været en postdirektør af navn; nemlig Caspar Gotlob Moltke. Ved overleveringen til staten gav kongen Moltke ordre til at føre direktion over postvæsenet, men hans meddirektører tiltog sig al magt.

Direktører i generalpostamtet 1711-1809 og i generalpostdirektionen 1809-1848

Postvæsenet overgik til staten i 1711, og i 1714 blev det stadfæstet, at dets overskud skulle anvendes til pensionsformål. Pensionsfondens to direktører skulle samtidig udgøre postvæsenets direktion. De var sideordnede indtil 1720.

1711-1712 **Claus Henrik v. Vieregge** (1655-1713)

1711-1713 **Fredrik Eiler Gjedde** (1641-1717)

Postvæsenets ledelse 1624-1711

Ifølge Christian IV's forordning af 24.12. 1624, hvormed postvæsenet blev oprettet, skulle fire købmænd bestyre postvæsenet. I hvor stor udstrækning det blev tilfældet, vides ikke. Det synes, som om kongens kansler, **Kr. Thomesen Sehested** bestred hvervet fra sin ansættelse i 1640, og det er derfor tvivlsomt, om nednævnte Werner Klaumand var i aktiv tjeneste helt op til Klingenberg's overtagelse af postvæsenet i 1653.

1625-1636 **Jørgen Danielsen** (-1638)
postforvalter.

1625-1636 **Johan Ettersen** (-1652)
postforvalter.

1625-1646 **Johan Braem** (-1646)
postforvalter.

1625- **Werner Klaumand** (-1657)
postforvalter.

1653-1685 **Paul Klingenberg** (1615-1690)
generalpostmester (koncession på bestyrelse af postvæsenet for en 30 års periode).

Postvæsenet var i forfald, da Klingenberg overtog det på eget initiativ. Da koncessionen udløb, var postvæsenet blevet til en god forretning, og Christian V benyttede derfor lejligheden til at knytte det nærmere til kronen ved at forære det til sin 11-årige søn Christian, som var født udenfor ægteskab, og dennes arvinger.

1685-1703 **Christian Gyldenløve** (1674-1703)
generalpostmester

1685-1688 **Andreas v. Engberg** (-1690)
direktør

1685-1690 **Jens Rosenheim** — indtil adling 1676:
Jens Toller (-1690)
direktør

1688-1699 **Mathias Moth** (o. 1645-1719)
direktør



I 1727 godkendte kongen denne tegning til et skilt, som skulle anbringes på generalpostamtets bygning på Købmagergade.

- 1711-1714 Caspar Gottlob Moltke (1668-1728)
 1711-1714 Vilhelm Frederik v. Platen (1667-1732)
 1713-1717 Christian v. Lenthe (1649-1725)
 1717-1719 Vincents Lerche (1666-1742)
 1718 Cai Burchardt Greve Ahlefeldt (1671-1718)
 (1) 1719-1722 Wilhelm Mouritz v. Münnich (opr. Münch til Büseck) direktør 1720-22 (enedirektør 1719-20)



Fra 1720-40 benævnedes det ældste direktionsmedlem »direktør« og det yngste »meddirektør«; dog blev C. C. Erlund udnævnt til direktør, selv om der i forvejen fandtes en ældre. I 1740 gik man over til betegnelserne »første direktør« og »anden direktør«. Antallet blev forøget til tre i 1747 og til fire i 1752.

Da det kan være vanskeligt at overskue rækkefølgen for de øverste direktører i dette afsnit, er den markeret med tal i parantes.

- (2) 1720-1725 Andreas Weyse (1664-1725) meddirektør 1720-22, direktør 1722-25
 (3) 1722-1730 August Frederik v. John meddirektør 1722-25, direktør 1725-30
 1725-1730 Christian Christopher Erlund (1673-1754) direktør (voterende medlem 1719-25)
 1730-1733 Johan Sigismund Schulin (1694-1750) meddirektør
 (4) 1730-1740 Hans Seidelin (1665-1740) direktør
 (5) 1735-1771 Wilhelm Ludvig v. Rehder (1703-1782) meddirektør 1735-40, første direktør 1740-71
 1740-1757 Niels Müller (1683-1757) anden direktør (voterende medlem 1731-40)
 1747-1771 Johan Christian Schrøder adlet 1759 med navnet de Schrøderseé (1706-1772)
 1752-1771 Frederik Christian Greve Danneskjold-Samsøe (1722-1778)
 1762-1771 Christian Frederik Greve Holstein-Ledreborg (1735-1799)

Det blev meget imod direktørernes ønske skik at ansætte ulønnede direktører, som på denne måde ville bringe sig i forgrunden, når et lønnet embede blev ledigt. Den første, der blev postdirektør ad den vej, var J. T. Holm. Systemet førte med sig, at man kom op på ikke mindre end otte direktører.

- (6) 1772-1793 Johan Theodor Holm adlet 1781 med navnet Holmskjold (1731-1793) første direktør 1772-93
 (7) 1767-1794 Johan Georg Pauli (1736-1798) første direktør 1794, suspenderet samme år, fradømt embedet 1796
 1769-1772 Helferich Peter Sturtz (1736-1779)
 1769-1791 Jens Lange (1712-1791)
 (8) 1791-1796 Hans Hansen Koefoed (1720-1796) første direktør 1796
 1794 Leopold zum Hagen (1730-1794)

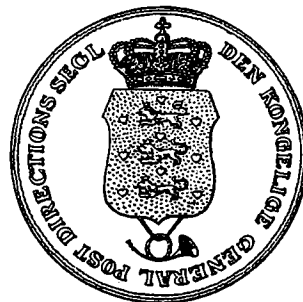

Generalpostamtet fik 7.2. 1809 navneforandring til generalpostdirektionen, hvorefter første postdirektøren fik stillingsbetegnelsen generalpostdirektør.



- (12) 1794-1835 Christian Wilhelm Lange (1753-1839) generalpostdirektør 1834-35
 1794-1800 Johan Frederik Alexander Schiffmann (1738-1800)
 1796 Thorkel Jonsson Fjeldsted (1741-1796)
 1796-1802 Corfitz Fisker (1728-1802)

- (9) 1796-1809 **Ernst Frederik Walterstorff** (1755-1820) første direktør 1796, dispenseret fra stillingen 1801-09
- 1801-1809 **Carl Conrad Gustav Baron Knuth** (1761-1815)
- 1801-1809 **Heinrich Peter v. Eggers** (1751-1836)
- 1801-1820 **Frederik Hans Walter Harbou** (1756-1832)
- (13) 1801-1842 **David Monrad** (1763-1847) generalpostdirektør 1835-42
- 1802-1824 **Peter Andreas Rosenvinge Kolderup** adlet 1811 med navnet Kolderup-Rosenvinge (1761-1824)

generalpostdirektionen blev ophævet. Den hidtidige generalpostdirektør fortsatte som enedirektør.

I 1873 blev postvæsenet og telegrafvæsenet henlagt til indenrigsministeriet og kom senere afvekslende til at sortere under dette ministerium og ministeriet for offentlige arbejder.

I 1883 blev postvæsenets og telegrafvæsenets overbestyrelse skilt, og i 1889 oprettedes generaldirektoratet for post- og befordringsvæsenet, som fra 1916 alene hed generaldirektoratet for postvæsenet. I 1927 blev postvæsenet og telegrafvæsenet sammensluttet, og generaldirektoratet fik dermed sin nuværende benævnelse.



- 1834-1873 **Otto Sophus Greve Danneskjold-Samsøe** (1804-1894) generalpostdirektør 1842-73 (fra 1848 enedirektør)
- 1874 **Frederik Christian Heinrich Emil Tobiesen** (1829-1908) generaldirektør for post- og telegrafvæsenet samt statsjernbanedriften
- 1874-1883 **Johan Lauritz Schou** (1833-1883) generaldirektør for post- og telegrafvæsenet samt statsjernbanedriften
- 1883-1894 **Niels Holm Hostrup Lund** (1817-1894) fungerende chef for postvæsenets overbestyrelse 1883-89, generaldirektør for post- og befordringsvæsenet 1889-94
- 1894-1904 **Christen Svendsen** (1847-1904) generaldirektør for post- og befordringsvæsenet
- 1905-1922 **Valdemar Olaf Klørboe** (1852-1940) generaldirektør for post- og befordringsvæsenet 1905-1916, generaldirektør for postvæsenet 1916-22
- 1922-1941 **Christen Iversen Mondrup** (1871-1949) generaldirektør for postvæsenet 1922-27, generaldirektør for post- og telegrafvæsenet 1927-41.
- 1941-1960 **Kristian Johannes Jensen** (1890-1961) generaldirektør for post- og telegrafvæsenet
- 1960-1975 **Gunnar Villads Crumlin Pedersen** (1905-) generaldirektør for post- og telegrafvæsenet
- 1975- **Poul Hansen** (1928-) generaldirektør for post- og telegrafvæsenet
- (10) 1809-1810 **Johan Carl Frederik Hellfried** (1739-1810) generalpostdirektør
- (11) 1810-1833 **Frederik Hauch** (1754-1839) generalpostdirektør
- 1823-1830 **Peter Thayssen** (1772-1837)
- 1824-1840 **Rasmus Bruun Boiesen** (1774-1840)
- 1834-1848 **Georg Herman Monrad** (1794-1876)
- (14) 1834-1873 **Otto Sophus Greve Danneskjold-Samsøe** (1804-1894) generalpostdirektør 1842-73 (fra 1848 enedirektør)
- 1835-1848 **Niels Winge** (1781-1850)

Generaldirektører 1848-1975

I 1848 blev kollegialsystemet afløst af ministerialsystemet; postvæsenet blev underlagt finansministeriet, og

Gennemvalgt af Direktionskomiteen d. 3. Marts 1827.
Frederik Hauch, David Monrad, Peter Rosenvinge, Niels Winge

Kollegialsystemet medførte en noget besværlig underskriftprocedure; her en skrivelse fra 1827 underskrevet af direktørerne Hauch, Lange, Monrad, Thayssen og Boiesen.

Telegrafvæsenet

I 1801 blev den optiske telegraf underlagt generalpost-amtet, og da den elektromagnetiske telegraf i 1853 var ved at være etableret, blev telegrafvæsenet underlagt generalpostdirektøren. Som det fremgår af afsnittet ovenover var det tilfældet indtil 1883.

1884-1901 **Peter Christopher Nørgaard** (1835-1917)
generaldirektør for statsjernbanedriften og
telegrafvæsenet 1884-85, generaldirektør for
telegrafvæsenet 1885-1901

1901-1923 **F. T. M. M. Nordlien**
generaldirektør for telegrafvæsenet

1923-1927 **Ture Frederik Krarup** (1868-1928)
generaldirektør for telegrafvæsenet

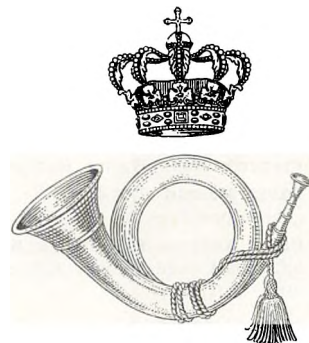

Telegrafdirektører

1853-1877 **Peter Christian Frederik Faber** (1810-1877)

1877-1897 **Heinrich Høncke** (1834-1898)

1897-1922 **Niels Rasmussen Meyer** (1856-1935)

Telegrafdirektørerne var de egentlige ledere af telegrafvæsenet, og der bestod fra starten et ønske om, at de fik direkte referat til ministeren, ligesom generaldirektøren for postvæsenet, i stedet for at gå den besværlige omvej ad departementschefen, den fungerende generaldirektør. Da generaldirektør Nordlien og telegrafdirektør Meyer forlod tjenesten næsten samtidigt, blev der åbnet mulighed for at forene den reelle og den formelle ledelse i én person, nemlig generaldirektør Krarup.

Ordningen kom kun til at bestå i få år på grund af sammenslutningen med postvæsenet i 1927. Fra et telegrafsynspunkt var det en ulempe, at man ikke længere havde sin egen generaldirektør, men der kan ikke herske nogen tvivl om, at sammenslutningen betød en væsentlig billiggørelse af administration og drift. At det i høj grad var personalet, der kom til at betale for rationaliseringen, er en anden sag.

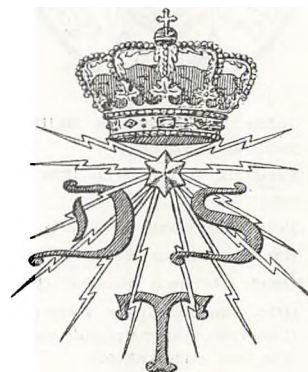

Interview med post- og telegrafvæsenets nye generaldirektør — om fremtid

Generaldirektør Poul Hansen

Ridder af Dannebrogordenen. Medlem af telefon-tilsynet og telefonsynets samordningsudvalg (formand for sidstnævnte), medlem af bestyrelsen for Dansk Post- og Telegrafmuseum, medlem af fremmelsesrådet, medlem af julemærkekomiteen og formand for post- og telegrafvæsenets strukturudvalg. F.20.8.1928 i Gudhjem. Indtrådt i post- og telegrafvæsenet 1.9.1944. Fagprøve I 106 (udmærkelse) 1947. Tildelt Joseph Michaelsens minde-medalje. Medhjælper 1.9.1947. Assistent 1.9.1949 København. Fagprøve II 67 (udmærkelse) 1955. Assistent i generaldirektoratet 1.1.1956. Overassistent København 1.9.1956. Kontrollør i generaldirektoratet 1.4.1960. Postinspektør i generaldirektoratet 1.6.1964. Postinspektør ved overpostmesterembedet 1.7.1967. Kontorchef i generaldirektoratet 1.9.1969. Overpostmester i København 1.1.1973. Generaldirektør for post- og telegrafvæsenet 1.3.1975.



Datarækken oven for viser, at vor nye generaldirektør har en alsidig fortid — stor tjenstlig erfaring og en række veludførte jobs bag sig. Listen antyder samtidig, at udnævnelsen vil byde på nye store udfordringer.

Poul Hansen er kendt for at være en demokratisk indstillet, men særdeles dynamisk chef, som kan kunsten at motivere — ja, begejstre — sine medarbejdere. Alle, der har samarbejdet på nærmere hold med Poul Hansen, véd desuden, at det er en kollega med fine menneskelige egenskaber, p og t har fået som øverste chef.

Generaldirektør Poul Hansen får i sit nye høje embede utvivlsomt brug for al sin solide ballast i bestræbelserne for at manøvrere p og t velbehødent fremad som virksomhed og som arbejdsplads — fra begge synsvinkler én af landets største, som samtidig gerne vil tælles blandt de bedste!

Vi er overbevist om, at generaldirektør Poul Hansen fortsat vil virke for denne målsætning og stå last og brast med sine medarbejdere og deres valgte repræsentanter for at nå målene. Vi ønsker lykke til!

Det var vel et ønske om at få bedre styr på den fremtidige udvikling af etatens forskellige aktiviteter, der var baggrund for, at p og t i 1971 nedsatte sit strukturudvalg?

— Strukturudvalget kom til verden som en følge af ønsker såvel fra administration som fra organisationer. Disse ønsker opstod på baggrund af den meget kraftige økonomiske og teknologiske vækst i samfundet i 60'erne.

Er det så lykkedes i tilstrækkeligt omfang at nå frem til en organisation af p og t, som er mere fleksibel og bedre orienteret mod at opfylde fremtidens krav — end den hidtidige struktur?

— Det er lykkedes at få fastlagt nogle grund-

principper, som er et godt fundament for at opbygge en ny organisation, der skal være smidigere og mere effektiv i samfundsmæssig betydning end den kendte.

Vil p og t's organisationsplan herefter være fastlagt for et lige så langt åremål, som den hidtidige har været?

— Det ville efter min mening være forkert at erstatte den kendte organisation, der principielt er meget stiv, med en ny uforanderlig organisation. Det har da også for alle, der direkte har deltaget i arbejdet i strukturudvalget, stået klart, at vi skal have en tilpasningsduelig ny organisation, der løbende kan tilpasses udviklingen.

Hvad er det fremtidige p og t's funktion i den totale behovstilfredsstillellesproces i samfundet?

— Skal jeg svare rimeligt kort, vil jeg sige, at vi skal stræbe efter den mest samfundsmæssige udnyttelse af vore landsomfattende posttransport-, betalingsformidlings- og telekommunikationsnet.

Hvad kan der på denne baggrund gøres for at få p og t's forretninger til at ekspandere i årene fremover?

— Det kan ikke være et mål i sig selv, at p og t skal vokse. Vi må hele tiden tænke på samfundsnytten af vor virksomhed som vort udgangspunkt. Men i de »net«, som jeg kaldte dem før, og som jo omfatter elementer som indsamling, behandling, transport og udlevering, er der en vis overkapacitet som følge af de spidsbelastningsfænomener, som præger både post, postgiro og tele. Denne restkapacitet bør vi søge at sælge.

Hvordan er perspektiverne for p og t som forretning i den nærmeste fremtid?

— Hvis spørgsmålet skal forstås, om p og t er en god forretning, må jeg svare, at vi i år klart kommer i underskud. Så vidt jeg kan se, kan dette forhold rettes op på et år eller to, hvis politikerne følger vore forslag.

Hvordan ligger mulighederne for at klare sig i konkurrencen?

P og t har en stor styrke i sin stabile stab af medarbejdere med stor erfaring. Men skal vi klare os bedre, end vi gør — i forhold til konkurrenterne på de områder, hvor vi ikke har monopol

— og i afsætningen af vor restkapacitet — så udsætter det større bevægelsesfrihed end den kendte, både for så vidt angår pris- og markeds politik, som for indsættelse af de nødvendige ressourcer. Jeg håber på voksende forståelse hos politikerne herfor.

Kan vi tage udfordringer op gennem effektivisering af p og t's virksomhed?

— Der vil altid være områder, hvor vi ved nytænkning eller ved ny teknologi kan effektivisere. Selv om det desværre ikke er det, man først kan få øje på i dagens samfund, så er det et hovedproblem for virksomheden på langt sigt at dæmpe væksten i personaleforbruget. Jeg tror derfor, at vi i en lang årrække fremover vil stå med et behov for yderligere effektivisering. Jeg tror, at vi i stadig højere grad skal se på hele vort system (det landsomfattende), når vi taler effektivisering. Man skal også — hvad alle godt ved — være meget opmærksom på det enkelte sted, i spørgsmålet om effektiv drift. Men hvis man sparer på naboens bekostning, er den jo gal.

Hvilke forandringer bliver der i driftsinstansernes organisatoriske opbygning?

— Igen et spørgsmål, som fører meget vidt. Kort besvaret: Postkontorerne bliver mere afdelingsvis opbyggede, og organisationsstrukturen bliver mere gruppeorienteret. Tilsvarende for tele. Den mere interesserede læser bliver vist nødt til at dykke ned i strukturudvalgsbetænkningen.

Debat om centralisering kontra decentralisering med deraf følgende delegering har været på tapetet i p og t, så længe tilbage nogen aktiv p og t-mand kan huske — og vel egentlig uden særligt synlige resultater. I og med afslutningen af strukturudvalgsarbejdet sker der vel noget på det punkt?

— Ja, og det, der sker, er, at den centrale ledelse skal holde op med — ikke at styre selvfølgelig — men med at styre på detaljerne (ved at forlange så mange sager afgjort centralt) og i stedet styre ved hjælp af mål, politikker og budgetter. De lokale instanser skal medvirke ved udformningen af disse. Når budgetterne er fastlagt endeligt, er det den lokale administrationsenhed, der selv skal sørge for at holde sig inden for de skabte rammer. Det synes jeg, man har lov at kalde decentralisering.

Bevirker det, at de ydre driftsled i p og t's organisation får bedre mulighed for direkte reference til »toppens«?

— Både ja og nej. Ja, om principielle forhold. Nej, om konkrete detaljer.

Sker der ikke en sådan udbygning af stabsfunktionerne i den ny struktur, at der er fare for, at liniefunktionerne ikke styrkes i forhold til det bestående. Med andre ord vil specialisterne ikke få for stor magt i den ny struktur?

— Nej, det er jeg helt uenig i. Der, hvor stabsfunktioner dannes (bevares), tilsikrer de fastlagte principper for beslutningstagen linjeorganisationen en klar overvægt i de principielle spørgsmål. Specialister kan vi slet ikke undvære, men de skal jo ikke være virksomhedsledere.

Det påstås undertiden, at kreativiteten i en virksomhed aftager med dens alder. Har kreativiteten rimelige vækstvilkår i vort 350-årige postvæsen og snart 125-årige televæsen. Vil der i en ny struktur blive gjort mere for at igangsætte på dette punkt?

— I det ændrede post- og telegrafvæsen skal vi mere konsekvent søge løbende at afdække fremtidige trusler og muligheder, som opstår. Det vil præsentere os for mange problemer, og problemerne vil appellere til vor evne til at fantasere og skabe nye løsninger. Jo, der lægges op til kreativitet hos alle ansvarlige.

Bliver ansvars- og myndighedsfordelingen klarere i en ny struktur?

— Det vil blive tilstræbt. Den tankegang, der ligger til grund for den kommende styringsform — målstyring — og for selve organisationsopbygningen (der baseres på såkaldte målstrukturer) tilsigter en klar ansvars- og myndighedsfordeling. Men det er mit ønske, at der samtidig vil vokse en almindelig ansvarlighedsfølelse frem, som forhindrer, at nogen siger: Det er ikke *mit* skrivebord!

Har det forhold, at medarbejderne via samarbejdsbestemmelserne har fået medindflydelse og medbestemmelse om principperne i p og t's beslutningsprocesser, ikke medført, at man står overfor at måtte ophøre med at gøre en enkelt — chefen — ansvarlig?

— Nej. Der er tilrettelagt et mønster for samarbejde, som hviler på et grundsynspunkt om, at beslutninger, taget ved involvering af medarbejderne, er bedre end beslutninger, taget alene. Chefen må efter dansk retsopfattelse tage ansvaret for beslutninger, som er truffet — også af

ham — i samråd med andre. I øvrigt mener jeg, der kan være grund til at minde om, at der skal skelnes mellem principbeslutninger (og det er jo først og fremmest ved dem, at der skal involveres flere) og konkrete enkelt- eller følgebeslutninger, som stadig kan træffes af en enkelt ansvarlig.

Vil det ikke alt sammen øge ledelseskravene i p og t så stærkt, at lederuddannelsen ikke længere slår til?

— Det er rigtigt, at der må sættes på en bedre uddannelse i virksomhedens forhold såvel over for chefer, arbejdsledere og tillidsrepræsentanter som over for vore medarbejdere i almindelighed. I den forberedende fase, som strukturarbejdet nu befinder sig i, arbejdes der med planlægningen af denne uddannelse, der må have forskelligt indhold og omfang for den »menige« medarbejder og for de andre, jeg nævned. Uddannelsen består af to hovedelementer: den holdningsmæssige del, der har noget med samarbejde og gruppeorientering at gøre, og den mere tekniske, der har noget med plan- og budgetlægning at gøre.

Vil der under en ny struktur blive en mere klar målformulering i p og t?

— Ja, det hænger jo sammen med tankerne om målstyring. Vi skal netop formulere vore overordnede servicemål, ressourcemål m.v. (= hvad vi vil), og vore virksomhedspolitikker (= hvordan vi vil nå målene). Denne mål- og politikfastsættelse må starte med en fastslåen af vort idégrundlag — eller formålet med p og t, om man vil. I september 75 tog vi de første skridt til at få disse ting nyformuleret og indbyrdes samordnet*). Vort idégrundlag skal fortælle os og andre, hvorfor vi skal have et p og t. Det skal indeholde en karakteristik af vore hovedopgaver, af vore tillægsopgaver og af vore samfundsforpligtelser og vilkår.

De evindelige besparelseskampagner i statens virksomheder medfører vel rent principielt, at udviklingsarbejdet i prioritet må vige for øjeblikkets krav. Hvordan kan vi modvirke den belastning, dette er på samarbejdet mellem ledelse og medarbejder?

— Faktisk har p og t's ledelse formået i meget stort omfang at undgå de nedskæringer, som sta-

*) Der blev i september 1975 afholdt et seminar til drøftelse af p og t's idégrundlag (formål). I idéseminaret deltog styrelses- og organisationsrepræsentanter. Referat af seminaret er udsendt til tjenestestederne, red.)

dig har truet også os og vitterlig har ramt andre ganske hårdt. Jeg forstår dog godt spørgsmålet og er klar over, at mange ønsker ikke umiddelbart har kunnet imødekommes i de seneste år. For der har ikke kunnet skaffes udvidelser af vore økonomirammer. Det er realistisk at se i øjnene, at de kommende år heller ikke vil gøre det let at få udvidede bevillinger, og ansøgninger om bevillinger vil skulle være virkelig velfunderede og dokumenterede. Derfor er det også så vigtigt at få styrket vort planlægningsarbejde. Få udformet, hvad vil vil, hvorfor og hvordan. — Og så er vi tilbage til udformningen af vore mål og politikker. Denne udformning må ske i åbenhed og samarbejde inden for virksomheden.

Det er jo også i disse forhold, vi finder forklaringen på, at vi må have et nyt og bedre økonomisystem. Men spørgsmålet fører mig også til at påpege, at p og t jo ikke sådan kan leve sit eget isolerede liv. De politiske instanser har en afgørende indflydelse på vore vilkår. Og ingen kan vel fortænke politikerne i, at de ser kritisk analyserende på vore ideer og tanker. Ikke mindst derfor skal vi begrunde vore forslag og planer bedre og mere udførligt. Omvendt må vi også have lov at stille krav til politikerne om klarhed og sammenhæng i de levevilkår, de (staten) fastsætter for vor virksomhed. Et andet aspekt er, at hele vor bestræbelse selvfølgelig skal tilsigte at dække samfundets behov for vore tjenester bedst

muligt, og at det derfor er nødvendigt, at vi løbende holder os à jour med, hvad samfundet behøver. I den ny struktur skal vi derfor opbygge stærkere funktioner til at varetage vor kunde- eller markedsside.

Dette gik hen og blev en snak om fremtid — og ganske særlig om etatens fremtidige struktur, men sådan måtte det vel næsten gå, når samtalen føres med etatens nye øverste chef, for hvem det allerede fra udnævneestidspunktet ligesom ligger klart, at de aktiviteter, der knytter sig til etatens kommende struktur, vil blive denne generaldirektørs store mærkesag — når han så tilmed har en fortid som ildsjælen i strukturforarbejdet.

Derfor til allersidst lige et mere personligt spørgsmål: Det er længe siden, at p og t har haft en ikke-akademiker i spidsen for etaten. Føles det som en belastning at gå til opgaverne som »ren fagmand«?

— Nej. Jobbet som generaldirektør kræver først og fremmest, at man er generelt velorienteret såvel om virksomheden p og t som om samfundet. Om man er det, har så vidt jeg kan se, ikke meget at gøre med, om man er eller ikke er akademiker. Jeg føler selv, at jeg gennem de mere end 30 år i p og t på mange forskellige pladser har erhvervet mig et rimeligt generelt overblik over virksomheden med dens svagheder og styrke. Og jeg kender personligt mange, mange af vore medarbejdere, hvad jeg selv tillægger stor betydning.

Endelig har p og t gennem årene ikke været karrig med at give mig mulighed for at lære nyt om virksomhedsledelse på interne og eksterne kurser.



BEDFORD til ethvert formål

De festligt malede Bedford-lastbiler fra postvæsenets flåde er et kendt indslag i gadebilledet, og de spiller en indlysende rolle i det distributionssystem, som er bygget op af Det danske Post- og Telegrafvæsen. Postbilernes udformning er selvfølgelig kun een ud af mange muligheder.

 **Hans
LYSTRUP HAR DEN...**

Herlev
Hovedgaden 197
(02) 94 92 00
(02) 84 35 00

Søborg
Søborg Hovedgade 124
(01) 67 24 22

Glostrup
Hovedvejen 193
(02) *96 22 32

Lundtofte
Nymøllevej 50
(02) 88 12 22



PHILIPS

- **Automatisk fejldetektering og korrektion**
- **Automatisk registrering**
- **Automattelefon- og telegrafcentraler**
- **Datatransmission**
- **Elektroniske måleinstrumenter**
- **Mikrobølgeudstyr**
- **Professionelle båndoptagere og forstærkeranlæg**
- **Pupinspolemateriel**
- **Radar og militære anlæg**
- **Radiofoni- og fjernsynssendere**
- **Radiokommunikation**
- **Radioledtransmission**
- **Telefon- og telegraftransmission**

Philips Telekommunikation A/s

Strandlodsvej 4 · 2300 København S

Embedsreguleringen 1975.

Efter embedsreguleringen pr. 1. april 1975 er postkontorenes ny indbyrdes rækkefølge og klassificering i lønramme som anført nedenfor:

Lønramme	Lb.nr. 1973	Nyt lb.nr. 1975	Kontor	Antal enheder 1975	Lønramme	Lb.nr. 1973	Nyt lb.nr. 1975	Kontor	Antal enheder 1975
36+2100	1	1	Århus C	201.605	32	55	41	Hobro	21.849
36+1200	2	2	Odense	145.309	32	40	42	Thisted	21.645
36	3	3	Ålborg	92.675	32	42	43	Herlev	20.982
36	4	4	Købmagergade	75.931	32	45	44	Varde	20.811
36	5	5	Randers	59.134	32	46	45	Brønshøj	20.473
36	7	6	Fredericia	58.351	32*	44	46	Åbenrå	20.272
36	6	7	Esbjerg	56.600	32	43	47	Rønne	20.172
36	9	8	Horsens	53.781	32	58	48	Frederikssund	20.049
36	10	9	Roskilde	51.418	32	49	49	Nørresundby	19.979
36	8	10	Vesterbro	49.942	32	54	50	Nyborg	19.754
					32	51	51	Hvidovre	19.258
34+900	11	11	Vejle	48.260	32	47	52	Kastrup	19.189
34+900	12	12	Kolding	46.771	32	50	53	Søborg	18.974
34+900	15	13	Glostrup	43.866	32	48	54	Hellerup	18.815
34+900	13	14	Herning	43.560					
34+900	14	15	Sønderbro	42.637					
34+900	20	16	Køge	39.341	31	52	55	Nakskov	18.720
34+900	19	17	Silkeborg	39.340	31	56	56	Albertslund	18.165
34+900	16	18	Viborg	39.283	31	61	57	Tåstrup	17.886
34+900	17	19	Østerbro	36.746	31	53	58	Birkerød	17.668
					31	57	59	Kalundborg	17.549
34	21	20	Helsingør	35.017	31	59	60	Skanderborg	16.229
34*	18	21	Nykøbing Fl.	34.419	31	62	61	Grenå	16.214
34	22	22	Svendborg	33.919	31	60	62	Nykøbing Sjælland	15.736
34	23	23	Næstved	33.758	31	68	63	Vanløse	15.538
34	25	24	Lyngby	32.304	31	63	64	Nykøbing M	15.145
34	29	25	Slagelse	30.914	31	82	65	Hørsholm	14.860
34	24	26	Hillerød	30.042	31	67	66	Lemvig	14.487
34	26	27	Holstebro	29.855	31	66	67	Vordingborg	14.454
34	28	28	Sønderborg	29.114	31	64	68	Charlottenlund	14.415
34	27	29	Nørrebro	28.728					
34	30	30	Skive	26.533	29	69	69	Ringkøbing	14.211
34*	36	31	Haderslev	25.017	29	79	70	Fåborg	13.934
34	38	32	Hjørring	24.480	29	70	71	Grindsted	13.908
34	31	33	Frederikshavn	24.308	29*	65	72	Gentofte	13.781
34	39	34	Ballerup	24.175	29	88	73	Vejen	13.602
34	37	35	Ringsted	24.017	29	72	74	Odder	13.018
34	34	36	Holbæk	23.766	29	75	75	Brønderslev	12.993
34	35	37	Frederiksberg	23.481	29	91	76	Greve Strand	12.901
34	33	38	Valby	22.979	29	94	77	Allerød	12.703
34	32	39	Rødovre	22.745	29	81	78	Haslev	12.617
					29*	73	79	Maribo	12.486
32	41	40	Nordvestkvt.	22.223	29	74	80	Vojens	12.469

Lønramme	Lb.nr. 1973	Nyt lb.nr. 1975	Kontor	Antal enheder 1975	Lønramme	Lb.nr. 1973	Nyt lb.nr. 1975	Kontor	Antal enheder 1975
29	71	81	Bagsvård	12.467	25	133	135	Dragør	6.117
29	78	82	Struer	12.432	25	127	136	Tinglev	6.040
29	76	83	Stege	12.388					
29	80	84	Års	12.187	22	137	137	Ebeltoft	5.919
29*	84	85	Middelfart	11.923	22	136	138	Hirtshals	5.880
29	86	86	Skjern	11.800	22	144	139	Langå	5.827
29	85	87	Korsør	11.577	22*	135	140	Store-Heddinge	5.820
29	87	88	Ribe	11.381	22*	138	141	Skibby	5.745
29	89	89	Fjerritslev	11.284	22	142	142	Brødstrup	5.708
29	77	90	Tønder	11.167	22	139	143	Nørre-Alslev	5.563
29	83	91	Virum	10.971	22	143	144	Sindal	5.535
29	99	92	Sorø	10.777	22	140	145	Sakskøbing	5.491
29	92	93	Sydvestkvt.	10.676	22	145	146	Præstø	5.214
29	90	94	Rudkøbing	10.605	22	148	147	Vinderup	5.154
					22	146	148	Rødby	5.144
					22	134	149	Rungsted Kyst	5.110
26	96	95	Bjerringbro	10.508	22*	149	150	Årup	4.982
26	93	96	Assens	10.248	22	156	151	Dronninglund	4.956
26	97	97	Frederiksværk	10.103	22	154	152	Juelsminde	4.895
26	100	98	Helsingø	9.982	22	153	153	Brørup	4.882
26	95	99	Holte	9.808	22	155	154	Skørping	4.845
26	106	100	Ringe	9.162					
26	117	101	Hurup Thy	9.138	21	157	155	Hals	4.666
26	104	102	Roslev	9.035	21*	151	156	Arden	4.642
26	98	103	Nordborg	8.993	21*	150	157	Rønde	4.611
26	110	104	Jelling	8.971	21	175	158	Græsted	4.467
26	105	105	Åbybro	8.851	21	159	160	Nekso	4.390
26	102	106	Sæby	8.741	21	165	161	Ålestrup	4.330
26	107	107	Bramming	8.651	21	184	162	Jægerspris	4.323
26	101	108	Bogense	8.598	21	171	163	Glamsbjerg	4.311
26	108	109	Ikast	8.415	21	189	164	Vamdrup	4.287
					21*	161	165	Klampenborg	4.276
					21	163	166	Løkken	4.226
25	109	110	Hadsund	8.204	21	166	167	Løgumkloster	4.224
25*	103	111	Brandø	8.146	21	162	168	Nørre-Åby	4.211
25	114	112	Værløse	8.138	21	160	169	Åkirkeby	4.166
25	115	113	Skovlunde	7.878	21	173	170	Ulfborg	4.153
25	112	114	Hadsten	7.817	21	169	171	Holsted	4.150
25	113	115	Kjellerup	7.554	21	170	172	Stubbekøbing	4.126
25	128	116	Farum	7.487	21	176	173	Gilleleje	4.121
25	116	117	Kerteminde	7.372	21	174	174	Vrå	3.973
25	121	118	Skagen	7.371	21	167	175	Svinninge	3.968
25	111	119	Løgstør	7.346	21	168	176	Tranbjerg Samsø	3.919
25	118	120	Jyderup	7.301	21	180	177	Ølgod	3.885
25	119	121	Fakse	7.083	21	181	178	Ry	3.835
25	120	122	Tølløse	7.075	21	177	179	Gram	3.811
25	126	123	Hedehusene	6.961	21	179	180	Nysted	3.733
25	125	124	Nibe	6.883	21	178	181	Ærøskøbing	3.578
25	124	125	Farum	6.791	21	185	182	Augustenborg	3.508
25	130	126	Otterup	6.696	21	186	183	Hornbæk	3.466
25	152	127	Nærum	6.661	21	188	184	Toftlund	3.450
25	122	128	Skælskør	6.616	21	190	185	Gørlev Sjælland	3.338
25	141	129	Hammel	6.320	21	195	186	Hjallerup	3.136
25	129	130	Skærbæk	6.246	21	194	187	Allinge	3.135
25	132	131	Fredensborg	6.193	21	193	188	Svaneke	3.131
25	131	132	Ryomgård	6.192	21	197	189	Marstal	2.799
25	123	133	Gråsten	6.155	21	205	190	Nørre-Nebel	2.794
25	147	134	Vedbæk	6.125					

Lønramme	Lb.nr. 1973	Nyt lb.nr. 1975	Kontor	Antal enheder 1975	Lønramme	Lb.nr. 1973	Nyt lb.nr. 1975	Kontor	Antal enheder 1975
21	198	191	Havndal	2.721	21	192	197	Sommersted	2.202
21	199	192	Fuglebjerg	2.703	21	204	198	Gudhjem	2.184
21	201	193	Knebel	2.545	21	207	200	Hasle	2.012
21	203	194	Ørsted	2.488	21	210	201	Byrum	1.936
21	200	195	Broager	2.373	21	209	202	Højer	1.927
21	206	196	Herlufmagle	2.348	21	211	203	Aså	1.634

*) Nedrykkes til pågældende lønramme ved ledighed.

Efter embedsreguleringen pr. 1. april 1975 er de københavnske indleveringspostkontorers ny indbyrdes rækkefølge og klassificering i lønramme som anført nedenfor:

Lønramme	Lb.nr. 1973	Nyt lb.nr. 1975	Kontor	Antal enheder 1975	Lønramme	Lb.nr. 1973	Nyt lb.nr. 1975	Kontor	Antal enheder 1975
26	2	1	Indlev. pkt. 15	12.006	22	26	25	Indlev. pkt. 7	4.088
26	1	2	- - 10	11.945	22*	20	26	- - 13	4.085
26	3	3	- - 9	11.427	22*	29	27	- - 19	3.932
26	4	4	- - 3	10.688	22*	21	28	- - 4	3.753
					22	30	29	- - 36	3.490
					22	31	30	- - 34	3.325
25	9	5	- - 31	9.199					
25	5	6	- - 11	8.057					
25	7	7	- - 27	7.434	21	32	31	- - 48	2.979
25*	6	8	- - 1	6.248	21	34	32	- - 41	2.928
25	11	9	- - 29	5.838	21	33	33	- - 35	2.819
25	8	10	- - 2	5.650	21	44	34	- - 51	2.803
25	10	11	- - 30	5.572	21	42	35	- - 42	2.672
25	16	12	- - 17	5.149	21	41	36	- - 38	2.624
25	14	13	- - 16	5.080	21	36	37	- - 39	2.599
25	17	14	- - 21	4.927	21	38	38	- - 37	2.553
25	27	15	- - 20	4.881	21	43	39	- - 26	2.531
25	15	16	- - 25	4.822	21	40	40	- - 33	2.508
25	13	17	- - 28	4.702	21	37	41	- - 32	2.497
25	12	18	- - 6	4.656	21	39	42	- - 47	2.464
25	24	19	- - 52	4.567	21	45	43	- - 40	2.448
25	22	20	- - 24	4.383	21	35	44	- - 18	2.275
25	18	21	- - 5	4.275	21	46	45	- - 46	2.079
25	23	22	- - 12	4.215	21	48	46	- - 45	1.979
					21	47	47	- - 44	1.864
22*	25	23	- - 22	4.163	21	51	48	- - 50	1.712
22	28	24	- - 49	4.094	21	52	49	- - 8	1.421

*) Nedrykkes til pågældende lønramme ved ledighed.

Efter embedsreguleringen pr. 1. april 1975 er **postekspeditionerne i byernes ny indbyrdes rækkefølge og klassificering i lønramme som anført nedenfor:**

Lønramme	Lb.nr. 1973	Nyt lb.nr. 1975	Postekspedition	Antal enheder 1975	Lønramme	Lb.nr. 1973	Nyt lb.nr. 1975	Postekspedition	Antal enheder 1975
29	1	1	Odense 1	21.826	21	27	24	Århus 6	2.484
					21	21	25	Odense 2	2.483
					21	31	26	Egå	2.455
26	2	2	Ålborg 3	14.637	21	24	27	Randers 2	2.416
26	3	3	Viby J.	11.433	21	30	28	Ålborg 6	2.183
26	4	4	Århus N.	9.199	21	29	29	Ålborg 2	2.174
					21	26	30	Århus 3	2.151
25*	5	5	Århus 1	6.656	21	28	31	Århus 4	2.069
					21	35	32	Ålborg 1	1.908
					21	33	33	Ålborg 4	1.857
22	7	6	Højbjerg	5.962	21	32	34	Odense 4	1.828
22	8	7	Fruens Bøge	5.960	21	37	35	Ålborg 5	1.807
22	6	8	Risskov	5.877					
22	9	9	Brabrand	5.742	19	34	36	Hillerød 1	1.717
22	11	10	Århus V.	4.518	19	38	37	Ålborg 7	1.710
22	10	11	Åbyhøj	4.317	19	36	38	Nordborg 1	1.667
22	12	12	Hjallese	4.258	19	42	39	Esbjerg 3	1.599
22	13	13	Odense V.	3.620	19	40	40	Horsens 1	1.575
					19	41	41	Horsens 2	1.546
					19	44	42	Århus 5	1.514
21	18	14	Odense 5	3.602	19	39	43	Roskilde 1	1.392
21	14	15	Næsby	3.444	19	46	44	Svendborg 1	1.243
21	16	16	Esbjerg 1	3.196	19	45	45	Vejle 1	1.141
21	15	17	Kolding 1	2.873	19	47	46	Randers 1	1.110
21	17	18	Odense 6	2.774	19	48	47	Haderslev 1	821
21	19	19	Odense 3	2.744	19	43	48	Nørresundby 1	643
21	22	20	Fredericia 1	2.634					
21	25	21	Silkeborg 1	2.632					
21	23	22	Esbjerg 2	2.588					
21	20	23	Århus 2	2.555	26	-	-	Århus avis- og pakkepostekspedition	9.468

*) Nedrykkes til pågældende lønramme ved ledighed.

Efter embedsreguleringen pr. 1. april 1975 er **specialkontorerne og de postkontorer, der registreres uden for systemet, klassificeret i lønramme som anført nedenfor:**

Tidl. lønramme	Nuv. lønramme	Kontor	Tidl. lønramme	Nuv. lønramme	Kontor
29	29	Nordby Fanø	32	32	Postvæsenets oplysningskontor og returpostkontoret.
26	26	Padborg			
34	34	Tórshavn			
34+900	34+900	Avispostkontoret.	34+900	34+900	Pakkepostkontoret.
34	34	København lufthavn postkontor	34+900	34+900	Postkørselskontoret.
36+1200	36+1200	Omkarteringspostkontoret.	34+900	34+900	Toldpostkontoret.
			34+900	34+900	Jernbanepostkontor 1.
			34+900	34+900	Jernbanepostkontor 2.

Efter embedsreguleringen pr. 1. april 1975 er **telegrafkontorerne** klassificeret i lønramme som anført nedenfor:

Tidl. lønramme	Nuv. lønramme	Kontor	Tidl. lønramme	Nuv. lønramme	Kontor
31	31	Blåvand radiotelegrafkontor.	34	34	Lyngby radiotelegrafkontor.
34	34	Kolding telegrafkontor.	34+900	34+900	Odense telegrafkontor.
36+1200	36+1200	Hovedtelegrafkontoret i København	31	31	Skagen radiotelegrafkontor.
34	34	Regnskabskontoret for telegraf og rigstelefon.	29	31	Åbenrå telegrafkontor.
36+1200	36+1200	Rigstelefonkontoret i København	34+900	34+900	Århus telegrafkontor.

Ruko

DEN DANSKE SIKKERHEDSLÅS

RUKO MODULSERIE -
for nem og hurtig montering

RUKO -
en god garanti mod ubudne gæster

*Bygningslåse
Møbellåse
Hængelåse
Mellemdørlåse
Tilholderlåse
Industrilåse
Dørgreb og skilte
Låsesystemer*

A
s Ruko

DEN DANSKE SIKKERHEDSLÅS

KONTOR OG FABRIK : MARIELUNDVEJ 20 . 2830 HERLEV . TELEFON (02) 94 11 77.



Igår snød posten farmor

Hun fik ikke sit sædvanlige fredagsbrev fra Ellen.

Alt sammen fordi Ellens sidste konvolut ikke længere klæbede. Men det kunne farmor jo ikke vide.

For selvklæbende konvolutter er emballagen ligeså vigtig som gummibelægningen. Der findes kun én konvolut, der beskyttes af hermetisk lukket folie og desuden ligger i en rigtig pakke - og den hedder Luklet.

Derfor er den sidste Luklet konvolut altid ligeså god som den første.

Tænk på det næste gang De bestiller konvolutter. Så får De ihvertfald ikke skuffede farmødre på samvittigheden.

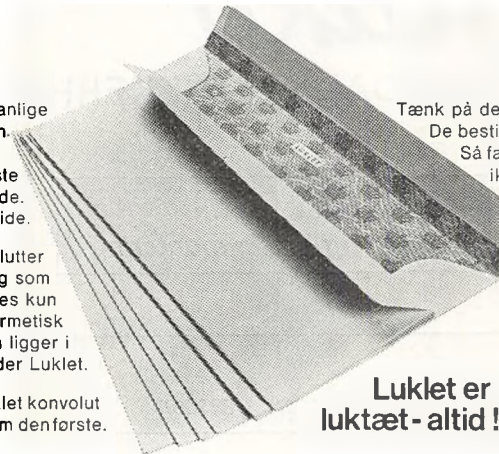

Luklet er luktæt - altid!

LUKLET
fra Bjørnbak

Museer, biblioteker og arkiver

Post- og Telegrafbiblioteket, Bernstorffsgade 32, 3., postadresse: Tietgensgade 37, 2., 1530 Kh. V, tlf. (01) 15 66 10, lokal 2206.

Post- og telegrafbiblioteket er ved redaktionens afslutning under omdannelse med henblik på øget funktion som håndbogsbibliotek.

I forbindelse hermed har biblioteket afviklet den skønlitterære samling af bøger på fremmede sprog, Om de gældende regler for udlån m.v. henvises til »Arbog 1974«.

Post- og telegrafvæsenets tekniske bibliotek, Farvergade 17, 5. 1007 Kh. K, tlf. (01) 11 66 05, lokal 210. Åben for udlån mandag—fredag kl. 10—11,45, 12,15—14,30. Biblioteket er offentligt tilgængeligt. Det daglige arbejde på biblioteket bestrides af kontorassistent, fr. L. S. Ørum. Bøgestanden er ca. 19.000 bd., hovedsagelig litteratur vedrørende telegraf, telefon og radio samt en righoldig samling tekniske tidsskrifter.

Hovedarkivet i Generaldirektoratet for Post- og Telegrafvæsenet, Artillerivej 40 E, 2300 Kh. S, tlf. (01) 77 Su 4086, lokal 81. Arkivformand: J. V. M. Nicolaisen.

Dansk post- og telegrafmuseum, kontoradresse: Tietgensgade 37, 2., 1530 Kh. V, tlf. (01) 15 66 10, lokal 2373, museumslokaler: Vesterbrogade 59, 1620 Kh. V, tlf. (01) 24 47 64. — Abent søn- og helligdage samt torsdage, maj—oktober kl. 10—16, november—april kl. 13—15, dog lukket 1. påskedag, 1. pinsedag og 1. juledag. Adgangen er gratis. Inspektør: telegrafmester Morell Nielsen (historiske afdelinger).

I forbindelse med forordninger, plakater, fartplaner o. lign. samt originale genstande, modeller af køretøjer, skibs- og luftfartøjer og et rigt billedmateriale (malerier, kobber- og stålstik, raderinger, tegninger og fotos) er de posthistoriske samlinger opdelt i afdelinger eller grupper for fodbude og ryttere, postbefordring til lands, til søs og i luften, bygninger, uniformer, posthusskilte, postbrevkasser, brevmateriale, stempler, signeter, aviser, postkonventioner og julemærker, medens den teletekniske afdeling omfatter telegrafi, telefon og radio. — I frimærkeafdelingen udstilles som regel altid de nordiske landes frimærker og i øvrigt skiftende landeudstillinger, ialt ca. 10.000 mærker af postvæsenets frimærkesamling, der nu tæller 175.000 mærker.

De post- og telegrafhistoriske Samlinger i Aarhus er en af Købstadmuseet »Den gamle By«s mange specialafdelinger.

Samlingerne er skabt ved et samarbejde mellem en faglig komité, Dansk Post- og Telegrafmuseum og Købstadmuseet og har til huse i »Den gamle By«s postgård, der består af Åbenråhuset og Christiansfeldtaden.

I Åbenråhuset, der er en én-etages bygning af bindingsværk fra det 17. århundrede, som i 1738 er blevet fornyet med en grundmuret gavlfacade og i det 19. århundrede med forskellige tilbygninger, findes et postkontor med inventar fra Christian den IX's tid, indrettet til ekspedition af både post og passagerer, og en telegrafekspedition med telegrafdirektør Peter Føbers skrivebord. I telegrafekspeditionen ses også en model af den optiske telegraf fra Sprogø bygget 1801.

Bag postkontoret ligger dels postmesterens dagligstue med generalpostdirektør Sophus Danneskiold-Samsøes skrivebord og møbler fra et postmesterhjem, dels en mindestue for julemærkets fader, postmester Einar Høbbell.

I postladen findes en diligence fra ruten Vejle—Brande, der blev nedlagt i 1912, og en faktagevogn fra slutningen af det 19. århundrede. Endvidere en isbåd og en lavet til udkørsel af isbåde, begge dele stammer fra tiden før 1883 og har været anvendt ved Storebælts-transporterne. Desuden findes et par slæder, der har været brugt ved transport af post, samt en samling postskilte.

»Den gamle By«s postkontor er åbent for salg af frimærker, kort, kuverter og julemærker og for stempeling med postkontorets særlige dagstempel af alle indleverede forsendelser daglig i tiden 1.6.—31.8 fra kl. 10—12 og 13—17 samt på udgivelsesdage for nye frimærker fra kl. 10—16. I åbningstiden er der gratis adgang til telegrafekspeditionen, mindestuen og postladen.

Samlingerne er i øvrigt tilgængelige i sommersæsonen ved omvisninger til bestemte tider mod entré og uden for den egentlige sæson efter aftale med Købstadmuseet »Den gamle By«, 8000 Århus C, tlf. (06) 12 37 93.

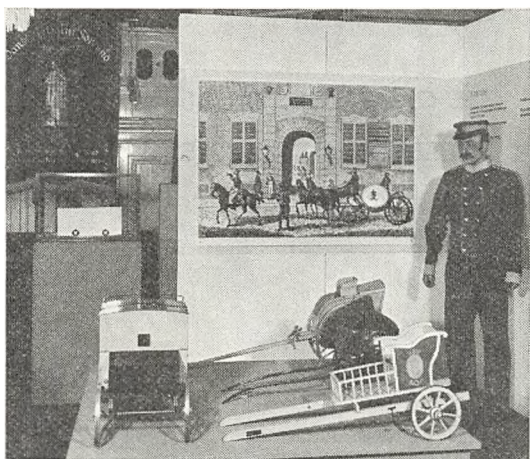

Billedet viser et hjørne af udstillingen »Med post i 350 år«, der blev afholdt på Københavns Bymuseum i december 1974 — januar 1975.

I forgrunden ses en model af den første danske brevpostvogn fra Christian 7.s tid, og i baggrunden kører kuglepostvognen ind på Købmagergades postkontor.

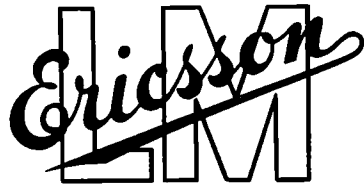

**det nordiske
verdensfirma
for telekom-
munikation**

H. C. ØRSTEDSVEJ 30
TELEFON (01) 21 27 25
1879 KØBENHAVN V



I. A. STAUNING *Tapetserer og Dekorator*

Generaldirektørens tale

ved 2. dels afslutning 1975

En lang periodes hårdt arbejde er overstået. 2. del er i hus. Man ånder lettet op og søger tilbage til sin vante plads i p og t's vidtforgreneede virksomhed. Familien ånder nok også lettet op.

Der er god grund til at ønske alle hjertelig til lykke med vel overstået eksamen og med resultaterne. Der er også god grund til at ønske p og t til lykke. For hvad p og t formår, afhænger i højeste grad af vore medarbejdere. Deres viden og holdning — medarbejdernes kvalitet, om I vil.

P og t's virkeområde er stort. Der tilbydes kunderne et bredt udvalg af serviceydelser.

Men virkeområdet er ikke en fast og uforanderlig størrelse. I p og t bør vi hele tiden være vågne og opmærksomme på forandringer i vore kunders ønsker eller behov og på de opstående nye muligheder for tekniske løsninger. Og p og t bør løbende tilpasse sit udvalg af tjenesteydelser i forhold til de ændrede behov. Det kræver en fleksibel organisationsform, der evner at tilpasse sig til aktiviteter, som skal udføres. Men det kræver også, at p og t's medarbejdere er i god kontakt med samfundet omkring os, på formel vis eller på uformelle måder. Det er en udfordring til den enkelte, der sidder her.

Selv om p og t er en landsomfattende virksomhed med kontakt i det daglige til tusinder og atter tusinder af mennesker, så er p og t alligevel kun en lille brik i samfundets samlede puslespil.

Postvæsenet, der har så mange år på bagen, fornemmes vel af de fleste borgere som værende noget, man »bare« har, og televæsenet er tilsyneladende noget meget anonymt for det store flertal af borgerne. Dette, at postvæsenet er noget selvfølgeligt, og at televæsenet er noget anonymt, at vi med andre ord har en ret svag profil, hvad betyder det for os, der arbejder i væsenet?

Personligt føler jeg en vis betænkelighed ved denne tilstand.

Der foregår til stadighed i samfundet debatter og overvejelser om ændringer af samfundets aktiviteter, og der er ingen tvivl om, at der i konsekvens af den offentlige debat dannes offentlige meninger, der øver indflydelse på de beslutninger, der løbende tages af regeringer og folketing.

P og t er i høj grad påvirket af regeringsbeslutninger og folketingets lovvedtagelser. Først og fremmest i kraft af, at vort budget — og derved vor bevægelsesfrihed — fastsættes af folketinget. Derudover er der en række andre love, der er regulerende for vor virksomhed.

P og t bør — ikke bare for vor egen skyld — men som et led i vore bestræbelser på at leve op til samfundets krav om vore tjenesteydelser — være opmærksom på, at vi har en ret svag profil.

Vi bør være mere aktive i forhold til omverdenen — ikke mindst massemedierne (TV, radio, dagspressen, fagpressen m. v.). Vi bør søge at gøre os gældende i tidens debat på de områder, hvor vi er kompetente. P og t's ledelse er opmærksom herpå, og søger at udvikle p og t i den ønskede retning.

Men p og t's omdømme — der altså kan øve indflydelse på vore eksistensvilkår — påvirkes også af mange andre forhold. Er vi venlige på posthusene? Er vi høflige og hjælpsomme? Er vore medarbejdere præsentable i uniform og på-påklædning? Har vi orden i sagerne, så vore kunder kan stole på, at vi præsterer den service, som vi lover? etc. . . .

Med andre ord: Vi er mange — for ikke at sige alle — der har et ansvar for, hvordan p og t's omdømme i samfundet er. Også dette er en udfordring til jer, der er med her i dag.

Så ånd bare lettet op nu — det har I vel fortjent, men synk ikke for dybt ned i lænestolen. Læs om, hvad der foregår omkring os, gå i diskussion om tidens problemer, kom med jeres

synspunkter og ideer hjemme på kontoret eller virksomheden. Benyt jer af de muligheder for supplerende uddannelse, som findes i eller uden for p og t. Deltag i det offentlige liv, i foreninger o. s. v. Bidrag til den nødvendige tilpasning indtil i p og t og bidrag til den offentlige meningsdannelse omkring p og t-relevante forhold.

Den nye struktur vil ændre på det kendte p og t. Nogle vil måske opfatte det som et onde. Men husk, at vi har ikke fået et p og t stillet til rådighed som en arbejdsplads på evig tid. Forandringer er nødvendige.

Vor eksistensberettigelse som statsvirksomhed er alene, at vi på rimelig måde til enhver tid tilfredsstiller vore kunders krav til os. Det er i dette forhold, vi skal tage vort udgangspunkt. Det er den udfordring, vi skal leve op til.

Jeg er optimist. P og t råder over en fin stab af medarbejdere, der tilsammen råder over betydningsfuld know-how. Det er et godt aktiv. Og i dag er vi lidt bedre stillet end i går!

Til lykke allesammen.

Farvel til Joseph Michaelsens Mindemedalje



På foranledning af komitéen for tilvejebringelse af en marmorbuste af afdøde postmester Joseph Michaelsen er ovenstående medalje — præget i sølv — indstiftet i den hensigt at bevare mindet om hans virksomhed for dannelsen af en verdenspostforening.

Medaljen uddeles hvert års 1. september på postmester Michaelsens fødselsdag til den unge postmand, der ved den nærmest foregående fagprøve for post- og telegrafvæsenets embedsklasser 1. del har opnået det højeste antal points dog således, at alle, der opnår karakteren »Bestået med udmærkelse«, får tildelt en medalje.

Gennem 35 år har Årbogen sammen med ovenstående tekst afbildet, hvem der var årets topscorer(e) til fagprøvens 1. del. Nu oplyser *fagprøvekommissionen*, at den har taget til efterretning, at grundlaget for uddeling af Joseph

Michaelsens mindemedalje er bortfaldet i forbindelse med ændring af fagprøve 1, hvorfor sagens akter er overgivet til Dansk post- og telegrafmuseum. Sammesteds afleverer Årbogen sine efterhånden godt nedslidte medaljegengivelser!

Hvordan har demokratiet det i praksis i Nordens postvæsener?

Det fik deltagerne i Det 15. Nordiske Postmøde et aktuelt fingerpeg om dels i drøftelserne på mødet om emnet: Demokratiet i de nordiske postvæseners virksomhed, dels gennem hovedresultaterne af den enquete, de forinden mødet havde deltaget i, og hvori de hver især havde haft lejlighed til at vurdere, hvordan de personligt oplever demokratiet i deres postvæsen — netop nu.

I parentes bemærket er det den første fællesnordiske virksomhedsdemokratiundersøgelse, der er foretaget mellem virksomheder i et Norden-omspændende foretagende. Derfor bringes i denne artikel nogle af de enquete-resultater og illustrationer, som foredragsholderen postmester K. N. Kaptain, Jernbanepostkontor 2, Fredericia, anvendte i sin mundtlige fremlæggelse af hovedemnet på Nordisk Postmøde.

Dernæst har vi i de seneste par numre af Nordisk Posttidsskrift kunnet læse om PVO — postverkets organisationsudrednings- forslag vedrørende en ny organisation af det svenske postverket. Både forslaget om centralforvaltningen og regional- og lokalorganisationen har været omtalt i Nordisk Posttidsskrift. I PVO's forslag er indbygget beslutnings- og samrådsorganer med personaleindflydelse i hele postverkets organisation.

Endelig har i Sverige den såkaldte arbejdsretskomite netop fremlagt en betænkning om demokrati på arbejdspladsen, som blandt andet for de statsansatte foreslår ret til at træffe aftaler om alle spørgsmål, som ikke kræver politisk beslutning.

Der sker i det hele taget så meget på demokratiområdet både af forslagsvirksomhed, og forsøgsaktivitet i Sverige for tiden, at det næsten er til at tabe pusten over — for vi andre.

I Danmark har post- og telegrafvæsenets strukturudvalg for ganske nylig afgivet principbetænkning om etatens fremtidige organisationsform, der ligeledes lægger op til videre udbygning af demokratiet i postvæsenet. Fra Danmark er der iverigt også nyt i modsat retning. Det er nemlig her besluttet, at den revision af vore samarbejdsbestemmelser, der skulle have været iværksat omkring årsskiftet 1974, er udskudt i et år. Til gengæld har vi nok i Danmark i det sidste par år haft et forspringsamarbejdsbestemmelser i forhold til de andre nordiske lande.

Jeg tror, at Nordisk Postmødets demokrati-diskussion vil blive til nytte i det arbejde, der forestår med at føre alle de mange forslag ud i livet, som altså netop nu er lagt på bordet i de nordiske postvæsener.

Nordisk Postmøde-deltagernes vurdering af demokratiseringen . . .

De nordiske postfolks personaleorganisationer har altid haft demokrati på dagsordenen — og fremført det med stadig stigende styrke.

Er udbygningen af virksomhedsdemokratiet så noget, som organisationernes medlemmer står på spring for at være med til at gennemføre på vore arbejdspladser — eller er det noget, organisationerne vil presse ned over hovedet på medlemmerne? Det er meget vigtigt at kende indstillingen på dette punkt. Det er nemlig af den enkeltes personlige indstilling og interesse i at være med, at demokratiet skal leve.

Generelt arbejde omkring demokratiseringen

Der er på højeste plan noget i støbeskeen omkring demokratiet i alle de nordiske landes postvæsener.

Nordisk Postmøde-emnet var derfor næsten blevet mere »in«, end nogen regnede med, da det i sin tid i Nordisk Postsekretariat blev besluttet at tage dette emne op.

I Finland blev der i fjor nedsat en delegation til at forberede indførelse af demokrati i de offentlige virksomheder i den finske statsforvaltning. Og nye initiativer er taget vedrørende foretagsdemokratiet i Finland, nemlig en indstilling fra den såkaldte Liinamaa-komitéen. Der er i begge tilfælde — både når det gælder de offentlige foretagender og den almindelige foretagsdemokratisering — tale om en speciel finsk type virksomhedsdemokrati, som ser både interessant og lovende ud.

I Islands postvæsen arbejdes der internt med en ny organisation — formentlig med mere demokratisk tilt.

I Norge er der også sidste nyt. Der er afgivet en udredning og indstilling om ansattes medbestemmelse i offentlig virksomhed — den kaldes Holler-utvalgets indstilling, og den kommer i høj grad ind på nogle af de aspekter, der blev trukket frem i Nordisk Postmøde-oplægget. Holler-utvalget vil blandt andet på en række områder overføre en besluttende myndighed til samarbejdsudvalgene.

I Sverige er der store nyheder. Først den, at siden midten af februar 1975 har to personalerepræsentanter fået sæde i postverkets styrelse. (Begge var iverigt med til Nordisk Postmøde, nemlig PF's ordførende Roy Helmsjö og Statsanståldas förbunds postavdelingsordførnde Göran Agndal).

... i arbejdet

I den omtalte enquete blev der spurgt: *Hvordan oplever du dit arbejde i postvæsenet? Teg-*

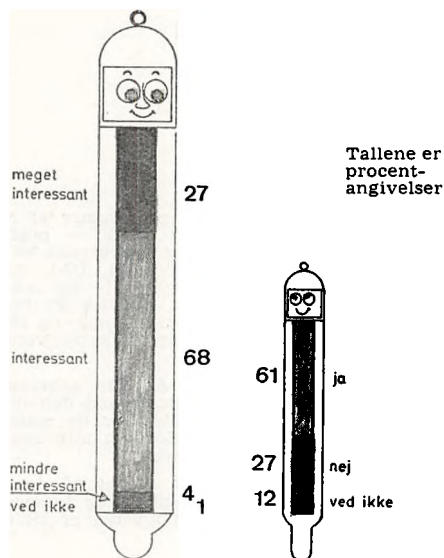

ningen fortæller, at 95% af os oplever arbejdet som interessant eller endog som meget interessant. Jeg er overbevist om, at mange virksomheder ville misunde vore postvæsener dette udtryk for medarbejderinteresse i arbejdet. »Lillebror« på den samme tegning illustrerer et supplerende spørgsmål i enqueten, nemlig dette: *Ville du synes bedre om dit arbejde, hvis der var mere demokratiske arbejdsforhold på din arbejdsplads?* Vi kan se, at næsten 2/3 af deltagerne kunne ønske deres interesse for arbejdet kanaliseret igennem endnu mere demokratiske arbejdsforhold end dem, der allerede eksisterer nu.

Til yderligere belysning af mødedeltagernes indstilling vil jeg vise endnu et enquete-resultat, nemlig besvarelsen af spørgsmålet: *Ville du vælge en anden arbejdsplads, hvis du kunne begynde forfra?* (Tegningen i spalten til højre).

Jeg mener, at de fremdragne svar i enqueten viser en betydelig interesse blandt Nordisk Postmøde-deltagerne for deres arbejde, men også for den virksomhed, de arbejder i og tillige for at

være med i en yderligere demokratisering i virksomheden.

Organisationerne kan altså trøste sig. Det med demokratisering er ikke bare noget, de vil presse ned over medlemmerne. Men organisationerne får alligevel en stor opgave i at fjerne usikkerhedsfølelse blandt de implicerede. Der må tilvejebringes en stærk tiltro til og opbakning af alt det nye, der er lagt op til på dette punkt. Det nye må bestå sin prøve i praksis, og vi må sørge for, at praksis er planlagt meget nøje og afprøvet igennem forsøg på arbejdspladserne.

Foreløbig er Sverige ene om at lave forsøg på det punkt. Jeg tror nok, at vi allesammen ser hen til at erfare resultater fra de svenske forsøg. Vi befinder os nemlig på virksomhedsdemokratiets område stadig på et søgende niveau. Derfor er det også helt på sin plads, at vi ansatte i Nordens postvæsener fører demokratidebat, fordi det er os, der skal søge at finde de områder, hvor vi — enten som medarbejdere eller som arbejdsledere i postvæsenet — virkelig tror på, at det nytter at udbygge virksomhedsdemokratiet. Vi må også være med til at lægge »slagplan« for, hvordan der skal gås frem f.eks.

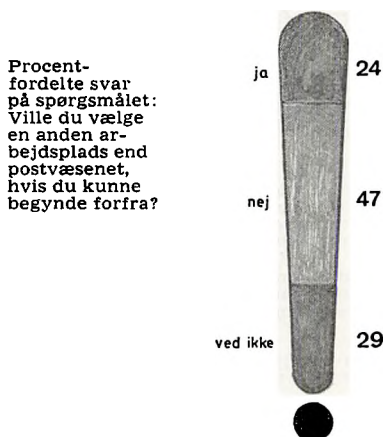

med hensyn til at tilvejebringe bedre forudsætninger for demokratisk samarbejde. Det gælder i hvert fald om det punkt, der hedder driften af vore postvæseners virksomhed — herunder også sådan noget som personalets medvirken i fastsæt-

telsen af målsætninger for vore postvæsener i de forskellige led af virksomheden. Her mener jeg, at vi kan bygge videre på vore samarbejdsbestemmelser, som allerede i vidt omfang tilgodeser alle medarbejders mulighed for at være med i samarbejdet om postvæsenet som virksomhed.

... i samarbejdet

Efter min opfattelse ligger der også allerede i de nugældende samarbejdsbestemmelser en appel til virksomhederne om at udvikle ledelses- og organisationsformer, der tilgodeser demokratisering af menneskenes tilværelse på arbejdspladsen. Jeg synes, at postvæsenerne i de nordiske lande høre blandt de virksomheder, som stort

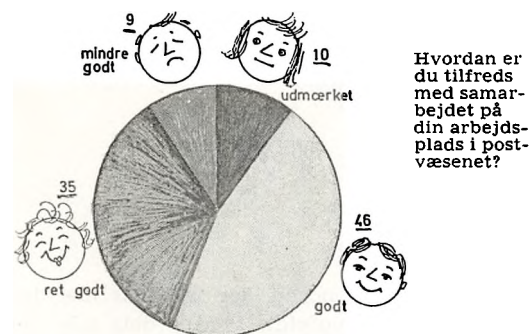

set har taget denne appel alvorligt i stræben efter tidssvarende samarbejdsformer. I postvæsenet har vi tillige den fordel, at vi som i få virksomheder har chancer for at kunne se samspillet mellem det, som den enkelte arbejder med, og det, andre er beskæftiget med på arbejdspladsen. Det er sådan et overblik, der giver forståelse for den enkelte medarbejders betydning i helheden — og dermed mulighed for at opnå en meningsfuld tilværelse på arbejdspladsen, og det er igen grundlaget for at kunne være med til at træffe beslutninger, som ikke bare tilgodeser snævre egen-interesser, men har øje for helheden — også for de kunde- og samfundsmæssige aspekter i arbejdet.

Det er sikkert fordi, forholdene er sådan i postvæsenet, at det næsten er *samme tilfreds-*

hedsgrad, der kommer til udtryk med *samarbejdet* på vore arbejdspladser, som med hensyn til selve arbejdet.

Repræsentativ eller personlig indflydelse?

Når krav om udbygning af demokratiseringen ligesom har fået større fart på i de senere år, skyldes det sikkert, at arbejdsplads-forandringerne er inde i en voldsom dynamik. Både arbejdsledere og medarbejdere er som ingen sinde før underkastet stadige forandringer blandt andet takket været vor tids industrielle revolution i form af automation og edb-sering. Alt dette gør krav om medindflydelse på nødvendige forandringer stadig mere aktuelt og påkrævet for dagens arbejdspladsmenneske, hvad enten det drejer sig om ledere eller andre medarbejdere. Hertil kommer så, at de generationer, der er kommet i postvæsenets tjeneste i efterkrigstiden i stigende grad har stillet krav om, at arbejdspladsen skal byde på et miljø, man kan vokse i som menneske. Miljøet skal altså indeholde rette betingelser for at fremme personlig udvikling.

I virksomhedsdemokrati-begrebet indgår såvel *indflydelse på kollektive beslutninger*, som den enkeltes *indflydelse på egen arbejdsituation*. Indflydelse på kollektive beslutninger sker i stor udstrækning ved indirekte medindflydelse gennem repræsentative organer, medens indflydelse på den enkeltes arbejdsituation er baseret på det, som statsministeren særligt hæftede sig ved i åbningstalen — den personlige liberalisme gennem direkte medindflydelse. For den enkelte betyder efter min mening indflydelse på egen arbejdsituation utvivlsomt mest.

Enqueten stillede deltagerne over for spørgsmålet om, hvordan de synes, at de *har mulighed for at påvirke deres egen arbejdsituation*. Tegningen øverst på næste side giver et procentfordelt udtryk for vurderingen. Den viser, at knap halvdelen af os føler vor mulighed god eller endog udmærket. Kun 20% peger på, at deres mulighed for påvirkning af egen arbejdsituation er mindre god. Alligevel vil jeg sige, at det ikke er et helt godt resultat, når omkring halvdelen føler, at de ikke rigtig har indflydelse på egen arbejdsituation. Der er tydeligt noget at indhente på dette punkt.

Hvordan synes du, at din mulighed er for at påvirke din egen arbejds-situation?



Det er klart, at der ved udviklingen af virksomhedsdemokratiet må ske en koordination af de to indflydelsesformer — den kollektive og den individuelle medindflydelse. Repræsentationsretten er kun en del af virksomhedsdemokratiseringen. Det er ganske vist en højagtet side af virksomhedsdemokratiet. Det ses af, at man i enqueten stærkt efterlyser yderligere personalerepræsentation i postvæsenets forskellige organer og stærkere repræsentation dér, hvor personaleorganisationerne allerede er repræsenteret i dag. Men trods repræsentationsrettens veletablerede status, kommer det alligevel til udtryk i enqueten, at det er vigtigt, at flest mulige af de ansatte, drages med ind i beslutningsprocessen. Desto højere bliver graden af demokratiet for den enkelte.

de, samt en mere social indstilling, der har udviklet sig på arbejdspladserne i årenes løb. Andre fremhæver, at de selv i kraft af avancement, erfaring og alder har fået større indflydelse, har fået mere medbestemmelse, har fået højere ansvar og er beskæftiget med mere varieret arbejde. Der er endda nogle, som føjer til, at de nu får lov til at tænke selv! Alt dette medvirker til, at man føler et mere personligt engagement og ligesom bedre kan realisere sig selv i arbejdet. Det giver adskillige af enquetesvarerne i øvrigt deres faglige organisationer tak og ære for.

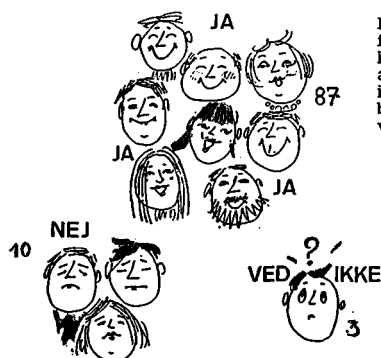

Er du mere tilfreds med forholdene på din arbejdsplads i dag, end da du begyndte i postvæsenet?

Men der er også nogen, der ikke har fået deres forventninger opfyldt. Der er dels tale om personlige skuffelser og dels mere generelle, f.eks. er der en meget udbredt skuffelse over, at der stadig mangler uddelegering af kompetence i vore postvæsenere.

Tilfredsheden på arbejdspladsen meget større nu end før

Et samlet indtryk af, hvordan dagens postfolk vurderer forholdene på arbejdspladsen, har vi i svaret på spørgsmålet: *Er du mere tilfreds med forholdene på din arbejdsplads i dag, end da du begyndte i postvæsenet?* Det synes 87% af os, at vi er. Det må vist give i vore gamle postvæseners hjerter at se sådanne tal!

Hvorfor er så de fleste af os mere tilfreds med forholdene i dag? Ja, en meget stor del oplyser, at den større tilfredshed skyldes den almindelige demokratisering og det udvidede samarbej-

Indflydelsesgraden

Det højeste trin i enhver indflydelsesskala er jo *selvbestemmelse*. I enqueten har Nordisk Postmøde-deltagerne taget stilling til, på hvilke punkter i deres daglige arbejde de ville finde det rimeligt selv at kunne bestemme. Næsten 90% af deltagerne har haft kommentarer til det spørgsmål, og de flestes ønsker om selv at bestemme centrerer omkring arbejdstilrettelæggelsen, arbejdsmetoder og disponering af arbejdstid — altså alt, hvad der har med *arbejdsforholdene* at gøre. Flere har i øvrigt tilkendegivet.

at deres ambition er selvbestemmelse på alle punkter, men adskillige tilføjer, at det nok ikke er en realistisk målsætning foreløbig! Derimod er der rigtig mange, der finder, at *medbestemelsesret* bør være reglen over alt, hvor postvæsenets styrelse selv kan træffe den endelige afgørelse.

Lige så naturligt det var at lodde højeste grad af indflydelse, lige så selvfølgelig måtte det være at spørge i enqueten, på hvilke punkter i det daglige arbejde, der *ikke er interesse for at have medindflydelse*. Det er kun ganske få, der giver indtryk for, at de overhovedet ingen medindflydelse ønsker. Mere end halvdelen af besvarelsene af spørgsmålet ser tværtimod ikke noget punkt, hvor enten de selv eller deres organisation ikke skulle være interesseret i at have medindflydelse. Der er dog en hel masse, som siger, at de ikke er interesseret i at have medindflydelse om økonomiske spørgsmål eller i målsætningsproblematikken. Endelig er nogle inde på, at *følge-beslutninger* i rene virksomhedsanliggender må holdes uden for det, som de paritetisk sammensatte organer kan beskæftige sig med — altså f. eks. uden for samarbejdsudvalgets arbejdsområde. Den slags anliggender må tackles af *selvstyrende* arbejdsgrupper. (Der er, som mange sikkert ved, arbejdspladsformer på vej, som bygger på de såkaldte motivationsteorier. Her tilrettelægges arbejdet i mindre grupper, som inden for visse rammer styrer sig selv. Disse nye arbejdsformer, har vist sig at være mere engagerende, fordi de giver mere selvbestemmelse og giver større ansvar. Der er med andre ord tale om at organisere virksomheden på grundlag af eksisterende viden om, hvordan mennesker samarbejder og trives bedst — og derved yder mest).

Demokratiet og arbejdsledelsen

Det vil være i god overensstemmelse med ånden bag samarbejdsbestemmelserne at forsøge at finde en ledelsesform i vore postvæsen, der bevirker, at man kan bevæge sig noget væk fra den i dag overvejende cheforienterede styring henimod mere gruppe- og samarbejds-orienteret styring.

I denne forbindelse må vi bare ikke glemme, at når vi skal være med til at lægge rammer for et udvidet virksomhedsdemokrati, må vi sørge for, at medarbejderindflydelsen også vil kunne administreres. Vi må nemlig huske på, at det er organisationernes medlemmer, der skal lægge krop til det — enten qua medarbejdermennesker eller qua ledelsesmennesker, enten i egenskab af tillids-repræsentanter eller som menige organisationsmedlemmer.

Arbejdslederne, hvis interesser vore organisationer også varetager, vil efter manges mening komme i klemme ved en yderligere virksomhedsdemokratisering. Der er endda nogle, der påstår, at denne kategori mister, hvad de andre får. Jeg ser ikke slet så sort på det. Imidlertid kommer vi ikke uden om, at hverken chefer eller øvrige arbejdsledere kan være sig selv nok. Det gælder om at finde den rette balance imellem selvstændighed og samarbejde, og i ethvert samarbejde må der altid slås lidt af på selvstændigheden.

Sammenhængen indflydelse/ansvar

Jeg vil også gerne præsentere et enquetesvar, der giver et samlet udtryk for, hvad Nordisk Postmøde-deltagerne ville sige til at forlade den udprægede regelstyring, vi har i vore postvæsen i dag og i højere grad basere arbejdet på målstyring med deraf følgende større ansvar for beslutningerne.

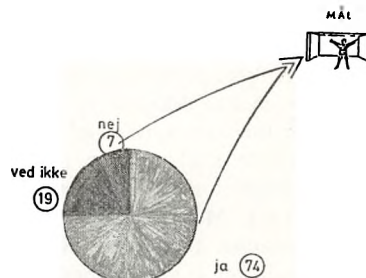

Skønt målstyringsproblematikken er noget ganske nyt og uprøvet, så ser vi altså af illustrationen, at det ikke ligefrem er frygt og bæven ved noget nyt, der præger postfolkene. Næ-

sten 3/4 giver tilslutning til målstyringsideerne. Det betyder nu ikke, at der ingen betænkeligheder er. Mange sætter således spørgsmålstegn ved, om den enkelte er parat til at tage ansvar — og har kundskaber nok til det? Adskillige tvivler også på personaleorganisationernes engagement i dette spørgsmål. Herunder at de måske ikke vil delegere tilstrækkeligt til tillidsmændene, hvorved beslutningerne ligesom vil komme til at mangle forankring hos personalet. Der er også en hel del, der siger, at rendyrket målstyring ikke går an. Den må kombineres med regelstyring som en ligeværdig partner.

*

For mig at se er det ikke et spørgsmål, om vi skal fortsætte demokratiseringen af de nordiske postvæseners virksomhed. Spørgsmålet er, *hvad* vi skal fortsætte med, *hvordan* og *hvor hurtigt*, vi skal fortsætte.

En af anklagerne imod demokratiske systemer er, at de har tilbøjelighed til at udvikle sig ved ligesom at glide med en strøm — uden at standse op og tænke, hvad det hele skal til.

Det 15. Nordiske Postmøde var en sådan tænkepause. Udgangspunktet for vore drøftelser var, hvilke reformønsker vi som medarbejdere i virksomheden, postvæsenet har, og hvordan der kan bygges bro fra disse reformønsker til praktisk gennemførelse af dem. Det var den almindelige mening, at det for postvæsenets medarbejdere drejer sig om at finde hensigtsmæssige former for udvidet medarbejderindflydelse i postvæsenet. Men sådan, at vi ikke ukritisk kasserer værdifulde traditioner, som så og så mange hundrede års postvæsen har skabt grundlag for.

Statsminister Anker Jørgensen sagde det på den måde, at han mente ikke, at vi skulle skabe brud med vor fortid. Det synes jeg er værd at understrege. Tingene skal nemlig ikke drøftes ud fra en romantisk forestilling om, hvad der kunne være så rart! Men vi må søge at finde en realistisk forståelse for, hvad der kan føre til de rigtige resultater i virkelighedens postale verden, og ikke kaste det over bord, der trives bedst på den »gammeldags facon«.

*

Til allersidst en sammenfatning af den omtalte Nordisk Postmøde-enquete:

Hvor stor indflydelse føler du, at personalet (personaleorganisationerne) i dit postvæsen har vedrørende:

	Meget stor	Stor	Nogen	Ingen	Ved ikke
Arbejdsforholdene	5	42	52	1	0
Personaleforholdene	8	41	45	5	1
Uddannelsesforholdene	14	36	45	3	2
Postvæsenets økonomiske forhold	0	2	37	52	9

Tallene er anført i %.

Hvordan bør indflydelsesgraden efter din mening være for at forholdene vil være tilstrækkelig demokratiske vedrørende:

	Meget stor	Stor	Nogen	Ingen	Ved ikke
Arbejdsforholdene	49	49	2	0	0
Personaleforholdene	54	44	2	0	0
Uddannelsesforholdene	49	49	2	0	0
Postvæsenets økonomiske forhold	10	55	33	1	1

Tallene er anført i %.

Der er altså store forventninger at udbygge demokratiet på, men — som det også blev sagt på Nordisk Postmøde: Vi må naturligvis stadig have bund under fødderne for hvert nyt skridt, vi tager, — også når det gælder demokratiseringen af de nordiske postvæseners virksomhed.

K. N. Captain

Forhandlingsberettigede tjenstemandsorganisationer.



Dansk Post- og Telegraf-forening

Adresse: Tjenstemændenes Hus, Bredgade 21, 1260 København K, tlf. (01) 14 33 00 og Dronningens Tværgade 48, 1302 København K, tlf. (01) 15 40 10.

Formand:

Overassistent Hans Strunge, V. E. Gamborgvej 8, 4. tv., 2000 København F, tlf. (0136) Go 7159.

Næstformand:

Overassistent Børge Christensen, Kastanievængen 20, 4622 Hvaldrup, tlf. (03) 38 56 46.

Sekretærer:

Sekretær, overkontorassistent Sylve Hermansen.

Sekretær, kontorassistent Birthe Jensen.

Sekretær, overassistent Jørgen Jensen.

Sekretær, kontrollør Preben Josephsen.

Postgirokonto 8 00 00 18. Dansk Post- og Telegrafforening, hovedkassereren.

— 6 05 43 31. Dansk Post- og Telegrafforenings Feriehuse.

— 3 00 26 30. Dansk Post- og Telegrafforenings kontor.

— 1 00 18 33. Dansk Post- og Telegraf-tidende.

— 3 00 02 55. Årbog for det danske post- og telegrafvæsen.

— 9 17 90 70. Dansk Post- og Telegrafforening. Tjenstemændenes Hus, Bredgade 21, 1260 Kbhv. K.

Foreningen er stiftet 11. maj 1929 og er dannet ved sammenslutning af Dansk Postforening (stiftet 8. januar 1899) og Dansk Telegrafforening (stiftet 6. december 1898) — Medlemstal: Ordinære ca. 6.000. Ekstraordinære ca. 600.

Foreningens opgave: At varetage medlemmernes stands- eller fællesinteresser og at styrke og øge samfølelsen.

Som ordinære medlemmer kan optages tjenstemænd i post- og telegrafvæsenet, placeret i lønrammerne 1-3, 7, 9, 11, 12, 16-22, 24-37 og 39-40.

Adgang til at være ekstraordinært medlem har forhenværende ansatte, som ved deres afgang var medlemmer.

Finder afsked af post- og telegrafvæsenets tjeneste sted i henhold til § 28 i lov nr. 291 af 18. juni 1969 om tjenstemænd i staten, folkeskolen og folkekirken, afgør hovedbestyrelsen, om vedkommende kan være ekstraordinært medlem. De ekstraordinære medlemmer henføres ikke under kredsene.

Kontingent:

1. Medlemskontingentet, der erlægges forud på den af hovedbestyrelsen foreskrevne måde fastsættes pr. 1. april 1975 til:

For ordinære medlemmer i lønramme 1-2 samt elever 29,60 kr. månedligt.
For ordinære medlemmer i lønramme 3-6 42,10 kr. månedligt.

For ordinære medlemmer i lønramme 7-12 48,70 kr. månedligt.

For ordinære medlemmer i lønramme 13-40 52,70 kr. månedligt.

Medlemmer, der er tildelt tjenestefrihed uden løn, er kontingentfri.

Medlemmer, der er indkaldt til pligtig militærtjeneste e.l. med reduceret løn, betaler kun kontingentet, der gælder for lønramme 1 og 2.

Ekstraordinære medlemmer betaler 25 kr. pr. kalenderår.

2. Ved lønreguleringer reguleres kontingentet for ordinære medlemmer i henhold til stk. 1 med samme procent som lønningerne.

Tidligere formænd:

Dansk Telegrafforening:

1898—1899 Th. Wolmer.

1899—1901 Martin Friis.

1901—1909 A. Abrahamson.

1909—1910 C. V. V. Munck.

1910—1915 I. C. Møller.

1915—1920 L. P. Jensen.

1920—1924 Sv. Jørgensen.

1924—1925 I. K. Ingchholm.

1925—1929 J. J. Sund.

Dansk Postforening:

1899—1902 L. C. Schou.

1902—1908 C. E. V. E. Andersen.

1903—1911 Jac. N. K. Andersen.

1911—1913 Hans Jensen.

1913—1915 A. C. Fabricius.

1915—1917 J. W. Ø. Philipsen.

1917—1919 A. C. Fabricius.

1919—1924 G. S. Willemann.

1924—1928 Skotte-Hansen.

1928—1929 T. V. Johansen.

Dansk Post- og Telegrafforening:

1929—1930 J. J. Sund.

1930—1930 W. E. Philipsen. (jan.—maj).

1930—1935 G. Hulegaard.

1935—1938 J. E. Ravner.

1938—1938 V. Gottlieb. (Febr.—maj).

1938—1946 A. Dræbel.

1946—1952 C. V. T. Struve.

1952—1961 F. R. Kristensen.

1961—1974 Jens Christensen.

Generalforsamling: Ordinært delegeretmøde afholdes hvert tredje år.

Foreningen udgiver:

1) Medlemsbladet

»Dansk post- og telegraf-tidende«.

Redaktør: Overassistent Bjørn Eriksen, Pallisvej 53, 8220 Brabrand, tlf. (06) 26 23 80.

Ekspedition: Tjenstemændenes Hus, Bredgade 21, 1260 København K, tlf. (01) 14 33 00. Oplag ca. 7.100 ekspl. (med 12 nr. årlig).

Abonnementsprisen er den samme som kontingentet for ekstraordinært medlemsskab.

2) Årbog for det danske post- og telegrafvæsen.

Redaktør: Postmester K. N. Kaptajn, Uranusvænget 1, 7000 Fredericia. Tlf. (05) 92 04 31.

Dansk Post- og Telegrafforenings kredse

Foreningen er inddelt i 20 kredse således:

A.

1.—5. og 11. kreds omfatter medlemmer i lønramme 20—40, ingeniører i lønramme 16, maskinmestre, skibsførere, styrmænd og telegrafmestre alle i lønramme 17. Endvidere overassistent i lønramme 17 og 19 og tegnere i lønramme 16 og 17, der er ansat i 15. lkl. (1958-loven) FØR 1. JULI 1966.

B.

6.—9. og 12. kreds omfatter elever, medhjælpere i lønramme 2, assistenter i lønramme 9 og 11, tegnere i lønramme 7, 9, 16 og 17 samt overassistent i lønramme 17 og 19 (undtagen tegnere og overassistenter, der er ansat i 15. lkl. (1958-loven) før 1. juli 1966).

C.

10. — kredsene omfatter kontorassistenter i lønramme 1, 3, 7, 9 og 12 samt overkontorassistenter i lønramme 17 og 18.

1. kreds:

Til kredsen hører de under A) oven for nævnte medlemmer, der er tjenstgørende i generaldirektoratet, postgirokantoret og værkstederne:

Formand:

Overkontrollør Flemming Steenberg
Strandvejen 368
3060 Espergærde (03) 23 24 48

Næstformand:

Kontrollør Jørgen Skott
Kongshøjparken 73
3550 Slangerup (03) 33 38 81

Kasserer:

Kontrollør V. E. Majgaard
Klosterdammen 36
2650 Hvidovre (01) 75 70 90

Øvrige bestyrelse:

Kontrollør Preben Storm
Rugbjerg 54
2670 Greve Strand (02) 90 39 14

Kontrollør N. C. Terp
Nyvej 83, 2. tv.
2620 Albertslund (02) 64 58 60

Kontrollør H. H. Christensen
Michael Beringsvang 12, 2., th.
2650 Hvidovre

Kontrollør Preben Nielsen
Rypehusene 96
2620 Albertslund (02) 64 36 03

Kontrollør Sven-Erik Rævdal
Poppelhusene 121
2600 Glostrup (02) 45 36 68

Kontrollør P. T. Kristensen
Gammelgaards Alle 19, Lejlh. 8.
2660 Brøndby Strand

2. kreds A:

Til kredsen hører de under A) oven for nævnte medlemmer, der er tjenstgørende i det københavnske postområde og ved jernbanepostkontor 1.

Formand:

Overkontrollør S. E. Hansen
Valhøjs allé 57, 1.

2610 Rødovre (01) 70 99 78

Næstformand:

Kontrollør P. Kristiansen
Løvtoften 53

2630 Tåstrup (02) 99 21 01

Kasserer:

Overkontrollør H. S. Eriksen
Finsensvej 5 B 3. th.

2000 København F (0186) Go 2111

Sekretær:

Overkontrollør E. Poulsen
Fortvej 105

2610 Rødovre (01) 70 27 66

Protokolfører:

Postmester B. R. Hansen
Buddingvej 21 B

2600 Lyngby (02) 87 89 66

2. kreds B:

Til kredsen hører de under A) oven for nævnte medlemmer, der er tjenstgørende i overtelegrafinspektoratet, 1. ingeniørdistrikt, kabelingeniørtjenesten, radioingeniørtjenesten, telegraflaboratoriet, hovedtelegrafkontoret, rigstелефonkontoret, regnskabskontoret for telegraf og rigstелефon samt Lyngby radio.

Formand:

Kontrollør H. Bremer
Grenhusene 8

2650 Hvidovre (01) 78 49 11

Næstformand:

Overkontrollør B. V. Andersen
Hindholm Allé 29

2770 Kastrup (01) 50 30 16

Kasserer:

Overkontrollør K. J. Nielsen
Jyllingevej 6. 2. th.

2720 Vanløse

Sekretær:

Kontrollør I. Dalsgaard
Valmuhaven 8, Smørumnedre

2760 Måløv (02) 65 15 19

Øvrige bestyrelse:

Kontrollør H. B. Kaspersen
Liliedalsvej 10

2600 Glostrup (02) 45 07 41

3. kreds:

Til kredsen hører de under A) oven for nævnte medlemmer, der er tjenstgørende i 1. distrikt, ved Kalundborg, Reersø og Skamlebæk radio samt i Tórshavn.

Formand:

Overkontrollør Ib Christensen
Moseskrænten 28

3140 Ålsgård (03) 10 99 07

Næstformand:

Overkontrollør Freddy Schmidt
Vidarsvej 11

4100 Ringsted (03) 61 27 87

Kasserer:

Postmester K. S. Lund
Postkontoret

4990 Saksøbing (03) 89 41 23

Sekretær:

Kontrollør Niels Hansen
Steinckesvej 15

4500 Nykøbing Sjælland

Øvrige bestyrelse:

Kontrollør Billy Jensen
Marsvej 3

4200 Slagelse (03) 52 69 30

4. kreds:

Til kredsen hører de under A) oven for nævnte medlemmer, der er tjenstgørende i 2. distrikt, 2. ingeniørdistrikt, ved jernbanepostkontor 2, kabelingeniørtjenestens forstærkerstation på Romø samt ved telegrafkontorerne i Kolding, Odense og Åbenrå.

Formand:

Postmester F. G. Poulsen

6560 Sommersted (04) 55 44 44

Næstformand:

Kontrollør H. Broeng

Haslevvej 5

6000 Kolding (05) 52 35 57

Kasserer:

Kontrollør L. L. Husum

Lærkevej 8, Rolfsted,

5863 Ferritslev Fyn (09) 98 15 17

Sekretær:

Overkontrollør K. M. Christensen

Ahornvej 23

6100 Haderslev (04) 62 43 12

Protokolfører:

Kontrollør B. Würtz

postkontoret 5610 Assens

Øvrige bestyrelse:

Kontrollør A. Ø. Jensen

2. ingeniørdistrikts kontor

Banegårdspladsen

6000 Kolding

Kontrollør L. C. Thomsen,

Postkontoret

6760 Ribe

5. kreds:

Til kredsen hører de under A) oven for nævnte medlemmer, der er tjenstgørende i 3. distrikt, 3. ingeniørdistrikt, ved Blåvand radio samt telegrafkontoret i Århus.

Formand:

Postmester H. J. Olesen

Brogårdsvænget 40

6950 Ringkøbing (07) 32 19 89

Næstformand og sekretær:

Kontrollør F. T. Hansen

Østerled 6

Mejrup Kirkeby

7500 Holstebro

Kasserer:

Overkontrollør H. V. Jensby

Terp Skovvej 106

8270 Højbjerg (06) 14 05 65

Øvrige bestyrelse:

Kontrollør C. Pedersen

Lange-Müllers Vej 2

7400 Herning (07) 12 53 80

Kontrollør A. E. E. Simonsen

Nordborggade 55

8000 Århus C (06) 14 20 21

Kontrollør P. Dybdahl

Allikevej 3

6900 Skjern (07) 35 16 46

Kontrollør H. C. Paulsen

Digtergangen 5

8230 Åbyhøj (06) 15 46 67

6. kreds A:

Til kredsen hører de under B) oven for nævnte medlemmer, der er tjenstgørende i generaldirektoratet (undtagen i 4. ekspeditionskontor, 1. teknisk kontor og 2. teknisk kontor), postgirokontoret, jernbanepostkontor 1 samt i det københavnske postområde.

Formand:

Assistent S. E. Hermansen
Rønnevangshusene 104

2630 Tåstrup (02) 99 95 92

Næstformand:

Overassistent Finn Smedengård
Slettetoften 15

2630 Tåstrup (02) 99 24 54

Kasserer:

Assistent Helge Kaltoft
Rønnevangshusene 130

2630 Tåstrup (02) 99 82 53

Øvrige bestyrelse:

Assistent Ellen S. Christensen
Finsensvej 11 C st. th.

2000 København F

Overassistent Mogens Lauridsen

Egilsgade 6. 4., th.

2300 Kbh. S (01) AM 16 95

Overassistent K. H. Andreasen

Finsensvej 11 C st. th.

2000 København F

Assistent Christer Sørensen

Amagerbrogade 51

2300 København S

Assistent Frank I. Nygård-Petersen

Moltkesvej 67

2000 København F (01) 10 88 93

Overassistent Else Rasmussen

Holmehaven 52

2670 Greve Strand

6. kreds B:

Til kredsen hører de under B) oven for nævnte medlemmer, der er tjenstgørende i generaldirektoratets 4. ekspeditionskontor, 1. teknisk kontor og 2. teknisk kontor, overtelegrafinspektoratet, 1. ingeniørdistrikt, kabelingeniørtjenesten, radioingeniørtjenesten, telegraflaboratoriet, hovedtelegrafkontoret, rigstелефonkontoret, regnskabskontoret for telegraf og rigstелефon samt ved Lyngby radio.

Formand:

Overassistent Kjeld E. Pedersen

Overdrevet 6

4623 Lille Skensved (03) 66 96 61

Næstformand:

Assistent Elmer B. Nielsen

Ulbergvej 47

2760 Måløv

Kasserer:

Assistent Henning Boe
Gammelgårds Allé 47, 3., lejl. 34

2660 Brøndby Strand

Øvrige bestyrelse:

Assistent Kaj A. Jørgensen

Ålholmvej 45

2500 Valby

Tegner Finn Planck

Vinkelhuse 1, 3.

2770 Kastrup

7. kreds:

Til kredsen hører de under B) oven for nævnte medlemmer, der er tjenstgørende i 1. distrikt, ved Kalundborg, Reersø og Skamlebæk radio samt i Tórshavn.

Formand:

Overassistent Ove V. Larsen
Postboks 15
4780 Stege privat: (03) 81 55 00
kontor: (03) 77 00 67

Næstformand:

Assistent Erik Larsen,
Rugvænget 9,
4330 Hvalso

Kasserer:

Assistent frk. Birgit Andersen
Køgevej 130, 1. sal midtff. th.
4000 Roskilde (03) 36 13 24

Sekretær:

Overassistent Preben Hissel
Ahornvej 19
4390 Vipperød (03) 48 26 90

Bestyrelsesmedlem:

Overassistent Flemming Frederiksen
Rudsgade 8
4291 Ruds-Vedby (03) 56 10 39

1. suppleant:

Assistent Ivan Olsgaard
Assensvej 29
4700 Næstved (03) 72 67 96 (kan ben.)

2. suppleant:

Overassistent Kurt Hansen
Elmekrogen 3,
3200 Helsingø (03) 29 65 95

3. suppleant:

Assistent Birthe Hansen
1100 Ringsted

8. kreds:

Til kredsen hører de under B) oven for nævnte medlemmer, der er tjenstgørende i 2. distrikt, 2. ingeniørdistrikt, ved jernbanepostkontor 2 og ved telegrafkontorerne i Kolding, Odense og Åbenrå.

Kredsformand:

Overassistent Niels P. Schmidt
Enghaven 15, Genner
6200 Åbenrå (04) 66 87 09

Næstformand og sekretær:

Assistent Iver C. Struck
Langbjergvej 1, Øster-Løgum
6200 Åbenrå (04) 68 45 37

Kasserer:

Tegner Ebbe Skjøth
Dammes Teglgård 8, 2., 6200 Åbenrå

Øvrige bestyrelse:

Overassistent Flemming Christiansen
Svalevej 6
6000 Kolding (05) 52 67 17
Overassistent Søren H. D. Jensen
Engtoften 7
5320 Agedrup (09) 10 96 75
Overassistent Willy Jørgensen
Klovermarken 47
6230 Redekø (04) 66 10 06
Overassistent Finn N. Jensen
Mosevængen 80,
6700 Esbjerg

9. kreds:

Til kredsen hører de under B) oven for nævnte medlemmer, der er tjenstgørende i 3. distrikt, 3. ingeniørdistrikt og ved Blåvand radio samt telegrafkontoret i Århus.

Formand:

Overassistent Villy Andersen
Poppelvang 6, Brejning
7080 Børkop (05) 86 81 05

Næstformand:

Overassistent Knud Erik Hansen
Blåbærvej 26
8471 Sabro (06) 94 85 83

Kasserer:

Overassistent B. Pedersen
Lemvej 17, Lem
8900 Randers (06) 43 04 58

Sekretær:

Overassistent O. H. Klausen
Munkgårdkvarteret 157, Snebjerg
7400 Herning

Øvrige bestyrelse:

Overassistent B. V. R. Pedersen
Dalvejen 115
8600 Silkeborg (06) 82 75 42

Overassistent P. C. Markussen
Blåbærtøften 10
7430 Ikast (07) 15 33 94

Suppleanter:

Tegner Søren K. Kristensen
Tokkerbakken 52
8240 Risskov (06) 17 55 48
Assistent Poul N. Kristensen
Pebbelparken 40, Stjær
8464 Galten (06) 95 03 04

10. kreds A:

Til kredsen hører de under C) oven for nævnte medlemmer, der er tjenstgørende i generaldirektoratet, ved værkstederne og jernbanepostkontor 1 samt i det københavnske postområde.

Kredsformand:

Kontorassistent Erna Søgaard
Porsager 60
2620 Albertslund (02) 64 63 47

Næstformand:

Kontorassistent Ilse Drewsen
Bjergarvej 25
2650 Hvidovre (01) 78 42 46

Kasserer:

Overkontorassistent Ester Høgh
Brunevang 35, 1.
2700 Brønshøj (02) 94 62 63

Sekretær:

Kontorassistent Elise Prætorius
Korsørgade 35, 3.
2100 København Ø (01) Øbro 11 47

Øvrige bestyrelse:

Kontorassistent Lis Halvorsen
Musvægevej 7,
2400 København NV (01) 19 01 68
Kontorassistent Lilian Hansen
Banefløjen 14, st. tv.,
2700 Brønshøj (02) 94 63 56
Kontorassistent Hanne Hansen
Nattergalevej 20
2630 Tåstrup (02) 52 07 97

Suppleanter:

Kontorassistent Karen Mathisen
Hollænderdybet 5, 3., lejl. 313
2300 København S (01) Am. 329
Kontorassistent Gunhild Petersen
Bogholderalle 45,
2720 Vanløse (01) 74 65 57

10. kreds B:

Til kredsen hører de under C) oven for nævnte medlemmer, der er tjenstgørende i overtelegrafinspektoratet, 1. ingeniørdistrikt, kabelingeniørtjenesten, radioingeniørtjenesten, telegraflaboratoriet, ved hovedtelegrafkontoret, rigstelefonkontoret, regnskabskontoret for telegraf og rigstelefon samt ved Lyngby radio.

Formand:

Kontorassistent Birthe Jensen
Løvens Kvarter 2 D
2620 Albertslund (02) 64 49 07

Næstformand:

Kontorassistent Frits B. Hansen
Syriensvej 27
2300 København S (01) 55 07 26

Kasserer:

Kontorassistent Birgit Uekermann
Valhøjs Alle 29
2610 Rødovre (01) 41 30 79

Sekretær:

Kontorassistent Solveig Hansen
Skodsborggade 17, 3. th.
2200 København N (01) 83 98 13

Øvrige bestyrelse:

Kontorassistent Vibeke Jacobsen
Klostergårdsvej 18, 2. th.
3500 Værløse (02) 48 49 41
Kontorassistent Bitten Hvid
Sdr. Boulevard 71, 1. th.,
1720 København V (01) 24 05 81
Kontorassistent Jørn Laursen
Østergårds Alle 11
2500 Valby (01) 46 07 91

10. kreds giro:

Til kredsen hører de under C) oven for nævnte medlemmer, der er tjenstgørende i postgirokontoret.

Formand:

Kontorassistent I. B. Bente Larsen
Postgirokontoret

Næstformand og kasserer:

Overkontorassistent Inger Bentzen
Postgirokontoret

Sekretær:

Kontorassistent I. Ingelise Adelhardt
Postgirokontoret

Øvrige bestyrelse:

Kontorassistent I. Maja M. Andersen
Postgirokontoret
Overkontorassistent Betty Rasmussen
Postgirokontoret
Kontorassistent I. Lis B. Nielsen
Postgirokontoret
Kontorassistent I. Ingrid C. Sørensen
Postgirokontoret
Kontorassistent II P. P. Flemming Nielsen
Postgirokontoret
Kontorassistent II P. Daniel Stefanski
Postgirokontoret

10. kreds 1. distr.:

Kredsen omfatter medlemmer af kontor-assistentlinien i 1. distr. samt Tórshavn.

Formand:

Kontorassistent I, Anni B. Hansen
Rødbyvej 72, 1.
4900 Nakskov (03) 92 33 72

Næstformand:

Kontorassistent II, Karen Margrethe Han-
sen
Frederiksværksgade 90 a
3400 Hillerød

Kasserer:

Tove Petersen
Vestkroen 3, 3490 Kvistgård

Sekretær:

Kontorassistent II, Susanne Sass
Fodbygårdsvej 8
4700 Næstved

Øvrige bestyrelse:

Kontorassistent I, Clara Petersen
Postkontoret
4300 Holbæk

Suppleant:

Kirsten Jakobsen
Bramstræde 3
3000 Helsingør

10. kreds 2. distr.:

Til kredsen hører de under C) oven for nævnte medlemmer, der er tjenstgørende i 2. distrikt, 2. ingeniørdistrikt, ved jernbanepostkontor 2 samt ved telegrafkontor-erne i Kolding, Odense og Åbenrå.

Formand:

Overkontorassistent fr. Kirsten Hansen
Bakkevej 4
5000 Odense (09) 13 65 11

Næstformand og sekretær:

Kontorassistent fr. Anja Jensen
Postkontoret
5000 Odense (09) 10 96 75

Kasserer:

Overkontorassistent H. Finseth
Postkontoret
5000 Odense

Øvrige bestyrelse:

Kontorassistent fr. M. R. Dahlstrup
2. ingeniørdistrikt
6200 Åbenrå

Kontorassistent fr. Hanne Jørgensen
Postkontoret
6000 Kolding

Kontorassistent fr. Lis Brøndsted
Telegrafkontoret
5000 Odense

Kontorassistent fr. Edith Pedersen
Postkontoret
6700 Esbjerg

10. kreds 3. distr.:

Til kredsen hører de under C) oven for nævnte medlemmer, der er tjenstgørende i 3. distrikt, 3. ingeniørdistrikt, ved Blåvand radio samt telegrafkontoret i Århus.

Formand:

Kontorassistent fru Else M. Hansen
Storhøjvej 3
8320 Mårslet (06) 27 28 47

Næstformand:

Kontorassistent fru Birthe S. Pedersen
Fynsgade 10 B
7400 Herning (07) 12 51 98

Kasserer:

Kontorassistent fru Aase E. Andersen
Herlufsholmsalle 10
8260 Viby J. (06) 14 38 79

Øvrige bestyrelse:

Kontorassistent Rita Jaque,
Borgergade 3
8382 Hinnerup (06) 98 51 81

Kontorassistent Birthe Andersen
Hybenvej 41,
8700 Horsens (05) 61 01 32

Kontorassistent Karen Jensen
Laksegade 16
8900 Randers (06) 42 62 60

Kontorassistent Ellen Møller
Frydenlundvej 59, 1.
8210 Århus V

Suppleanter:

Kontorassistent Karen Christensen
Jernbanegade 37, 1.
8600 Silkeborg

Kontorassistent Ellen Møller
Frydenlundvej 59, 1.
8210 Århus V

10. kreds 4. distr.:

Til kredsen hører de under C) oven for nævnte medlemmer, der er tjenstgørende i 4. distrikt og ved Skagen radio samt telegrafkontoret i Ålborg.

Formand:

Overkontorassistent fru Ruth Jervild
H. Drachmannsvej 23
9200 Skalborg (08) 18 06 83

Næstformand:

Kontorassistent fr. Margrethe Graversen
Postkontoret
7800 Skive (07) 53 40 67

Kasserer:

Kontorassistent fr. I. M. Dueholm
Store Sct. Mikkelsgade 18a, 3.
8300 Viborg (06) 62 91 87

Øvrige bestyrelse:

Kontorassistent fr. B. Sølgård
Postkontoret,
9400 Nørresundby

Kontorassistent I fr. I. F. Nielsen
Himmerlandsgade 7
9500 Hobro

11. kreds:

Til kredsen hører de under A) oven for nævnte medlemmer, der er tjenstgørende i 4. distrikt og ved Skagen radio samt telegrafkontoret i Ålborg.

Formand:

Kontrollør H. S. Pedersen
Skolevej 16
9270 Klarup (03) 31 81 63

Næstformand:

Kontrollør Aa. Sørensen
Postkontoret
9600 Års

Kasserer:

Post- og telegrafkasserer H. N. P. Han-
sen
postkontoret
9000 Ålborg

Øvrige bestyrelse:

Kontrollør J. E. Thuesen
Postkontoret
9500 Hobro

Kontrollør A. Vorre
Postkontoret
9800 Hjørring

12. kreds:

Til kredsen hører de under B) oven for nævnte medlemmer, der er tjenstgørende i 4. distrikt, ved Skagen radiotelegrafkontor og telegrafkontoret i Ålborg.

Formand:

Overassistent H. N. Mæhle
Tykskovvej 9
9830 Tårs (08) 96 14 65

Næstformand:

Assistent E. Jørgensen
Beatesmindevej 14, 2. th.
9000 Ålborg (08) 31 85 57

Sekretær:

Overassistent E. Strunge
Spørgelvej 29
9270 Klarup (08) 31 85 57

Kasserer:

Overassistent fr. H. L. M. Laursen
Enggårdsgade 33
9000 Ålborg (08) 13 06 83

Øvrige bestyrelse:

Overassistent Vagn Nørgaard
Hillerslev
7700 Thisted (07) 98 13 82



Dansk
Postforbund.

Adresse: Vodroffsvej 13, 3., 1900 Kh. V.
tlf. (01) 21 41 24. Stiftet: 16. august 1908.
— Medlemstal: 13.235.

Forbundets forretningsudvalg:
Postvagtmester Aage Andersen, Ndr.
Ringvej 102, 2600 Glostrup, tlf. (01)
96 34 06. (Formand).

Overpostbud P. F. Frederiksen, Magnolia-
vej 1., 3. th., 2500 Valby, tlf. (01) 46 88 53.
(Næstformand).

Kontorpostmester Axel E. Sørensen, Mølle-
vejen 27, 8000 Århus C, tlf. (06) 13 14 99.

Landpostbud Chr. Rasmussen, 5863 Ferrits-
lev Fyn, tlf. (09) 98 12 40.

Mekaniker E. W. Julsgaard, Trepkas-
gade 3, 1. th., 8000 Århus C, tlf. (06)
12 24 20.

Postbureauformand O. H. J. Ebbesen,
Egeskovvej 103, 7000 Fredericia, tlf. (05)
92 22 99.

Forretningsudvalget danner i forbindelse
med nedennævnte medlemmer forbundets
hovedbestyrelse:

Overpostmester Martin H. Pedersen, Hek-
lavej 28, 5000 Odense, tlf. (09) 16 28 29

Kontorpakmester Sv. Aa. Nielsen, Kruesvej 5, 4220 Korsør, tlf. (03) 57 28 17.

Overpostbud Sv. Aa. Nielsen, Strandvejen 173, Sædding, 6700 Esbjerg, tlf. (05) 15 35 70.

Postchaufførformand S. F. Jacobsen, P. Fabersvej 37, 8210 Århus V, tlf. (06) 16 94 14.

Overpostbud G. Mortensen, Kærnestykket 41 A, 2730 Herlev, tlf. (01) 94 73 66.

Postbudformand Arne Gylling, Bykrogen 45, 2860 Søborg.

Overpostbud H. E. Bundgaard, Classensgade 3 A, 2. tv., 2100 Ø.

Overchauffør Hugo M. Andersen, Postparken 38, st. th. 2770 Kastrup.

Landpostbud K. Christensen, Koldby, 7752 Snedsted.

Landpostbud M. Diederichsen, Jejsing, 6270 Tønder, tlf. (04) 76 43 16.

Landpostbud Karl H. Nielsen, Møllevej 8, Ubby, 4490 Jerslev.

Landpostbud T. Jessen Nygade, Klipleve, 6200 Åbenrå.

Mekaniker Arne Sørensen, Skamlebæk radio, 4540 Fårevjle.

Mekaniker Frode Nielsen (observatør), Løngumklostervej 28, 6200 Åbenrå, tlf. (04) 62 12 54.

Postbureauformand H. L. Hjelmbjerg, Tagnsvej 253, 2. tv., 2400 NV, tlf. AEG 1 08 85.

Postbureauformand E. G. Nielsen, Elsevej 48, 3500 Værløse.

Forbundet har 5 afdelinger, nemlig:

Københavns Postbudeforen.	} Se under disse nedenfor.
Provinspostbudeforeningen.	
Landpostbudenes Centralforen.	
Jernbanepostforeningen.	

Teknikerforeningen.

Forbundet udgiver et for afdelingerne fælles medlemsblad »Posthornet«.

Under forbundet hører endvidere:

Dansk Postforbunds Landsoplysningsudvalg og D P F Oplysningsudvalget i København samt Dansk Postforbunds ferie- og Kursuscenter i Rørvig	} Optaget i efterfølg. afsnit: Øvrige foreninger-
--	---

Københavns Postbudeforening.

(Afdeling under Dansk Postforbund).
Adresse: Vodroffsvej 13, 1., 1900 Kh. V. Tlf. (01) 31 36 99. Postgirokonto 4000676. Stiftet 6. juli 1898. — Medlemstal 4300.

Foreningen er Dansk Postforbunds afdeling indenfor det københavnske postområde og har til formål at søge de opgaver løst, som findes udtrykt i forbundets love, hvis bestemmelser foreningen såvel som dens enkelte medlemmer er underkastet.

Foreningens bestyrelse:

Overpostbud Poul Frederiksen (formand), Magnoliavej 1, 3. th., 2500 Valby, tlf. (01) 46 88 53.

Postbudformand Arne Gylling, (næstformand), Bykrogen 45, 2860 Søborg. Tlf. (01) 56 14 63.

Overpostbud Gunnar Mortensen (sekretær), Kærnestykket 41a, 2730 Herlev, tlf. (01) 94 73 66.

Postvagtmester K. V. Petersen (kasserer), Kantorparken 7, 2400 NV, tlf. (01) 69 11 60.

Overpostbud Hans Bundgård, Classensgade 3 A, 2., 2100 Ø. Tlf. Øbro 58 83.

Overchauffør Hugo Andersen, Postparken 38, st. th., 2770 Kastrup. Tlf. (01) 51 45 35.

Overpakmester Flemming Rasmussen, Knud Anchersvej 95, 2610 Rødovre. Tlf. (01) 70 34 14.

Endvidere har foreningen ved hvert post- og telegrafkontor (ved kt. med flere selvstændige afdelinger, ved hver af disse) en tillidsmand, som er bindeled mellem bestyrelsen og medlemmerne, og som repræsenterer foreningen i alle lokale spørgsmål.

Tillidsmændene udgør foreningens repræsentantskab, som er beslutningsdygtig imellem generalforsamlingerne.

Repræsentantskabet mødes 3 gange årligt. Formand, næstformand og sekretær udgør foreningens forretningsudvalg og er samtidig medlemmer af Dansk Postforbunds hovedbestyrelse.

Ordinær generalforsamling afholdes i sidste halvdel af april måned.

Årsregnskabet løber pr. kalenderår.

Legater: Se særligt afsnit i årbogen.

Provinspostbudeforeningen.

(Afdeling under Dansk Postforbund).

Adresse: Møllevejen 27, 8000 Århus C, tlf. (06) 13 14 99. Stiftet: 9. juni 1895. — Medlemstal 4600.

Foreningens bestyrelse:

Kontorpakmester Axel E. Sørensen, Rundhøj Alle 19, 8270 Højbjerg. Tlf. (06) 11 06 70 (formand).

Overpakmester Martin H. Pedersen, Heklavej 28, 5000 Odense. Tlf. (09) 16 28 29 (næstformand).

Kontorpakmester Svend Aage Nielsen, Kruesvej 5, 4220 Korsør, tlf. (03) 57 28 17. (Kasserer).

Overpostbud Svend Aage Nielsen, Strandvejen 173, Sædding, 6700 Esbjerg, tlf. (05) 15 35 70.

Postchaufførformand S. F. Jacobsen, Peter Fabersvej 37, 8210 Århus V, tlf. (06) 16 94 14.

Sekretær O. G. K. Mathiasen, Rudolph Wulffsgade 18, 8000 Århus C. Tlf. (06) 14 49 97.

Foreningen er opdelt i 15 kredse, der hver har sin bestyrelse.

Kredsformændene danner et repræsentantskab, der indkaldes til møde mindst 1 gang hvert år. Delegeretmøde afholdes hvert 3. år, hvortil kredsene vælger delegerede, endvidere deltager kredsformændene, der er selvvalgte.

Ved hvert post- og telegrafkontor er der valgt og anmeldt en tillidsmand, der har til opgave at varetage medlemmernes interesser, herunder forhandle med kontoret om tjenestefordeling m. m.

Formænd:

1895—1906 overpostbud N. J. Petersen, Odense.

1906—1908 overpostbud H. P. Nielsen, Fredensborg.

1908—1926 postvagtmester M. Jørgensen, Ålborg.

1926—1932 postbudformand C. M. Andersen, Ålborg.

1932—1956 postbudformand O. M. Ørum, Århus.

1956—1971 postvagtmester Hans Christensen, Ålborg.

1971— kontorpakmester Axel E. Sørensen, Århus.

Landpostbudenes Centralforening.

(Afdeling under Dansk Postforbund).

Adresse: 5863 Ferritslev Fyn, tlf. (09) 94 12 40, Stiftet 7. september 1902. Medlemstal ca. 2800.

Foreningens formål er at virke i overensstemmelse med forbundsloven.

Foreningens bestyrelse:

Landpostbud Chr. Rasmussen, 5863 Ferritslev Fyn, tlf. (09) 94 12 40 (formand).

Landpostbud Karl Christensen, Koldby, 7752 Snedsted, tlf. (07) 93 60 55 (næstformand).

Landpostbud M. Diederichsen, Jejsing, 6270 Tønder, tlf. (04) 76 43 16 (kasserer).

Landpostbud Karl H. Nielsen, 4400 Kalundborg, tlf. (03) 49 53 01.

Landpostbud Thomas Jessen, Klipleve, 6200 Åbenrå, tlf. (04) 63 78 09.

Landpostbud Eli Knudsen, 4000 Roskilde, tlf. (03) 35 82 54.

Landpostbud Viggo Andersen, 4540 Fårevjle, tlf. (03) 45 32 35.

Afdelingsbestyrelsen består således af 7 medlemmer.

Centralforeningen inddeles i 45 kredse, hvis størrelse bestemmes ved forhandling mellem kredsbestyrelsen og afdelingsbestyrelsen. Tillige vælges en tillidsmand for hvert postkontor. Denne har til opgave at varetage medlemmernes interesser ved forhandling i lokale spørgsmål ved postkontorerne.

Sam medlem optages alle landpostbude samt aspiranter i ledig stilling.

Medlemsbidraget til afdelingen fastsættes af delegeretmødet, og det opkræves sammen med forbundets kontingent.

Det årlige delegeretmøde afholdes hvert år i august måned.

Foreningens tidligere formænd:

1902—1912 landpostbud Johan Petersen, Lejre.

1912—1937 landpostbud Kr. Petersen, Lejre.

1937—1956 landpostbud N. Breddam, Viborg.

1956—1965 landpostbud L. Henriksen, Græsted.

Æresmedlem:

pens. landpostbud L. Henriksen, Græsted.

Jernbanepostforeningen.

(Afdeling under Dansk Postforbund).

Adresse: Egeskovvej 103, 7000 Fredericia, tlf. (05) 92 22 99. Postgirokonto 20 86. Stiftet den 4. marts 1900. Medlemstal 465.

Foreningens bestyrelse:

Postbureauformand Oscar Ebbesen, Ege-skovvej 103, 7000 Fredericia, tlf. (05) 92 22 99 (formand).

Postbureauformand H. L. Hjelmbjerg, Tangevej 253, 2400 København NV, tlf. Ægir 1 08 85 (næstformand).

Postbureauformand E. G. Nielsen, Brunevang 79, 2. tv. 2700 Brønshøj (kasserer) tlf. (02) 94 47 51.

Overpakmester J. E. Christiansen, Armandsvej 15, 7000 Fredericia, tlf. (05) 92 22 71.

Overpakmester Knud Jørgensen, Rørmosen 35, 2., 4000 Roskilde, tlf. (03) 35 65 45.

Som medlemmer optages tjenestemænd af postbudpersonalet, tjenstgørende ved jernbanepostkontorerne.

Formænd:

1900—1903 Th. Stephansen.
1903—1906 S. Hansen Skibby.
1906—1909 Ludvig Olsen.
1909—1910 Markvorsen.
1910—1912 Th. Madsen.
1912—1918 Hansen Skibby.
1918—1924 M. Elleby.
1924—1928 N. C. Nielsen.
1928—1938 F. Heidemann.
1938—1940 N. C. Nielsen.
1940—1943 Axel E. Jensen.
1943—1950 Aage Nielsen.
1950—1956 H. Nygaard.
1956—1962 C. V. Nielsen.
1962—1969 E. Rasmussen.

Teknikerforeningen.

(Afdeling under Dansk Postforbund).

Adresse: Trepkagade 3, 1., 8000 Århus C. Stiftet 25. januar 1910. — Medlemstal 940.

Foreningens bestyrelse:

Mekaniker E. W. Julsgaard, Trepkagade 3, 1., 8000 Århus C. Tlf. (06) 12 21 20 (formand).

Mekaniker Arne Sørensen, Skamlebæk Radio, 4540 Fårevjle. Tlf. (03) 43 28 67 (næstformand).

Mekaniker Jørgen Nielsen, Lindevangshusene 90, 2., 2630 Tåstrup (sekretær).

Mekaniker F. Nielsen, Løgumklostervej 28, 6200 Åbenrå. Tlf. (046) 2 12 54 (kasserer).

Mekaniker S. E. Larsen, Hedeparken 181, 1. 2750 Ballerup. Tlf. (01) 97 68 38.

Overmonter A. T. Hansen, Skolekobbelt 4, 6510 Gram. Tlf. (04) 82 14 18.

Mekaniker J. P. Aaskoven, Guldstjernevej 4, 9380 Vestbjerg. Tlf. (08) 29 65 45.

Mekaniker Chr. Thomsen, Agertoften 29, 8340 Malling. Tlf. (06) 93 11 89.

Mekaniker Harris Jensen, Birnavej 17, 2300 København S.

Mekaniker F. F. Johansen, Castor Alle 27, 2770 Kastrup. Tlf. (01) 50 41 96.

Fællesrådet for danske Tjenestemands- og Funktionærorganisationer (FTF)

Adresse: Trommesalen 2, 3., 1614 København V, tlf. (01) 15 30 22. Stiftet den 15. januar 1952. — Medlemstal pr. 1. april 1974: ca. 240.000.

Formand: Kontroller Jens Christensen, Statstjenestemændenes Centralorganisation II.

Næstformand: Kirsten Stallknecht, Dansk Sygeplejeråd.

I forretningsudvalget iøvrigt:

Kontroller Johan Byberg, Københavns Kommunalforening.

Politiassistent Anton Dalsgaard, Dansk Politiforbund.

Bankbestyrer Asbjørn Groth, Danske Bankfunktionærers Landsforening.

Overlærer Jørgen Jensen, Danmarks Lærereforening.

Inspektør Valdemar Johannsen, Dansk Telefontelefonforening.

Sekretariatschef Svend Emil Nielsen, Danmarks Lærereforening.

Forretningsfører K. Mols Sørensen, Dansk Styrmandsforening.

Sekretariatet:

Leder af sekretariatet, direktør, cand. jur. Marvin Madsen.

International sekretær Svend Skovbro Larsen.

Sekretær Bent Madsen.

Sekretær Susanne Voldby.

Sekretær Erik P. Zimmermann.

Økonomisk statistisk medarbejder Jan Anker.

Overassistent Inga Munch Petersen.

Assistent Bodil Eriksen.

Assistent Jette Jensen

Kontorassistent Dorte Madsen.

Kontorassistent: Bodil Rasmussen.

Kontorbetjent: Mogens Nielsen.

Udgiver medlemsbladet »Fællesrådet«, der udkommer 10 gange årligt. Oplag 12.000

Redaktør, cand. oec. Henrik Munck.

Redaktionssekretær Jørgen Døssing.

Under FTF hører FTF's Arbejdsløshedskasse, FVF-a, Trommesalen 4, 4., 1614 København V. Tlf. (01) 13 25 11. Stiftet 17.2.1975.

Formand: Kontroller Jens Christensen.

Forretningsfører: Varny F. Hansen.

Statstjenestemændenes Centralorganisation I

Adresse: Bredgade 21, 1260 København K, tlf. (01) 14 33 00.

Stiftet 26. november 1909. — Medlemstal ca. 54.000.

Formand, forretningsfører Børge Aaræs, Storebjerg 33, 2670 Greve Strand. Tlf. (01) 90 09 87.

Næstformand, politiassistent A. Dalsgaard, Strandbyparken 11, 2650 Hvidovre, tlf. (01) 78 39 01.

Kasserer: Lokomotivfører E. Greve Petersen, Gl. Strandvej 75, 3050 Humlebæk, tlf. (03) 19 11 24.

Sekretariatsleder: Hans Stidsen, Sjøløv Boulevard 23, 2450 Kbhvn SV, tlf. (01) 46 67 58.

Sekretær: S. Gerdrup, Engelsvej 23, 2300 Kbhvns S, tlf. (01) 58 66 12.

Statstjenestemændenes Centralorganisation II

(Embedsklasserne).

Adresse: Tjenestemændenes Hus, Bredgade 21, 1., 1260 K. Tlf. (01) 14 33 00.

Postgirokonto 2 05 87 07.

Stiftet den 8. marts 1909. — Medlemstal 37.500.

Forretningsudvalg:

Kontroller Jens Christensen, Bredgade 21, 4., 1260 København K. Tlf. (01) 14 33 00 - (01) 11 75 47 (formand).

Major A. C. Calundann, Hybenvej 57, 2600 Glostrup. Tlf. (01) 13 91 26 - (02) 96 26 80 (næstformand).

Trafikkontroller K. K. Jensen, Dalstrøget 86, 2., 2860 Søborg. Tlf. (01) 14 33 00.

Overassistent Hans Strunge, Bredgade 21, 2., 1260 København K. Tlf. (01) 14 33 00.

Viceforstander Jørgen Christiansen, Skolehjemmet Hvidborg, Neergaards Alle 6, Postboks 58, 2650 Hvidovre. Tlf. (01) 78 00 12 - (01) 78 24 63.

Skibsmaskinchef S. V. Poulsen, Ramundsvej 38, 2300 København S. Tlf. (03) 57 14 61 - (01) 55 07 28.

Orlogskaptajn A. Broberg, Øresundsvej 49, 2300 København S. Tlf. (01) 11 13 13/2824 - (01) 58 11 30.

Toldkontroller Paul Deleuran, Rosevej 7, 3450 Allerød. Tlf. (01) 14 33 00 - (03) 27 49 66.

Faglærer Poul Hansen, Arnold Nielsens Boulevard 38, st. th., 2650 Hvidovre. Tlf. (01) 78 11 54.

Vuggeuleder Carl Georg Sørensen, Brigadevej 42, 2300 København S. Tlf. (01) 35 36 15.

Endvidere i hovedbestyrelsen:

For Jernbaneforeningen:

Trafikkontroller Gunnar Larsen, Falstersgade 9, 8000 Århus C. Tlf. (01) 14 33 00.

Kontorassistent Anna Enevoldsen, Strandboulevarden 12, 5., 2100 København Ø. Tlf. (0192) ØBro 52 95.

Afdelingsingeniør P. L. Hee, Ibstrupvej 6, 2820 Gentofte. Tlf. (0133) GEntofte 64 18.

For Dansk Post- og Telegraf forening:

Overassistent Børge Christensen, Bredgade 21, 2., 1260 København K. Tlf. (01) 14 33 00.

Overkontroller S. E. Hansen, Valhejs Allé 57, 1. th., 2610 Rødovre. Tlf. (01) 70 99 78.

Overkontroller Flemming Steenberg, Strandvejen 368, 3060 Espergårde.

Overassistent Henri Mæhle, Tykskovvej 9, 9830 Tårs.

Kontorassistent Birthe Jensen, Løvens Kvarter 2 D, 2620 Albertslund.

Kontorassistent Lene Andersen, Højgårdstøften 346, 2630 Tåstrup.

For Den danske Toldtats Forening:

Toldinspektør N. V. Bundgaard, Toftevej 20, 4400 Kalundborg. Tlf. (03) 51 26 00 - (03) 5 1 31 45.

For Hovedorganisationen
for Officerer af B-linien i
Hæren (HFO):

Major B. P. Wellendorph, Svinget 5, 3450
Allerød. Tlf. (03) 27 26 00/222 - (03)
27 30 41.

For Foreningen af Tekniske
og Administrative
Tjenestemænd (T.A.T.):

Overassistent Ove Bertram, Københavns
Universitet, Pilestræde 53, 1112 København
K. Tlf. (01) 13 45 70.

For Børne- og Ungdomspæ-
dagogernes Landsorganisa-
tion (BUPL):

Landsformand Gertrud Berg, Tavlekårsvej
36, 2650 Hvidovre. Tlf. (01) 35 36 15.

Ritta Fischer Jensen, Smørumvej 187,
2700 Brønshøj. Tlf. (01) 35 36 15.

Ivan Helsinghof, Syriensvej 28, 2300 Kø-
benhavn S. Tlf. (01) 35 36 15.

Ursula Jørgensen, Diskovej 46, 9000 Ål-
borg. Tlf. (01) 35 36 15.

Jørgen Svensson, Roshagevej 24, 2720 Van-
løse. Tlf. (01) 35 36 15.

Eva Tanggård, Rønne Nord Fritidshjem,
Gartnervangen 4, 3700 Rønne. Tlf. (01)
35 36 15.

For Dansk teknisk Lærer-
forening:

Faglærer Georg Wiborg, Kronens Kvarter
3 A, 2620 Albertslund. Tlf. (02) 64 92 95.

For Fællesforeningen for
Statens Pensionistfor-
eninger:

Overkontorassistent fru Edith Landsmann,
Borgervænget 3, 2791 Dragør. Tlf. (01)
53 57 86.

For Danske Socialpædago-
gers Landsforbund (DSL):

Overlærer Erling Christensen, »Skovly«
3280 Fraugde. Tlf. (09) 95 10 10.

For Sammenslutningen af
Statstjenestemands-
ansatte Sygeplejersker (SSS):
Afdelingssygeplejerske Ingrid Kielstrup,
Vimmelskafte 38, 1161 K. Tlf. (01)
15 15 55.

For Gruppen af Etats-
organisationer i CO II:

Kontorleder Carl Skovgaard, Anker Hee-
gaardsgade 5, 1588 København V. Tlf.
(01) 14 14 48/2837 - (01) 22 30 34.

Overværkmester K. Lundemann, Præste-
vænget 21, 1. tv., 2750 Ballerup. Tlf. (01)
11 20 22 - (02) 97 19 26.

Luftfartskontroller William Strand, Maj-
bøl Alle 5, 2770 Kastrup. Tlf. (01) 31 48 48/
251.

Fuldmægtig P. Kjeldsen, Anstalten ved
Herstedvester, 2620 Albertslund. Tlf. (02)
64 90 88.

Overassistent Mona L. Pedersen, Serum-
instituttet, Amager Boulevard 80, 2300 Kø-
benhavn S. Tlf. (0127) AStA 2817/2588.

Kaptajn I. E. Olsen, Hasselvej 4, 3600
Frederikssund. Tlf. (02) 97 20 00/82 - (03)
31 21 41.

OPEL
MAZDA
MERCEDES

OLUF SVENDSEN A/S

The advertisement features a large, bold, diagonal text overlay reading 'OPEL MAZDA MERCEDES'. Below this text are four line drawings of vehicles: a station wagon, a sedan, a van, and a smaller van. At the bottom, the company name 'OLUF SVENDSEN A/S' is written in large, bold, black letters.

Amagerbrogade 290, tlf. 50 14 11 · Broenge 10, Ishøj, tlf. 99 14 11
Gladsaxe Møllevej 25, tlf. 69 14 11 · Hvidovrevej 219, tlf. 78 14 11
Lyngbyvej 165, tlf. 29 14 11

Spild ikke tiden

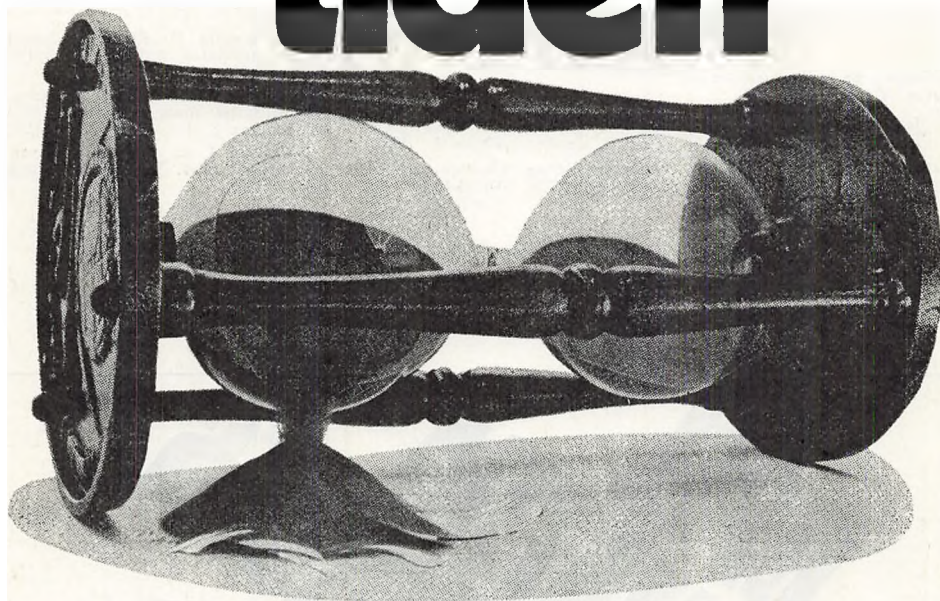

Spar på den med Storno Radiotelefoner

Der var en gang, da Storno Radiotelefoner blev betragtet som en luksus. Men de dage er forbi. For mere end 10.000 danske virksomheder er vore radiotelefoner blevet en nødvendighed. Og grunden hertil er ganske enkel: de sparer tid, forøger deres effektivitet og opnår derved større udbytte. I nogle tilfælde kan Storno Radiotelefoner faktisk tjene sig selv ind i løbet af få måneder.

Det er ikke for ingenting, at over 30.000 biler i dagens Danmark er udstyret med Storno Radiotelefoner.

Hver 4. radiotelefon i Europa er fra Storno - dansk når det er bedst!

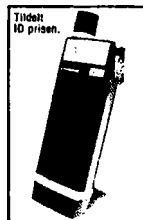

Tilføjet 10 prisen.
Markedets mest avancerede lommestation.



Markedets eneste automatiske duplex biltelefon

Storno
RADIOTELEFONSYSTEMER

AALBORG (08) 16 14 33 - ARHUS (06) 15 43 22 - KØBENHAVN (01) SU 68 00 - KOLDING (05) 52 59 33 - ODENSE (09) 16 28 09

Gruppelivsforsikringen i fortsat fremgang

Du kan stadigvæk blive medlem af gruppelivsforsikringen, som nu ca. 1700 af foreningens medlemmer har tilsluttet sig, fortæller DPTF-sekretær Jørgen Jensen, som i øvrigt giver nedenstående oplysninger om gruppeliv:

Hvad kan gruppelivsforsikringen yde?

På det ekstraordinære delegeretmøde i 1970, hvor gruppelivsordningen blev startet, blev den højeste dækningssum fastsat til 50.000 kr. Dækningssummerne er senere forhøjet flere gange, og gruppelivsmedlemmerne er fra 1. juli 1975 forsikret med følgende summer:

fyldt alder under 55 år	kr. 99.000
fyldt alder 55 år	kr. 94.600
- - 56 år	kr. 88.000
- - 57 år	kr. 81.400
- - 58 år	kr. 75.900
- - 59 år	kr. 69.300
- - 60 år	kr. 64.900
- - 61 år	kr. 58.300
- - 62 år	kr. 51.700
- - 63 år	kr. 45.100
- - 64 år	kr. 39.600
- - 65 år	kr. 34.100
- - 66 år	kr. 28.600
- - 67 år	kr. 22.000
- - 68 år	kr. 15.400
- - 69 år	kr. 9.900
- - 70 år	kr. 0

Hvad koster gruppelivsforsikringen?

Siden gruppelivsordningens start har det enkelte medlem kun betalt 13,00 kr. pr. måned i præmie.

Fra den 1. juli 1975 med højeste dækningssum på 99.000 kr. koster forsikringen i præmie til F. G. (Forenede Gruppeliv) pr. medlem knap 29 kr. pr. måned eller i alt 348 kr. om året.

Hvordan betales præmien?

I lighed med opkrævning af dit kontingent til foreningen bliver din præmie til gruppelivsordningen opkrævet ved, at der i hver måned automatisk trækkes et beløb (p.t. 13 kr.) på din længirokonto. Præmien opkræves forud.

Hvordan bliver du medlem?

Dansk Post- og Telegrafforening håber, at du — ligesom mange af dine kolleger — vil være medlem af gruppelivsordningen. Anmeldelsesblanket og orientering om gruppelivsforsikringen kan rekvireres på foreningens sekretariat, ekspeditionen. Blanketten tilbagesendes til foreningens sekretariat i udfyldt stand.

Medlemsbevis

Som bevis på medlemskab af gruppelivsforsikringen modtager hvert gruppelivsmedlem en forsikringsmeddelelse indeholdende bl. a. tidspunkt for forsikringens ikrafttræden.

Hvornår træder gruppelivsforsikringen i kraft?

Indtræden i gruppelivsforsikringen kan ske på et hvilket som helst tidspunkt af året. Dækningen træder i kraft samtidig med, at foreningens kontor modtager anmeldelsesblanket med helbredserklæring, forudsat at helbredserklæringens indhold er tilfredsstillende efter F. G.'s skøn.

Hvornår ophører forsikringen?

Et gruppelivsmedlem udtræder af ordningen ved udgangen af den måned, hvori den pågældende fylder 70 år, eller udmelder sig af foreningen. Herudover kan udtrædelse af ordningen ske med virkning fra den første i måneden efter, at F. G. har modtaget meddelelse herom.

Udbetaling af forsikringssummen

Et dødsfald blandt foreningens gruppelivsmedlemmer bør omgående meddeles foreningens kontor, som straks vil underrette F. G.

FORENEDE GRUPPELIV retter derefter direkte henvendelse overfor den eller de pågældende, som skal have forsikringssummen udbetalt.

Hvordan med fradrag på selvangivelsen?

Den årlige præmie til gruppelivsforsikringen kan fratregkes på selvangivelsen under det begrænsede forsikringsfradrag (i alt højest 3.000 kr.). Ved præmien forstås i denne forbindelse den præmie, som foreningen indbetaler til F. G. pr. medlem til gruppelivsordningen, uanset om bonus'en dækker en del af præmien. Fradragberettiget er altså den fulde præmie. Beløbet, som hver enkelt gruppelivsmedlem kan fratregge på selvangivelsen, bliver offentliggjort i Dansk post- og telegraftidendes december-nummer hvert år.

Hvor kan jeg søge yderligere oplysninger?

Har du spørgsmål, som du ønsker besvaret, inden du tilmelder dig gruppelivsforsikringen, kan du trygt henvende dig til din tillidsmand eller kredsformand eller foreningens sekretariat.

Medlemstal og præmie

Som tidligere omtalt har der været et stadig stigende medlemstal i gruppelivsordningen, og vi forventer, at denne fremgang vil fortsætte i de kommende år. Vi tror, at flere og flere vil blive overbevist om, at denne form for kollektiv livsforsikring er det yderst fordelagtigt at være medlem af.

For god ordens skyld skal det tilføjes, at DPTF's hovedbestyrelse i efteråret 1975 skal tage stilling til, hvorvidt den præmie, som det enkelte medlem betaler til ordningen, skal forhøjes til maksimalt 20 kr. pr. måned pr. medlem.

Til dem, som ikke allerede er med:

Rekvirer en anmeldelsesblanket hos Dansk Post- og Telegrafforenings kontor, Bredgade 21, 2., 1260 København K (tlf. 01 - 14 33 00, lokal 30).

Grundlagt 1842
G. W. Frydenlund & Søn A/s

G. V. Harnisch
 Blikkenslager

Gas - Vand - Sanitet

Lanterne- og metalvarefabrik

Fabrik for:

Pengekasser

postkasser i 100 år

postmateriel

✱

Nygaardsvej 12

2100 København Ø

Tlf.: (01) 20 01 33

A-S BUNDBAARD ANDERSENS EFTF.

VEJLE PAPVAREFABRIK

ØRSTEDSGADE 34 . 7100 VEJLE . (05) 82 76 77

Mærker til postsække og luftpost

Fokus på postsidens rationalisering

P og T's rationalisering bliver som bekendt ikke altid bemærket med lige stor venlighed i offentligheden.

Til gengæld er de, der har førstehåndskendskab til forholdene — etatens medarbejdere — på det rene med, at så langt tilbage vi kan huske, har p og t's virksomhed været præget af rationalisering i dette ords virkelige betydning. Det har langt fra altid været til akkompagnement af motordrøn, men hyppigere i form af økonomisering med ressourcerne — ikke mindst den menneskelige arbejdskrafts udnyttelse. Det er således for os en mangeårig kendsgerning, at p og t's personaleforbrug på langt nær har holdt trit med trafikstigningen.

*

Arbogen har haft en samtale med p og t's nye personalechef — afdelingschef Arne Nielsen, generaldirektoratet om etatens rationaliseringsvirksomhed.

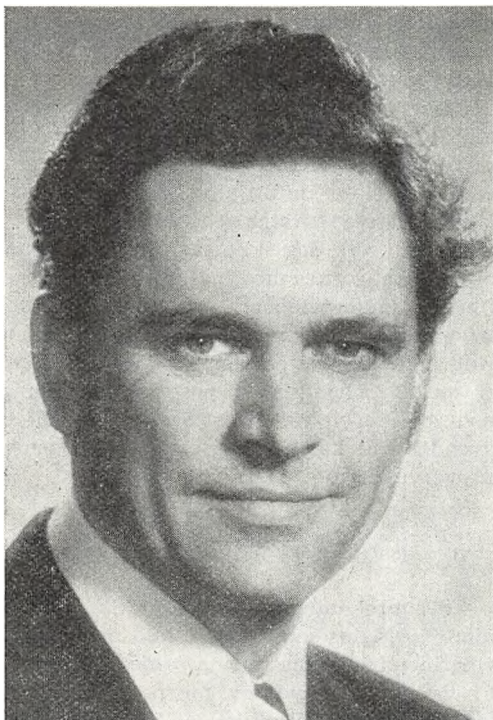

Afdelingschef Arne Nielsen.

Nærmere præsentation af afdelingschef Arne Nielsen turde være overflødig. Han har længe haft en betydelig position i p og t og mødes i kraft heraf med en udbredt tillid både inden for murene og uden for etatens »røde bygning«.

Som det fremgår af overskriften, behandler artiklen hovedsagelig postsidens rationalisering. Det skyldes, at det så godt som altid er dén, der må holde for i den offentlige kritik, medens det ligesom er mere anerkendt udadtil, at der i telesektoren i forbindelse med automatisering og som følge af den tekniske udvikling i øvrigt er gennemført en kraftig rationalisering.

Oprettelsen af planlægningsnævn og -sekretariatet i p og t i sin tid var vel et udtryk for, at p og t ønsker at tænke sig godt om, inden man handler. Hvordan er denne hensigt lykkedes?

— Jeg mener, vi i p og t altid har kunnet rose os af, at vi har tænkt os godt om, inden vi handlede. Oprettelsen af en egentlig planlægningsorganisation er imidlertid et udtryk for, at det med den hastige udvikling — ikke mindst på det tekniske område — er blevet betydeligt sværere umiddelbart at overskue konsekvenserne af en given beslutning. I det hele taget er det særdeles vigtigt i en tid, hvor der foretages dybtgående ændringer af forholdene på en lang række områder, at have det bedst mulige beslutningsgrundlag til rådighed.

Ved dybtgående og systematiske analyser og ved konsekvensberegninger har vi på en række områder fået ny og værdifuld viden samtidig med, at vi også i mange tilfælde har fået bekræftet tidligere mere subjektive antagelser.

Som eksempler på områder, hvor systematiske analyser og problembehandlinger har været frugtbare, kan nævnes omdelingstjenesten (PO 75), byggeprogrammeringen og analysen af indleveringstjenesten. For øjeblikket er vi ved at starte et såkaldt logistikprojekt, der vil omfatte en analyse af »poststrømmene«, og som i første omgang skal give os svar på, hvor eventuelle postbehandlingscentre mest hensigtsmæssigt vil kunne placeres.

Vi stræber efter gennem planlægning at kunne

basere etatens virksomhed på en metodisk og rationel tilpasning til udviklingen på kortere såvel som på længere sigt, og mener også at være et godt stykke på vej i den rigtige retning, omend der endnu er ting at forbedre.

Er virksomheden også baseret på tidens krav om produktivitet?

— Produktiviteten udtrykker forholdet mellem udbytte og indsats. Udbyttet kan for postvæsenets vedkommende beskrives som det antal forsendelser, vi ekspederer ved et bestemt serviceniveau, medens indsatsen består af de ressourcer, vi bruger hertil, d. v. s. personale, investeringer o. s. v.

En meget væsentlig del af produktivitetstigningen i erhvervslivet fremkommer ved anvendelse af mere avancerede og hurtigere maskiner. Desværre har mulighederne for mekanisering inden for postvæsenet i hvert fald hidtil været relativt beskedne, og vores udpræget løntunge servicevirksomhed har derfor helt naturligt haft vanskeligt ved at fremvise større produktivitetstigninger totalt set.

Den produktivitetstigning, der har været inden for postsektoren, har i et vist omfang været affødt af serviceændringer, som i en række tilfælde har givet anledning til kritik af etaten.

Som en af de mere markante produktivetsforbedringer, der vist kan siges at være gennemført til alles tilfredshed, vil jeg nævne motoriseringen af omdelingen i landdistrikterne.

Det er mit håb og min hensigt, at vi gennem nært samarbejde med de medarbejdere, der vil blive berørt af fremtidens ændringer, og personaleorganisationerne vil kunne finde frem til løsninger, der vil være til gavn for etaten, og som af alle interessenter betragtes som fremskridt.

I 1962 fik Telegraflaboratoriet sit arbejde udvidet til også at omfatte posttekniske spørgsmål. Siden har teknikken taget aktivt del i udvalg om postmekanisering, automatisering og motorisering. Hvis vi skulle gøre en rask status over, hvad der er kommet ud af det, hvordan ser så resultatlisten ud?

— Oprettelsen af en speciel afdeling for postanlæg i telegraflaboratoriet var udtryk for et ønske om at supplere den ingeniørmæssige ekspertise i 3. teknisk kontor på området transport- og sortereanlæg med ingeniørmæssig ekspertise på det elektroniske område, idet det var forudset, at

den på daværende tidspunkt forestående anskaffelse af et forsøgsanlæg til automatisk retvending og stempeling af brevforsendelser ville stille krav om ressourcer og viden på dette område.

Der blev herved også skabt mulighed for i et vist omfang at beskæftige sig med mere udviklingsprægede opgaver, herunder videnopsamling på det styringsmæssige område.

Denne viden er kommet mekaniserings- og automatiseringsarbejdet til gode bl. a. i forbindelse med brevsortereanlægget i omkarteringspostkontoret og pakkesortereanlægget i Århus, hvor det specielt ved anskaffelsen af brevsortereanlægget viste sig hensigtsmæssigt at råde over ekspertise, der kunne vurdere og fremkomme med alternativer til leverandørfirmaets mindre attraktive løsninger på styringen af anlægget.

Indleveringsmekanisering i form af kasseapparater med edb-udstyr er der stadig ikke kommet gang i. Hvorfor?

— De hidtidige overvejelser om anvendelse af kasseapparater ved publikumsekspeditionen er mundet ud i, at det hverken arbejdsmæssigt eller økonomisk ville være fordelagtigt at tage de hidtil kendte kassemaskiner i anvendelse.

Vi har imidlertid fulgt udviklingen på dette område og er af den opfattelse, at et af det svenske postvæsen udviklet kasseapparat åbner nye perspektiver for mulig anvendelse også i Danmark af kasseapparater ved indleveringen.

Hermed være dog ikke sagt, at der i løbet af kort tid skal regnes med indførelse af kasseapparater ved indleveringen. Også i dette tilfælde må vi tænke os godt om. Hele problematikken omkring indleveringstjenesten vil i øvrigt blive taget op til behandling i postens planlægningsnævn, og her vil jeg tro, at også spørgsmålet om anvendelse af kasseapparater vil blive genstand for overvejelser.

Hvad er de vigtigste brød, der er i ovnen med hensyn til automatiserings- og mekaniseringsbestrebelse i p og t?

— Postgirokontorets automation kan vist uden videre betragtes som i hvert fald det mest gennemgribende automatiseringsprojekt, som jo også har væsentlig betydning for posthusene, bl. a. med hensyn til forenkling af journaliseringsarbejdet.

Endvidere kan der være grund til at nævne de kommende store byggeprojekter i Odense og Ålborg, der sammen med det nye sorterecenter for København og omegn og pakkesorterecentret i Århus på længere sigt vil kunne indgå i et landsdækkende net af sorterecentre for såvel pakkesom brevpost. Med etableringen af disse centre påregner vi at kunne opnå besparelser bl. a. i postbefordringen.

Jeg vil endvidere gerne nævne et særligt projekt, vi søger at udvikle i samarbejde med Danmarks tekniske Højskole og Fondet til fremme af teknisk og industriel udvikling.

Det drejer sig om en maskine, der optisk skal kunne læse postnummeret på brevforsendelser, og dermed overflødig gøre den manuelle kodning af forsendelserne. Det er endnu for tidligt at sige noget om, hvorvidt dette udviklingsprojekt vil lykkes, men under alle omstændigheder må der regnes med, at fuldautomatisk sortering af maskinegnet post vil blive en realitet også her i landet inden for de næste 10-15 år.

Skal vi regne med at fortsætte i det hidtidige tempo med mekaniserings-, automatiserings- og rationaliseringsbestrebelse i p og t — altså som vi har kendt det fra de sidste 10-15 år?

— Etaten vil fortsat skulle leve op til det, man med en fællesbetegnelse kalder produktivitetsforbedringer. Dette betyder ikke, at den enkelte medarbejder skal arbejde hårdere, men tværtimod en stræben efter ved anvendelse af de rette hjælpemidler at få en større arbejdsmængde fra hånden ved et uændret eller helst mindre forbrug af ressourcer.

Omtalen af motoriseringen i landposttjenesten, postgirokontorets automation og mulighederne for fuldautomatisk postbehandling er eksempler herpå.

De tekniske muligheder for produktivitetsforbedringer vil formentlig fortsat være af relativt begrænset omfang, og jeg finder det derfor vigtigt, at man løbende og systematisk har opmærksomheden henledt på mulighederne for gennemførelse af større eller mindre forenklinger i det daglige arbejde.

Kun ved løbende at søge rationaliseringer gennemført vil vi kunne undgå at komme i situationer, hvor mere drastiske ændringer af udefra kommende årsager må foretages til skade for såvel medarbejderne som kunderne.

I 1966 nedsattes en edb-arbejdsgruppe for at kortlægge p og t-opgaver, der egner sig for edb og belyse de problemer, der er forbundet hermed. Betyder den udvikling, der siden er foregået med etablering af edb-komité og -sekretariat, at datamaskine-mulighederne nu er udmøntet up to date i p og t?

— Den første spæde begyndelse til automatisering af administrative opgaver var oprettelsen af postgirokontorets hulkortafdeling i 1958 til behandling af de nu uddøende HUL-RIK'er.

I perioden frem til begyndelsen af 70'erne er EDB-udviklingen sket relativt langsomt, idet EDB-anvendelsen i hovedtræk har været begrænset til en videreudvikling af visse enkeltstående postgiroopgaver, og til et EDB-system til lønanvisning m. v. til månedslønnet personale. Endvidere er der idriftsat en række tekniske og administrative opgaver inden for telesiden.

Efter oprettelsen af EDB-komité og -sekretariat i 1971 er der påbegyndt udvikling af en række EDB-opgaver. Udviklingen er sket ud fra det hovedsynspunkt, at de enkelte systemer skal kunne integreres i et vist omfang med henblik på fremstilling af relevant information til brug ved ledelsen af p og t.

Administrativ databehandling kan i hovedtræk opdeles i grupperne produktionssystemer og egentlige administrative systemer. Produktionssystemerne omfatter generelt kundevedtde systemer, f. eks. systemerne i postgiroautomationen og systemer til opkrævning m. v. af telexafgifter. Desuden indgår forskellige systemer til kontrol med tekniske anlæg m. v. også i denne gruppe.

Den anden hovedgruppe, de egentlige administrative systemer, har direkte eller indirekte til formål at skaffe information til brug i styringen af virksomheden. Til denne gruppe hører bl. a. økonomisystemer og personalesystemer. En stor mellemgruppe er lønsystemer, der nærmest må betragtes som administrative systemer.

De opgaver, der indtil nu er iværksat, eller som står for iværksættelse i den nærmeste fremtid, er med få undtagelser alle produktionssystemer. Således indtager systemerne i forbindelse med postgirokontorets automatisering en dominerende stilling blandt de iværksatte EDB-systemer.

I den kommende tid kan der forventes et stort behov for udvikling af såvel produktionssystemer som administrative systemer. Ikke mindst inden for gruppen administrative systemer er der store muligheder, som endnu ikke er udnyttet i

form af idriftsatte EDB-systemer. Der må ved udviklingen lægges vægt på at få udarbejdet EDB-systemer, der er tilstrækkeligt sikre, såvel hvad angår driftssikkerheden som sikkerhed mod misbrug. Endvidere må EDB-systemerne udvikles med personalets indsigt, og det kan i den forbindelse nævnes, at EDB-komiteen fra 1.-9. 1975 er blevet udvidet med repræsentanter fra begge etatsorganisationer.

Hvordan vil vi opleve den nærmeste fremtid med hensyn til administrativ rationalisering i p og t?

— Den administrative rationalisering vil i de nærmeste år være præget af strukturændringernes gennemførelse samt af etableringen af et økonomisystem.

En af grundtankerne i strukturudvalgets forslag består i delegering af kompetence og ansvar ikke mindst til postkontorerne, hvis selvstændige stilling på væsentlige områder vil blive forstærket. Dette vil i sig selv medføre en administrativ rationalisering, idet flere beslutninger vil kunne træffes selvstændigt på lokalt plan.

Etableringen af et økonomisystem vil på en række områder indebære administrative rationaliseringer og vil på andre felter være en forudsætning for, at sådanne rationaliseringer vil kunne gennemføres.

En mærkbar administrativ rationalisering vil også blive opnået ved iværksættelsen af den centraliserede lønberegning for timelønnede.

Er det ikke en mangel, at vi ikke i p og t har en form for uddannelse i rationaliseringsspørgsmål? Kan vi vente initiativer i den retning?

— Disse initiativer er for så vidt allerede taget, idet der foreløbig er indlagt moduler omfattende orientering om rationaliseringsspørgsmål i en række uddannelser, bl. a. kursus for overpakmestre, vagtchefkursus for kontorassistentpersonale i teledriftstjenesten, videregående kursus for kontorassistenter i administrationskontorer og kursus 3 for elever.

Vi mener, at en generel grundlæggende orientering om rationaliseringsspørgsmål på længere sigt bør indgå i andre eksisterende kurser og tilbud om uddannelse, og at vi indtil videre i specielle tilfælde må trække på personer med en mere omfattende uddannelse inden for dette område. Helt udelukkes kan det dog ikke, at vi på et tidspunkt må etablere en særskilt uddannelse vedrørende rationalisering, men for øjeblikket er der andre mere påtrængende behov, der først må søges dækket ved hjælp af de knebne ressourcer, vi har til rådighed til uddannelsesformål.

I øvrigt vil jeg gerne benytte lejligheden til at påpege, at omtanke og sund fornuft i det daglige er af meget væsentlig betydning for fremkomsten af ideer og tanker vedrørende mulige rationaliseringer.

**A
S RONEO**

ELEKTROSTENCILMASKINER - DUPLIKATORER
FRANKERINGSMASKINER

SPECIALISTER I ENHVER ARKIVERINGSFORM

SAMT FLYTBARE SKILLEVÆGGE

LEVERANDØR TIL POST- OG TELEGRAFVÆSENET

Jubilæer i post- og telegrafvæsenet 1976

40 års jubilæum.

- Januar,** 1. Overpostbud P. Hansen, Stubbekøbing.
1. Landpostbud V. B. Hansen, Svendborg.
1. Overpostbud N. B. Olesen, Frederikshavn.
3. Overpostbud A. B. Gerken, Ribe.
15. Overpostbud O. Hansen, Viborg.
- Febr.,** 1. Landpostbud O. E. Jakobsen, Kolding.
16. Mekaniker P. W. Sørensen, post- og telegrafvæsenets værksteder.
23. Landpostbud A. P. H. Petersen, Fjenneslev.
- Marts** 1. Postvagtmester A. Andersen, jbpkt. 2, Fredericia.
1. Postvagtmester K. B. Andersen, Omkart-pkt.
1. Postbud J. Baunsgaard, Købmagergades pkt.
1. Overpostbud M. Christoffersen, Købmagergades pkt.
1. Postvagtmester E. F. S. Frederiksen, Omkartpkt.
1. Overpostbud A. V. Hansen, Købmagergades pkt.
1. Postvagtmester A. E. Hansen, Sønderbro pkt.
1. Kontorpakmester P. E. Hyllestad, Sønderbro pkt.
1. Kontorpakmester K. V. Johannesen, Østerbro pkt.
1. Overpostbud A. Juhl, pakkepkt.
1. Overpostbud H. Larsen, Brønshøj pkt.
1. Overpostbud V. E. Lund, Vesterbro pkt.
1. Overpostbud J. P. H. Mathiesen, Holte pkt.
1. Overpostbud E. H. Mikkelsen, Østerbro pkt.
1. Overpostbud O. E. A. Mogensen, Vesterbro pkt.
1. Overpostbud H. M. Nielsen, Købmagergades pkt.
1. Postvagtmester C. A. G. Olesen, Glostrup pkt.
1. Overpostbud H. P. K. Pedersen, Svendborg pkt.
1. Overpostbud H. T. P. Pedersen, Århus pkt.
1. Postvagtmester K. B. Pedersen, Købmagergades pkt.
1. Overpostbud A. C. Petersen, Vanløse pkt.
1. Postvagtmester B. Petersen, Omkartpkt.
1. Postbureauformand K. E. Svendsen, jernbanepkt. 1, Kh.
1. Postvagtmester E. Sørensen, Charlottenlund pkt.
12. Overpostbud H. A. Nielsen, Vesterbro pkt.
15. Kontorassistent I H. W. B. Nielsen, Roskilde.
- April,** 1. Overpostbud C. Andersen, Horsens.
1. Overpostbud M. C. Andersen, Allerød.
1. Landpostbud A. D. Axelsen, Ølgod.
1. Overpostbud H. P. Bregendahl, Vesterbro pkt.
1. Overpostbud C. E. Christensen, Århus pkt.
1. Landpostbud G. H. Christiansen, Øster-Marie.
1. Overpostbud H. Hansen, Dronninglund.
- April,** 1. Overpostbud S. A. R. Hansen, Købmagergades pkt.
1. Overpostbud B. D. B. Hermansen, Århus.
1. Overpostbud K. R. Iversen, Odense.
1. Postekspeditør L. Jensen, Kalundborg (Jerslev Sjælland).
1. Postvagtmester T. N. J. Johannessen, Næstved.
1. Overpostbud H. Knudsen, Århus pkt.
1. Postmester A. Kolle, Hals.
1. Overpostbud B. Kragerup, Hellerup pkt.
1. Overpostbud B. Kristensen, Valby pkt.
1. Overpostbud K. Larsen, Århus pkt.
1. Overpostbud T. E. Larsen, Vesterbro pkt.
1. Landpostbud H. G. Madsen, Hovborg.
1. Overpostbud A. G. Møller, Tåstrup pkt.
1. Overpostbud O. C. J. Mønsted, Købmagergades pkt.
1. Overpostbud C. L. S. Nielsen, Århus pkt.
1. Overpostbud K. D. Phillipsen, Købmagergades pkt.
1. Overpostbud C. P. J. Rasmussen, Brønshøj.
1. Kontorpakmester M. L. S. Rasmussen, avis-pkt.
1. Landpostbud R. Rasmussen, Galten.
1. Overpostbud K. Stephensen, Nørrebro pkt.
1. Overpostbud E. G. Winberg, Brønshøj pkt.
1. Kontorassistent II S. H. Aagaard, Nyborg.
19. Postbudformand F. G. Clemmensen, Randers.
20. Overpostbud A. J. Nielsen, indlevpkt. 16, Kh.
- Maj,** 1. Landpostbud A. L. Andersen, Grauballe.
1. Landpostbud T. H. Andersen, Haslev.
1. Kontorpakmester V. J. F. Bille, Lyngby.
1. Overpostbud P. F. Frederiksen, Købmagergades pkt.
1. Postbudformand C. L. Frølund, Viborg.
1. Postbudformand F. Jørgensen, Viborg.
1. Landpostbud H. Kristensen, Tofterup.
1. Overpostbud V. B. Madsen, Ålborg.
1. Landpostbud K. M. Nielsen, Veerst.
1. Overpostbud H. Pedersen, Randers.
1. Overpostbud J. E. Pedersen, Næstved.
1. Landpostbud P. S. Pedersen, Regstrup.
- Juni,** 1. Postvagtmester K. E. Andersen, Ålborg.
1. Landpostbud J. C. Christensen, Randers.
1. Landpostbud H. Grummegaard, Kibæk.
1. Overpostbud C. G. Æ. Hansen, Nyborg.
1. Ekstrabud E. P. Jøsen, Løgstør.
1. Landpostbud K. K. Nielsen, Ølgod.
1. Overpostbud S. J. Petersen, Silkeborg.
1. Landpostbud N. B. Skovholm, Egtved.
2. Postbureauformand V. D. Christensen, jbpkt. 2, Fredericia.
4. Mekaniker E. W. Andersen, radioingtj. Kh.
5. Brevsamler E. F. Tønnesen, Odense (Søhus).
12. Postbureauformand J. A. Rasmussen, jernbanepkt. 1, Kh.
13. Overpostbud J. H. Schau, Ribe.
15. Overpostbud J. Nørby, Toflund.
17. Postbudformand E. A. C. Petersen, Holte.
25. Lokalarbejder F. A. Jensen, post- og telegrafvæsenets værksteder, Kh.

- Juli,**
1. Postvagtmester N. P. Bager, omkartpkt.
 1. Overpostbud E. Christensen, Århus pkt.
 1. Kontorpakmester H. E. Christensen, Herlev.
 1. Postbudformand H. A. Mølgaard, Tønder.
 1. Overpakmester E. P. Rasmussen, jbpkt. 1. Slagelse.
 11. Kontorpakmester K. H. E. Pedersen, Købmagergades pkt.
- August,**
1. Overpostbud E. L. Carlander, Lyngby pkt.
 1. Landpostbud K. O. Christensen, Sæby.
 1. Landpostbud V. Hansen, Møldrup.
 1. Montør C. O. V. Jensen, Fredericia.
 1. Kontorpakmester S. A. K. Petersen, Nykøbing Sjælland.
 1. Overpostbud V. J. Petersen, pkpkt. Kh.
 10. Telegrafmester G. E. Brodersen, 2. ingdistr. Tønder.
 10. Lokalarbejder K. E. Clausen, 1. ingdistr. Kh.
 10. Postbureauformand A. V. Hansen, jbpkt. 2. Fredericia.
 10. Overpostbud O. Skov, Sorø.
 15. Landpostbud E. H. Petersen, Hvalso.
 17. Postvagtmester T. H. Pedersen, jbpkt. 2. Fredericia.
 24. Overpostbud W. A. J. Jensen, Vamdrup.
 26. Overpakmester H. K. A. Andersen, avispkt.
- Septbr.,**
1. Postbudformand K. M. Andersen, Randers.
 1. Postmester O. A. Andersen, Herlufmagle.
 1. Postmester S. R. Astrup, Skalskør.
 1. Landpostbud A. E. Balthervin, Jægerspris.
 1. Pakmesterformand K. A. H. H. Barchager, jbpkt. 1. Holbæk.
 1. Postmester C. F. Breum, Ærøskøbing.
 1. Postmester fr. E. Bøgsted, Dragør.
 1. Telegrafbestyrer K. Clausen, R., Regnskabskt., Kh.
 1. Postmester S. A. Dalgaard, Herlev.
 1. Postmester K. R. Flarup, indlevpkt. 44, Kh.
 1. Postforvalter V. Foldager, Odense V. posteksp.
 1. Overassistent N. L. Holm, generaldirektoratet.
 1. Landpostbud S. E. Howe, Tappernøje.
 1. Overpostbud A. J. Jacobsen, Sønderbro pkt.
 1. Bogholder H. E. Jacobsen, postgirokt.
 1. Postmester B. Jensen, Juelsminde.
 1. Postmester C. Jensen, Rødby.
 1. Overpostbud H. Jensen, Roskilde.
 1. Postmester K. E. Jensen, Kjøllerup.
 1. Postmester P. E. Jensen, R., Holstebro.
 1. Overassistent H. R. Johansen, Assens.
 1. Overkontrollør S. P. Johansen, Århus T.
 1. Postmester N. N. F. Knudsen, Ålborg.
 1. Postmester F. R. Kristensen, R., Vejle.
 1. Postmester fr. A. M. R. Larsen, Årup.
 1. Postmester fr. E. Larsen, indlevpkt. 36, Kh.
 1. Telegrafbestyrer A. A. L. Lind, R., Skagen radio.
 1. Postmester C. Lorentzen, Thisted.
 1. Postmester H. Mortensen, indlevpkt. 6, Kh.
 1. Postmester P. K. S. Mortensen, indleveringspkt. 9, Kh.
 1. Postmester E. V. Nielsen, Otterup.
 1. Postmester H. G. Nielsen, R., Gråsten.
 1. Postmester H. V. Nielsen, Nørre-Nebel.
 1. Landpostbud V. K. Nielsen, Øster-Marie.
 1. Landpostbud R. H. Nørnbæk, Viborg.
 1. Postmester H. S. Pedersen, R., Fåborg.
 1. Overkontorassistent fr. I. L. H. Pedersen, Århus.
 1. Postmester P. V. Pedersen, indlevpkt. 21, Kh.
 1. Overkontrollør V. Pedersen, Århus T.
 1. Postmester J. S. Petersen, Broager.
 1. Postmester P. A. Petersen, indlevpkt. 13, Kh.
 1. Overpostbud P. I. Rasmussen, Odense.
 1. Post- og telegrafkasserer H. P. E. Roslev, Skive.
- Septbr.,**
1. Overkontorassistent fr. S. A. L. Simonsen, Odense T.
 1. Overkontrollør S. S. Simonsen, Lyngby radio.
 1. Postmester P. Svenstrup, Hornbæk.
 1. Overpostbud H. Sørensen, Odense.
 1. Overkontrollør F. V. Therkelsen, kabeling-tj., Kh.
 1. Kontorpakmester G. Thomsen, pkpkt., Kh.
 1. Kontrollør J. P. E. Toft, Kh. (opl).
 7. Landpostbud K. P. N. Skov, Trambjerg J.
 19. Postbudformand F. R. Rasmussen, Horsens.
 27. Postbudformand C. Andresen, Hjørring.
- Oktr.,**
1. Kontorpakmester N. H. Andersen, Køge.
 1. Kontorassistent I fr. E. H. Andreasen, Kh. (Brh.).
 1. Kontorassistent I fr. I. M. R. Hansen, Kh. (Brh.).
 1. Overpostbud J. H. Jakobsen, Haslev.
 1. Kontorassistent I fr. E. E. W. Jespersen, Kh. (K).
 1. Landpostbud P. G. Madsen, Gudumholm.
 1. Montør A. G. Nissen, Haderslev.
 1. Landpostbud S. Petersen, Frederikssund.
 1. Overpostbud V. S. Rase, Nykøbing F.
 1. Landpostbud P. N. Sørensen, Vejle.
 5. Overpostbud H. B. Christensen, Silkeborg.
 18. Postvagtmester K. O. Andersen, jbpkt. 1, Kh.
- Novbr.,**
1. Overpostbud J. B. Frandsen, Købmagergades pkt.
 1. Privat medhjælper fr. D. E. Jensen, Juelsminde.
 1. Landpostbud N. A. A. Larsen, Nykøbing F.
 1. Landpostbud T. Madsen, Billund.
 1. Overpostbud G. E. Petersen, Hellerup.
 1. Kontorpakmester C. H. J. F. Früs, Haderslev.
 1. Kontorpakmester K. A. Rasmussen, Købmagergades pkt.
 1. Postvagtmester S. Rasmussen, jbpkt. 2. Fredericia.
 1. Postmester J. C. V. Wedfall, Græsted.
 1. Overkontorassistent fr. I. M. Worm, Århus.
 5. Landpostbud H. E. Sørensen, Skanderborg.
 16. Overkonstruktør E. K. Svendsen, 1. ingdistr. Kh.
 23. Overpostbud V. Jensen, Århus pkt.
 23. Overpostbud E. G. Magnus, Århus pkt.
 25. Kontorpakmester E. Petersen, Nordvestkvarterets pkt.
 30. Postvagtmester S. C. M. Jørgensen, Odense.
- Decbr.,**
1. Overpostbud K. A. Hansen, Herlev pkt.
 1. Overpostbud S. T. Jensen, Maribo.
 1. Overpostbud H. H. Larsen, Fåborg.
 1. Overpostbud K. A. Laursen, Hammel.
 1. Postekspeditør fr. A. V. Sørensen, Næstved (Brandeleve).
 15. Overpostbud K. M. Hansen, Købmagergades pkt.
 18. Kontorpakmester E. O. B. Larsen, Nørrebro pkt.

25 års jubilæum.

- Januar,**
1. Postekspeditør A. J. Albertsen, Ærøskøbing (Tranderup Ærø).
 1. Overkontorassistent fr. I. M. Bentzen, postgirokt.
 1. Overpakmester S. V. Berg, jbpkt. 1, Nyborg.
 1. Postbudformand J. Bækgaard, Århus pkt.
 1. Overpostbud P. E. Carlsen, København afl.
 1. Kontorassistent I fr. S. Christensen, Århus T.
 1. Overpostbud E. H. Hansen, Ålborg.
 1. Kontorassistent I fr. G. Hansen, Odense.
 1. Landpostbud K. V. Hansen, Grindsted.
 1. Landpostbud J. Hedegaard, Sunds.

- Januar,**
1. Landpostbud E. Hvorvarp, Ars.
 1. Overpostbud H. H. N. Iversholt, Odense.
 1. Kontorfunktionær fr. I. M. Jensen, Kh. rtf.
 1. Landpostbud K. E. Jensen, Vadum.
 1. Brevsamler fr. J. K. Jeppesen, Holstebro (Hodsager).
 1. Overchauffør K. Johansen, postkørselskt. Kh.
 1. Overpostbud V. Lauridsen, Ikast.
 1. Overpostbud P. J. Madsen, Fåborg.
 1. Kontorassistent I fr. I. Møller, Arhus T.
 1. Landpostbud C. B. Nielsen, Farsø.
 1. Kontorpakmester H. H. Nielsen, Grindsted.
 1. Kontorassistent I fr. L. M. Rasmussen, Odense T.
 1. Landpostbud P. K. R. Stegger, Gjerlev J.
 1. Kontorassistent I fr. A. L. Steengaard, postgirokt.
 1. Kontorassistent I fr. A. Sørensen, Odense T.
 1. Overpostbud H. Thomsen, Odense.
 1. Overmekaniker K. E. Valentin, 1. ingdistr., Kh.
 2. Håndværker J. M. Petersen, 2. ingdistr.
 3. Overpostbud K. A. E. Christiansen, Kh. afl.
 3. Overpostbud G. L. P. Jensen, Arhus pkt.
 3. Landpostbud J. O. Kodal, Esbjerg.
 4. Postbudformand B. A. Eriksen, Valby pkt.
 5. Overpakmester G. Sorvad, Viborg.
 6. Kontorpakmester J. Hansen, Valby pkt.
 6. Kontorpakmester E. M. Nielsen, Ribe.
 7. Overpostbud E. E. E. Christiansen, pkpkt., Kh.
 8. Landpostbud O. V. Henriksen, Skalborg.
 8. Ekstrabud F. J. Jensen, Horsens.
 10. Overpostbud B. Herold, Kastrup pkt.
 15. Landpostbud H. L. Jakobsen, Videbæk.
 15. Overpostbud E. V. Petersen, Glostrup pkt.
 16. Overpostbud G. Jensen, Lømvig.
 18. Overpostbud A. P. Petersen, Rødovre pkt.
 23. Postbud A. Jørgensen, Købmagergades pkt.
 25. Overpakmester N. Thomsen, jbpkt. 2, Fredericia.
 27. Kontorassistent II fr. K. S. Pedersen, Kh. rtf.
 30. Postbudformand E. Sabransky, avispkt.
- Febr.,**
1. Overpostbud K. B. Andersen, Farum pkt.
 1. Landpostbud B. W. Andreasen, Sabro.
 1. Overpostbud H. H. Bonne, pakkepkt. Kh.
 1. Kontorpakmester G. Christensen, Fredericia.
 1. Overpostbud R. Christensen, Arhus pkt.
 1. Kontorassistent I fr. B. G. Dall, Haderslev.
 1. Overpostbud H. B. Hansen, Middelfart.
 1. Landpostbud J. C. Hansen, Arsballe.
 1. Overkontorassistent fr. J. E. Hauberg, postgirokt.
 1. Privat medhjælper fr. E. K. Jensen, Silkeborg.
 1. Kontorfunktionær fr. A. I. Meyer, postgirokt.
 1. Postekspeditør A. H. Nielsen, Rudkøbing (Bagenkop).
 1. Landpostbud B. B. Nielsen, Brovst.
 1. Kontorpakmester L. P. Nielsen, Vejle.
 1. Kontorfunktionær fr. L. Nolsce, Kh. (ap).
 1. Overpostbud H. Olsen, Helsingør.
 1. Landpostbud H. H. Poulsen, Gørlev Sjælland.
 1. Overpostbud H. Sundsgaard, Helsingør.
 1. Landpostbud N. Tonnesen, Varde.
 3. Ekstrabud E. S. Jensen, Nykøbing Sj.
 3. Landpostbud J. L. Hammerum, Vallø.
 6. Landpostbud K. Jensen, Skørping.
 6. Overpostbud S. A. Rasmussen, Charlottenlund pkt.
 7. Overpostbud A. H. Dige, Køge.
 9. Lokalarbejder A. Hansen, 2. ingdistr., Sønderborg.
 11. Overpostbud H. V. Svendsen, Østerbro pkt.
 13. Maler S. O. Karlsson, post- og telegrafvæsenets værksteder, Kh.
- Febr.,**
14. Overpostbud O. H. Nielsen, Søborg pkt.
 15. Ingeniør E. E. Jensen, 2. ingdistr., Åbenrå.
 16. Overpostbud M. L. Jacobsen, Vinderup.
 20. Mekaniker E. W. Julsgaard, 3. ingdistr., Arhus.
 26. Postbudformand I. Christiansen, Hillerød.
 28. Kontorpakmester V. B. Nielsen, Holbæk.
- Marts,**
1. Civilingeniør, cand. polyt. R. D. F. Arge, radioingtj., Kastrup.
 1. Overpostbud B. Christensen, Arhus.
 1. Overpostbud H. Christensen, Arhus.
 1. Kontorpakmester S. H. Ehmsen, Tønder.
 1. Landpostbud L. P. Enevoldsen, Tinglev.
 1. Overpostbud K. M. S. Hebbelstrup, Hirtshals.
 1. Overpostbud H. Jensen, Frederiksberg postkt.
 1. Postekspeditør fr. H. H. Johansen, Odense (Agedrup).
 1. Chauffør I. S. Johansen, Arhus postkt.
 1. Landpostbud H. A. Jørgensen, Nysted.
 1. Overpostbud H. C. U. Jørgensen, Vesterbro postkt.
 1. Overkontrollør A. B. Lessmann, Kh. (ap).
 1. Landpostbud J. H. Nielsen, Løkken.
 1. Landpostbud S. A. S. Nielsen, Outrup.
 1. Kontorassistent I fr. A. I. Pedersen, Skive.
 1. Overpostbud B. Petersen, pakkepostkt.
 1. Overpostbud G. E. Petersen, Værløse pkt.
 1. Overkontorbetjent J. P. Ryborg, gdir.
 1. Kontorassistent I fr. C. Sanddahl, Kh. rtf.
 1. Overpostbud G. Schmidt, Vejle.
 1. Ekstramedhjælper fr. H. Strauss, Sønderborg.
 1. Landpostbud A. P. Thøgesen, Toftlund.
 1. Overpostbud L. Wagner, indlev.pkt. 15, Kh.
 4. Ekstrabud G. J. Bryld, Horsens.
 8. Mekaniker H. A. Olsen, 1. ingdistr., Kh.
 11. Kontorfunktionær H. B. Jacobsen, postgirokt.
 13. Overpostbud J. Atkinson, Søborg postkt.
 13. Lokalarbejder L. E. N. Kjær, 2. ingdistr., Haderslev.
 14. Landpostbud A. B. Pedersen, Terndrup.
 14. Overpostbud P. L. Pedersen, Skanderup.
 15. Overpakmester K. K. H. Jensen, Ålborg.
 15. Landpostbud H. L. Nielsen, Årup.
 15. Landpostbud V. B. Søndergaard, Ejstrupholm.
 19. Postekspeditør fr. I. R. Nymand, Stege (Borre).
 27. Ekstrabud M. P. Sørensen, Vejle.
 29. Overpakmester E. J. Nielsen, jbpkt. 2, Fredericia.
- April,**
1. Overpostbud J. O. C. Buhl, Kh. afl.
 1. Overpostbud H. K. K. Hansen, Lyngby pkt.
 1. Overpostbud E. H. Jensen, Arhus pkt.
 1. Overpostbud W. F. G. Jensen, Arhus pkt.
 1. Kontorpakmester K. Jochumsen, Ålborg.
 1. Overpakmester O. R. Jønsson, Vejle pkt.
 1. Landpostbud O. H. Korup, Gistrup.
 1. Landpostbud K. E. Kristensen, Nibe.
 1. Landpostbud S. C. R. Laursen, Skive.
 1. Postekspeditør J. Mortensen, Grenå (Giesborg).
 1. Kontorpakmester K. B. Nielsen, Østerbro pkt.
 1. Overpakmester I. F. Petersen, jbpkt. 2, Fredericia.
 1. Overpakmester K. E. Svendsen, jbpkt. 2, Fredericia.
 1. Rengøringsassistent fr. A. Sørensen, Horsens.
 1. Avisbud fr. E. H. Sørensen, Horsens.
 1. Overpostbud E. Unger, Åbenrå.
 3. Kontorpakmester L. E. H. Nielsen, Hillerød.
 4. Overpostbud W. M. Andersen, Ballerup pkt.
 5. Mekaniker J. P. Sørensen, 1. ingdistr., Kh.
 6. Landpostbud Z. Sørensen, Guldager.
 7. Overpostbud H. Jørgensen, Nærum pkt.

- April,**
9. Overpostbud O. C. Andersen, Østerbro pkt.
 9. Ekstrabud E. Christensen, Tranebjerg Sam-sø.
 11. Kontorbetjent O. P. Larsen, 1. ingdistr., Kh.
 18. Overpakmester H. K. K. Sørensen, Ålborg.
 26. Overpakmester C. H. Sortsø, Rødovre pkt.
 27. Kontorpakmester K. G. Jakobsen, Sønder-borg.
 28. Postbudformand B. R. Rene, omkartpkt.
 30. Overmekaniker D. C. Møller, 2. ingdistr., Tønder.
- Maj,**
1. Landpostbud M. P. Bruun, Ribe.
 1. Kontroller H. Brøndsholm, gdir.
 1. Landpostbud O. Bøllund, Give.
 1. Kontorpakmester F. Christensen, Vesterbro pkt.
 1. Overpostbud B. T. Christoffersen, Nørrebro pkt.
 1. Landpostbud E. P. Fredskov, Tranekær.
 1. Tegner F. W. Friis, 1. ingdistr., Kh.
 1. Overpostbud J. Hansen, Kh. afl.
 1. Kontroller W. D. Hansen, gdir.
 1. Landpostbud J. E. Iversen, Karrebæksminde.
 1. Kontorpakmester A. P. Jensen, Kh. lufth. pkt.
 1. Kontroller E. W. S. Jensen, Esbjerg.
 1. Landpostbud A. Kristensen, Gørlev Sj.
 1. Landpostbud H. K. Kristensen, Mårslet.
 1. Kontroller V. M. Kristensen, Århus.
 1. Overpostbud A. J. Ladekarl, Købmager-gades pkt.
 1. Kontorassistent I fr. E. Larsen, Regnskabs-kt. Kh.
 1. Postekspeditør fr. M. K. J. Madsen, Ærøskøbing (Bregninge Ærø).
 1. Kontroller E. M. Martinussen, Kh. (omk.).
 1. Overpostbud E. H. Nielsen, Nibe.
 1. Overpostbud K. E. Nielsen, Odense.
 1. Kontorpakmester K. A. Nielsen, hovedtele-grafkt.
 1. Overpostbud S. O. Nielsen, Kh. afl.
 1. Overmonter S. Nielsen, 2. ingdistr., Tøn-der.
 1. Landpostbud H. R. Olsen, Hyllinge.
 1. Ekstrabud O. H. Pedersen, Ringsted.
 1. Overpostbud E. Thrane, Odense.
 1. Kontorpakmester S. Vinther, Kh. lufth. pkt.
 7. Kontorpakmester K. V. Bøgh, Brønshøj.
 7. Montør B. Gilberg, Odense.
 7. Kontorassistent II fr. K. M. Hansen, Tøn-der.
 8. Kontorpakmester N. J. Nielsen, Købmager-gades pkt.
 9. Telegrafmester H. M. Grand, radioingtj., Lyngby.
 9. Overpakmester B. K. Nielsen, Odense.
 9. Overpakmester K. V. Sigsgard, jbpkt. 1, Kh.
 11. Overpostbud V. J. Aagaard, Kastrup pkt.
 11. Afdelingsingeniør J. B. Henningsen, 3. ing-distr. Århus.
 11. Ekstrabud H. P. B. Pedersen, omkartpkt.
 15. Overpostbud I. B. R. Petersen, Lyngby pkt.
 17. Landpostbud K. Kjems, Haderslev.
 18. Overpostbud A. I. Jakobsen, Købmager-gades pkt.
 18. Bogbinder H. R. Pedersen, post- og tele-grafvæsenets værksteder.
 23. Overpostbud G. V. Gregersen, Maribo.
 23. Postbudformand A. C. H. Thomsen, Køb-magergades pkt.
 24. Overpostbud M. K. Larsen, Allerød.
- Juni,**
1. Overpostbud J. Andersen, Hillerød.
 1. Overpakmester J. J. Eskelund-Hansen, Kol-ding.
 1. Landpostbud E. E. Hansen, Grevinge.
 1. Postbudformand C. H. Jørgensen, Købmager-gades pkt.
- Juni,**
1. Rengøringsassistent fr. J. P. Kristensen, 3. ingdistr., Århus.
 1. Landpostbud N. H. K. Laursen, Auning.
 1. Brevsamler fr. K. E. T. H. N. Mariager, Randers (Tvede).
 1. Overpakmester A. V. J. Møller, jbpkt. 2, Fredericia.
 1. Landpostbud H. M. Pedersen, Hobro.
 1. Kontorpakmester E. Petersen, omkartpkt.
 1. Kontorassistent II fr. B. M. Rasmussen, Es-bjerg.
 1. Overpostbud S. A. Rasmussen, Holbæk.
 1. Overpostbud J. E. Thygesen, Kolding.
 6. Værkmester V. Laustsen, 3. ingdistr., År-hus.
 9. Landpostbud A. Mejer, Tjæreborg.
 14. Overtelegrafist E. L. F. Laursen, Skagen radio.
 15. Bestyrer fr. G. D. Nielsen, Østerbro pkt. (Østerbro I).
 15. Kontorassistent I fr. G. Svane, Kh. (Gj).
 21. Mekaniker K. Jensen, 1. ingdistr., Kh.
 28. Landpostbud N. P. A. Rasmussen, Nakskov.
- Juli,**
1. Landpostbud P. E. Christensen, Rødvig Stevns.
 1. Overpostbud B. Christoffersen, Sommer-sted.
 1. Overpostbud A. Clausen, Århus pkt.
 1. Landpostbud A. E. R. Dahm, Herning.
 1. Postvagtmester S. E. H. Eriksen, Odense.
 1. Landpostbud J. Hansen, Pandrup.
 1. Landpostbud T. S. Jensen, Gjerlev J.
 1. Kontorfunktionær fr. L. B. Jess, Kh. (ap).
 1. Kontorpakmester H. Karlsen, Randers.
 1. Ekstrabud J. C. Larsen, Hirtshals.
 1. Overchauffør J. H. Nielsen, postkørselskt., Kh.
 1. Landpostbud H. P. Pedersen, Almind.
 1. Landpostbud P. Pedersen, Hørsholm.
 1. Landpostbud H. G. A. Rasmussen, Gandrup.
 1. Overpostbud S. Schmidt, Esbjerg.
 1. Kontorassistent I fr. B. H. Thalsbo, Kh. rtf.
 2. Kontorpakmester A. H. Dalfoos, Tórshavn.
 4. Lokalarbejder G. R. Hardam, post- og tele-grafvæsenets værksteder, Kh.
 5. Kontorpakmester K. Hansen, Ringkøbing.
 6. Overpostbud T. I. J. Møller, Korsør.
 8. Postbud N. K. Nielsen, Århus pkt.
 10. Kontorpakmester B. Kristensen, Horsens.
 12. Landpostbud N. Pedersen, Skjern.
 15. Postekspeditør fr. A. H. Ø. Jørgensen, Odense (Seden).
 15. Landpostbud H. Poulsen, Snedsted.
 18. Overpostbud A. G. Balle, Valby pkt.
 18. Liniemester H. Larsen, 1. ingdistr., Stege.
 21. Landpostbud K. Rasmussen, Randers.
 23. Ekstrabud N. P. Weirang, Brønderslev.
 27. Landpostbud L. Christensen, Hørsholm.
 29. Landpostbud M. H. Petersen, Toreby L.
- August,**
1. Kontorassistent I fr. E. Andersen, Kh. (Bav).
 1. Kontorassistent I fr. B. Christiansen, Kh. rtf.
 1. Landpostbud P. G. Eriksen, Ollerup.
 1. Postbud B. S. Hansson Sønderbro pkt.
 1. Kontorpakmester A. J. Jensen, Hjørring.
 1. Landpostbud J. H. H. Jensen, Næstved.
 1. Landpostbud K. Larsen, Ringsted.
 1. Rengøringsassistent fr. D. A. Madsen, radioingtj., Kh.
 1. Kontorassistent I fr. K. R. Møller, postgiro-kt.
 1. Overpostbud R. A. Nielsen, Vejle.
 1. Privat medhjælper fr. S. E. L. Pedersen, Ikast.
 3. Kontorassistent I fr. I. Andersen, Hillerød.
 7. Overpostbud K. Jensen, Hobro.

- August, 8.** Telegrafarbejder R. C. G. Langschwager, 2. ind distr., Åbenrå.
9. Landpostbud H. J. Nielsen, Trustrup.
10. Overpostbud M. C. A. Andreasen, Kalundborg.
15. Mekaniker M. Petersen, 1. ind distr., Kastrup.
16. Overpostbud S. A. Andreasen, Ringsted.
16. Privat medhjælper fr. D. L. Mogensen, Nekse.
20. Kontorpakmester N. A. Larsen, Køge.
21. Landpostbud E. G. Olsen, Allerslev.
22. Overpostbud P. A. Olsen, Kastrup pkt.
23. Landpostbud A. C. Jensen, Nykøbing F.
28. Montør J. Gøtje, Roskilde.
- Septbr., 1.** Landpostbud H. Andersen, Ørting.
1. Landpostbud P. E. Andersen, Vordingborg.
1. Kontroller P. E. Birkedahl, Slagelse.
1. Overassistent P. Brockdorff, Haderslev.
1. Kontroller V. G. Bøjesen, Viborg.
1. Kontorfunktionær fr. A. Christensen, post-girokt.
1. Kontroller K. H. Damm, Kolding.
1. Landpostbud N. C. Dreier, Arup.
1. Overpostbud B. V. L. Dreyer, Svendborg.
1. Kontroller T. Engell, Rønne.
1. Overpakmester L. J. Espersen, Rønne.
1. Privat medhjælper fr. G. Gaardbo, Esbjerg.
1. Overpakmester P. E. Gregersen, jbpkt. 2, Fredericia.
1. Overpostbud V. N. Gøtsche, Gentofte pkt.
1. Postmester R. J. Hakonsen, indlevpkt. 52, Kh.
1. Overassistent E. H. Hansen, Viborg.
1. Kontroller K. B. Hansen, Kh. (Ba).
1. Overkontroller P. L. Hansen, Kh. (omk.).
1. Kontroller V. M. Hansen, Padborg.
1. Kontroller H. Henriksen, Kh. (S).
1. Overkontroller C. Holm, gdir.
1. Kontroller A. K. Højbjerg, gdir.
1. Postforvalter I. V. Iversen, Århus 3 post-eksped.
1. Kontroller E. L. Jensen, telegraflaboratoriet, Kh.
1. Overassistent H. A. Jensen, Kh. (Søb).
1. Kontroller J. Joensen, Odense.
1. Overpostbud E. V. B. Johansen, Bagsværd pkt.
1. Kontroller fr. I. M. Johansen, Blåvand radio.
1. Postmester N. P. W. Jørgensen, Langå.
1. Landpostbud E. Kjeldsen, Åbybro.
1. Kontroller K. G. Larsen, Kalundborg.
1. Overpostbud B. Lyhne, Varde.
1. Kontroller R. V. Madsen, Bramming.
1. Kontorassistent I fr. J. M. Michaelsen, Kh. rtf.
1. Landpostbud A. Nielsen, Spøttrup.
1. Kontroller L. J. Nielsen, Kh. (F).
1. Postforvalter P. Nissum, Åbyhøj posteksp.
1. Kontorassistent I fr. K. M. Olsen, Kh. rtf.
1. Kontorassistent I fr. G. S. Pedersen, Kh. rtf.
1. Kontorpakmester H. J. Pedersen, Hvidovre.
1. Kontrahent N. K. Pedersen, Varde.
1. Overassistent fr. S. M. Pedersen, Tinglev.
1. Kontorfunktionær fr. M. C. Rylander, post-girokt.
1. Kontroller A. Sørensen, Ars.
1. Kontroller K. Sørensen, Odense T.
1. Kontroller V. M. Thomsen, Kh. (omk.).
1. Overassistent fr. I. Vibe, Silkeborg.
1. Kontroller A. Wiemann-Jensen, Kh. (Hvi).
1. Kontorassistent I fr. L. H. Wiemann-Jensen, Kh. (38).
12. Overpostbud K. S. Larsen, Købmagergades pkt.
12. Kontorpakmester H. B. Lund, omkartpkt.
12. Lokalarbejder M. Paulsen, 2. ind distr., Haderslev.
15. Kontorassistent I fr. T. Christensen, Kh. rtf.
- Septbr., 19.** Overpostbud B. A. Frederiksen, Virum pkt.
20. Kontorassistent I H. Jensen, afl. (Struer).
25. Overpostbud M. Haals, Nørresundby.
26. Postbudformand T. M. Arntzen, omkart-pkt.
26. Kontorassistent I fr. I. D. Johnsen, Århus.
- Oktbr., 1.** Overpostbud E. S. Christensen, Høng.
1. Landpostbud K. T. L. Christensen, Hejnsvig.
1. Brevsamler V. A. Dalsgaard, Tórshavn (Skálavík)
1. Landpostbud E. Eriksen, Svenstrup J.
1. Kontorassistent I fr. J. R. M. K. Eriksen, Kh. (V).
1. Landpostbud E. F. Hansen, Langå.
1. Landpostbud K. E. Jensen, Hemmet.
1. Landpostbud A. J. Lund, Døstrup Sønderj.
1. Overpostbud P. E. Nielsen, Nyborg.
1. Landpostbud P. Olesen, Tandslet.
1. Ekstrabud P. S. Pedersen, Tølløse.
1. Landpostbud V. Pedersen, Skødstrup.
1. Landpostbud E. B. P. Schøtt, Vamdrup.
1. Rengøringsassistent fr. B. H. Steinmejer, Nørre-Alslev.
1. Kontorpakmester B. Sørensen, Horsens.
1. Privat medhjælper fr. M. Sørensen, Tranekær.
3. Overpostbud A. H. Hølmkjær, Købmagergades pkt.
5. Overpostbud J. Hansen, Søborg pkt.
6. Kontorpakmester M. E. Andersen, Rødovre pkt.
15. Landpostbud E. K. Jensen, Allingåbro.
15. Ekstrabud N. C. Mortensen, Vejle.
15. Landpostbud T. T. Sørensen, Videbæk.
16. Landpostbud P. Lausen, Sønderborg.
22. Lokalarbejder P. M. Lauridsen, 2. ind distr. Gram.
27. Overpakmester T. R. Laursen, jbpkt. 1, Kh.
27. Lokalarbejder fr. T. C. K. Kirsten, 2. ind distr., Tønder.
- Novbr., 1.** Mekaniker K. W. Aarestrup, 1. ind distr., Kh.
1. Overpakmester N. H. Andersen, jbpkt. 1, Kh.
1. Postekspediter fr. I. M. Hansen, Fåborg (Horne Fyn).
1. Kontorpakmester J. P. Jensen, Århus pkt.
1. Landpostbud G. Jungersen, Åbybro.
1. Overpostbud J. J. Koch, Gråsten.
1. Ekstrabud J. M. Larsen, Tranebjerg Samsø.
1. Telegrafmester K. E. Z. Larsen, 3. ind distr., Århus.
1. Brevsamler fr. K. M. Lund, Horsens (Nim).
1. Overpostbud L. Meto, Århus pkt.
1. Overpakmester K. Olesen, jbpkt. 1, Kh.
1. Landpostbud S. A. Petersen, Sommersted.
1. Kontorpakmester E. Rasmussen, avispkt.
1. Telegrafmester O. Rasmussen, kabelingttj., Kh.
1. Overpostbud E. Simonsen, Århus pkt.
1. Telegrafmester J. Sørensen, 3. ind distr., Århus.
1. Teletekniker J. B. Sørensen, Kolding T.
1. Kontorassistent I fr. S. Thimm, Kh. rtf.
1. Overpakmester V. Thomsen, Odense.
1. Brevsamler fr. G. Winberg, Esbjerg (Skast).
5. Landpostbud B. T. Andersen, Vissenbjerg.
5. Overtelgrafmester E. C. Kjær, 2. ind distr., Åbenrå.
5. Kontorpakmester S. A. Sørensen, Valby.
5. Overpostbud S. H. H. Sørensen, pkkpkt., Kh.
6. Landpostbud E. Tvistholm, Holstebro.
7. Kontorpakmester J. Blicher, omkpkt.
7. Overpostbud V. Jørgensen, Holte pkt.
7. Kontorpakmester E. B. Madsen, Vesterbro pkt.
8. Overpostbud T. Andreasen, Kh. afl.
8. Lokalarbejder K. F. Nielsen, 2. ind distr., Haderslev.

- Novbr.,** 11. Overpostbud H. A. Jensen, Hasle.
 12. Kontorpakmester H. V. Christensen, told-
 pkt., Kh.
 12. Overpostbud J. F. Laursen, Herlev pkt.
 15. Kontorpakmester S. A. Andersen, Frederi-
 cia.
 15. Kontorpakmester K. Andreasen, Østerbro
 pkt.
 15. Overpostbud H. C. Hulgaard, Fredericia.
 15. Overpostbud K. Jessen, Haderslev.
 15. Kontorpakmester E. P. E. Olsen, avispkt.
 15. Overpostbud H. E. Pedersen, Odense.
 15. Kontorpakmester P. A. Wolter, Vesterbro
 pkt.
 18. Landpostbud P. Andreasen, Tårs.
 19. Mekaniker E. V. Nielsen, 1. ingdistr., Kh.
 28. Landpostbud H. A. Kristensen, Ryslinge.
- Decbr.,** 1. Postbudformand S. O. Christensen, Esbjerg.
 1. Overpostbud I. L. Christiansen, Århus pkt.
- Decbr.,** 1. Overpostbud J. Clausen, Østerbro pkt.
 1. Overpostbud H. W. Hansen, Bjerringbro.
 1. Landpostbud I. P. S. Hansen, Sorø.
 1. Kontorpakmester J. H. Hansen, Århus pkt.
 1. Landpostbud K. M. P. Jacobsen, Tranekær.
 1. Landpostbud K. H. Johansen, Vorbasse.
 1. Landpostbud G. O. Larsen, Mesinge.
 1. Overpostbud P. A. Lund, Bronshøj p.t.
 1. Postekspeditor fr. E. Pedersen, Odense
 (Bellinge).
 1. Overpostbud P. J. Schmidt, Odense.
 1. Overpostbud V. Skaaning, Købmagergades
 pkt.
 1. Landpostbud K. E. Sørensen, Dronninglund.
 1. Landpostbud S. O. Sørensen, Barrit.
 8. Landpostbud H. Nielsen, Vissenbjerg.
 15. Overpostbud S. A. Rieck, Haderslev.
 23. Overpakmester J. J. Pedersen, Esbjerg.
 26. Kontorfunktionær fr. L. M. Jørgensen,
 postgirokt.

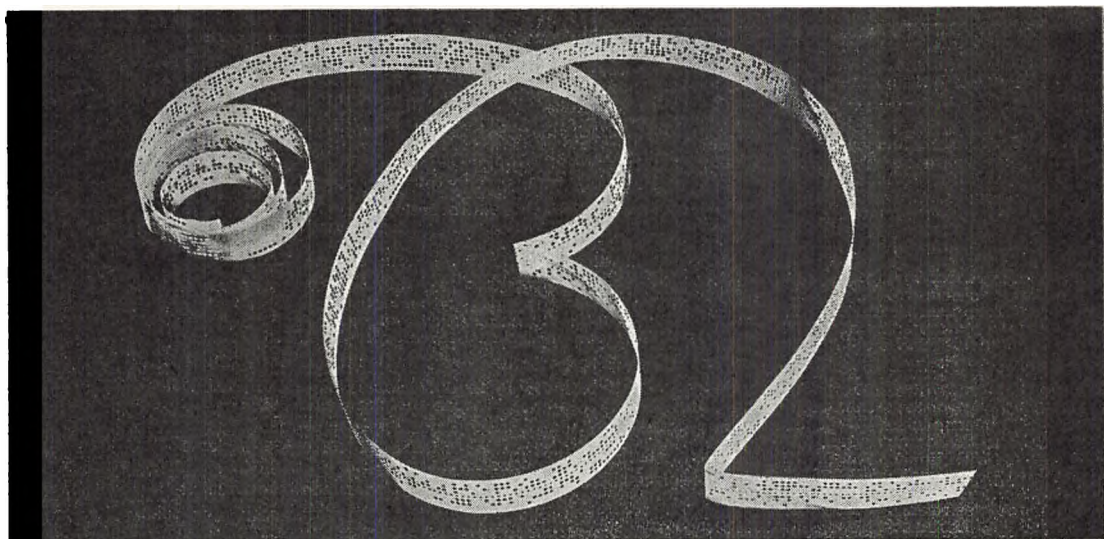

BIANCO LUNOS BOGTRYKKERI A/S

OTTO MØNSTEDS GADE 3 · 1571 KØBENHAVN V · TELF. 14 07 81

Runde fødselsdage i post- og telegrafvæsenet 1976.

- 100 år.**
- Febr., 14.** Postmester N. C. J. Andersen, Ruds Vedby.
- 95 år.**
- Januar, 13.** Assistent J. P. Hansen, Nykøbing M.
- 90 år.**
- Marts, 1.** Postmester R. L. Jørgensen, R¹, Åbenrå.
- Juli, 15.** Distriktsingeniør, civiling., S. A. Petersen, 1. ing.distr., Kh.
- Decbr., 8.** Assistent frk. N. M. A. Brun, FM 2, Århus T.
- 85 år.**
- Januar, 1.** Kontroller L. Deleuran, Fredericia T.
- 18.** Overassistent fru E. Winther, Kbh.htg.
- Marts, 6.** Assistent frk. A. Tüchsen, Holstebro.
- 8.** Postmester A. J. Hansen, R*, Kbh. 23.
- 14.** Postmester R. Pedersen, Ballerup.
- Maj, 3.** Kontroller W. K. Larsen, Kbh.
- 3.** Postmester D. F. Garboe, Svninge.
- 7.** Postmester T. K. de Fine Olivarius, Ebeltoft.
- 17.** Postmester A. V. Mortensen, Herlufmagle.
- 27.** Postmester, løjtnant J. Jacobsen, Kh. 7.
- Juli, 17.** Post- og telegrafkasserer H. P. C. Carl, Esbjerg.
- 19.** Postforvalter C. A. Christensen, Åbyhøj.
- 20.** Postforvalter M. C. Hansen, Odense T.
- August, 8.** Kontorchef M. A. Marcussen, R*. R¹ sv. vasaorden, gdir.
- 17.** Postmester V. Stylsvig, Sindal.
- 18.** Stationsleder P. R. Hansen, R*, Svendborg.
- Septbr., 13.** Postmester E. Gesner, Byrum.
- Oktbr., 4.** Postmester A. Dræbel, R¹, Kolding.
- 10.** Overassistent frk. L. E. Wændelin, gdir.
- 26.** Postmester F. J. T. A. Scharff, Kbh. 41.
- Novbr., 2.** Assistent fru I. Jentzch, Kbh.
- 21.** Overassistent F. Aardal, Kh.
- Decbr., 10.** Assistent fru E. Hindsberg, Kbh.htg.
- 16.** Overassistent frk. L. E. Theill, Kbh. R.
- 28.** Postmester L. O. Steffensen, R*, Hellerup.
- 30.** Kontroller, løjtnant K. G. Brysting, Kbh.
- 80 år.**
- Januar, 7.** Maskinmester A. M. G. Christensen, Fanø-Esbjerg færgeri.
- 24.** Overpostbud E. R. Hansen, Brønshøj.
- 28.** Kontroller V. H. Staal, Fredericia T.
- Febr., 2.** Assistent frk. E. M. A. Hansen, Kbh. rtf.
- 9.** Assistent R. A. H. Bom, Kbh.
- 21.** Kontroller fru M. E. Frandsen, gdir.
- 22.** Postmester H. C. Hergaard, Rønde.
- 24.** Overpostbud K. K. Friis, Kbh. K.
- Marts, 1.** Overmøntør J. F. B. Mikkelsen, postkors-kt., Kh.
- 2.** Kontroller S. O. Larsen, Lyngby radio.
- 5.** Overpostbud E. T. Havsted, R, Kbh. V.
- 13.** Overpostbud A. V. Hansen, Kbh. Ø.
- 18.** Overassistent L. O. Fafner, Kbh.rtf.
- 20.** Overassistent fr. O. J. Wiium, Kh. Rtf.
- 25.** Kontorassistent I fru J. C. Vorsing, Kbh.htg.
- April, 2.** Overassistent frk. E. A. L. Steen, Esbjerg.
- 7.** Post- og telegrafkasserer J. L. R. Lennov, Ålborg.
- 15.** Postmester V. J. Christensen, Kbh. 25.
- 24.** Postmester C. E. Stevn, Kbh. 40.
- Maj, 2.** Kontorassistent I frk. A. Ewertz, Kbh.htg.
- 16.** Assistent fru E. A. Hansen, Korsør.
- 25.** Overassistent frk. E. Nis-Hanssen, Århus T.
- 26.** Kontroller frk. A. Winther, gdir.
- Juni, 1.** Kontroller H. J. Deleuran, Århus T.
- 23.** Assistent fru G. Heine, Kbh.htg.
- 28.** Postvagtmester R. M. Rasmussen, R. Kbh.htg.
- Juli, 8.** Værkmeister R. C. Zornow, værkst., Kh.
- 19.** Overpostbud N. P. O. Nielsen, Kbh. K.
- 23.** Overassistent fru E. E. F. Fabricius-Lauritzen, Kbh.rtf.
- 23.** Kontorpakmester H. E. Olsen, Kbh. K.
- 31.** Kontroller frk. E. K. O. Sørensen, Kbh.rtf.
- 31.** Værkmeister K. V. Birk, værkst., Kh.
- August 6.** Overpostbud K. O. Thomsen, Vejle.
- 16.** Kontorassistent I frk. H. Voldum, girokt.
- 25.** Postmester C. Mortensen, Vestervig.
- 31.** Postchaufførformand H. A. C. Hansen, postkørskt., Kh.
- Septbr. 6.** Postforvalter frk. K. Refstrup, Århus 2.
- 9.** Kontroller R. L. T. Schultz, Fredericia T.
- 12.** Overpostbud H. P. Petersen, Kbh. K.
- 14.** Assistent frk. M. E. Lytzen, Frederikshavn.
- 18.** Overpostbud C. T. Nielsen, Kbh. 31.
- 20.** Overpostbud A. J. Andersen, gdir.
- 21.** Postmester F. M. Fuglsang, R*, Varde.
- 22.** Bogholder O. A. Jensen, postgirokt.
- 24.** Kontorassistent I frk. M. M. B. Pedersen, toldpkt., Kh.
- 30.** Assistent frk. E. S. Bjerk, Kbh.htg.
- 30.** Overpostbud H. M. Jensen, Kbh. S.
- Oktbr., 4.** Kontroller M. J. Dyhrberg, Odense T.
- 4.** Overpostbud A. V. Hansen, Hellerup.
- 5.** Assistent frk. A. V. Andreasen, Kbh.rtf.
- 16.** Overpostbud O. E. J. Hemmingsen, Kbh. K.
- 28.** Kontorassistent I frk. K. Ramsing, Fredericia.
- 27.** Postmester frk. K. M. Hansen, Kbh. 45.

- Novbr.,** 3. Kontorchef, cand. jur. V. P. A. Thinggaard, gdir.
8. Kontrollør fru A. C. M. Poulsen, Kbh.rtf.
12. Overpostbud O. E. Larsen, Valby.
12. Kontrollør, cand. phil. frk. M. K. Riising, Kbh.rtf.
19. Overassistent frk. E. Honoré-Larsen, gdir.
20. Kontrollør H. A. Klüver, Kbh.htg.
21. Assistent frk. V. M. Rasmussen, Kbh.rtf.
- Decbr.,** 9. Postmester A. Mortensen, R. Holstebro.
11. Overassistent fru P. M. Spelling, Kbh.htg.
18. Overpostbud H. L. Hansen, Valby.
- 75 år.
- Januar,** 11. Skibsmaskinmester H. S. Søndergaard. Fanø-Esbjerg Færgeri.
28. Overpostbud S. Ingerslev, Kbh. V.
- Febr.,** 20. Landpostbud N. N. Østergaard, Gedsted.
- Marts,** 24. Driftsbestyrer A. C. P. Mikkelsen, postkørs.kt., Kh.
- April** 17. Materialforvalter H. N. Lyager, gdir.
21. Overtelegrafmester C. Jensen, 2. ing.distr., (Åbenrå).
- Maj,** 15. Liniemester H. J. Hansen, 2. ing.distr., (Gram).
- Juni,** 14. Overkontorassistent E. F. Nielsen, rtf.
- Juli,** 1. Overkontorassistent S. Madsen, radioing.tj.
10. Landpostbud I. Vestergaard, Hårby.
22. Overmontør E. Pedersen, Ålborg.
- August,** 5. Landpostbud P. C. Pedersen, Grindløse.
8. Kontrollør N. K. Larsen, Ålborg.
26. Overpostbud O. A. Nielsen, Esbjerg.
- Septbr.** 21. Overkontrollør J. A. H. Jepsen, tellab.
23. Postmester E. C. Sørensen, K 43.
- Oktr.,** 6. Landpostbud C. C. J. Gensmann, Rønne.
8. Overassistent L. E. Mentzel, Helsingør.
27. Assistent N. L. Hviid-Nielsen, Jelling.
30. Postbudformand K. E. Pallesen, jbpkt. 2, Fredericia.
- Novbr.,** 5. Postbudformand K. K. Nielsen, jbpkt. 1.
9. Overpostbud K. H. Nielsen, Gilleleje.
18. Telegrafbestyrer K. V. Elkjær, hofteleg.rtf.
20. Overmontør M. E. E. Andersen, 2. ing.distr. (Åbenrå).
25. Kontorassistent I K. O. Nielsen, postgirokt.
- 70 år.
- Januar,** 1. Postvagtmeester Søren K. Jensen, R. Jernbanepkt. 2, Fredericia.
4. Postbudformand A. K. H. Larsen, jbpkt. 1, Kh.
7. Bestyrer Thorkild H. Engquist, radioing.tj. Kalundborg.
11. Landpostbud Johannes Andresen, Vojens.
13. Montør P. P. Jensen, Kolding.
24. Landpostbud Agner P. H. Christoffersen, Hammel.
26. Overpostbud N. J. Knudsen, Sorø.
29. Postvagtmeester C. E. Cederstrøm, Avispkt., Kh.
- Febr.,** 3. Overmekaniker N. S. Hansen, radioing.tj., Kalundborg.
3. Postvagtmeester Aage Nielsen, jbpkt. 1, Kh.
8. Postmester Svend Jessen Hansen, R. Skjern.
11. Overpostbud C. V. A. Helmer, Odense
23. Kontorpakmester F. T. E. Jessen, Silkeborg.
- Marts,** 24. Assistent Gyda A. Hansen, postgirokt., Kh.
8. Kontorassistent Bodil Kalm, revisionskt., Kh.
10. Postvagtmeester H. M. L. Christensen, Ålborg.
- Marts,** 13. Overpakmester K. B. Eibner, Århus.
25. Pakmesterformand Siegfred Lundgaard, Odense.
- April,** 3. Overpostbud Villy F. J. Sunesson, Købbergades postkt., Kh.
16. Overpostbud V. H. M. Hansen, Køge.
17. Overmekaniker K. B. Oxø, 1. ing.distr., Kh.
27. Landpostbud K. L. Hansen, Lunderskov.
- Maj,** 6. Kontorassistent Kamilla L. Hare, Roskilde.
23. Overpostbud W. Hansen, Glamsbjerg.
- Juni,** 2. Telegrafmester R. Buchardt, 1. ing.distr., Stege.
9. Postvagtmeester Kaj O. Stokholm, Roskilde.
13. Kontorassistent E. Espersen, Skive.
14. Overtelegrafmester Aage P. Dam-Andersen, 1. ing.distr., Kh.
15. Overpostbud K. Thomsen, Roslev.
18. Overkontorassistent Gerda Steiness, postgirokt., Kh.
- August,** 15. Overmekaniker Skjold Omann, 1. ing.distr., Kh.
15. Kontorassistent H. S. Jacobsen, Haderslev.
16. Kontorpakmester M. L. S. Rasmussen, avispkt., Kh.
18. Landpostbud G. M. Malmgart, Silkeborg.
23. Landpostbud J. C. K. Andersen, Nibe.
26. Overpostbud C. Larsen, Sønderbro postkt., Kh.
27. Overpostbud Rasmus F. Jørgensen, Fakse.
- Septbr.,** 1. Landpostbud Knud V. Nielsen, Århus.
4. Overpostbud Gothfred Hansen, Kolding.
7. Landpostbud Frederik K. Hansen, Køge.
14. Kontorpakmester Hans P. Gurholdt, Århus.
20. Landpostbud L. Kristiansen, Bagsværd.
- Oktr.,** 1. Kontorpakmester Valdemar B. Lauritsen, Ringkøbing.
4. Ingeniør Ludvig M. Brandt, 3. ing.distr., Århus C.
6. Postvagtmeester Erhardt C. H. Lassen, R. Århus.
8. Landpostbud Karl T. Andersen, Grenå.
9. Postvagtmeester C. V. Jensen, Kolding.
12. Landpostbud L. S. Petersen, Helsingør.
13. Overpostbud Axel S. Thomsen, Århus.
13. Kontorpakmester A. Thomsen, Langå.
18. Værkmeester F. V. Hansen, 1. ing.distr., Kh.
21. Kontorassistent Egon Rendsberg, avispkt., Kh.
28. Landpostbud J. Madsen, Ringsted.
30. Landpostbud Henry M. Sørensen, Skive.
- Novbr.,** 7. Mekaniker Boe W. Hansen, 1. ing.distr., Kh.
10. Postmester Peter Breum, R. Hadsten.
- Decbr.,** 4. Postvagtmeester Carl J. Erland, Valby.
19. Overassistent Villy K. B. Pedersen, avispkt., Kh.
28. Overpostbud Louis C. C. B. G. Behrens, Odense.
- 60 år
- Januar,** 2. Overpostbud E. S. Glasdam, Fåborg.
8. Overpostbud F. E. Nielsen, Vejle.
8. Postmester G. Hjelmar, Ebeltoft.
10. Postvagtmeester K. H. Larsen, Odense.
12. Overpostbud E. J. J. Petersen, Kh. K.
14. Overpostbud P. V. A. Pedersen, Værløse.
15. Postforvalter T. V. Nielsen, Svendborg I.
16. Kontorpakmester C. G. Knudsen, Århus.
17. Overpostbud J. H. Jakobsen, Haslev.
20. Overpostbud K. C. R. Sørensen, Høllertorp.
23. Overpostbud E. B. Jensen, Næstved.
24. Overpostbud L. A. Nilsson, Kh. V.
25. Kontorpakmester P. Holst, Helsingør.

- Januar,** 26. Landpostbud K. O. Christensen, Sæby.
28. Postvagtmester K. J. S. Degenkolw, postkørselskt., Kh.
31. Kontorassistent 1. I. M. Fenst, postgirokt., Kh.
- Febr.,** 1. Kontorpakmester H. C. H. Christensen, Gentofte.
2. Overpostbud H. C. Larsen, Valby.
4. Overmekaniker Svend P. Hansen, 3. ing.-distr., Århus.
4. Postbudformand E. Jensen, Horsens.
10. Betjentformand S. E. Ø. Rasmussen, gdir.
10. Postbudformand P. Steffensen, Nyborg.
11. Landpostbud E. Bach, Fredericia.
12. Landpostbud E. Christensen, Nibe.
18. Postmester V. A. Frederiksen, Rødovre.
20. Overpostbud Carl Eigil Christensen, Århus.
20. Overpostbud F. F. D. Hansen, Kh. F.
24. Postvagtmester J. C. Lund, Odense.
25. Kontorpakmester M. Ankersen, Silkeborg.
26. Overpostbud B. C. Hansen, Vordingborg.
27. Postvagtmester O. Pedersen, Varde.
- Marts,** 5. Overpostbud Knud Sørensen, pakkepkt. Kh.
6. Overpakmester G. F. V. Hansen, Vejle.
8. Overpostbud N. B. Carstensen, Århus.
10. Værkmester C. H. Andersen-Krusell, radiolingtj., Kastrup.
12. Overpostbud F. A. Jensen, Odense.
14. Overkontorassistent E. M. Jensen, postgirokt., Kh.
15. Kontorassistent 1 G. H. Hansen, Tønder.
16. Overmekaniker Peder Nielsen, 2. ingdistr., Fredericia.
17. Postmester H. O. Dyhr, indlevpkt. 8, Kh.
20. Landpostbud H. G. M. Laursen, Allingåbro.
20. Telegrafbestyrer C. B. Nielsen, hovedtlgr. Kh.
22. Postmester P. D. Munch Jensen, indlevpkt. 4, Kh.
24. Postbureauformand V. M. J. Fischer, jbpkt. 2, Fredericia.
24. Kontorpakmester H. V. Svensson, Vejle.
26. Overtelegrafmester K. C. Brønnum, radiolingtj., Reersø.
- April,** 1. Overmontør D. M. Petersen, 2. ing.distr., Åbenrå.
1. Postmester Ib St. Nikolaisen, Roslev.
4. Overpostbud C. J. K. Pedersen, Kolding.
4. Landpostbud R. K. Christiansen, Mariager.
5. Overmekaniker A. Lydeking, 2. ingdistr., Haderslev.
7. Overkontorassistent Lilly Dipo-Petersen, postgirokt., Kh.
7. Mekaniker Frode Nielsen, 2. ingdistr., Åbenrå.
7. Overkontorassistent E. L. Gudbrand, avispostkt. Kh.
9. Postmester R. J. Bryderup, Bogense.
10. Overpostbud E. F. M. Jensen, Kh. F.
10. Landpostbud O. A. Jensen, Aulum.
11. Overpostbud H. S. Harpsøe, Kh.
12. Overkontorassistent I. E. Jensen, opm.kt., Kh.
12. Landpostbud J. H. Tønnes, Ærøskøbing.
16. Kontorpakmester B. Jakobsen, Kolding.
16. Kontorass. 1. S. Nielsen, rigstlf. Kh.
18. Overpakmester E. Hovgesen, jbpkt. 2, Langå.
18. Landpostbud K. L. Jochumsen, Fredericia.
18. Overpostbud H. S. Petersen, Kh. K.
18. Overpostbud H. B. Sørensen, Vejle.
21. Overpostbud E. M. Jensen, Århus.
21. Kontorpakmester K. V. Jørgensen, Næstved.
26. Postbudformand A. B. Virkelyst, Viborg.
27. Overpostbud E. S. Olsen, Korsør.
- April,** 27. Kontorassistent 1 G. S. Petersen, Helsingør.
28. Landpostbud J. H. Petersen, Ribe.
29. Postmester E. Mortensen, Kh. NV.
29. Overkonstruktør Jørgen Schierbeck, 1. ingdistr., Kh.
- Maj,** 6. Landpostbud K. G. Madsen, Galten.
7. Kontorpakmester P. Støvlbæk, Vesterbro.
8. Kabelskibsfører K. E. Nielsen, kabelingtj., Kh.
9. Overpostbud H. B. A. Rosenkilde, Odense.
10. Landpostbud K. P. N. Skov, Tranbjerg J.
12. Overpakmester S. A. R. Hansen, jbpkt. 1, Kh.
17. Overpostbud H. J. Larsen, Odense.
19. Landpostbud P. G. D. Frandsen, Frederikssund.
19. Landpostbud T. Lund, Grenå.
22. Overpostbud C. Christiansen, Slagelse.
25. Postforvalter A. F. Hansen, Viby J.
30. Overkontorassistent E. Mortensen, rigstlf. Kh.
30. Postvagtmester C. A. P. Nielsen, jbpkt. 1, Kh.
31. Overpostbud Knud Ingvor Hansen, Glostrup.
- Juni,** 1. Kontorassistent 1, R. C. M. Jacobsen, Søborg.
7. Kontorpakmester B. Johansen, tigrft.kt. Odense.
8. Postmester M. Jæger, Ribe.
16. Landpostbud C. Petersen, Skærbæk.
22. Postmester P. J. Ø. Aue, Viborg.
24. Mekaniker E. C. Clausen, radioingtj., Kallundborg.
26. Postmester J. A. N. Nielsen, indlevpkt. 51, Kh.
27. Postmester P. M. Jessen, Haderslev.
28. Postbureauformand P. Østergaard Nielsen, jbpkt. 1, Kh.
29. Overpakmester H. L. N. Kock, jbpkt. 2, Sønderborg.
- Juli,** 1. Kontorpakmester K. E. Jensen, Skovlunde.
1. Overmekaniker G. T. Jensen, 2. ing.distr., Kolding.
2. Overpostbud A. E. L. Thye, Vejle.
5. Ingeniør B. J. T. Poulsen, kabelingtj., Kh.
7. Landpostbud S. R. Jensen, Struer.
14. Overpostbud A. P. Christiansen, Århus.
14. Kontorassistent 1, K. A. Jørgensen, telegraflaboratoriet, Kh.
22. Overpakmester C. S. S. Hansen, jbpkt. 2, Fredericia.
24. Landpostbud A. R. Sørensen, Vesterborg.
27. Overpostbud R. Christensen, Ålborg.
30. Stationsleder K. K. Henriksen, Odense T.
- August** 1. Overkontorassistent I. H. Boye, gdir.
3. Overpostbud K. H. Rasmussen, Otterup.
5. Overpostbud A. C. Villadsen, Vesterbro.
6. Overpostbud E. V. Hansen, Århus.
9. Postmester A. Dalgaard, indlevpkt. 1, Kh.
11. Overpostbud A. H. Knudsgaard, Århus.
15. Kontorpakmester Egon Petersen, Kh. NV.
17. Landpostbud T. Madsen, Billund.
18. Overpostbud A. J. Nielsen, indlevpkt. 16, Kh.
18. Landpostbud F. A. Posborg, Store-Rørbæk.
20. Landpostbud H. Bjerre, Ølgod.
21. Overpostbud H. Knudsen, Århus.
23. Postvagtmester B. Andersen, Rønne.
27. Landpostbud H. A. Knudsen, Roslev.
31. Postmester H. Mortensen, indlevpkt. 6, Kh.
31. Overpostbud E. Rasmussen, Glostrup.
- Septbr.,** 1. Landpostbud P. Nielsen, Bredsten.
2. Postbureauformand V. Kjærsgaard, jbpkt. 1, Kh.

- Septbr.,** 3. Postbureauformand N. P. Nielsen, jbpkt. 1, Kh.
 9. Depotformand N. E. Hammerstrøm, gdir.
 9. Overkontorassistent L. T. M. Madsen, rigstif., Kh.
 10. Landpostbud N. Poulsen, Voldum, Randers.
 14. Overmekaniker J. K. Johansen, 2. ing.-distr., Åbenrå.
 15. Postbureauformand E. Rasmussen, jbpkt. 1, Kh.
 18. Kontorassistent 1 E. I. Darling, Kh. F.
 18. Landpostbud P. H. E. Kristensen, Måløv.
 19. Overpostbud H. P. Bregendahl, Kh. V.
 19. Overpostbud H. C. Christensen, Haderslev.
 23. Landpostbud S. H. Christoffersen, Løkken.
 24. Landpostbud O. S. Moesgaard, Hejnsvig.
 28. Kontorpakmester Olaf J. N. Crillessen, pakkepostkt. Kh.
 28. Postbureauformand Benny Sørensen, jbpkt. 2, Fredericia.
 29. Telegrafinspektør A. H. Lindblad, gdir.
 30. Postchaufførformand E. J. K. Hansen, Århus.
 30. Overpostbud P. T. Jepsen, Odder.
- Oktbr.,** 8. Mekaniker E. Winberg, Værkstederne, Kh.
 8. Landpostbud J. A. L. Christensen, Hobro.
 10. Overpostbud C. Foldager, Nibe.
 10. Mekaniker E. A. Nørgaard, Værkstederne, Kh.
 11. Landpostbud K. B. Mathiasen, Mariager.
 13. Kontorpakmester V. E. A. Bendtsen, Kh. K.
 13. Overkontorassistent E. M. J. Rybro, Århus T.
 15. Landpostbud C. B. Paulsen, Vojens.
 16. Mekaniker V. P. Kristensen, radioingtj., Herstedvester.
 17. Kontorpakmester F. P. G. Nielsen, avispostkontoret, Kh.
 17. Kontorassistent 1, I. M. E. Nielsen, Roskilde.
 18. Overpostbud K. C. Hansen, Odense.
 18. Postbureauformand S. Kroos, jbpkt. 1, Kh.
 19. Landpostbud H. T. Larsen, Veerst.
 19. Postmester C. C. L. Sandbjerg, Ringsted.
- Novbr.,** 1. Overpostbud O. L. Jensen, Græsted.
 1. Kontorassistent 1, Ejnar Christoffersen, Otterup.
 3. Landpostbud A. E. Fabricius, Dianalund.
 4. Driftsbestyrer K. V. Andersen, postkørselskt., Kh.
 5. Kontorpakmester K. A. C. Kjærgaard, Købmagergades postkt.
 8. Postbureauformand W. Bahnsen, jbpkt. 2, Fredericia.
 9. Kontorpakmester G. A. F. Johannsen, Tønder.
 9. Landpostbud T. Hald, Aulum.
 10. Overpostbud K. E. N. Larsen, Kh. K.
 12. Landpostbud H. S. Pedersen, Næsby.
 18. Overpostbud E. A. Andersen, Rønne.
 18. Stationsleder O. Jakobsen, Esbjerg.
 19. Postmester T. M. Lorenzen, Nørre-Åby.
 19. Overpostbud H. A. Madsen, Kh. V.
 19. Postbudformand V. A. Vestbo, Horsens.
 23. Landpostbud C. Andersen, Skovby Als.
 24. Overpostbud J. C. Nielsen, Kolding.
 26. Landpostbud N. G. Mortensen, Vestbjerg.
 27. Postbureauformand A. I. Damgaard, jbpkt. 1, Kh.
 28. Postvagtmester A. Evers, Kh. Ø.
 29. Overpostbud T. E. Jensen, Kh. Ø.
 29. Overpostbud E. V. Poulsen, Kh. V.
 30. Overpostbud G. Mortensen, Kh. K.
- Decbr.,** 3. Overpostbud S. A. Hansen, Årup.
 6. Overpostbud L. M. Sørensen, Ålborg.
 7. Overpostbud J. W. H. Vorsholt, Sydvest.
- Decbr.,** 8. Kontorpakmester E. M. Hansen, pakkepostkt., Kh.
 8. Overpostbud S. V. Nielsen, Hellerup.
 8. Overpostbud A. Møller, Silkeborg.
 11. Overmontør A. Abrahamsen, Esbjerg.
 12. Overpostbud N. J. Petersen, Århus.
 23. Mekaniker P. K. Hansen, radioingtj., Skamlebæk.
 26. Landpostbud O. J. Gormsen, Årup.
 26. Kontorassistent 1 J. Thorup, hovedtelegr. kt., Kh.
 29. Landpostbud J. A. Dohn, Kolind.
 29. Overpostbud K. F. Nielsen, Århus.
 30. Postmester A. M. K. Christensen, Hjørring.
 30. Landpostbud H. Makhholm, Struer.
 30. Postbud Christian Nielsen, Holstebro.
 31. Postvagtmester E. O. V. Christensen, Ålborg.
- 50 år.
- Januar,** 1. Landpostbud N. V. G. Hansen, Kalundborg.
 1. Postbudformand O. M. Nielsen, pakkepostkt. Kh.
 5. Postvagtmester K. H. Sørensen, postkørselskt., Kh.
 8. Overpostbud H. K. Dauer, Vojens.
 8. Kontroller O. Henriksen, Fåborg.
 8. Telegrafmester V. Madsen, 2.ingeniørdistr., Haderslev.
 8. Landpostbud A. B. Pedersen, Munkebjergby.
 12. Postmester J. L. Frederiksen, Skærbæk.
 12. Kontorassistent II D. B. Hansen, regnskabskt., Kh.
 12. Overpostbud O. Larsen, Neksø.
 13. Landpostbud N. V. L. Nielsen, Kibæk.
 15. Distriktsmonter C. P. Frost, 2. ing.distr., Sønderborg.
 16. Overpostbud Werner Jensen, Ålborg.
 17. Landpostbud E. V. Madsen, Brørup.
 18. Overpostbud Jørgen Vang, Århus.
 19. Kontroller V. E. Andersen, omkpkt., Kh.
 19. Overpostbud J. Mogensen, Åbybro.
 20. Mekaniker Per Vejen Andersen, 1. ing.distr., Kh.
 20. Telegrafarbejder H. R. Hansen, 2. ing.distr., Åbenrå.
 22. Overpostbud K. J. Wiberg, Ålborg.
 23. Postmester J. K. Larsen, Fakse.
 24. Landpostbud K. P. Hansen, Kværndrup.
 25. Postvagtmester P. S. Nielsen, jbpkt.1, Kh.
 26. Kontroller H. M. Andreasen, Holte.
 26. Kontorpakmester H. P. H. Flensdorf, Frederikshavn.
 27. Kontorpakmester A. K. Lytzen, pakkepostkt., Kh.
 27. Kontorassistent II M. A. Tugsen, rigstif., Kh.
 28. Overpostbud P. B. I. Larsen, Kh. S.
 30. Mekaniker K. H. Ottesen, 1. ing.distr., Kh.
 30. Overpakmester J. H. Jepsen, jbpkt. 2, Fredericia.
- Febr.** 3. Landpostbud O. Kjær, Grønbjerg.
 5. Landpostbud G. Madsen, Roslev.
 5. Overpostbud F. Andersen, toldpostkt., Kh.
 6. Kontorassistent I O. E. Christiansen, avispostkt., Kh.
 8. Landpostbud E. Kristiansen, Nørre-Søby.
 9. Postbureauformand A. H. Bramsen, jbpkt. 2, Fredericia.
 9. Landpostbud E. B. Rasmussen, St.-Heddinge.
 9. Kontorassistent I K. Svendsen, gdir.
 10. Postbud O. J. Andreasen, Kh. afl.
 10. Overkontroller E. Welling Hansen, Hille-rød.

- Febr.,** 10. Landpostbud I. Hansen, Rødby.
 10. Landpostbud Olav E. Jensen, Ringkøbing.
 10. Landpostbud P. Ø. Olsen, Kibæk.
 12. Ingeniør P. S. P. Jensen, radioing.tj., Kh.
 13. Landpostbud Niels Albertsen, Landet Tåsinge.
 13. Overpostbud J. Bitsch Kristensen, pakkepostkt., Kh.
 13. Kontorassistent I V. Pedersen, Vejle.
 13. Landpostbud Kr. Sørensen, Uggelhus.
 14. Kontorassistent I E. M. Engelhardt, Sønderborg.
 14. Overtelgrafmester R. V. Lassen, 2. ing.-distr., Åbenrå.
 15. Kabelmester C. Hansen, kabeling.tj., Korsør.
 15. Landpostbud N. M. Mikkelsen, Mundelstrup.
 15. Landpostbud H. Nielsen, Farsø.
 15. Mekaniker E. H. H. Nissen, 1. ing.distr. Kh.
 16. Overpostbud C. Pedersen, Odense.
 17. Postforvalter E. L. Stoltenberg, Nørresundby 1.
 18. Kontorpakmester G. V. Christensen, omk.pkt., Kh.
 21. Overpakmester V. Pedersen, jbpkt. 2, Fredericia.
 23. Landpostbud H. Sørensen, Løgstrup.
 24. Landpostbud T. N. Baarvig, Hovedgård.
 25. Overpostbud K. M. Hatvik, omk.postkt., Kh.
 26. Kontorpakmester K. S. Jensen, Kh. F.
 26. Overmekaniker F. C. Madsen, 2. ing.distr., Esbjerg.
 28. Overpostbud P. I Larsen, Kh. V.
- Marts,** 1. Landpostbud H. H. E. Olsen, Sorø.
 2. Kontrollør L. G. Nielsen, København N.
 4. Overmekaniker J. R. Hansen, 3. ing.distr., Århus.
 4. Kontorpakmester P. E. Hansen, avispost-kt., Kh.
 4. Landpostbud G. M. Nielsen, Tune.
 9. Overpostbud K. G. F. Andreasen, Hvidovre.
 10. Landpostbud Karl Andersen, Jelling.
 10. Postbudformand H. E. Jensen, toldpostkt., Kh.
 10. Landpostbud P. Nykjær, Næsby.
 11. Overpostbud K. V. Mortensen, Kolding.
 13. Landpostbud Jørgen Kobbernagel, Væggerløse.
 13. Kontorassistent I Paul H. Nissen, hovedtelegr.kt., Kh.
 13. Landpostbud Henry Pedersen, Holme-Ølstrup.
 14. Postbudformand O. G. Olsen, Kh. V.
 15. Overpostbud Herluf Mikkelsen, Esbjerg.
 16. Kontrollør E. J. B. Hansen, Kh. V.
 16. Kontorpakmester A. G. B. Petersen, Langå.
 17. Landpostbud B. Hansen, Ribe.
 17. Overpostbud E. M. Michaelsen, omkpkt., Kh.
 18. Kontorpakmester Karlo V. Madsen, Ålborg.
 20. Landpostbud S. O. Andersen, Dianalund.
 22. Overpostbud H. Christensen, Århus.
 24. Kontorassistent I Elsa Christiansen, postgirokt., Kh.
 24. Overchauffer B. König, postkørselskt., Kh.
 25. Postforvalter V. Hansen, Fruens Bøge.
 25. Landpostbud Henry Møller, Nibe.
 25. Overpostbud P. H. R. Olsen, indlev.pkt. 27. Kh.
 26. Landpostbud V. K. Kristiansen, Børkop.
 28. Overpakmester J. E. Christiansen, jbpkt. 2, Fredericia.
 29. Landpostbud H. C. Henriksen, Søllested.
 29. Mekaniker B. Bechmann, 1. ing.district, Stege.
- Marts,** 29. Kontorpakmester H. E. Nielsen, omkpkt., Kh.
 30. Landpostbud K. E. Sørensen, Sandager.
 30. Kontorassistent I I. B. Jensen, Ålborg.
 31. Overkontrollør E. V. Krogh-Madsen, Vesterbro.
 31. Landpostbud B. F. Rasmussen, Odder.
- April,** 1. Overpostbud P. H. Mogensen, Århus.
 1. Montør A. Wraa-Hansen, Kolding.
 4. Overpostbud S. A. Johansen, Ry.
 5. Overpakmester C. H. Rasmussen, jbpkt. 2, Fredericia.
 6. Kontorassistent I I. M. Christensen, Esbjerg.
 6. Overpostbud P. E. Jørgensen, pakkepost-kt., Kh.
 8. Overpostbud K. Volke, Viborg.
 8. Overpostbud J. R. Aagaard, Fredericia.
 9. Landpostbud K. A. Sørensen, Tisvildeleje.
 10. Kontorpakmester F. W. Jørgensen, Rønne.
 11. Overkontorassistent Tekla Koføed, hovedtelegr.kt., Kh.
 11. Kontorassistent I G. Nielsen, Århus T.
 12. Overpostbud E. Pedersen, Skagen.
 12. Overpostbud F. Pedersen, Kh. V.
 12. Landpostbud K. R. Rasmussen, Glamsbjerg.
 13. Kontorpakmester Kurt Peter Jeppesen, pakkepostkt., Kh.
 14. Postmester S. A. Hansen, indlev.pkt. 26, Kh.
 14. Overpostbud Arne Englev Jensen, Slagelse.
 15. Postvagtmester L. G. Hansen, Århus.
 15. Overassistent Leif Jørgensen, Ballerup.
 16. Kontrollør H. O. Strauss, Lyngby Radio.
 17. Landpostbud P. Andreasen, Skibet.
 18. Landpostbud B. Børsting, Skive.
 18. Landpostbud Jørgen G. Hansen, Klippinge.
 18. Overpostbud C. T. Meier, Valby.
 19. Landpostbud J. A. Espersen, Neksø.
 21. Overpostbud H. P. Christensen, Kh. V.
 21. Overpostbud L. Lindemark, Vordingborg.
 21. Kontorpakmester Verner Nielsen, pakkepostkt., Kh.
 23. Landpostbud E. O. Andersen, Hvalsø.
 23. Linjemester C. Mohr, 2. ing.distr., Sønderborg.
 23. Kontrollør H. Søgaard Pedersen, Ålborg.
 24. Postbud H. C. Christiansen, Otterup.
 26. Overpostbud O. L. Friis, Greve Strand.
 27. Postbureauformand H. A. H. Jensen, jbpkt. 1, Kh.
 27. Telegrafmester H. J. Møller, radioing.tj., Kh.
 27. Kontorpakmester H. K. Steensen, omk-postkt., Kh.
 28. Landpostbud E. Jensen, Glamsbjerg.
 28. Overpostbud K. H. K. Jensen, Kolding.
 28. Kontorassistent I H. M. Lützhøft, hovedtelegr.kt., Kh.
 28. Overchauffer K. P. Skyggebjerg, postkørselskt., Kh.
 28. Postbudformand Verner Sørensen, omk.postkt., Kh.
- Maj,** 1. Landpostbud Hans Bodilsen, Roslev.
 1. Overpakmester K. Krogslund, Horsens.
 1. Overpostbud J. H. Nielsen, Kh. Ø.
 1. Overpostbud K. M. Nolsøe, Kh. 24.
 2. Landpostbud J. C. H. Jensen, Oksbøl.
 4. Kontorassistent I R. J. Jensen, jbpkt. 1, Kh.
 5. Postvagtmester K. F. Jørgensen, Kh. omk.
 7. Postbud O. Jensen, Kh. Afl.
 8. Overkontorassistent A. K. M. Sedorff, rigstelefonkt., Kh.
 9. Overkontorassistent L. J. Hegner, gdir.
 9. Overpostbud K. Nørmark, Skjern.
 10. Kontorassistent II J. Friis, rigstelefonkt., Kh.

- Maj,**
10. Overpostbud S. E. Laursen, Esbjerg.
 10. Landpostbud E. G. Olsen, Allerslev.
 12. Overpostbud V. C. Carl, Kh. F.
 13. Overkontorassistent A. Lindberg, rigstlfkt. Kh.
 14. Postforvalter E. K. Andersen, Ålborg 4.
 15. Postbudformand M. F. Traczyk, Odense.
 16. Overpakmester S. A. Larsen, jbpkt. 2, Fredericia.
 16. Chauffer O. V. Nicolaisen, Århus.
 17. Overpostbud H. Efraimsen, Fredericia.
 18. Overpostbud P. S. Nielsen, Lyngby.
 18. Landpostbud K. B. Simonsen, Them.
 19. Landpostbud K. V. Hansen, Grindsted.
 20. Landpostbud P. E. B. Thomsen, Hjørring.
 20. Overmekaniker Helge Vile, 1. ing.distr., Kh.
 21. Overpostbud K. E. Andersen, Store-Heddinge.
 21. Overpostbud W. A. K. Larsen, Nakskov.
 22. Landpostbud J. A. Nissen, Løgumkloster.
 22. Kontorassistent II K. S. Pedersen, rigstlf. Kh.
 23. Kontorassistent I L. G. Dahl, gdir.
 23. Landpostbud N. C. Sørensen, Gelsted.
 24. Overpostbud A. Rolle, Silkeborg.
 26. Landpostbud N. A. Nielsen, Horsens.
 27. Landpostbud A. D. Kristensen, Resenbro.
 27. Overpostbud V. G. Nielsen, pakkepostkt., Kh.
 28. Kontorpakmester S. A. M. Bach, Brønderslev.
 29. Overpostbud E. Thomsen, Charlottenlund.
 30. Landpostbud Henry Larsen, Vejle.
 30. Landpostbud J. Johansen, Mørkøv.
 30. Landpostbud K. L. Nielsen, Dunkær.
- Juni,**
2. Kontorpakmester P. Poulsen, Søborg.
 4. Kontorpakmester Viggo Jensen, Kh. N.
 5. Kontorassistent II T. C. Hansen, avispkt., Kh.
 5. Overpostbud R. H. Jensen, Horsens.
 6. Kontrollør E. Knudsen, rigstelef.kt., Kh.
 7. Landpostbud Bent E. Torp Kristensen, Bøgsø.
 7. Postbudformand V. Nielsen, Herlev.
 8. Postvagtmester J. E. N. Andersen, Søborg.
 8. Overkontorbetjent G. P. A. Andersen, gdir.
 8. Landpostbud B. H. Bøjsen, Rinkenæs.
 8. Postbud K. E. H. Damkilde, Kh. omk.
 8. Postvagtmester V. E. Trangbæk, Kh. N.
 12. Overmekaniker G. M. Jensen, 3. ingdistr., Århus.
 12. Overkontorassistent A. E. Jeppesen, postgirokt., Kh.
 13. Landpostbud H. V. Kristiansen, Allinge.
 15. Overpostbud C. W. Hansen, Ålborg.
 15. Landpostbud O. Larsen, Kibæk.
 15. Tegner S. A. Larsen, radioing.tj., Kh.
 16. Mekaniker W. Skovvang Nielsen, 2. ing.distr., Odense.
 21. Overpostbud V. K. Jensen, Hadsund.
 21. Kontrollør J. Madsen, omk.pkt., Kh.
 21. Kontorpakmester K. Stokbæk, Gråsten.
 22. Landpostbud Th. D. Thomsen, Dronninglund.
 24. Overpostbud S. A. Jepsen, Kh. N.
 24. Kontorassistent I M. S. Vebner, Ballerup.
 25. Landpostbud P. Cornelsen, Bylderup-Bov.
 26. Postbudformand P. L. Buchholtz, toldpostkt. Kh.
 26. Overpostbud Søren Jensen, Glostrup.
 27. Overpostbud Svend Vagner Christensen, Kastrup.
 29. Kontorchef J. Fuglsang, gdir.
 30. Telegrafarbejder O. Fabricius, 2. ing.distr., Haderslev.
- Juli,**
1. Mekaniker B. W. Andersen, 1. ing.distr., Kh.
 1. Postbudformand I. S. Hansen, Ålborg.
 1. Postmester Tage Jensen, Holbæk.
 2. Landpostbud Z. Sørensen, Guldager.
 4. Kontorassistent I Grethe Barker, postgirokt., Kh.
 4. Kontrollør N. Oechsler, Brønshøj.
 5. Overkontrollør A. O. Pihl, oplysningskt. Kh.
 6. Kontrollør P. E. Enevoldsen, Århus T.
 6. Post- og telegrafkasserer G. E. Jensen, Roskilde.
 7. Overkontorassistent Karen Nielsen, postgirokt., Kh.
 8. Postbudformand E. E. Andersen, Korsør.
 8. Kontorpakmester P. A. Christensen, pakkepostkt., Kh.
 8. Postvagtmester M. P. Nielsen, Kh. V.
 10. Kontrollør K. A. Holtmann, Svendborg.
 11. Telegrafarbejder F. Hansen, 2. ingdistr., Tønder.
 14. Kontorassistent II E. Nielsen, Svendborg.
 14. Kontorassistent I R. H. B. Valentin, hovedtelegr.kt., Kh.
 15. Kontorpakmester A. Nielsen, Fredericia.
 16. Landpostbud H. E. Frandsen, Odder.
 17. Kontorassistent II E. J. Olsen, Valby.
 17. Overpakmester E. B. Virkelyst, Skive.
 18. Overkontrollør J. Kruse, Ålborg.
 18. Postvagtmester S. E. Svendsen, omkpostkt. Kh.
 20. Landpostbud N. C. P. Vase, Brørup.
 21. Overpostbud Otto Mejer Frederiksen, Kh. S.
 22. Overkontorassistent S. I. Holm, hovedtelegraf.kt., Kh.
 22. Kontorassistent I H. E. S. Varnholst, gdir., Kh.
 23. Landpostbud P. W. Lorentzen, Fåborg.
 24. Landpostbud H. P. F. Hansen, Gadsrup.
 24. Landpostbud B. H. Olsen, Rude.
 25. Kontorpakmester P. M. Hansen, pakkepostkt., Kh.
 25. Overpakmester J. J. Justesen, jbpkt. 2, Fredericia.
 26. Landpostbud J. M. Hansen, Vrå.
 26. Kontorassistent I I. B. Munck, Ballerup.
 27. Landpostbud E. Christensen, Viborg.
 27. Kontorpakmester H. K. Thomsen, Viborg.
 28. Kontorassistent II M. A. Grann, gdir., Kh.
 28. Landpostbud K. Hansen, Ringe.
 28. Overpostbud H. A. Jensen, Slagelse.
 28. Landpostbud C. B. Nielsen, Farsø.
 28. Overpostbud V. Nielsen, Kh. SV.
 29. Overpostbud P. E. Witt, Nakskov.
 29. Kontorassistent I A. H. Kragh, omkpostkt., Kh.
 30. Overpostbud S. Aa. B. Kudsk, pakkepkt., Kh.
 30. Overkontorassistent K. Jensen, rigstlf. Kh.
- August,**
1. Overpostbud H. H. Dideriksen, Åbenrå.
 1. Overpostbud K. Schmidt, Brønshøj.
 3. Kontorchef H. A. Myravig, gdir.
 4. Landpostbud J. E. Iversen, Karrebæksminde.
 4. Landpostbud T. S. Petersen, Rønde.
 5. Kontorassistent II K. M. Hjorth, Ringe.
 5. Overpostbud J. Nerby, Fanø.
 5. Kontorpakmester H. C. Thomsen, Åbenrå.
 7. Kontorpakmester A. E. M. Larsen, Valby.
 10. Landpostbud Henry Nielsen, Kjellerup.
 10. Landpostbud T. P. Nielsen, Øster-Vrå.
 11. Landpostbud P. V. Møller, Bindsløv.
 12. Overpostbud F. E. Nielsen, Ringkøbing.
 13. Landpostbud Christian Nielsen, Østbirk.
 14. Overpostbud C. Bang, Herning.
 14. Overpostbud O. E. Hjelm, Kh. V.
 15. Postmester Erik Scherling, indlev.pkt. 49. Kh.
 16. Overpostbud Henning R. Carlsen, Ålborg.

- Aug.,**
16. Overkontorassistent Irma Hansen, Århus T.
 18. Postmester M. H. Madsen, Helsingø.
 18. Landpostbud P. C. Petersen, Sandved.
 18. Overpakmester C. Søgaard, indlev.pkt. 30, Kh.
 19. Kontorassistent I M. K. Andersen, Kh. F.
 19. Overpostbud P. G. Jokumsen, Århus.
 19. Landpostbud V. R. Pilgaard, Vinderup.
 20. Postbudformand C. N. Johannsen, Svendborg.
 20. Landpostbud B. E. Pedersen, Tarm.
 22. Landpostbud V. H. Andersen, Ølgod.
 22. Landpostbud Tage Søndergård Jensen, Gjerlev J.
 22. Overpostbud E. Øgaard Madsen, Viborg.
 22. Landpostbud E. Enevoldsen, Glostrup.
 23. Landpostbud A. P. Nielsen, Otterup.
 23. Overpostbud S. A. Wittrup, Frederikshavn.
 24. Landpostbud Niels Bro, Vinderup.
 24. Landpostbud H. Olesen, Give.
 25. Assistent A. M. Hansen, Vordingborg.
 25. Kontorassistent I I. K. Sundvang, Sønderborg.
 27. Overpostbud R. T. Arnecke, Valby.
 27. Overpostbud A. B. Gregersen, Kh. V.
 27. Overpostbud A. K. C. T. Rasmussen, Århus.
 28. Overchauffør Einer Nielsen, postkørselskt., Kh.
 29. Depotbetjent S. A. Jensen, jbpkt. 2, Fredericia.
 29. Telegrafmester Erling Low Madsen, kabeling.t.j., Kh.
 30. Mekaniker K. G. Christiansen, 1.ing.distr., Kh.
 30. Overpakmester Ernst Lauridsen, jbpkt. 2, Struer.
 30. Landpostbud Gunnar V. Larsen, Års.
- Septbr.,**
2. Post- og telegrafkasserer P. J. H. Jacobsen, Esbjerg.
 2. Landpostbud Johs. Bjørn Kristensen, Års.
 2. Landpostbud R. F. Larsen, Rønnede.
 2. Postbudformand J. P. Sørensen, Kh. V.
 3. Postbudformand N. F. Jacobsen, Silkeborg.
 3. Landpostbud K. H. Johansen, Danmark.
 5. Kontorpakmester A. E. Köhlert, Glostrup.
 6. Kontrollør I. P. Andersen, Nyborg.
 6. Kontorassistent II R. Justesen, gdir.
 8. Kontorassistent II R. H. Geert, indlevpkt. 52, Kh.
 8. Landpostbud Henning A. Kjær Larsen, Gudhjem.
 9. Overkontrollør H. Rasmussen, Esbjerg.
 10. Kontorassistent I P. M. Jensen, postgirokt., Kh.
 12. Telegrafinspektør E. S. A. Andersen, overtelegrafinsp., Kh.
 13. Kontorassistent I K. M. Olesen, Århus.
 13. Landpostbud N. E. Poulsen, Hjørring.
 16. Overpostbud H. W. H. Kristensen, Herlev.
 16. Mekaniker H. Pedersen, 3. ing.distr., Århus.
 17. Kontorassistent I G. A. I. Nielsen, rigstelefonkt., Kh.
 18. Overpakmester B. V. Hansen, Viborg.
 18. Postbudformand K. A. Kjellberg, omkarteringspkt., Kh.
 19. Postbudformand Bent Christensen, Vejle.
 19. Overpostbud Svend A. Jakobsen, Randers.
 20. Landpostbud Alfred Pedersen, Thorsø.
 20. Overpostbud V. R. Tolstrup, Kh. K.
 20. Overpostbud Mogens Aistrup, Hvidovre.
 21. Kontorassistent I H. P. Højland, Sønderborg.
 21. Landpostbud A. H. Johannsen, Frørup.
 21. Overpostbud C. Wolff, Sønderborg.
 22. Overpostbud Axel V. Nielsen, Lyngby.
 23. Kontorpakmester K. A. Jørgensen, omkarteringspkt., Kh.
- Septbr.,**
25. Kontorassistent I T. Bendtsen, rigstelefonen, Kh.
 25. Overpostbud S. L. Holm, Kh. NV.
 26. Landpostbud H. B. H. Kramer, Voel.
 26. Overpostbud Aage Møller Nielsen, Århus.
 27. Kontrollør H. H. Andersen, omkarteringspkt., Kh.
 27. Kontorassistent I A. J. Offersten, postgirokt., Kh.
 28. Telegrafarbejder A. Ebsen, 2. ing.distr., Åbenrå.
 28. Overpostbud Leo B. Jacobsen, Nysted.
 29. Landpostbud B. H. Jensen, Hjørtshøj.
 30. Overpostbud K. A. Larsen, Frederikshavn.
 30. Landpostbud L. S. Vejliin, Kjellerup.
- Oktr.,**
2. Overkontrollør V. O. O. Christensen, omk., Kh.
 2. Postbud E. K. Jensen, Kh. S.
 2. Kontorassistent I R. L. Nielsen, Ålborg.
 2. Overpostbud Kjeld R. Pedersen, Fakse.
 5. Overpostbud Erik Larsen, Kh. K.
 6. Overpostbud N. E. Pedersen, Herning.
 7. Landpostbud S. A. Hansen, Glamsbjerg.
 8. Landpostbud O. Jensen, Fejø.
 8. Overpostbud P. L. H. Nymann, Hvidovre.
 9. Overkontrollør B. Eithz, Skive.
 10. Landpostbud H. C. Jensen, Eskildstrup.
 10. Landpostbud A. L. Nielsen, Rønde.
 11. Overpakmester C. H. Boch, Tønder.
 11. Landpostbud E. Kjær, Hornsyld.
 11. Landpostbud K. H. Kristensen, Ulfborg.
 12. Landpostbud K. P. Jensen, Lyngø.
 12. Postbureauformand H. P. Nielsen, jbpkt. 1, Kh.
 12. Postvagtmester A. L. Østergaard, Kh. N.
 14. Kontorpakmester R. G. Quistdorff, indlev.pkt. 15, Kh.
 17. Postvagtmester B. Thomsen, Roskilde.
 18. Overpostbud K. B. Burfelt, Roskilde.
 19. Overpostbud Oluf Christensen, Valby.
 19. Overpostbud A. Skov, Charlottenlund.
 21. Kontrollør F. E. Breddam, Herlev.
 21. Overchauffør J. C. Hansen, Randers.
 21. Landpostbud P. G. T. Petersen, Store-Merløse.
 22. Overpostbud Knud Bødskov Andersen, Silkeborg.
 22. Overpostbud J. S. Christiansen, Helsingør.
 25. Overpostbud J. A. Beier, Esbjerg.
 25. Kontorassistent II E. M. Jensen, Fåborg.
 26. Landpostbud O. K. Huckelkamp, Sorø.
 27. Overpostbud E. E. Andersen, Kh. K.
 27. Landpostbud Egon P. Ovesen, Udby.
 27. Overpostbud L. Rasmussen, Kh. K.
 28. Landpostbud B. B. Larsen, Brenderup Fyn.
 29. Landpostbud J. P. J. Skou, Them.
 30. Landpostbud K. V. Olesen, Aulum.
 30. Landpostbud B. Højgaard, Ringe.
 31. Overpostbud H. Skaarup, Århus.
 31. Overpostbud H. N. Krog, Ballerup.
- Novbr.,**
1. Kontorpakmester H. Beck-Jørgensen, Sønderborg.
 2. Overpostbud Gunner K. Hansen, Kh. K.
 2. Postinspektør J. Kjeldsen, opm.kt., Kh.
 3. Postbureauformand C. J. Andersen, jbpkt. 1, Kh.
 4. Kontorpakmester T. P. Tøgersen, Kh. S.
 5. Landpostbud S. Knudsen, Rødding.
 7. Postbud K. H. Christiansen, Tinglev.
 8. Telegrafarbejder J. Fog, 2. ing.distr., Gram.
 8. Overpostbud E. M. Lassen, Ålborg.
 8. Postvagtmester V. I. Olsen, Nakskov.
 9. Landpostbud J. K. Hansen, Vordingborg.
 9. Kontorpakmester Svend Aage Nielsen, Kh. omk.
 10. Overpostbud V. Andersen, Ålborg.
 11. Overpostbud E. T. Pedersen, Vejle.

- Novbr.,**
12. Overkontorassistent Grethe Nielsen, Århus.
 13. Overpostbud Kai Jensen, Holbæk.
 14. Overchauffør Arne Christiansen, postkørselskt., Kh.
 14. Kontorassistent I B. K. Nielsen, rigstlfkt., Kh.
 15. Kontorpakmester P. A. P. Andersen, Kh. S.
 15. Overpostbud S. Dyg, Hellerup.
 16. Overpostbud Helge N. J. Glarbjerg, Nykøbing Fl.
 17. Kontrollør E. T. Christensen, Århus T.
 18. Overchauffør E. Petersen, postkørselskt. Kh.
 18. Landpostbud G. J. Pedersen, Silkeborg.
 19. Overpostbud P. E. Andersen, Ringsted.
 20. Landpostbud J. P. Jensen, Nørager.
 21. Postbud J. K. H. Nielsen, Vordingborg.
 22. Landpostbud A. E. Jakobsen, Fredericia.
 23. Landpostbud Svend Aage Jensen, Them.
 24. Overpostbud V. Lauridsen, Ikast.
 26. Landpostbud H. T. Lausten, Løgumkloster.
 26. Overchauffør O. L. Munk, Ålborg.
 27. Overpostbud K. B. Christensen, Vejen.
 27. Overpostbud E. A. Nørholm, Fredericia.
 27. Kontorpakmester Ove Steffensen, Nyborg.
 28. Overpostbud C. Andreasen, Hedehusene.
 28. Overpostbud Kristian M. Kulmbach, Bramming.
 28. Overpostbud V. H. Olsen, Kh. K.
 28. Landpostbud Viggo Pallesen, Ølgod.
 29. Postmester S. A. H. Andersen, indlev.pkt. 48, Kh.
 30. Overpostbud I. Isacsson, Charlottenlund.
 30. Overpostbud E. P. Schyberg, Frederiksberg.
- Decbr.,**
2. Landpostbud Karl Christensen, Snedsted.
 2. Postmester K. Dømler, Tranebjerg Samsø.
 2. Overkontrollør H. Hansen, Svendborg.
 2. Postbud S. E. Madsen, Glostrup.
 3. Kontorassistent I B. Ørsnæs, Kh. rtf.
 4. Overpostbud E. Dall, København V.
 5. Kontorpakmester J. K. Andersen, Vanløse.
 5. Landpostbud J. C. B. Larsen, Frøstrup.
 5. Kontorpakmester E. B. Poulsen, Værløse.

- Decbr.,**
6. Overpostbud S. A. Thomsen, Jelling.
 8. Postbudformand H. Giversen, Ålborg.
 8. Kontorassistent I K. H. Mathisen, gdir.
 9. Overkontorassistent K. M. Magnusson, postgirokt., Kh.
 10. Kontorassistent I A. V. Petersen, Hillerød.
 10. Kontrollør E. B. T. Soltau, postgirokt.
 11. Postbud K. Henriksen, Køge.
 12. Overpostbud M. Jensen, indlev. pkt. 17, Kh.
 12. Landpostbud H. Pedersen, Roslev.
 13. Overkontorassistent S. E. Hermansen, Næsived.
 13. Overpostbud H. Mikkelsen, Valby.
 14. Landpostbud E. Jensen, Bjerregrav.
 16. Kontorassistent II H. S. Godrim, Holstebro.
 16. Postbud T. Petersen, Kh. S.
 18. Landpostbud E. Mandrup, Gjerlev J.
 18. Landpostbud K. Storgaard, Karby.
 19. Kontorpakmester K. L. J. Grønberg, Hvidovre.
 19. Kontorassistent I E. I. R. Højerby, Hille-rød.
 20. Landpostbud T. E. Hansen, Bellinge.
 20. Landpostbud T. T. Sørensen, Videbæk.
 22. Mekaniker J. B. Christiansen, 1 ing.distr., Kh.
 22. Overpostbud H. V. Fruerlund, Herlev.
 22. Landpostbud Jakob Dahl Jakobsen, Hem.
 22. Kontrollør J. S. Jensen, Århus.
 22. Kontrollør E. Petersen, Vanløse.
 23. Overpostbud H. Møhl, Tinglev.
 23. Overpostbud B. J. Skals, Kh. V.
 24. Landpostbud Christian M. Christensen, Hurup Thy.
 24. Overpostbud I. P. Nielsen, Kh. V.
 24. Overpostbud G. Schmidt, Vejle.
 25. Kontrollør Peter Kjær, Brønshøj.
 26. Overpostbud W. G. Moestrup, Valby.
 27. Overpostbud O. B. Andersen, Ålborg.
 27. Kontorpakmester Verner Juul Rasmussen, toldpostkt., Kh.
 28. Telegrammester K. E. Krag, 1. ing.distr., Slagelse.
 29. Kontorpakmester Leo Nissen, avispkt., Kh.
 30. Landpostbud S. P. Nim, Vinding.
 30. Kontorassistent I L. Giersing, Lyngby.

C. H. BIELEFELDT

PAPIR EN GROS - BOGHANDEL - TRYKSAGER - KONTORARTIKLER

KRONPRINSENSGADE 10 - 1114 KØBENHAVN K. - TELEFON (01) *15 10 20 GIRO 6 00 08 00

Biografier

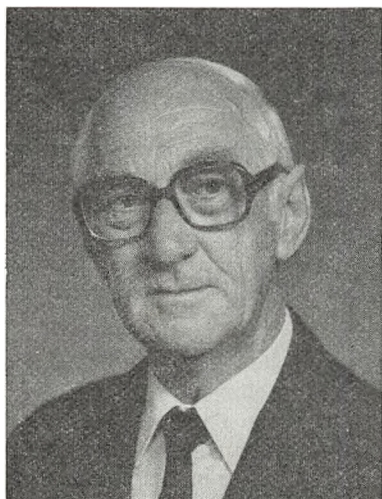

Postmester*

**H. W. JENSEN, R*,
Odense,**

har taget sin afsked fra etaten med udgangen af januar måned 1975.

Postmester H. W. Jensen indtrådte i post- og telegrafvæsenet den 1. september 1931.

Den 1. september 1939 blev han ansat som assistent i Odense og den 1. februar 1947 som overassistent samme steds. 1. oktober 1952 blev han kontrollør i Silkeborg, hvorfra turen den 1. november 1955 gik til stillingen som overkontrollør i Ålborg.

1. marts 1962 fulgte udnævnelsen til postmester i Vejle og den 1. januar 1966 til postmester i Odense.



Overkontorassistent*

**fru ELLIS M. KIRCHHOFF,
4. ekspeditionskontor,**

har taget sin afsked med udgangen af februar måned 1975 efter 44½ år i post- og telegrafvæsenets tjeneste.

Fru Ellis Kirchhoff indtrådte i væsenet i oktober 1930 og startede på postgirokontoret. Det første år gik med skiftende arbejde her og i generaldirektoratets skrivestue, hvor hun blev fast ansat i november 1931 og arbejdede indtil 1. februar 1941, idet hun også under ferie og sygdom passede generaldirektoratets omstillingsbord. Fru Ellis Kirchhoff var derefter i revisionskontoret indtil 1. juli 1941.

Fra denne dato fandt fru Ellis Kirchhoff, som det senere skulle vise sig, sin endelige plads i 4. ekspeditionskontor, og omkring dette tidspunkt lærte jeg hende at kende. Fru Ellis Kirchhoff har bl. a. virket som uofficiel sekretær for 4 efter hinanden følgende kontorchefer, i særlig grad for kontorchef K. Lomholdt, men vel endnu mere for kontorchef P. F. Eriksen, og var i 15 år afløser for generaldirektørens sekretær, ligesom hun var i sekretariatet ved 4 nordiske telefonkonferencer og flere andre internationale møder.

Med sin dygtighed og alsidighed kombineret med en aldrig svigtende beredvillighed og et

godt humør blev fru Kirchhoff en virkelig værd-sat arbejdskraft og en populær kollega, altid parat med en hjælpende hånd og primus motor i alle arrangementer af mere festlig karakter, der i årenes løb fandt sted i 4. ekspeditions kontor.

Men herudover besad fru Kirchhoff et over-skud af energi og kræfter samt skabende initia-tiv. Således var hun medstifter af generaldirek-toratets kooperative marketenderi, hvor hun fungerede som sekretær indtil 1973. Hun var endvidere 10. kreds A's 1. formand fra 1949 til 1953 og sad senere som almindeligt bestyrelses-medlem indtil 1973.

Uden for post- og telegrafvæsenet deltog fru Kirchhoff i det politiske liv som bestyrelsesmed-lem af en kreds og som valglistefører ved val-gene. Også som domsmand i såvel byretten som landsretten har fru Kirchhoff fungeret i 15 år.

Jeg vil sige dig tak for mange års godt med-arbejderskab og kammeratskab og ønsker for dig mange gode år ikke mindst i sommerhuset i Kulhuse.

Arne Lindblad.

Kontorassistent I*

frk. I. G. B L O M,
Vesterbro postkontor,

har taget sin afsked med pension med udgangen af marts måned 1975.

Jeg håber, kære frk. Blom, at De er klar over, hvilken vanskelig opgave De egentlig stillede mig overfor, da De bad mig at skrive nogle ord om Dem.

Et menneske som Dem, tror jeg ikke, man læ-rer at kende på de knapt 5 år, vi to var sam-men i avisafdelingen på Vesterbro postkontor.

De har altid sat pris på at få sagerne serve-ret råt, usødet og uden omsvøb, så De vil nok have mig undskyldt, at »grovfilen« i det følgende måske er brugt lidt rigeligt.

For år tilbage var der i en revy en vise, der handlede om »tonen i hæren før og nu« — dens ret saftige og krydrede indhold skal jeg afholde mig fra at komme nærmere ind på, — det er nok både Dem og årbogens læsere bekendt.

Ved min tiltræden som ung kontrollør i avis-afdelingen i 1966 kom jeg ved synet af Dem til at mindes nævnte revyvise.

Den »nye« (undertegnede) blev behørigt set an, og som genhilsen på et, mente jeg selv, høfligt »Goddag, frk. Blom« — blev jeg mødt med et sammenbidt stenansigt, der ikke blev vendt fra det arbejde, De var i gang med (optælling af DET BEDSTE's aviskartotekskort), og da De var nået bunken igennem, behagede det endelig »damen« at værdige »ham« et kort blik, et blik, der nok ville have fået de fleste til at søge en anden afdeling.

Efter en kort vurdering af den nyankomne kom en gjaldende genhilsen kort og præcist: »Hold kæft — jeg tæller«, — — ingen befalings-mand kunne have udtrykt sig mere klart og kon-tant — og dér var i hvert fald ikke noget, som i revyvisen, med »whisky på sengekanten, ser-veret af sergenten«.

Jeg var straks klar over, at der var gået en befalingsmand tabt i Dem, og at De sikkert, så-fremt der tidligere havde været kvindelige befalingsmænd i forsvaret, kunne have gjort god fyldest der.

Nå, spøg til side — De gjorde en udmærket indsats i avisafdelingen, hvor vi som nævnt »kæmpede« sammen i knap 5 år.

5 år på godt og (til tider) ondt.

Jeg kom til at holde af Dem, da jeg hurtigt så, at De var et yderst hjælpsomt og ærligt menne-ske med hjertet på rette sted.

Jeg beundrede Deres friske gå-på-mod, og tænker endnu af og til tilbage på Deres indsats ved de store distriktsomlægninger, hvor De ikke lod Dem mærke med træthed — og endda for-stod at holde humøret oppe hos os andre i af-delingen, hvis vi, hvor næsten dag og nat gik ud i eet, medens omlægningerne stod på, af og til syntes, det kunne se lidt håbløst ud.

Frk. Blom, De er en type, om hvem man vil sige, at det er en gæv og frisk »pige«, der kan klare sig alle steder.

Efter en afstikker på nogle år, vendte De i 1946 tilbage til »Vesterbro«, hvor De var startet i 1932, og havde håbet at kunne opleve Deres 30-års jubilæum her (30-års krigen, som De benævnte det — ja, ja, atter kommer militærånden op i Dem).

Et i de senere år til tider svigtende helbred, i forbindelse med en langvarig sygdomsperiode som følge af en brækket arm, gjorde dog, at De ikke kom til at opleve dette jubilæum.

Angående den brækkede arm, skal det retfærdigvis straks oplyses, at selv om det var mest nærliggende at tro, at årsagen hertil havde været, at en »fræk« brevbringer havde fået et »velfortjent« drag over nakken, — så var grunden dog et trafikuheld.

De sagde ofte i sjov, når kolleger faldt for aldersgrænsen: »Nu går de gamle nikkedukker hjem« — og selv om De, frk Blom, nu selv er »gået hjem« — er De ikke gået som nogen »nikkedukke« — og det tror jeg, det vil vare mange år, før De bliver, da De virker mere og mere frisk og ungdommelig for hver gang, vi ser Dem, efter at De er gået af.

Til slut kan jeg kun ønske, at »hun« må bevare sit gode humør, et nogenlunde godt helbred, sit friske gå-på-mod, samt at »den gamle stridsvingst«s fyrighed stadig må eksistere i Dem.

Med disse ord vil jeg gerne ønske alt vel for Dem, kære Blom, i fremtiden og sige Dem min tak for Deres andel i, at vi, trods vore forskelligheder, havde 5 gode år sammen i avisafdelingen på Vesterbro postkontor.

Ibsen.

Overkontorassistent*

frk. K. V. SALOMONSEN, radioingeniørtjenesten,

har taget sin afsked fra udgangen af april md. 1975 og fortæller om sit virke i etaten følgende:

Den 1. oktober 1933 blev jeg ansat som ekstra-medhjælper ved postgirokontoret, derefter blev jeg efter ansøgning ansat ved radioingeniørtjenesten, hvor jeg blev de følgende 38 år.

Det var mit ønske at komme til at virke på et mindre kontor, og det var radioingeniørtjenesten da også lige til krigens afslutning i 1945. I disse år var arbejdet meget varieret, da alt kontorarbejde var samlet under et.

Efter 1945 udviklede radioingeniørtjenesten sig med rivende hast, og pludselig var jeg atter på et stort kontor. Vi sprængte helt vore rammer,



så halvdelen af radioingeniørtjenesten måtte flytte ud på Islands Brygge til nye og moderne lokaler. Jeg var dog lykkelig for at blive på Nørrebrogade, for skønt jeg godt kunne se, at lokalerne var gamle og upraktiske, har jeg nu altid fundet, at radioingeniørtjenesten på Nørrebrogade havde både charme og atmosfære.

De sidste år har jeg siddet ved radioingeniørtjenestens kasse og ordnet de forretninger, der hørte dertil, og som følge deraf haft direkte kontakt med mange mennesker.

Da førtidspensionen blev en realitet, syntes jeg, det var et godt tilbud til personalet, og når jeg har valgt at benytte mig deraf, skønt jeg har været glad for mit job og samarbejdet med mine kolleger, tror jeg, det er det rette for mig, og jeg glæder mig da også til fremtiden som privatmenneske.

Kirsten Salomonsen.



Postmester*

**C. L. KRISTENSEN,
Greve Strand,**

har valgt at tage sin afsked fra udgangen af august måned 1975 efter 43 års virke i etaten.

På årbogens opfordring fortæller han følgende:

»Efter at have taget studentereksamen fra Esbjerg Statsskole i 1931 var jeg, da det var særdeles vanskeligt at få et job i disse år, i nogle måneder ude at fiske med min fader, der ejede en større fiskekutter i Esbjerg. Da jeg var søsyg bogstavelig talt hver eneste dag (bortset fra søndage, hvor vi af religiøse grunde ikke måtte fiske), er det et rent mirakel, at jeg overlevede. Jeg stod gang på gang midt om natten »døds-syg« i skibets forstavn og overvejede at foretage det afgørende spring ud i bølgerne. Men alt får som bekendt en ende, også dette.

Efter et år som kontorist på et fiskeauktionskontor, hvor jeg blev ekspert i at tælle lange spalter talrækker sammen i hovedet, (hvilket jeg har haft megen fornøjelse af lige siden), var jeg så heldig at slippe ind til post- og telegrafvæsenet i 1932, efter sigende som en af de 60 ud af ca. 1100 ansøgere, der blev antaget.

Efter elevtid i Esbjerg og Assens var jeg en kort tid afløser i provinsen, inden jeg havnede i København, ligeledes som afløser.

I 1939 blev jeg pludselig til min store fortry-

delse tvangsforflyttet til Nordby Fanø, hvor postmester Enné meget indtrængende havde anmodet om at få en assistent med tilknytning til egnen, da han havde haft meget svært ved at holde unge assistenter på den særprægede ø.

Jeg har forlængst tilgivet Enné, idet jeg på Fanø oplevede nogle af mine bedste og morsomste år på grund af det gode kammeratskab, som vi havde på det stedlige fodboldhold.

I det hele taget har min store interesse for fodboldsporten været mig en uvurderlig hjælp, når jeg har skiftet by, (vi har skiftet bopæl ialt 13 gange i min postale tilværelse), idet jeg altid blot har meldt mig ind i den stedlige boldklub, og derved hurtigt har lært andre unge mennesker at kende. Desværre har jeg spillet en enkelt kamp for meget, idet jeg for nogle år siden deltog i en velgørenhedskamp i Greve Strand, hvor jeg var så uheldig at sprænge den ene akillesene, hvilket jeg i min »høje alderdom« har haft lidt svært ved at komme helt over (kommentar fra en af journalisterne: hold da helt kæft, han kan altså kun spille én kamp om året).

Efter en omskiftelig tilværelse i etaten bl. a. som afløser i Esbjerg og igen senere i København (jeg har for morskabs skyld en gang regnet ud, at jeg i kortere eller længere tid tilsammen har gjort tjeneste ved et halvt hundrede postkontorer) blev jeg i 1967, efter en nogenlunde normal karriere i etaten, udnævnt til postmester ved det nyoprettede Greve Strand postkontor.

I Greve Strand har jeg haft min interessanteste og bedste tid i postvæsenet, men også en tid, der i kraft af ustandselige omlægninger som følge af nybyggeri i postdistriktet, har krævet sin mand.

Udviklingen illustreres bedst af, at der ved postkontorets åbning kun var 9000 indbyggere i postdistriktet, hvor indbyggertallet i 1975 er vokset til 40000.

Jeg har aldrig fortrudt, at jeg i sin tid søgte ind til postvæsenet i stedet for at blive tandlæge, hvilket ellers var forudbestemt. Men da man forlangte mindst ug÷ til studentereksamen, var det dengang næsten umuligt at komme ind på Tandlægehøjskolen.

Som pensionist håber jeg, medens jeg endnu er frisk og rask, at kunne anvende mere tid til

ophold i mit feriehus i Rågeleje, ligesom jeg regner med at kunne få tid til at pleje nogle af mine mange interesser: politik, sport, læsning, frimærker og udenlandsrejser.

Med gode etatsminder i behold sender jeg de venligste hilsener til venner og bekendte, som jeg har lært at kende under min tjeneste i post- og telegrafvæsenet.«

C. L. Kristensen.



Post- og telegrafkasserer*
GUNNAR NIELSEN,
Næstved.

Med udgangen af august måned 1975 tog post- og telegrafkasserer Gunnar Nielsen, Næstved, sin afsked med pension efter 51 års virke inden for etaten.

Vejen til post- og telegrafkassererstillingen var noget bugtet.

Gunnar Nielsen startede i 1924 som elev i Vojens, og efter ophold blandt andet i København og Kolding kom han til Humble på Langeland, som han hurtigt blev i familie med — ikke mindst fordi han fandt sin hustru dernede.

Fra Langeland gik turen til Ebeltoft, Ringsted, jernbanepostkontor 1, postgirokontoret (medens det var placeret i Købmagergade) m. fl. inden udnævnelsen til overassistent i Lemvig.

I 1953 blev Nielsen postmester i Røde Kro, men den ro, det gav, varede kun i fire år, så gik rejsen til post- og telegrafkassererstillingen i Horsens, der i 1963 blev ombyttet med en tilsvarende stilling i Næstved, hvor han fortsat bor. Vil gamle bekendte inden om og hilse, så bor han med garanti det meste af sommeren ude på Enø.

Nielsen er postmand — selv om han efter sin pensionering hævder, at han har glemt alt om postvæsenet — tro ham ikke. Han er postmand med hud og hår, og det vil han være til sine dages ende.

Han har nydt sit arbejde, og vil man høre om oplevelser på det postale område dengang alt var som i de gode gamle dage, så prøv at sige »kørende«, »Købmagergade«, »Lemvig«, »Røde Kro« eller »Langeland«, så varer det ikke længe, før der bliver lukket op for posen med minderne om alle de gamle kæmper (Stoffer, Ritmesteren, Rokkjær, Thygesen og mange andre), hvoraf så mange nu er borte.

Tak Nielsen for mange hyggelige timer såvel på arbejde som i det glade lag.

Hold historierne varme. Der er mange, der gerne vil høre dem.

SAH

Postmester*
E. RASMUSSEN,
Ikast,

tog sin afsked med udgangen af august måned 1975 efter 41 års tjeneste i post- og telegrafvæsenet og efter at have set postkontorer i alle størrelser og i mange egne af landet.

På postkontoret i Ikast fik vi nu og da en lille historie fra de forskellige steder, hvor postmester Rasmussen har gjort tjeneste, og vi fik ved disse lejligheder en prøve på hans fine evne til at fortælle en sjov episode og til at tegne en karakteristik af »gamle« postfolk på en fin og hensynsfuld måde med respekt for »originalernes« særheder.

Postmesterens fortælleevne kom også til udfoldelse med ikke-postfolk som genstand, og i så tilfælde var det oftest om sjællændere eller om hændelser omkring »landstedet« i Vejen. Når det



Vi har ikke altid delt hinandens synspunkter, hvilket vel er naturligt med 25 års aldersforskel, men vi har altid fået lov at drøfte opståede spørgsmål, og det har bl. a. på denne måde vist sig, at postmester Rasmussen var en af de ældre chefer, der har haft evne og energi til at gå ind i nyere tanker om virksomhedsledelse.

Hermed de bedste ønsker om mange gode år i Vejen.

P. C. Markussen

var sjællandere, han fortalte om, fik vi replikkerne på hjemstavnsdialekten, og når det var om »Vejen-folket«, spillede husdyr, markdrift o. s. v. en stor rolle.

Postmesteren og hans frue har i flere år glædet sig til at flytte til deres landejendom ved Vejen, og har arbejdet meget med indretningen af huset i de seneste år, så det kunne være klar til det tidspunkt, hvor postmester Rasmussen kunne trække sig tilbage som pensionist. Dette tidspunkt er nu passeret, og jeg håber, at de må få megen glæde af landbotilværelsen.

Ud over den almindelige postale hverdags pligter har postmester Rasmussen været meget aktiv som træner, og der er mange, der læser dette, som har fået deres viden om bl. a. samarbejdsvirksomhed og arbejdsinstruktion fra ham. Jeg tror, at alle vil mindes disse kurser med glæde på grund af hans veloplagthed og evne til at engagere deltagerne.

Flere af os her på postkontoret i Ikast har deltaget i kurser under postmesterens ledelse, og det kunne godt give lidt »mandolinfeber« at benytte det lærte, når ens læremester så til. Så var det med at huske »4-trins-raketten«.

Postmester Rasmussens krav som chef har været orden og præcision, og til gengæld gav han sit personale opbakning i situationer, hvor det var påkrævet, samt en venlig omgangstone, hvilket blev værdsat meget her på postkontoret.



Postmester*

**K. O. HENRIKSEN,
indleveringspostkontor 16,**

har med udgangen af september måned 1975 taget sin afsked efter 43 år og een måned i p & t.

K. O. Henriksen er født københavner og har da også tilbragt det meste af sin postale tilværelse inden for det københavnske postområde.

Han hørte til den skare af unge p & t folk, der havnede på omkarteringspostkontoret. Det var ikke det ringeste sted at være. Der skete altid noget, og det forventedes, at al post, uanset postmængden, altid nåede rettidig afsendelse. Man lærte at rubbe neglene uanset hvilken afdeling, man var i. Der var trange pladsforhold på omkarteringen dengang. Således måtte man i

luftpostafdelingen udfærdige luftpostpakkeafslutninger til udlandet i en vindueskarm i gangen uden for afdelingen, for inde var der ikke plads. Dengang var det spændende at være i luftpostafdelingen, for det hørte med til jobbet, at man skulle ledsage luftpostafslutningerne ud til lufthavnen og sørge for indlæsning i flyene.

I 1941 søgte KO imidlertid til postgirokontoret, hvor han forblev indtil 1.3.1944. Så trængte han til atter at få brevpost mellem hænderne, hvorfor han blev kørende ved jernbanepostkontor 1. Han oplevede den sidste del af den tyske besættelse ved jernbanepostkontoret. Det var dengang, vi aldrig vidste, hvornår vi kom hjem igen. En tur Kh-Fa-Kh kunne vare fra 2 døgn til 2 uger, alt afhængig af sabotage på jernbanelinjen og mineudlægning i Storebælt.

I 1949 kom ansættelsen som overassistent, og det blev selvfølgelig på ny omkarteringen, hvor turen atter gik gennem samtlige afdelinger, så da udnævnelsen til kontrollør kom i 1956, selvfølgelig atter på omkarteringen, var KO godt rustet også til dette job. Han startede på det lille exclusive hold 2, og kort tid efter blev han omlæsningskontrollør.

KO var den fødte omlæsningsmand. Der skete altid noget i denne afdeling, men vi vidste aldrig på forhånd hvad. Men alt blev klaret med godt humør og et godt kendskab til alle de forskellige medarbejdere i såvel postbanegård som posserum og gård 2 og 3. Vi havde i omlæsningen et fantastisk godt samarbejde. Der findes endnu gamle omlæsningsfolk, der erindrer KO's »spisesedler« med oplysninger om skibsafgange m. v. Mine var altid nøgterne, maskinskrevne sedler, medens KO udover de relevante oplysninger prydede spisesedlen med små vignetter, svarende til indholdet. I juleperioder selvfølgelig med julenisser og gran.

Udover det daglige arbejde var der tillige jobbet som tysklærer på post- og telegrafskolen. I fritiden dyrkede KO sine private interesser, studiet af gamle militæruniformer samt udøvende musiker i Etatsorkestret, i nogle år tillige jobbet som kasserer i orkestret.

Da der i 1960, eller var det 1961, blev en ledig kontrollerstilling ved Herlev postkontor, benyttede KO lejligheden til at få arbejdsplads og bopæl tæt på hinanden. Også i Herlev fik han nok

at rive i med stadige distriktsomlægninger i den hurtigt voksende forstad.

I 1966 fulgte så udnævnelsen til postmester på K 16. Et formentlig mere stilfærdigt job end de foregående.

Med min bedste tak for mange års godt samarbejde og kammeratskab ønsker jeg, at Lillian og du, trods megen sygdom, må kunne nyde jeres otium og få endnu mange gode år. Og jeg håber, at I så kan få tid til at lade bilen køre til det østjyske, så vi engang imellem kan genopfriske de gode gamle dage på omkarteringen og ved jernbanepostkontoret.

L. C. Th.

Overkontorassistent*

frk. I. M. FARUP,
Vesterbro postkontor,

har taget sin afsked med førtidspension fra udgangen af oktober måned 1975.

Frk. Farup blev antaget som ekstrakontorist den 1. december 1930 ved telegrafkontoret i Århus og blev 1. april 1935 efter ansøgning forflyttet til København V.

Fra 1. april 1937 har hun været tjenstgørende ved kassererkontoret, først som kontorist, senere som kontorassistent II og I og endelig fra 1. april 1958 som overkontorassistent.

Overkontorassistent*

frk. G. M. PETERSEN,
rigstelefonkontoret,

tog sin afsked med udgangen af oktober 1975.

Gerda Petersen stiftede sit første bekendtskab med telefontjenesten i Fredericia, hvor hun virkede som telefonistinde hos JTAS.

I 1929 tiltrådte hendes fader, Ludvig Petersen, stillingen som postmester i Fredensborg, og den 1. januar blev datteren ansat som privat medhjælper. Dette indebar en alsidig uddannelse bl. a. som telegrafist, idet den private medhjælper foruden at varetage journaliserings- og indleveringstjeneste måtte betjene statstelefonens



Kære Gerda Petersen — på afskedsdagen gav en stor skare kolleger varmt udtryk for deres tak. Må jeg benytte denne lejlighed til endnu en hjertelig tak for en indsats, der har været til gavn og glæde for alle på rigstelefonen.

Held og lykke i årene fremover.

S. C. Nielsen

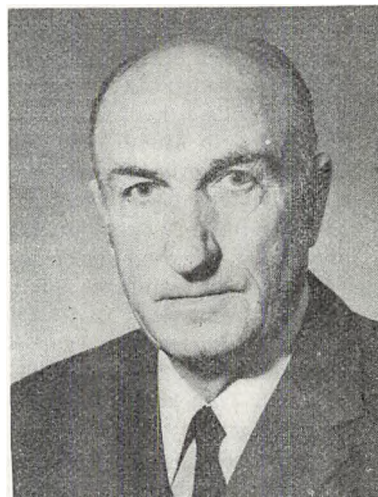

Overkonstruktør*

C. THYGESEN,

3. ingeniørdistrikt,

har taget sin afsked med udgangen af oktober måned 1975 efter 36 års virke ved ingeniørdistriktet.

Thygesen blev antaget i 1939 umiddelbart før Anden Verdenskrig. Ingeniørdistriktets bygningstjeneste var på det tidspunkt et beskedent foretagende, hvor 3 personer kunne klare de forekommende opgaver. Forholdene i samfundet var mere statiske, end de er i dag, og forsyningssituationen har også spillet en stor rolle. Gennem mange år varetog Thygesen alene og fra a til z alle vedligeholdelsesarbejder på bygninger i hele ingeniørdistriktets område. Thygesen havde i den periode sin færden bl. a. ved alle postkontorer i distriktet, og han blev en kendt og — med rette — agtet skikkelse overalt — ikke mindst i postmesterkredse.

veksler samt ekspedere telegrammer over morseforbindelserne.

Da faderen i 1934 avancerede til det større embede i Skælskør, flyttede Gerda Petersen til København, hvor hun den 1. januar 1935 blev antaget som ekstrakontorist ved statstelefonkontoret.

Om Gerda Petersens livsholdning blev formet på baggrund af faderens militære løbebane eller hans tjenestemandindstilling er vel usikkert. Men givet er, at hun hurtigt gjorde sig bemærket som en dygtig, pligtopfyldende og ansvarsbevidst medarbejder. Disse egenskaber har dels givet hende en arbejdsglæde, som hun aldrig lagde skjul på, og dels en god karriere gennem hendes mange tjenesteår.

Gerda Petersens egen indstilling over for tje-
nesten medførte naturligt nok, at hun som overkontorassistent også stillede krav til sine medarbejdere om en rimelig arbejdsindsats. Hun havde en udtalt evne til at formulere disse krav på en bestemt og venlig måde, hvilket gjorde hende til en respekteret og afholdt arbejdsleder. Hun var også i forreste række, når der blev kaldt på overkontorassistenterne til løsning af ledelsesmæssige opgaver.

Meget mod sin vilje følte Gerda Petersen, at hun af helbredsmæssige årsager måtte give afkald på de sidste par tjenesteår, førend alderen alligevel ville have sat punktum.

I de senere år er der sket en meget kraftig udvikling inden for det bygningsmæssige område. Den personaletilgang, der heraf fulgte til bygningstjenesten, medførte for et par år siden en ændring i bygningstjenestens organisation, det daglige arbejde med bygningsvedligeholdelsen blev overdraget til andre, og Thygesen kunne for ca. ½ år siden overtage ledelsen af den samlede bygningsafdeling. Denne post stillede store krav, og Thygesens sans for systematik og administration var her af stor værdi. Vi er mange, der ønsker, at der kunne være blevet mere tid til at præge den sidste udvikling.

Det var som nævnt i mange år Thygesens opgave at varetage bygningssyn med de deraf følgende opgaver bl. a. en stor del skriftlige ekspeditioner. I den forbindelse har det for mig været særligt bemærkelsesværdigt, at Thygesen er en meget fin bruger af vort sprog. Han har en sjælden evne til at formulere sig let og elegant. Det har altid været en fornøjelse at læse de ting, der kom fra hans hånd ganske særlig i en tid, hvor »ping- og pampersproget« kan være på vej til at blive en belastning. Thygesen har dertil stor iagttagelsesevne, og han har med ægte jysk lune kunnet berette om de tildragelser, han kunne komme ud for i det daglige.

Thygesen er sønderjyde, og sønderjyder har jo ord for at være noget stædige. En god portion stædighed er Thygesen nok i besiddelse af, i hvert fald når det drejer sig om at nå et mål. Der har dog ikke været tale om stædig fastholden af egne synspunkter, for Thygesen har en god jordforbindelse med en yderst fornuftig og klartseende indstilling til tingene, og han har været i stand til at vise smidighed i sine forhandlinger, når det tjente sagen. Disse egenskaber er i 9 år bl. a. blevet brugt på hvervet som tillidsmand for medlemmer af DPTF's 5. kreds ved ingeniørdistriktet.

I vort interne personaleblad skrev Thygesen en lille afskedsartikel, hvor han ved omskrivning af et kendt citat sammenlignede ingeniørdistriktet med en skueplads og personalet med aktørerne. Rigtigt er det, at vi hver for sig har vores rolle at spille. Der er ingen tvivl om, at Thygesens rolle blev fyldt helt ud.

Thygesen er aktiv, energisk og har mange fritidsinteresser, hvoraf de mest markante vel nok

er bogbinderiet og cellospillet. Det er helt sikkert, at interesserne vil fylde hans tilværelse i fremtiden. Jeg vil gerne her benytte lejligheden til at sige tak for et godt samarbejde. Jeg ønsker, at du må nyde din nye tilværelse og få tid til at pleje dine mange spændende interesser som familie, hus, have, cello og bøger. **EK**



Postmester*
B. R. HANSEN,
København 15.

Med udgangen af november måned 1975 fra-træder postmester B. R. Hansen sin stilling ved indleveringspostkontor K 15 og bliver førtids-pensionist.

Jeg som pensionist, der forblev i tjenesten lige til den sidste dag, jeg kunne blive i p og t, står egentlig uforstående over for, at en interesseret og arbejdsivrig tjenestemand trækker sig så tidligt tilbage, men det må vel være udsigterne for de kommende tider indenfor p og t, der virker skræmmende.

Mit personlige og postale kendskab til B. R. Hansen begyndte, da jeg den 1. februar 1961 til-trådte som postmester i Lyngby, hvor han var kontrollør. Jeg blev hurtigt klar over, at jeg i B. R. Hansen havde en meget interesseret og

initiativrig medarbejder, og der gik ikke lang tid, før vi havde et særdeles godt samarbejde.

Lyngby postkontor var i 60'erne inde i en stærk udvikling med stærk stigning for alle forsendelsesarter, og i forbindelse med tjenestetidsforkortelserne, omlægninger og brevomdelingen, Lyngby postkontors status som uddannelseskontor for nyantagne postbudsaspiranter samt virksomheden som støttekontor i ekspres- og telegramomdelingen var der altid nok at gøre, men B. R. Hansens gode vilje og store arbejdsevne gjorde, at alt forløb så godt, som det var muligt. På grund af disse forhold forekom mange skrivelser og indstillinger, som formuleredes af B. R. Hansen, og det var altid en fornøjelse at underskrive disse, da de var formuleret i et klart og tydeligt sprog.

Som følge af udviklingen blev Lyngby postkontor fra 1/4 1966 rykket op i 25. lkl. (nu 34) og blev derfor normeret med overkontrollør, og det var mig en stor glæde og tilfredsstillelse, at B. R. Hansen fik denne stilling.

Da stillingen som postmester ved K 15 i 1970 blev opløst ledig, var B. R. Hansen ansøger, og det var med beklagelse, at jeg måtte påtage denne ansøgning, fordi jeg kunne forudse, at ansøgningen ville imødekommes, og jeg derved ville miste en for mig uvurderlig medarbejder. Endvidere var jeg ikke sikker på, at det ville være tilfredsstillende for en tjenestemand af Hansens karat at være postmester ved et indleveringspostkontor, og jeg mente, at det ville være forkert af p. og t. at lade B. R. Hansen nøjes med et embede i 25. lønramme.

Så vidt jeg har forstået blev B. R. Hansen godt tilfreds med sin tilværelse som postmester ved K 15, og den gav ham i øvrigt muligheder for, at han kunne pleje sine mange interesser, bl. a. kom han ind i foreningslivet og blev næstformand i 2. kreds A, hvor han sikkert har gjort god fyldest og bl. a. været talsmand for indleveringspostmestrene. B. R. Hansen har og har haft mange interesser udenfor p. og t., f. eks. foto-grafering, musik, rejser (især til Schweiz, som han er meget interesseret i), spejderbevægelsen og hans sidst optagne interesse er udenrigspolitik. Kommunalt har der også været bud efter ham. Han har i flere år været medlem af skolekommissionen.

Jeg vil håbe, at B. R. Hansen nu vil nyde sin pensionisttilværelse og i mange år få lov til at pleje sine mange interesser udenfor p. og t.

Tiden og samarbejdet ved Lyngby postkontor vil altid stå for mig som et godt minde om en lykkelig tid.

H. Nøhr Møller



Laboratoriefachef*
H. R A F N, R1,
telegraflaboratoriet,

har med udgangen af november måned 1975 taget sin afsked i en alder af 68 år. Han kunne altså godt være fortsat et stykke tid endnu, men mente, at nu kunne det være nok. En generende nedsat hørelse har sikkert været en medvirkende årsag hertil.

Rafn er født på Frederiksberg og har boet der hele sit liv.

Han er student fra Frederiksberg Gymnasium i 1925 og blev i 1932 cand. polyt.

Hans praktiske virke som ingeniør startede i 1932 i Københavns Telefon-Selskab, men allerede efter 7 måneders virke blev Rafn fyret i forbindelse med store afskedigelser under den tids økonomiske krise.

Han blev 1.10.1932 ansat som hjælpeingeniør i post- og telegrafvæsenet og gjorde i de følgen-

de år tjeneste ved telegraflaboratoriet, radioingeniørtjenesten og kabelingeniørtjenesten. Sidstnævnte sted var Rafn hovedsageligt beskæftiget med arbejder ved interurbantefon anlæg, herunder de påbegyndte forsøg med automattelevoni, som det dengang hed.

Ansættelsen som tjenestemand skete fra 1.7. 1938.

Under krigen — nærmere betegnet 1.6.1944 — fulgte udnævnelsen til telegrafingeniør af 2. grad ved 1. ingeniørdistrikt, dog måtte den formelle kongelige udnævnelse vente til 1945, idet denne ikke kunne finde sted før normale forhold var genoprettet efter befrielsen.

I perioden fra 1.5.1951 gjorde Rafn tjeneste ved telegraflaboratoriet — der dengang var en del af generaldirektoratet — som telegrafingeniør af 1. grad, men i den overvejende del af perioden indtil udnævnelsen som laboratorieingeniør (chef) ved telegraflaboratoriet fra 1.4. 1956, fungerede han rent faktisk som chef.

I den forbindelse kan nævnes, at telegraflaboratoriet blev genoprettet som selvstændig virksomhed fra 1.6. 1956.

Jeg tør roligt sige, at Rafn gennem de mange år har lagt hele sit liv og energi i driften af telegraflaboratoriet og for undertegnede, der gennem 10 år har haft også ham som chef, tegner sig et billede af en mand med en retskaffenhed, medmenneskelighed, ærlighed og samvittighed over for såvel personale som »den enkelte sag«, som jeg ikke har oplevet andet steds.

Det kan ikke nægtes, at der — som andre steder — har været problemer igennem tiden, men jeg er sikker på, at personalet — som selv kalder sig en flok individualister — er enig med mig i, at en mere ærlig og loyal chef har man ikke kunnet få.

En af Rafns kæpheste har været det skrevne sprog, som han sætter en stor ære i at bruge så perfekt som muligt.

Hans formidable evne til at anskue de foreliggende tekniske problemer er anerkendt af alle, og medarbejderne har altid hos Rafn kunnet få et godt råd, når vanskelige opgaver skulle løses.

Hans evne til at følge med i al den nye teknik, har jeg altid beundret, især skal her nævnes det kolossale arbejde, det har været at sætte sig ind i de inden for de senere år tilkomne nye

fagområder: post- og datateknik samt kemi.

Laboratoriets stadige vækst har også krævet en stor indsats for at skaffe det fornødne personale og tilstrækkeligt med lokaler.

Dette har da også givet sig udslag i såvel hele som delvise flytninger samt udvidelser, og det er altid lykkedes Rafn at få lokalerne indrettet således, at personalet har kunnet være tilfreds hermed.

Når Rafn nu trækker sig tilbage, kan han se tilbage på et langt og indholdsrigt virke i post- og telegrafvæsenet, deraf næsten 20 år som chef for telegraflaboratoriet.

Som pensionist håber han på at få meget mere tid til ophold i sit feriehus i Nordsjælland, og jeg er sikker på, at der stadig vil være nogen teknisk litteratur, der skal studeres.

Jeg håber, at det må blive til mange gode år endnu, og med dette ønske siger jeg samtidig tak for 10 års behageligt og godt samarbejde.

HRN

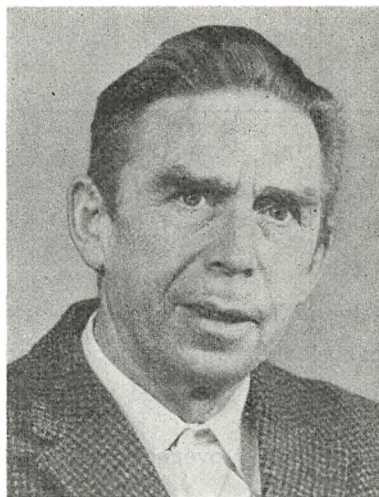

Overassistent*

V. K. HENRIKSEN,
Rønne,

har taget sin afsked fra etaten med udgangen af december måned 1975.

Sæson 1976 i *A/S Ferie- og kursus ejendommen*

KOBÆK STRAND

4230 SKÆLSKØR . TLF. (03) *59 45 15

Første kursussæson 1. januar–4. juni
afbrudt af

Påskeophold 10. april – 20. april

Feriesæson 5. juni – 21. august

Anden kursussæson

21. august – 31. december

Nærmere omtale samt oplysninger om priserne for såvel påske, pinse som ferie- og weekendophold vil blive bragt i aktionærorganisationernes fagblade – deriblandt

Dansk Post- og Telegraftidende.

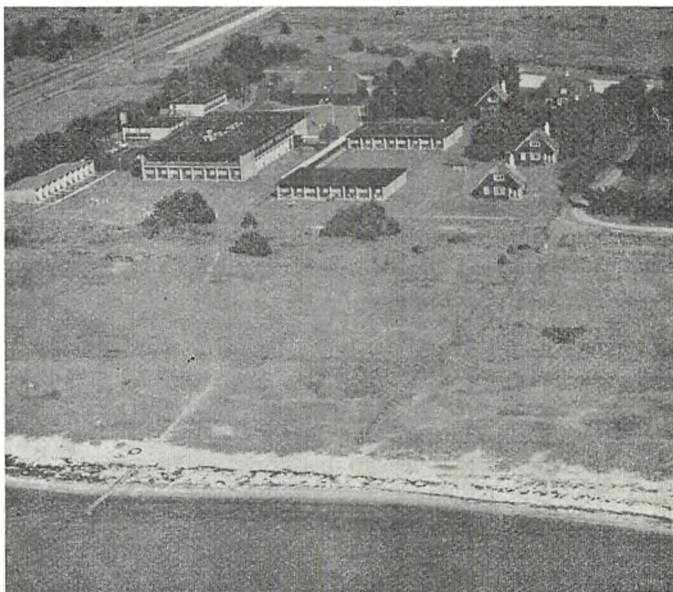

Luftfoto af feriecentret Kobæk Strand

Personalialia

Alfabetisk fortegnelse over det tjenstgørende personale i lønramme 16-40 samt elever, medhjælpere, assistenter og tegnere bringes af besparelsmæssige grunde kun hvert andet år – på skift med pensionist-personalia, der er optaget i denne årgang.

Interesserede i ovennævnte personalia henvises derfor til Årbog 1975, side 123–194.

Endvidere henvises til de ajourførte oplysninger om hele post- og telegrafvæsenets personale pr. 1. oktober 1975, som findes i denne årbogs afdeling II, umiddelbart efter billedserien »Danmarks post- og telekontorer«.

Pensionerede tjenestemænd.

I nedenstående alfabetisk ordnede fortegnelse omfattende pensionister er indtrædelse i postvæsenet, telegrafvæsenet eller post- og telegrafvæsenet angivet ved P., T. eller P.&T. efterfulgt af indtrædelsesdatoen. Hvor intet særligt er anført efter denne dato, er indtrædelsen sket som elev, dog bortset fra overkontorassistenter, postvagtmestre og enkelte stillinger i den tekniske tjeneste.

I tilfælde af adresseforandring bedes meddelelse herom indsendt til Årbog for det danske post- og telegrafvæsen, Tjenestemændenes Hus, Bredgade 21, 1260 København K.

- Abel, G. H.**, løjtnant, f.24.11.87 i Ribe. P.15.7.04. Fagp. 58.08. 1.5.08 mhp. 1.5.14 ass. Ribe. 1920 tj. under C.I.S. 1.6.20 Augustenborg. 1.5.27 Abenrå. 1.7.31 oass. Abenrå. 20.2—31.3.34 kst. pm. Gråsten. 1.10.37 postmester i Sommersted. 1.2.44 postmester i Skærbæk. 30.11.45 afsked. Bopæl: Skovvej, 8860 Ulstrup.
- Albinus, S. J.**, f.28.4.16 i Kristiania. P.&T.1.9.34. Fagp.I 66.37. 1.9.37 mhp. 1.3.41 ass. Kolding. 1.10.42 Tåstrup. 1.6.43 Roskilde. Fagp.II 39.48. 1.11.50 ass. Kh. 30.4.57 afsked. Bopæl: Gillesager 46, 1. tv., 2650 Hvidovre.
- Albrechtsen, A. M. S.**, fru (f. Westh-Hansen), f.17.10.93 i Naur. T.1.9.11. Fagp.92.12. 1.6.12 mhp. 1.11.18 ass. Kh.T. 1.9.22 Charlottenlund. 1.7.27 Kh. rtf. 1.4.43 oass. Kh. rtf. 30.11.58 afsked. Bopæl: Eigårdsvej 20 B, 1. th., 2920 Charlottenlund.
- Andersen, A. A.**, f.28.2.02 i Kh. T.15.5.19. Fagp.85.21. 1.6.22 mhp. 1922 radiocertifikat af I. kl. 1.6.25 ass. Kh. T. 5.9.32 Lynby radio. 1.4.46 oass. 1. yngby radio. 1.4.56 ktr. Lyngby radio. 31.10.67 afsked. Bopæl: Frederiksdalsvej 55, st. th., 2830 Virum.
- Andersen, A. H.**, R*, f.12.12.84 i Assens. P.15.9.01. Fagp. 64.05. 1.9.06 mhp. 1.5.10 ass. Nyborg. 1.5.12 Kh. 1.4.28 ktr.II Kh. 1.7.31 ktr. Kh. 1.8.39 postmester ved Søborg postkontor. 31.12.54 afsked. Bopæl: Brogårdsvej 60., 2820 Gentofte.
- Andersen, A. K.**, frk., f.13.11.98 i Lihme. P.1.11.18 som kontorist. 1.5.25 kontorass.II. 1.4.56 kontorass.I. 1.4.60 overkontorassistent girokt. 30.4.66 afsked. Bopæl: Mariendalsvej 38, st. tv., 2000 Kh. F.
- Andersen, A. P.**, frk., f.29.10.97 i Struer. T.1.2.15. Fagp. 73.15. 1.11.15 mhp. 1.2.21 ass. Kh. htg. 31.10.64 afsked. Bopæl: P. Knudsens Gade 4. 2., 2450 Kh. SV.
- Andersen, C. C.**, f.12.4.00 i Frcia. T.1.1.18. Fagp.77.19. 1.5.19 mhp. 1.1.24 ass. Frcia T. 1.6.29 Kh. T. 7.4.30 Frcia T. 1.3.41 Kh. htg. 1.11.49 ass. Frcia T. 28.2.65 afsked. Bopæl: Huslodsvvej 80, 7000 Frcia.
- Andersen, E. M.**, fru (f. Tangaa), f.17.1.02 i Esbjerg. T. 16.8.19. Fagp.82.21. 1.9.22 mhp. 1.9.25 ass. Esbjerg. 1.11.28 Kh. rtf. 1.9.55 oass. Kh. rtf. 30.9.69 afsked. Bopæl: Hauchsvej 20, 1825 Kh. V.
- Andersen, E. V.**, f.23.8.03 i Middelfart. T.17.5.20. Fagp. 82.22. 1.6.23 mhp. 1.6.26 ass. Kh. T. 1.7.27 Kh. Postfagp. 55.31. Fagp.II 43.35. 1.5.37 jbp.I Kh. 1.9.40 Kh. 1.5.41 jbp.I Kh. 1.14.44 Kh. 1.6.44 oass. Kh. 1.11.52 ktr. Kh. 1.9.59 bogholder girokt. 30.11.70 afsked. Bopæl: Lipkesgade 21, 1., 2100 Kh. Ø.
- Andersen, G. M.**, fru (f. Ladegaard), f.9.4.98 i Skydebjerg. T.1.9.16. Fagp.91.17. 1.6.17 mhp. 1.9.22 ass. Kh. rtf. 28.2.49 afsked. 1.6.53 ass. Kh. rtf. 1.4.57 ass. Kh. R. 31.7.63 afsked. Bopæl: Frederiksbergvej 55, st. th., 2830 Virum.
- Andersen, G. M. K.**, fru (f. Brøndberg), f.28.1.03 i Esbjerg. T.16.8.19. Fagp.83.21. 1.9.22 mhp. 1.9.25 ass. Esbjerg. 1.11.26 Kh. rtf. 1.4.55 oass. Kh. rtf. 31.1.70 afsked. Bopæl: Samosvej 29, 3., 2300 Kh. S.
- Andersen, H. C.**, f.27.5.98 i Århus. P.1.10.14. Fagp.I 74.17. 1.10.19 mhp. 1.10.20 ass. Kh. Fagp.II 53.24. 1.5.31 jbp.I Kh. 1.12.32 Kh. 1.4.39 oass. Kh. 1.1.146 ktr. Kh. 1.7.56 postmester ved indvepkt. 28. 30.6.66 afsked. Bopæl: Apollovej 17, 2720 Vanløse.
- Andersen, H. H.**, R., f.26.1.12. P.&T.1.12.31. 1.2.36 postbud. Postbudfagp. 37.39. 1.9.42 overpakmester. 1.9.54 postbudformand. 1.4.63 postvagtmester Helsingør. 31.8.75 afsked. Bopæl: Rosenhøjvej 21, 1. th., 3000 Helsingør.
- Andersen, I. M.**, frk., f.20.7.00 i Frhavn. P.1.9.18. Fagp.I 82.21. 1.9.21 mhp. 1.9.24 ass. Grenå. 1.10.26 ass. Frhavn. 28.2.67 afsked. Bopæl: Bangsbovej 28, 1. tv., 9900 Frederikshavn.
- Andersen, J.**, f.4.4.84 i Sølsted, Glamsbjerg. P.1.2.03. Fagp.63.06. 1.6.07 mhp. 1.5.11 ass. Roskilde. 1.5.13 Kh. 1.5.16 Roskilde. 1.7.31 oass. Odense (fra 1.4.41 bestyrer af Odense 3). 1.4.42 postforvalter ved postesp. Odense 3. 30.4.49 afsked. Bopæl: Guldbergsvej 10, 2., 5000 Odense.
- Andersen, J. A.**, f.18.7.05 i Hvidemose. T.16.9.22. Fagp. 73.25. 1.10.25. mhp. 1.10.28 ass. Nykøbing Fl. 1.5.32 Randers. 1.1.35 Kh. T. 1937 forstærkerkursus. 1.11.46 oass. Kh. rtf. 1.4.53 ktr. Kh. rtf. 1.2.55 ktr. htg. 30.9.69 afsked. Bopæl: Præstelængen 21, st., 2400 Kh. NV.
- Andersen, J. H.**, f.16.3.13 i Kh. P.&T.1.9.32. Fagp.I 75.35. 1.9.35 mhp. 1938 forstærkerkursus. 1.9.38 ass. Ålborg. Fagp.II 38.42. 1.7.46 Ålborg T. 1.9.48 oass. Hjørring. 1.6.55 ktr. Skive. 1.11.61 postmester i Helsingør. 1.4.66 postmester i Slangerup. 31.8.73 afsked. Bopæl: Tåstrupgårdsvej 145, 3. tv., 2630 Tåstrup.
- Andersen, K.**, f.20.1.03 i Århus. T.15.5.19. Fagp.93.21. 1.6.22 mhp. 1.6.25 ass. Kh. T. Postfagp.53.32. 14.2.32 Kh. Fagp. II 56.35. 1.5.36 jbp.I Kh. 1.5.42 Kh. 1.4.43 oass. Kh. 1.4.46 ktr. Kh. 1.3.50 overkontrollør Kh. 1.4.58 postmester ved avispostkontoret. 31.1.70 afsked. Bopæl: Stærevvej 24, 2400 Kh. NV.
- Andersen, L. H. D.**, f.29.12.95 i Kh. P.1.10.12. Fagp.82.15. 1.2.17 mhp. 1.10.19 ass. Kh. 1.11.37 oass. Kh. 1.4.46 ktr. Kh. 1.10.53 bogholder girokt. 31.12.62 afsked. Bopæl: Skolevej 4, 2820 Gentofte.
- Andersen, N. C. J.**, f.14.2.76 i Frborg. P.1.4.95. 1.9.02 mhp. 1.12.05 ass. Sorø. 1.5.15 Hillerød. 1.10.28 postmester i Ulfborg. 1.7.33 postmester i Ruds-Vedby. 31.1.46 afsked. Bopæl: Mariendalsvej 38, 2., 2000 Kh. F.
- Andersen, O. J.**, frk., f.10.1.94 i Kh. T.1.9.11. Fagp. 82.12. 1.6.12 mhp. 1.2.19 ass. Svendborg. 1.7.22 Kh.T. 1.10.23 Kolding. 1.5.28 Helsingør. Postfagp.44.30. 1.9.39 oass. Helsingør. 31.3.47 afsked e. ans. 1.6.50 oass. Helsingør. 31.1.58 afsked. Bopæl: Mads Holms Vej 3, 2. th., 3000 Helsingør.
- Andersen, P. O. P.**, f.4.4.02 i Odense. T.1.5.19. Fagp.104.21. 1.5.22 mhp. 1923 radiocertifikat af I. kl. 1.5.25 ass. Odense. 1.4.26 Kh. T. 1.10.26 gdtr. 1.4.27 Kh. T. Postfagp. 50.30. Fagp.II 47.34. 1935 forstærkerkursus. 16.6.37 kabelingtj. 1.1.42 oass. Vordingborg. 1.1.47 ktr. Nyborg. 1.12.58 post- og telegrafkasserer i 21.kl. Frcia. 30.4.69 afsked. Bopæl: Frederik III.s Vej 17, 1., 7000 Frcia.
- Andersen, S. M.**, frk., f.19.10.97 i Hais. T.1.10.14. Fagp. 85.15. 1.6.15 mhp. 1.10.20 ass. Kh. T. Postfagp.35.29. 1.4.43 oass. Kh. htg. 31.10.64 afsked. Bopæl: Klerkegade 7, 3. th., 1308 Kh. K.
- Andersson, S.**, frk., f.6.9.09 i Korinth. P.&T.1.9.30. Fagp.I 99.33. Tildelt Joseph Michaelsens mindemedaille. 1.9.33 mhp. 1.9.36 ass. Odense. Fagp.II 55.39. 1.12.46 Svendborg. 1.11.47 oass. Fåborg. 1.12.58—31.1.59 kst. pm. Fåborg. Oass. Fåborg. 30.9.69 afsked. Bopæl: Adegade 30, st., 5600 Fåborg.
- Andreasen, A. V.**, frk., f.5.10.96 på Thurø. T.2.1.14. Fagp. 82.14. 1.10.14 mhp. 1.1.20 ass. Kh. rtf. 1.4.57 ass. Kh. R. 1.9.63 ass. Kh. rtf. 31.10.63 afsked. Bopæl: Vodroffsvej 57 C, 1900 Kh. V.

- Andreasen, C.**, f.20.7.95 i Kh. P.1.10.12. Fagp.101.15. 1.12.16 mhp. 1.10.19 ass. Køge. 1920 tj. under C.I.S. 1.6.20 Sommersted. Fagp.II 55.23. 1.1.26 girokt. 1.4.30 jbp.1 Kh. 1.5.36 oass. Kh. 1.4.44 ktr. Kh. 1.3.54 postmester ved indlevpkt. 29. 31.10.62 afsked. Bopæl: Kollegiehaven 32, 2920 Charlottenlund.
- Andreasen, E. I.**, fru (f. Andreassen), f.7.11.02 i Hjørring. T.1.12.19. Fagp.75.22. 1.12.22 mhp. 1.3.26 ass. Frøia T. 1.2.28 Kh. htg. 1.4.52 oass. Kh. htg. 1.4.62 ktr. Kh. htg. 30.11.66 afsked. Bopæl: Kastelsvej 26, 5., 2100 Kh. Ø.
- Andresen, E. C. H.**, frk., f.11.3.83 i Odense. T.8.2.01. Fagp. 77.06. 1.3.02 mhp. 1.6.06 ass. Odense T. 31.3.53 afsked Bopæl: Hunderupvej 25, 5000 Odense.
- Andresen, P. S.**, R*, f.11.3.04 i Branderup. P.&T.1.12.30 som postbud. Postbudfagp. 40.32. 1.9.35 overpakmester 1.5.51 pakmesterfagp. 1.6.55 postbudformand. 1.4.59 postvagtmester. 1.4.69 postvagtmester i 15. lkl. jbp. 2 Frøia. 31.3.72 afsked. Bopæl: Vesterbrogade 33, 1. tv., 7000 Fredericia.
- Aslund, E. C.**, statsaut. translator i tysk, f.5.2.92 i Grenå. P.15.9.08 Fagp.100.12. 1.5.12 mhp. 1.3.17 ass. Kh. 1.1.32 oass. Kh. 1.1.39 gdir. 1.7.41 ktr. Kh. 1.11.45 ktr. gdir. 28.2.62 afsked. Bopæl: Krusågade 25, 2., 1719 Kh. V.
- Asmussen, K. K.**, fru (f. Nissen), f.28.1.07 i Nustrup. P.&T.1.9.30. Fagp.I 95.33. 1.9.33 mhp. 1.9.36 ass. Haderslev. 1.10.44 Århus. 28.2.50 afsk. e. ans. 1.4.55 ass. Århus. 1960, 1981 og 1982 sommerposteksp. Vejrs Strand. Ass. Århus. 31.3.72 afsked. Bopæl: Plejehjemmet, Kløvervænget 31, 8544 Skødstrup.
- Axboe, B. J. H.**, fru (f. Agger), f.17.11.00. P.1.9.18. Fagp.I 81.21. 1.9.21 mhp. 1.9.24 ass. Kh. 1.9.28 girokt. Fagp.II 46.33 1.2.45 oass. girokt. 1.5.58 ktr. girokt. 28.2.66 afsked. Bopæl: Bjergmarksvej 10, 2700 Brønshøj.
- Axelsen, C. P. J.**, f.18.1.90 i Horsens. P.15.9.08. Fagp.60.12. 1.5.12 mhp. 1.10.15 ass. Holsted 29.4.17 Horsens. 1.5.37 oass. Horsens. 1.4.46 ktr. Horsens. 30.4.55 afsked. Bopæl: Sundvej 18 D, 1., 8700 Horsens.
- Bach, H. V.**, fru (f. Berantzino), f.13.10.00 i Haslev. T.1.1.18. Fagp.77.18. 1.10.18 mhp. 1.1.24 ass. Kh. R. 1.5.62 ass. Kh. htg. 31.12.67 afsked. Bopæl: Smallegade 36 C, 3. tv., 2000 Kh. F.
- Bach, K.**, frk., f.17.11.97 i Horsens. P.1.3.17. Fagp.I 66.20. 1.3.20 mhp. 1.3.23 ass. Børkop. 1.4.26 Nørre-Åby. 1.6.26 ass. Ringe. 30.9.63 afsked. Bopæl: Odensevej 41, 5750 Ringe.
- Baisner, N. J.**, f.17.4.94 i Kolding. P.1.4.11. Fagp.68.14. 1.5.15 mhp. 1.5.19 ass. Vamdrup. 1.4.22 Kh. Fagp.II 48.25. 15.11.28 jbp.1 Kh. 15.11.34 Kh. 1.5.38 oass. Kh. 1.3.44 ktr. Odense. 1.10.51 postmester i Hadsten. 30.4.59 afsked. Bopæl: Bystævnevej 49, 2., 5200 Odense V.
- Balmer, J. N.**, f.26.8.12 i Gråsten. P.&T.1.9.31. Fagp.I 69.34. 1.9.34 mhp. 1.9.37 ass. Århus. 11.10.37 Esbjerg. 1.11.53 Kh. 1954 sommerposteksp. Humlebæk. 1.11.58 oass. Kh. 1.8.63 postmester ved indlevpkt. 49. 31.8.72 afsked. Bopæl: Bagsværd Hovedgade 61, 2880 Bagsværd.
- Balsløw, A. E.**, frk., f.3.8.90 i Søby. P.1.3.10. Fagp.94.13. 1.5.13 mhp. 1.3.17 ass. Kh. 1.4.46 oass. Kh. 30.9.55 afsked. Bopæl: Estersvej 19, st. th., 2900 Hellerup.
- Barrett, R.**, f.18.9.04 i Kjellerup. P.1.9.20. 1.4.21—31.10.22 ude af postv. Fagp.I 82.25. 1.4.25 mhp. 1.4.28 ass. Kh. 1.7.31 girokt. Fagp.II 52.36. 1.4.44 oass. Kh. 1.6.52 ktr. Kh. 1.1.62 munderingsforvalter i gdir. 30.4.72 afsked. Bopæl: Trægården 4, 1. tv., 2300 Kh. S.
- Bauditz, C. F. W. H.**, f.5.12.88 i Kramnitz. T.7.4.08. Fagp. 811/11.10. 1.2.10 mhp. 1913 radiocertifikat af I. kl. 1913 udd. i overdragnetstj. på St. Nords station i Göteborg. 1.1.14 ass. Ringkøbing. 1.4.—13.5.21 kst. telegrafbest. Ringkøbing, 1921 elektrikerkursus ved St. Nord. 1923 værkstedskursus ved St. Nord. 1.5.25 ktr. II Ringkøbing. 1.7.31. ktr. Ringkøbing. 1.9.40 ktr. Odense T. 31.12.58 afsked. Bopæl: Solvænget 6, 1., 5800 Nyborg.
- Bech, U. A.**, f.26.4.97 i Korsør. T.1.10.14. Fagp.79.15. 1.6.15 mhp. 1.10.20 ass. gdir. 11.10.26 Kh. R. 1.5.51 oass. Kh. R. 30.9.64 afsked. Bopæl: Markmandsgade 16, 5. tv., 2300 Kh. S.
- Becker, E.**, fru (f. Svendsen), f.17.2.98 i Thulsted. T.1.3.17. Fagp. 102.19. 1.9.19 mhp. 1.3.23 ass. Kh. T. 1.7.27 Kh. Postfagp. 36.29. 1.4.46 oass. Kh. 30.6.65 afsked. Bopæl: Sdr. Boulevard 108, 1., 1720 Kh. V.
- Becker, V. H.**, f.1.2.12 i Hovslund. P.&T.1.10.32 som hjælpemontør. 1.4.36 monter I. 1.4.43 overmontør. 1.4.46 overmekaniker. 1.4.51 centralmester 2.ingdistr. (Haderslev). 1.7.54 telegrafmester i 18.lkl. 2.ingdistr. (Tønder). 1.4.63 overtelegrafmester i 21.lkl. 2.ingdistr. (Tønder). 30.6.70 afsked. Bopæl: Strucks Allé 13, 6270 Tønder.
- Behrendt, A. H. E.**, R*, f.17.11.93 i Kh. P.15.9.09. Fagp. 89.13. 1.5.13 mhp. 1.12.18 ass. Kh. Fagp.II 61.21. 1.5.30 opm.s kt. 1.7.31 oass. opm.s kt. 1.10.34 ktr. opm.s kt. 1.10.36 overkontrollør Kh. 1.6.46 postmester i Haderslev. 30.11.63 afsked. Bopæl: Nørregade 5, 6100 Haderslev.
- Bendtsen, V., R***, f.27.7.00 på Christiansø. T.1.5.26 som stationsmontør. 1.6.29 monter I. 1.6.36 overmontør. 1.5.42 mekaniker I. 1.4.53 overmekaniker. 1.4.62 overmekaniker i 15.lkl. radioingttj. (Kalundborg). 30.9.67 afsked. Bopæl: Lundevej 5, 4400 Kalundborg.
- Bensby, H.**, fru (f. Andersson), statsaut. translator i fransk, f.30.3.10 i Kh. P.&T. 1.10.31. 1.4.34 kontorist. 1.10.39 kontorass.II 1.4.46 kontorass.I 1.4.58 overkontorassistent gdir 31.3.70 afsked. Bopæl: Gyldenløvesgade 16, 1. tv., 1369 Kh. K.
- Bentzen, B. J.**, R*, den italienske fortjenstmedalje, f.3.8.00 i Kh. T.1.9.17. Fagp.65.18. 1.6.18 mhp. 1.9.23 ass. Kh. rtf. 1.4.54 oass. Kh. rtf. 31.12.69 afsked. Bopæl: Elmevej 4, 2600 Glostrup.
- Berggreen, A.**, fru (f. Kierulf), f. 29.12.81 i S. Kongerslev. P.1.2.02. Fagp. 72.05. 1.5.06 mhp. 1.1.12 ass. Kh. 31.8.48 afsked. Bopæl: Mariendalsvej 38, 1. tv., 2000 Kh. F.
- Berring, S. A.**, civilingeniør, f.9.10.09 i Kh. P.&T.1.7.38 som hjælpeingeniør. 1.10.40 ingeniør gdir. 1.4.46 telegrafingeniør III gdir. 1.9.46 telegrafingeniør II gdir. 1.4.59 telegrafingeniør i 24.lkl. gdir. 1.4.63 telegrafingeniør i 25.lkl. gdir. 1.6.—31.8.64 kst. kontorchef gdir. Telegrafingeniør i 25.lkl. gdir. (3.tekn.kt.). 31.10.74 afsked. Bopæl: Krøyersvej 3 2930 Klampenborg.
- Bertelsen, N. P.**, f.7.3.97 i Skagen. T.4.9.13. Fagp. 89.16. 1.8.16 mhp. 1.11.19 ass. Skagen. 9.12.29 Hjørring. Postfagp.34.31. 1.10.31 Brønderslev. 1.11.31 Sindal. 1.5.39 Skagen. 1.4.53 oass. Skagen. 31.3.64 afsked. Bopæl: Vesterbyvej 20, 9990 Skagen.
- Biering, H. G. B.**, f.11.10.98 i Dronninglund. P.1.10.15. Fagp.I 90.19. 1.10.19 mhp. 1.10.21 ass. Thisted. 1.4.25 Frøia. Fagp.II 52.26. 1.1.29 Odense. 1.5.32 jbp.1 Kh. 1.7.39 oass. jbp.1 Kh. 1.7.49 postmester i Brobyværk. 1.5.56 postmester i Bramminge. 30.4.68 afsked. Bopæl: »Birkelys, Snogebæk, 3730 Neksø.
- Birk, K. V.**, f.31.7.96 i Kh. P.&T.1.5.20 som landpostbud. 1.11.20 postbud. 1.5.23 håndværker. 1.5.36 værkstedsførmand værkstederne. 1.4.45 værkmeister. 1.4.48 værkmeister II P.&T.s værksteder. 1.4.52 værkmeister I P.&T.s værksteder. 1.4.58 værkmeister i 21. lkl. P.&T.s værksteder. 31.7.66 afsked. Bopæl: Præstelsøen 32, 2., 2400 Kh. NV.
- Bisgaard, K.**, løjtnant, f.23.6.03 i Odder. P.1.4.20. Fagp.I 67.23. 1.4.23 mhp. 1.4.26 ass. Herning. Fagp.II 47.31. 1.5.32 jbp.2 Frøia. 1.5.38 Frøia. 15.11.40 Ålborg. 1.10.44 oass. Esbjerg. 1.9.52 ktr. Tønder. 1.5.58 ktr. Kh. 1.5.62 postmester ved indlevpkt. 5. 31.12.72 afsked. Bopæl: Herthavej 1 A, 1., 2920 Charlottenlund.
- Bjerg, A.**, frk., f.3.3.02 i Vejrup. T.15.5.19 Fagp. 102.21. 1.6.22 mhp. 1.6.25 ass. Haderslev. 1.3.27 Kh. htg. 1.2.48 oass. Kh. htg. 1.2.64 ktr. Kh. htg. 31.5.69 afsked. Bopæl: Øster Søgade 106, 2100 Kh. Ø.
- Bjerk, E. S.**, frk., f.30.9.96 i Ærøskøbing. T.8.8.13. Fagp. 88.16. 1.1.17 mhp. 1.11.19 ass. Odense. 1.1.20 Kh. 1.10.21—30.9.22 u.f.nr. 1.11.25 Svendborg. 1.4.28 ass. Kh. htg. 30.9.63 afsked. Bopæl: Biskop Kragts Vænge 4, 2., 2100 Kh. Ø.

- Bjerk, M., frk., f.5.3.92 i Ærøskøbing. T.21.7.08. Fagp. 74.10. 1.11 mhp. 1.4.17 ass. Odense. 1.11.17 Kh.T. 1.6.27 Rudsøbing. 1.9.27 Marstal. 1.10.27 ass. Kh.htg. 30.6.49 afsked. Bopæl: Bishop Kragts Vænge 4, 2. th., 2100 Kh. Ø.**
- Bjerrø, M., fru (f. Agger), f.15.11.90 i Hygum. P.15.9.08. Fagp.84.12. 1.5.12 mhp. 1.12.15 ass. Holstebro. Fagp.II 38.19. 1.10.43 postforvalter ved posteksp. Odense 4. 30.11.60 afsked. Bopæl: Skov alléen 21, 5250 Fruens Bøge.**
- Bjærke, A. R., fru (f. Lund), f.5.3.99 på Frberg. T.4.5.15. Fagp.79.18. 1.6.18 mhp. 1.6.21 ass. Kh. T. 1.9.22 Næstved. Postfagp.33.29. 1.6.30 Kh. T. 1.1.32 afsked e. ans. 1.3.32 ass. Kh. htg. 1.4.44 oass. Kh. htg. 1.6.56 ktr. Kh. htg. 31.7.66 afsked. Bopæl: Hellerupvej 48, 2900 Hellerup.**
- Blaksteen, P. M., f.12.9.11 i Skamby. P.&T.1.9.38 som hjælpetegner. 1.4.42 tegner kablingtj. 1.4.49 telegrafmester II kablingtj. 1.2.54 telegrafmester I kablingtj. 1.4.58 overtelegrafmester kablingtj. 1.4.62 overtelegrafmester i 23.kl. kablingtj. (Kh). 30.8.72 afsked. Bopæl: Hybenvej 7, 2830 Virum.**
- Bloch, S., f.8.8.98 i Frcia. T.1.10.14. Fagp.76.15. 1.11.15 mhp. 1.10.20 ass. Frcia T. 17.2.29 Horsens. Postfagp.40.29. 1.5.31 Århus T. Fagp.II 37.32. 1933 forstærkerkursus og kursus i måle- og spildseteknik. 1.10.38 Ålborg. 1.3.39 oass. Ålborg. 1.3.46 ktr. Kh. rtf. 1.4.58 overkontrollør Kh. rtf. 30.9.67 afsked. Bopæl: Mølletofte 16, 1. tv., 8900 Randers.**
- Bloch, S. E., f. 14.1.00 i Frcia. T.1.9.16. Fagp.63.17. 1.6.17 mhp. 1.9.23 ass. Frcia T. 1.3.49 oass. Frcia T. 31.3.67 afsked. Bopæl: Odinsvej 6, 7000 Frcia.**
- Bohn, K., frk., f.25.6.00 i Nykøbing S. P.1.3.17. Fagp.I 85.20. 1.3.20 mhp. 1.3.23 ass. Bramminge. 1.10.25 Roskilde. 1.5.27 Kh. 1.9.42 Vejle. 1.5.44 ass. Kh. 1947 sommerposteksp. Snekersten. Ass. Kh. 30.9.67 afsked. Bopæl: Parmagade 25, 4., 2300 Kh. S.**
- Bom, R. A. H., f.9.2.96 i Skerne. P.1.10.15. Fagp.I 67.20. 1.3.20 mhp. 1.3.23 ass. Kh. 31.7.48 afsked. Bopæl: P. Hvitfeldtsstræde 13, 3., 1173 Kh. K.**
- Børne, J., f.13.9.10 i Køge. P & T.1.9.30. Fagp.I 56.33. 1.9.33 mhp. 1.9.38 ass. Kh. 1.12.36 Nysted. Fagp.II 41.40. 1.10.40 ass. Kh. 1.10.41 Frcia. 1.11.41 jbp.2 Frcia. 1.11.47 Kh. 1950 sommerposteksp. Humlebæk. 1.11.55 oass. Kh. 1.2.63 ktr. girokt. 1.4.66 bogholder girokt. 30.9.71 afsked. Bopæl: Astersvej 19, 1. th. 4600 Køge.**
- Borrevang, C. E., f.14.2.92 i Frcia. P.15.9.09. Fagp.55.13. 1.5.13 mhp. 1.3.17 ass. Nakskov. 1.1.19 Roskilde. 27.4.19 Slangerup. 1.10.21 Kh. 1.9.35 sommerposteksp. Snekersten. 1.4.44 oass. Kh. 1.6.51 postmester ved indlevpkt. 43. 28.2.62 afsked. Bopæl: Skyttegade 2, 2200 Kh. N.**
- Bovien, K. V., f.25.9.12 i Odense. P.&T.1.9.31. Fagp.I 79.34. 1.9.34 mhp. 1.9.37 ass. Kolding. Fagp.II 42.42. 1.3.43 jbp.2 Frcia. 1.4.48 oass. Horsens. 1.10.57 postmester i Skibby. 1.6.62 post- og telegrafkasserer Roskilde. 30.9.72 afsked. Bopæl: Morbærvej 22, 4000 Roskilde.**
- Bramslev, G. E. R., civilingeniør, R¹, f.22.5.04 i Roskilde. P.&T.1.11.32 som ingeniør. 1.6.38 telegrafingeniør II radiointj. 1.4.39 Skamlebæk radio. 1.6.46 radiointj. 1.4.49 telegrafingeniør I radiointj. 1.4.57 afdelingsingeniør radiointj. 1.3.68 kst. overingeniør ved radiointj. 30.6.72 afsked. Bopæl: Peter Bangsvej 189, 2500 Valby.**
- Brandt, L. M., f.10.4.00 i Mejby. P.&T.1.5.37 som tegner. 1.5.39 konstruktør III 3.ingdistr. 1.6.44 konstruktør II 3.ingdistr. 1.9.47 konstruktør I 3.ingdistr. 1.11.54 ingeniør i 18.kl. 3.ingdistr. 1.4.64 ingeniør i 21.kl. 3.ingdistr. (Århus). 31.3.74 afsked. Bopæl: Barthsgade 4, 8200 Århus N.**
- Breum, P., f.10.11.06 i Tinglev. P.1.9.24. Fagp.I 67.27. 1.9.27 mhp. 1.9.30 ass. Holstebro. 1.10.30 Vojens. Fagp.II 44.36. 25.4.37 Odense. 26.1.—30.4.40 kst. pm. Otterup. 1.5.41 Frcia. 1.9.41 jbp.2 Frcia. 1.7.45 oass. jbp.2 Frcia. 1.9.50 postmester i Højer. 1.5.59 postmester i Hadsten. 31.7.72 afsked. Bopæl: Kløvermarken 21, 8654 Bryrup.**
- Brudzewsky, I. S., fru (f. Cohen), f.28.1.97 i Kh. T.1.10. 14. Fagp. 69.15. 1.6.15 mhp. 1.10.20 ass. Kh. htg. 30.9.64 afsked. Bopæl: Frederiksberg Allé 60, 4. tv., havehuset, 1820 Kh. V.**
- Brun, N. M. A., frk. F.M.2, f.8.12.86 i Skjellerup. T.14.12.05. Fagp.67⁵/6.08. 1.9.06 mhp. 1.1.12 ass. Århus T. 1.3.18 u.f.nr. 1.7.18 ass. Århus T. 30.6.55 afsked. Bopæl: Trøjborgvej 2 C, 4., 8200 Århus N.**
- Brusen, E., frk., f.26.1.01 i Frcia. T.1.9.17. Fagp.95.18. 1.6.18 mhp. 1.9.23 ass. Frcia T. 1.4.46 oass. Frcia T. 1.4.56 ktr. Frcia T. 31.5.63 afsked. Bopæl: Jernbanegade 17, 7000 Fredericia.**
- Bruun, G. V., frk., f.20.9.02 i Helsingør. T.16.8.19. Fagp. 95.21. 1.9.22 mhp. 1.9.25 ass. Kh. rtf. 1.4.50 oass. Kh. rtf. 1.7.54 ktr. Kh. rtf. 30.9.69 afsked. Bopæl: Østbanegade 175, 5. tv., 2100 Kh. Ø.**
- Brysting, K. G., lejtant, f.30.12.91 i Ullemark. P.15.9.08. Fagp.61.12. 1.5.12 mhp. 1.1.17 ass. Kh. 1.5.37 oass. Kh. 1.4.46 ktr. Kh. 31.3.57 afsked. Bopæl: Overbyes Allé 21, st., 2500 Valby.**
- Buhl, I. L. C., fru (f. Hansen), f.7.3.98 i Skanderborg. P.1.3.17. Fagp.I 77.20. 1.3.20 mhp. 1.3.23 ass. Grenå. 1.5.23 Skanderborg. 1.5.24 Rønde. 10.3.26 ass. Århus. 31.3.65 afsked. Bopæl: Stadion Allé 21, 8000 Århus C.**
- Buxhom, E. M., frk. f.9.6.04 i Esbjerg. T.16.9.22. Fagp. 86.25. 1.10.25 mhp. 1.10.28 ass. Skarabæk. 28.4.29 Ålborg. Postfagp.50.31. 1.7.32 Sæby. 1.11.33 Kh. Fagp.II 44.35. 1.4.45 oass. Kh. 1.10.53 ktr. Kh. 1.4.62 post- og telegrafkasserer i 21.kl. Næstved. 1.6.63 postmester ved indlevpkt. 26. 31.1.69 afsked. Bopæl: Skolevænget 7, 2800 Lyngby.**
- Bülou-Olsen, A., frk., f.7.3.92 i Skælskør. P.15.9.08. Fagp. 89.12. 1.10.12 mhp. 1.4.17 ass. Mariager. 15.11.20 ass. Kh. 31.1.51 afsked. Bopæl: Artillerivej 66, 3., 2300 Kh. S.**
- Bægh, I. M. Sprogø, frk., f.16.10.99 i Vejle. T.15.5.19. Fagp.76.21. 1.6.22 mhp. 1.6.25 ass. Kh. T. Postfagp.35.30. 1.5.31 Kh. 1.3.49 oass. Kh. 1.3.61 postmester ved indlevpkt. 48. 31.10.69 afsked. Bopæl: Ved Andebakken 7, 3. tv., 2000 Kh. F.**
- Bægst, M. P., R⁰, f.17.2.93 i Dorf. P.1.4.11. Fagp.84.14. 1.5.15 mhp. 1.4.18 ass. Tørring. 1.3.—31.3.21 kst. pm. Tørring. Fagp.II 60.21. 1.8.21 Horsens. 1.6.35 oass. Odder. 15.4.—31.8.42 kst. pm. Hammel. 1.8.42 ktr. Holbæk. 1.2.52 postmester i Maribo. 30.11.62 afsked. Bopæl: Nørregade 19, 8300 Odder.**
- Bethner, A. A. D., f.18.3.14 i Kh. P.&T.1.9.30. Fagp.I 75.33. 1.9.33 mhp. 1937 radiocertifikat af I.kl. 1.4.38 ass. Kh. 1.5.38 Blåvand radio. 1.3.41 Kh.T. 1.2.42 Nykøbing Fl. Fagp.II 42.42. 1.10.46 oass. Struer. 1.10.47 Maribo. 1.2.54 u.f.nr. 1.2.55 Lyngby radio. 1.4.57 ktr. Lyngby radio. 1.4.63 overkontrollør Lyngby radio. 31.3.75 afsked. Bopæl: Hulvejen 21, 3400 Hillerød.**
- Bøtter-Jensen, E. V., f.28.5.03 i Stenstrup. T.16.8.19. Fagp. 80.21. 1.9.22 mhp. 1.9.25 ass. Frcia T. 1.2.28 ass. Kh. T. 1931 radiocertifikat af I. kl. 27.2.33 Lyngby radio. 1.4.47 oass. Lyngby radio. 1.5.54 oass. radiointj. (Kh). 1.4.58 ktr. radiointj. (Kh). 31.5.70 afsked. Bopæl: Ulrikkenborg Allé 29., 1. tv., 2800 Lyngby.**
- Bøvning, P. G. A. F., f.2.7.00 i Nyborg. T.1.11.18. Fagp.69.18. 1.10.18 mhp. 1.1.24 ass. Kh. T. 1.9.43 oass. Kh. htg. 1.10.54 ktr. Kh. htg. 31.7.67 afsked. Bopæl: Kjeldsgårdsvej 42, 4. tv., 2500 Valby.**
- Carl, H. P. C., f.17.7.91 i Kirkeby. 6.8.07 i tysk posttj. 1.4.18 ass. (etatsmæssig). 20.5.20 overgået i dansk posttj. som ass. Vojens. 1.5.24 Åbenrå. 1.7.31 oass. Åbenrå. 1.8.42 ktr. Tønder. 1.2.—29.2.44 kst. pm. Tønder. 1.9.45 post- og telegrafkasserer Esbjerg. 31.5.58 afsked. Bopæl: Frodesgade 135, 6700 Esbjerg.**
- Carstensen, M., frk., f.4.6.09 i Hellerup. P.&T.1.9.30. Fagp.I 85.33. 1.9.33 mhp. 1.9.36 ass. Kh. Fagp.II 40.39. 15.4.40 girokt. 1.11.46 oass. Kh. 1.4.55 ktr. Kh. 1.8.64 postmester ved indlevpkt. 30. 30.6.73 afsked. Bopæl: Østerbrogade 208, 3. mf., 2100 Kh. Ø.**

- Christensen, A. B.**, f.28.5.18 i Odense. P.&T.1.9.35. Fagp.I 76.38. 1.9.38 mhp. 1.9.41 ass. Svendborg. 1.5.43 Odense. 1.4.44 Esbjerg. 1.5.46 Kh. 1.4.60 oass. Kh. (3). 30.6.72 afsked. Bopæl: Brunevang 64, st. th., 2700 Brønshøj.
- Christensen, A. E. O.**, f.30.1.04 i Nykøbing Fl. T.16.8.19. Fagp.77.21. 1.9.27 mhp. 1.9.25 ass. Nykøbing Fl. 15.7.26 Nakskov. 28.4.29 Kh. T. 1930 forstærkerkursus og kursus i måle- og splidseteknik. 20.4.31 telegraflaborat. Postfagp.56.33. Fagp.II 62.38. 1.9.40 Kh. 1.8.42 oass. Åbenrå. 1.2.47 ktr. overtelegrafinspektoratet. 1.9.57 stationsleder Nykøbing Fl. 31.1.74 afsked. Bopæl: Nybrogade 13, 1., 4800 Nykøbing Fl.
- Christensen, A. H. C.**, cand. polit., fhv. medl. af bestyrelsen for Dansk Post- og Telegrafmuseum. f.15.5.02 i Guldborg L. T.16.8.20. Fagp.106.23. 1.9.23—31.10.24 u.f.nr. 1.1.25 mhp. 1.1.28 ass. Kh. T. 14.3.33 Kh. Postfagp.49.33. 1.1.34 gdir. 1.6.34 sekretær gdir. Fagp.II 54.38. 1.11.42 fuldmægtig gdir. 1.12.51 ekspeditionssekretær gdir. (økonomt.). 30.6.71 afsked. Bopæl: Løvgårdsvej 35, 2830 Virum.
- Christensen, A. M. G.**, f.7.1.96 i Vejle. P.&T.1.9.26 som maskinpasser I. 1.4.50 maskinist. 1.5.54 maskinmester i 15.kl. Fanø-Esbjerg færgeri. 31.12.65 afsked. Bopæl: Storegade 63, 1. tv., 6700 Esbjerg.
- Christensen, B. M.**, løjtnant, f.6.12.95 i Frsund. P.1.10.12. Fagp.95.15. 1.12.16 mhp. 1.10.19 ass. Kh. 1.6.22 Tåstrup. Fagp.II 59.27. 28.4.29 Roskilde. 20.10.31—31.1.32 kst. pm. Hedehusene. 1.7.36 oass. Kh. 1.12.43 ktr. Roskilde. 30.6.63 afsked. Bopæl: Skovbovængets Allé 15, 1., 4000 Roskilde.
- Christensen, C. A.**, f.19.7.91 i Køng, Glamsbjerg. P.15.9.08. Fagp.66.12. 1.11.12 mhp. 1.8.18 ass. Østbirk. 1.10.19 Ålborg. 1.5.21 Ribe. Fagp.II 45.21. 22.10.71—31.1.32 kst. pm. Holsted. 1.9.33 oass. Svendborg. 1.6.34 Viborg. 1.5.45 postforvalter ved Abyhøj posteksp. 30.4.60 afsked. Bopæl: Sct. Mogensgade 9, st., 8800 Viborg.
- Christensen, C. R.**, f.22.10.94 i Ålborg. P.1.4.11. Fagp.88.14. 1.10.14 mhp. 1.10.19 ass. Drlund. 1.11.20 Ålborg. Fagp.II 53.24. 1.5.26 jbp.2 Ålborg. 1.5.32 Ålborg. 1.5.35 oass. jbp.2 Frclia. 1.4.39 Ålborg. 1.9.42 ktr. Randers. 1.9.49 post- og telegrafkasserer i 21.kl. Randers. 30.4.62 afsked. Bopæl: Sankt Petersgade 35, 1., 9400 Nørresundby.
- Christensen, E. C.**, fru (f. Nielsen), f.18.3.99 i Kh. T.1.9.17. Fagp.82.18. 1.6.18 mhp. 1.9.23 ass. Frclia T. 30.11.63 afsked. Bopæl: Øster Voldgade 22, 7000 Frclia.
- Christensen, E. K.**, civilingeniør, R1, f.16.12.97 i Ullerslev. P.&T.1.1.31 som ingeniørass. 1.12.35 telegrafing. II gdir. 20.9.—31.12.39 kst. og 1.1.40 værkstedsbestyrer P.&T.s værksteder. 1.4.58 værkstedschef. 31.12.67 afsked. Bopæl: Ny Strandvej 8, 3060 Espergærde.
- Christensen, H.**, f.18.11.03 i Nysted. T.1.12.19. Fagp.90.22. 1.12.22 mhp. 1.12.25 ass. Nykøbing F. 1.1.26 Kh. T. Postfagp.45.31. 1.5.31 Kh. Fagp.II 57.34. 1935 forstærkerkursus. 1.4.35 Kh. T. 15.6.40 overtelegrafinsp. 1.9.43 oass. Kh. htg. 1.11.51 ktr. Kh. htg. 1.6.54 overkontrollør Kh. rtf. 1.4.61 postmester ved indlevpkt. 23. 30.4.72 afsked. Bopæl: Strandvejen 97, 2., 2900 Hellerup.
- Christensen, H. M.**, f.3.5.95 i Skanderborg. T.1.5.19. 1914 radiocertifikat af I. kl. Fagp.88.20. 1.6.21 mhp. 1.9.22 ass. Kh. T. 1.4.26 Odense. 1.5.32 Kh. T. 27.2.33 Lyngby radio. 1.4.46 oass. Lyngby radio. 1.4.55 ktr. Lyngby radio. 31.5.62 afsked. Bopæl: Søllerødvej 94, 2840 Holte.
- Christensen, H. M. L.**, f.10.3.06 i Ålborg. P.&T.1.3.30 som landpostbud. 1.6.32 postbud. Postbudfagp. 47.35. 1.5.37 overpakmester. 1.10.46 pakmesterformand. 1.3.59 postvagtmester. 1.4.69 postvagtmester i 15.kl. Ålborg. 31.10.71. afsked. Bopæl: Skjællandsgade 30, 1., 9000 Ålborg.
- Christensen, J. C. R.**, f.24.4.03 i Skærbæk. T.16.8.19. Fagp.95.21. 1.9.22 mhp. 1.9.25 ass. Frclia T. 1.5.32 Åbenrå. Postfagp.60.33. Tildelt Joseph Michaelsens mindemedalje. 29.4.34 Tønder. Fagp.II 41.36. 1.10.37 jbp.2. 1.10.43 Frclia. 1.4.44 oass. Jbp.2 Frclia. 1.9.47 Middelfart. 1.9.48 Frclia. 1.4.52 ktr. Holbæk. 1.12.59 postmester i Tåstrup. 30.4.72 afsked. Bopæl: Parkvej 2, 1. tv., 2630 Tåstrup.
- Christensen, J. Sandbæk**, f.21.3.89 i Ølgod. P.1.12.05. Fagp.56.10. 1.5.10 mhp. 1.5.14 ass. Fjerritslev. 1.5.16 Nordby Fanø. 1.4.17 Esbjerg. Fagp.II 51.18. 1920 tj. under C.I.S. 1.6.20 Broager. 1.4.26 Tarm. 1.7.31 oass. Herning. 1.10.35 ktr. Thisted. 1.4.45 ktr. Ålborg. 31.3.59 afsked. Bopæl: Ordrupvej 72, 2920 Charlottenlund.
- Christensen, K. B.**, R*, f.6.9.04 i Ålborg. T.16.8.20. Fagp.83.23. 1.9.23 mhp. 1.9.26 ass. Frclia. T. 1.5.28 Varde. Postfagp. 42.30. 1.10.30 Frsund. 1.12.45 oass. Frsund. 1.5.54 postmester i Tarm. 1.11.63 postmester i Brande. 30.9.74 afsked. Bopæl: Vardevej 17, 6880 Tarm.
- Christensen, K. V. L.**, løjtnant, f.5.9.02 i Frclia. T.16.8.19. Fagp.89.21. 1.9.22 mhp. 1.9.25 ass. Frclia T. 1.3.41 Kh. htg. 1.2.48 oass. Kh.htg. 1.1.58 ktr. Kh. htg. 31.5.72 afsked. Bopæl: Kong Georgsvej 68, 2000 Kh. F.
- Christensen, N. C. K.**, f.30.8.93 i Snedsted. P.1.3.10. Fagp.70.13. 1.5.13 mhp. 1.9.18 ass. Skjern. 1.6.23 Kh. Fagp.II 41.24. 1.6.28 jbp.1 Kh. 1.6.34 Kh. 1.10.34 oass. Kh. 1.4.43 ktr. Kh. 1.5.53 postmester ved indlevpkt. 24. 30.4.61 afsked. Bopæl: Ordrupvænge 94, 2920 Charlottenlund.
- Christensen, P. V. S.**, f.6.12.93 i Kh. P.&T.1.10.21 som monter I. 1.9.22 overmontør. 1.7.26 mekaniker I. 1.4.53 overmekaniker. 1.4.57 værkfører II 1.ingdir. (Kh.). 30.6.63 afsked. Bopæl: Kongehøjen 4, 2930 Klampenborg.
- Christensen, R. S.**, frk., f.15.5.94 i Svendborg. P.1.4.11. Fagp.80.14. 1.8.15 mhp. 1.6.19 ass. Kh. 5.10.—30.11.45 kst. postmester ved indlevpkt. 37. 1.11.45 oass. Kh. 31.5.58 afsked. Bopæl: Sandbjerggade 50, 4. tv., 2200 Kh. N.
- Christensen, T. V. R.**, frk., f.19.8.02 i Århus. P.1.9.18. Fagp.I 63.21. 1.9.21 mhp. 1.9.24 ass. Alsgårde. 1.6.26 Odense. 1.2.28 Hedehusene. 15.1.29 Vinderup. 27.4.30 Ålborg. Fagp.II 37.34. 1.1.37 Hadsund. 1.10.40 Århus. 1.4.45 oass. Århus. 1.4.58 kst. og 1.7.58 postforvalter ved posteksp. Århus 3. 31.8.69 afsked. Bopæl: Aldersrovej 4, st. th., 8200 Århus N.
- Christensen, V. A. R. B.**, fru (f. Christensen), f.1.8.93 i Køge. P.1.4.11. Fagp.85.14. 1.3.15 mhp. 1.8.18 ass. Nekse. 1.12.19 Kh. 1.4.40 ass. girokt. 30.4.58 afsked. Bopæl: Silkeborggade 40, 4., 2100 Kh. Ø.
- Christensen, V. J.**, f.15.4.96 i Føvling sogn. P.1.10.12. Fagp.89.15. 1.5.17 mhp. 1.10.19 ass. Høng. 22.5.21 Kh. Fagp.II 45.26. 27.4.30 Næstved. 1.5.31 Kh. 1.5.32 jbp.1 Kh. 1.12.36 oass. Kh. 1.6.47 ktr. Kh. 1.7.56 postmester ved indlevpkt. 25. 31.8.65 afsked. Bopæl: Flakholmen 7, 2. th., 2720 Vanløse.
- Christiansen, E. M.**, fru (f. Holst), f.21.12.94 i Odense. T.2.1.14. Fagp.80.14. 1.10.14 mhp. 1.1.20 ass. Kh. rtf. 31.12.64 afsked. Bopæl: Borups Allé 20, 2. tv., 2200 Kh. N.
- Christiansen, K. M.**, f.5.5.21 i Volstrup. P.&T.1.9.38. Fagp. I 80.41. 1.9.41 mhp. 1.6.45 ass. Sindal. 1.11.47 Hjørring. Fagp.II 43.48. 1.5.54 oass. Hjørring. 1.11.61 postmester i Vrå. 31.1.72 afsked. Bopæl: Sønder Vråvej 124, 9760 Vrå.
- Christiansen, E. M. J.**, fru (f. Lüders), f.2.12.93 i Århus. T.1.9.11. Fagp.98.12. 1.6.12 mhp. 1.1.19 ass. Kh. T. 1.5.37 oass. Kh. R. 1.11.50 ktr. Kh. R. 31.12.63 afsked. Bopæl: Ordrup Jagtvej 44 B, 1. tv., 2920 Charlottenlund.
- Christoffersen, C. V.**, f.23.9.07 i Brænderup. P.1.9.24. Fagp.I 71.27. 1.9.27 mhp. 1.9.30 ass. Maribo. 1.11.30 Horslunde. 30.4.33 Kh. Fagp.II 40.35. 1.9.35 Saksbøbing. 1.12.38 Kh. 1.9.45 oass. Kh. 1.2.54 ktr. Kh. 1.7.57 postmester i Sæby. 30.9.70 afsked. Bopæl: Rosenhaven 8, 9300 Sæby.
- Clausen, K. V. C.**, frk., f.23.9.82 i Kh. T.1.4.00. Fagp.34.04. 1.10.01 mhp. 1.5.05 ass. Næstved. 1.10.05 ass. Kh. R. 30.9.47 afsked. Bopæl: Camilla Nielsens Vej 20, 1. tv., 2000 Kh. F.
- Clemmensen, O. H.**, f.19.4.03 i Ribe. T.16.8.19. Fagp.85.21. 1.9.22 mhp. 1.9.25 ass. Frclia T. 16.10.29 Blåvand radio. 5.9.32 Varde. Postfagp.54.33. 1.4.37 Esbjerg. 1937 forstærkerkursus og kursus i kabelmåling og stations- teknik ved St. Nord. Fagp.II 48.38. 1.6.43 oass. Nordby Fanø. 1.2.51 postmester i Kolby Kås. 1.12.58 postmester i Arden. 31.12.70 afsked. Bopæl: Brovej, 9510 Arden.

- Dahl, G. A., frk., f.7.11.01 i Tolne. T.1.9.18. Fagp.90.19. 1.5.19 mhp. 1.9.24 ass. Kh. T. 1.12.26 Slagelse. Postfagp. 42.30. 1.10.35 Kh. 1.4.50 oass. Kh. 31.8.67 afsked. Bopæl: Frændevej 5, 2860 Søborg.
- Dahl, R. K. S., R', f.17.4.04 i Revsøre. T.16.8.20. Fagp.119.23. 1.9.23 mhp. 1924 radiocertifikat af I. kl. 1.9.26 ass. Kolding. Postfagp.58.32. Tildelt Joseph Michaëlsens mindemedalje. 1933 forstærkerkursus og kursus i måle- og splidteknik. 26.7.—30.9.34 kst. pm. Lunderskov 1.6.35 Alborg. Fagp.II 64.35. 1.11.39 Kolding. 1.4.41 2.Overpostinsp. 1.6.42 oass. Nykøbing Sj. 1.6.45 oass. 2.Overpostinsp. 1.5.48 ktr. 3.Overpostinsp. 1.9.53 overkontrollør Vejle. 1.5.57 postmester i Silkeborg. 1.3.64 postmester i Kolding. 28.2.74 afsked. Bopæl: Svalevej 3, 6640 Lunderskov.
- Dam, J. A., frk., f.10.5.99 i Skjolddelev. T.1.4.16. Fagp. 102.16. 1.1.17 mhp. 1.4.22 ass. Århus. 1.12.23 Kh. T. Postfagp.50.29. 1.5.31 Kh. 1.5.35 girokt. 1.4.44 oass. girokt. 1.9.55 ktr. girokt. 31.5.66 afsked. Bopæl: Herman Triers Plads 5, 5., 1975 Kh. V.
- Dam-Andersen, A. P., f.14.6.06 i Nyborg. P.&T.1.1.38. 1.4.40 tegner 1.ingdistr. 1.4.44 telegrafmester II 1.ingdistr. 1.4.55 telegrafmester i 18.inkl. 1.ingdistr. 1.4.62 overtelegrafmester i 21.inkl. 1.ingdistr. Kh. 31.1.73 afsked. Bopæl: Birkagervej 6, 2720 Vanløse.
- Damsted, C. A. A. B., R*, f.18.2.87 i Horsens. P.9.10.05. Fagp.70.10. 1.5.10 mhp. 1.5.14 ass. Kh. 1.5.16 Odense. 1.2.20 jbp.2 Frčia. 1.7.31 oass. Nyborg. 1.3.35 ktr. Fåborg. 1.6.43 postmester i Ringe. 28.2.57 afsked. Bopæl: Frederiksborgvej 112, 4000 Roskilde.
- Danholm, V. E., civilingeniør, R*, f.7.10.89 i Kh. T.1.10.19. 1.7.21 ingeniørass. gdir. 1.1.23 1.ingdistr. (Kh.). 1.2.25 kabelingtr. 1.1.30 telegrafingtr. II 2.ingdistr. 1.4.50 telegrafingeniør I 2.ingdistr. (Abenrå). 30.6.57 afsked. Bopæl: Haderslevvej 13 a, 6200 Abenrå.
- Deleuran, H. J., f.1.6.96 i Frčia. T.1.9.13. Fagp.77.14. 1.6.14 mhp. 1.10.19 ass. Frčia T. 1.2.20 gdir. 1.2.34 Kh. T. 1.5.36 gdir. 1.3.39 oass. Frčia T. 1.9.50 ktr. Århus T. 30.6.66 afsked. Bopæl: Langelandsgade 193, 2., 8200 Århus N.
- Deleuran, L., f.1.1.91 i Frčia. T.1.9.08. Fagp.73¹¹/12.10. 1.2.10 mhp. 1.1.16 ass. Frčia T. 1.7.31 oass. Frčia T. 1.4.46 ktr. Frčia T. 31.1.56 afsked. Bopæl: Købmagergade 62 B, 2., 7000 Fredericia.
- Dissing, D. M., frk., f.18.12.00 i Løgster. P.1.3.19. Fagp.I 68.22. 1.3.22 mhp. 1.3.25 ass. Arden. 1.10.25 Kh. 1.3.27.—29.2.28 u.f.nr. 1.3.28 Kh. 1.6.29 Løgster. 1.4.31 Alborg. 26.4.36 ass. Kh. 30.11.48 afsked. Bopæl: Bredgade 30, 9670 Løgster.
- Djurhuus, J. M., R*, f.28.1.00 i Tórshavn. P.1.4.20. Fagp. I 80.23. 1.4.23 mhp. 1.4.26 ass. Tórshavn. 2.11.26 Kh. 3.10.27 Rinkenæs. 1.6.28 Padborg. 1.11.29 Tórshavn 1.10.34 Kh. Fagp.II 41.35. 1.6.35 Tórshavn. 1.10.46 oass. Tórshavn. 1.1.47 ktr. Tórshavn. 1.9.54 postmester i Tórshavn. 30.6.67 afsked. Bopæl: Skansevej 1, 3800 Tórshavn.
- Dot, C. M., frk., f.1.10.07 i Kh. P.&T.1.1.29. 1.10.31 kontorist. 1.4.47 kontorass.II. 1.6.55 kontorass.I. 1.4.66 overkontorass. 2.ingdistr. (Abenrå). 30.6.70 afsked. Bopæl: Tøndervej 135, 6200 Abenrå.
- Dølleris, H. H., frk., f.21.8.01 i Thisted. T.1.4.20. 1.9.21 kontorist. 1.5.37 kontorass.II. 1.4.46 kontorass.I. 1.4.65 overkontorassistent gdir. 31.8.68 afsked. Bopæl: Carl Bernhards Vej 5, 3. th., 1817 Kh. V.
- Dræbel, A., R', fhv. formand for Dansk Post- og Telegrafforening og fhv. formand for Centralorganisation II, f.4.10.91 i Nibe. P.17.9.07. Fagp.89.11. 1.5.11 mhp. 1.11.16 ass. Nibe. Fagp.II 63.20. 23.5.20 jbp.1 Kh. 1.7.20 jbp.2 Alborg. 1.8.—30.9.25 kst. pm. Knebel. 1.10.25 Alborg. 1.11.27 Nerresundby. 1.8.29 Alborg. 1.7.31 oass. Frhavn. 1.12.34 ktr. Nyborg. 1.6.42 postmester i Kalundborg. 1.2.47 postmester i Kolding. 31.10.61 afsked. Bopæl: Sønderholmsvej 8, 6030 Bramdrupdam.
- Due, E. S., frk., f.7.1.99 i Odder. P.1.7.19 som kontorist. 1.5.36 kontorass.II. 1.4.46 kontorass.I. 1.4.58 overkontorassistent Århus. 30.4.66 afsked. Bopæl: Silkeborgvej 26, 3., 8000 Århus C.
- Dupont, B., R*, f.26.6.04 i Frčia. T.16.8.20. Fagp.103.23. 1.9.23 mhp. 1.9.26 ass. Frčia T. 28.9.32 Odense. Postfagp.59.33. Fagp.II 55.36. 1.4.38 jbp.2 Frčia. 1.6.43 oass. Alborg. 1.12.45 jbp.2 Frčia. 1.11.48 jbp.2 Frčia (Kttj.). 1.4.51 ktr. Frčia. 1.10.59 postmester i Slagelse. 31.10.71 afsked. Bopæl: Jyllandsgade 41, 2., 7000 Fredericia.
- Dupont, F. R., f.6.3.04 i Frčia. T.16.8.20. Fagp.85.23. 1.9.23 mhp. 1.9.26 ass. Frčia T. 1.5.31 Alborg. Postfagp.48.33. Fagp.II 41.37. 1.6.37 jbp.2 Frčia. 1.6.43 Frčia. 1.10.46 oass. Odense. 1.11.54 ktr. Odense. 1.11.62 postmester i Ulerslev. 31.8.72 afsked. Bopæl: Læssøegade 21, 3., 5000 Odense.
- Dupont, R., fru (f. Ottesen), f.12.3.02 i Frčia. T.1.9.18. Fagp.91.19. 1.5.19 mhp. 1.9.24 ass. Frčia T. 1.7.46 Århus T. 1.12.56 oass. Århus T. 31.1.68 afsked. Bopæl: Bekkasinvej 2, 8270 Højbjerg.
- Duwens, E. M., frk., f.25.8.87 i Viborg. T.27.3.05. Fagp. 66/12.07. 1.10.05 mhp. 1.12.07 ass. Frčia T. 1.3.10 Kh.T. 1.9.11—29.2.12 u.f.nr. 1.5.18 gdir. 1.6.19—31.5.20 u.f.nr. 1.1.28 ass. Kh.R. 31.8.57 afsked. Bopæl: Christiansholms Parallevej 3, 2930 Klampenborg.
- Dyrhøberg, M. J., f.4.10.96 i Hobro. T.1.5.19. 1916 radiocertifikat af I. kl. Fagp.115.20. 1.9.21 mhp. 1.9.24 ass. Kh. T. 1.12.26—26.2.33 Vestfronten radio. 27.2.33 Lyngby radio. 1934 forstærkerkursus. 1.11.42 oass. Odense T. 1.4.47 ktr. Odense T. 31.10.66 afsked. Bopæl: Fuglebakken 70, 5000 Odense.
- Dørr, H. J. E., frk., f.28.6.94 i Nykøbing S. P.1.10.12. Fagp. 69.15. 1.6.18 mhp. 1.10.19 ass. Kh. 30.4.—31.5.34 og 8.9.—31.10.37 kst. pm. ved indlevpkt. 23. 1.4.45. oass. Kh. 30.6.63 afsked. Bopæl: Mynstersvej 7 B, 3., 1827 Kh. V.
- Eeg, N. E., f.22.6.90 i Kolding. P.15.8.05. Fagp.78.09. 1.5.09 mhp. 1.7.15 ass. Roskilde. 1.5.16 Kh. 1920 tj. under C.I.S. 1.6.20 Gråsten. 1.5.24 Århus. 1.10.35 oass. Frčia (best. af Frčia 1). 1.4.42 postforvalter ved posteksp. Frčia 1. 31.7.55 afsked. Bopæl: Viaduktvej 7—38, 7000 Fredericia.
- Egsgaard, V. S. S., f.22.6.89 i Egsgaard, Thyregod. P.15.9.08. Fagp.60.12. 1.5.12 mhp. 1.10.15 ass. Rønde. 1.5.16 Holsted. Fagp.II 43.20. 1.10.25 Herning. 9.6.—30.9.33 kst. pm. Ryomgård. 1.12.33 oass. Skanderborg. 1.10.41 ktr. Århus. 1.8.49 postmester i Langå. 30.6.59 afsked. Bopæl: Viggo Stuckenberg Vej 29, 2., 8210 Århus V.
- Ejmar, K., R*, f.18.6.98 i Kh. P.1.10.15. Fagp.I 74.19. 1.10.19 mhp. 1.10.21 ass. Kh. 21.10.21 Frværk. 1.11.23 Kh. Fagp. II 41.28. 1.9.28 girokt. 13.10.30 Kh. 1.11.30 jbp.1 Kh. 1.11.36 Kh. 1.6.40 oass. Kh. 1.4.48 ktr. Århus. 1.9.57 postmester i Ribe. 31.1.67 afsked. Bopæl: Storegade 34, 1., 6760 Ribe.
- Elfort, J. A., f.22.9.98 i Kh. T.1.4.16. Fagp.89.16. 1.1.17 mhp. 1.4.22 ass. Kh. T. 1918 radiocertifikat af I. kl. 1930 ompøve. Postfagp.34.29. 1.9.33 Kh. Fagp.II 51.37. 1.6.40 oass. Kh. 1.2.49 postforvalter ved posteksp. Odense 2. 1.2.50 oass. Odense. 1.4.50 oass. Kh. 30.9.68 afsked. Bopæl: Dronningens Tværgade 37, 5., 1302 Kh. K.
- Elkjær, K. V., R*, ridder af den svenske Vasaorden og af Finlands Hvide Rose. Officerskorset af Thailands Krone Orden, det store Æreestegn af det østrigske Æreestegn for Fortjenester, Officerskorset af Italiens Fortjenestorden. f.18.11.01 i Kh. T.1.12.19. Fagp. 90.22. 1.12.22 mhp. 1.12.25 ass. Kh. T. 23.10.37 hoftelegrafkt. 1.7.50 oass. hoftelegrafkt. 19.4.60 kst. og 1.5.60 hoftegrafbestyrer ved hoftelegrafkontoret. 31.8.70 afsked. Bopæl: N. Jespersens Vej 6, 3., 2000 Kh. F.
- Engquist, T. H., R., f.7.1.06 på Frberg. P.&T.1.11.36 som tegner. 14.4.—31.12.37 kst. og 1.1.38 bestyrer af Kalundborg radiofonistation (23.inkl.). 30.4.74 afsked. Bopæl: Præstegade 9, 4400 Kalundborg.
- Enochsen, K. E., kgl. oversætter i fransk, f.12.10.99 i Gundsømagle. T.1.9.16. Fagp.86.17. 1.6.17 mhp. 1.9.22 ass. Kh. R. 1.5.53 ass. gdir. 31.10.69 afsked. Bopæl: Benzonsvej 7, st. th., 2000 Kh. F.
- Fabricius-Lauritzen, E. E. F., fru (f. Henriksen), f.23.7.96. i Nakskov. T.5.12.12. Fagp. 88.15. 1.11.15 mhp. 1.11.19 ass. Kh. T. 1.12.19—31.5.21 u.f.nr. 1.4.44 oass. Kh. rtf. 31.8.63 afsked. Bopæl: Henrik Rungsgade 14, 4. tv., 2200 Kh. N.

- Fafner, L. O.**, f.18.3.96 i Hårboelle. T.1.10.13. Fagp.78.16. 1.8.16 mhp. 1.11.19 ass. Kh.rtf. 1.4.46 oass. Kh. rtf. 31.10.63 afsked. Bopæl: Njalsgade 1, 1. tv., 2300 Kh. S.
- Farup, I. M.**, frk., f.24.9.11 i Århus. P.&T.1.12.30. 1.10.35 kontorist. 1.4.44 kontorass.II 1.4.46 kontorass.I 1.4.58 overkontorassistent Kh. (V). 31.10.74 afsked. Bopæl: Bykildevvej 7, 3. th., 2500 Valby.
- Faye, E. R.**, fru (f. Wulff), f.19.3.93 i Kh. T.1.9.10. Fagp. 89.11. 1.6.11 mhp. 14.18 ass. Nykøbing Fl. 1.11.18 ass. Kh. htg. 31.3.63 afsked. Bopæl: Rosenørns Allé 2, 3. tv., 1970 Kh. V.
- Fester, E. M. C. J.**, frk., f.20.5.92 i Kh. T.1.9.10. Fagp.75.11. 1.6.11 mhp. 1.6.17 ass. Kh. T. 9.2.20 gdir. 1.10.28 Kh. R. 1.4.46 oass. Kh. R. 31.12.61 afsked. Bopæl: Nøjsmøhedsvej 16, 2. tv., 2100 Kh. Ø.
- Findsen, A. M. N.**, fru (f. Breitenstein), f. 12.4.02 i Haugbyrd. T.1.9.18. Fagp.86.19. 1.5.19 mhp. 1.9.24 ass. Odense T. 1.4.49 oass. Odense T. 1.4.60 ktr. Odense T. 31.7.69 afsked. Bopæl: J. C. la Cours Vej 15,2., 5000 Odense.
- Fontenay, E. E. M. M.** le Sage de, frk., f.29.4.12 i Kh. P.&T.1.9.32. 1.5.36 kontorist. 1.11.46 kontorass.II 1.4.55 kontorass.I 1.4.59 overkontorassistent girokt. 30.6.73 afsked. Bopæl: Henrik Steffensvej 4, 1866 Kh. V.
- Frandsen, K. V.**, f.1.1.95 på Erberg. P.1.10.13. Fagp.93.16. 1.8.18 mhp. 1.10.19 ass. Hedehusene. 29.9.20 Kh. Fagp.II 51.27. 1.9.29 jbp.1 Kh. 1.9.35 Kh. 1.9.37 oass. Kh. 1.4.48 ktr. Kh. 31.10.63 afsked. Bopæl: Borups Allé 18, 1., 2200 Kh. N.
- Frandsen, M. E.**, fru (f. Frandsen), f.21.2.96 i Holstebro. T.14.5.14. Fagp.96.17. 1.6.17 mhp. 1.6.20 ass. Kh. R. 1.4.44 ass. gdir. 1.4.48 oass. gdir. 1.4.55 ktr. gdir. 30.9.65 afsked. Bopæl: Gråbrødretorv 17, 4., 1154 Kh. K.
- Frederiksen, K. M.**, frk., f.11.3.03 i Hjørring. T.16.8.19. Fagp.88.21. 1.9.22 mhp. 1.9.25 ass. Århus. 1.4.28—31.3.29 u.f.nr. 4.12.30 Struer. Postfagp.40.32. 1.5.32 Århus. Fagp. II 41.37. 1.5.45 oass. Århus. 31.3.70 afsked. Bopæl: Strandparken 36, 8000 Århus C.
- Frederiksen, P. B.**, f.28.7.97 i Vridsløselille. P.1.10.14. Fagp.I 72.17. 1.10.19 mhp. 1.10.20 ass. Roskilde. 15.1.22 Bredebro. 1.5.22 Slagelse. 1.6.23 Herning. 1.10.25 Kh. 1.4.51 oass. 31.10.64 afsked. Bopæl: Skarridsøgård 37, 2., 4450 Jyderup.
- Frier, S. J.**, f.8.10.93 i Besser, Samsø. P.1.4.11. Fagp.68.14. 1.5.15 mhp. 1.11.18 ass. Vejen. 1.10.19 Jyderup. 1.8.26 Køge. 1.5.36 oass. Køge. 28.11.40—31.1.41 kst. pm. Køge. 1.6.43 ktr. Åbenrå. 1.5.50 postmester i Kjellerup. 28.2.63 afsked. Bopæl: Københavnsvej 20, 1. th., 4600 Køge.
- Friis, P.**, cand. jur., R¹, f.23.8.99 i Kh. T.1.11.15. Fagp. 102.16. 1.8.16 mhp. 1.11.21 ass. Kh. T. 1922 deltager i Wheatstone ved den internationale telegrafkonkurrence i Berlin. Postfagp. 58.30. 1.5.31 ass. gdir. Fagp.II 67(udm.)33. 1934 forstærkerkursus. 1.2.39 sekretær gdir. 1.2.40 fuldmægtig gdir. 1.8.45—23.2.46 kst. ekspeditionssekretær gdir. 1.3.46 telegrafbestyrer ved hovedtelegrafkontoret. 1.9.54 overpostinspektør i I. distrikt. 31.8.69 afsked. Bopæl: Amager Boulevard 4, 3., 2300 Kh. S.
- Frostholt, A.**, fru (f. Bennike), f.28.2.12 i Odense. P.&T. 1.11.31 som ekstrakontorist. 1.3.36 kontorist. 1.9.36 elev. Fagp.I 90.38. 1.3.39 mhp. 1.3.42 ass. Kh. Fagp.II 53.44. 1.3.45 gdir. 1.4.49 oass. Kh. 1.7.56 ktr. Kh. 1.5.57 postmester ved indlevpkt. 27. 31.10.74 afsked. Bopæl: Cæcilievej 24, 2500 Valby.
- Fryd, A.**, frk., f.1.11.12 i Kh. P.&T.1.9.31. Fagp.103.34. Tilbedt Joseph Michaelsens mindemedalje. 1.9.34 mhp. 1.9.37 ass. Alborg. 1.12.46 Nørresundby. 1.11.58 postforvalter ved posteksp. Nørresundby 1. 30.11.72 afsked. Bopæl: Ane Damsgade 54, 9400 Nørresundby.
- Frøbert, A. P.**, f.13.10.95 i Frcia. P.1.10.12. Fagp.85.15. 1.7.17 mhp. 1.10.19 ass. Kh. 1.12.21 Lemvig. Fagp.II 61.24. 1.10.25 Odense. 7.4.—30.6.32 kst. pm. Bramminge. 1.12.36 oass. Alborg. 1.10.—31.10.42 kst. pm. Grindsted. 1.6.47 postmester i Brande. 30.9.63 afsked. Bopæl: Villavej 17, 7400 Herning.
- Fuglsang, F. M.**, R*, f.21.9.96 i Kolding. P.1.10.13. Fagp.81.16. 1.9.18 mhp. 1.10.19 ass. Kh. 1920 tj. under C.I.S. 1.10.20 Åbenrå. 1.11.20 Sommersted. 1.5.21 Røde Kro. 6.12.23 Ringkøbing. Fagp.II 55.24. 26.4.25 Kolding. 1.11.37 oass. Svendborg. 1.12.44 ktr. Århus. 1.3.52 postmester i Varde. 31.3.64 afsked. Bopæl: Chr. Richardtsvej 46, 5000 Odense.
- Gade, J. A. C.**, frk., f.23.6.99 i Holstebro. T.13.2.17. Fagp. 76.21. 1.2.21 mhp. 1.3.23 ass. Struer. 1.9.25 Viborg. 27.4.30 Esbjerg. 1.2.34 Kolding. 1.6.49 oass. Haderslev. 30.6.66 afsked. Bopæl: Thrigesvej 10, 6100 Haderslev.
- Gadeberg, E. M.**, frk., f.27.2.92 i Vejle. P.1.4.11. Fagp. 84.14. 1.5.14 mhp. 1.4.18 ass. Sæby. 1.10.18 Nakskov. 16.5.20 Slagelse. 14.2.21 Horsens. 1.4.44 oass. Horsens. 1.4.55 postforvalter ved posteksp. Horsens I. 30.8.57 afsked. Bopæl: Kattesund 17, 1., 8700 Horsens.
- Gamhøj, P. G. S.**, R*, f.2.9.98 i Hammel. P.1.10.14. Fagp.I 79.17. 1.10.19 mhp. 1.10.20 ass. Tranebjerg. 1.6.—31.8.21 kst. pm. Tranebjerg. Fagp.II 48.25. 1.5.27 Silkeborg. 1.12.37 oass. Nakskov. 1.5.41 Århus. 1.3.46 ktr. Viborg. 1.10.57 postmester i Bjerringbro. 30.9.66 afsked. Bopæl: C. J. Brostrøms Vej 4, 8800 Viborg.
- Garboe, D. F.**, f.3.5.91 i Nykøbing Fl. P.1.9.07. Fagp.84.11. 1.5.11 mhp. 1.6.16 ass. Ebeltoft. 1.10.16 Odense. 1.10.17 Kh. 28.4.18 Næstved. 1.5.21 Frsund. 1.4.29 Sorø. 1933 sommerposteksp. Espergærde. 1.1.36 postmester i Hals. 1.10.49 postmester i Svinninge. 31.3.58 afsked. Bopæl: Plejehjemmet Egebjerg, afd. Ternebo, 2820 Gentofte.
- Garboe, J. P.**, R¹, f.18.1.90 i Nykøbing Fl. P.3.9.06. Fagp. 95.10. 1.5.10 mhp. 1.3.25 ass. Skælskør. 1.8.16 Nakskov. 1.3.17 Århus. 29.4.17 Kh. Fagp.II 50.18. 1.5.20 Hammel. 1.8.20 jbp.2 Frcia. 1.5.26 Frcia. 1.7.26 jbp.2 Frcia. 1.7.31 oass. Svendborg. 1.9.33 ktr. Svendborg. 1.11.36 overkontrollør Århus. 1.12.44 postmester i Esbjerg. 30.6.59 afsked. Bopæl: 5. Maj Plads 10, 5700 Svendborg.
- Gesner, E.**, f.13.9.91 i Mern. P.1.9.07. 1.9.09—31.7.10 ude af postv. Fagp.57.12. 1.5.12. mhp. 1.10.16 ass. Gudhjem. 29.4.17 Haslev. 1.10.19 Fakse. 1.6.—31.7.42 kst. pm. i Fakse. 1.1.43 postmester i Byrum. 30.11.60 afsked. Bopæl: »Gibraltar«, Vestergade, 5960 Marstal.
- Giese, T. V.**, frk., f.21.10.01 i Ballerup. P.1.9.20. 1.4.21—31.10.22 ude af postv. Fagp.I 58.25. 1.4.25 mhp. 1.4.28 Frsund. 15.11.28 Varde. 27.4.30 Hornbæk. 1.11.33 Tåstrup. 1.7.39 Kh. 1.12.47 ass. girokt. 31.10.67 afsked. Bopæl: Jernbane Allé 6, 2. th., 2720 Vanløse.
- Gjerlev-Christensen, A. V.**, cand. jur., f.22.5.02 i Hinge. T.1.9.18. Fagp.69.19. 1.5.19 mhp. 1.9.24 ass. Kh. T. 1.5.25 Slagelse. 1.10.25 Kh. T. Postfagp.48.32. 1.5.32 Kh. 1.9.33 sekretær gdir. Fagp.II 55.34. 1.11.42 fuldmægtig gdir. 1.8.59 postmester ved indlevpkt.2. 31.8.70 afsked. Bopæl: Blomstervænget 1, 2800 Lyngby.
- Gjermansen, W.**, f.6.4.98 i Hobro. T.2.6.14. Fagp.81.17. 1.6.17 mhp. 1.7.20 ass. Kh. T. 1922 radiocertifikat af I. kl. Postfagp.46.29. 1.7.30—14.11.31 og 12.3.—10.12.32 tj. på Grønland (Angmagsalik radio og Julianehåb radio). 1937 forstærkerkursus. 1.5.38 Kh. lufthavn radio. 1.4.39 Kh. 1.6.40 Kh. T. 1.1.42 oass. Kh. htg. 1948 kursus i kabelmåling ved St. Nord. 1.4.53 ktr. Kh. htg. 30.4.65 afsked. Bopæl: Bellmangsgade 20, 3., 2100 Kh. Ø.
- Glargaard, K.**, frk., f.24.8.15 i Berlin. P.&T.1.10.36. 1.9.39 kontorist. 1.4.46 kontorass.II 1.4.58 kontorass.I 1.4.62 overkontorassistent Kh. htg. 31.8.75 afsked. Bopæl: Nyhavn 23, 3., 1051 Kh. K.
- Grauslund, J. S.**, R¹, f.28.12.95 i Gjelballe. P.1.10.12. Fagp. 75.15. 1.5.18 mhp. 1.10.19 ass. Vejen. 1.9.—30.9.23 kst. pm. Vejen. 1.3.25 Århus. Fagp.II 38.26. 1.7.31 3. overpostinsp. 1.7.—31.8.33 kst. pm. Ulfborg. 1.8.35 oass. 3. overpostinsp. 1.1.41 ktr. 3. overpostinsp. 11.1.—31.10.43 kst. pm. Thisted. 1.6.44 postmester i Ringkøbing. 1.6.55 postmester i Odense. 31.12.65 afsked. Bopæl: Birkevej 14, 5000 Odense.
- Grauslund, S. S.**, R*, f.26.2.04 i Trejde. P.1.9.20. 1.3.21—31.10.22 ude af postv. Fagp.I 67.25. 1.6.25 mhp. 1.6.28 ass. Kh. Fagp.II 46.30. 1931 forstærkerkursus og kursus i måle- og spidseteknik. 1.11.35 jbp.1 Kh. 15.1.40 gdir. 1.11.44 oass. jbp.1 Kh. 1.9.50 Kh. 1.3.53 ktr. Kh. 1.8.61 postmester i Skanderborg. 31.5.72 afsked. Bopæl: Munktoftevej 25, 2700 Brønshøj.

- Graven, C.**, løjtnant, f.8.12.84 i V. Hassing. P.1.9.02. Fagp. 84.05. 1.5.06 mhp. 1.5.10 ass. Randers. 1.7.12 jbp.2 Frcia. 1.11.31 oass. jbp.2 Frcia. 31.12.54 afsked. Bopæl: »Hanneruphus», Viaduktvej 9-19, 7000 Frcia.
- Gregersen, E. M. C.**, frk., f.4.10.97 i Odense. T.1.9.18. Fagp.96.19. 1.5.19 mhp. 1.9.24 ass. Kh. T. 1.7.27 Kh. Postfagp. 87.30. Ass. Kh. 30.6.67 afsked. Bopæl: Vesterbrogade 177, 3., 1800 Kh. V.
- Greisen, R.**, f.22.7.97 i Lendum, Sindal. P.1.10.14. Fagp.I 70.17. 1.10.19 mhp. 1.10.20 ass. Kh. 1.7.31 girokt. 1.4.53 oass. girokt. 31.7.64 afsked. Bopæl: Herningsgade 9, 4., 2100 Kh. Ø.
- Grothe, N. T. M.**, f.26.3.95 i Ullemark, Stege. P.1.10.15. Fagp.I 72.19. 1.10.19 mhp. 1.10.21 ass. Ribe. Fagp.II 41.26. 1.6.40 oass. Haderslev. 1.6.48 postmester i Ry. 31.10.63 afsked. Bopæl: Skovgade 16, 6760 Ribe.
- Grøn, B. E. C.**, frk. 23.8.82 i Ribe. T.6.9.00. Fagp.65.06. 1.8.02 mhp. 1.10.06 ass. Kh.T. 1.5.11 ass. Odense T. 31.8.52 afsked. Bopæl: Hunderupvej 27, 1., 5000 Odense.
- Gunge, A. N. P.**, cand. jur., kaptajn, R*, f.19.12.88 i Gurreby, Søllested. P.1.10.06. Fagp.87.11. 1.5.11 mhp. 1.5.14 ass. Kh. Fagp.II 47.18. 1.10.20 gdir. 16.6.27—29.2.28 u.f.nr. 1.7.28 sekretær gdir. 1.10.34 ktr. Kh. 1.11.39 postmester i Gråsten. 31.12.58 afsked. Bopæl: Villa Bjernebo, Vallerød Banevej 12, 2960 Rungsted Kyst.
- Gøtsche, H. K.**, f.4.12.01 i Odense. T.1.5.19. Fagp.73.21. 1.5.22 mhp. 1923 radiocertifikat af I. kl. 1.5.25 ass. Kh. T. 1.2.—31.8.29 u.f.nr. 10.11.30 Rønne. 1.12.31 Kh. T. 25.4.37 radioingtj. 1.5.37 radiofonitj. 1.1.42 Kh. R. 1.9.63 ass. Kh. htg. 30.6.67 afsked. Bopæl: Mikkel Vibes Gade 1, 2., 1417 Kh. K.
- Gaarslev, K. M. J.**, R*, f.12.5.99 i Kh. T.1.9.16. Fagp.81.17. 1.6.17 mhp. 1.9.22 ass. Frcia. T. 1.5.28 Frcia. Postfagp. 54.29. Fagp.II 55.32. 1.5.35 jbp.2 Frcia. 1.5.41 Frcia 1.9.41 oass. jbp.2 Frcia. 1.5.45 Frcia. 1.7.48 ktr. Herning. 1.1.56 postforvalter ved postekspedition Odense 1. 31.5.69 afsked. Bopæl: Juelsmindevej 51, 5200 Odense V.
- Hadsund, T. J.**, fru (f. Andersen), f.26.1.13 i Viby. P.&T. 15.9.31. 1.2.37 kontorlist. 1.4.48 kontorass.II 1.2.55 kontorass.I. 1.4.61 overkontorassistent Århus T. 31.1.73 afsked. Bopæl: Hovedgaden 59, 8220 Brabrand.
- Hald, A. L. M.**, frk., f.19.3.02 i Thisted. P.1.4.20. Fagp.1 69.23. 1.4.23 mhp. 1.4.26 ass. Hobro. 1.5.27 Augustenborg. 1.5.31 Århus. 1.4.57 postforvalter ved posteksp. Århus 4. 31.3.69 afsked. Bopæl: Apoteket, 6070 Christiansfeld.
- Halvgaard, H. P.**, f.19.8.03 i Gamtofte. P.1.9.20. 1.4.21—31.10.22 ude af postv. Fagp.I 60.25. 1.4.25 mhp. 1.4.28 ass. Berkop. 1.5.28 Kh. 1.5.31 girokt. Fagp.II 51.36. 1.4.45 oass. girokt. 1.12.53 postmester i Borre. 31.12.69 afsked. Bopæl: 5631 Ebberup.
- Hangel, J. J.**, R*, f.6.5.98 i Udby. P.1.10.14. Fagp.I 95.17. 1.5.19 mhp. 1.10.20 ass. Kh. Fagp.II 46.23. 1.5.25 girokt. 1.2.36 oass. girokt. 1.7.43 ktr. Fåborg. 1.9.47 overkontroller Horsens. 1.1.55 postmester i Middelfart. 31.12.65 afsked. Bopæl: Æblevej 5, 2400 Kh. NV.
- Hansen, A.**, frk., f.20.3.97 i Lunderskov. T.10.8.14. Fagp. 77.17. 1.6.17 mhp. 1.9.20 ass. Kh. rtf. 1.4.45 oass. Kh. rtf. 1.9.57 ktr. Kh. rtf. 31.3.64 afsked. Bopæl: Guldbergsgade 117, 4. tv., 2200 Kh. N.
- Hansen, A. B. P.**, f.14.11.03 i Esbjerg. T.16.8.19. Fagp.78.21. 1.9.22 mhp. 1.3.26 ass. Frcia T. 28.9.32 Århus. Postfagp. 38.33. 1.1.57 postforvalter ved posteksp. Århus 6. 30.11.70 afsked. Bopæl: Marselis Boulevard 71, 8000 Århus C.
- Hansen, A. J.**, R*, f.8.3.91 i Nyborg. P.1.9.07. Fagp.78.11 1.5.11 mhp. 1.4.16 ass. Kh. Fagp.II 52.19. 1.4.20 jbp.1 Kh. 1.11.27 Kh. 1.7.31 oass. Kh. 1.2.38 ktr. Kh. 1.2.52 postmester ved indlevpkt. 23. 31.3.61 afsked. Bopæl: Hartmannsvej 5, 2900 Hellerup.
- Hansen, A. S.**, fru (f. Johansen), f.30.3.92 i Assens. P.15.9.09. Fagp.70.13. 1.5.13 mhp. 1.4.18 ass. Kh. 31.7.57 afsked. Bopæl: Høeghsmindevej 61, 2820 Gentofte.
- Hansen, B. K.**, frk., f.3.10.98 på Frberg.T.1.4.16. Fagp.81.16. 1.1.17 mhp. 1.4.22 ass. Kh. T. 1.7.27 Kh. 24.10.29 ass. Kh. htg. 31.7.64 afsked. Bopæl: Pinsensvej 130, 2000 Kh. F.
- Hansen, C. Holten, R.**, f.11.10.02 i Rønne. P.1.9.18. Fagp.I 87.21. 1.9.21 mhp. 1.9.24 ass. Vordingborg. 1.10.24 Masnedsindt. 26.4.25 Slagelse. 15.4.27 Rønne. Fagp.II 55.30. 1.5.32 gdir. 1.6.36 2.overpostinsp. 1.2.41 oass. 1.Overpostinsp. 1.2.47 ktr. Rønne. 1.2.—29.2.48 kst. pm. Rønne 1.2.51 overkontroller Odense. 1.4.59 postmester i Nykøbing Fl. 31.10.72 afsked. Bopæl: Strandboulevarden 38, 4800 Nykøbing Fl.
- Hansen, Edith, fru (f. Hvid)**, f.2.2.02 i Kh. T.1.9.18 Fagp. 97.19. 1.5.19 mhp. 1.9.24 ass. Sønderborg. Postfagp. 48.31. Fagp.II 47.38. 1.12.43 oass. Sønderborg. 28.2.69 afsked. Bopæl: Brundvej 4, 7700 Thisted.
- Hansen, E. A.**, fru (f. Jakobsen), f.16.5.96 i Randers. T.8.6.14. Fagp.79.17. 1.6.17 mhp. 1.7.20 ass. Korsør. 1.7.22 Kh. T. 1.5.25 Korsør. 1.8.—31.12.29 u.f.nr. Ass. Korsør. 31.5.63 afsked. Bopæl: Algade 45, 4220 Korsør.
- Hansen, E. B.**, f.11.2.04 på Fr.berg. T.16.8.20. Fagp.75.23. 1.12.23 mhp 1.12.26 ass. Nakskov. 1.5.31 Kh. 1933 radiocertifikat af I.kl. 1.6.40 ass. Kh.rtf. 31.3.48 afsked. Bopæl: Falkoner Allé 44, 4., 2000 Kh. F.
- Hansen, E. G.**, frk., f.19.8.00 i Odense. T.1.1.18. Fagp.75.18. 1.10.18 mhp. 1.1.24 ass. Slagelse. 1.5.—30.9.25 u.f.nr. Postfagp.43.30. 1.2.48 oass. Slagelse. 1.4.52 oass. Kh. 31.8.67 afsked. Bopæl: Strandvejen 215, 2. th., 2900 Hellerup.
- Hansen, E. M. A.**, frk., f.2.2.96 i Kh. T.1.10.14. Fagp.80.15. 1.6.15 mhp. 1.10.20 ass. Kh.rtf. 31.7.48 afsked. Bopæl: Johnstrups Allé 4 st. th., 1923 Kh. V.
- Hansen, E. R.**, frk., f.1.4.98 i Århus. T.1.4.16. Fagp.91.16. 1.1.17 mhp. 1.4.22 ass. Ålborg. 6.12.27 Lemvig. 1.2.30 Kh. T. 1.6.30—31.5.31 u.f.nr. 1.6.31 Kh. rtf. 1.10.58 ass. gdir. 30.11.66 afsked. Bopæl: Ulrikkenborg Allé 33, 2. tv., 2800 Lyngby.
- Hansen, G. A.**, fru (f. Berg), f.24.2.06 i Vejrum. P.1.9.24 Fagp.I 83.27. 1.9.27 mhp. 1.9.30 ass. Kh. 1.10.50 ass. girokt. 28.2.70 afsked. Bopæl: Bækkevang 14, 2800 Lyngby.
- Hansen, I. A.**, frk., f.22.10.95 i Frcia. T.7.7.13. Fagp.90.16. 1.8.16 mhp. 1.11.19 ass. Slagelse. 1.5.28 Kh. rtf. 1.4.57 ass. Kh. R. 31.7.63 afsked. Bopæl: Rahbeks Allé 20, 1. tv., 1801 Kh. V.
- Hansen, I. K.**, frk., f.26.5.99 i Badstrup. T.1.12.19. Fagp. 80.22. 1.12.22 mhp. 1.12.25 ass. Rønne. 28.4.29 Odense. 29.4.84 Nyborg. 26.4.36 Odense T. 1.4.57 oass. Odense T. 31.5.66 afsked. Bopæl: Tesdorpsvej 47, 1., 5000 Odense.
- Hansen, J. P.**, f.13.1.81 i Neksø. P.1.2.99. 1.6.03 mhp. 1.5.08 ass. Rønne. 1.11.10 Jelling. 1.5.12 ass. Nykøbing M. 31.5.45 afsked. Bopæl: Vigebakke 7, 3740 Svaneke.
- Hansen, K.**, frk., f.11.5.03 i Oppesundby. P.1.5.19 som kontorist. 1.10.34 kontorass.II. 1.4.46 kontorass.I. 1.4.65 overkontorassistent girokt. 30.6.70 afsked. Bopæl: Roskildevej 181, 3600 Frederikssund.
- Hansen, K. A. R.**, f.13.2.97 i Nyborg. P.1.10.13. Fagp. 93.16. 1.12.17 mhp. 1.10.19 ass. Kh. Fagp.II 82.24. 1.5.25 gdir. 1.12.31 oass. gdir. 1.6.37 ktr. gdir. 1.11.46 overkontroller Kh. 1.3.54 postmester ved Nordvestkvarterets postkontor. 31.8.64 afsked. Bopæl: Holsteinborgvej 11, 3., 2720 Vanløse.
- Hansen, K. G. N.**, f.24.5.03 i Kh. T.17.5.20. Fagp.87.22. 1.6.23 mhp. 1.6.26 ass. Kh. T. 1933 radiocertifikat af I. kl. 1.8.37 gdir. 1.4.46 oass. gdir. 1.4.55 ktr. gdir. 1.4.64 overkontroller gdir. 31.5.70 afsked. Bopæl: Islevmark 18, 2700 Brønshøj.
- Hansen, K. H. T.**, f.26.6.94 i Frcia. T.1.9.10. Fagp.76.11. 1.6.11 mhp. 1.7.19 ass. Kh. htg. 30.6.64 afsked. Bopæl: Valby Langgade 6, 2. th., 2500 Valby.
- Hansen, K. M.**, frk., f.27.10.96 i Gummerup. T.1.4.16. Fagp.92.16. 1.1.17 mhp. 1.4.22 ass. Kh. T. 1.9.22 Chlund. 1.7.27 Kh. Postfagp.50.31. 1.4.46 oass. Kh. 1.5.58 postmester ved indlevpkt. 45. 31.10.66 afsked. Bopæl: Søtoften 37, 1., 2820 Gentofte.

- Hansen, L. S. C., R¹**, f.5.1.00 i Svendborg. P.&T.1.5.33 som telegrafmester II gdir. 1.5.36 telegrafmester I gdir. 1.4.37 konstruktør I gdir. 1.4.46 arkitekt gdir. 1.4.58 afdelingsarkitekt gdir. 31.1.67 afsked. Bopæl: Mosekrænten 6, 2860 Søborg.
- Hansen, M., fru (f. Sillesen)**, f.25.9.97 i Varde. T.1.2.17. Fagp.74.17. 1.11.17 mhp. 1.2.23 ass. Kh.rtf. 1.5.46 Kh.R. 1.5.62 ass. Kh. htg. 30.9.64 afsked. Bopæl: Jægersborg Allé 37, 3, 2920 Charlottenlund.
- Hansen, M. C.**, f.20.7.91 på Thurø. T.17.10.07. Fagp.76¹/09. 1.5.09 mhp. 1913 radiocertifikat af I. kl. 1.7.14—30.6.15 u.f.nr. 1.8.16 ass. Odense. 1931 forstærkerkursus. 1.10.34 oass. Odense T. 1.10.42 ktr. Odense T. 1.4.50 stationsleder Odense T. 31.10.58 afsked. Bopæl: Klokkestøbervej 14, 5000 Odense.
- Hansen, N. M., frk.**, f.1.9.97 i Odense. T.1.9.17. Fagp.90.18. 1.6.18 mhp. 1.9.23 ass. Odense T. 30.6.52 afsked. Bopæl: Døckerslundsvvej 2 D, 2, 5000 Odense.
- Hansen, O.**, f.23.6.15 i Maribo. P.&T.1.9.31. Fagp.I 78.34. 1.9.34 mhp. 1938 radiocertifikat af I. kl. 1.7.39 ass. Kh. 1.6.40 Kh. T. Fagp.II 49.43. 1.6.43 jbp.I Kh. 1.4.48 oass. Kh. 1.4.52 jbp.I Kh. 1.2.56 ktr. Kh. 1.9.85 postmester ved indlevpkt. 25. 30.6.75 afsked. Bopæl: Damhusdalen 100, 2610 Rødovre.
- Hansen, O. V.**, f.5.3.11 i Kh. P.&T. 1.10.32. 1.9.36 landpostbud. Postbudfagp. 37.39. 1.3.40 postbud. 1.3.42 overpakkemester. 1.7.47 pakkemesterformand. 1.12.50 postbudformand. 1.8.57 postvagtmester. 1.4.69 postvagtmester i 15.lkl. Kh. (N). 30.4.74 afsked. Bopæl: Hasselvej 5, 2600 Glostrup.
- Hansen, P. R., R¹**, f.18.8.91 på Thurø. T.7.9.09. Fagp.62¹/10. 1.1.11 mhp. 1.9.16 ass. Svendborg. 1931 forstærkerkursus. 1.5.34 oass. Svendborg. 1.4.45 ktr. Svendborg. 1.4.52 stationsleder i 21.lkl. Svendborg. 30.4.61 afsked. Bopæl: Skovvej 20, 5700 Svendborg.
- Hansen, R.**, f.3.3.14 i Lindelse. P.&T.1.9.30. Fagp.I 86.33. 1.9.33 mhp. 1.4.38 ass. Kh. Fagp.II 52.40. 1.11.41 jbp. 1 Kh. 1.10.46 oass. Kh. 1.5.54 ktr. Kh. 1.7.63 postmester ved Bagsværd postkontor. 31.1.74 afsked. Bopæl: Bispeparken 2, 1. th., 2400 Kh. NV.
- Hansen, S. A., fru (f. Mencke)**, f.6.10.93 i Frclia. T.1.9.13. Fagp.82.14. 1.6.14 mhp. 1.1.18 ass. Kh.T. 1.5.19 Nakskov. 1.10.24 ass. Kh.htg. 1.9.42 oass. Kh.htg. 31.5.49 afsked. Bopæl: Hostrups Have 14, 5. th., 1954 Kh. V.
- Hansen, S. E.**, f.29.3.96 i Retterup, Næstved. P.1.6.19 som postbud Postbudfagp.46.21. 1.4.22 elevudd. Fagp.I 68.23. 1.4.23 mhp. 1.6.25 ass. Esbjerg. 1.11.26 Tinglev. 27.4.30 Hillerød. 1.5.31 Roslev. 1.10.33 Tinglev. 1.4.42 Tønder. 1.11.42 Tinglev. 1.11.45 Jyderup. 1.1.46 ass. Tinglev. 31.10.63 afsked. Bopæl: Ringstedgade 196, 4700 Næstved.
- Hansen, S. J., R.** f.8.2.06 i Briksøl. T.16.9.22. Fagp. 89.25 1.10.25 mhp. 1.10.28 ass. Vordingborg. 1.11.28 Esbjerg. 28.4.29 Herning. Postfagp.53.31. Fagp.II 52.34. 25.4.35 Esbjerg. 1.7.45 oass. Esbjerg. 1.11.53 ktr. Ringkøbing. 1.10.61 postmester i Skjern. 28.2.73 afsked. Bopæl: Andrupvej 19, Andrup, 6700 Esbjerg.
- Hansen, S. L. M., frk.**, f.15.3.01 i Kh. P.1.3.19. Fagp.I 94.22. 1.3.22 mhp. 1.3.25 ass. Kh. 1.10.58 ass. gdir. 31.8.68 afsked. Bopæl: Vesterfælledvej 54, 1750 Kh. V.
- Hansen, V., R¹**, f.30.1.93 i Humble. P.1.3.10. Fagp.68.13. 1.12.13 mhp. 1.2.18 ass. Rønde. Fagp.II 50.23. 1.5.24 Odense. 1.11.31—31.1.32 kst. pm. Ørbæk. 1.4.35 oass. Nyborg. 1.8.42 ktr. Nyborg. 16.5.—31.8.46 kst. pm. Nyborg. 1.2.52 postmester i Nykøbing Sjælland. 31.5.62 afsked. Bopæl: Lundsvej 4, 5800 Nyborg.
- Harder, E., frk.**, f.1.1.94 i Frclia. T.1.9.13. Fagp.84.14. 1.6.14 mhp. 1.1.19 ass. Kh. rtf. 1.4.43 oass. Kh. rtf. 1.5.54 ktr. Kh. rtf. 31.1.64 afsked. Bopæl: Forårsvej 22, 2920 Charlottenlund.
- Hasing, H. J. A.**, f.15.5.85 i Frejlev. P.19.10.03. Fagp.52.08. 1.5.08 mhp. 1.5.14 ass. Kh. 1938 sommerposteksp. Snekersten 28.2.51 afsked. Bopæl: Amager Fælledvej 3, 3., 2300 Kh. S.
- Hedegaard, C. E., R¹**, f.22.7.98 i Skanderborg. T.1.5.16. Fagp. 92.18. 1.10.18 mhp. 1.5.22 ass. Århus T. 1.5.28 Århus. Postfagp.40.29. Fagp.II 38.34. 1.1.40 oass. Hobro. 6.12.43—31.1.44 kst. pm. Hobro. 1.4.46 ktr. Hobro. 1.4.56 postmester i Odder. 31.7.65 afsked. Bopæl: Kvstlodden 13, 4400 Kalundborg.
- Heflebower, A. S., fru (f. From-Petersen)**, f.14.1.97 i Kh. T.1.10.14. Fagp.80.15. 1.6.15 mhp. 1.10.20 ass. Kh. htg. 1.4.43 oass. Kh. htg. 1.12.53 ktr. Kh. htg. 31.1.67 afsked. Bopæl: Sønderøvej 31, 2820 Gentofte.
- Heine, G., fru (f. Lupalp)**, f.23.6.96 i Ålborg. T.15.10.15. Fagp.84.18. 1.6.18 mhp. 1.11.21 ass. Ålborg. 1.11.26 ass. Kh. htg. 30.6.63 afsked. Bopæl: Havnegade 33, 2., 1058 Kh. K.
- Heintze, K. O.**, f.18.4.00 i Kh. P.&T.1.7.35 som aspirant. 1.7.37 maskinist. 1.5.41 maskinmester II Fanø-Esbjerg færgeri. 1.4.58 maskinmester i 18.lkl. Fanø-Esbjerg færgeri. 1.7.69 skibsmaskinmester Fanø-Esbjerg færgeri. 30.4.70 afsked. Bopæl: Rørkjærsgade 12, 2., lejl. 205, 6700 Esbjerg.
- Hejn, A., R¹**, f.20.12.00 i Opsneum. T.1.5.19. Fagp. 81.21. 1.5.22 mhp. 1.5.25 ass. Frclia T. 1.7.27 Esbjerg. Postfagp.38.30. 1931 forstærkerkursus. Fagp.II 41.34. 1.1.43 oass. Varde. 1.9.51 ktr. Varde. 1.10.60 postmester i Ringsted. 31.5.69 afsked. Bopæl: Prinsessevænget 22, 4100 Ringsted.
- Helleskov, R.**, f.28.7.95 i Fåborg. P.1.10.13. Fagp.85.16. 1.10.18 mhp. 1.10.19 ass. Odense. 1.8.20 Kerteminde. 1.9.37 oass. Skive. 1.11.42 Roskilde. 1.10.44 ktr. Slagelse. 1.10.53 postmester i Fredensborg. 28.2.59 afsked. Bopæl: Dronningens Tværgade 46, 3., 1302 Kh. K.
- Henriksen, K. O.**, f.7.9.12 i Kh. P.&T.1.9.32. Fagp.I 83.35. 1.9.35 mhp. 1.9.38 ass. Kh. Fagp.II 41.40. 1.10.41 girokt. 1.3.44 jbp.I Kh. 1.4.49 oass. Kh. 1.10.56 ktr. Kh. 7.1.—28.2.65 kst. pm. Herlev postkontor. 1.8.66 postmester ved indlevpkt. 16. 30.9.75 afsked. Bopæl: Snehvidevej 17, 2730 Herlev.
- Henriksen, S. A.**, f.26.8.00 i Frclia. T. 1.6.25 som telegrafarbejder. 1.7.31. monter II. 1.5.39 monter I. 1.2.47 mekaniker II. 1.12.54 mekaniker I. 1.4.60 overmekaniker i 12.lkl. 1.4.63 overmekaniker i 15.lkl. 2.ingdst. (Esbjerg). 31.12.67 afsked. Bopæl: Cort Adlers Gade 21, 2., 6700 Esbjerg.
- Hergaard, H. C.**, f.22.2.96 i Odder. P.1.10.12. Fagp.90.15. 1.12.16 mhp. 1.10.19 ass. Århus. 15.6.20 Kolby. 1.3.22 Århus. Fagp.II 52.28. 1.5.29 jbp.2 Frclia. 1.5.35 Frclia. 1.11.36 oass. Herning. 1.5.38 jbp.2 Frclia. 1.5.42 Kh. 1.6.45 postmester i Rønde. 30.6.64 afsked. Bopæl: Banegårds-gade 16, 2., E, 8000 Århus C.
- Hermansen, E. A.**, f.13.5.03 i Århus. T.16.9.22. Fagp.98.25. 1.10.25 mhp. 1.10.28 ass. Haderslev. 1.4.29 Kh. Postfagp. 37.31. 1.5.32 Kolding. 1.5.35 Nykøbing S. Fagp.II 46.37. 1.10.37 Ringsted. 1.1.43 Randers. 1.4.45 oass. Århus. 1.9.54 postmester i Christiansfeld. 1.10.62 postforvalter ved Højbjerg postekspedition. 31.5.73 afsked. Bopæl: Langenæs Alle 43, 2. tv., 8000 Århus C.
- Hermansen, W.**, f.10.12.07 i Marstal. P.1.9.24. Fagp.I 76.27. 1.9.27 mhp. 1.9.30 ass. Slagelse. 1.2.33 Helsingør. Fagp. II 38.34. 1.9.35 Tølløse. 1.11.39 Helsingør. 12.10—30.11.42 kst. pm. Tølløse. 1945 sommerposteksp. Espergærde. 1.3.46 oass. Horsens. 1.12.54 postmester i Mern. 31.12.74 afsked. Bopæl: Hjortsøgårdsvej 1, 4771 Kalvehave.
- Hesseldahl, R.**, fru (f. Bak), f.26.11.01 i Kristrup. T.16.8.19. Fagp.93.21. 1.9.22 mhp. 1.9.25 ass. Kh. T. 1.6.26 Århus T. 1.4.56 oass. Århus T. 31.12.68 afsked. Bopæl: Grønnegade 4, 8000 Århus C.
- Hildestad, E. M., frk.**, f.13.1.93 i Århus. P.1.10.12. Fagp. 95.15. 1.6.17 mhp. 1.10.19 ass. Gaiten. 15.4.—17.5.20 u.f.nr. 18.5.20 Silkeborg. 16.4.—12.7.21 u.f.nr. 13.7.21 Nr. Nebel. 15.2.23 Vejle 1.2.48 oass. Vejle. 31.1.58 afsked. Bopæl: Vedelsgade 8, 2., 7100 Vejle.
- Hindevad, A., fru (f. Hakonsen)**, f.8.11.99 i Århus. T.2.2.17. Fagp.99.17. 1.11.17 mhp. 1.3.23 ass. Århus T. 1.6.26 Kh. T. 1.5.—31.10.29 og 23.2.—22.8.34 u.f.nr. 1.7.48 oass. Kh. htg. 1.6.58 ktr. Kh. htg. 30.11.69 afsked. Bopæl: Lange-Müllersgade 1, 2100 Kh. Ø.

- Hindsberg, E., fru (f. Lundbeck), f.10.12.91** på Frberg. T.1.9.08. Fagp.92²/6.10. 1.2.10 mhp. 1.1.17 ass. Kh. htg. 31.5.59 afsked. Bopæl: Støvringvej 20, 2720 Vanløse.
- Hjelme, J. K., f.15.3.97. T.1.5.19. Fagp.79.20. 1.7.22 mhp. 1.7.25 ass. Kh. htg. 31.7.38 afsk. p. gr. af sygd. 1.8.43 ass. Kh. htg. 30.11.65 afsked. Bopæl: Kildemosevej 3, 3060 Espergerde.**
- Hjorth, K. J. A., fru (f. Michaelsen), f.6.12.99** i Kh. T.16.8.19. Fagp.94.22. 1.9.22 mhp. 1.9.25 ass. Odense T. 1.4.54 oass. Odense T. 31.12.66 afsked. Bopæl: Plejehjemmet Hamlet, Kronborgvej 1, 3000 Helsingør.
- Holbech, J. K., frk., f.22.10.02** i Frčia. T.16.8.19. Fagp.81.21. 1.9.22 mhp. 1.9.25 ass. Frčia T. 1.8.27 Haderslev. 1.4.29 Kolding. 1.4.53 Kolding T. 1.4.56 oass. Kolding T. 31.10.72 afsked. Bopæl: Låsbygade 6, 6000 Kolding.
- Holk, M. C., R*, f.2.5.94** i Hjørring. P.1.4.11 Fagp.76.14. 1.9.15 mhp. 1.6.19 ass. Skagen. 1.7.20 Hobro. Fagp. II 41.24. 1.10.35 oass. Maribo. 1.4.43 ktr. Maribo. 1.4.48 post- og telegrafkasserer i 21. lkl. Viborg. 31.5.64 afsked. Bopæl: Vangedevej 221, st. th., 2860 Søborg.
- Hollesen, A., f.1.12.03** i Nibe. P.1.9.20. 1.4.21—31.10.22 ude af postv. Fagp. I 66.25. 1.4.25 mhp. 1.4.28 ass. Løgstør. 1.9.28 Thisted. 28.4.29 Abybro. 1.9.31 Kh. Fagp. II 47.33. 1.11.33 Tølløse. 1.9.35 jbp.2 Frčia. 1.4.40 Frčia. 1.12.40 jbp.2 Frčia. 1.9.42 Frčia. 1.7.44 oass. Skive. 1.8.46 jbp.2 Frčia. 1.8.50 Odense. 1.6.54 postmester i Hurup Thy. 30.6.73 afsked. Bopæl: Blåkildevvej 24, 9000 Ålborg.
- Holm, E., frk., f.19.6.00** i Lemvig. T.1.6.17. Fagp.94.20. 1.6.20 mhp. 1.6.23 ass. Kh. rtf. 1.4.54 oass. Kh. rtf. 31.3.68 afsked. Bopæl: Sallingvej 81 B, 2., 2720 Vanløse.
- Holm, E. C., fru (f. Andersen), f.21.7.03** i Kh. T.1.5.20. 1.5.25 kontorist. 1.4.45 kontorass. I 1.4.50 kontorass. I 1.4.64 overkontorassistent Kh. htg. 31.7.70 afsked. Bopæl: Jens Munks Gade 14, 5., 2100 Kh. Ø.
- Holm, E. Møllgaard, f.19.6.28** i Jels. P.&T.1.9.45. Fagp. I 70.48 1.9.48 mhp. 1.9.50 ass. Abenrå. 9.9.50 Kh. Fagp. II 36.56. 1.5.57 Brande. 1.12.57 Vejle. 1.5.60 Kolding. 29.8.—31.10.61 kst. pm. Holsted. 1.9.61 oass. Kolding. 31.1.74 afsked. Bopæl: Alpedalsvej 74, 6000 Kolding.
- Holm, P. V., f.13.8.02** i Kalundborg. T.1.9.18. Fagp.83.19. 1.9.19 mhp. 1.9.24 ass. Kh. htg. 1.10.49 oass. Kh. htg. 30.9.69 afsked. Bopæl: Jens Munks Gade 14. 5. tv., 2100 Kh. Ø.
- Holm-Petersen, L. S., frk., f.7.8.99** i Rygårde. T.1.9.18. Fagp.105.19. 1.5.19 mhp. 1.9.24 ass. Kh. T. 1.8.37—31.7.38 u.f.nr. 1.10.45 Århus T. 1.4.55 oass. Århus T. 31.5.67 afsked. Bopæl: Skolegade 7, 4., 8000 Århus C.
- Holme, A. M., frk., f.28.4.99** på Mejlbj mark. T.1.2.17. Fagp.81.17. 1.11.17 mhp. 1.2.23 ass. Århus T. 1.2.—30.4.25 u.f.nr. Ass. Århus T. 30.4.66 afsked. Bopæl: Ordrupvej 15, 2. th., 8000 Århus C.
- Holt, F. E. A., frk., f.26.11.93** i Frčia. T.1.9.11. Fagp.76.12. 1.6.12 mhp. 1.12.18 ass. Kh. htg. 30.11.58 afsked. Bopæl: Lindegårdsvej 10 B, 2., 2920 Charlottenlund.
- Holte, T. J., f.4.7.88** i Dragør. P.1.9.04. Fagp.92.07. 1.11.07 mhp. 1.8.13 ass. Kh. 1.7.31 oass. Kh. 1.2.38 ktr. Kh. 31.7.58 afsked. Bopæl: Bodestræde 5, 2791 Dragør.
- Honoré-Larsen, E., fru (f. Møller), f.19.11.96** i Skagen T.4.9.13. Fagp.94.16. 1.8.16 mhp. 1.11.19 ass. Kh. T. 1.11.20 gdir. 1.5.42 oass. gdir. 30.11.63 afsked. Bopæl: Borups Allé 196, 1. th., 2400 Kh. NV.
- Hulbeck, E. J. B., frk., f.26.6.95** i Næstved. T.1.2.15. Fagp. 82.15. 1.11.15 mhp. 1.2.21 ass. Kh. T. 1.4.25 Næstved. 7.6.431. Kh. rtf. 1.4.52 oass. Kh. rtf. 30.6.62 afsked. Bopæl: Rådmand Steins Allé 16 A, 3., 2000 Kh. F.
- Hunnerup, E. M. S., frk., f.19.5.01** i Hjørring. T.1.9.18. Fagp.77.19. 1.5.19 mhp. 1.9.24 ass. Hjørring. Postfagp. 48.30. 1.10.46 oass. Hjørring. 1.4.54 ass. (e. ans.) Hjørring. 31.1.56 afsked. Bopæl: Springvandspladsen 1, 2., 9800 Hjørring.
- Ivas, E., f.19.8.03** i Frhavn. T.15.5.19. Fagp.97.21. 1.6.22 mhp. 1924 radiocertifikat af I. kl. 1.6.25 ass. Frčia T. 1930 kursus i stationsteknik ved St. Nord. 28.9.32 Frčia. Postfagp.58.33. 1.1.34 Frčia T. 29.4.34 Horsens. 1.11.35 Frčia T. 1937 forstærkerkursus. Fagp. II 50.38. 1.10.40 Kolding. 1.2.42 ass. Haderslev. 1.9.48 ktr. Kh. rtf. 1.4.54 overkontrollør Kh. rtf. 31.12.69 afsked. Bopæl: Cæcilievej 5, 4., 2500 Valby.
- Ivild-Nielsen, N. L., f.17.10.01** i Stevnstrup. P.1.9.18. Fagp. I 66.21. 1.9.21 mhp. 1.9.24 ass. Hjørring. 1.10.25 ass. Jelling. 31.5.71 afsked. Bopæl: Stationsvej 4, 7300 Jelling.
- Høeg, E. B., f.18.4.03** i Frčia. T.16.8.19. Fagp.90.21. 1.9.22 mhp. 1924 radiocertifikat af I. kl. 1.9.25 ass. Frčia T. 15.11.28 Blåvand radio. 5.9.32 Skive. Postfagp.43.35. 1.1.34 Frčia. T. 17.4.34 Århus. 15.10.35 Kh. htg. 1.4.47 oass. Kh. htg. 1.11.56 ktr. Lyngby radio. 1.5.54 overkontrollør Lyngby radio. 30.9.69 afsked. Bopæl: Ravnebjerg 1 D, 5600 Fåborg.
- Høgsbro, O., cand. phil., løjtnant, f.28.3.05** i Odense. T.16.8.20. Fagp.90.23. 1.9.23 mhp. 1.9.26 ass. Kh. T. 1.10.27—30.4.28 u.f.nr. 1931 forstærkerkursus og kursus i måle- og spildeteknik. 28.9.32 Kh. 7.12.33 radiogntj. Postfagp.41.33. Fagp. II 40.36. 25.4.37 Kh. 1937 bestyrer af Det rullende Postkontor. 8.10.39 Kh. rtf. 1.9.44 oass. Kh. rtf. 1.11.53 Kh. 1.7.54 ktr. Kh. 1.11.63 postmester ved indlevpkt. 40. 30.4.74 afsked. Bopæl: Pilevænget 4, 2800 Lyngby.
- Høgsbro, P., frk., f.23.5.00** i Lendemark. T.1.4.16. Fagp. 102.16. 1.1.17 mhp. 1.4.22 ass. Rønne. 1.10.22 Kh. T. Postfagp. 49.28. 1.5.31 Kh. 1.9.45 oass. Kh. 31.5.67 afsked. Bopæl: Mariendalsvej 52, F. 4., 2000 Kh. F.
- Heiby, A. R., f.26.8.04** i Kh. T.17.5.20. Fagp.88.22. 1.6.23 mhp. 1.6.26 ass. Nakskov. Postfagp.50.31. 1.5.31 Kh. Fagp. II 50.34. 1935 forstærkerkursus. 1.3.39 jbp. I Kh. 1.9.40 Kh. 1.2.41 jbp. I Kh. 1.2.44 oass. Kh. 1.4.46 jbp. I Kh. 1.4.52 ktr. Kh. 1.11.62 postmester ved indlevpkt. 10. 31.8.71 afsked. Bopæl: Marievej 13, 2950 Vedbæk.
- Hørløck, J. J., f.27.2.99** i Bastrup. T.1.10.14. Fagp.63.15. 1.6.15 mhp. 1.10.20 ass. Kh. T. 17.2.29 Kh. Postfagp.39.29. 1.4.46 oass. Kh. 31.5.67 afsked. Bopæl: I. H. Mundts Vej 15, 2830 Virum.
- Hørløck, P. A., f.22.12.04** i Bastrup. T.16.8.20. Fagp.70.23. 1.9.23 mhp. 1.9.26 ass. Kh. T. Postfagp.47.29. 31.3.29 Kh. 1.10.29 Roskilde. 1.5.30 Frčia T. 1931 radiocertifikat af I. kl. 29.4.34 Århus. 1.5.35 Kh. Fagp. II 53.36. 1.4.45 oass. Kh. 14.10—30.11.48 kst. pm. ved indlevpkt. 36. 1.5.53 ktr. Kh. 1.8.—31.8.53 kst. pm. ved Kastrup postkontor. 1.8.63 postmester ved indlevpkt. 11. 30.6.73 afsked. Bopæl: Bäckersvej 127, 2. tv., 2300 Kh. S.
- Høvring, O. V., f.10.1.96** i Frčia. P.1.10.13. Fagp.74.16. 1.6.19 mhp. 1.10.19 ass. Masnedund. 1920 tj. under C.I.S. 25.10.20 Rinkenæs. 15.1.24 Gråsten. Fagp. II 37.27. 1.4.33 Abenrå. 1.3.38 oass. Horsens. 1.10.45 ktr. Tønder. 1.8.52 postmester i Nibe. 31.12.65 afsked. Bopæl: Fuglevænget 60, 1. tv., 8500 Grenå.
- Høytrup, E. B., fru (f. Taaning), f.13.8.02** i Kerteminde P.1.9.18. Fagp. I 93.31. Tildelt Joseph Michaelsens mindemedalje. 1.9.21 mhp. 1.9.24 ass. Holbæk. 1.5.28 ass. Kerteminde. 31.8.69 afsked. Bopæl: Heibergsvej 20, 5300 Kerteminde.
- Hastrup, A. K. L. E., f.30.8.95** i Kh. P.1.6.19 som postbud. Postbudfagp.46.21. 1.1.24 elevudd. Fagp. I 89.25. 1.4.25 mhp. 1.4.26 ass. Kh. 1.5.26 Nykøbing S. 1.5.32 Kh. Fagp. II 50.32. 1.10.—30.11.32 kst. pm. Høng. 1.4.—30.6.33 kst. pm. Ruds-Vedby. 1.2.38 oass. Kh. 1.4.46 ktr. Kh. 1.5.56 postmester ved indlevpkt. 12. 31.8.65 afsked. Bopæl: Ved Bellahøj 3/7 tv. Vest, 2700 Brønshøj.
- Ibsen, A. O., frk., f.14.5.01** i Århus. T.1.11.19. Fagp.103.19. 1.9.19 mhp. 1.1.25 ass. Århus T. 1.4.44 oass. Århus T. 1.9.52 ktr. Århus T. 31.5.68 afsked. Bopæl: Vestergårds-gade 28, 4. tv., 8000 Århus C.
- Iversen, I. K., fru (f. Jensen), f.4.10.13** i Kh. P.&T.1.10.34. 1.11.37 kontorist. 1.7.47 kontorass. I. 1.4.56 kontorass. I 1.4.61 overkontorassistent giroakt. 31.12.73 afsked. Bopæl: Vendersgade 13, 3. th., 1363 Kh. K.

- Jacobsen, A. C.**, fru (f. Kruse), f.29.11.02 i Ebeltoft. P. 1.5.19 som kontorist. 1.4.44 kontorass. II. 1.4.46 kontorass. I. 1.4.65 overkontorassistent Kolding T. 30.4.70 afsked. Bopæl: Margrethesvej 9, 6000 Kolding.
- Jacobsen, B. C. H.**, f.24.3.00 i Struer. T.2.2.17. Fagp.77.17. 1.11.17 mhp. 1.3.23 ass. Frcia T. 1.4.46 oass. Frcia T. 31.3.70 afsked. Bopæl: Friggsvej 8, 2., 7000 Fredericia.
- Jacobsen, C.**, f.15.8.97 på Frberg. P.1.10.15. Fagp.I 77.19. 1.10.19 mhp. 1.10.21 ass. Maribo. 1.10.27 Kh. 1.9.28 girokt. Fagp.II 37.30. 1.5.31 jbp.1 Kh. 1.5.37 Kh. 1.2.40 oass. Kh. 1.3.48 ktr. Vejle. 1.10.57 postmester i Frvørk. 31.8.67 afsked. Bopæl: Hillerødholms Allé 83, 2. tv., 3400 Hillerød.
- Jacobsen, G. E. B.**, frk., f.26.1.93 i Varde. T.12.8.09. Fagp. 69.11. 1.6.11 mhp. 1.12.18 ass. Kh.htg. 28.2.50 afsked. Bopæl: Østbanegade 35, St., 2100 Kh. Ø.
- Jacobsen, J.**, løjtnant, f.27.5.91 i Varde. P.1.9.07. Fagp. 66.11. 1.5.11 mhp. 1.6.16 ass. Ringsted. 1.10.16 Odense. 1.8.19 Kolding. Fagp.II 51.21. 1.5.27 Kh. 1.11.27 jbp.1 Kh. 1931 sommerposteksp. Snekesteren. 1.7.31 oass. Kh. 1.8.39 ktr. Kh. 1.6.51 postmester ved indlevpkt. 7 31.5.61 afsked. Bopæl: Georginevej 3, 2. th., 2300 Kh. S.
- Jacobsen, R., R*.** f.17.3.92 i Framlev. P.1.5.14 som reservepostbud. 1.6.17 postbud. Postbudfagp.52(udm.).20. 1.8.20 overpaktmester. 1.1.22 elevudd. Fagp.I 94.23. 1.4.23 mhp. 1.4.24 ass. Kalundborg. Fagp.II 55.26. 1.5.29 jbp.1 Kh. 1.5.32 Kh. 1.10.34 oass. Kh. 1.12.43 ktr. Kh. 1.2.52 postmester i Haslev. 31.3.62 afsked. Bopæl: Prinsesse Mariers Alle 17, 2., 1908 Kh. V.
- Jacobsen, R. I.**, fru (f. Beck), f.19.9.09 i Esbjerg. P.&T. 15.9.31 som ekstrakontorist. 1.2.34 kontorist. 1.9.35 elev. Fagp.I 74.37. 1.5.37 mhp. 1.5.40 ass. Store-Heddinge. 1.4.41 Skanderborg. 1.11.58 oass. Århus. 30.9.68 afsked. Bopæl: Rosenvangs Allé 199 B, 8270 Højbjerg.
- Jakobsen, A. J. F., R*.** f.15.10.97 i Erhavn. P.1.10.13. Fagp. 88.16. 1.10.18 mhp. 1.10.19 ass. Alborg. Fagp.II 57.24. 1.11.29 jbp.2 Alborg. 1.7.32 jbp.2 Frcia. 1.11.36 Frcia. 1.9.37 oass. Esbjerg. 1.4.44 ktr. Odense. 1.6.47 overkontrollør jbp.2 Frcia. 1.10.54 postmester i Nakskov. 31.10.67 afsked. Bopæl: Sletterhagevej 33, 2. th., 8240 Risskov.
- Jakobsen, H. E.**, fru (f. Jepsen), f.2.3.01 i Brande. T.1.9.18. Fagp.97.19. 1.5.19 mhp. 1.9.24 ass. Frcia T. 1.8.25 Vejle. 15.11.28 Brande. 21.10.29 Herning. Postfagp.48.30. 1.5.31 Kh. Fagp.II 44.33. 1.9.42 oass. Kh. 1.6.51 ktr. Kh. 1.3.61 postmester ved indlevpkt. 31. 30.4.68 afsked. Bopæl: Dyrehavegårdsvej 50 C, 2800 Lyngby.
- Jakobsen, J. N. O.**, f.9.2.11 i Odder. P.&T.1.4.50 som værkstedsformand. 1.4.53 værkmester II P.&T.s værksteder. 1.4.58 værkmester i 18.lkl. P.&T.s værksteder. 1.4.63 værkmester i 21.lkl. P.&T.s værksteder. 30.5.72 afsked. Bopæl: Vesterbrogade 183, 1. th., 1800 Kh. V.
- Jensen, A., R*.** f.17.9.85 i Nr.Åby. P.12.2.03. Fagp.62.08. 1.5.08 mhp. 1.5.13 ass. Nykøbing M. 1.7.31 oass. Nykøbing M. 1.5.39 postmester i Hundested. 31.5.55 afsked. Bopæl: 3290 Hundested.
- Jensen, A. B.**, f.28.8.03 i Hundelvej. T.16.8.20. Fagp.84.23. 1.9.23 mhp. 1.9.28 ass. Kh. T. 1931 radiocertifikat af I. kl. 1934 kursus i overdragning ved St. Nord. 1.4.48 oass. Kh. htg. 1.7.58 ktr. Kh. htg. 31.5.72 afsked. Bopæl: Vodroffs Tværgade 2, 2. tv., 1909 Kh. V.
- Jensen, A. H., R*.** f.16.3.99 i Skodsbøl. P.1.9.20. Fagp.I 83.23. 1.9.23 mhp. 1.9.26 ass. Viborg. 1.5.27 Ringkøbing. 1.5.28 Kh. 10.9.28 Hobro. Fagp.II 41.30. 1.5.31 Hjørring. 1.4.44 oass. Vejle. 1.4.52 ktr. Hjørring. 1.2.59 postmester i Fåborg. 31.3.68 afsked. Bopæl: Svanelundsvej 28, 9800 Hjørring.
- Jensen, A. Juel, R*.** f.19.12.03 i Horsens. T.16.8.20. Fagp. 104.23. 1.9.23 mhp. 1.9.26 ass. Frcia T. Postfagp. 51.32. 1.6.32 Kolding. 1933 forstærkerkursus og kursus i måle- og splidseteknik. Fagp.II 52.35. 1.3.36 Korsør. 1.1.39 jbp.2 Frcia. 1.4.40 Frcia. 29.11.40—31.1.41 kst. pm. Troense. 1.1.43 oass. Kalundborg. 1.11.49 ktr. Sønderborg. 1.2.57 postmester i Vojens. 1.8.62 postmester i Lemvig. 31.8.71 afsked. Bopæl: Bros Allé 1, 5500 Midelfart.
- Jensen, A. J.**, fru (f. Nielsen), f.6.7.02 i Frcia. T.1.1.19. Fagp.96.19. 1.9.19 mhp. 1.1.25 ass. Frcia T. 29.4.34 Århus T. 1.4.45 oass. Århus T. 31.5.59 afsked. Bopæl: Postkontoret, 3480 Fredensborg.
- Jensen, A. P. L.**, f.5.8.01 i Frcia. T.1.9.17. Fagp.85.18. 1.10.18 mhp. 1.9.23 ass. Frcia T. 1924 radiocertifikat af I. kl. 1.1.25 Ringkøbing. 1.6.25 Frcia T. 1927 elektrikerkursus ved St. Nord. 28.9.32 Frcia. Postfagp.52.33. 1.1.34 Frcia T. 29.4.34 Ringkøbing. 1935 forstærkerkursus. Fagp.II 57.36. 1.9.36 Esbjerg. 1.5.41 oass. Ribe. 1.10.—31.10.42 kst. pm. Ribe. 1.3.48 ktr. Esbjerg. 1.3.56 postmester i Skærbæk 30.9.67 afsked. Bopæl: Egenæsvej 6, 4571 Grevinge.
- Jensen, A. W., R*.** f.14.9.90 i Nyborg. P.30.9.06. Fagp.78.10. 1.5.10 mhp. 1.10.15 ass. Odense. Fagp.II 61.18. 1.11.22 Kh. 1.5.25 jbp.1 Kh. 1.7.31 oass. Kh. 1.5.37 ktr. Kh. 1.3.49 post- og telegrafkasserer Kh. 31.8.57 afsked. Bopæl: Mariendalsvej 42, 3., 2000 Kh. F.
- Jensen, C., R*.** f.21.4.01 i Sommersted. P.&T.1.10.33 som montør I. 1.7.39 overmontør. 1.4.46 mekaniker I. 1.4.50 overmekaniker. 1.4.54 centralmester 2.ingdistr. (Tønder). 1.9.54 centralmester 2.ingdistr. (Haderslev). 1.6.55 telegrafmester i 18.lkl. 1.ingdistr. (Kh). 1.5.59 telegrafmester i 18.lkl. 2.ingdistr. (Åbenrå). 1.4.63 overtelegrafmester i 21.lkl. 2. ingdistr. (Åbenrå). 31.12.69 afsked. Bopæl: Karpedam 30, 1., 6200 Åbenrå.
- Jensen, C. J.**, f.7.4.02 i Ribe. T.16.8.20. Fagp.93.23. 1.9.23 mhp. 1.9.26 ass. Frcia T. 4.12.30 Varde. Postfagp.36.32. 25.4.37 Frcia T. 1.10.40 Ribe. 1.11.45 oass. Viborg. 1.3.50 postforvalter ved posteksp. Odense 2. 30.11.69 afsked. Bopæl: Skjalm Hvides Vej 2, st. th., 5000 Odense.
- Jensen, Ewart**, kgl. translatør i engelsk & statsaut. translatør i spansk. f.4.9.95 i Vestervig. P.1.10.12. Fagp. 93.15. 1.5.17 mhp. 1.10.19 ass. Glimsbjerg. 1.6.20 Kh. Fagp.II 61.23. 4.2.—31.3.24 kst. pm. Borre. 1.10.26 girokt. 1.7.31 gdir. 1.5.36 oass. gdir. 1.4.47 ktr. gdir. 1.9.55 postmester i Jyderup. 30.9.65 afsked. Bopæl: Aldershville, Vestergade 2, 7770 Vestervig.
- Jensen, E. F.**, fru (f. Petersen), f.24.8.85 i Århus. T.4.8.05. 1.2.06 mhp. Fagp.761/3.07. 1.5.07 ass. Århus. 1.1.09 Alborg. 1.2.19 Kh.T. 1.5.26 ktr.II Kh.T. 1.5.37 ktr. Kh.htg. 31.8.50 afsked. Bopæl: Fortegården, Sletterhagevej 47. 1. tv., 8240 Risskov.
- Jensen, E. I. M.**, fru (f. Nielsen), f.5.12.01 i Nyborg. T.1.1.19. Fagp.93.19. 1.9.19 mhp. 1.1.25 ass. Korsør. Postfagp. 35.30. 27.4.30 Kh. T. 1.5.32 Kh. T. 1.4.48 oass. Kh. 31.12.68 afsked. Bopæl: Frederiksberg Allé 60, 3., Havehus, 1820 Kh.V.
- Jensen, E. L. H.**, frk., f.3.7.98 på Thursø. T.1.4.16. Fagp. 82.16. 1.1.17 mhp. 1.7.20—31.5.21 u.f.nr. 1.3.23 ass. Svendborg. 1.6.23 Kh. T. 1.11.23 Svendborg. Postfagp.95.30. 1.5.31 ass. Kh. trf. 31.7.65 afsked. Bopæl: Willemoesgade 72, 4., 2100 Kh. Ø.
- Jensen, H.**, f.24.4.14 i Hadsund. P.&T.1.9.30. Fagp.I 65.33. 1.9.33 mhp. 1.5.38 ass. Ribe. Fagp.II 44.42. 1.5.43 Randers. 27.9.—31.10.45 kst. pm. Ørsted. 29.1.—31.3.46 kst. pm. Hirthals. 1.7.47 oass. Randers. 1.7.51—31.7.52 kst. pm. Bråskov. 1.10.55 postmester i Allinge. 1.1.66 postmester i Fakse. 30.6.74 afsked. Bopæl: Gersagerparken 75,4. th., 2870 Greve Strand.
- Jensen, H. E.**, f.10.12.03 i Frcia. T.16.8.20. Fagp.83.23. 1.9.23 mhp. 1.9.26 ass. Frcia T. 1.5.31 Århus T. Postfagp.40.33. 1.4.56 oass. Århus T. 31.7.73 afsked. Bopæl: Hans Brosgesgade 5, 2., 8000 Århus C.
- Jensen, H. F. D.**, frk., f.22.1.94 i Trollesgave. T.2.1.14. Fagp.70.14. 1.10.14 mhp. 1.2.19 ass. Nykøbing Fl. 31.1.64 afsked. Bopæl: Østre Allé 15, st., 4800 Nykøbing Fl.
- Jensen, H. W., R*.** f.16.8.15 i Frcia. P.&T.1.9.31. Fagp.I 86.34. 1.9.34 mhp. 1.9.39 ass. Odense. Fagp.II 56.42. 2.2.—31.3.46 kst. pm. Vinderup. 1.2.47 oass. Odense. 1.10.52 ktr. Silkeborg. 1.11.55 overkontrollør Alborg. 1.3.62 postmester i Vejle. 1.1.66 postmester i Odense. 31.1.75 afsked. Bopæl: Vesterbro 58, 1., 5000 Odense.
- Jensen, I.**, frk., f.6.5.00 i Kristrup. T.1.2.17. Fagp. 82.18. 1.6.18 mhp. 1.2.23 ass. Thisted. 1.9.28 Kh. T. Postfagp. 44.30. 1.5.31 Kh. 1.11.46 oass. Kh. 30.6.67 afsked. Bopæl: Under Elmene 8. 1. th., 2300 Kh. S.

- Jensen, I., frk., f.3.3.02 i Holsted. T.15.5.19. Fagp.103.21. 1.6.22 mhp. 1.6.25 ass. Frctia. T. 26.9.27 Tønder. 1.4.29 Kh. T. Postfagp.44.31. 1.5.31 Kh. 1.4.48 oass. Kh. 31.3.69 afsked. Bopæl: Herninggade 10, 1., 2100 Kh. Ø.
- Jensen, J. P. V. B., f.6.9.94 i Sct. Jørgensbjerg. P.1.10.12. Fagp.61.15. 1.10.18 mhp. 1.10.19 ass. Kh. 1.6.43 oass. Tårstrup. 1.5.47 Roskilde. 1.5.54 postmester i Græsted. 30.9.64 afsked. Bopæl: Bakkevej 5, 3230 Græsted.
- Jensen, L., Rl., f.19.2.97 i Durup. P.1.10.13. Fagp. 78.16. 1.7.16—30.6.18 u.f.nr. (tj. på St. Nord's station i Gøteborg). 1.10.19 mhp. 1.10.21 ass. Kh. 15.1.23 Tórshavn. 2.10.25 Skive. 1.5.26 Tórshavn. Fagp.II 40.26. 1.8.31 Sønderborg. 12.12.32 jbp.2 Frctia. 1.12.37 oass. jbp.2 Frctia. 1.1.44 Frhavn. 1.6.44 ktr. Skive. 1.10.46 overkontrollør jbp.1 Kh. 1.7.53—31.8.54 kst. pm. Tórshavn. 1.8.54 jernbanepostmester ved jbp.1 Kh. 28.2.67 afsked. Bopæl: J. E. Ohlssens Gade 9, 2., 2100 Kh. Ø.
- Jensen, Magnus, f.28.2.99 i Nyborg. P.1.10.15. Fagp.I 67.19. 1.10.19 mhp. 1.10.21 ass. Kh. 1.5.22 Gramby. 1.5.24 Gråsten. Fagp.II 45.27. 1.11.27 Odense. 1.11.30 Frctia. 1.4.31 jbp.2 Frctia. 1.4.37 Odense. 1.6.40 oass. Odense. 1.4.48 ktr. Odense. 1.10.54 postmester i Brædstrup. 31.1.67 afsked. Bopæl: Kollektivhus »Hanneruphus«, Viaduktvej 5-43, 7000 Frctia.
- Jensen, Martin, R*, f.2.6.05 i Ellidshøj. P.1.9.24. Fagp.I 71.27. 1.9.27 mhp. 1.9.30 ass. Brønderlev. 1.2.32 Abybro. 15.5.36 Alborg. Fagp.II 46.36. 1.4.45 oass. Viborg. 1.10.50 ktr. Skive. 1.2.55 overkontrollør Horsens. 1.4.59 postmester i Skive. 30.6.75 afsked. Bopæl: Slotsgade 1, 2., 7800 Skive.
- Jensen, M. N., f.26.6.01 i Vejle. T.1.9.17. Fagp.88.18. 1.6.18 mhp. 1922 deltager i Wheatstone ved den internationale telegrafkonkurrence i Berlin. 1.9.23 ass. Kh. T. 1.11.29—26.4.30 tj. på St. Nord's station i London. Postfagp.46.32. Fagp.II 48.34. 1935 forstærkerkursus. 1939 bestyrer af Det rullende Postkontor. 1.9.41 oass. Kh. 1.7.46 Kh. rtf. 1.4.49 ktr. Kh. rtf. 30.6.68 afsked. Bopæl: Aløkkevej 27, 2., 2720 Vanløse.
- Jensen, N. P. J., f.6.1.02 i Sæby, Roskilde. P.1.3.19. Fagp.I 75.22. 1.3.22 mhp. 1.3.25 ass. Kh. 1.10.25 Hedehusene. 1.2.28 Kh. 1.9.28 girokt. 1.9.38 Fåborg. 1.5.51 oass. Odense. 1.11.58 postmester i Lunderskov. 31.12.69 afsked. Bopæl: Skovlykkevej 1 A, 6000 Kolding.
- Jensen, O. A., f.22.9.91 i Nakskov. P.1.10.13. Fagp.96.16. 1.1.18 mhp. 1.10.19 ass. Nakskov. Fagp.II 54.27. 1.11.27 Kh. 1.9.28 girokt. 1.10.34 oass. girokt. 1.6.43 ktr. girokt. 1.10.48 bogholder girokt. 31.8.65 afsked. Bopæl: Sophus Schandorphs Vej 17, 2800 Lyngby.
- Jensen, P. H., R, f.26.11.02 i Ringsted. T.1.11.24 som telegrafarbejder. 1.5.28 monter II. 1.5.34 monter I. 1.5.42 overmonter. 1.4.46 mekaniker I. 1.4.52 overmekaniker. 1.4.61 centralmester 1.ingdist. 1.4.64 telegrafmester i 18. lkl. 1.ingdist. (Kh.). 30.4.71 afsked. Bopæl: Sallingvej 46, 2., 2720 Vanløse.
- Jensen, P. K. K., frk., f.1.6.95 i Råby. T.1.9.12. Fagp.76.13. 1.6.13 mhp. 1.10.19 ass. Århus. 1.5.20 ass. Kh.hgt. 31.10.62 afsked. Bopæl: Willemoesgade 70, 4., 2100 Kh. Ø.
- Jensen, R. E. A., frk., f.2.9.98 i Kh. P.1.10.16. 1.1.17 kontorist. 1.10.34 kontorass.II. 1.4.46 kontorass.I 1.4.61 overkontorassistent girokt. 31.5.66 afsked. Bopæl: Engshavevej 70, 4., 1674 Kh. V.
- Jensen, S. A. H., f.25.10.15 i Kh. P.&T.1.9.32. Fagp.I 87.35. 1.9.35 mhp. 1.11.39 ass. Kolding. 1940 forstærkerkursus. Fagp.II 60.42. 1.10.42 gdir. 1.4.47 oass. gdir. 1.11.53 Kh. 1.2.54 ktr. Slagelse. 1.10.61 postmester i Birkerød. 31.10.74 afsked. Bopæl: Brunevang 64, 1., tv., 2700 Brønshøj.
- Jensen, S. N. S., f. 25.8.04 i Århus. P.&T.1.8.37 som monteraspirant. 1.8.39 monter I. 1.8.45 mekaniker I. 1.4.46 overmekaniker. 1.4.62 overmekaniker i 15.lkl. 3. ingdist. 1.4.65 værkemester i 18.lkl. 3.ingdist. (Århus). 30.8.71 afsked. Bopæl: Hørgaardsvej 23, 8240 Risskov.
- Jentsch, I., fru (f. Baadsgaard), f.2.11.91 i Århus. T.1.9.11. Fagp.93.12. 1.6.12 mhp. 1.12.16 ass. Århus T. 1.6.17 Thisted. 1.1.20 Kh. rtf. 1.4.57 ass. Kh. R. 31.12.58 afsked. Bopæl: Gl. Kongevej 130, 3. tv., 1850 Kh. V.
- Jepsen, J. A. H., f.21.9.01 i Jerne. T.1.12.19. Fagp.78.22. 1.12.22 mhp. 1.12.25 ass. Esbjerg. 17.4.28 Roskilde. 27.4.30 Frctia T. 1933 radiokonflikt af I. kl. 1935 forstærkerkursus. 25.4.35 Kh. 1.4.40 telegraflaborator. 31.7.41 afsked. 1.12.46 gdir. 1.4.50 oass. telegraflaboratoriet. 1.4.58 ktr. telegraflaboratoriet. 1.4.63 overkontrollør telegraflaboratoriet. 31.5.70 afsked. Bopæl: Christiansdal 57, 2610 Rødovre.
- Jepsen, J. V., f.11.7.00 i Frctia. T.1.9.16. Fagp.83.17. 1.6.17 mhp. 1.9.22 ass. Frctia T. 1922 2.premie i Wheatstone ved den internationale telegrafkonkurrence i Berlin. 6.12.27 Lemvig. Postfagp.40.29. 31.3.29 Frctia T. Fagp.II 37.33. 1.3.35 Frctia. 1.10.40 ass. Ringsted. 1.12.51 postmester i Løkken. 31.7.67 afsked. Bopæl: Vegavej 76, 1., 9000 Alborg.
- Jepsen, P. N., f.3.1.93 i Nordby Fanø. P.1.3.10. Fagp.56.13. 1.5.13 mhp. 1.2.18 ass. Stege. 1.10.19 Korsør. 1.10.23 Ringsted. 1.3.27 Nordby Fanø. 1.11.34 Svendborg. 1.5.37 oass. Svendborg. 1.4.44 postmester i Nørre Nebel. 30.9.58 afsked. Bopæl: Kækkebjergvej, 6720 Nordby Fanø.
- Jerntved, K. M. L., fru (f. Müller), cand. phil., f.18.2.94 i Gentofte. T.2.1.14. Fagp.97.14. 1.10.14 mhp. 1.3.19 ass. gdir. 1.1.28 Kh. R. 1.4.46 oass. Kh. R. 1.4.51 ktr. gdir. 1.10.51 oass. Kh. R. (e. ans.). 30.4.61 afsked. Bopæl: Lille Strandvej 18 G, 4. tv., 2900 Hellerup.
- Jespersen, B. C. O., f.2.10.98 i Thisted. P.1.10.14. Fagp.I 60.17. 1.10.19 mhp. 1.10.20 ass. Århus. 1.3.23 Horsens. Fagp.II 49.27. 1.5.28 Århus. 1.5.31 jbp.1 Kh. 1.5.37 Kh. 1.3.39 oass. Herning. 1.4.46 ktr. Ringsted. 1.4.51 Næstved. 1.4.55 postmester i Slangerup. 31.10.65 afsked. Bopæl: Mariendalsvej 38 st. tv., 2000 Kh. F.
- Jespersen, G. K., frk., f.27.11.99 i Viborg. T.1.9.17. Fagp. 87.18. 1.6.18 mhp. 1.9.23 ass. Viborg. Postfagp.58.30. Tildelt Joseph Michaëlsens mindemedalje. Fagp.II 57.33. 1.11.40 oass. Holstebro. 1.4.46 ktr. Holstebro. 1.4.55 post- og telegrafkasserer i 21.lkl. Herning. 30.11.69 afsked. Bopæl: H. C. Ørstedesvej 100, 7400 Herning.
- Jessen, A., fru (f.Jensen), f.27.6.99 i Vestermarie. T.1.11.18. Fagp.97.18. 1.10.18 mhp. 1.2.21—31.1.22 u.f.nr. 1.1.25 ass. Kh. rtf. 1.4.43 oass. Kh. rtf. 1.12.47 gdir. 1.4.51 ktr. gdir. 30.6.69 afsked. Bopæl: Bryggervangen 22, 4. mf. th., 2100 Kh. Ø.
- Johannsen, E. S., frk., f.14.8.00 i Nørre-Aby. T.1.6.19. 1.9.20 kontorist. 1.5.41 kontorass.II. 1.4.47 kontorass.I. 1.12.62 overkontorassistent Odense T. 31.8.67 afsked. Bopæl: Langelinie 171, 5000 Odense.
- Johansen, G. E. M. D., fru (f. Schwartz), f.27.3.13 i Kh. P.&T.1.11.31. 1.4.37 kontorist. 1.4.46 kontorass. II. 1.11.46-30.4.51 kontorist e. ans. 1.11.57 kontorass. I. 1.4.66 overkontorassistent Kh. (avispkt.). 31.8.75 afsked. Bopæl: Kongelundsvej 2, 2300 Kh. S.
- Johansen, S. S., f.15.2.99 i Frctia. T.1.9.16. Fagp.85.17. 1.6.17 mhp. 1.9.22 ass. Frctia T. 1.5.28 Frctia. Postfag.41.29. 31.3.29 Kalundborg. 1.5.32 Holbæk. 5.11.—31.12.40 kst. pm. Svinninge. 1.4.45 oass. Brønderlev. 1.12.52 postmester i Hasle. 1.7.58 postmester i Svinninge. 30.9.66 afsked. Bopæl: Hunderupvej 29, 1., 5000 Odense.
- Juhlert, E. F. S., f.29.4.98 i Storvorde. P.1.10.14. Fagp.I 74.17. 1.10.19 mhp. 1920 tj. under C.I.S. 1.10.20 ass. Tønder. 1.7.22 Tórshavn. 9.10.24 Korsør. 16.11.24 Alborg. Fagp.II 49.25. 1.6.25 Tórshavn. 1.5.36 oass. Tórshavn. 1.9.46 postmester i Lohals. 30.4.65 afsked. Bopæl: Jernbanebakken 2, 2., 2800 Lyngby.
- Junge, S., fru (f. Junge), f.9.2.97 i Ringkøbing. T.1.11.15. Fagp.96.16. 1.8.16 mhp. 1.11.21 ass. Haderslev. 1.2.25 Århus T. 1.4.53 oass. Århus T. 31.3.64 afsked. Bopæl: Tammerisvej 17, 8240 Risskov.
- Just, E., frk., f.27.7.11 i Vejle. P.&T.1.11.31 som ekstrakontorist. 1.8.35 kontorist. 1.9.37 elev. Fagp.I 79.39. 1.5.39 mhp. 1.5.42 ass. Kh. Fagp.II 60.44. 1.4.46 girokt. 1.6.49 oass. girokt. 1.12.56 ktr. Kh. 1.12.67 postmester ved indievpkt. 3. 30.9.75 afsked. Bopæl: Alekistsvej 112 B, 4. th., 2720 Vanløse.
- Jørgensen, D. D. F. C., fru (f. Theil), f.2.1.88 i Frctia. T.20.7.05. 1.3.06 mhp. Fagp.82²/5.08. 1.2.13 ass. Nakskov. 1.6.13 ass. Frctia T. 31.3.54 afsked. Bopæl: Jernbanegade 6, lejl. 35, 7000 Fredericia.

- Jørgensen, D. U.**, civilingeniør, R¹, f.15.8.00 i Kh. P.&T. 1.3.31 som ingeniørass. 3.ingdistr. (Århus). 15.2.34 gdir. 1.5.37 telegrafing. II gdir. 15.5.39 1.ingdistr. (Kh.). 1.6.40 distriktsingeniør 2.ingdistr. i Åbenrå. 31.8.70 afsked. Bopæl: Troldkær 24, 6200 Åbenrå.
- Jørgensen, E. A.**, f.22.2.02 i Odense. P.1.3.19. Fagp.I 82.22. 1.3.22 mhp. 1.3.25 ass. Marstal. 1.10.25 Humberg. 1.5.27 Kh. 15.1.28 Odense. 1.5.28 Kh. Fagp.II 39.31. 1.6.34 jbp.1 Kh. 1.9.42 oass. Kh. 1.3.47 jbp.1 Kh. 1.10.51 ktr. Kh. 1.6.61 postmester ved indlevp.kt. 15. 30.4.70 afsked. Bopæl: Hulgårdsvej 47, 2400 Kh. NV.
- Jørgensen, G. T.**, f.17.7.22 i Assens. P.&T.1.9.39. Fagp.I 62.42. 1.9.42 mhp. 1.4.46 ass. Kh. Fagp.II 41.50. 1.6.50 jbp.1 Kh. 1.11.55 oass. Kh. 1.11.59 ass. Kh. 1.9.63 oass. Kh. 31.3.65 afsked. Bopæl: Hoffmeyersvej 63, st., 2000 Kh. F.
- Jørgensen, H.**, f.1.4.95 i Odense. T.1.9.11. Fagp.78.12. 1.6.12 mhp. 1.10.19 ass. Frhavn. 1.10.26 Esbjerg. 1.5.32 Kh. T. 1.5.37 oass. Kh. htg. 1.4.49 ktr. Kh. htg. 31.12.60 afsked Bopæl: Julius Valentiners Vej 39, st., 2000 Kh. F.
- Jørgensen, H. J. Fog.**, f.21.7.88 i Bramminge. P.1.10.04 Fagp. 72.07. 1.11.07 mhp. 1.8.13 ass. Kh. 1.10.18 jbp.1 Kh. 1.7.31 oass. Kh. 1.5.34 ktr. Kh. 1.4.44 postmester ved indlevp.kt. 30.4.56 afsked. Bopæl: N. J. Fjords Allé 10, 2., 1957 Kh. V.
- Jørgensen, J. K. R.**, løjtnant, f.9.7.04 i Ringe. T.16.8.20. Fagp.88.23. 1.9.23 mhp. 1.9.26 ass. Frcia T. 28.9.32 Nyborg. Postfagp.50.33. Fagp.II 52.36. 1.1.38 ass. Jbp.2 Frcia. 1.1.44 Frcia. 1.6.44 oass. Kolding. 8.3.—31.5.49 kst. pm. Augustenborg. 1.3.51 ktr. Rønne. 1.5.59 postmester i Lundby. 30.6.73 afsked. Bopæl: Hørsebjergvej 15, 4700 Næstved.
- Jørgensen, J. P.**, f.29.11.01 i Vrold. T.1.1.18. Fagp.79.18. 1.10.18 mhp. 1.1.24 ass. Silkeborg. Postfagp.46.30. 1.9.45 oass. Silkeborg. 1.4.53 postforvalter ved posteksp. Silkeborg 1. 1.4.63 post- og telegrafkasserer i 21.kl. Silkeborg. 31.7.65 afsked. Bopæl: Richtersvej 13, 8600 Silkeborg.
- Jørgensen, R. L.**, R¹, f.1.3.86 i Tranekær. P.1.12.02. Fagp. 92.06. 1.5.07 mhp. 1.5.11 ass. Kalundborg. 1920 tj. under C.I.S. 1.6.20 Nordborg. 1.11.27 postmester Tandslæt. 1.2.32 ktr. Sønderborg. 1.4.34 postmester i Gråsten. 1.9.39 postmester i Åbenrå. 31.3.56 afsked. Bopæl: Forstallé 7, 6200 Åbenrå.
- Jørgensen, R. M. A. C.**, frk., f.19.12.89 i Randers. P.1.9.07. Fagp.65.11. 1.5.11 mhp. 1.5.15 ass. Kh. 1.9.37 oass. Kh. 30.9.56 afsked. Bopæl: Gl. Vartovvej 28, 3., 2900 Hellerup.
- Jørgensen, U. H.**, f.6.1.05 i Roslev. P.1.9.24. Fagp.I 86.27. 1.9.27 mhp. 1.9.30 ass. Skagen. 1.5.31 Sindal. 1.9.31 Toftlund. Fagp.II 61.33. 1.11.33 Kh. 1.11.34 jbp.1 Kh. 1.4.40 Kh. 1.2.41 gdir. 1.2.45 oass. jbp.I Kh. 1.4.50 Kh. 1.4.53 ktr. Kh. 1.1.60 postmester ved København lufthavn postkontor. 30.9.74 afsked. Bopæl: Ved Stationen 9, 1., 2770 Kastrup.
- Karlsunde, K. C.**, frk., f.7.4.09 på Frederiksberg. P.&T. 1.5.28. 1.5.33 kontorist. 1.6.44 kontorass.II. 1.4.47 kontorass.I. 1.4.63 overkontorassistent girokt. 31.8.71 afsked. Bopæl: Kongsdalvej 23, 2720 Vanløse.
- Karmark, E. H. K.**, frk., f.8.1.00 i Grenå. P.1.3.17. Fagp.I 95.20. 1.3.20 mhp. 1.3.23 ass. Kh. 1.11.26—30.4.27 u.f.nr. 1.5.53 gdir. 1.2.56 Nykøbing Æl. 1.10.58 ass. gdir. 31.1.67 afsked. Bopæl: Vinkelhuse 43, 1., 2770 Kastrup.
- Kinch, A. M. N.**, fru (f. Olsen), f.20.4.01 i Kh. T.6.1.17. Fagp.88.19. 1.9.19 mhp. 1.2.23 ass. Hornbæk. 1.3.23 ass. Kh. rtf. 30.4.68 afsked. Bopæl: Goldschmidtsvej 16, 2000 Kh. F.
- Kirchhoff, E. M.**, fru (f. Rønne), f.21.1.12 i Hillerød. P.&T.1.1.31. 1.2.36 kontorist. 1.4.46 kontorass. II. 1.4.52 kontorass. I. 1.4.66 overkontorassistent gdir. (4.ekspekt.). 28.2.75 afsked. Bopæl: Bodenhoffs Plads 2, 5. 1430 Kh. K.
- Kirkegaard, R.**, fru (f. Andreasen), f.21.7.03 i Randers. T.16.8.19. Fagp.70.22. 1.9.22 mhp. 1.9.25 ass. Kh. T. 11.7.27 girokt. 5.2.28 Kh. T. 1.5.38 Århus T. 1.4.57 oass. Århus T. 31.7.70 afsked. Bopæl: Strandparken 12, st., 8000 Århus C.
- Kjeldmand, S. J. R.**, R¹, løjtnant, f.1.7.93 i Kolby Kås. P.1.4.11. Fagp.89.14. 1.5.15 mhp. 1.7.18 ass. Skjern. 27.4.19 Føllenslev. 1.5.21 Køge. Fagp.II 53.22. 1.8.26 jbp.1 Nyborg. 4.1.28 Nyborg. 1.2.28 Kh. 1.3.28 jbp.1 Kh. 1.10.32 Kh. 1934 sommerposteksp. Snekkersten. 1.4.35 oass. Kh. 1.12.43 ktr. Kh. 7.6.—31.8.45 kst. pm. Tåstrup. 25.2.46 —31.5.47 kst. pm. Frederiksværk. 1.12.53 postmester ved indlevp.kt. 11. 31.7.63 afsked. Bopæl: Magnollavej 28, 2500 Valby.
- Kjelgaard, C. G. W.**, f.8.8.15 i Randers. P.&T.1.9.34. Fagp.I 76.37. 1.9.37 mhp. 1.9.40 ass. Skive. Fagp.II 49.43. 1.6.45 jbp.2 Frcia. 1.5.50 oass. Hobro. 1.5.51 jbp.2 Frcia. 1.9.55 Ålborg. 1.10.57 ktr. Viborg. 1.5.62 post- og telegrafkasserer Randers. 31.7.75 afsked. Bopæl: Rådmands Boulevard 5, 1., 8900 Randers.
- Kjærbro, P. E.**, f.3.8.08 i Randers. P.&T.1.12.33 som postbud. Postbudfagp. 51.36. 1.9.37 elevudd. Fagp.I 72.39. 1.5.40 ass. Århus. 1.6.42 Bogense. 1.4.60 oass. Odense. 1.3.63 postforvalter ved posteksp. Odense 3. 31.8.72 afsked. Bopæl: Saxovej 46 B, 5000 Odense.
- Kjær-Nielsen, K.**, fru (f. Kjeldgaard), f.25.12.01 i Silkeborg. P.1.9.18. Fagp.I 61.21. 1.9.21 mhp. 1.9.24 ass. Silkeborg. 1.5.28 Holbæk. 1.11.30 ass. Bramminge. 30.6.55 afsked. Bopæl: Pengers Allé 14, 6740 Bramminge.
- Kjær-Pedersen, P. A.**, R¹, f.13.3.03 i Kh. T.17.5.20. Fagp. 89.22. 1.6.23 mhp. 1.6.26 ass. Kh. T. Postfagp. 48.31. 1.5.32 Kh. Fagp.II 48.34. 1.12.36 opm.s kt. 1.2.44 oass. opm.s kt. 1.4.49 ktr. opm.s kt. 1.0.59 postmester ved Hellerup postkontor. 31.3.72 afsked. Bopæl: Hoffmeyervej 7, st. th., 2000 Kh. F.
- Klens, F. L.**, f.8.8.01 i Hobro. T.1.9.18. Fagp. 76.19. 1.9.19 mhp. 1.9.24 ass. Slagelse. 1.11.26 Odense. Postfagp. 49.31. Fagp.II 47.34. 1.8.42 oass. Nyborg. 1.4.50 ktr. Vordingborg. 1.3.54 ktr. Odense. 30.9.68 afsked. Bopæl: Læssøegade 13, 3., 5000 Odense.
- Klens, G.**, frk., f.28.8.97 i Kh. T.1.11.15. Fagp.87.16. 1.8.16 mhp. 1.11.21 ass. Kh. T. 9.1.23 gdir. 21.6.27 ass. Kh. rtf. 30.4.57 afsked. Bopæl: Sofievej 14, 1., 2840 Holte.
- Klens, S. G.**, f.4.7.00 i Kh. T. 1.9.17. Fagp. 82.18. 1.6.18 mhp. 1.4.—30.9.23 u.f.nr. 1.3.24 ass. Kh. T. 1.1.32 materieldep. 1.5.44 Kh. htg. 1.4.49 oass. Kh. htg. 1.8.59 ktr. Kh. htg. 31.8.67 afsked. Bopæl: Toftevej 17, 2840 Holte.
- Klim, A. E.**, R¹, f.23.7.89 i Kh. P.8.5.05. Fagp.68.09. 1.5.09 mhp. 1.8.14 ass. Kh. Fagp.II 43.21. 1930 sommerposteksp. Skodsborg. 1.7.31 oass. Kh. 1.8.35 ktr. Kh. 1.2.49 postmester ved indlevp.kt. 31.7.59 afsked. Bopæl: Ved Klosteret 8, st. th., 2100 Kh. Ø.
- Klüver, E. C.**, fru (f. Nielsen), f.9.3.09 på Frberg. P.&T.1.3.30. 1.4.33 kontorist. 1.4.45 kontorass. II 1.4.46 kontorass. I. 1.4.69 overkontorassistent Kh. (K). 30.11.74 afsked. Bopæl: Thorupgårds Alle 11, 2720 Vanløse.
- Klüver, H. A.**, f.20.11.96 i Horsens. T.1.9.13. Fagp. 74.14. 1.6.—30.9.14 ude af t. 1.10.14 mhp. 1.1.20 ass. Kh. T. 1.11.29—16.4.30 tj. på St.Nords station i London. 1937 kursus i kabelmåling og stationsteknik ved St.Nord. 1.10.40 oass. Kh. htg. 1.4.50 ktr. Kh. htg. 30.11.63 afsked. Bopæl: Sirgræsvej 64, 1. tv., 2770 Kastrup.
- Klåning, A. F.**, R¹, f.26.3.97 i Kh. T.1.10.20 som tegner. 1.2.31 telegrafmester II 1.ingdistr. (Kh.). 1.9.34 P.&T.s værksteder. 1.10.34 telegrafmester I 2.ingdistr. (Åbenrå). 31.3.54 afsked e. ans. 1.4.56 telegrafmester i 18. lkl. 2.ingdistr. (Åbenrå). 1.4.61 ingeniør i 21.lkl. 2.ingdistr. (Åbenrå). 30.4.66 afsked. Bopæl: Jørgensgaard 10, 6200 Åbenrå.
- Knudsen, H. T.**, f.5.8.99 i Vrold. T.9.9.16. Fagp.98.19. 1.5.19 mhp. 1.10.22 ass. Århus T. Postfagp.35.29. 1932 forstærkerkursus og kursus i måle- og splidseteknik. 1.5.42 oass. Århus T. 1.4.47 ktr. Århus T. 1.4.58 overkontrollør Århus T. 30.9.66 afsked. Bopæl: Marselis Boulevard 76, 3., 8000 Århus C.
- Knudsen, H. W.**, R, løjtnant, f.9.7.04 i Ry. T.16.8.20. Fagp. 89.23. 1.9.23 mhp. 1.9.26 ass. Frcia T. 28.9.32 Næstved. Postfagp.53.33. Fagp.II 45.36. 8.3.—30.9.37 kst. pm. Lundby. 1.7.37 Frcia. 11.4.—30.6.40 kst. pm. Brande. 1.5.41 jbp.2 Frcia. 1.6.44 oass. Helsingør. 28.8.—31.10.47 kst. pm. Hedehusene. 1.11.51 ktr. Nakskov. 1.5.59 postmester i Rønne. 30.6.71 afsked. Bopæl: Borgediget 16, st., 4000 Roskilde.

- Kok, H. C.**, frk. f.25.12.99 i Århus. T.1.1.19. Fagp.103.19. 1.9.19 mhp. 1.1.25 ass. Århus T. 9.12.29 Kalundborg. Postfagp.50.31. 1.5.32 Kolding. 1935 forstærkerkursus. Fagp.II 51.37. 1.5.41 oass. Kolding. 1.9.47 ktr. Århus T. 31.5.67 afsked. Bopæl: Trøjborgvej 2 C, 2., 8200 Århus N.
- Kolbjørn, A. M. K.**, fru (f. Olsen), f.7.5.99 i Århus. T.1.9.16. Fagp. 80.17. 1.6.17 mhp. 1.9.22 ass. Kh.rtf. 1.6.52 oass. Kh. rtf. 31.12.66 afsked. Bopæl: Maglebo 11, 1. tv., 2770 Kastrup.
- Kolding, A. J.**, f.17.7.87 i Holmgård, Søby, Salling. P.1.8.06 Fagp.48.10. 1.5.10 mhp. 1.5.15 ass. Hurup. 1.5.16 Holstebro. 1.7.31 oass. Holstebro. 1.9.33 postmester Ulfborg. 1.11.39 postmester i Nibe. 31.7.52 afsked. Bopæl: Nøregade 16, 1., 9240 Nibe.
- Kragh, E.**, frk., f.22.5.99 i Randers. T.16.8.16. Fagp.78.18. 1.6.18 mhp. 1.9.22 ass. Kh. rtf. 1.7.53 oass. Kh. rtf. 31.5.66 afsked. Bopæl: Classensgade 65, 5., 2100 Kh. Ø.
- Kragh, H. E.**, frk., f.23.2.94 i Karlslunde. T.2.1.14. Fagp. 88.14. 1.10.14 mhp. 1.3.19 ass. Kh.T. 1.2.—31.7.21 u.f.nr. 4.4.22 gdir. 24.7.27 Kh.rtf. 1.7.48 oass. Kh.rtf. 31.12.61 afsked. Bopæl: Vigerslev Allé 30, 4. th., 2500 Valby.
- Kristensen, C. L.**, f.1.3.13 i Esbjerg. P.&T.1.9.32. Fagp.I 67.35. 1.9.35 mhp. 1.9.38 ass. Kh. 1.2.39 Nordby Fane. Fagp.II 41.42. 1.11.44 Esbjerg. 1.9.49 oass. Kh. 1.4.57 ktr. Kh. 1.6.67 postmester ved Greve Strand postkontor. 31.8.75 afsked. Bopæl: Postparken 57, 1. th., 2770 Kastrup.
- Kristensen, E. S.**, fru (f. Schou), f.25.5.02 i Esbjerg. T. 1.1.19. Fagp.83.19. 1.9.19 mhp. 1.1.25 ass. Esbjerg. Postfag. 36.31. 1.4.49 oass. Esbjerg. 31.5.69 afsked. Bopæl: Østergade 64, 3., 6700 Esbjerg.
- Kristensen, H. H.**, f.6.8.18 i Thisted. P.&T.1.4.44 som aspirant. 1.4.46 monter I. 1.4.53 mekaniker II. 1.10.60 tegner 2.ingdistr. 1.4.65 tegner i 15. lkl. 2.ingdistr. 31.12.68 afsked. Bopæl: Søndre Landevej 48, 6400 Sønderborg.
- Kristiansen, A. J.**, løjtn. R*, f.2.7.98 i Thisted. P.1.10.15. Fagp.I 76.19. 1.10.19 mhp. 1.10.21 ass. Kh. Fagp.II 42.26. 1.10.27 girokt. 1.4.29 Kh. 9.12.31—31.1.32 kst. pm. Ruds-Vedby 1.2.40 oass. Kh. 1.4.49 ktr. Kh. 1.4.58 postmester ved Hvidovre postkontor. 31.7.68 afsked. Bopæl: Jagtvej 195, st. th., 2100 Kh. Ø.
- Kristiansen, K. O.**, frk., f.23.12.90 i Vemmenæs. T.1.9.08. Fagp.87/2.10. 1.2.10 mhp. 1.9.13—31.8.14 u.f.nr. 1.1.16 ass. Nykøbing Fl. 1.17 ass. Kh.htg. 1.4.46 oass. Kh.htg. 31.1.56 afsked. Bopæl: Bregnerødvej 790, lejlighed 107, 3400 Birkerød.
- Kristjansen, E. A. E. M.**, R*, frk., f.18.8.02 i Kh. P.1.3.19. Fagp.I 99.22. 1.3.22 mhp. 1.3.25 ass. Kh. 1.9.28 girokt. Fagp.II 57.33. 1.1.43 oass. girokt. 1.4.50 ktr. girokt. 1.4.58 bogholder girokt. 30.6.70 afsked. Bopæl: Sankt Annegade 30, 2. th., 1416 Kh. K.
- Krog, J. A. B.**, cand. jur., statsaut. translator i fransk. K. D.M. ridder af den islandske Falk, kommandør af den svenske Vasaorden, ridder af den svenske Nordstjerneorden, kommandør af den norske St.Olavorden, officer af den ægyptiske Nilorden, fhv. formand for Ministerialforeningen, fhv. næstformand for Danske Statsebedsmænds Samråd. f.9.10.94 i Udstolpe, Lolland. P.1.4.11. Fagp.94.14. 1.7.15 mhp. 1.10.19 ass. Kh. 1.2.23 sekretær gdir. 1.7.28 fuldmægtig gdir. 15.10.—21.12.29 deltaget i undervisningen på l'École Nationale Supérieure des Postes.—Télégraphes et Téléphones i Paris. 1.7.31 ekspeditionssekretær gdir. 1.4.37 kontorchef gdir. 1.2.38—31.10.41 forstander for post- og telegrafskolen. 1.4.38—31.10.41 formand for bestyrelsen for Dansk Post- og Telegrafmuseum. 1.11.41 afdelingschef i gdir. 31.10.64 afsked. Bopæl: Ibstrupvej 9, 2820 Gentofte.
- Krogh, N. V.**, f.17.5.03 i Nybyggtårde. T.16.8.19. Fagp. 73.22. 1.9.22 mhp. 1.9.25 ass. Korsør. 12.9.25 Frčia T. 4.12.30 Maribo. Postfagp.37.32. 1.4.32 Stege. 29.4.34 Frčia. 15.5.38 Odense. 1.12.45 oass. Hillerød. 1.10.54 postmester i Jægerspris. 1.12.61 postmester i Stubbekøbing. 31.5.70 afsked. Bopæl: Læssøegade 137, 5000 Odense.
- Kromann, A. M.**, fru (f. Christophersen), f.16.5.95 i Svendborg. P.1.10.12. Fagp.79.15. 1.8.17 mhp. 1.10.19 ass. Kh. 1.3.—31.8.22 og 1.10.26—31.3.28 u.f.nr. 31.3.55 afsked. Bopæl: Bernstorffsvej 67, 2900 Hellerup.
- Kunst, E.**, kasserer for Dansk Post- og Telegrafmuseum. f.25.7.03 i Kh. T.17.5.20. Fagp. 87.22. 1.6.23 mhp. 1.6.26 ass. Kh.T. Postfagp.38.31. 1.5.31 Kh. Fagp.II 41.37. 1.11.37 gdir. 1.5.44 girokt. 1.2.45 oass. girokt. 1.10.45 1.ingdistr.s kt. 1.11.55 ktr. gdir. 1.2.64 post- og telegrafkasserer gdir. (2.ekspkt.). 31.12.70 afsked. Bopæl: Vedbæk Strandvej 465, 2950 Vedbæk.
- Kure, G.**, frk., cand. phil., f.14.2.95 i Nyker. T.2.1.14. Fagp. 88.14. 1.10.14 mhp. 1.1.20 ass. Rønne. 1.3.—31.8.27 u.f.nr. 1.9.27 Haderslev. 1.4.28 ass. Kh.htg. 30.4.60 afsked. Bopæl: Frimestervej 26, 4. th., 2400 Kh. NV.
- Kaas, E. M.**, fru (f. Jørgensen), f.1.1.03 i Kh. T.1.12.19. Fagp.93.22. 1.12.22 mhp. 1.12.25 ass. Sorø. 1.5.28 Ringsted. 27.4.30 Næstved. Postfagp.45.31. 1.5.31 Slagelse. 1.4.57 oass. Slagelse. 28.2.70 afsked. Bopæl: Bjergbygade 15, 1., 4200 Slagelse.
- Land, F.**, cand. jur., K. fhv. medl. af kommissionen for post- og telegrafvesenets fagpr., fhv. medlem af bestyrelsen for Dansk Post- og Telegrafmuseum, f.22. 12.02 i Århus. T.1.5.19. Fagp. 109.21. 1.5.22 mhp. 1.5.25 ass. Frčia T. 1.10.26 Kh.T. Postfagp.54.31. 1.5.32 Kh. Fagp.II 58.34. 1.3.35 gdir. 1.2.42 sekretær gdir. 1.5.42 fuldmægtig gdir. 1.9.47 ekspeditionssekretær gdir. 1.4.50 kst. og 1.5.50 kontorchef gdir. 1.6.53 overpostinspektør i 4.district. 1.5.59 overpostmester i København. 31.12.72 afsked. Bopæl: Vodroffsvej 28, 1900 Kh. V.
- Landt, A. M. R.**, frk., f.13.1.94 på Bøge. T.7.4.11. Fagp. 65.14. 1.6.14 mhp. 1.2.19 ass. Kh.T. 1.4.39 oass. Kh.htg. 31.1.59 afsked. Bopæl: Gartnerhaven 18, 2800 Lyngby.
- Lange, A. V. H.**, R*, f.3.12.82. P.22.7.00. Fagp.75.03. 1.6.04 mhp. 1.5.09 ass. Fåborg. 1.1.19 Odense. 1.5.26 ktr.II Odense. 1.7.33 ktr. Odense. 1.11.37 postmester i Kerteminde. 30.11.52 afsked. Bopæl: Langede 24, 1., 5300 Kerteminde.
- Langhoff, S. E. B.**, R*, f.1.1.04 i Århus. P.&T.15.5.33. 1.5.37. tegner kabelingt. 1.5.39 konstruktør III 1.ingdistr. 1.5.42 konstruktør II 1.ingdistr. 1.4.45 konstruktør I 1.ingdistr. 1.12.48 overkonstruktør i 23.lkl. P.&T.s værksteder. 1.4.65 ingeniør i 25.lkl. P.&T.s værksteder. 1.1.68—31.10.69 kst. værkstedschef. P.&T.s værksteder. 31.5.70 afsked. Bopæl: Aldershvilevej 12, 2800 Lyngby.
- Larsen, A. C. L. Ringsborg**, f.16.8.90 i Kh. P.15.5.07. Fagp. 78.11. 1.5.11 mhp. 1.4.16 ass. Kh. 1929 sommerposteksp. Humlebæk. 1.4.—31.12.36 kst. pm. Glumsø. 1.1.37 postmester i Tranekær. 30.9.55 afsked. Bopæl: Viaduktvej 3—16, 7000 Frčia.
- Larsen, A. J.**, f.1.7.01 i Frčia. T.1.9.17. Fagp.84.18. 1.6.18 mhp. 1.9.23 ass. Frčia. T. 1.4.49 oass. Frčia T. 30.9.66 afsked. Bopæl: Jernbanegade 25, 3., 7000 Frčia.
- Larsen, E. A.**, frk., f.22.7.01 i Middelfart. T.1.12.18. 1.8.21 kontorist. 1.4.45 kontorass.II. 1.4.49 kontorass.I 1.4.64 overkontorassistent Odense T. 31.3.68 afsked. Bopæl: Drewsensvej 30, 2., 5000 Odense.
- Larsen, E. C.**, flotillechef til rådighed i marinehjemmeværnet, kaptajnlojtnant i hjemmeværnet, f.15.4.02 i Ringsted. T.1.1.19. Fagp.80.19. 1.9.19 mhp. 1.7.25 ass. Kh.T. 1926 radiocertifikat af I.kl. 17.3—31.12.28 og 12.3.—20.11.29 tj. på Grønland (Jullanehåb radio). 1.7.30—6.12.31 Vestfronten radio. 7.12.31 Lyngby radio. 5.9.32 Kh. postfagp.38.33. 10.12.33 Kh.T. 24.3.35—15.12.36 tj. på Grønland (Godhavn radio). 1.5.38 Lyngby radio. Fagp.II 43.38. 1.4.43 oass. Kh. 1.1.52 ktr. Kh. 1.6.60 postmester ved Klampenborg postkontor. 31.10.70 afsked. Bopæl: Sundvej 12, mezz. tv., 2900 Hellerup.
- Larsen, G. M. A.**, frk., f.26.8.05 i Esbjerg. P.&T.5.8.29. 1.4.32 kontorist. 1.4.46 kontorass.II 1.4.56 kontorass.I. 1.4.64 overkontorassistent Esbjerg. 30.11.69 afsked. Bopæl: Kronprinsensgade 125, st., 6700 Esbjerg.
- Larsen, H. E.**, f.1.3.11 i Nr. Aby. P.&T.1.9.30. Fagp.I 91.33. 1.9.33 mhp. 1.9.36 ass. Horslunde. 1.5.37 Ringsted. Fagp.II 48.41. 1.4.46 oass. Århus. 1.2.55 ktr. Århus. 1.11. 59 postmester i Rødby. 1.10.65 postmester i Jyderup. 31.3.72 afsked. Bopæl: Sostien 14, 4180 Sorø.

- Larsen, J., R*, f.2.9.98 i Frhavn. P.1.10.14. Fagp.I 64.17. 1.10.19 mhp. 1.10.20 ass. Kh. Fagp.II 54.27. 15.5.30 jbp.1 Kh. 15.5.36 Kh. 1.9.39 ass. Kh. l.11.48 ktr. girokt. 1.8.55 bogholder girokt. 1.10.57 post- og telegrafkasserer i 23.lkl. Kh. 30.6.67 afsked. Bopæl: Masnedøgade 18, 2. th., 2100 Kh. Ø.
- Larsen, K. G., f.2.10.97 i Århus. T.1.2.15. Fagp.74.15. 1.11.15 mhp 1.2.21 ass. Århus T. Postfagp.41.29. Fagp.II 52.30. 1.6.30 Århus. 1.7.31 gdir. 1.2.38 oass. 2.øverpostinsp. 1.2.45 ktr. opm.s kt. 1.12.49 Kh. 1.12.55 postmester ved indlevpkt. 4. 31.6.67 afsked. Bopæl: Blomstervænget 87, 2800 Lyngby.
- Larsen, K. I. M., frk., f.29.10.03 i Stege. T.1.12.19. Fagp. 95.22. 1.12.22 mhp. 1.12.25 ass. Stege. Postfagp.47.31. 1.5.31 Helsingør. 1.10.32 Stege. 1.4.56 oass. Stege. 31.3.66 afsked. Bopæl: Rådhusgade 52, 4780 Stege.
- Larsen, N. K., f.8.8.01 i Thingstrup. P.1.3.19. Fagp.I 87.22. 1.3.22 mhp. 1.3.25 ass. Nykøbing M. 27.4.30 Thisted. Fagp.II 42.31. 1.10.41 oass. Holstebro. 1.12.49 ktr. Ålborg. 28.2.70 afsked. Bopæl: Kong Hans Gade 16, 9000 Ålborg.
- Larsen, P. V., f.3.12.90 i Kh. P.1.8.07. Fagp.82.11. 1.5.11 mhp. 1.1.16 ass. Helsingør. Fagp.II 57.18. 30.9.46 afsked. Bopæl: Frederiksværkvej 16, 3200 Helsingør.
- Larsen, S., R, løjtn., f.12.2.03 på Revsing mark. T.16.8.19. Fagp. 101.21. 1.9.22 mhp. 1.9.25 ass. Frčia T. 1932 forstærkerkursus og kursus i måle- og spildeteknik. 1.4.32 Kolding. 1.1.34 Kalundborg. 1.12.42 oass. Hering. 1.4.46 Århus T. 1.4.51 ktr. kabelingtj. (Rømø). 1.4.58 stationsleder kabelingtj. (Rømø). 28.2.73 afsked. Bopæl: Melby, 6792 Havneby.
- Larsen, S. O., f.2.3.96 i Vedby Sønder. T.1.6.19. 1915 radiocertifikat af l.kl. Fagp.87.20. 1.12.20-30.11.21 u.f.nr. (radiotelegrafstj.). 1.10.22 mhp. 1.10.25 ass. Kh.T. 1.6.26 Sorø radio. 1.12.26 Kh.T. 21.1.27-6.12.31 Vestfronten radio. 7.12.31 Lyngby radio. 1.4.46 oass. Lyngby radio. 1.4.55 ktr. Lyngby radio. 31.3.63 afsked. Bopæl: Engelsborgevej 73, 2800 Lyngby.
- Larsen, W. K., f.14.3.91 i Kh. P.1.5.07. Fagp.87.11. 1.5.11 mhp. 1.4.16 ass. Kh. 1.4.32 oass. Kh. 1.9.-31.10.33 kst. pm. Kh.18. 1.5.42 ktr. Kh. 31.3.61 afsked. Bopæl: Trekronegade 5 B, 2. tv., 2500 Valby.
- Lassen, E. C. H., R, f.6.10.06 i Århus. P.&T.1.7.30. 1.6.31 postbud. Postbudfagp. 43.34. 1.5.37 overpakmester. 1.11.50 pakmesterformand. 1.5.53 postbudformand. 1.9.61 postvagtmester. 1.4.69 postvagtmester i 15. lkl. Århus. 30.11.72 afsked. Bopæl: Langenæs Alle 21, 5. lejl. nr. 3, 8000 Århus C.
- Lauridsen, F. C. R., f.1.3.92 i Skjern. P.15.9.08. Fagp.42.12. 1.5.12 mhp. 1.3.17 ass. Skjern. 1.8.-31.8.35 kst. pm. Skjern. 1.8.-30.9.38 kst. pm. Hjørring. 1.10.-30.11.38 kst. pm. Karby. 12.12.38 kst. og 1.2.39 postmester i Hjørring. 1.4.49 postmester i Jelling. 31.3.62 afsked. Bopæl: Jellingvej 34, 4., 7100 Vejle.
- Lauridsen, K. F. F., løjtnant, f.11.10.93 i Kh. P.15.9.09. Fagp.71.13. 1.5.13 mhp. 1.11.19 ass. Kh. 1920 tj. under C.I.S. 1.6.20 Haderslev. Fagp.II 36.22. 1.5.23 Kh. 1.11.27 jbp.1 Kh. 1.11.33 Kh. 1.10.34 oass. Kh. 1.5.37 jbp.1 Kh. 1.5.41 Kh. 1.4.43 ktr. Kh. 1.2.53 postmester ved indlevpkt.9. 31.7.63 afsked. Bopæl: Egetofen 11, 2900 Hellerup.
- Laursen, C. P., f.11.9.01 i Ålborg. T.1.12.19. Fagp.92.22. 1.12.22. mhp. 1.12.25 ass. Kh.T. 1931 radiocertifikat af l.kl. 1934 kursus i overdragning ved St.Nord. 1.4.46 oass. Kh. htg. 1.4.57 ktr. Kh. htg. 30.9.68 afsked. Bopæl: Ellemosevej 90, 2900 Hellerup.
- Laursen, D., frk. f.13.12.00 i Brande. T.1.9.18. Fagp.87.19. 1.5.19 mhp. 1.9.24 ass. Kh.T. Postfagp.46.30. 15.4.39 Kh. 1.7.47 oass. Kh. 31.12.67 afsked. Bopæl: Ved Kanalen 3, 4., 1413 Kh. K.
- Laursen, O. A. K., frk., f.3.8.98 i Århus. T.2.2.17. Fagp. 70.17. 1.11.17 mhp. 1.3.24 ass. Århus T. 1.4.48 oass. Århus T. 31.8.65 afsked. Bopæl: Marselis Boulevard 22, 8000 Århus C.
- Leffers, S. J., frk., f.2.2.93 i Nykøbing M. T.16.10.08. Fagp.89.11. 1.6.11 mhp. 1.6.-30.11.16 u.f.nr. 1.3.18 ass. Århus T. 1.5.19 Nykøbing M. 1.10.21 Kh.T. 1.5.37 oass. Kh.rtf. 1.4.46 ktr. Kh.rtf. 29.2.60 afsked. Bopæl: Blihdahpark 26, 1., 2900 Hellerup.
- Leffland, T., fru (f. Henriksen), f.23.2.11 i Kh. P.&T. 17.3.30. 1.3.35 kontorist. 1.4.46 kontorass.II 1.4.57 kontorass. I. 1.4.63 overkontorassistent Kh. htg. 28.2.73 afsked. Bopæl: Christopher Boecks Alle 103, 2860 Søborg.
- Lehm, I. J. K., frk., f.23.2.88 i Bogense. T.1.9.08. Fagp. 82⁷/3.10. 1.2.10 mhp. 1.2.13 ass. Horsens. 1.3.20 Kh.rtf. 1.4.57 ass. Kh.R. 28.2.58 afsked. Bopæl: Hanebred 17, 2., 2720 Vanløse.
- Lehn, A.R. L., R*, frk., f.5.8.00 i Struer. T.17.11.16. Fagp. 114.19. 1.5.19 mhp. 1.12.22 ass. Struer. Postfagp.62.29. Tildelt Joseph Michaëlsens mindemedaille. 26.4.31 Næstved. Fagp.II 66.34. 1.1.40 oass. Korsør. 1.4.44 ktr. Korsør. 29.6.-30.9.49 kst. pm. Korsør. 1.5.64 postmester i Korsør. 31.5.70 afsked. Bopæl: Langelandsvej 5, 4220 Korsør.
- Lemming, A. A. J., frk., f.11.11.90 i Århus. T.1.9.09. Fagp.93¹/1.10. 1.1.11 mhp. 1.12.15 ass. Århus T. 1.10.46 oass. Århus T. 30.9.60 afsked. Bopæl: Marselis Boulevard 75, 2., 8000 Århus C.
- Lennox, J. L. R., f.7.4.96 i Kalundborg. P.1.10.12. Fagp. 60.15. 1.8.18 mhp. 1.10.19 ass. Kh. Fagp.II 41.24. 1.9.30 jbp.1 Kh. 1.9.36 Kh. 1937 sommerposteksp. Snekkersten. 1.10.37 oass. Hillerød. 1.11.45 ktr. Randers. 1.5.53 post- og telegrafkasserer i 21.lkl. Ålborg. 1.4.62 post- og telegrafkasserer i 23. lkl. Ålborg. 31.5.64 afsked. Bopæl: Strandvænget 7, 4400 Kalundborg.
- Lenskjøld, V. P. C., f.28.8.97 i Frčia. T.1.10.14. Fagp.75.15. 1.11.15 mhp. 1.10.20 ass. Kh.T. 1.1.21 Frčia T. Postfagp. 31.29. 1.12.40 Slagelse. 1.10.41 oass. Odense. 1.4.46 oass. Kh. htg. 1.9.54 ktr. Kh. htg. 31.1.66 afsked. Bopæl: Lundedammen 126, 2650 Hvidovre.
- Liljeborg, E. J. J., fru (f. Liljeborg), f.23.1.16 i Kh. P.&T.1.10.35. 1.2.40 kontorist. 1.11.48 kontorass. II. 1.4.60 kontorass. I. 1.4.69 overkontorassistent girokt. 30.9.72 afsked. Bopæl: Hjortegade 3, 1., 2100 Kh. Ø.
- Lindgreen, A., R*, f.7.5.04 i Ålborg. T.17.5.20. Fagp. 92.22. 1.6.23 mhp. 1.6.26 ass. Kh.T. 1931 radiocertifikat af l.kl. 1934, 1936 og 1939 kursus i hhv. overdragning, stations- teknik og kabelmåling ved St.Nord. 1.4.44 oass. Kh.htg. 1.4.52 ktr. Kh.htg. 1.7.58 overkontrollør Kh.htg. 1.4.61 telegrafbestyrer i Ålborg. 30.9.73 afsked. Bopæl: Rughaven 7, 2., 9000 Ålborg.
- Lodberg, O. C., f.21.11.97 i Frčia. T.1.10.14. Fagp.95.16. 1.1.17 mhp. 1.10.20 ass. Frčia T. 1.5.21 Tønder. Postfagp.43.29. Fagp.II 44.31. 1.2.34 oass. Abenrå. 1937 forstærkerkursus. 1.5.42 ktr. Sønderborg. 1.4.48 stations- leder i 21.lkl. Sønderborg. 30.11.64 afsked. Bopæl: Parkgade 63, 6400 Sønderborg.
- Lomholt, E.D. T., frk., f.16.5.93 i Slagelse. P.15.9.09. Fagp. 70.13. 1.5.13 mhp. 1.6.18 ass. Bramminge. 1.2.-30.4.20 u.f.nr. 1.5.20 Rønnede. 1.5.21 ass. Kh. 31.5.63 afsked. Bopæl: Ryparken 174, st., 2100 Kh. Ø.
- Lorentzen, A. S., frk., f.27.8.01 i Nykøbing M. T.21.7.17. Fagp.98.20. 1.8.20 mhp. 1.8.23. ass. Nykøbing M. Postfagp. 35.31. 1.5.31 Viborg. 1.10.37 ass. Nykøbing M. 30.9. 62 afsked. Bopæl: Mågevej 42, 7900 Nykøbing M.
- Lorenzen, K. M., fru (f. Clausen), f.25.11.99 i Ålborg. T.16.8.19. Fagp. 104.21. 1.9.22 mhp. 1.9.25 ass. Frčia T. 1.4.26 Haderslev. 1.4.29 Vejle. Postfagp.49.31. Fagp.II 37.34. 1.6.42 oass. Grenå. 31.3.45 afsked. Bopæl: Mariendalsvej 38, 2., 2000 Kh. F.
- Ludvigsen, A. B., R*, f.11.10.89 i Odense. P.27.4.07. Fagp. 67.11. 1.5.11 mhp. 1.5.15 ass. Nakskov. 1.10.18 Odense. Fagp.II 43.19. 1.5.22 Nyborg. 25.11.22 jbp.2 Frčia. 1.12.28 Frčia. 1.4.30 jbp.2 Frčia. 1.2.32 oass. Frčia. 1.4.39 ktr. Horsens. 1.4.44 overkontrollør Horsens. 17.1.-31.5.46 kst. pm. Horsens. 1.8.47 postmester i Slagelse. 30.9.59 afsked. Bopæl: Frederiksgade 20, 2., 4200 Slagelse.
- Lund, A. I., frk. f.26.7.00 på Frberg. T.19.10.17. Fagp. 81.20. 1.11.20 mhp. 1.11.23 ass. Kh. rtf. 1.4.54 oass. Kh. rtf. 31.10.67 afsked. Bopæl: Øster Farimagsgade 79,2., 2100 Kh. Ø.
- Lund, C. M., f.14.3.02 i Over-Jerstal. P.&T.1.1.31 som landpostbud. Postbudfagp. 38.32. 1.6.65 postbud. 1.8.37 overpakmester. 1.4.47 postbudformand. 1.4.63 postvagtmester. 1.7.69 postvagtmester i Ir. 17. Frčia. 31. 10.69 afsked. Bopæl: Havepladsvej 17 D, 7000 Fredericia.

- Lund, E.**, f.2.2.99 i Kh. P. 1.10.15. Fagp.I 74.19. 1.10.19 mhp. 1.10.21 ass. Hedehusene. 1.3.25 Fåborg. 1.12.26 Rønne. 1.5.33 Vedbæk. 15.10.—30.11.53 kst. pm. ved Vedbæk postk. Ass. Kh. 31.10.65 afsked. Bopæl: Olgasvej 13. 2950 Vedbæk.
- Lund, E. M.**, frk. f.26.2.99 i Ringe. T.1.11.15. Fagp.84.16. 1.8.16 mhp. 1.1.21 ass. Nykøbing Fl. 28.2.66 afsked. Bopæl: Skolegade 38, 4800 Nykøbing Fl.
- Lund, G. R. G.**, f.23.12.95 i Kolding. T.2.1.14. Fagp.83.14. 1.10.14 mhp. 1.1.20 ass. Frclia T. 1.7.38 oass. Frclia T. 1.4.55 ktr. Frclia. T. 31.1.63 afsked. Bopæl: Betha, Anemonevej 6, 7000 Fredericia.
- Lundbo, R. A.**, f.30.6.03 i Lindholm. P.1.4.20. Fagp.I 79.23. 1.4.23 mhp. 1.4.26 ass. Holstebro. 1.5.26 Vinderup. 1.11.28 Skive. Fagp.II 49.32. 1.1.36 jbp.2 Frclia. 1.10.36 jbp.1 Kh. 1.1.42 Kh. 1943 sommerposteksp. Humlebæk 1.12.43 oass. Vejle. 1.4.52 ktr. Odense. 1.4.59 post- og telegrafkasserer i 21.lkl. Vejle. 1.9.66 post- og telegrafkasserer i 23.lkl. Odense. 30.6.70 afsked. Bopæl: Rubinvej 19, Tarup, 5000 Odense.
- Lundtorp, O. W. M. F.**, f.8.9.98 i Kh. P.1.10.15. Fagp.I 81.19. 1.10.19 mhp. 1.10.21 ass.Vordingborg. 1.2.23 Næstved. 1.12.23 Kh. Fagp.II 50.27. 1.5.33—31.7.34 kst. pm. Slange-rup. 1.11.34 jbp.1 Kh. 1.9.38 Kh. 1.11.39 oass. Kh. 1.4.49 ktr. Kh. 1.9.58 postmester ved indlevpkt. 6. 30.9.66 afsked. Bopæl: Vagtelvej 22, 2000 Kh. F.
- Lunøe, C. J. M.**, fru (f. Larsen), f.13.2.98 i Frclia. T.2.2.17. Fagp.77.17. 1.11.17 mhp. 1.3.23 ass. Kh.T. Postfagp. 33.31. 1.4.54 oass. Kh.rtf. 31.5.65 afsked. Bopæl: Hillerød-gade 40, 4. tv., 2200 Kh. N.
- Lunøe, J. H.**, f.7.6.95 i Esbjerg. P.1.10.12. Fagp.94.15. 1.6.17 mhp. 1.10.19 ass. Østbirk. 1.6.23 Skjern. 1.5.28 Århus. 1.8.30 jbp.2 Frclia.1.10.35 oass. jbp. 2 Frclia. 1.4.39 Frclia. 1.4.45 postforvalter ved Højbjerg posteksp. 30.9.62 afsked. Bopæl: Odensegade 22, 1., 8000 Århus C.
- Luplau, A. M.**, frk. f.12.4.99 i Ålborg. T.1.4.16. Fagp.90.16. 1.1.17 mhp. 1.4.22 ass. Ålborg. 1.7.46 Ålborg T. 1.4.55 oass. Ålborg T. 31.8.62 afsked. Bopæl: Budolfi Plads 9, 9000 Ålborg.
- Lütchen-Lehn, C. N.**, kaptajn, R*, f.13.8.87 i Uglitt. P.1.6.05. Fagp.68.09. 1.5.09 mhp. 1.5.14 ass. Stege. 1.3.16 Kalundborg. 15.12.18 Kh. 1.7.31 oass. Kh. 1.4.36 ktr. Kh. 31.12.56 afsked. Bopæl: Ternevej 2A, 1., 2000 Kh. F.
- Lütchen-Lehn, R. C.**, f.15.6.85 i Sindal. P.1.10.02. Fagp. 42.06. 1.11.07 mhp. 1.5.12 ass. Svendborg. 1.2.13 Frclia. 1.4.34 postmester i Gilleleje. 30.9.53 afsked. Bopæl: Carl Bernhards Vej 13 A, st., 1817 Kh. V.
- Lyager, H. N.**, R*, fhv. medl. af bestyrelsen for Dansk Post- og Telegrafmuseum, f.17.4.01 i Frclia. T.1.9.17. Fagp. 71.18. 1.6.18 mhp. 1.9.23 ass. Frclia. T. 1.9.28 Kh. T. 28.9.32 Kh. Postfagp. 50.33. Fagp.II 57.36. 1.10.36 gdir. 1.9.41 oass. gdir. 1.4.46 ktr. gdir. 1.12.54 materialforvalter gdir. 1.4.62 materialforvalter i 23.lkl. gdir. (materieldepotet). 30.4.71 afsked. Bopæl: Drosselvej 71, 1., 2000 Kh. F.
- Lytzen, M. E.**, frk., f.14.9.96 i Frhavn. T.2.1.14. Fagp. 72.14. 1.10.14 mhp. 1.1.20 ass. Frhavn. 30.9.63 afsked. Bopæl: Søgade 7, 9900 Frhavn.
- Lægring, H.**, fru (f. Hansen), f.11.5.98 i Ålborg. T.1.4.16. Fagp.73.16. 1.1.17 mhp. 1.4.22 ass. Ålborg. 1.10.33 Holstebro. 25.4.35 Kh. rtf. 1.11.48 Kh. R. 1.5.62 ass. Kh.rtf. 30.4.67 afsked. Bopæl: Hyldedgårds Tværvej 4, 1., 2920 Chlund.
- Løvig, A.**, frk., f.1.6.01 i Herning. T.4.4.18. Fagp. 103.20. 1.5.21 mhp. 1.5.24 ass. Herning. Postfagp.46.30. 26.4.38 Kh. 1.4.56 oass. Kh. 30.6.68 afsked. Bopæl: C. F. Gardes Allé 6, 2. tv., 2900 Hellerup.
- Madsen, A. J.** Sylow, f.14.2.02 i Tårs. T.1.5.26 som telegrafarbejder. 1.2.39 monter II. 1.10.42 monter I. 1.9.46 overmonter. 1.9.51 linjemester. 1.4.55 kabelmester. 1.4.62 kabelmester i 15.lkl. kabelingstj. 28.2.69 afsked. Bopæl: Elme Allé 28, 4. tv., 4220 Korsør.
- Madsen, A. M. E.**, frk., f.4.7.02 i Tømmerup. P.1.9.20. 1.4.21—31.10.22 ude af postv. Fagp.I 74.25. 1.4.25 mhp. 1.4.28 ass. Kh. 28.4.29 Thisted. 1.5.31 Kh. Fagp.II 37.35. 1.11.44 oass. Kh. 1.2.57 postmester ved indlevpkt. 37. 31.7.69 afsked. Bopæl: Jydeholmen 1, 1. th., 2720 Vanløse.
- Madsen, C.**, f.16.9.10 i Stege. P.&T.1.9.30. Fagp.I 65.33. 1.9.33 mhp. 1.9.36 ass. Kh. Fagp.II 41.40. 1.2.43 jbp. 1 Kh. 1.4.47 oass. Kh. 1.8.50 jbp.1 Kh. 1.7.55 ktr. Kh. 1.1.65 postmester ved Sydvestkvarterets postkontor. 31.5.73 afsked. Bopæl: Livjærgegade 18, 1. tv., 2100 Kh. Ø.
- Madsen, E. N.**, f.13.2.14. P.&T.1.7.36. 1.3.38 postbud. Postbudfagp. 38.42. 1.4.44 overpakmester. 1.12.50 pakmesterformand. 1.4.56 postbudformand. 1.3.61 postvagtimester Herning. 31.12.73 afsked. Bopæl: Gormsvej 28, st. tv. 7400 Herning.
- Madsen, H.**, fru (f. Sørensen), f.9.4.97 i Struer. T.1.10.14. Fagp.108.17. 1.6.17 mhp. 1.10.20 ass. Struer. 1.11.20 Kh.R. 1.11.43 oass. Kh. htg. 1.10.54 ktr. Kh. R. 30.4.64 afsked. Bopæl: Næstvedgade 39, 3. tv., 2100 Kh. Ø.
- Madsen, H. C.**, frk., f.19.6.94 i Vejle. T.1.9.11. Fagp.99.12. 1.6.12 mhp. 1.7.19 ass. Vejle. 1.11.20 Kh.T. 1.7.30—30.6.31 u.f.nr. 31.12.56 afsked. Bopæl: Sdr. Fasanvej 69, 2., 2000 Kh. F.
- Madsen, H. H. I.**, f.10.9.92 i Dauglykke, Humlebæk. P.15.9.09. Fagp.58.13. 1.2.14 mhp. 1.10.17 ass. Vinderup. 5.5.20 Klampenborg. 1.5.21 Fåborg. 1.5.32 Slagelse. 1.5.37 oass. Slagelse. 1.11.47 postmester i Hedehusene. 30.9.62 afsked. Bopæl: Avernåknø, 5600 Fåborg.
- Madsen, N. C.**, f.29.12.93 i Horne. P.1.10.12. Fagp. 85.15. 1.7.17 mhp. 1.10.19 ass. Bjerringbro. 1.10.20 afsked på gr. af sygdom. 1.8.25 ass. Ejby. 1.5.28 Kjellerup. 1.3.32 Vinderup. 1.5.33 Middeifart. 1.4.45 oass. Kolding. 1.1.50 postforvalter ved Brabrand posteksp. 30.4.61 afsked. Bopæl: Kildebakken 26, 8680 Ry.
- Madsen, O. R.**, f.1.12.25 i Silkeborg. P.&T.1.9.42. Fagp.I 71.45. 1.9.45 mhp. 1947 radiocertifikat af 1.kl. 1.9.47 ass. Lyngby radio. 1.1.49 Blåvand radio. Fagp.II 55.53. 1.2.55 Kh.htg. 1.9.56 oass. Nakskov. 1.5.59 ktr. Tórshavn. 1.1.64 postmester i Hundested. 30.4.74 afsked. Bopæl: Nørregade 52, 3390 Hundested.
- Madsen, P. M. F.**, f.6.10.93 i Kvívík, Færøerne. P.1.10.10. Fagp.67.14. 1.5.15 mhp. 1.11.18 ass. Bælum. 27.4.19 Nr. Aby. 1.7.—30.9.20 kst. pm. Nr.Aby. 1.4.26 Broager. 1.2.—31.3.29 kst. pm. Broager. 1.11.43 postmester i Gørlev Sjælland. 31.5.61 afsked. Bopæl: Vestergade 8, 5970 Ærøskøbing.
- Madsen, S.**, fru (f. Fangel), f.1.7.01 i Kh. T.2.7.18. 1.7.21 kontorist. 1.5.42 kontorass.II. 1.4.56 kontorass.I 1.4.60 overkontorassistent radioingstj. 31.12.69 afsked. Bopæl: Managade 8, 3. th., 2100 Kh. Ø.
- Madsen, S. P. K.**, f.23.8.90 i Vordingborg. P.25.10.07. Fagp. 62.11. 1.5.11 mhp. 1.9.15 ass. Roslev. 15.10.17 Bogense. 1.10.37 postmester i Lundby. 30.4.59 afsked. Bopæl: Solgården 121, Vigerslev Alle 117, 2500 Valby.
- Madsen, V. D.**, R*, f.8.2.94 i Ø.Vrå. P.1.10.10. Fagp.96.14. 1.5.14 mhp. 1.3.19 ass. Randers. 1920 tj. under C.I.S. 1.6.20 Haderslev. Fagp.II 62.21. 1.5.23 Vojens. 1.12.24 3. overpostinsp. 1.4.29 jbp.2 Ålborg. 1.7.31 oass. 2.ingdistr. 1.10.33 ktr. 4. overpostinsp. 1.1.—28.2.35 kst. postinsp. 1. 4. distr. 1.3.35 3. overpostinsp. 1.4.—20.5.38 kst. pm. Herning. 1.11.40 postinspektør i 3. distr. 1.5.43 postinspektør i 4. distr. 1.8.45 postmester i Holbæk. 31.3.59 afsked. Bopæl: Sejergårdsvej 18, 4340 Tølløse.
- Malmberg, C. M.**, frk., f.23.9.93 i Frclia. T.1.9.08. Fagp. 78/4.10. 1.2.10 mhp. 1.10.18 ass. Nykøbing Fl. 1.5.28 ass. Hjørring. 30.4.60 afsked. Bopæl: Slugten 4, 9800 Hjørring.
- Marcussen, M. A.**, R*, ridder af I.kl. af den svenske Vasaorden. f.8.8.91 i Hobro. T.1.8.07. Fagp.94/4.10. 1.5.10 mhp. 1.9.16 ass. Kh.T. 1.5.18 gdir. 1.7.28 ktr.II gdir. 1.7.31 ktr. gdir. 1.5.37 ekspeditionsekretær gdir. 1.12. 43—29.2.44 kst kontorchef gdir. 31.8.56 afsked. Bopæl: Solbærvænget 20, 2880 Bagsværd.

- Mathiasen, E. S. E. B., fru (f. Hansen), f.22.1.12 i Kh. P.&T.17.3.30. 1.2.36 kontorist. 1.4.46 kontorass. II. 1.4. 57 kontorass. I. 1.4.65 overkontorassistent Kh. hgt. 30.4.71 afsked. Bopæl: Gersagerparken 18, 2. th., 2670 Greve Strand.**
- Maybom, A. B., R*, f.14.11.99 i Oddense, Skive. P.1.3.17. Fagp.I 54.20. 1.3.20 mhp. 1.3.23 ass. Varde. 1.5.32 Bjergeringbro. Fagp.II 38.32. 1.11.35 jbp.2 Frcia. 1.11.41 Frcia. 1.1.42 oass. Odense. 1.12.49 ktr. Nykøbing M. 1.1.59 postmester i Gråsten. 30.11.69 afsked. Bopæl: Brinken, 6300 Gråsten.**
- Mentze, H., fru (f. Mentze), f.5.2.98 i Haurum. T.16.9.14 Fagp.70.16. 1.8.16 mhp. 1.10.20 ass. Århus T. 1.9.52 oass. Århus T. 31.10.65 afsked. Bopæl: Rosenvangs Allé 31, 8260 Viby J.**
- Mentzel, L. E., f.8.10.01 i Århus. T.1.9.17. Fagp.80.18. 1.6.18 mhp. 1.9.23 ass. Kh.T 1.10.26 Frcia T. 1.4.27 Århus T. 9.12.29 Hobro. Postfagp.44.31. 29.4.34 Ålborg. 1.7.47 oass. Helsingør. 31.12.69 afsked. Bopæl: Pontoppidansvej 43, st. th., 3000 Helsingør.**
- Meyer, B. M., frk., f.10.11.97 på Frberg. T.1.10.14. Fagp. 82.15. 1.6.15 mhp. 1.10.20 ass. Kh.T. 1.7.27 girokt. 5.2.28 ass. Kh.hgt. 30.9.58 afsked. Bopæl: Glahns Allé 23, st., 2000 Kh. F.**
- Michaelsen, V. E. W., f.28.10.05 i Århus. P.1.9.24. Fagp.I 67.27. 1.9.27 mhp. 1.9.30 ass. Sæby. 1.11.39 Tåstrup. 13.3.52 ass. Kh. 28.2.63 afsked. Bopæl: Bygaden 42, 1., 2630 Tåstrup.**
- Michelsen, G., frk., f.15.5.00 i Hobro. T.15.5.17. Fagp.106.20. 1.6.20 mhp. 1.6.23 ass. Århus T. 1.10.25—31.3.26 u.f.nr. 14.11.29 Århus. Postfagp.47.31. Fagp.II 56.34. 1.9.41 oass. Århus. 1.9.49 ktr. Århus. 1.6.62 postforvalter ved Århus avisposteksp. 30.6.68 afsked. Bopæl: Strandparken 37, 8000 Århus C.**
- Mikkelsen, A. C. P., R*, f.24.3.01 i Århus. P.1.9.18. Fagp.I 68.21. 1.9.21 mhp. 1.9.24 ass. Kh. 1.1.26 Brande. 1.5.28 Kh. Fagp.II 38.33. 1.1.43 oass. Kh. 1.12.51 ktr. Kh. 1.7.59 driftsbestyrer for postautomobilerne. 31.3. 71 afsked Bopæl: Skærager 16, 2620 Albertslund.**
- Mikkelsen, A. J. P., f.5.2.12 i Haderslev. P.&T.1.9.31 Fagp.I 83.34. 1.9.34 mhp. 1.9.37 ass. Kh. 1.11.44 Haderslev. 1.6.61 oass. Haderslev. 30.6.73 afsked. Bopæl: Marie Margrethesvej 3, 1., 6100 Haderslev.**
- Mikkelsen, C. E., løjtnant, f.1.2.93 i Ærøskøbing. P.15.9.08. Fagp.62.12. 1.5.12 mhp. 1.2.18 ass. V.Skerninge. 1.1.25 Tåstrup. 1.5.37 oass. Tåstrup. 1.9.42 postmester i Brobyværk. 1.6.49 postmester i Augustensborg. 30.4.60 afsked. Bopæl: Hadsundvej 86, 1. th., 9000 Ålborg.**
- Moestrup, K., frk., f.19.3.00 i HARRIDSLEV. P.1.9.20. 1.4.21—31.10.22 ude af postv. Fagp.I 63.25. 1.4.25 mhp. 1.4.28 ass. Skjern. 27.4.30 Lemvig. 1.5.31 Ålborg. Fagp.II 36.32. 1.10.33 Fjerritslev. 26.4.36 Randers. 1.2.46 postforvalter ved posteksp. Randers 1. 1.3.64 postforvalter ved posteksp. Randers 2. 30.4.69 afsked. Bopæl: Hobrovej 34, 2. th., 8900 Randers.**
- Mogensen, K. P. N., f.13.7.04 i Tamdrup. P.1.9.20. 1.4.21—31.10.22 ude af postv. Fagp.I 86.25. 1.4.25 mhp. 1.4.28 ass. Horslunde. 1.11.30 Kh. 15.6.—31.7.35 kst. pm. Klampenborg. 1951 sommerposteksp. Vejrs Strand. 1.4.52 oass. Kh. 31.12.70 afsked. Bopæl: Allegade 20 A, 2., 2000 Kh. F.**
- Møllerup, E., frk., f.11.10.99 i Esbjerg. T.25.1.16. Fagp. 102.18. 1.10.18 mhp. 1.2.22 ass. Frcia T. 1.6.22 Kh.T. Postfagp.35.29. 1.5.31 Kh. 1.4.46 oass. Kh. 1.5.58 postmester ved indlevpkt. 33. 31.12.66 afsked. Bopæl: Birkehølmvej 3, 2720 Vanløse.**
- Mortensen, Aage, R*, f.9.12.96 i Brønderslev. P.1.10.13. Fagp. 87.16. 1.10.18 mhp. 1.10.19 ass. Ålborg. 15.2.20 Åbybro. Fagp.II 60.26. 1.4.29 Ålborg. 1.5.37 oass. Ålborg. 1.2.43 ktr. Viborg. 1.4.45 overkontrollør Esbjerg. 1.8.51 postmester i Holstebro. 30.11.64 afsked. Bopæl: Thorsvej 17, 7500 Holstebro.**
- Mortensen, A. V., f.17.5.91 i Lyngby. P.1.9.15 som landpostbud. 15.16 postbud. Postbudfagp.46.21. 1.1.22 elevudd. Fagp.I 75.23. 1.4.23 mhp. 1.4.24 ass. Kh. Fagp.II 52.27. 28.4.29 Nykøbing S. 1.4.35 oass. Frhavn. 1.1.43 postmester i Herlufmagle. 31.5.60 afsked. Bopæl: Fjordvænget, 4700 Næstved.**
- Mortensen, C., f.25.8.96 i V. Brønderslev. P.1.10.13. Fagp. 76.16. 1.1.19 mhp. 1.10.19 ass. Odense. 1.9.20 Brønderslev. Fagp.II 36.28. 1.4.31 Ålborg. 1.4.34 Nr.Sundby. 1.12.37 oass. Århus. 1.12.38 Frhavn. 1.6.48 postmester i Vester-vig. 30.4.66 afsked. Bopæl: Klonhøjvej 19, 9800 Hjørring.**
- Mortensen, E. M., frk., f.15.10.00 i Horsens. T.1.1.19. Fagp. 107.19. 1.9.19 mhp. 1.1.25 ass. Århus T. 15.4.35 Randers. 26.4.36 Århus T. 1.4.54 oass. Århus T. 31.10.67 afsked. Bopæl: Ordrupvej 11, 1., 8000 Århus C.**
- Mortensen, J. V. M., f.14.2.02 i Frcia. T.16.8.19. Fagp.95.21. 1.9.22 mhp 1.9.25 ass. Frcia T. 1.3.41 Kh.hgt. 1.10.49 oass. Kh.hgt. 1.1.61 ktr. Kh.hgt. 29.2.72 afsked. Bopæl: Kantorparken 10, 3. tv., 2400 Kh. NV.**
- Mortensen, K., f.12.8.93 i Odense. P.1.10.10. Fagp.73.14. 1.5.15 mhp. 1.9.18 ass. Tranekær. 26.4.25 Roskilde. 15.5—31.8.36 kst. pm. Skibby. 28.5.37 oass. Roskilde. 1.7.43 postmester i Hornbæk. 30.9.58 afsked. Bopæl: Vardegade 8, 2., 2100 Kh. Ø.**
- Mortensen, K. V., frk., f.28.5.00 i Silkeborg. T.2.2.17. Fagp.89.17. 1.11.17 mhp. 1.3.23 ass. Odense T. 1.4.28 Odense. 1.5.29 Esbjerg. Postfagp.34.29. 1.6.29 Odense T. 1.4.53 oass. Odense T. 30.4.58 afsked. Bopæl: Hjallesvej 20, 1. th., 5000 Odense.**
- Mortensen, R. E., frk., f.15.2.00 i Jægersborg. T.1.11.15. Fagp.81.16. 1.8.16 mhp. 1.11.21 ass. Kh.rtf. 1.4.46 oass. Kh. rtf. 1.6.60 ktr. Kh. rtf. 28.2.67 afsked. Bopæl: Michael Berings Vang i B, 2. th., 2650 Hvidovre.**
- Mortensen, S. A., f.11.12.12 i Ørby. P.&T.1.9.30. Fagp.I 71.33. 1.9.33 mhp. 1.1.37 ass. Præstø. 1.10.62 postforvalter ved posteksp. Ålborg 4. 30.9.73 afsked. Bopæl: Sneppevej 5, 6600 Vejen.**
- Mosholt, K. E. D., frk., f.10.12.01 i Kjellerup. T.1.12.19. Fagp.95.22. 1.12.22 mhp. 1.12.25 ass. Århus T. 27.4.30 Skagen. 25.4.35 Kh.hgt. 1.11.51 oass. Kh.hgt. 30.11.64 afsked. Bopæl: Jagtvej 219 C, 7. tv., 2100 Kh. Ø.**
- Mosvig, M. W., f.27.6.02 i Kh. P.1.4.20. Fagp.I 58.23. 1.4.23 mhp. 1.4.26 ass. Ringkøbing. 1.5.27 Kh. 1.12.29 girokt. 1.4.53 oass. girokt. 31.7.69 afsked. Bopæl: Johnstrups Allé 9, 1. tv., 1923 Kh. V.**
- Mouritzen, O. V., løjtnant, f.15.1.90 i Vejle. P.1.8.06. Fagp.56.10. 1.5.10 mhp. 1.5.15 ass. Hadsten. 28.4.18 Kh. 1.5.38 oass. Kh. 31.1.55 afsked. Bopæl: Vester Paradisvej 113, 2840 Holte.**
- Muhle-Jessen, T. M., frk., f.12.2.15 i Kh. P.&T.1.10.34. 1.3.39 kontorist. 1.4.48 kontorass. II. 1.4.60 kontorass. I. 1.5.72 overkontorassistent girokt. 28.2.75 afsked. Bopæl: Kjeldgårdvej 14, 2. th. 2500 Valby.**
- Munch, A. M., frk., f.9.5.92 i Frcia. T.1.9.10. Fagp.103.11. 1.6.11 mhp. 1.6.17 ass. Frcia T. 10.6.19 gdir. 18.8.—7.9.20 kst. telegrafbest. Middelfart. 1.5.32 oass. gdir. 1.1.41 ktr. gdir. 1.4.52 overkontrollør gdir. 31.5.62 afsked. Bopæl: Ved Lindevangen 24, 1., 2000 Kh. F.**
- Munch, K. E., R*, f.28.9.93 i Frcia. P.1.10.10. Fagp.71.14. 1.5.14 mhp. 1.10.18 ass. Nr.Sned. 12.10.20 Kh. Fagp.II 46.22. 1.3.26 jbp.1 Kh. 1.5.32 Kh. 1933 sommerposteksp. Humlebæk. 1.10.35 oass. Kh. 1.4.43 ktr. Århus. 1.5.53 postmester i Assens. 31.8.63 afsked. Bopæl: Holme Møllevej 12, st. tv. 8260 Viby J.**
- Müller, A. T., f.1.7.97 i Silkeborg. P.&T.24.6.29 som hjælpermonter. 1.5.34 monter I. 1.4.43 overmonter. 1.4.49 mekaniker I. 1.4.55 overmekaniker. 1.4.62 overmekaniker i 15.klg. 3.ingdistr. (Århus). 31.12.65 afsked. Bopæl: Følstergade 50, st., 8000 Århus C.**
- Møller, A. H., frk., f. 14.9.99 i Næstved. T.2.11.17. Fagp. 79.19. 1.5.19 mhp. 1.12.23 ass. Svendborg. 1.4.28 Kh.rtf. 1.4.57 Kh.R. 1.5.62 ass. Kh. hgt. 30.9.66 afsked. Bopæl: Århusgade 105, 4. th., 2100 Kh. Ø.**
- Møller, H. C. T., f.29.11.13 i Gudhjem. P.&T.1.9.30. Fagp.I 77.33. 1.9.33 mhp. 1937 radiocertifikat af i.k.l. 1.12.37 ass. Kh.T. Fagp.II 37.43. 1.5.48 oass. Rønne. 1948 kursus i kabelmåling ved St.Nord. 1951 førstærkerprøven. 1.4 55 ktr. Rønne. 1.4.63 stationsleder Rønne. 31.1.74 afsked. Bopæl: Lærkevej 9, 3700 Rønne.**

- Møller, H. N., R*, f. 3.2.04 i Skibby. P.1.4.20. Fagp.I 77.23. 1.4.23 mhp. 1.4.26 ass. Kh. 18.6.26 Randers. 1.5.27 Kh. Fagp.II 52.35. 1.11.35 jbp.1 Kh. 1.11.41 Kh. 1.2.44 oass. Kh. 1.2.52 ktr. Kh. 1.9.53 overkontrollør Kh. 1.2.61 postmester ved Lyngby postkontor. 28.2.74 afsked. Bopæl: Rådhusvej 11, 2., 2920 Charlottenlund.
- Møller, L. C., frk., f.1.11.94 i Thisted. T.1.9.11. Fagp.105.12. 1.6.12 mhp. 1.10.19 ass. Thisted. 1.3.20 Kh.T. 1.2.37 oass. Kh.htg. 1.2.49 ktr. Kh.htg. 30.11.64 afsked. Bopæl: Vesterbrogade 18, 4. tv., 1620 Kh. V.
- Møller, M. S. J., fru (f. Nielsen), f.4.4.01 i Århus. T.1.1.19. Fagp.107.19. 1.9.19 mhp. 1.1.25 ass. Århus T. 1.4.54 oass. Århus T. 31.12.62 afsked. Bopæl: Carit Etlars Vej 27, 8230 Abyhøj.
- Møller, R., fru (f. Hansen), f.19.11.94 i Kh. T.1.9.12. Fagp. 84.13. 1.6.13 mhp. 1.10.19 ass. Kh.T. 4.2.21 gdir. 1.4.33 Kh.R. 1.4.55 oass. Kh.R. 31.12.61 afsked. Bopæl: Hasselvej 24, 2830 Virum.
- Møller, V. E., R*, f.25.8.02 i Falslev, Norup. P.1.9.18. Fagp.I 77.21. 1.9.21 mhp. 1.9.24 ass. Kh. Fagp.II 59.29. 1.5.35 opm.s kt. 1.11.40 oass. opm.s kt. 1.7.43 ktr. opm.s kt. 1.4.46 overkontrollør Kh. 1.7.50 postinspektør i 2. distrikt. 1.5.55 postmester ved Købmagergades postkontor. 1.7.59 overpostinspektør i 4. distrikt. 31.8.72 afsked. Bopæl: Følvænget 1, 9000 Ålborg.
- Nautrup, J. M., f.19.5.98 i Nykøbing M. P.&T.1.11.20 som hjælpemontør. 1.1.29 monter I. 1.11.34 overmontør. 1.4.43 mekaniker I. 1.4.46 overmekaniker. 1.4.51 telegrafmester II radiolingtj. (Skive). 31.5.68 afsked. Bopæl: Hem By, 7800 Skive.
- Neubauer, W. B. A., R*, f.13.5.98 i Randers. P.1.10.14. Fagp.I 77.17. 1.10.19 mhp. 1.10.20 ass. Viborg. 8.10.20 Nr. Snede. 1.5.21 Ålestrup. 1.6.24 Randers. Fagp.II 49.26. 1.7.29 Århus. 1.8.32 jbp.2 Freia. 1.8.38 Freia. 1.12.38 oass. Kolding. 1.9.45 ktr. Ålborg. 1.2.48 kst. og 1.3.48 postforvalter ved posteksp. Ålborg 3. 1.9.55 postmester i Thisted 31.1.67 afsked. Bopæl: Thulevej 24, 2., 9000 Ålborg.
- Nielsen, A., f.14.9.92 i Nyborg. P.15.9.08. Fagp.57.12. 1.5.12 mhp. 1.10.17 ass. Nysted. 1.1.19 Fåborg. 25.4.35 Kh. 1938 sommerposteksp. Espergærde. 1.4.43 oass. Kh. 11.3.—31.5.49 kst. pm. indlevpkt.21. 30.9.59 afsked. Bopæl: Havnegade 19, 2., 1058 Kh. K.
- Nielsen, A., f.4.2.09 i Ålborg. P.&T.1.12.35 som monter-aspirant. 1.6.37 monter I. 1.4.45 overmontør. 1.9.46 mekaniker I. 1.6.51 overmekaniker. 1.4.62 radiomester i 15.kl. radiolingtj. 1.4.66 radiomester i 18.kl. radiolingtj. (Herstedvester). 30.4.72 afsked. Bopæl: Stenløsevej 3. Slagslunde, 3660 Stenløse.
- Nielsen, A. E., f.21.12.95 i Kh. T.1.9.12. Fagp.76.13. 1.6.13 mhp. 1915 radiocertifikat af I.kl. 1.10.19 ass. Kh.T. 1.11.20 Lyngby radio. 15.4.23 Kh.T. 1.6.31 radiolingtj. 7.12.31 Lyngby radio. 1932 forstærkerkursus. 1.5.36 oass. Lyngby radio. 1.4.45 ktr. Lyngby radio. 1.4.54 overkontrollør Lyngby radio. 30.4.64 afsked. Bopæl: Emil Pipers Vej 35, 2800 Lyngby.
- Nielsen, A. E., frk., f.24.9.00 i Kh. T.15.5.19. Fagp. 102.21. 1.6.22 mhp. 1.6.25 ass. Odense T. 15.11.28 Fåborg. Postfagp. 55.30. 1.5.31 Nyborg. Fagp.II 53.32. 1933 forstærkerkursus. 1.4.42 oass. Odense. 1.8.50 ktr. Odense T. 30.9.68 afsked. Bopæl: Oluf Baggers Gade 13, 1., 5000 Odense.
- Nielsen, A. H., frk., f.20.3.00 i Longelse. T.1.1.18. Fagp. 114.18. 1.10.18 mhp. 1.1.24 ass. Kh.htg. 1.4.46 oass. Kh. htg. 1.8.57 ktr. Kh. htg. 30.4.67 afsked. Bopæl: Bækkeskovvej 5, 2700 Brønshøj.
- Nielsen, A. J. A., f.12.9.01 i Kh. T.17.5.20. Fagp.91.22. 1.6.23 mhp. 1.6.26 ass. Kh.T. Postfagp.38.32. 1.11.44 Kh.R. 1.4.52 oass. gdir. 1.4.63 ktr. gdir. 31.12.68 afsked. Bopæl: Cedervænget 9, 6. tv., 2830 Virum.
- Nielsen, A. M., frk., f.5.8.98 i Roskilde. T.1.2.17. Fagp. 80.17. 1.11.17 mhp. 1.11.23 ass. gdir. 1.10.26 Kh.rtf. 1.11.48 Kh.R. 1.4.52 oass. Kh.R. 31.5.67 afsked. Bopæl: Amagerfælledvej 21, 2., 2300 Kh. S.
- Nielsen, C. C., f.12.11.03 i Kærboel, Fårup. P.1.4.20. Fagp.I 69.23. 1.4.23 mhp. 1.4.26 ass. Struer. 1.4.27 Kh. 28.4.29 V.Skerninge. 9.10.29 Varde. 1.5.31 Tarm. 1.4.34 Kh. Fagp.II 46.35. 1.5.36 jbp.1 Kh. 1.9.40 Kh. 1.4.41 jbp.1 Kh. 1.11.41 Kh. 1.10.42 gdir. 1.7.44 oass. gdir. 1.5.53 ktr. Kh. 1.5.61 postmester ved indlevpkt. 24. 30.11.70 afsked. Bopæl: Øster Søgade 110, st. tv., 2100 Kh. Ø.
- Nielsen, C. G., fru (f. Kaas), f.22.1.13 i Kh. P.&T.1.1.35. 1.5.37 kontorist. 1.4.46 kontorass.II. 1.4.54 kontorass.I. 1.4.63 overkontorassistent Kh. rtf. 30.6.75 afsked. Bopæl: Nyrnberggade 36, 4., 2300 Kh. S.
- Nielsen, E. D., frk., f.14.7.02 i Rudkøbing. T.22.8.19. Fagp. 102.21. 1.9.22 mhp. 1.9.25 ass. Nakskov. Postfagp.40.32. 30.4.33 Svendborg. 25.4.37 Horsens. 1.4.55 oass. Horsens. 31.12.69 afsked. Bopæl: Aboulewarden 63, 2., 8700 Horsens.
- Nielsen E. E., R*, f.4.8.97 i Ålborg. P.1.10.14. Fagp.I 70.17. 1.10.19 mhp. 1.10.20 ass. Ryomgård. 1.5.23 Kh. Fagp.II 50.29. 1.4.39 oass. Kh. 1.11.46 ktr. Ålborg. 1.6.55 postmester i Ringkøbing. 30.9.66 afsked. Bopæl: Nygade 21, 1., 8950 Ringkøbing.
- Nielsen, E. F., fru (f. Hoffmann), f.4.1.02 i Fjellebroen. P.1.4.20. Fagp.I 67.23. 1.4.23 mhp. 1.4.26 ass. Rudkøbing. 1.5.26 ass. Kh. 30.9.67 afsked. Bopæl: Carit Etlars Vej 8, 1. tv., 1814 Kh. V.
- Nielsen, E. F., frk., f.14.6.01 i Ravnebjerg, Tranekær. T.15.9.19. 1.7.21 kontorist. 1.4.43 kontorass. II. 1.4.46 kontorass.I. 1.4.62 overkontorassistent Kh. rtf. 30.6.71 afsked. Bopæl: Refnæssgade 48, 4., 2200 Kh. N.
- Nielsen, E. K., f.11.10.98 i Nyborg. P.1.10.15. Fagp.I 57.19. 1.10.19 mhp. 1.10.21 ass. Kh. 27.4.30 Høng. 1.12.32 Kh. 4.10.—30.11.37 kst. pm. Ballerup, 1946 sommerposteksp. Snekkersten. 1.6.51 oass. Kh. 1.10.53. gdir. 1.3.58 u.f.nr. 1.7.58 oass. Kh. 31.1.64 afsked. Bopæl: Sognevej 50, 2820 Gentofte.
- Nielsen, E. K. M., frk. f.30.5.02 i Kh. T.16.8.19. Fagp.85.21. 1.9.22 mhp. 1.1.26 ass. K.H.T. Postfagp.44.31. 1.5.31 Kh. 1.4.49 oass. Kh. 1.7.61 postmester ved indlevpkt. 18. 31.10.70 afsked. Bopæl: Frølichvej 27, 2920 Charlottenlund.
- Nielsen, E. P., fru (f. Bøttcher), f.14.2.10 i Kh. P.&T. 1.6.28. 1.3.34 kontorist. 1.4.45 kontorass.II. 1.4.47 kontorass.I. 1.4.62 overkontorassistent girokt. 29.2.72 afsked. Bopæl: Gunnekor 45, 1. th., 2610 Rødovre.
- Nielsen, E. P., frk. f.12.3.98 i Thurup. P.1.3.17. Fagp.I 95.20. 1.3.20 mhp. 1.3.23 ass. Kh. 1.4.37 ass. girokt. 31.3. 65 afsked. Bopæl: Bækkeskovvej 5, 2700 Brønshøj.
- Nielsen, G., f.6.8.06 i Erritsø. P.1.9.24. Fagp.I 59.27. 1.9.27 mhp. 1.9.30 ass. Humble. 1.11.32 Ebeftorf. Fagp.II 36.34. 1.11.35 Ringsted. 1.5.36 jbp.1 Kh. 1.4.40 Kh. 15.4.40 girokt. 1.9.41 jbp.1 Kh. 1.2.44 Kh. 1.11.44 oass. Lemvig. 1.11.—30.11.51 kst. pm. Løkken. 1.9.53 postmester i Rødekor. 1.9.57 post- og telegrafkasserer i 21. kl. Horsens. 1.7.63 post- og telegrafkasserer Næstved. 31.8.75 afsked. Bopæl: Slettevej 2, 2., 4700 Næstved.
- Nielsen, H., R*, f.21.10.95 i Notmark. 1.8.20 overgået fra tysk tjeneste som overtegrafbud II. 1.5.24 linie-montør I. 1.6.29 monter I. 1.6.36 overmontør. 1.5.39 mekaniker. 1.4.46 overmekaniker. 1.4.49 centralmester 2. ingdistr. (Sønderborg). 30.4.65 afsked. Bopæl: Ahlmannsvej 4, st., 6400 Sønderborg.
- Nielsen, H., frk., f.23.1.97 i Horsens. P.1.4.19 som kontorist. 1.5.24 elev. Fagp.I 60.25. 1.4.25 mhp. 1.4.28 ass. Skibby. 1.12.28 Odense. 1.6.29 Nyborg. 1.10.30 Vejle. 1.5.31 Århus. 1.11.35 Bjerringbro. 1.11.40 Viborg. 1.4.41 ass. Horsens. 31.1.64 afsked. Bopæl: Kattesund 13, 3., 8700 Horsens.
- Nielsen, H. A., f.14.9.99 i Assens. T.1.9.16. Fagp. 84.17. 1.6.17 mhp. 1.9.22 ass. Kh.T. 1924 radiocertifikat af I.kl. Postfagp.47.29. Fagp.II 42.34. 1.11.40 oass. Kh. 1.4.44 Kh.htg. 1.4.46 ktr. Kh. htg. 30.4.67 afsked. Bopæl: L. E. Bruuns Vej 14, 2920 Chlud.
- Nielsen, H. M., frk., f.17.8.01 i Ålborg. T.1.9.18. Fagp. 101.19. 1.5.19 mhp. 1.9.24 ass. Frhavn. Postfagp.47.30. 1.7.48 ass. Frhavn. 31.8.68 afsked. Bopæl: Vestergade 31 C, st. tv., 9900 Frederikshavn.

- Nielsen, I. M., fru (f. Jørgensen), f. 24.6.99 i Frčia. T. 2.2.17. Fagp. 59.17. 1.11.17 mhp. 1.3.23 ass. Frčia T. 1.9.25 Tønder. 1.4.30 ass. Kh. rtf. 30.6.66 afsked. Bopæl: Bogholder Allé 68, 2., 2720 Vanløse.
- Nielsen, J. A., f. 26.2.94 i Varde. T. 28.7.10. Fagp. 89.13. 1.6.13 mhp. 1.3.19 ass. Arhus T. 1.1.32 oass. Arhus T. 1932 forstærkerkursus. 1.5.37 ktr. Arhus T. 1.4.44 stationsleder i 23. lkl. Arhus T. 29.2.64 afsked. Bopæl: Søndre Ringgade 35, 4., 8000 Århus C.
- Nielsen, J. A., f. 25.9.02 i Assens. T. 16.8.19. Fagp. 84.21. 1.9.22 mhp. 1.9.25 ass. Frčia T. 1.10.27 Arhus. 14.11.29 Randers. Postfagp. 46.31. 1.5.31 Kh.T. 1.5.32 Kh. Fagp. II 59.35. 1.9.35 jbp. I Kh. 1.9.41 Kh. 1.6.42 oass. jbp. 2 Frčia. 1.10.48 ktr. Kalundborg. 1.7.54 Kh. 1.6.61 postmester ved indlevpkt. 1. 30.9.69 afsked. Bopæl: Forårsvej 5, 2920 Charlottenlund.
- Nielsen, K. A., R., løjtn., f. 18.1.04 i Rønne. T. 16.8.20. Fagp. 102.23. 1.9.23 mhp. 1.9.26 ass. Kh.T. 1.12.26 Rønne. Postfagp. 53.31 Fagp. II 60.36. 1.11.37 gdir. 1.6.43 oass. Holbæk. 1.2.49 ktr. Ålborg. 1.11.54 overkontrollør Randers. 1.4.59 postmester i Holbæk. 31.1.71 afsked. Bopæl: Indre Ringvej 219, 2. tv., 7000 Fredericia.
- Nielsen, K. C. G., f. 20.11.04 i Marstal. T. 16.8.20. Fagp. 95.23. 1.9.23 mhp. 1.9.26 ass. Kh.T. 9.12.29 Rudkøbing. Postfagp. 43.31. 1.5.31 Kh. Fagp. II 47.38. 1.4.43 girokt. 1.5.45 Kh. 1.4.46 oass. Kh. 1.4.60 postmester ved indlevpkt. 47. 31.8.68 afsked. Bopæl: Johan Kellers Vej 39, 2450 Kh. SV.
- Nielsen, L. M. H., frk., f. 1.3.02 i Haslev. T. 24.1.19. Fagp. 85.19. 1.9.19 mhp. 1.2.25 ass. Kh. T. 1.7.27 Kh. Postfagp. 35.30. 1.4.49 oass. Kh. 30.6.62 afsked. Bopæl: Roskildevej, 78, 2., 2500 Valby.
- Nielsen, M., f. 8.10.94 i Holstebro. P. 1.10.12. Fagp. 78.16. 1.1.19 mhp. 1.10.19 ass. Kolby. 15.6.20 Lemvig. 1.3.52 Århus. 1.4.54 oass. Århus. 31.10.64 afsked. Bopæl: Åbenrågade 17, st., 8000 Århus C.
- Nielsen, M. A. Toftgaard, Rt, f. 26.12.04 i Nr. Nebel. T. 17.5.20. Fagp. 91.22. 1.6.23 mhp. 1.6.26 ass. Esbjerg. 1.5.28 Slagelse. 1.6.28 Roskilde. Postfagp. 53.31. 1.5.31 Kh.T. 1.5.32 Kh. Fagp. II 60.34. 1.3.35 gdir. 1.2.42 Kh. 1.9.42 girokt. 1.4.43 oass. girokt. 1.10.45 fuldmægtig gdir. 1.3.51 ekspeditionssekretær gdir. 1.11.56 postinspektør ved overpostmesterembedet. 1.2.62 jernbanepostmester ved jbp. 2 Frčia. 31.5.74 afsked. Bopæl: Engtoften 7, Erritsø, 7000 Fredericia.
- Nielsen, N. E., R*, f. 7.4.99 i Nyborg. P. 1.3.17. Fagp. I 76.20. 1.3.20 mhp. 1.3.23 ass. Nysted. 4.5.—1.6.23 kst. pm. Nysted. Fagp. II 54.30. 1.10.30 jbp. I Nyborg. 1.10.31 Kh. 1.5.32 jbp. I Kh. 1.2.41 oass. girokt. 1.1.45 jbp. I Kh. 1.2.47 ktr. opm.s kt. 1.5.57 postmester ved Valby postkontor. 30.4.69 afsked. Bopæl: Valby Langgade 30 A. 1. tv., 2500 Valby.
- Nielsen, O., R*, f. 2.6.93 i Tommerup. P. 1.4.11. Fagp. 99.14. 1.5.14 mhp. 1.7.18 ass. Ringe. 1.10.20 Gørlev S. 20.10.26 Mariager. 18.9.—30.11.30 kst. pm. Mariager. 1.5.36 oass. Herning. 1.10.36 postmester i Ørsted. 1.10.45 postmester Hadsund. 31.7.62 afsked. Bopæl: Gl. Ryomgaard, 8550 Ryomgård.
- Nielsen, O., f. 22.11.94 i Skævinge. P. 1.5.19 som postbud. Postbudfagp. 47.23. 1.1.26 elevudd. Fagp. I 71.27. 1.4.27 mhp. 1.4.28 ass. Kh. 1.10.36 Hørsholm. 1.5.39 afl. 1. distrikt. (Kh.). 1.8.40 Hørsholm. 1.5.47 Kh. 1.4.54 oass. Kh. 31.7.64 afsked. Bopæl: Mysundegade 17, 2., 1668 Kh. V.
- Nielsen, O. H., løjtnant, f. 11.3.98 i Rønnede. T. 1.2.15. Fagp. 76.15. 1.11.15 mhp. 1.2.21 ass. Kh.T. 1.11.24—31.10.25 u.f.nr. 17.2.29 Kh. Postfagp. 39.29. Fagp. II 41.33. 1.10.39 oass. Kh. 1.4.49 ktr. Kh. 1.2.58 postmester ved indlevpkt. 19. 31.3.68 afsked. Bopæl: Valløvej 43, 2700 Brønshøj.
- Nielsen, P., f. 22.1.04 i Kvissel. T. 17.5.20. Fagp. 105.22. 1923 radiocertifikat af I.kl. 1.6.23 mhp. 1.6.26 ass. Kh.T. 6.5.30 Kh. Postfagp. 57.32. 1934 forstærkerkursus. Fagp. II 68(udm.). 34. 1.3.35 gdir. 1936 bestyrer af det rullende postkontor. 1.6.39 overtelegrafinspektoratet. 1.6.40 ktr. overtelegrafinspektoratet. 1.4.46 telegrafinspektør overtelegrafinspektoratet. 1.6.51 postinspektør i 1. distrikt. 8.6.—30.9.54 kst. overpostinspektør i 1. distrikt. 1.6.55 kontorchef gdir. 1.7.58 overpostinspektør i 2. distrikt. 31.1.70 afsked. Bopæl: 6te Julivej 87, st., 7000 Fredericia.
- Nielsen, P. C., f. 10.3.85 i Kh. P. 1.10.04. Fagp. 67.07. 1.11.07 mhp. 1.11.12 ass. Kh. 1929 sommerposteksp. Rungsted Kyst. 1.7.31 oass. Kh. 1.3.35 ktr. Kh. Kh. 31.3.50 afsked. Bopæl: Frederiksberg Allé 11, 2., 1820 Kh. V.
- Nielsen, P. E. C., fru (f. Ross), f. 25.9.03 i Stenstrup. T. 1.12.19. Fagp. 85.22. 1.12.22 mhp. 1.12.25 ass. Kh.rtf. 1.4.56 oass. Kh.rtf. 1.4.62 ktr. Kh.rtf. 30.9.70 afsked. Bopæl: Sct. Annagade 65, 3000 Helsingør.
- Nielsen, R. E. F., fru (f. Bruun), f. 5.2.01 i Frčia. T. 1.9.18. Fagp. 89.19. 1.5.19 mhp. 1.3.25 ass. Frčia T. 1.9.38 Kolding. 1.4.53 Kolding T. 1.4.57 oass. Kolding T. 29.2.68 afsked. Bopæl: Læssøegade 40, 6000 Kolding.
- Nielsen, S. A. J. P., f. 21.12.02 i Ålborg. T. 15.5.19. Fagp. 96.21. 1.6.22 mhp. 1.6.25 ass. Frčia T. 1.4.28 Kh.T. 1930 forstærkerkursus og kursus i måle- og spildeteknik. 28.9.32 Kh. Postfagp. 51.33. 1.1.34 Kh.T. 1.3.34 Korsør. Fagp. II 46.38. 1.6.42 oass. Åbenrå. 1.9.48 ktr. Kh.rtf. 1.3.57 post- og telegrafkasserer Kh. R. 30.9.71 afsked. Bopæl: Amicisvej 3, st. tv., 1852 Kh. V.
- Nielsen, S. C. P., cand. phil., R*, f. 17.2.97 i Middelfart. P. 1.10.13. Fagp. I 87.16. 1.12.18 mhp. 1.10.19 ass. Kh. 1.10.20 gdir. 1.4.27 Kh. Fagp. II 46.28. 1.5.30 jbp. I Kh. 1.1.36 girokt. 1.2.36 oass. girokt. 1.12.42, ktr. jbp. 2 Frčia. 1.4.46 overkontrollør. 1.7.46 Vejle. 1.7.53 postmester ved Vanløse postkontor. 31.5.64 afsked. Bopæl: Sankt Kjelds Plads 1. 3., 2100 Kh. Ø.
- Nis-Hanssen, E., frk., f. 25.5.96 i Herning. T. 6.11.14. Fagp. 97.17. 1.11.17 mhp. 1.12.20 ass. Herning. 1.5.24 ass. Århus T. 1.4.46 oass. Århus T. 31.5.66 afsked. Bopæl: P. P. Ørumsgade 10, 3., 8000 Århus C.
- Norlin, K. E., f. 25.11.94 i Hellebæk. P. 1.10.12. Fagp. 87.15. 1.7.17 mhp. 1.10.19 ass. Kh. 1.1.20 Gilleleje. Fagp. II 46.28. 1.11.28 Hillerød. 1.5.30 Kh. 13.5.—30.6.33 kst. pm. Rungsted Kyst. 1934 sommerposteksp. Espergærde. 1.3.37 oass. Kh. 1.9.45 ktr. Kh. 1.9.54 post- og telegrafkasserer i 21. lkl. Kh. 30.11.64 afsked. Bopæl: Arresgade 6, 3. tv., 2200 Kh. N.
- Nørgaard, D., frk., f. 10.7.98 i Ålborg. P. 1.5.19 som kontorist. 1.5.39 kontorass. II. 1.4.46 kontorass. I. 1.4.59 overkontorassistent Ålborg. 31.5.67 afsked. Bopæl: Budolfi Plads 7, 9000 Ålborg.
- Nørgaard, G. M., frk., f. 22.9.13 i Århus. P. & T. 15.9.31. 1.10.37 kontorist. 1.5.48 kontorass. II. 1.4.58 kontorass. I. 1.4.69 overkontorassistent Århus T. 30.9.73 afsked. Bopæl: Kildegaarden 14, 2., 8000 Århus C.
- Olesen, A. C. T., R*, f. 3.9.97 i Korsør. P. 1.10.13. Fagp. 82.16. 1.8.18 mhp. 1.10.19 ass. Kh. Fagp. II 51.25. 1.5.31 opm.s kt. 1.12.36 oass. opm.s kt. 1.12.43 ktr. opm.s kt. 1.4.49 inventarforvalter opm.s kt. 31.3.65 afsked. Bopæl: Harespringet 24, 2400 Kh. NV.
- Olesen, A. J., frk., f. 22.9.02 i Struer. T. 2.11.18. Fagp. 101.20. 1.12.21 mhp. 1.12.24 ass. Kolding. Postfagp. 50.31. 1.11.32 Skive. Fagp. II 44.36. 1.11.39 Randers. 1.10.41 oass. Randers. 1.8.49 ktr. Silkeborg. 1.4.56 post- og telegrafkasserer i 21. lkl. Haderslev. 31.12.69 afsked. Bopæl: Hjortebrovej 71, 2., 6100 Haderslev.
- Olesen, J. L., R*, f. 3.3.99 i Torsted. P. 1.10.15. Fagp. I 97.19. Tildelt Joseph Michaelsens mindemedalje. 1.10.19 mhp. 1.10.21 ass. Herning. Fagp. II 60.25. 1.5.27 Århus. 1.10.28 Horsens. 1.11.—30.11.36 kst. pm. Bråskov. 1.12.38 oass. Vejle. 1.4.43 ktr. Randers. 1.10.45 overkontrollør Kolding. 1.9.51 postmester i Hobro. 1.9.58 postmester i Horsens. 30.6.66 afsked. Bopæl: Augustenborggade 25 H, 8., 8000 Århus C.
- Olesen, O. A., 1.12.97 i Ålborg. P. & T. 1.3.21 som fg. monter. 1.7.21 monter I. 1.5.24 overmonter. 1.5.36 mekaniker I. 1.4.44 overmekaniker. 1.4.50 centralmester 2. ind. distr. (Åbenrå). 30.11.65 afsked. Bopæl: Nyttevej 11, Stubæk, 6200 Åbenrå.

- Olivarius, T. K. de Fine, f.7.5.91 i Solbjærg, Mors. P.15.9.00. Fagp.54.12. 1.5.12 mhp. 1.6.16 ass. Hasie. 1.10.19 Nykøbing Fl. 1.5.37 ass. Nykøbing Fl. 1.1.42 postmester i Allinge. 1.4.50 postmester i Ebeltoft. 31.5.61 afsked. Bopæl: 8400 Ebeltoft.**
- Olsen, I. C., frk., f.15.12.98 i Kh. T.1.9.18. Fagp.91.19. 1.5.19 mhp 1.9.24 ass. Kh.T. Postfagp.50.30. 30.3.30 Kh. Fagp. II 42.32. 1.5.42 oass. Kh. 1.4.51 ktr. Kh. 31.12.68 afsked. Bopæl: Gyldendalsvej 22, 2800 Lyngby.**
- Olsen, K, frk., f.2.11.97 i Kerteminde. T.1.4.16. Fagp. 63.16 1.1.17 mhp. 1.4.22 ass. Tønder. 1.6.26 Kh.rtf. 1.7.53 oass. Kh.rtf. 30.11.62 afsked. Bopæl: Odensegade 21, 3., 2100 Kh. Ø.**
- Olsen, M. B., frk., f.7.8.01 i Kh. P.1.3.19. Fagp.I 79.22. 1.3.22 mhp. 1.3.25 ass. Kh. 1.6.30 Tranebjerg. Fagp.II 36.33. 25.4.35 Kalundborg. 1.12.42 oass. Nykøbing Fl. 1.4.49 Kh. 1.12.53 postmester ved indlevpkt.32. 31.1.63 afsked. Bopæl: Hyldegårdsvej 40 A, 1. tv., 2920 Charlottenlund.**
- Olsen, W., R, f.17.10.98 i Allinge. P.1.6.19 som hjælpepostbud. 1.9.20 postbud. 1.5.21—31.12.22 ude af postv. Postbudfagp.50.25. 1.1.28 elevudd. Fagp.I 89.29. 1.4.29 mhp. 1.4.30 ass. Kh. 13.12.32—30.4.33 kst. pm. Tølløse. Fagp.II 58.34. 1.11.34 jbp.1 Kh. 1.6.40 oass. Kh. 1.9.45 ktr. Kh. 1.12.47 overkontrollør Kh. 1.1.56 postmester ved Vesterbro postkontor. 31.5.67 afsked. Bopæl: Grøndalsvej 38, st. th., 2000 Kh. F.**
- Olsen, W. F., R*, f.18.6.87 i Næstved. P.15.7.03. Fagp.60.06. 1.8.07 mhp. 1.7.12 ass. Nykøbing Fl. 1.5.13 Kh. 1.10.18 Middelfart. 1.5.20 Helsingør. 1.4.31 ktr.II Odense. 1.2.40 postmester i Hadsund. 1.10.45 postmester i Sorø. 30.6.57 afsked. Bopæl: Stubbedamsvej 9 B, 3., 3000 Helsingør.**
- Olufson, A. A., løjtnant, f.17.5.08 i Udbynedre. P.1.9.24. Fagp.I 96.27. 1.9.27 mhp. 1.9.30 ass. Kh. 1.11.32 Vordingborg. Fagp.II 56.38. 1.5.45 oass. Næstved. 1.10.53 ktr. Roskilde. 1.7.61 postmester i Frederikssund. 31.10.73 afsked. Bopæl: Lundevej 32, 3600 Frederikssund.**
- Omman, S., f.15.8.06 i Kh. P.&T.1.5.35 som monter II. 1.5.39 monter I. 1.4.46 mekaniker I. 1.12.52 mekaniker I. 1.4.57 overmekaniker. 1.4.62 overmekaniker i 15.lkl. 1.ingdistr. (Kh). 31.12.73 afsked. Bopæl: Lauravej 1, 4., 2500 Valby.**
- Oppermann, G. F. M., frk., f.30.7.97 i Sønderho. T.1.11.15. Fagp.102.16. 1.8.16 mhp. 1.11.21 ass. Alborg. Postfagp. 40.29. 1.9.30 ass. Kh. rtf. 31.7.64 afsked. Bopæl: Hille-rødgade 71, 2., 2200 Kh. N.**
- Palle, N. O. A. H., f.25.8.98 i Stubbekøbing. P.1.10.14. Fagp.I 59.17. 1.10.19 mhp. 1.10.20 ass. Nr. Alslev. 1.7.21 Kh. Fagp.II 47.29. 1.7.29 Saksøbing. 25.4.35 Kh. 1.11.39 oass. Kh. 1.6.47 ktr. Køge. 1.4.57 postmester ved indlevpkt. 3. 30.11.67 afsked. Bopæl: Ishøj Strandvej 74, 2670 Greve Strand.**
- Palnæs, E. T., fru (f. Andersen), f.6.4.05 i Præstø. T.16.8.20. Fagp.91.23. 1.9.23 mhp. 1.9.26 ass. Kh.T. 1.2.27 Tønder. 1.5.27 Århus. 27.4.30 Skanderborg. Postfagp. 49.31. 1.5.32 Århus. Fagp.II 44.34. 1.7.—31.8.37 kst. pm. Roslev. 1.6.44 oass. Skanderborg. 4.1.—31.1.52 kst. pm. Skanderborg 1.10.53 ktr. Århus. 1.4.61 postforvalter ved Risskov poseksp. 30.4.72 afsked. Bopæl: Chr. Wærums-gade 4, 3. th., 8000 Århus C.**
- Palsøj, I. S. K., f.7.1.12 i Kh. P.&T.1.8.41 som monter-asspirant. 1.4.42 monter I. 1.9.46 overmontør. 1.2.49 linjemester. 1.4.58 antennemester i 12.lkl. 1.4.63 antennemester i 15.lkl. radioingjt. (Kh.). 31.5.75 afsked. Bopæl: Wittenberggade 23, 4., 2300 Kh. S.**
- Paludan-Müller, H. K., cand. polit., R*, f.3.6.84 i Gyldenholm, Slagelse. P.15.08 som ass. revisionen. 1.6.09 g.d.r. Fagp.85.11. 1.12.16—31.1.17 kst. pm. Tranekær. 1.6.—31.7.17 kst. pm. Fuglebjerg. 1.10.19 sekretær gdir. 1920 tj. under C.I.S. 20.5.20 postmester i Nordborg. 1.12.32 postmester i Vejen. 1.11.38 postmester i Nykøbing S. 31.1.52 afsked. Bopæl: Hareskovbo, Bagsværdvej 248, blok 2 nr. 219, 2880 Bagsværd.**
- Panter, C. J. H., f.25.2.97 i Simested. P.1.10.13. Fagp.90.16. 1.11.18 mhp. 1.10.19 ass. Kh. Fagp.II 50.23. 1.5.26 girokt. 22.1.31 Kh. 1.10.36 oass. 1.ingdistr.s kt. 1.9.45 ktr. Kh. 1.4.56 postmester ved Sydvestkvarterets postkontor. 31.12.64 afsked. Bopæl: Rødovrevej 306, 2610 Rødovre.**
- Paulsen, M., fru (f. Andersen), f.25.11.02 på Tingskovhede. T. 1.12.19. Fagp. 75.22. 1.12.22 mhp. 1.12.25 ass. Kolding. 19.9.27 Haderslev. 1.4.29 Vejle. Postfagp.40.32. 29.4.34 Kolding. 1.4.42 Tinglev. 1.11.42 2.ingdistr.s kt. 1.6.55 ass. Kh. rtf. 31.1.69 afsked. Bopæl: Gamle Kongevej 72, 1. tv., 1800 Kh. V.**
- Pedersen, A. I., cand. phil., R*, f.24.2.02 i Arup. T.16.8.19. Fagp.109.21. 1.9.22 mhp. 1923 radiocertificat af 1.kl. 1.9.25 ass. Kh.T. Postfagp.50.30. 1.5.32 Kh. Fagp.II 61.32. 1933 forstærkerkursus og kursus i måle- og spidse-teknik. 13.3.33 Kh.T. 1.9.33 kablingtj. 1.5.38 oass. kablingtj. 1.10.39 gdir. 1.5.42 ktr. gdir. 1.2.47 fuldmægtig gdir. 1.4.50 overkontrollør gdir. 1.9.56 ekspeditionssekretær gdir. 1.2.57 telegrafbestyrer ved hovedtelegrafkontoret. 31.12.70 afsked. Bopæl: Solbærhaven 9, 2680 Solrød Strand.**
- Pedersen, C. C., f.15.8.02 i Assens. P.1.9.18. Fagp.I 67.21. 1.9.21 mhp. 1.9.24 ass. Holbæk. 1.4.25 Kh. 1.10.30 Nysted. Fagp.II 39.36. 1.12.36 jbp.2 Frclia. 1.9.42 oass. Skagen. 15.5.51 ktr. Ringsted. 1.1.60 postmester i Skagen. 31.10.70 afsked. Bopæl: Skarpasvej 106, 9990 Skagen.**
- Pedersen, G. H., f.18.4.05 i Herning. T.16.9.22. Fagp.85.26. 1.5.26 mhp. 1.5.29 ass. Slagelse. 9.12.29 Nykøbing S. Postfagp.38.31. 1.5.31 Roskilde. 1.3.32 Sorø. 1.10.46 oass. Skive. 1.2.53 postforvalter ved posteksp. Vejle 1. 1.10. 62 postmester i Christiansfeld. 31.7.72 afsked. Bopæl: Skovbogade 20, 3., 6000 Kolding.**
- Pedersen, Gunnar V. C., civilingeniør, K', kommandør af den norske St. Olavsorden, ridder af den svenske Vasaorden, kommandør af 1. grad af den svenske Nordstjerneorden, kommandør af den franske orden »Mérite Postal«, fhv. medlem Akademiet for de tekniske Videnskaber, fhv. medlem af telefontilsynet, fhv. medlem af Dansk elektroteknisk Komité, fhv. medlem af radiatorrådet, fhv. formand for radio-støjnævnet, fhv. medlem af administrationsrådet, f.23.2.1905 på Frederiksberg. P.&T. 1.9.1933. 1.5.1936 ingeniør. 1.4.1939 telegrafingeniør af 2. grad i generaldirektoratet. 1.1.42 kontorchef i generaldirektoratet. 1.4.52 afdelingsingeniør i generaldirektoratet. 1.9.54 afdelingschef, chef for teknisk afdeling. 1.6.60 generaldirektør for post- og telegrafvæsenet. 28.2.75 afsked. Bopæl: Hyrdevog 3, 2900 Hellerup.**
- Pedersen, J., f.3.11.94 i Sejstrup. P.1.4.11. Fagp.78.14. 1.5.14 mhp. 1.10.19 ass. Vejen. 1.5.21 Ålborg. 1.5.23 Haderslev. Fagp.II 47.24. 1.11.35 oass. Nykøbing Fl. 1.4.43 ktr. Frclia. 1.4.53 postforvalter ved Fruens Bøge posteksp. 30.11.64 afsked. Bopæl: Drewsensvej 19, st., 5000 Odense.**
- Pedersen, J. O., f.28.7.02 i Brædstrup. T.1.12.19. Fagp. 96.22. 1.12.22 mhp. 1.12.25 ass. Frclia T. 1.5.32 Randers. Postfagp. 34.33. 29.4.34 Ålborg. 1.5.51 postforvalter ved posteksp. Ålborg 1. 30.11.69 afsked. Bopæl: Hadsundvej 8, 1., 9000 Ålborg.**
- Pedersen, O., f.12.5.35 i Vejgård. P.&T.16.5.53. Fagp.I 85.56. 1.6.56 mhp. 1.6.58 ass. Århus T. 1959 forstærkerprøven 13.3.59 Kh htg. Fagp.II 36.64. 1.9.64 oass. Kh. htg. 30.4.72 afsked. Bopæl: Langelandsgade 26, 1. th., 9000 Ålborg.**
- Pedersen, P. J., f.23.2.10 i Bredballe. P.&T.1.9.30. Fagp.I 55.33. 1.9.33 mhp. 1.9.36 ass. Ebeltoft. 1.5.50 Århus. 1.11. 58 oass. Århus. 1.11.62 postforvalter ved posteksp. Vejle 1. 1.10.69 postforvalter ved posteksp. Kolding I. 28.2.75 afsked. Bopæl: Valmuevej 21, 6000 Kolding.**
- Pedersen, R., f.3.5.91 i Hundslund. P.15.9.08. Fagp. 67.12. 1.5.12 mhp. 1.12.16 ass. Kh. 1.4.43 postmester ved Balerup postkontor. 30.6.59 afsked. Bopæl: Centrum-gaden 25, 2. th., 2750 Ballerup.**

- Pedersen, S. A. J. D., R*, f.5.3.03 i Vejle. T.16.8.18. Fagp. 79.21. 1.9.22 mhp. 1.9.25 ass. Kh.T. Postfagp.51.32. 22.2.32 Kh. Fagp.II 59.35. 1.1.36 jpb.I Kh. 1.1.42 Kh. 1.10.42 oass. Holbæk. 1.3.47 ktr. Thisted. 21.8.—31.10.48 kst. pm. Thisted. 1.9.51 overkontrollør Esbjerg. 1.10.57 postmester i Vordingborg. 30.11.71 afsked. Bopæl: Vinkelvej 38, 1., 4760 Vordingborg.
- Pedersen, V. K. B., f.19.12.06 i Kh. P.1.9.24. Fagp.I 72.27. 1.9.27 mhp. 1.9.30 ass. Kh. 1.5.31 girokt. 1.11.32 Humble. 1.4.34 Kh. Fagp.II 46.36. 1.10.38 girokt. 1.4.40 Kh. 1.9.45 oass. Kh. 31.3.72 afsked. Bopæl: Egilsgade 31 B, 2. th., 2300 Kh. S.
- Petersen, C., løjtnant, f.10.1.01 i Vamdrup. T.1.9.17. Fagp.81.18. 1.6.18 mhp. 1.10.20—31.3.21 u.f.nr. 1.3.24 ass. Kh.T. 1928 radiocertifikat af I.lkl. Postfagp.44.30. 10.3.33—14.12.34 tj. på Grønland (Julianehåb radio). 1935 forstærkerkursus. Fagp.II 62.36. 1.10.38 Nyborg. 1.2.—28.2.41 kst. pm. Ullerslev. 1.5.41 oass. Korsør. 1.9.46 ktr. Ålborg T. 1.9.62 stationsleder i 21.lkl. Ålborg T. 30.9.68 afsked. Bopæl: Tordenskjoldsgade 10, 9000 Ålborg.
- Petersen, C. T., f.13.12.02 i Kh. P.&T.16.4.23. 1.5.34 monter I. 1.6.35 overmonter. 1.4.39 værkstedsformand. 1.4.44 overmekaniker. 1.4.46 værkfører. 1.4.48 værkfører II P.&T.s værksteder. 1.4.55 værkfører I P.&T.s værksteder. 1.7.61 værkfører i 21.lkl. P.&T.s værksteder. 31.5.72 afsked. Bopæl: Limgården II, 1. tv., 2300 Kh. S.
- Petersen, E. A., frk., f.31.12.98 i Kh. T.1.11.15. Fagp.76.16. 1.6.16 mhp. 1.11.21 ass. Kh. rtf. 1.4.52 oass. Kh. rtf. 31.12.65 afsked. Bopæl: Michael Berings Vang 1 B, 2. th., 2650 Hvidovre.
- Petersen, E. B. E., frk., f.7.1.00 på Frberg. T.3.4.16. Fagp. 96.22. 1.6.23 mhp. 1.6.26 ass. Kh.T. 21.8.27 girokt. 5.2.28 Kh.T. Postfagp.49.30. 1.5.31 Kh. 1.4.49 oass. Kh. 15.6.—31.8.59 kst. pm. indlevpt.36. Oass. Kh. 31.1.67 afsked. Bopæl: Bomhoffs Have 8, 4., 1872 Kh. V.
- Petersen, H., frk., f.30.12.99 i Marstal. T.18.7.16. Fagp. 88.19. 1.5.19 mhp. 1.8.22 ass. Kh.T. 1.5.26 Svendborg. Postfagp. 35.29. 27.4.30 Frclia. 1.5.31 Åbenrå. 1.7.32 Grindsted. 1.6.33 Assens. 15.4.34 Odense. 1.4.50 oass. Odense. 31.12.66 afsked. Bopæl: Fåborgvej 2, 5250 Fruens Bøge.
- Petersen, H. A., f.30.7.04 i Frclia. T.16.8.20. Fagp.85.23. 1.9.23 mhp. 1.9.26 ass. Frclia T. 28.9.32 Holstebro. Postfagp.45.33. 1.8.35 Bogense. 1.5.38 Frclia T. 1.9.40 Rødding. 1.2.41 Ålborg. 1.8.42 Kolding. 1.9.45 oass. Viborg. 1.10.45 Kolding. 1.12.52 postforvalter ved posteksp. Kolding I. 1.3.62 post- og telegrafkasserer Kolding. 30.11.71. afsked. Bopæl: Carl Plougsvej 59, 6000 Kolding.
- Petersen, H. C. T., fhv. medl. af bestyrelsen for Dansk Post- og Telegrafmuseum, f.18.2.04 i Middelfart. T. 17.5.20. Fagp.106.22. 1.6.23 mhp. 1.6.26 ass. Frclia T. 1930 forstærkerkursus og kursus i måle- og splidsteknik. 1.6.32 Kolding. Postfagp.44.33. 1.11.35 kablingtj. Fagp. II 51.38. 1.9.42 oass. kablingtj. 1.4.47 ktr. kablingtj. 1.10.54 overtelegrafmester kablingtj. (Kh.). 28.2.71 afsked. Bopæl: Parkstykket 6, 3., 2700 Brønshøj.
- Petersen, H. W., f.12.2.94 i Frclia. T.9.12.11. Fagp.78.14. 1.6.—30.9.14 ude af telegrafv. 1.10.14 mhp. 1.3.19 ass. Frclia. T. 1.8.36 oass. Frclia T. 1.4.49 ktr. Frclia T. 31.1.62 afsked. Bopæl: Kirsebærvej 4, 7000 Frclia.
- Petersen, I. B. J. S., frk., f.18.8.97 i Tølløse. T.1.10.15. Fagp.93.18. 1.6.18 mhp. 1.10.21 ass. Kh.rtf. 1.4.46 oass. Kh. R. 31.8.64 afsked. Bopæl: Blidahund 6, 1. th., 2920 Charlottenlund.
- Petersen, S. A., civilingeniør, R*, D.M., f.15.7.86 i Århus. T.1.7.14. 1.11.16 ingeniørass. 2.ingdistr. 1.6.18 ingeniør på hovedkontoret. 1.10.19 telegrafingeniør II gdir. 1.5.21 3.ingdistr. 1.5.24 telegrafingeniør I telegrafdistr. (Åbenrå). 1.7.31 distriktsingeniør 2.ingdistr. (Åbenrå). 1.6.40 distriktsingeniør 1.ingdistr. (Kh.). 31.7.56 afsked. Bopæl: Katrinedalsvej 44, 2720 Vanløse.
- Pilgaard, E. K., R*, f.6.3.90 i Morsholt, Odder. P.15.9.08. Fagp.84.12. 1.5.12 mhp. 1.10.15 oass. Tranebjerg. 1.6.17 Kh. Fagp.II 39.19. 1.5.20 Odder. 1.5.24 jpb.2 Frclia. 27.4.30 Skanderborg. 1.10.31 oass. Frhavn. 1.12.38 ktr. Nakskov. 16.1.—30.4.42 kst pm. i Nakskov. 1.4.48 postmester i Års. 28.2.58 afsked. Bopæl: Plougsvej 6, 4600 Køge.
- Pløvsing, J. D., fru (f. Andersen), f.3.1.99 i Gerrild. P.1.3.17. Fagp.I 57.21. 1.4.21 mhp. 1.4.24 ass. Mariager. 1.11.26 Middelfart. 1.5.28 ass. Kh. 31.10.60 afsked. Bopæl: Buddinge Hovedgade 222, 2880 Bagsværd.
- Plum-Rasmussen, E., frk., f.27.6.83. P.14.7.01. 1.5.06 mhp. 1.5.10 ass. Nykøbing S. 1.9.23 ass. Kh. 30.4.24 afsked. Bopæl: Ved Volden 3, 2., 1425 Kh. K.
- Plaale, J., fru (f. Jensen), f.6.7.98 i Villerslev. P.1.11.16 som kontorist. 1.5.26 kontorass.II. 1.4.46 kontorass.I. 1.4.58 overkontorassistent girokt. 31.12.65 afsked. Bopæl: Dyrehavevej 17, 2930 Klampenborg.
- Poulsen, A. C. M., fru (f. Kristiansen), f.8.11.96 i Vejle. T.1.11.15. Fagp.92.16. 1.8.16 mhp. 1.11.21 ass. Nakskov. 26.4.31 Kh.T 1937 forstærkerkursus. 1.2.40 oass. Kh.rtf. 1.10.46 ktr. Kh.rtf. 31.12.60 afsked. Bopæl: Sorøgade 6, 5., 2100 Kh. Ø.
- Poulsen, D., frk., f.19.2.97 i Nykøbing M. T.2.2.17. Fagp. 77.17. 1.11.17 mhp. 1.7.22—30.6.23 u.f.nr. 1.3.24 ass. Kh.T. 1.10.—30.11.24 u.f.nr. 1930 radiocertifikat af I.lkl. Ass. Kh. htg. 30.9.64 afsked. Bopæl: Store Kongensgade 62 A, 3., 1264 Kh. K.
- Poulsen, L. A., frk., f.7.8.99 i Tommerup. T.2.2.17. Fagp. 72.17. 1.11.17 mhp. 1.3.23 ass. Frclia T. 31.5.63 afsked. Bopæl: Gothersgade 2, 3. tv., 7000 Fredericia.
- Poulsen T. C., R*, f.26.9.97 i Nytorp Røhr, Thisted. P.1. 10.13. Fagp.83.16. 1.8.18 mhp. 1.10.19 ass. Kh. Fagp.II 56. 23. 1.6.23 Ebeltoft. 1.10.32 girokt. 1.7.38 oass. girokt. 1.2. 45 ktr. girokt. 1.4.49 bogholder girokt. 1.9.53 postmester ved Kastrup postkontor. 30.9.67 afsked. Bopæl: Knarreborgvej 15, 2770 Kastrup.
- Præst, H. C., R*, f.24.9.82 i Dragør. P.15.3.99. 1.10.02 mhp. 1.5.08 ass. Nykøbing S. 1.5.13 Køge. 1.3.24 ktr.II Næstved. 1.6.29 ktr.I Næstved. 1.10.33 postmester i Fakse. 1.10.39 postmester i Maribo. 31.1.52 afsked. Bopæl: »Solhjem«, Sønderøvej 41, 2820 Gentofte.
- Rafn, A. L., cand. phil., f.26.7.97 på Frberg. T.6.6.19. 1919 radiocertifikat af I.lkl. Fagp.98.20. 1.7.22 mhp. 1.7.25 ass. Kh.T. 10.3.30—20.11.31 tj. på Grønland (Julianehåb radio). 27.2.33 Lyngby radio. 10.10.36—30.11.37 tj. på Grønland (Julianehåb radio). 1.7.43 oass. Lyngby radio. 1.7.50 radiolingtj. 1.4.52 ktr. radiolingtj. (Lyngby). 31.7.64 afsked. Bopæl: Fuglevadsvej 11, 2800 Lyngby.
- Rasmí, E. M. H., fru (f. Svendsen), f.5.10.04 i Kh. P.1.7.20. 1.5.25 kontorist. 1.10.34 kontorass.II. 1.4.46 kontorass.I. 1.4.62 overkontorassistent girokt. 30.9.72 afsked. Bopæl: Vestermarksvej 8, 2300 Kh. S.
- Rasmussen, A. C., f.26.2.93 i Skalbjer. P.1.10.10. Fagp. 52.15. 1.5.18 mhp. 1.10.18 ass. Nakskov. 1.10.19 Kh. 1941 sommerposteksp. Løkken. 1.4.45 ass. Kh. 28.2.63 afsked. Bopæl: Hydegårds Tjørvej 2, 2920 Chlund.
- Rasmussen, A. C., f.14.5.97 i Kørkendrup, Ullerslev. P.1.10.13. Fagp.62.16. 1.5.19 mhp. 1.10.19 ass. Kh. 1.8.20 Ullerslev. 1.5.23 Hang. 1.9.26 Næstved. 1942 sommerposteksp. Espergærde. 1.1.—31.1.43 kst. pm. Fuglebjerg. 1.7.43 oass. Køge. 1.10.53 postmester i Gilleleje. 31.7.65 afsked. Bopæl: Ahornsvej 2, 5800 Nyborg.
- Rasmussen, A. D., frk., f.2.2.95 i Svendborg. T.1.9.13. Fagp.80.14. 1.6.14 mhp. 1.10.19 ass. Kh.rtf. 1.4.43 oass. Kh.rtf. 1.8.55 ktr. Kh.rtf. 28.2.62 afsked. Bopæl: Arresøgade 4, 4. th., 2200 Kh. N.
- Rasmussen, A. L. M., frk., f.21.8.00 i Næstved. T.1.8.19. Fagp.81.22. 1.12.22 mhp. 1.12.25 ass. Slagelse. 1.11.27 Sønderborg. 1.4.29 Slagelse. Postfagp.39.31. 1.8.33 Frværk. 1.4.35 Hørsholm. 1.10.36 Rungsted Kyst. 1.4.56 oass. Rungsted Skov. 31.8.67 afsked. Bopæl: Præstevangen 28, 1., 4230 Skalskøer.

- Rasmussen, E., fru (f. Johansen), f.23.3.09 på Frederiksberg, P.&T.1.4.33, 1.8.35 kontorist, 1.4.45 kontorass. II.1.4.54 kontorass.I. 1.4.65 overkontorassistent girokt. 31.5.71 afsked. Bopæl: Sigurdsgade 7, 3., 2200 Kh. N.
- Rasmussen, E., f.7.8.15 i Korsør. P.&T. 1.9.34. Fagp.I 81.37. 1.9.37 mhp. 1.9.40 ass. Køge. Fagp.II 48.43. 1.5.44 Slagelse 1.12.49 oass. Vejen. 1.7.57 ktr. Odense. 1.11.60 postmester i Ikast. 31.8.75 afsked. Bopæl: Kongeåvej 89, 6600 Vejen.
- Rasmussen, H. C., f.1.8.04 i Frcia. T.16.8.20. Fagp.77.23. 1.9.23 mhp. 1.9.26 ass. Frcia T. 1.10.27 Holstebro. Postfagp.34.31. 28.9.32 Frcia T. 29.4.34 Frcia. 15.5.38 Odense. 1.11.39 Frcia T. 1.10.40 Hadsund. 1.5.48 oass. Odense. 1.4.62 ktr. Odense. 31.8.71 afsked. Bopæl: I. C. la Coursvej 1, 2., 5000 Odense.
- Rasmussen, H. C. S., fru (f. Jensen), f.26.2.98 i Horsens. T.1.4.16. Fagp.89.16. 1.1.17 mhp. 1.4.22 ass. Kh.T. 1.10.23 Rønne. 1.4.27 Kh.T. Postfagp.45.29. 31.3.29 Kh. 16.2.30 Kh.rtf. 1.12.46 oass. Hillerød. 1.9.51 oass. Kh.rtf. 30.6. 65 afsked. Bopæl: Byagerparken, Byagervej 176, 1., 8330 Beder.
- Rasmussen, H. G., f.13.2.13 i Bogense. P.&T.1.9.30 Fagp.I 83.33. 1.9.33 mhp. 1.3.37 ass. Nykøbing S. Fagp.II 49.39. 1.11.41 jbp.2 Frcia. 1.10.46 oass. Randers. 1.11.48 jbp.2 Frcia. 1.11.53 Kh. 1.11.55 ktr. Kh. 1.7.66 postmester ved indlevptk. 28. 30.4.73 afsked. Bopæl: Valdemarsgade 28, 1665 Kh. V.
- Rasmussen, H. J. A. V., f.19.7.92 i Kh. T.1.8.21 som stationsovermøntør. 1.6.29 overmøntør. 1.7.31 maskinmester II radioingtj. 1.4.46 maskinmester I radioingtj. (Skamlebæk radio). 31.7.62 afsked. Bopæl: Søndergade 28, 4534 Hørve.
- Rasmussen, H. K., f.18.4.94 i Stege. T.12.10.11. Fagp 81.14. 1.6.14 mhp. 1.5.19 ass. Kh.T. 1933 Kursus i stationsteknik ved St.Nord og radiocertifikat af 1. kl. 1.8.33 oass. Kh.htg. 1.9.43 ktr. Kh.htg. 31.7.61 afsked. Bopæl: Willumsvej 6, 2300 Kh. S.
- Rasmussen, J., f.2.9.92 i Silkeborg. P.1.4.11. Fagp.79.15. 1.9.17 mhp. 1.4.19 ass. Skive. 5.6.19 Kh. 1.4.44 oass. Kh. 30.9.57 afsked. Bopæl: Postholdervej 8, 3., 2400 Kh. N.V.
- Rasmussen, M. M. E., frk., f.7.4.02 i Alborg. P.1.3.19. Fagp.I 78.22. 1.3.22 mhp. 1.3.25 ass. Gråsten. 1.5.27 Bjerringbro. 1.8.31 Alborg. Fagp.II 40.34. 8.12.37—28.2.38 kst. pm. Alestrup. 1.2.46 oass. Alborg. 30.4.69 afsked. Bopæl: Borgmestervænget 10, 2. th., 9000 Alborg.
- Rasmussen, P., f.1.10.13 i Århus. P.&T.24.6.37 som hjælpetegner. 1.5.39 hjælpekonstruktør. 1.8.39 konstruktør III 3.ingdistr. 1.6.44 konstruktør II 3.ingdistr. 1.2.49 konstruktør I 3.ingdistr. 1.4.61 overkonstruktør i 21.kl. 3.ingdistr. 1.4.66 overkonstruktør i 23.kl. 3.ingdistr. (Århus). 31.10.73 afsked. Bopæl: Birgittevej 2, 8220 Brabrand.
- Rasmussen, V. M., frk., f.21.11.96 i Stege. T.1.10.13. Fagp. 88.16. 1.8.16 mhp. 1.11.19 ass. Kh.rtf. 1.4.57 Kh.R. 1.9.63 ass. Kh. rtf. 30.4.64 afsked. Bopæl: Dronninggårds Allé 53, 2840 Holte.
- Raun, K., f.14.10.03 i Skive. T.16.8.20. Fagp.86.23. 1.9.23 mhp. 1.9.26 ass. Frcia T. 17.10.32 Struer. Postfagp.40.33. 1.5.35 Ars. 1.8.37 Randers. Fagp.II 36.38. 1.7.44 oass. Frederikshavn. 1.2.53 ktr. Haderslev. 1.9.57 postmester i Marstal. 1.9.63 postmester i Assens. 30.11.70 afsked. Bopæl: Willemoesgade 1 A, 2. tv., 5610 Assens.
- Refstrup, K., frk., f.6.9.96 i Bækbo. T.1.4.16. Fagp.85.16. 1.1.17 mhp. 1.4.22 ass. Ringkøbing. 1.7.47 postforvalter ved posteksp. Århus 4. 1.4.57 postforvalter ved posteksp. Århus 2. 30.9.63 afsked. Bopæl: Damtoften 6, 1., 6950 Ringkøbing.
- Renouard, A. L. A. de., f.28.8.88 på Frberg. P.1.2.05. Fagp. 85.08. 1.5.08 mhp. 1.9.13 ass. Herning. 1.5.16 Kh. 1926 sommerposteksp. Skodsborg. 1.7.31 oass. Kh. 1.11.33 ktr. Kh. 1.11.46 postmester ved Gentofte postkontor 31.8.58 afsked. Bopæl: Hybenvej 43, 2830 Virum.
- Riemann, K. M. C., fru (f. Rossig), f.2.6.00 i Alborg. T.2.2.17. Fagp. 100.17. 1.11.17 mhp. 1.3.23 ass. Alborg. 1.7.46 Alborg T. 1.10.49 oass. Alborg T. 31.3.68 afsked. Bopæl: Danmarksgade 26, 3., 9000 Alborg.
- Rising, M. K., frk., cand. phil., f.12.11.96 i Odense. T.1.4.16. Fagp.96.16. 1.1.17 mhp. 1.9.22 ass. Kh.T. 1937 forstærkerkursus. 1.11.41 oass. Kh.rtf. 1.4.52 ktr. Kh. rtf. 31.12.63 afsked. Bopæl: Havremarkens skole. Husumgade 44, 2200 Kh. N.
- Rokkjær, O. S. N., R*, f.17.7.92 i Hvidbjerg. P.15.9.08. Fagp. 84.12. 1.5.12 mhp. 1.8.17 ass. Fjerritslev. 1.10.18 Alborg. 1.5.19 Kh. Fagp.II 50.20. 10.10.20 Århus. 1.10.24 jbp.2 Struer. 1.4.27 jbp.1 Kh. 1.12.27 Viborg. 1.11.31 oass. Slagelse. 1.12.38 ktr. Alborg. 1.11.46 postmester i Lemvig. 30.7.62 afsked. Bopæl: Provst Dreslersvej 85, 1. tv., 9900 Frhavn.
- Rosbak, E. V., R*, f.9.9.02 på Frberg. T.1.9.18. Fagp.111.19. 1.5.19 mhp. 1.9.24 ass. Haderslev. 1.4.29 Århus. 1930 forstærkerkursus og kursus i måle- og spildseteknik. Postfagp.38.32. 1.8.33 Århus T. Fagp.II 46.35. 1.5.36 Århus. 1.11.40 oass. Rønne. 1.4.48 ktr. Århus. 1.3.58 postmester i Ars. 31.7.72 afsked. Bopæl: Søndergade 23, 5500 Middelfart.
- Rosted-Løvgreen, K. M., frk., f.27.5.08 på Frederiksberg. P.&T.2.12.29. 1.6.32 kontorist. 1.5.42 kontorass.II. 1.4.46 kontorass.I 1.4.58 overkontorassistent gdir. 31.12.69 afsked. Bopæl: Grøndals Parkvej 4 A, 1. th., 2720 Vanløse.
- Ruge, E. M., fru (f. Sørensen), f.12.12.03 på Frberg. T.1.6.19. Fagp.98.22. 1.12.22 mhp. 1.12.25 ass. Kh.R. 1.5.51 gdir. 1.5.54 oass. Kh.R. 1.4.55 oass. Hillerød. 30.9.69 afsked. Bopæl: Langesvej 23, 2. tv., 3400 Hillerød.
- Ruth, F. O., f.24.12.97 i Højen. P.1.10.14. Fagp.I 95.17. 1.8.19 mhp. 1.10.20 ass. Alborg. Fagp.II 52.24. 1.5.38 oass. Nørresundby. 1.5.45 ktr. Viborg. 1.11.54 postmester i Skørping. 31.12.64 afsked. Bopæl: Jacob Skomagervej 12, 9000 Alborg.
- Rynge, I. M., fru (f. Rynge), f.19.8.00 i Bjergby. T.1.9.17. Fagp.64.18. 1.6.18 mhp. 1.9.23 ass. Kh.T. 1.11.28—30.4.29 u.f.nr. 1.2.55 oass. Kh.rtf. 30.4.60 afsked. Bopæl: Artillerivej 66, 5. tv., 2300 Kh. S.
- Røgilds, A., f.30.10.08 i Mårslet. P.&T.1.8.39 som hjælpekonstruktør. 1.5.42 konstruktør III 2. ingdistr. (Åbenrå). 1.4.46 konstruktør II 2.ingdistr. (Åbenrå). 1.7.47 telegrafmester II 2.ingdistr. (Tønder). 1.1.52 telegrafmester I 2.ingdistr. (Tønder). 1.5.54 ingeniør i 21.kl. 2.ingdistr. (Åbenrå). 1.4.65 ingeniør i 23.kl. 2.ingdistr. (Åbenrå). 30.9.70 afsked. Bopæl: Tøndervej 109, 6200 Åbenrå.
- Røjle, I. B., fru (f. Kærup), f.1.11.00 i Kærup. T.1.2.17. Fagp.86.17. 1.11.17 mhp. 1.2.23 ass. Odense T.1.2.—30.4.25 u.f.nr. 1.4.28 Kh.T. 1.4.—30.6.30, 19.11.31—18.2.32 og 1.6.—31.8.43 u.f.nr. Ass. Kh. rtf. 30.11.67 afsked. Bopæl: Bybjergvej 13, 1. th., 2970 Hørsholm.
- Rønn, C. L., f.21.4.02 i Harboøre. T.1.6.20. Fagp.97.22. 1.6.23 mhp. 1.6.26 ass. Kh.T. Postfagp.35.31. 1.5.32 Kh. 1.6.40 Kh. htg. 1.4.49 oass. Kh. htg. 1.9.59 ktr. Kh. htg. 30.4.69 afsked. Bopæl: Nygårdsvej 58, 3. th., 2100 Kh. Ø.
- Rørsted, O. K., løjtnant, R1, f.31.8.92 i Valloby. P.25.10.07. Fagp.91.11. 1.5.11 mhp. 1.9.17 ass. Kh. 1.10.18 Århus. 1.5.22 Frcia. Fagp.II 66.23. 2.8.23 Århus. 1.7.24 3.øverpostinsp. 1.12.24 gdir. 1.10.27 Århus. 1.5.31 Roskilde. 1.7.31 oass. Roskilde. 1.8.34 ktr. Roskilde. 1.11.43 postmester i Viborg. 31.8.62 afsked. Bopæl: Jernbanegade 16, 8800 Viborg.
- Rørsø, S. H. R., f.9.7.95 i Rørbæk, Saksøbing. P.1.10.14. Fagp.I 87.17. 1.7.19 mhp. 1.10.20 ass. Kh. 1.10.23 Lyngby. Fagp.II 48.24. 1.11.26 Kh. 1.5.30 jbp.1 Kh. 1.5.36 Kh. 1.12.38 oass. Kh. 1.2.48 ktr. Kh. 31.10.64 afsked. Bopæl: Engelsbovej 79, 2800 Lyngby.
- Raage, A. L., frk., f.24.1.00 i Kh. T.16.8.19. Fagp.100.21. 1.9.22 mhp. 1.9.25 ass. Kh.T. Postfagp.48.30. 30.3.30 ass. Kh. 1946 sommerposteksp. Espergærde. 1.9.48 oass. Kh. 1.4.60 postmester ved indlevptk. 46. 30.6.69 afsked. Bopæl: Hostrups Have 27, 6. tv., 1954 Kh. V.
- Salomonsen, K. V., frk. f.20.12.12 i Kh. P.&T.1.9.33 som ekstramhp. 1.1.37 kontorist 1.4.46 kontorass.II 1.4.60 kontorass.I 1.1.70 overkontorassistent radioingeniørtj. 30.4.75 afsked. Bopæl: Willemoesgade 74, 2. th., 2100 Kh. Ø.

- Schack, E. H.**, f.29.5.02 i Frcia. T.16.8.19. Fagp.90.21. 1.9.22 mhp. 1.9.25 ass. Kh.T. Postfagp. 32.32. 14.2.32 Kh. 1.4.49 oass. Kh. 1.7.56 ktr. Kh. (omk.). 31.5.72 afsked. Bopæl: Julius Blomsgade 4, 2. th. 2200 Kh. N.
- Scharff, F. J. T. A.**, f.26.10.91 på Frberg. P.15.9.08. Fagp. 68.12. 1.5.12 mhp. 1.12.16 ass. Kh. Fagp.II 39.26. 1.5.29 jbp.1. Kh. 1.5.32 Kh. 1.6.34 oass. Kh. 1.8.45 postmester ved indlevpkt.41. 31.10.59 afsked. Bopæl: Geelskovparken 22, 1. th., 2830 Virum.
- Scheibeck, A. J.**, frk., f.6.4.85 i Holstebro. T.10.3.02. 1.9.05 mhp. Fagp.82¹/₃.07. 1.5.07 ass. Randers. 1.9.09 Kh.T. 1.7.27 Kh. 1.9.42 postmester ved indlevpkt.22. 30.4.55 afsked. Bopæl: Griffenfeldsgade 37 A, 4., 2200 Kh. N.
- Schmedes, M.**, frk., f.30.8.89 i Østerby. T.17.9.08. Fagp. 73³/₄.10. 1.2.10 mhp. 1.9.14 ass. Kh.T. 1.5.37 oass. Kh.rtf. 30.9.54 afsked. Bopæl: Willemoesgade 72, 4., 2100 Kh. Ø.
- Schmidt, A. H.**, f.4.9.97 i Århus. P.1.10.13. Fagp.93.16. 1.8.18 mhp. 1.10.19 ass. Århus. 15.4.20 Galten. 1.11.22 Vejle. Fagp.II 66.23. 1.4.29 3.øverpostinsp. 1.7.31 oass. 3.ingdir.s kt. 1.8.35 Århus. 1.1.38 fuldmægtig gdir. 14.4.—14.6.44 kst. pm. i Lemvig. 1.6.48 ekspeditionssekretær gdir. 1.1.51 postmester i Roskilde. 30.9.64 afsked. Bopæl: Munkebo 13, 2., 4000 Roskilde.
- Schmidt, K. M.**, R¹, f.16.4.92 i Marstal. T.8.8.07. Fagp. 80¹/₃.10. 1.5.10 mhp. 1.5.17 ass. Thisted. 1.5.21 Sønderborg. 1.5.25 ktr.II telegrafdistr. (Abenrå). 1.7.28 Nyborg. 1.1.30 ktr.I 2.øverpostinsp. 1931 forstærkerkursus og kursus i måle- og spildseteknik. 16.2.—19.2.34 kst. pm. Gråsten. 1.7.34 overkontrollør Odense. 1.4.39 telegrafbestyrer i Odense. 1.8.39 telegrafbestyrer i Århus. 30.11.59 afsked. Bopæl: Buddingevej 90 C, 2800 Lyngby.
- Schmidt, M.**, f. 15.6.98 i Klovtoft. T.1.12.24 som stationsmonter. 1.6.29 monter I. 1.3.32 overmonter. 1.4.47 mekaniker I. 1.4.58 overmekaniker. 1.4.62 overmekaniker i 15.lkl. 2.ingdir. (Abenrå). 30.6.65 afsked. Bopæl: Løgumklostervej 133, 6200 Abenrå.
- Schmidt, T. C. Birke**, f.25.10.01 i Frcia. P.1.9.18. Fagp.I 76.21. 1.9.21 mhp. 1.9.24 ass. Kh. Fagp.II 48.30. 1.12.31 gdir. 1.12.36 jbp.1 Kh. 1.9.41 oass. jbp.2 Frcia. 1.2.45 Svendborg. 1.10.49 ktr. Randers. 1.10.55 postforvalter ved posteksp. Ålborg 3. 31.10.68 afsked. Bopæl: Ejbo-parken 9, 1. th., 4000 Roskilde.
- Schousen, K. J. B.**, frk., f.3.8.90 i Hassing, Hørdum. P.1.3.10. Fagp.60.13. 1.2.14 mhp. 1.3.17 ass. Brande. 1.1.26 Skørping. 1.9.—30.9.26 og 12.11.26—31.1.27 kst. pm. Skørping. 31.10.52 afsked. Bopæl: Dalgade 7, 7100 Vejle.
- Schousen, M. M.**, frk., f.9.12.88 i Hassing, Hørdum. P.15.9.08. Fagp.67.12. 1.5.12 mhp. 1.10.15 ass. Skanderborg. 1.12.19 Maribo. 1.5.21 Middelfart. 26.4.36 Brædstrup 1.5.44 ass. Ryomgård. 31.12.53 afsked. Bopæl: Nygade 5, 2., 8550 Ryomgård.
- Schreiner, R. K. K.**, fru (f.Pedersen), f.16.2.03 i Aunslev. T.1.12.19. Fagp.75.22. 1.12.22 mhp. 1.12.25 ass. Svendborg. 19.9.27 Gråsten. 28.4.29 Nakskov. Postfagp. 46.33. 26.4.36 Kh. 1.2.42—31.1.44 u.f.nr. 1.4.56 oass. Kh. 30.6.63 afsked. Bopæl: Søndre Boulevard 62, 1. tv., 5000 Odense.
- Schultz, R. L. T.**, f.9.9.96 i Skarrild. T.6.1.13. Fagp.96.16. 1.8.16 mhp. 1.11.19 ass. Frcia. T. 1.11.29—16.4.30 tj. på St.Nord.s station i Newcastle. 1.2.37 oass. Frcia. T. 1.2.50 ktr. Frcia. T. 30.9.66 afsked. Bopæl: Jernbanegade 27, 4., 7000 Frcia.
- Schulz, S. A.**, f.18.6.04 i Odense. T.17.5.20. Fagp. 79.22. 1.6.23 mhp. 1.6.26 ass. Odense. T. 1.2.28 Roskilde. 15.10.30 Ringsted. Postfagp.33.31. 1.5.31 Slagelse. 1.4.32 Marstal. 1.2.35 Kh. 1.4.49 oass. Kh. 1.6.61 postmester ved indlevpkt. 8. 30.9.70 afsked. Bopæl: Hovedvej 2, 1., 2100 Kh. Ø.
- Schwennesen, H. C.**, R^{*}, f.20.9.02 i Tinglev. P.1.9.20. Fagp.I 89.23. 1.9.23 mhp. 1.9.26. ass. Ringkøbing. 15.11.26 Roslev. 3.3.27 Frcia. 28.4.29 Skive. Fagp.II 57.29. 29.4.34 Frcia. 15.3.35 Skærbæk. 1.6.36 jbp.2 Frcia. 1.6.42 Frcia. 1.7.43 oass. Odense. 1.4.51 ktr. Nykøbing Fl. 1.11.51 Odense. 1.4.60 postmester i Nyborg. 30.9.72 afsked. Bopæl: Skovvej 25, 5800 Nyborg.
- Sestoft, C. J. P. O.**, f.16.9.97 i Ødsted. Vejle. P.1.3.17. Fagp.I 93.20. 1.3.20 mhp. 1.3.23 ass. Ulfborg. 1.10.24 Vejle. Fagp.II 53.27. 1.11.—30.11.32. 18.3.—30.4.35 og 11.12.37—31.1.38 kst. pm. i hhv. Vejle, Ølgod og Bramminge. 1.5.41 oass. Odense. 22.9.—30.11.44 og 1.10.—31.12.46 kst. pm. i Padborg. 1.12.48 ktr. Århus. 1.3.57 postmester i Ringe. 30.9.64 afsked. Bopæl: Vølvesvej 3, Tarup, 5000 Odense.
- Sestoft, M.**, fru, (f. Thomsen), f.18.3.01 i Sønder sø, P. 1.3.17. Fagp.I 84.20. 1.3.20 mhp. 1.3.23 ass. Vejle. 1.2.42 Odense. 1.2.50 ass. Århus. 31.7.57 afsked. Bopæl: Vølvesvej 3, Tarup, 5000 Odense.
- Sillasen, M.**, fru, (f. Madsen), f.4.9.01 i Lydum. T.1.12.19. Fagp.85.22. 1.12.22 mhp. 1.12.25 ass. Esbjerg. 1.5.28 Tønder. 1.9.28 Esbjerg. 1.6.—31.8.34 u.f.nr. 1.4.57 oass. Esbjerg. 30.9.68 afsked. Bopæl: Frodesgade 145, 1., 6700 Esbjerg.
- Simoni, S. F.**, frk., f.8.10.98 i Ålborg. T.1.9.16. Fagp. 67.17. 1.6.17 mhp. 1.9.22 ass. Kh.T. 1.4.24 Ålborg. Postfagp.34.31. 26.4.36 ass. Kh.rtf. 30.11.64 afsked. Bopæl: Slagelsegade 3, 1., 2100 Kh. Ø.
- Simonsen, E.**, fru, (f.Harder), f.7.7.94 i Randers. T.1.11.10. Fagp.75.13. 1.6.13 mhp. 1.8.19 ass. Randers. 1.4.45 oass. Randers. 1.12.56 ktr. Randers. 31.7.61 afsked. Bopæl: Stemannsgade 17, 2., 8900 Randers.
- Simonsen, E. M.**, frk., f.3.5.98 i Højrup. T.9.9.14. Fagp. 80.16. 1.8.16 mhp. 1.10.20 ass. Svendborg. 1.11.25 ass. Kh.htg. 31.6.65 afsked. Bopæl: Refnsgade 52, 3. th., 2200 Kh. N.
- Skibbyholm, E. J. C.**, frk., f.27.9.01 i Kh. P.1.5.19 som kontorist. 1.1.24 elev. Fagp.I 83.25. 1.4.25 mhp. 1.4.28 ass. Maribo. 1.11.28 Kh. 1.4.40 ass. girokt. 30.9.68 afsked. Bopæl: Nyelandsvej 44, 2000 Kh. F.
- Skibbyholm, K. S.**, kgl. translør i fransk, R^{*}, Officier des Palmes académiques, Chevalier de la Légion d'honneur, f. 18.10.99 i Kh. P. 1.10.15. Fagp.I 92.19. 1.10.19 mhp. 1.10.21 ass. Kh. 1.5.—31.10.24 u.f.nr. Fagp. II 57.30. 1.5.31 gdir. 1.5.37 Kh. 1.9.39 oass. Kh. 1.11.46 ktr. Kh. 1.10.56 postmester ved indlevpkt. 20. 31.5.69 afsked. Bopæl: Østerbrogade 222, 4. tv., 2100 Kh. Ø.
- Skovgaard, D.**, fru, (f. Haugelund), f.23.5.98 i Hou. T. 1.4.16. Fagp.95.16. 1.1.17 mhp. 1.4.22 ass. Odense. T. 1.8.22 Kh.rtf. 1.4.54 oass. Kh.rtf. 31.5.65 afsked. Bopæl: Ved Lindevangen 12, 4., 2000 Kh. F.
- Skovsted, H. R.**, civilingeniør, R¹, f.9.9.03 i Ejby. P.&T. 1.7.34 som ingeniør telegraflab. 1.12.37 kablingtj. 1.2.40 telegrafingeniør II gdir. 1.4.43 kablingtj. 1.4.46 telegrafingeniør I kablingtj. 1.4.56 afdelingsingeniør kablingtj. 1.8.56 distriktsingeniør 1.ingdir. 30.9.73 afsked. Bopæl: Nerievej 9, 2900 Hellerup.
- Skaarup, G.**, R^{*}, f.4.11.98 i Thisted. P.1.10.15. Fagp.I 83.19. 1.10.19 mhp. 1.10.21 ass. Fjerritslev. Fagp.II 41.26. 1.10.33 Viborg. 1.11.39 oass. Middelfart. 1.7.47 ktr. Odense. 1.7.57 postmester i Sorø. 30.11.68 afsked. Bopæl: Storegade 16, 1., 4180 Sorø.
- Skaarup, K. A. M.**, fru (f. Skaarup), f.27.1.00 i Kristiania. T.1.9.17. Fagp.63.18. 1.6.18 mhp. 1.9.23 ass. Nykøbing Fl. Postfagp. 42.30. 1.5.31 Kh. 1.2.47 oass. Kh. 31.1.66 afsked. Bopæl: Henriettevej 2, 3., 2920 Charlottelund.
- Smith, H. P. G.**, f.16.6.87 i Klampenborg. P.30.7.04. Fagp. 73.07. 1.11.07 mhp. 1.7.12 ass. Korsør. 1.10.17 Frhavn. 1.10.26 Kh. 1.8.35 postmester ved Klampenborg postkontor. 28.2.53 afsked. Bopæl: Strandvejen 32 B, 2., 2100 Kh. Ø.
- Sonne, E. A.**, f.21.3.03 i Rønne. P.&T.1.1.35 som tegner. 1.5.37 konstruktør II P.&T.s værksteder. 1.1.46 1.ingdir. (Kh.). 1.9.46 konstruktør I 1.ingdir. (Kh.). 1.6.47 telegrafmester I 1.ingdir. (Nykøbing Fl.). 1.11.51 telegrafmester I 1.ingdir. 1.4.60 ingeniør i 21.lkl. 1.ingdir. 1.4.65 ingeniør i 23.lkl. 1.ingdir. (Kh.). 31.7.71 afsked. Bopæl: Volosvej 13, 2300 Kh. S.
- Sortsø, N. G.**, f.25.9.97 i Gunselevmagle. T.1.8.20 som telegrafbud. 1.10.23 elevudd. Fagp.85.26. 1.5.26 mhp. 1.5.27 ass. Kh.T. Postfagp.34.29. 1.5.31 Kh. Fagp.II 47.35. 1.5.36 jbp.1 Kh. 1.5.39 Kh. 1.7.39 oass. Kh. 1.2.—28.2.41 kst. pm. ved Glostrup pkt. 1.2.49 ktr. Kh. 30.9.64 afsked. Bopæl: Diget 9, 1., 2600 Glostrup.

- Spelling, P. M., fru. (f. Nørgaard), f.11.12.96 i Aarhus.**
T.1.10.14. Fagp.82.15. 1.6.15 mhp. 1.10.20 ass. Kh.T. 1.9.22
Odense T. 1.5.25 Kh.T. 1.1.29 Aarhus T. 1.4.46 Kh.rtf.
1.11.48 Kh. R. 1.12.50 oass. Kh. R. 1.5.62 oass. Kh. htf.
30.4.64 afsked. Bopæl: Hvidkildvej 52, st., 2000 Kh. F.
- Staal, V. H., f.28.1.96 i Fåborg. T.2.1.14. Fagp.88.14. 1.10.14**
mhp. 1.1.20 ass. Fracia T. 1.11.29—16.4.30 tj. på St.Nords
station i Newcastle. 1.7.37 oass. Fracia T. 1.2.50 ktr.
Fracia T. 31.1.63 afsked. Bopæl: Lærkevej 11, 7000
Fredericia.
- Steen, E. A. L., frk., f.2.4.96 i Esbjerg. T.2.1.14. Fagp.**
61.14. 1.10.14 mhp. 1.1.20 ass. Esbjerg. 1.5.56 oass. Es-
bjerg. 30.4.63 afsked. Bopæl: Jernbanegade 16, 6700
Esbjerg.
- Steenfort, E. V., f.4.9.14 i Odense. P.&T.1.4.43 som mon-**
tørspasirt. 1.4.45 montør I. 1.2.48 mekaniker II. 1.2.
55 mekaniker I. 1.4.61 overmekaniker i 12.lkl. 1.4.65
overmekaniker i 15.lkl. 2. ingdistr. (Abenrå). 31.3.75
afsked. Bopæl: Forst Alle 39, 6200 Abenrå.
- Steffensen, I., frk., f.11.12.16 i Aarhus. P.&T.1.1.37 som ekstr-**
kontorass.I. 1.1.41 kontorist. 1.9.49 kontorass.II. 1.4.62
kontorass.I. 1.9.68 tegner 3.ingdistr. (Aarhus). 28.2.71
afsked. Bopæl: Cort Adersgade 17, 8200 Aarhus N.
- Steffensen, L. M. L., R*, ridder af den norske St. Olavs-**
orden, Ærestegnet i guld af det østrigske Ærestegn
for Fortjenester, Officerskorset af Italiens Fortjenst-
orden, f.29.6.00 i Aarhus. T.1.12.19. Fagp. 67.22. 1.12.22
mhp. 1.12.25 ass. Kh.R. 1.7.50 hoftegrafrakt. 1.4.54. oass.
hoftegrafrakt. 30.6.70 afsked. Bopæl: Blokland 4, 2.
tv., 2620 Albertslund.
- Steffensen, L. O., R*, f.28.12.91 i Bogense. P.15.9.08. Fagp.**
75.12. 1.5.12 mhp. 1.1.17 ass. Bogense. 1.10.17 Odense.
1.9.20 Fracia. 1.5.21 Kh. Fagp.II 56.22. 1.2.26 opms kt.
1931 sommerposteksp. Espergærde. 1.7.31 oass. Kh.
1.5.37 ktr. Kh. 1.11.41 overkontrollør Kh. 1.9.—30.9.46
kst. pm. ved Nørrebro pkt. 1.9.47 postmester ved Hel-
lerup postkontor. 31.8.59 afsked. Bopæl: Kulsvier-
parken 63, 2800 Lyngby.
- Steffensen, P., f.27.2.99 i Hyrup. P.1.9.20. Fagp.I 73.23.**
1.9.23 mhp. 1.9.26 ass. Lemvig. 1.5.31 Løgumkloster.
25.4.35 Lemvig. 1.12.54 postforvalter ved posteksp. Es-
bjerg I. 28.2.66 afsked. Bopæl: Havnegade 185, 2.
6700 Esbjerg.
- Steiner, E., frk., f.11.9.93 i Smidstrup. P.1.10.10. Fagp.**
85.14. 1.5.14 mhp. 1.10.18 ass. Kh. 1.10.43 oass. Kh. 15.8.—
30.9.56 kst. pm. indlevp.kt.20. 30.9.59 afsked. Bopæl:
H. Schneeklothsvvej 21, 4. tv., 2000 Kh. F.
- Steiness, G., frk., f.18.6.06 i Hvalse. P.1.3.26. 1.5.29 kon-**
torist. 1.5.39 kontorass. II. 1.4.46 kontorass. I. 1.4.65
overkontorassistent girokt. 30.6.73 afsked. Bopæl:
Rådmand Steins Alle 16 C, 4. 2000 Kh. F.
- Steiness, S. W., f.29.11.90 i Holstebro. P.1.8.06. Fagp.56.10.**
1.5.10 mhp. 1.12.15 ass. Randers. 1.5.16 Viborg. 1920 tj.
under C.I.S 1.6.20 Toftlund. 26.8.—30.9.20 kst. pm.
Toftlund. 1.5.27 Viborg. 1.7.31 oass. Esbjerg. 1.7.37 ktr.
Fracia. 1.4.46 post- og telegrafkasserer Fredericia.
30.11.58 afsked. Bopæl: Ansgarsvej 8, 7000 Fredericia.
- Stensig, S. H., f.26.5.13 i Ejlskov. P.&T.1.9.31. Fagp.I**
75.34. 1.9.34 mhp. 1.9.37 ass. Kh. Fagp.II 54.41. 1.5.42
gdir. 1.12.47 Kh. 1.4.48 oass. radioingtj. 1.5.52 Kh.
1.11.55 ktr. gdir. 1.7.67 post- og telegrafkasserer Kh.
(V). 31.7.73 afsked. Bopæl: Brunevang 44, st., 2700
Brønshøj.
- Stevn, C. E., f.24.4.96 i Hadsund. P.1.10.13. Fagp.73.16.**
1.3.19 mhp. 1.10.19 ass. Alborg. 1.1.20 Havndal. 1.7.—
31.8.22 kst. pm. Havndal. 1.4.24 Kh. Fagp.II 48.24. 1.5.30
jbp.1 Kh 1.5.36 Kh. 1.5.38 oass. Kh. 1.9.47 ktr. Kh.
1.10.56 postmester ved indlevp.kt.40. 31.10.63 afsked.
Bopæl: Hellebøparken 5, 1. tv., 3000 Helsingør.
- Stokholm K. O., f.9.6.06. P.&T.1.4.35 som landpostbud.**
1.6.36 postbud. Postbudfagp. 49.37. 1.12.37 overpakte-
mester. 1.5.51 postbudformand. 1.4.64 postvagtmester
Roskilde. 31.10.73 afsked. Bopæl: Ringparken 38, 3. tv.,
4000 Roskilde.
- Strand, V. S., fru (f. Petersen), f.5.3.02 i Vejle. T.1.12.19.**
Fagp.98.22. 1.12.22 mhp. 1.12.25 ass. Tønder. 1.5.32 Kol-
ding. 1.8.42 Esbjerg. 1.7.50 oass. Esbjerg. 1.4.53 oass.
Kh. 31.8.69 afsked. Bopæl: Bellaehøjvej 34 a. 3., 2700
Brønshøj.
- Stylsvig, V., f.17.8.91 i Nykøbing Fl. P.15.9.08. Fagp.67.12.**
1.8.12 mhp. 1.9.16 ass. Rønde. 1.10.17 Alborg. 1.5.18
Aarhus. 16.5.20 Lemvig. 1.8.—31.8.27 kst. pm. Lemvig.
1.12.33 oass. Hjørring. 1.7.48 postmester i Sindal. 30.9.58
afsked. Bopæl: Thyregodsvej 24, 1., 2500 Valby.
- Støvring, A., frk. f.16.1.14 i Kh. P.&T.1.10.35. 1.3.38 kon-**
torist. 1.4.48 ktass. II. 1.10.59 ktass. I. 1.4.66 over-
kontorassistent girokt. 28.2.74 afsked. Bopæl: Sir-
græsvej 63, 2. mf. th., 2770 Kastrup.
- Suhr, A., f.27.9.88. P.1.5.05. 1.5.14 ass. Aarhus. 31.5.24 afsked.**
Bopæl: Trongårdsparken 55, 2800 Lyngby.
- Svendsen, G. E., cand. phil., frk. f.26.11.95 i Tillitse.**
P.1.10.14. Fagp.I 93.17. 1.5.19 mhp. 1.10.20 ass. Slagelse.
1.1.23 ass. Kh. 30.11.45—31.1.46 kst. pm. indlevp.kt.18.
28.2.62 afsked. Bopæl: Agade 122, 3. tv., 2200 Kh. N.
- Svendsen, N. R., f.5.11.04 i Kh. P.&T.1.5.37 som aspirant**
i tegnerstilling. 1.5.39 tegner gdir. 1.5.40 konstruktør
III gdir. 1.4.43 konstruktør II gdir. 1.4.46 konstruktør
I gdir. 1.4.53 overkonstruktør gdir. 1.4.62 overkon-
struktør i 23.lkl. gdir. (3.tekn.kt.). 31.12.71 afsked.
Bopæl: Blegdamsvej 98, 2100 Kh. Ø.
- Svenningsen, K., civilingeniør, løjtnant, R1, f.8.2.98 i**
Holme. T.1.11.15. Fagp.68.16. 1.8.16 mhp. 1.3.—31.5.21 og
1.9.21—30.6.22 u.f.nr. 1.12.22 ass. Kh.T. 1.9.26 ingenlør-
ass. radioingtj. 1.1.31 Skamlebæk radio. 1.7.31 tele-
grafingeniør II Skamlebæk radio. 1.4.39 radioingtj.
1.4.47 telegrafingeniør I radioingenlørtj. 1.1.56 radio-
ingeniør. 1.4.66 overingeniør radioingtj. 29.2.68 afsked.
Bopæl: Sølvgade 23, 5., 1307 Kh. K.
- Svensson, E. G. M., frk., f.14.6.09 i Kh. P.&T. 14.4.28. 1.7.**
33 kontorist. 1.4.45 kontorass. II. 1.4.47 kontorass. I.
1.6.66 overkontorassistent girokt. 30.6.75 afsked. Bopæl:
Hyldegårds Tværvej 6 A, 2. tv., 8900 Randers.
- Søndergaard, H. S., f.11.1.01 i Esbjerg. P.&T.1.12.23 som**
maskinpasser II. 1.1.44 maskinist. 1.5.54 maskinmester
i 15.lkl. Fanø-Esbjerg færgeri. 1.11.59 maskinmester i
18.lkl. Fanø-Esbjerg færgeri. 1.7.69 skibsmaskinme-
ster Fanø-Esbjerg færgeri. 31.1.71. afsked. Bopæl:
Storegade 147, 1., 6700 Esbjerg.
- Sørensen, A., f.27.2.12 i Aarhus. P.&T.1.9.31. Fagp.I 82.34.**
1.9.34 mhp. 1.9.37 ass. Kh. Fagp.II 56.39. 1.4.40 ass. gdir.
1.4.42 Fracia. 1.6.42 jbp.2 Fracia. 1.11.47 oass. girokt.
1.5.51 jbp.1 Kh. 1.11.55 ktr. Randers. 1.7.59 postmester
i Langå. 30.6.73 afsked. Bopæl: Nørresundbyvej 26, 2.
tv., 8900 Randers.
- Sørensen, A. E., f.2.7.93 i Øster Agger. P.1.7.24 som ma-**
skinpasser II. 1.11.25 maskinpasser I. 1.7.31 maskinist.
1.6.35 maskinmester II Fanø-Esbjerg færgeri. 1.4.55
maskinmester I Fanø-Esbjerg færgeri. 31.7.63 afsked.
Bopæl: Nygårdsvej 126, 6700 Esbjerg.
- Sørensen, A. L., f.10.8.08 i Fakse. P.1.9.24. Fagp.I 61.27.**
1.9.27 mhp. 1.9.30 ass. Maribo. 1.5.31 Kh. 30.4.33 Hors-
lunde. 26.4.36 Kolding. 1.3.38 Gråsten. 1.3.45 Husteded.
1.4.50 Frederikssund. 15.6.52 ass. Kh. (avisp/kt.). 31.12.
71 afsked. Bopæl: Vibevej 11, 2630 Tåstrup.
- Sørensen, B. J., f.24.12.13 i Ringsted. P.&T.1.9.31. Fagp.I**
77.34. 1.9.34 mhp. 1.1.38 ass. Kh. Fagp.II 45.44. 1.4.48
oass. Kh. 1.6.55 postmester ved indlevp.kt. 39. 31.12.73
afsked. Bopæl: Dysevangen 14 A, 2700 Brønshøj.
- Sørensen, C., R*, f.10.9.93 i Fåborg. T.1.9.10. 1.6.—31.7.11 ude**
af telegrafv. Fagp.69.12. 1.6.12 mhp. 1.10.18 ass. Kh.T.
1.1.20 ass. Fracia T. 1.11.29—16.4.30 tj. på St.Nords station
i Newcastle. 1933 kursus i stationsteknik ved St.Nord.
1.10.34 oass. Fracia T. 1.5.38 ktr. Fracia T. 1.2.46 overkon-
trollør Fracia T. 26.11.46—31.1.47 og 10.4.53—31.3.54 kst.
og 1.4.54 telegrafbestyrer i Fracia. 31.7.63 afsked. Bopæl:
Frederik d. III's Vej 22, 7000 Fredericia.
- Sørensen, E., R*, f.9.10.98 i Skanderborg. P.1.3.17. Fagp.I**
76.20. 1.3.20 mhp. 1.3.23 ass. Sindal. Fagp.II 47.28. 1.8.30
Alborg. 29.4.—30.6.31 kst. pm. Aså. 1.11.40 oass. Silke-
borg. 1.9.47 ktr. Vejle. 1.2.48 Frhavn. 1.2.—28.2.51 kst.
pm. Frhavn. 1.1.58 postmester i Hjørring. 31.10.68 af-
sked. Bopæl: Provst Dreslersvej 34, 3. tv., 9900
Frhavn.

- Sørensen, E. C., fru (f. Hansen), f.23.9.01 i Kh. T.1.9.18. Fagp.88.19. 1.5.19 mhp. 1.9.24 ass. Kh.T. 1.7.27 Kh. Postfagp.43.30. 1.4.50 oass. Kh. 1.3.62 postmester ved indlevpvt. 43. 31.10.69 afsked. Bopæl: Sønderdalen 20, 2860 Søborg.**
- Sørensen, E. C. H., fru (f. Jensen), f.3.9.12 i Frcia. P.& T.17.3.30. 1.10.36 kontorist. 1.4.46 kontorass.II. 1.4.58 kontorass.I. 1.9.68 overkontorassistent Kh.htg. 31.12.72 afsked. Bopæl: Hvidovrevej 76 E, st. th., 2610 Rødovre.**
- Sørensen, E. J., f.14.8.94 i Kh. P.1.10.13. Fagp.88.16. 1.10.18 mhp. 1.10.19 ass. Kh. 1920 tj. under C.I.S. 1.6.20 Bredebro. 1.8.20—28.2.21 kst. pm. Bredebro. 17.4.21 Sønderborg. 1.10.22 Kh. Fagp.II 49.24. 1935 sommerposteksp. Espergerde. 1.11.37 oass. Kh. 1.4.46 ktr. Kh. 1.5.55 postmester ved indlevpvt.22. 31.8.64 afsked. Bopæl: Stokrosevej 5, 2., 2300 Kh. S.**
- Sørensen, E. K. O., frk., f.31.7.96 i Alborg. T.31.8.12. Fagp.78.15. 1.6.15 mhp. 1.11.19 ass. Alborg. 1.4.24 Kh.rtf. 1.4.43 oass. Kh.rtf. 1.5.53 ktr. Kh.rtf. 31.7.63 afsked. Bopæl: Herninggade 7, 1. th., 2100 Kh. Ø.**
- Sørensen, H. E., f.2.8.04 i Eskebjerg. P.1.9.20. 1.4.—31.10.21 ude af postv. Fagp.I 65.25. 1.4.25 mhp. 1.4.28 ass. Kh. 1.5.28 Sommersted. 1.11.37 Kh. 1.11.53 oass. Kh. 1.4.63 postmester ved indlevpvt. 14. 31.1.73 afsked. Bopæl: Oberst Kochs Alle 39, 2770 Kastrup.**
- Sørensen, H. G., fru (f. Møller), f.5.2.02 i Alborg. P.1.9.18. Fagp.I 77.21. 1.9.21 mhp. 1.9.24 ass. Sæby. 26.4.25 Kh. 1.5.25 Roskilde. 1.10.25 Arden. 1.8.26 Alborg. 1.11.28 Frhavn. 1.5.31 ass. Alborg. 31.3.58 afsked. Bopæl: Vesterbro 61 B, 2., 9000 Alborg.**
- Sørensen, I. E., fru, (f. Halmøe), f.4.10.99 i Nykøbing Fl. T.15.5.19. Fagp.81.21. 1.6.22 mhp. 1.6.25 ass. Nykøbing Fl. Postfagp. 31.31. 1.9.35 Kh.rtf. 1.4.55 oass. Kh. rtf. 31.8.58 afsked. Bopæl: Egevej 6, 2600 Glostrup.**
- Sørensen, J. B. M., frk., cand. phil., f.16.8.96 i Silkeborg. T.1.9.16. Fagp.86.17. 1.6.17 mhp. 1.9.22 ass. Silkeborg. 1.1.24 ass. Kh.rtf. 28.2.59 afsked. Bopæl: Hollænderydbyet 36, 5. th., 2300 Kh. S.**
- Sørensen M., f.19.8.96 i Klovborg. T.1.10.21 som stationsmontør. 1.6.29 monter I. 1.4.34 overmontør. 1.5.42 mekaniker I. 1.4.53 overmekaniker. 1.4.62 overmekaniker i 15.lkl. radioingjt. (Herstedvester). 31.8.66 afsked. Bopæl: Bolig 3, Gammel Landevej, Radiofonist, 2620 Albertslund.**
- Sørensen, T. M., f.10.9.14 i Selling. P.&T.1.9.31. Fagp.I 79.34. 1.9.34 mhp. 1.10.38 ass. Varde. Fagp.II 37.42. 1.4.48 oass. Ribe 1.2.57 postmester i Hirtshals. 30.4.75 afsked. Bopæl: Søvig gl. Skole, Tuen, 9881 Bindslev.**
- Saaby, M. K., frk., f.10.4.05 i Kh. P.1.9.24. Fagp.I 101.27. 1.9.27 mhp. 1.9.30 ass. Kh. Fagp.II 54.34. 1944 sommerposteksp. Humlebæk. 1.4.45 oass. Kh. 1.10.53 ktr. Kh. 1.8.63 postmester ved indlevpvt. 9. 31.10.70 afsked. Bopæl: Sdr. Fasanvej 91, 4., 2500 Valby.**
- Tang-Pedersen, H. E., f.7.4.00 i Vesterby. T.1.9.18. Fagp. 78.19. 1.9.19 mhp. 1.9.24 ass. Kh.T. 1.12.24 Ringkøbing. Postfagp.44.32. Fagp.II 39.35. 1939 kursus i kabelmåling ved St.Nord. 1.9.44 oass. Skjern. 1.8.46 Ringkøbing. 1.5.56 postmester i Tranebjerg Samsø. 31.12.69 afsked. Bopæl: Poppelvej 8, 6950 Ringkøbing.**
- Terkelsen, E. K. S. H., f.28.5.93 i Rudkøbing. T.26.7.10. Fagp.72.13. 1.6.13 mhp. 1.6.18 ass Rudkøbing. 1.1.20 Frcia T. 1.6.22 Kh.T. 1.12.24 Rudkøbing. 14.4.31 Kh.T. 1.4.36 oass. Kh.htg. 1.10.47 ktr. Kh.htg. 31.5.63 afsked. Bopæl: Jesper Brochmands Gade 17, 4. tv., 2200 Kh. N.**
- Thamstrup, H. J., f.22.10.99 i Kolding. P.1.3.17. Fagp.I 76.20. 1.3.20 mhp. 1.3.23 ass. Kh. Fagp.II 64.30. 22.6.—30.9.33 kst. pm. Fakse. 1.11.35 jbp.1 Kh. 1.5.41 oass. Kh. 1.7.49 ktr. Kh. 1.11.59 postmester ved indlevpvt. 21. 31.10.69 afsked. Bopæl: Grøndals Parkvej 6 A, 3. th., 2720 Vanløse.**
- Theill, L. E., frk. f.16.12.91 i Stege. T.10.8.07. Fagp.65.10. 1.5.10 mhp. 1.1.17 ass. Kh.R. 1.4.45 oass. Kh.R. 31.5.57 afsked. Bopæl: Annetvej 5, 1., 2920 Charlottenlund.**
- Theill, L. M., frk. f.22.10.93 i Stege. T.10.3.11. Fagp.93.14. 1.6.14 mhp. 1.11.18 ass. Kh.T. 1.12.21 gdir. 1.7.44 oass. gdir. 31.10.60 afsked. Bopæl: Annetvej 5, 1., 2920 Charlottenlund.**
- Thinggaard, V. P. A., cand. jur., fhv. forstander for post- og telegrafskolen. f.3.11.96 på Frberg. P.1.10.13. Fagp. 102.16. Tildelt Joseph Michaelsens mindemedalje 1.5.18 mhp. 1.10.19 ass. Fredensborg. 10.9.21 Kh. Fagp.II 62.22. 1.5.25 gdir. 1.7.31 sekretær gdir. 1.9.34 fuldmægtig gdir. 1.4.42 ekspeditionssekretær gdir. 1.9—31.10.42 kst. kontorchef. 1.8.45—23.2.46 kst. postinspektør ved overpostmesterembedet. 1.3.51 postinspektør ved overpostmesterembedet. 1.6.53 kontorchef gdir. 30.11.66 afsked. Bopæl: Ny Carlsbergvej 29, st., 1760 Kh. V.**
- Thjellesen, L. F., cand. phil., løjtnant, fhv. redaktør af Dansk Post- og Telegraf Tidende, f.8.3.00 i Ribe. T.1.1.18. Fagp.66.18. 1.10.18 mhp. 1.1.24 ass. Kh.T. 1935 radio-certifikat af I.kl. 1937 forstærkerkursus. 1.4.43 oass. radioingjt. 1943/44 Teknologisk Instituts radiokursus i modtageteknik samt kursus i måleteknik. 1.4.50 ktr. radioingjt. 1.4.55 overkontrollør radioingjt. (Kh.). 31.3.67 afsked. Bopæl: Sønderportsgade 27, 6760 Ribe.**
- Thomsen, A. S., de Fine, frk., f.21.9.86 i Hjørring. T.14.10.07. Fagp.82²/s.09. 1.5.09 mhp. 1.10.11 ass. Århus T. 1.8.12—31.3.13 og 1.4.—30.6.14 u.f.nr. 1.11.20 ass. Kh.htg. 30.9.51 afsked. Bopæl: Rungstedvej 12, 1., 2960 Rungsted Kyst.**
- Thomsen, E. M., fru (f. Buch), f.3.1.02 i Frcia. T.1.1.19. Fagp.98.19. 1.9.19 mhp. 1.1.25 ass. Frcia T. 25.5.—25.8.34 u.f.nr. 1.4.53 oass. Frcia. T. 30.11.69 afsked. Bopæl: Vesterbrogade 33, 3., 7000 Fredericia.**
- Thomsen, H. V., cand. phil., f.31.10.00 i Frcia. T.16.8.19. Fagp.106.21. 1.9.22 mhp. 1.9.25 ass. Frcia T. 1.4.54 oass. Frcia. T. 31.10.67 afsked. Bopæl: Åsvinget 7, Knabberup, 7100 Vejle.**
- Thomsen, J. L., f.18.8.07 i Odder. P.&T. 1.4.31. 1.6.32 postbud. Postbudfagp. 41.36. 1.5.37 overpakmester. 1.5.54 pakmesterformand. 1.4.55 postvagtmester. 1.4.69 postvagtmester i 15.lkl. jbp.1 Kh. 31.8.71 afsked. Bopæl: Holmbladsvænge 1, 4. th., 2300 Kh. S.**
- Thule, J. P., R*, f.28.5.93 i Kolding. P.1.10.10. Fagp.76.14. 1.5.14 mhp. 1.5.19 ass. Kh. Fagp.II 53.21. 1.8.20 opm.s kt. 1.12.21 Kh. 1.5.26 opm.s kt. 1.7.31 oass. opm.s kt. 1.5.36 ktr. opm.s kt. 1.12.43 overkontrollør Kh. 1.7.49 postmester i Hillerød. 31.5.63 afsked. Bopæl: Kankikegade 5, 3400 Hillerød.**
- Tillge, A. E., f.15.3.92 i Kh. P.1.5.07. Fagp.96.11. 1.5.11 mhp. 1.4.17 ass. Kh. 1.11.19 gdir. Fagp.II 49.21. 2.5.28 girokt. 1.7.31 oass. Kh. 1.3.37 ktr. Kh. 31.3.57 afsked. Bopæl: Amager Fælledvej 19, 3., 2300 Kh. S.**
- Torup, L. G., f.25.9.04 i Kh. T.16.9.22. Fagp.76.26. 1.5.26 mhp. 1.5.29 ass. Maribo. 1.1.31 Kh.rtf. 1.4.49 oass. Nakskov. 1.4.54 Kh. rtf. 1.4.61 ktr. Kh. rtf. 31.12.69 afsked. Bopæl: Beldringevej 4, 2700 Brønshøj.**
- Traun, E. K., frk., f.28.12.00 i Tommerup. P.1.4.20. Fagp.I 73.23. 1.4.23 mhp. 1.4.26 ass. Glamsbjerg. 1.11.26 Sønderborg. 1.4.29 Odense. 1.10.31 Augustenborg. 1.2.32 Åbenrå. 25.4.37 Odense. 1.5.45 Middelfart. 31.12.67 afsked. Bopæl: Blindebomsvej 26 A, 2., 5500 Middelfart.**
- Trebbien, E. K. T., fru (f. Larsen), f.20.10.10 i Ringe. P.&T.4.2.30. 1.11.34 kontorist. 1.4.46 kontorass.II. 1.4.49 kontorass.I. 1.4.63 overkontorassistent Odense T. 30.11.70 afsked. Bopæl: Fredensvej 40, 4180 Sorø.**
- Troelsen, E. L., frk., f.23.11.13 i Dalum. P.&T.1.11.31. 1.12.37 kontorist. 1.4.47 kontorass. II. 1.4.55 kontorass. I. 1.5.65 overkontorassistent Odense T. 31.12.73 afsked. Bopæl: Benediktsgade 46, 4, 5000 Odense.**
- Tüchsen, A., frk. f.6.3.91 i Holstebro. P.15.9.08. Fagp. 66.12. 1.5.12 mhp. 1.4.16 ass. Holstebro. 1.8.19 Roslev. 1.8.20 ass. Holstebro. 31.3.56 afsked. Bopæl: Østerbrogade 5, st., 7500 Holstebro.**
- Tüchsen, R., frk., f.16.4.89 i Frcia. P.25.7.05. Fagp.75.09. 1.5.09 mhp. 1.5.14 ass. Kh. 31.12.54 afsked. Bopæl: Overgaden o. Vandet 104, 4., 1415 Kh. K.**

- Udsen, H., R*, f.24.8.03 i Grenå. P. 1.9.20. 1.4.21-1.11.22 ude af postv. Fagp.I 88.25. 1.4.25 mhp. 1.4.28 ass. Toftlund. Fagp.II 49.30. 1.9.31 Skærbæk. 29.4.34 Ribe. 1.9.43 oass. Thisted. 1.10.51 ktr. Thisted. 1.11.54 postmester i Nordborg. 31.12.70 afsked. Bopæl: Th. Brorsonsvej 54, 2. th., 6430 Nordborg.
- Usø, J. P., f.24.2.12 i Frhavn. P.&T.1.9.30. Fagp.I 65.33. 1.9.33 mhp. 1.9.36 ass. Kh. 1.11.44 ass. Frederikshavn. 31.8.72 afsked. Bopæl: Vitus Berings Vej 21, 9900 Frederikshavn.
- Valdemar, K., frk., f.5.2.93 i Nielstrup. T.1.9.11. Fagp. 75.12. 1.6.12 mhp. 1.1.19 ass. Alborg. 1.4.46 oass. Alborg. 1.7.46 oass. Alborg T. 31.1.49 afsked. Bopæl: Ericaparken 37, 1., 2820 Gentofte.
- Valentinus, S. T., f.29.9.87 i Struer. P.10.7.06. Fagp.51.10. 1.5.10 mhp. 1.6.14 ass. Randers. 1.5.15 Kh. 1932 sommerposteksp. Vedbæk. 1.11.39 postmester ved indlevpkt.35. 31.5.54 afsked. Bopæl: Rebildvej 25, 2000 Kh. F.
- Wandschneider, H. G., R*, f.21.3.98 i Oslo. P.1.10.14. Fagp.I 79.17. 1.10.19 mhp. 1.10.20 ass. Kh. Fagp.II 36.24. 1.11.26 Odense. 1.6.31 jbp.2 Frčia. 1.8.37 Frčia. 1.6.38 oass. Silkeborg. 1.7.45 ktr. Herning. 1.12.52 postmester i Kerteminde. 1.2.57 postmester i Grenå. 30.4. 65 afsked. Bopæl: Fuglevænget 48, 2., 8500 Grenå.
- Warberg, M. L., frk., f.23.5.97 i Kolding. T.1.2.15. Fagp. 79.15. 1.11.15 mhp. 1.2.21 ass. Odense. T. 1.10.35—30.9.36 u.f.nr. 1.10.36 Kh.T. 1.3.39 Odense T. 1.4.56 oass. Odense T. 31.5.64 afsked. Bopæl: Engvej 8, 1., 5000 Odense.
- Vardil, E. H., R, f.27.3.03 i Frčia. T.1.9.18. Fagp.87.19.15.19 mhp. 1.9.24 ass. Sønderborg. 1.6.29 Kh.T. 14.2.32 Kh. Postfagp.42.32. Fagp.II 48.36. 1.9.42 oass. Kh. 1.6.51 ktr. Kh. 1.7.59 postmester ved Ballerup postkontor. 30.9.71 afsked. Bopæl: Banetofte 22, 1. th., 2750 Ballerup.
- Varnholst, H. S., f. 29.5.98 i Svendborg. T.1.5.13 som cykelbud (ude af tigrv. 31.10.15—31.5.21). 1.6.21 telegrafarbejder. 1.7.31 monter II. 1.7.39 monter I. 1.4.46 mekaniker II. 1.4.52 mekaniker I. 1.12.55 overmekaniker. 1.4.62 overmekaniker i 15.lkl. 1.ingdistr. 31.5.68 afsked. Bopæl: Maglekildevej 2, 3. th., 1853 Kh. V.
- Wedel-Larsen, E. S., fru (f. Skov), f.22.12.99 i Østbirk. T.16.8.19. Fagp.102.22. 1.9.22 mhp. 1923 radiocertifikat af i.kl. 1.9.25 ass. Kh.R. 1.6.48 oass. Kh.R. 1.11.56 ktr. Kh.R. 31.7.67 afsked. Bopæl: Akacievej 44, 2830 Virum.
- Veistrup, K. M., frk., f.24.3.94 i Merløse. T.2.0.4.12. Fagp. 80.14. 1.10.14 mhp. 1.4.19 ass. Nakskov. 1.8.20—31.7.21 u.f.nr. 1.8.21 ass. Kh.htg. 30.4.59 afsked. Bopæl: Refsnæssgade 52, 1. th., 2200 Kh. N.
- Vej, K., civilingeniør, f.25.4.92 i Ladby. T.1.10.19. 1.11.21 ingenlørass. 3.ingdistr. (Arhus). 10.10.27 3.ingdistr. (Alborg). 1.4.46 telegrafingeniør III 3.ingdistr. 1.4.59 telegrafingeniør i 19.lkl. 3. ingdistr. (Alborg). 30.6.59 afsked. Bopæl: Horsevænget 9, 9000 Alborg.
- Vennevold, J. V., f.14.5.14 i Vildbjerg. P.&T. 1.11.39 som landpostbud. Postbudfagp. 45.42. 1.2.43 postbud. 1.7.46 overpakmester. 1.7.55 pakmesterformand. 1.5.59 postbudformand. 1.7.63 postvagtmester. 1.11.69 postvagtmester i Ir. 17 Fredericia. 31.7.75 afsked. Bopæl: Jernbanegade 4-35, 7000 Fredericia.
- West, E. M., fru (f. Rørdam), f.28.1.99 på Frederiksberg. P.1.4.18 som kontorist. 1.7.29 kontorass.II 1.4.46 kontorass.I. 1.4.58 overkontorassistent Kh. 30.6.66 afsked. Bopæl: Godthåbsvej 172, 4., 2000 Kh. F.
- Wichmand, E. I., fru (f. de Lemos), f.12.7.94 i Skanderborg. T.11.1.11. Fagp.95.14. 1.6.14 mhp. 1.8.19 ass. Kh.T. 1.12.20 gdir. 1.4.44 oass. gdir. 31.7.59 afsked. Bopæl: Broholms Allé 29, 2920 Charlottenlund.
- Wiedemann, C., f.29.8.03 i Frčia. T.16.8.20. Fagp.81.23. 1.9.23 mhp. 1.9.26 ass. Frčia T. 26.9.27 Tønder. 28.4.29 Esbjerg. 1.5.32 Kolding. 25.4.37 Frčia T. 1.10.40 Kh.htg. 1.5.51 Kh.R. 1.5.62 ass. Kh. htg. 31.8.67 afsked. Bopæl: Bülowsvej 26, st. th., 1870 Kh. V.
- Vigerslev, O. C. J., R*, D.M., fhv. redaktør for Danmark af Nordisk Posttidsskrift, f.28.3.95 i Kh. P.1.10.12. Fagp.106(udm.).15. Tildelt Joseph Michaelssens minde-medalje. 1.12.16 mhp. 1.10.19 ass. Kh. Fagp.II 68(udm.). 21. 1.5.24 gdir. 1.7.31 fuldmægtig gdir. 1.9.34 ekspeditionssekretær gdir. 1.10.34—28.2.35 sekretær ved kommissionen for post- og telegrafvesenets fagprøver. 1.3.35—31.1.38 forstander for post- og telegrafkursus. 1.2.38 kontorchef gdir. 1.2.38—31.10.42 formand for kommissionen for post- og telegrafvesenets fagprøver. 1.9.42 overpostinspektør i 3.distrikt. 31.3.62 afsked. Bopæl: Kapelvej 17, 3700 Rønne.
- Willumsgaard, O. C. V. J., R¹, f.10.11.98 i Madum, Ulfborg. P.1.10.15. Fagp.I 89.19. 1.10.19 mhp. 1.10.21 ass. Viborg. 1.5.22 Grenå. Fagp.II 64.27. 1.4.30 Odense. 12.4.—31.5.30 kst. pm. Ringe. 1.4.31 2.Overpostinsp. 1.8.35 ass. 2. overpostinsp. 1.1.38 fuldmægtig gdir. 1.9.45 postinspektør i 4. distrikt. 12.1.—31.5.53 kst. overpostinspektør i 4. distrikt. 1.5.54 postmester i Alborg. 31.3.67 afsked. Bopæl: Østerbrogade 108, 9400 Nørresundby.
- Vinten, B. E., fru (f. Tholander), f.22.9.87 i Rønne. T.15.10.07. Fagp.84.09. 1.5.09 mhp. 1.10.12 ass. Kh.T. 1.6.13 Rønne. 1.4.—30.9.20 u.f.nr. 31.12.52 afsked. Bopæl: Zahrtmannsvej, 3700 Rønne.
- Winther, A., frk., f.26.5.96 i Skagen. T.1.9.12. Fagp.81.15. 1.11.15 mhp. 1.11.19 ass. Skagen. 25.9.20 gdir. 1.5.36 oass. gdir. 1.4.46 ktr. gdir. 31.5.63 afsked. Bopæl: Ved Stadsgraven 7, 2300 Kh. S.
- Winther, A. B., f.18.10.98 i Kh. T.1.2.15. Fagp.80.16. 1.8.16 mhp. 1.2.21 ass. gdir. 1921 radiocertifikat af i.kl. 1.5.22—31.1.23 u.f.nr. (radiotelegrafist). 6.12.27 Kh. Postfagp.45.29. 27.4.30 Kh.T. Fagp.II 50.33. 1934 forsterkerkursus 1936 kursus i kabelmåling og stations-teknik ved St.Nord. 1938 bestyrer af det rullende postkontor. 1.10.39 kabelingjt. 1.1.40 oass. kabelingjt. 1.4.46 ktr. kabelingjt. 1.4.53 overkontrollør kabelingjt. 31.10.65 afsked. Bopæl: Agade 124, 4., 2200 Kh. N.
- Winther, E., fru (f. Friis), f.18.1.91 i Odense. T.1.9.08. Fagp.78²/s.10. 1.2.10 mhp. 1.2.16 ass. Odense. 1.2.18 ass. Kh.htg. 1.4.46 oass. Kh.htg. 31.5.57 afsked. Bopæl: Ejgårds Tværvej 8, 3., 2920 Charlottenlund.
- Winther, E. S., frk., f.4.7.90 i Randers. T.1.9.09. Fagp. 71¹/12.10. 1.1.11 mhp. 1.9.12—31.8.13 u.f.nr. 1.8.15 ass. Hjørring. 1.11.20—31.7.21 u.f.nr. 1.8.21 gdir. 1.4.46 oass. gdir. 31.7.55 afsked. Bopæl: Harsdorffsvej 4B, 3. tv., 1874 Kh. V.
- Winther, P., f.29.12.00 i Korsør. P.1.9.18. Fagp.I 66.21. 1.9.21 mhp. 1.9.24 ass. Kh. 1.11.25 V.Skerninge. 28.4.29 Kh.1.5.49 ass. Nykøbing Fl. 1.12.52 oass. Nykøbing Fl. 30.9.68 afsked. Bopæl: Fuglsangvej 4, 4800 Nykøbing Fl.
- Winther, V. L., f.3.2.94 i Ørsø. P.1.10.12. Fagp.96.15. 1.12.16 mhp. 1.10.19 ass. Frhavn. 1920 tj. under C.I.S. 1.10.20 Skærbæk. 1.5.23 Haderslev. Fagp.II 50.24. 8.1.—28.2.26 kst. pm. Holsted. 1.5.26 Abenrå. 1.9.28 girokt. 1.5.31 jbp.1 Kh. 1.10.35 oass. jbp.2 Frčia. 1.5.41 Vejle. 1.1.43 postmester i Løgumkloster. 1.8.50 postmester i Stubbekøbing. 30.11.61 afsked. Bopæl: Wiewerknolden 26, 4850 Stubbekøbing.
- Wium, O. J., frk., f.20.3.96 i Holstebro. T.25.6.13. Fagp. 88.16. 1.8.16 mhp. 1.11.19 ass. Kh.rtf. 1.10.43 oass. Kh.rtf. 31.3.63 afsked. Bopæl: Ordrupvej 171, 2920 Chludn.
- Voigt, J., frk., f.26.12.00 i Nordenbro. T.1.9.17. Fagp. 89.18. 1.6.18 mhp. 1.9.23 ass. Kh.T. 1.6.25 Rudkøbing. 1.8.25 Marstal. 1.10.25 Kh.T. 1.11.25 Svendborg. Postfagp.51.31. 25.4.35 Kh. 1.5.48 gdir. 1.7.54 oass. gdir. 31.12.67 afsked. Bopæl: Th. Laubsgade 28, 2. tv., 2100 Kh. Ø.
- Worm, W., f.1.9.92 i Nyborg. T.1.9.09. Fagp.78.12. 1.6.12 mhp. 1.9.17 ass. Arhus T. 1.4.52 oass. Arhus T. 30.9.57 afsked. Bopæl: Grøfthøjparken 164, 5, lejl. 65, 8260 Viby J.

Vuust, A., cand. phil., f.28.11.04 i Skælskør. T.17.5.20. Fagp.102.22. 1.6.23 mhp. 1.6.26 ass. Kh.T. Postfagp. 47.31. 1932 forstærkerkursus og kursus i måle- og splidseteknik. 1.4.34 Korsør. 1.1.35 kabelingjt. Fagp.II 43.36. 1.11.41 gdir. 1.10.42 oass. Ålborg. 1.7.46 Ålborg T. 1.11.50 Kh.htg. 1.4.52 ktr. kabelingjt. (Kh.). 31.11.71 afsked. Bopæl: Westpæl: Westend 7, 2., 1661 Kh. V.

Wændelin, A. L., frk., f.10.10.91 i Viborg. T.3.9.11. Fagp. 83.13. 1.6.13 mhp. 1.11.16 ass. Vejle. 1.11.18 Kh.T. 2.8.20 gdir. 1.11.44 oass. gdir. 31.10.60 afsked. Bopæl: Strandboulevard 16, 2., 2100 Kh. Ø.

Zornow, R. C., f.8.7.96 i Helsingør. P.1.6.19 som postbud. 1.8.20 håndværker. 1.6.29 monter I. 1.4.39 overmonter. 1.4.46 mekaniker I. 1.4.54 overmekaniker. 1.4.62 værk-mester i 15.lkl. P.&T.s værksteder. 31.7.66 afsked. Bopæl: Solitudevej 11, 2. th., 2200 Kh. N.

Østengaard, E. V. R., f.22.9.12 i Randers. P.&T.1.9.31. Fagp.I 63.34. 1.9.34 mhp. 1.9.37 ass. Kh. Fagp.II 42.42 1.5.44 jbp.1 Kh 1.3.49 oass. Kh. 1.12.52 jbp.1 Kh. 1.7.56 ktr. Kh. 1.10.66 postmester ved indlevpkt. 6. 30.9.72 afsked. Bopæl: Wilkensvej 27, 4. th. 2000 Kh. F.

Øster, A. M. L., frk., f.19.6.01 i Ballen. T.1.1.18. Fagp. 87.18. 1.10.18 mhp. 1.1.24 ass. Århus T. 1.2.-30.4.25 u.f.nr. 1.4.54 oass. Århus T. 30.6.68 afsked. Bopæl: Ordrupvej 15, 1., 8000 Århus C.

Østergaard, A. K. M., frk. f.6.10.01 i Borup. T.31.8.17. Fagp.119.20. 1.9.20 mhp. 1.9.23 ass. Silkeborg. Postfagp.40.29. 1.4.32 Kh. 1.4.46 oass. Kh. 31.10.68 afsked. Bopæl: Ved Kanalen 3, 5. th., 1413 Kh. K.

Aaen, E. C., f.30.7.98 i Bangsbostrand. P.1.3.17. Fagp. 74.20. 1.8.20 mhp. 1.3.23 ass. Struer. 26.4.25 Frhavn. 1.5.26 Hjørning. 1.5.28 Frhavn. Fagp.II 51.29. 20.12.40-31.10.41 kst. pm. Roslev. 1.2.41 oass. Ålborg. 1.4.48 ktr. Ålborg. 1.8.55 post- og telegrafkasserer i 21.lkl. Vejle. 1.3.59 post- og telegrafkasserer i 23.lkl. Århus. 31.3.66 afsked. Bopæl: Skanderborgvej 40, 5. tv., 8000 Århus C.

Aardal, F., f.21.11.91 i Fjenneslevmagle. P.1.10.12. Fagp. 75.15. 1.12.17 mhp. 1.10.19 Gilleleje. 1.1.20 ass. Kh. 1.4.45 oass. Kh. 31.1.53 afsked. Bopæl: Mariendalsvej 40, 2. th., 2000 Kh. F.

Aardal, I., fru (f. Juel), f.10.6.93 i Rønne. T.1.9.12. Fagp. 92.13. 1.6.13 mhp 1.7.18 ass. Kh.R. 30.6.48 afsked. Bopæl: Mariendalsvej 40, 2. th., 2000 Kh. F.

Aarup, K. E., f.21.3.12 i Kh. P.&T.1.9.30. Fagp.I 55.33. 1.9.33 mhp. 1.9.36 ass. Hillerød. 1.11.58 oass. Kh. 1.6.65 postmester ved indlevpkt. 50. 31.8.74 afsked. Bopæl Røghedsvej 3, 3400 Hillerød.

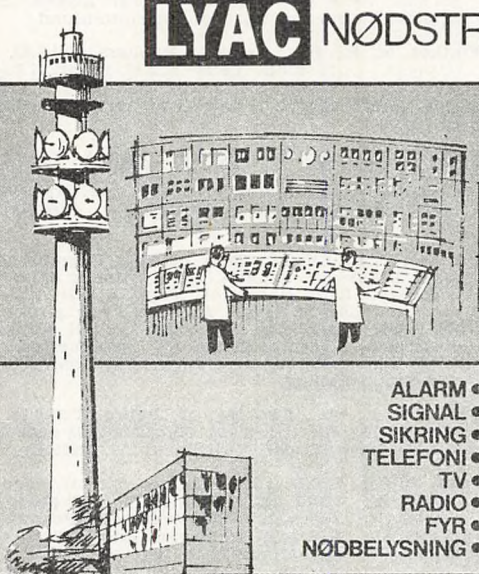

LYAC

NØDSTRØMSENHEDER 24-220 VOLT

- ALARM •
- SIGNAL •
- SIKRING •
- TELEFONI •
- TV •
- RADIO •
- FYR •
- NØDBELYSNING •

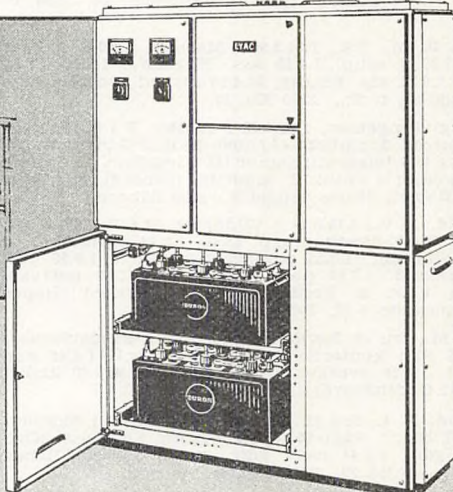

A/S ACCUMULATOR-FABRIKEN · 2800 · LYNGBY · TELEFON (02) 8716 45

Afskedigelser og navneforandringer

i tiden ¹/₁₀ 74—³⁰/₉ 75.

Afskedigelser:

Afsked pr.

31. okt.: Postmester S. A. H. Jensen, Birkerød. Telegrafingenlør S. A. Berring, gdir. Postmester fr. A. Frostholt, Kh. 27. Overassistent fr. I. B. Wittenkamp, tjf. u. løn. Overkontorassistent fr. I. M. Farup, Kh. Assistent L. Müller, Kh. (15/10).
30. nov.: Overassistent fr. U. Christensen, tjf. u. løn. Overkontorassistent fr. E. C. Klüver, Kh. Assistent J. Jæger, tjf. u. løn.
31. dec.: Postmester W. Hermansen, Mern. Kontrollør fr. G. Bagge, tjf. u. løn. Assistent fr. B. Nielsen, tjf. u. løn. Assistent fr. L. D. M. Christensen, tjf. u. løn (22/12).
31. jan.: Postmester H. W. Jensen, Odense. Overassistent fr. B. B. Skov, tjf. u. løn (1/1). Postvagtmester J. M. D. Johansen, Kh.
28. feb.: Generaldirektør Gunnar Pedersen. Postforvalter P. J. Pedersen, Kolding 1. Overassistent fr. E. G. Mortensen, tjf. u. løn. Overkontorassistent fr. E. M. Kirchhoff, gdir. Overkontorassistent fr. T. M. Muhle-Jensen, girokt. Assistent fr. H. Bækgaard, tjf. u. løn. Assistent fr. M. M. Hvid, tjf. u. løn (25/2). Assistent fr. J. E. Kjær, tjf. u. løn.
31. marts: Overkontrollør A. A. D. Bøthner, lyra. Assistent fr. B. Froberg, tjf. u. løn. Overmekaniker E. V. Steentoft, 2. ingdistr.
30. april: Postmester T. M. Sørensen, Hirtshals. Overkontorassistent fr. K. V. Salomonsen, radiingtj. Assistent fr. H. L. H. Nielsen, tjf. u. løn. Assistent fr. E. M. Sørensen, tjf. u. løn. Assistent fr. A. N. Elnegaard, tjf. u. løn.
31. maj: Antennemester I. S. K. Palshøj, radiingtj. Assistent fr. I. Just, tjf. u. løn.
30. juni: Postmester M. Jensen, Skive. Postmester O. Hansen, Kh. 25. Overkontorassistent fr. C. G. Nielsen, Kh. rtf. Overkontorassistent fr. E. G. M. Svensson, girokt. Telegrafmester B. Pedersen, 2. ingdistr.
31. juli: Post- og telegrafkasserer C. G. W. Kjeldgaard, Randers. Overassistent fr. K. Rishøj, tjf. u. løn. Postvagtmester J. V. Vennevold, Fredericia. Assistent fr. K. G. Jørgensen, tjf. u. løn.
31. aug.: Postmester C. L. Kristensen, Greve Strand. Postmester E. Rasmussen, Ikast. Post- og telegrafkasserer G. Nielsen,

31. aug.:

Næstved. Overkontorassistent fr. K. Glargaard, Kh. htg. Overkontorassistent fr. G. E. M. D. Johansen, Kh. Postvagtmester H. H. Andersen, Helsingør. Assistent fr. M. Høecke, tjf. u. løn. Assistent K. E. Kæseler, tjf. u. løn.

30. sept.:

Postmester K. O. Henriksen, Kh. 16. Postmester fr. E. Just, Kh. 3. Kontrollør H. A. Sørensen, tjf. u. løn. Assistent fr. E. B. Knudsen, tjf. u. løn. Assistent fr. B. Storm, tjf. u. løn.

Navneforandringer:

Kontrollør E. Hansen, gdir., til E. Krohn Hansen. Postforvalter fr. K. M. C. Trærup, Rd 1, til fr. K. M. C. Veje. Overassistent fr. A. M. Due, gdir., til fr. A. M. Gersborg-Hansen. Overassistent B. B. Laursen, tellab, til B. B. Bliksby. Overassistent fr. I. L. Madsen, Skagen radio, til fr. I. L. Nielsen. Overassistent fr. B. Sørensen, gdir., til fr. B. Porsild. Overassistent fr. I. R. T. Ulmez, Århus, til fr. I. R. T. Ulmez Tougaard. Assistent fr. H. Andersen, Kh., til fr. H. Semak. Assistent fr. I. Andersen, kabelingtj., til fr. I. Dreyer. Assistent fr. B. Bennedsgaard, gdir., til fr. B. Stenbæk. Assistent fr. A. S. Bergstrand, Kh., til fr. A. S. Wilmlumsen. Assistent fr. A. M. M. Christiansen, gdir., til fr. A. M. M. Larsen. Assistent fr. E. Knudsen, Kh., til fr. E. Kristensen. Assistent fr. H. Hulgaard, lyra, til fr. H. Hulgaard Andersen. Assistent fr. G. Larsen, Kh., til fr. G. Pedersen. Assistent fr. K. Madsen, Kh., til fr. K. Gerfort. Assistent fr. E. Stenbæk Motensen, Kh., til fr. E. Sehested-Grove. Assistent fr. H. H. Pedersen, Kh. rtf., til fr. H. H. Jensen. Assistent fr. T. G. Pedersen, Kh., til fr. T. G. Terp. Assistent fr. N. B. Petersen, Fåborg, til fr. N. B. Pedersen. Assistent fr. A. J. Sanco, Kh., til fr. A. J. Sanco Hansen. Assistent fr. B. G. Sørensen, Kh., til fr. B. G. Tjæder. Assistent J. H. Sørensen, Hurup Thy, til J. Holst. Medhjælper fr. T. Andersen, Kh., til fr. T. Jespersen. Medhjælper fr. L. M. Bandenburg, Tølløse, til fr. L. M. Furdal. Medhjælper fr. K. Mouritsen, Helsingør, til fr. K. Nielsen. Medhjælper fr. L. S. Petersen, Kh., til fr. L. S. Fihl. Medhjælper fr. A. M. Rossen, Kh., til fr. A. M. Rossen Lundegaard. Elev fr. E. R. Andersen, Nørresundby, til fr. E. R. Pedersen. Elev fr. D. Grangaard, Kh., til fr. D. K. Christiansen. Elev fr. E. J. Jensen, Roskilde, til fr. E. J. Axelsen. Elev Jens-Aage Høj Jensen, Åbenrå, til Jens-Aage Høj-Jensen. Elev fr. L. W. Jørgensen, Sønderborg, til fr. L. W. Christiansen. Elev fr. B. Kloster, Åbenrå, til fr. B. Matthiesen. Elev fr. S. L. Larsen, Nørresundby, til fr. S. L. Mathiasen. Elev fr. A. B. Nielsen, Haslev, til fr. A. B. Jensen. Elev fr. M. Olsen, girokt., til fr. M. Hansen. Elev fr. G. J. Sig, Holstebro, til fr. G. J. Svendsen.

Storno



**STORE NORDISKE
TELEGRAF-SELSKAB**



GNT AUTOMATIC

havemanns

Arets gang i Medhjælperklubben

Der er bestyrelsesmøde i Medhjælperklubben. Bestyrelsen har trukket sig lidt afsides fra de øvrige fremmødte medlemmer, som fordriver tiden med de sædvanlige aktiviteter, såsom bordtennis (lidt larmende), kortspil (lidt mere larmende), ludo (meget larmende) eller bare en rolig sludder over en kop øl eller kaffe.

Og hvad er det så, bestyrelsen drøfter. Mon det er de forestående arrangementer? Nej, det er såmænd det årligt tilbagevendende problem: Hvordan skal vi byde de nye elever velkommen? De starter deres postale løbebane på post- og telegrafskolen om kort tid, så vi må ud af busken og straks fra starten få dem gjort opmærksom på, at der er et sted, der hedder *Medhjælperklubben*, hvor de kan slappe af fra de skrappe lektier samt møde nye venner og lidt ældre kolleger, der med gode råd kan hjælpe dem igennem den første lidt rodede tid i hovedstaden.

Nu er det jo ikke kun de nye elever, klubben gør noget for. Også de mere veletablerede københavnere fra provinsen sørges der for, og hvorledes det sker, ser vi, hvis vi kaster et blik på årets aktiviteter. Vi kan jo starte med eleverne. Første gang, de kommer på kursus, bliver der sendt et par repræsentanter ind på skolen, dels for at fortælle om klubben, og dels for at indbyde dem til elevfesten, hvor de lærer deres kolleger at kende under lidt andre former end på skolen og i arbejdet.

Traditioner er der jo nok af. En af dem er, at vi lige før jul til samtlige medlemmer samt de elever, der er ude på kontorerne, sender vores lommebog. En anden er, at vi for de stakkels provinsianere, der må tilbringe dagene mellem jul og nytår herovre i staden, afholder en lille komsammen i klubben, hvor vi omkring en gryde glögg og en pose småkager hygger os i festligt lag.

Omkring februar er der så mulighed for at se lidt mere sne, end vi er vant til herhjemme, idet

klubben da tager på vinterferie i Norge. Her er der mulighed for at øve sig i skisportens vanskelige kunst, enten på egen hånd eller under kyndig vejledning af en skiinstruktør. De, der har været med, siger, at begge dele er en oplevelse ud over det sædvanlige, som alle burde prøve.

I vinterhalvåret afholdes der endvidere bankospil, præmiewhist og klubmesterskab i bordtennis og ludo, sidstnævnte dog uofficielt! De københavnske teatre bliver også besøgt. Af de sidst viste »stykker« kan jeg bl. a. nævne Stamherren, Tivolirevyen og Arsenik og gamle kniplinger, der alle vakte vild jubel, og alle havde stor tilslutning.

Når så vinteren er omme, og foråret står for døren, så starter sæsonen på K 66. Her i løbet af denne vinter skulle vi gerne få lavet det meste færdigt på det nye K 66, så vi kan nyde sommeren i de nye omgivelser. Der plejer jo at være gode traditioner for nogle yderst hyggelige weekends dernede, og disse traditioner vil uden tvivl fortsætte, når huset er færdigt. Sommerferien må vi jo heller ikke glemme. Tilslutningen hertil svinger en del. Sidste gang var der 17 postale individer afsted, og når vi når frem til månedskiftet maj-juni, står der forhåbentlig et tilsvarende antal i lufthavnen, klar til 14 dage i sol og hyggeligt kammeratskab.

Efter sommerferien står så havefesten på programmet. Den afholdes på K 66, og folk medbringer selv madpakke samt godt humør, så sørger klubben for musik og stemning til den lyse morgen.

Endvidere har vi haft foredrag. Sidst et om teletjenesten, hvor et panel besvarede spørgsmål fra interesserede medlemmer, der ønskede at vide, hvorledes denne gren af etaten arbejder, og hvilke muligheder der er som forstærkeruddannet assistent.

Til slut vil jeg lige nævne klubbens blad XP, som udkommer 5 gange årligt. Bladet bliver

sendt til alle medlemmer og til samtlige postkontorer. Heri kan man bl. a. læse om tidligere og kommende *arrangementer*.

Med hilsen fra Medhjælperklubben, hvor alle yngre medlemmer af DPTF mødes.

Theodor L. Pedersen
formand

PS: Klubben har fået ny bestyrelse, som ser sådan ud:

Medhjælper Theodor L. Pedersen, lufthavnen (formand). Adresse: Ørnevej 17, st. th., 2400 København NV.

Assistent Jens P. Hansen, hovedtelegrafkontoret, (næstformand).

Medhjælper Erik K. Hansen, afløser (kasserer).

Medhjælper Lone Skrubbeltrang, afløser (sekretær).

Assistent Jens E. Thomassen, (hovedtelegrafkontoret).

Assistent Arne Knudsen, afløser.

Medhjælper Susanne Jørgensen, afløser.

Medhjælper Randi Martinsen, afløser.

Assistent Jens S. Jensen, kabelingeniørtjenesten.

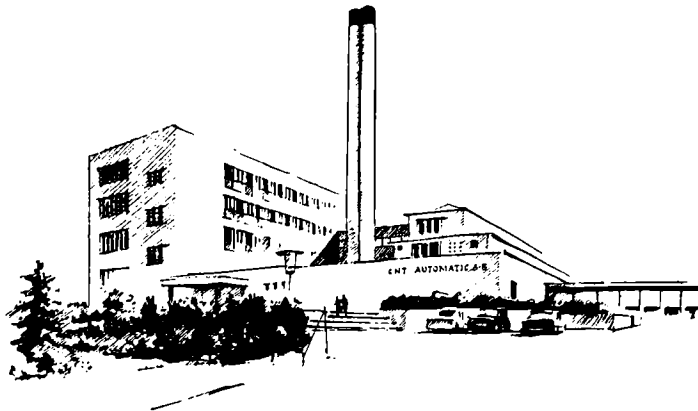

GNT AUTOMATIC A/S
Telefonvej 6 2860 Søborg Tlf. (01) 69 51 88

Om post-communication imellem Kjøbenhavn og Bornholm

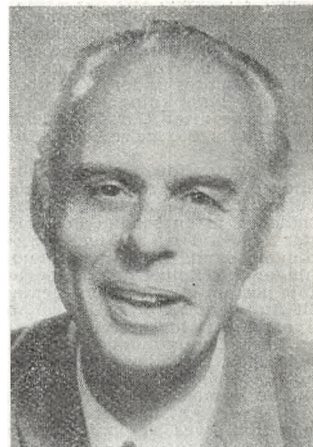

Postmester L. A. Langevad.

Nok fyldte Det danske Postvæsen 350 år den 24. december 1974 — ifølge kong Christian d. IV's forordning, men vi som sidder på dette yderpunkt af riget, der hedder Bornholm, må erkende, at vi ikke med rigtig god samvittighed kan opfylde jubilæumsbetingelserne.

Vi mangler beklageligvis lidt jubilæumsancenitet på denne dejlige ø!

Arsagerne hertil er flere, og kaster man først et lille blik på Bornholms historiske udvikling, og de til tider barske forhold livet skulle leves under her, så vil man hurtigt fornemme, at det blot at overleve og skaffe det daglige brød i visse perioder har været de altoverskyggende opgaver og har måttet gå forud for etablering af et godt og effektivt postvæsen.

Som det fremgik af årbogens fortegnelse sidste år over post- og telekontorernes data bliver 1977 jubilæår på Bornholm. Da fylder Rønne postkontor 125 år og en række af de øvrige postkontorer fylder 75.

Sådan siger postmester L. A. Langevad Akirkeby, som hermed indleder en artikelserie i Årbogen om post og tele på »de dansktes øer«.

Da de urolige år med stridigheder mellem den danske konge og ærkebispem i Lund om Bornholms tilhørsforhold var overstået, blev øen slemt hærget af Lübeckerne, en periode der sluttede med, at Bornholm i 50 år var Lübecks brugslen. I årene efter Lübeckertiden hærgede pesten Bornholm og bortrev cirka halvdelen af øens befolkning. Ved freden i Roskilde 1658 måtte Danmark som bekendt afstå hele den del af riget, som lå øst for Øresund til Sverige — herunder også Bornholm. Den svenske besættelse ophørte efter drabet på den svenske kommandant Printzensköld i Rønne, og efter at en bornholmsk borgerdelegation ved et gavebrev over-

rakte kong Frederik d. III. Bornholm til evig arv og eje. Kongen lovede til gengæld aldrig offere at afstå øen til fremmed magt.

Under og efter englænderkrigene, som bortset fra nogle mindre angreb i øvrigt ikke berørte Bornholm i større grad, opstod tilsyneladende et reelt behov for et velordnet postvæsen. Gennem mange års virke i p og t har jeg — når tilfældet bød sig — samlet lidt historiske ting sammen, og af skovrider Bent Engberg i Almindingen har jeg således fået foræret bogen »Smaa Biedrag til Bornholms Statistik« af amtmand F. Thaarup.

Amtmand Friederich Thaarup var Bornholms amtmand fra 1804 til 1809 og har i denne bog samlet »Bekjendtgørelser fra det Bornholmske Amtmandskab af udgangne Anordninger m.m.« Man finder heri bl.a. nogle af de tanker og behov, som gav anledning til postvæsenets indførelse på øen — set med bornholmernes øje.

Jeg har ikke tidligere set disse oplysninger gengivet, og i forbindelse med postkontorernes jubilæum kan de måske have en historisk interesse.

Amtmanden skriver om sit »Forslag angående Postvæsen for Bornholm. Om Post-Communication imellem Kjøbenhavn og Bornholm«:

»Der har af og til været ventileret om Udførelse af et i mange Henseender billigt Ønske om en Postvæsens Indretning imellem Kjøbenhavn og Bornholm. I Aaret 1766 indgav en Vice-Postmester Øhrstrøm i Ystad et Forslag om en Posts Anlæggelse imellem Rønne og Ystad. I Overensstemmelse med indhentet Betænkning fra Amtmand Urne, gav General=postamtet Øhrstrøm

under 11. Octobr. 1767 det Svar; at man ej ansaae Forslaget at medføre nogen Nytte for landets Indvaanere*)

1781 gjorde Hollandsk Commissair von Deurs i Helsingør atter Forslag til en ugentlig Posts Anlæg imellem Bornholm og Skellinge i Skaane, hvorover General-Postamtet under 4. Septb. 1781 forlangte Amtmandskabets Betænkning.

1799 var atter Correspondents herom, som General-Postamtets Skrivelse af 7. Decbr. til Amtmandskabet viser.

1802 syntes Ideen at være sin Iværksættelse nærmere end nogensinde forhen. Amtmand Mandix havde i Skrivelse til Rentekammeret af 24. Decbr. 1801 viist Vigtigheden af en saadan Postcommunication, og gav under 11. Junii og 9. Aug. 1802 sine Tanker over Indretningen, samt tillige sendte nogle indhentede Betænkninger fra Embedsmænd og andre paa Landet. General-postamtet gjør den Bemærkning i dets Skrivelse til Amtet af 17. Julii 1802, at man bør gaae ud fra den Synspunkt: at det vil vordre gavnligt, at der aabnes en Post=Communication imellem Kjøbenhavn og Bornholm paa de Tider, da Søefarten imellem Kjøbenhavn og Bornholm er standset, men dette Øjemeed synes at kunne opnaaes uden at anlægge en Post, der skulde gaae hvert Aar og i et bestemt tidsrum af Aaret. Lige som der gives saa milde Vintere, at de Bornholmske Fartøjer kunne hele Vinteren igjennem beseile Kjøbenhavn, saaledes er der og Exempler paa, at Isen i haarde Vintere gjør al Seilads imellem Sverrig og Bornholm umuelig. Naar Vinteren i det førstnævnte Tilfælde er saa mild, at Fiskefartøjerne bestandig gaae, synes den foreslagne Post=Indretning ikke nødvendig, og i det sidstomtalte Fald, at der ingen Seilads kunne skee imellem Bornholm og Sverrig, ville den være aldeles uden Nytte. Ifølge heraf forekommer det Generalpostamtet meest hensigtsmæssig, at den i Forslag bragte Post=Communication til og fra Bornholm blev modificeret derhen: at Amtmanden paa Bornholm blev autoriseret til i saadanne Vintre, da al Communication var standset imellem Kjøbenhavn og Bornholm, men derimod aaben imellem Bornholm og Sverrig, at sende til ubestemte Tider, f. eks. hver 3die Uge eller saa ofte den Kongelige Tjeneste gjorde det nødvendigt, en Expresse med Brevene fra Bornholm, hvilken igjens skulde medtage de fra Kjøbenhavn til Bornholm bestemte Breve.«

Udfaldet af den da førte Correspondence om denne Gjenstand var, at det Kongelige Rentekammer under 30. October 1802 tilmeldte Amtmandskabet, at det maatte være overladt til Amtmandens Foranstaltning i enkelte tilfælde, og naar Omstændighederne maatte gjøre det nødvendigt, og Communicationen imellem Bornholm og Kjøbenhavn, formedelst Aarets Tid maatte være standset, at lele et Fartøj til Sverrige, for derefter at see Embedsbrevene befordrede snarest muligt over Sverrige til Kjøbenhavn.

Jeg troer, at man under Spørgsmaal om Post=Communicationen imellem Kjøbenhavn og Bornholm, og med Kjenkskab til Sted og Omstændigheder, vel finder rigtigst at gaae ud fra hiin Synspunkt, men at det derhos altid vil være gavnligt, at under den nu havende Communication ved Skibsfarten, dog blev sørgt for en Sikkerhed ved Breves Modtagelse og Aflevering, som og at en indenlandsk Post paa Bornholm blev tilveiebragt.

Dertil har jeg udkastet nedenstaaende Plan, som jeg har troet fortjente at sættes i Udførelse for et Aar for det første til Prøve. Jeg har tænkt paa en ligeartet Indretning, som finder Sted imellem Kjøbenhavn og Vestindien, Kjøbenhavn og Ostindien, og man vil finde at Plann indeholder en stor Deel §§ lige med dem, der findes i Reglementet af 1803 om Brevbefordring imellem Kjøbenhavn og de Danske Etablissemens i Ostindien.

Mit Udkast lyder da saaledes: ».....«.

Her følger amtmandens fuldstændige reglement for et bornholmsk postvæsen, indeholdende bestemmelser om, hvilke skibe der skal medtage post, og som har pligt til at melde sig inden afgang til postkontoret i København eller amtskontoret i Rønne, der skulle fungere som postkontor under amtmandens bestyrelse, om post-lædersækkenes indretning og overlevering, vægt, takster og ansvar samt straffebestemmelser for overtrædelse af reglementet. Da sejladsen — især i vinterhalvåret — kunne være særdeles risikabel eller umulig, er der også bestemmelser om befordring gennem Sverige, når forholdene tillader det, samt angivelse af de mest praktiske ruter (med gode opholdssteder) gennem Skåne.

Dernæst følger et overslag over indtægter og udgifter, idet det antages, at det vil være nødvendigt at ansætte 5 »indenlandske« postbude til en lønning af ½ Rd. pr. tur, nemlig:

- 1) Fra Rønne til Almindingshuset og tilbage.
- 2) Fra Nexø til bemeldte sted og tilbage.
- 3) Fra Svaneke til bemeldte sted og tilbage.
- 4) Fra Rønne til Hasle.
- 5) Fra Sandvig til Hasle.

Med udgifter iøvrigt til poståbneren i Almindingshuset, til postvæsker og sække, bådeje samt en »liden Doceur« til postmesteren i Ystad og »Gjestgiveren i Helsingborg« (hvor forbindelse kunne opnås med »Norske Post«) bliver de samlede udgifter på 475 Rd. 20 Sk. Indtægterne tør amtmanden ikke beregne højere end til 158 Rd., idet »Brevene vel for største Delen ville vedkomme offentlig Tjeneste«.

Forslaget sendes til udtalelse bl. a. til øens byfogeder, og den 8. februar 1806 sender amtmanden forslaget med bemærkninger til Det Kongelige Danske General-Postamt, hvorefter der udveksles meninger bl. a. om, hvilket kontor (postkontor eller Rentekammeret) i København, der skal deltage i udvekslingen samt om skippernes godtgørelse.

Afgørelsen om en postbefordring mellem Bornholm og København mener amtmanden åbenbart trækker noget længe ud, og da det i juni går galt med et brev fra amtmandskabet til det kgl. danske Cancellie, sender amtmanden den 8. august 1806 følgende breve, der vel kan anses for de første bornholmske postreklamationer:

*) Det hed bl. a. i amtmand Urnes betænkning, at det ville give anledning til »en hoben klager«, hvis indbyggerne herefter skulle betale porto for deres breve.

Til det Kongl. danske Cancellie
8de Aug. 1806.

En Skrivelse herfra amtmandskabet til det høje Collegium dateret 16de Juni sidstleden blev leveret til en Skipper her fra Byen for at besørge. Efter hans Tilbagekomst fra Kjøbenhavn lader han i Dag Brevet tilbagelevere paa mit Contoir, med Sigende, at han ved at lede i sine Kahytte efter noget, havde fundet det, og at det saaldes ikke var kommet til sit Sted. Det er vist ofte skeet, om ikke med offentlige Breve, saa dog med private, at de ere bleve glemte eller nedglede i en Sprække, og aldrig fremkomne til sit Sted. Nu vorder da Brevet paa nyt fremsendt. Det er elendigst, at her ingen Postkommunikation vorder tilvebragt. Jeg har skrevet en Plan dertil, indhentet Betaenkninger og sendt det hele til General-Postamet; men desto værre faaer jeg vel neppe den Fornøjelse, at see denne af Landets Mangler hævet.

Ærbødigst anmoder jeg det høje Collegium, som af ovenstående Tilfælde har Lejlighed at erfare det Mislige i, at ingen Postkommunikation existerer, at bidrage til Tilvebringelsen.

Til det Kongl. General-Postamt
8de Aug. 1806.

Ethvert Stød til en nyttig og nødvendig Indretnings Befordring er mig kjert, derfor er det i Hensyn paa min indgivne Plan og Forestilling om Nødvendigheden af en Postkommunikation mellem dette isolerede, ei uvigtige Land, denne Deel af Danmark, og Kjøbenhavn, mig ikke ukjert, herved at kunne indberette et indløbet Tilfælde. En Skrivelse fra Amtmandskabet til Cancelliet dateret 16. Juni sidstleden, blev leveret til en Skipper her fra Byen for at besørge.

Et privat Brev, hvori var indlagt 6 Rdlr., var med samme Skipper afsendt herfra til Kjøbenhavn. Man fik Efterretning fra Kjøbenhavn, at Brevet ikke var indløbet. Da Skipperen hjemkom, blev han spurgt derom. Han tog sig da for at efterlede sin Kahyt, og fandt da saavel dette Pengebrev, som hiint Brev til Cancelliet, der vel aldrig var fremkommet, naar ikke den Omstændighed med Pengebrevet tillige paa samme Tid havde indtruffet.

I skrivelse af 25. oktober 1806 minder amtmanden igen om sit forslag:

Til det Kongl. General-Postamt
25de Oktober 1806.

Tiden nærmer sig, da Skibsfartens Standsning tillige standser Brev=Kommunikationen mellem Kjøbenhavn og Bornholm. Usikkerheden med afsendende Breves og smaae Pakkers Fremkomst i Eiernes Hænder er altid forhaanden, hvorpaa jeg under 8de August gav mig den Frihed at berette et Exempel. Jeg finder det derfor at være Pligt, Ærbødigst at bringe i gunstig Erindring, hvad jeg under 8de Febr sidstleden har foreslaaet.

Jeg anseer det som afgjort Gætning, hvilken det Konl. General-Postamt i andre Tilfælde har viist, at det giver sit Biefald, hvad jeg under sidstnævnte Dato sagde, at en liden Udgift af, om det end skulde blive 1 eller 1½ Tusinde Rigsdaler til en Brevforordning for dette Amt, ei bør nægtes af det danske Postvæsens almindelige Kasse, hvis Overskuds ædle Anvendelse ikke kan finde Sted, saalænge Postvæsenet nogensteds har væsentlig og høisttrængende Forordning paa Ufuldkommenheds Afhjælpning eller total Mangels Fyldestgjørelse.

På denne næsten hjertegribende »Erindring« modtager amtmanden da følgende svar:

Til Amtmand Thaarup.

Tjenfligt Svar paa Hr. Amtmandens behagelige Skrivelse af 25de forrige Maaned, hvorved de bringer i Erindring Deres hertil indgivne Plan til en Brevpost=Communication imellem Kjøbenhavn og Bornholm formeldes herved til behagelig Efterretning, at General-Postamet har i Hensindhold til den Hr. Amtmanden bekiendte Breverling, som forhen om denne Gienstand har været ført imellem det Kongelige Rentekammer og General-Postamet, tilstillet bemeldte Kammer Deres ovenmeldte Plan til Afgjørelse.

General Post-Amtet den 17te November 1806.
Waltersdorff. Lange. v. Eggers. Harbou.
Monrad. Rosenvinge Kollerup.

Knudslauch,
Suldmagtig.

Det sidste brev amtmanden offentliggør er fra Bornholms kommandant og viser, at andre end amtmanden efterhånden også savner et bornholmsk postvæsen:

Til Amtmand Thaarup.

Fra i Gaar af har jeg etableret en Estafetkiede af Dragoner igiennem hele Landet, som daglig gaer fra Kysterne til Rønne, og fra Rønne til Kysterne, efter vedlagte Tabele. Jeg har givet ordre, at denne Kiæde kan benyttes tillige til civile Tjeneste=Breves og private Breves Befordring af enhver Bornholmsk Indbygger efter Kiedens Gang. I Kiøbstæderne, hvor Estafetterne ere stationerede, er en Officer ansat (i Rønne Hr. Lieutenant og Adjutant Bldstrup) som modtager alle Breve, som indløbe og skal afgaae, og som opbevarer alle private Breve, indtil en Leilighed gives til at aflevere dem eller de blive afhentede. Men paa Stationerne ved Westermariæ, Ols= og Østermariæ Kirker, hvor Stationerne staae uden bestandig Opsigt, kan med private Breve let indtræffe Uorden og Urigtighed. Derfor har jeg tænkt, at D'Hrr. Sognepræster Jensen, Hiorth og Prahl enten selv ville overtage den Umage, eller formaae deres Degne dertil, at modtage alle private Breve, som med Stafetterne komme til Stationen, og henhøre til deres Sogn eller Nabo=Sognet, og aflevere samme ved Leilighed eller om Søndagen, og ligeledes at modtage de private Breve, som skal befordres ved Stafetterne fra deres eller Naboe=Sognet, og overhovedet være Stafet=Dragonerne lidt behjælpelige og vise dem tilrette. Jo mere denne Indretning kan være nyttig for Indbyggerne, saa meget mere tør jeg formode, at D'Hrr. Sognepræster vil findes beredvillige til, saavidt deres Tid tillader det, enten selv eller ved deres Degne at overtage denne Forretning, og jeg anmoder Hr. Amtmanden tjenstligt om paa mine Vegne at opfordre dem hertil.

Ved at bekiendtgjøre Hr. Amtmanden Postkiedens Gang til egen Afbenyttelse, maae jeg tillige tjenstligt anmode Dem om behageligen at foranstalte, at samme bliver bekiendtgjort for alle civile Embedsmænd til deres Afbenyttelse, og at samme løvrigt bringes til almindelig Kundskab.

Da Postkieden paa denne Maade skal gaae daglig, saa kan ogsaa f. Ex. fra Allinge et Brev, som skal til Nexø, afleveres til Olsker Stationen, hvorefter Brevet gaaer til Rønne og samme Dag til Nexø o.s.v.
Gouvernements Quarteret, Rønne den 7. April 1808.
Koefoed.

Stafet Stationerne her paa Landet skal gaae regelmæssig daglig efter følgende Tabel.

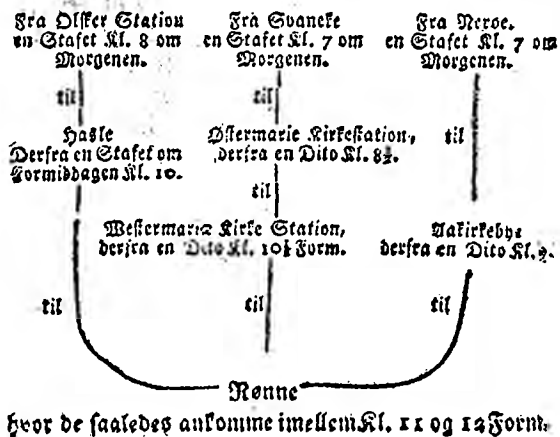

Fra Rønne Kl. 1 Eftermiddag.

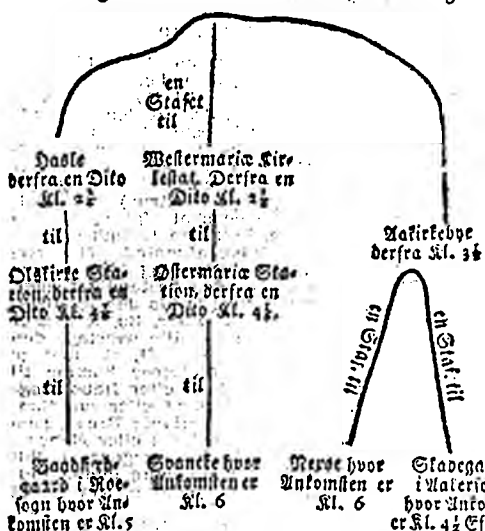

Disse Stafetter afgaae saaledes daglig, om endogsaa ingen Breve ere at befordre. Stafetten oprebyer paa ethvert Sted den forventende Stafet, for at modtage de Breve han medbringer.

* * *

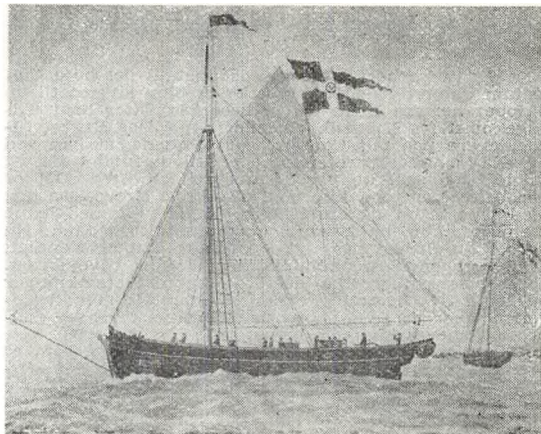

Postjagten »Ørnen«

De i brevet omtalte tabeller er interessante. De viser stafetternes ruter og hvilket klokkeslet, de passerer de forskellige lokaliteter:

Med disse stafetkæder — som nok så meget oprettes på grund af krigen 1807 — kan man vel sige, at en slags bornholmsk postvæsen er etableret.*)

Amtmandens savnede forbindelse med København kommer først senere, da det ved kgl. resolution af 30.7.1812 bliver bestemt, at der på prøve et år skulle indrettes en forbindelse med København. På grund af stridighederne med Sverige blev denne forbindelse dog hurtigt afbrudt, og ved kgl. resolution af 30.7.1815 blev det bestemt, at enhver på øen farende skipper havde pligt til straks efter ankomsten til København, og forinden de afgik, at melde sig på Børsens havnekontor for at aflevere og modtage breve til og fra øen.

Fra 1840 indsættes de berømte postjagter, til én gang om ugen, så længe farvandet var åbent, at sejle mellem Rønne og København.

Efter 3 års forløb forlangte kontrahenterne højere betaling, hvilket resulterede i, at postvæsenet for egen regning indsatte den så kendte postjagt »Ørnen« på ruten. Denne var netop blevet ledig på Storebælt, hvor færgelaugene havde overtaget transporten med et af dem anskaffet dampskib.

*) Postbude får man først i 1841 på Bornholm i forbindelse med postjagternes indsættelse og oprettelsen af postekspeditionerne.

»Ørnen« blev iøvrigt af frygt for tyske kapere i Østersøen under krigen 1848-50 forsynet med et par fire-pundige haubitser samt 12 musketter fra Bornholms arsenal. I 1850 kommer det første dampskib »Valdemar« til øen og skulle holde forbindelsen vedlige 1 gang om ugen i sommer-tiden, men først i 1866, da der var dannet et dampskibsselskab i Rønne, kommer der mere stadighed i besejlingen. Fra 1873 har vi haft dampskibsforbindelse året rundt, og fra år 1900 daglig forbindelse.

Selv om det tog sin tid at få etableret en regelmæssig postforbindelse til Bornholm, så kan man heldigvis i dag sige, at postforholdene i det hele er fuldt på højde med det øvrige land, oven i købet er øen vel nok den landsdel, der — i hvert fald endnu — er bedst forsynet med postkontorer. Disse blev oprettet som postekspeditioner i 1841 i forbindelse med postjagternes indsættelse, Rønne dog på privat initiativ i 1813. Postmesterembedet i Rønne foresloges oprettet i rigsdags-samlingen 1851-52 med en årlig lønning på 1200 Rdl., hvilket den bornholmske folketingsmand, urmager Jeppe Finandus Petersen syntes var en altfor høj lønning. Forslaget blev dog vedtaget. De øvrige postkontorer oprettedes ved lønningensloven af 1902. 1977 bliver således et rigtigt jubilæumsår på Bornholm!

Jeg har tidligere nævnt den store betydning, som indsættelsen af postjagterne havde for en nogenlunde regelmæssig postforbindelse med Bornholm, og i 350 året for postvæsenets oprettelse, hvor vi kan føle os tynget af oliekrise, forsinkelser m.m., vil det måske være passende at slutte med denne sandfærdige beretning, der fortæller noget om, hvor barskt det for 125 år siden kunne være at opretholde postforbindelsen med Bornholm. Beretningen er uddrag af en indberetning fra 1849.

Postjagten »Nøjsomheden« skulle ordinært afsejle fra Rønne d. 21. december kl. 2 om eftermiddagen, men på grund af ost-nordostlig kuling og snetykning vovede Jacob Colberg sig ikke ud. Han og hans bedstemand (muligvis Jochum Larsen fra Rønne) gik derfor nede ved den gamle træbro ved Rønne havn og ventede på, at »den ville flove af«, hvilket de antog ville finde sted ved midnatstid. Hele bornholmsposten for en uge var bragt om bord i en lædersæk. og ved

midnatstid »bovsede man på«, gik ud og var snart ude på det oprørte hav. Der var ved afgangens sat 2 reb i sejlene, men der måtte straks efter sættes yderligere et. Det flovede nemlig ikke af denne gang. Stormen tudede vildt, og »hun blev grov«. Snestormen gik næsten over til orkan.

Klokken 2 om natten gik en styrt sø over skibet og borttog kahytstruffet, hvorved både lanternen og det eneste kompas, der fandtes om bord, gik tabt. De måtte nu styre efter bedste skøn — der var intet fyr i sigte. Kl. 5 om morgenen tog den skæbnesvangre rejse en sørgelig ende, idet skibet strandede på det farlige Sandhammerrev.

De gav sig nu til at kaste ballasten over bord for at lette skibet; derved kom det også flot, men blev i samme øjeblik kastet nærmere land, hvor det stod fast.

Bedstemanden krøb nu over bord, idet han mente, at han kunne vade i land, da der under skibet kun var 3-4 fod vand. Det syntes også straks at gå godt, men pludselig blev der dybere vand, hvorfor han måtte svømme et langt stykke, før han kom til en ny sandrevle. Han kunne hverken øjne land eller skibet, men fortsatte dog mod land. Vandet blev atter dybt, og da han blev træt af den lange svømmetur, måtte han ofre sit gode tøj, søstøvler og olietøj til bølgerne. Efter at han var befriet for sit tunge sømandstøj, gik det lettere mod land, og han kunne vade ind på en ukendt strand — kun iført sin blotte skjorte! Han tænkte imidlertid på skipperen og postsækken, der befandt sig ude på skibet. Begge måtte reddes, intet menneske kendte noget til strandingen.

Han tog derfor den brave beslutning at redde skipperen og postsækken, og i den forrygende snestorm optog han atter kampen mod de vilde bølger. Den var meget besværligere end første gang, da han nu havde stormen imod sig. Skibet blev fundet, og skipperen blev ikke så lidt forskrækket over at se bedstemanden i bar skjorte foran sig — han havde troet ham omkommen.

Stillingen om bord på skibet var meget farlig, og de bestemte sig begge for at vove turen ind. Bedstemanden fik den tunge postsæk bundet fast på ryggen, og nu gik det atter mod land fra »Nøjsomheden«, der borede sig ned i sandet.

De nåede land den iskolde december morgen — bedstemanden kun iført skjorte og med postsækken på nakken — skimtede langt om længe et lys og kom ind til to gamle mennesker, som gjorde, hvad de kunne gøre for at hjælpe de 2 forkomne søfolk.

Opholdet hos de gamle folk blev kun af kort varighed. Den tro postfører ville straks i dagbrydningen ind til Ystad med posten. De fik anvist et sted, hvor de kunne låne et par heste, og hen på eftermiddagen blev posten afleveret i Ystad.

Næste morgen var de nede på stranden for at se til skibet, men det var da borte.

Den 24. december 1849 var de i søforhør hos den danske konsul i Ystad. De anmodede denne om hjælp, bl.a. nyt tøj til bedstemanden. Konsulen kunne imidlertid kun beklage deres vanskelige stilling, hvorimod han ikke kunne hjælpe bedstemanden med tøj. Han ville dog skrive til den danske regering om det passerede, og da skulle bedstemanden nok som belønning få et nyt sæt tøj.

Juledag kørte de så til Simrishamn for at blive sat over til Bornholm, bedstemanden iført et par gamle træsko, et par gamle lasede benklæder og en gammel trøje. 2. juledag nåede de over til Sandvig, og der blev stor glæde i de små hjem i Rønne, da de to søfolk atter viste sig. Man havde troet, de begge var omkommet.

Det blev senere oplyst, at postsækken havde indeholdt mange penge, bl.a. en værdiforsendelse på 10.000 Rdl. og en på 1000 Rdl., så man må antage, at postsækkens redning nok var et sæt tøj værd, og at en mand, som lader sine ejendele i stikken på et synkende vrak for at redde posten, burde have en erstatning, men tøjet udeblev. Der fortælles i Rønne, at bedstemanden i 45 år gik og ventede på sin nye klædning fra den danske regering! (Bornholmske Samlinger, bind 29).

Et af de første postbude på Bornholm, som mange af os kender fra P. Knutzens bog »Post- og telegrafvæsenet i ældre og nyere tid«, var Peter Jørgensen Mark, som gik mellem Rønne og Nekso, og som var bekendt for sin til tider lidt for rappe mund. Endnu fortælles historien om hans besøg hos præsten i Pedersker. Da præsten ved hans ankomst siger: »Nå, er der post i dag, Peter«, svarer



Handwritten text in cursive script:
 Hustru Boag & Th
 København
 1844.

han bramfrit: »Nej, ikke til pastoren, men der er til kjællingen«, hvorpå præsten forklarer, at det ikke hedder »Kjællingen« men »Madammen«, hvilket åbenbart ikke rigtigt huer Peter post, idet han udbryder: »Er præstekjællinger nu også blevet madammer«!

Det særlige Bornholmer-postflag

Til slut lidt om en specialitet.

Flaget med det gyldne, kronede posthorn, som »Dampskibsselskabet på Bornholm af 1866« ifølge skibsregisteret benyttede siden sin stiftelse, som kontorflag. Korrespondancen mellem dampskibsselskabet og generaldirektoratet findes ikke i post- og telegrafvæsenets hovedarkiv fra 1866-1876, men i kontrakten mellem postvæsenet og bestyrelsen for »Dampskibsselskabet på Bornholm« vedrørende postforbindelsen med Bornholm i finansåret 1876/77 hedder det i § 9: »I de ordinaire Postture føre Skibene Postflag, i alle andre Ture derimod privat Flag«. Denne paragraf er formentlig overført uændret fra tidligere overenskomster, idet den også findes ligelydende i overenskomsterne for de følgende finansår.

Det kan nævnes, at generaldirektoratet i skrivelse af 3.-2. 1930 til dampskibsselskabet i anledning af brugen af det kronede posthorn på selskabets fartøjer gør opmærksom på, at det ikke er tilladt at benytte det kronede posthorn som mærke — men, »man vil ikke gøre indsigelse imod, at selskabets skibe udover postflaget i overensstemmelse med traditionen benytter det kronede posthorn i skorstensmærke og stander — og ej heller imod, at dette mærke anvendes på selskabets brevpapir«.

Skorstensmærket registreres første gang den 23.-1. 1912 af skibsregistret.

Første skib med det gyldne, kronede posthorn som skorstensmærke er »Hejmdal«, som blev søsat fra B & W den 31.-1. 1914.

At dette skib bliver det første med posthorn på skorstenen er nok ikke helt tilfældigt, idet der findes en stor korrespondance med generaldirektoratet om indretning af postrum og postbureau ombord.

Efter den tid er først de sorte og siden de hvide Bornholmerbåde indregistreret med det gyldne posthorn og postflag, kendt af alle Bornholmsrejsende — og postfolk.

Posthornet afskaffedes som rederiflag og skorstensmærke i 1973, da »Dampskibsselskabet på Bornholm af 1866« — væsentlig af økonomiske grunde — overtoges af DSB og skiftede navn til »Bornholmstrafikken«.

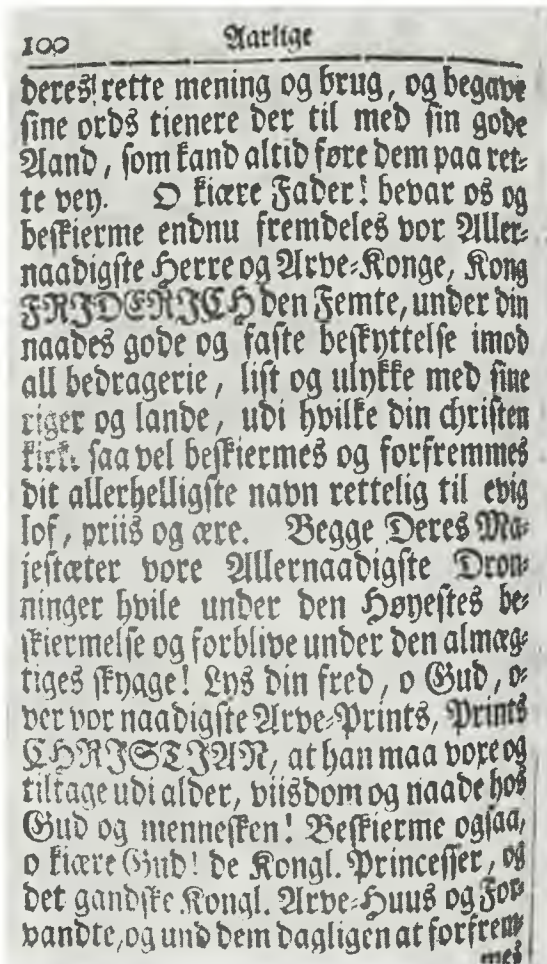

Peter Jørgensen Mark's salmebog opbevares endnu af bogtrykker O. Jordt Petersen i Neksø. Den er for mange år siden købt i en »Rodekasse« på en auktion. Omstående gengives fra forbladet i salmebogen »Peter Post's« navnetræk, samt en side der fortæller noget om bogens alder, nemlig en kirkebøn for »Vor Allernådigste Herre og Arvekonge, Kong Frederik den Femte« og »Vor nådigste Arveprints, Prints Christian«.

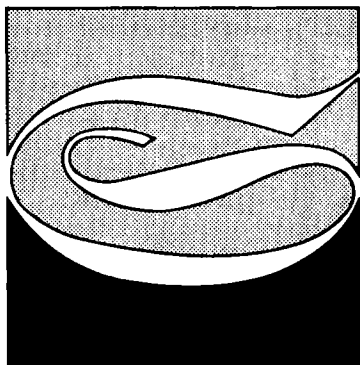

**Bogtryk
Offset
Rotation
Bogbinderi**

**Aarhus Stiftsbogtrykkerie
Åboulevarden 49
8100 Århus C**

06-12 80 00

Grønlands Televæsen



H. K. Nielsen

I Årbogens løbende serie om andres post og tele fortæller denne artikel om Grønlands Televæsen (GT), der som bekendt fyldte 50 år den 6.9.1975.

Artikelforfatteren, telegrafinspektør H. K. Nielsen, Grønlands Tekniske Organisation (GTO) har en »fortid« i p og t, fra hvilken han vil være kendt og husket for det gode af adskillige af Årbogens læsere.

Han forlod i 1965 p og t, hvor han senest arbejdede i gdir.s 4. ekspeditions kontor. I dag er han leder af trafiksektoren inden for Grønlands Televæsen, en driftigt telemakker, som

p og t's teleside har det bedste samarbejde med.

Som tidligere medarbejder i p og t kan man kun glædes over at få en opfordring fra årbogens redaktør til at fortælle om Grønlands Televæsen (GT), ikke alene i anledning af jubilæet, men også for i almindelighed at kunne løfte lidt af sløret omkring Grønlands Televæsen, der hidtil har levet en stille, og for de fleste vist, en ukendt tilværelse.

Grønland nu.

Selv om der skrives og fortælles meget om Grønland netop nu, er det vist alligevel på sin plads med et par bemærkninger om Grønland i almindelighed. At der er tale om verdens største ø, ca. 2,2 mill. kvadratkilometer, ved nok enhver. Indbyggerantallet er ca. 50.000, hvoraf størsteparten lever på vestkysten mellem Diskobugten i Nord og Julianehåbområdet i Syd. Livet er koncentreret

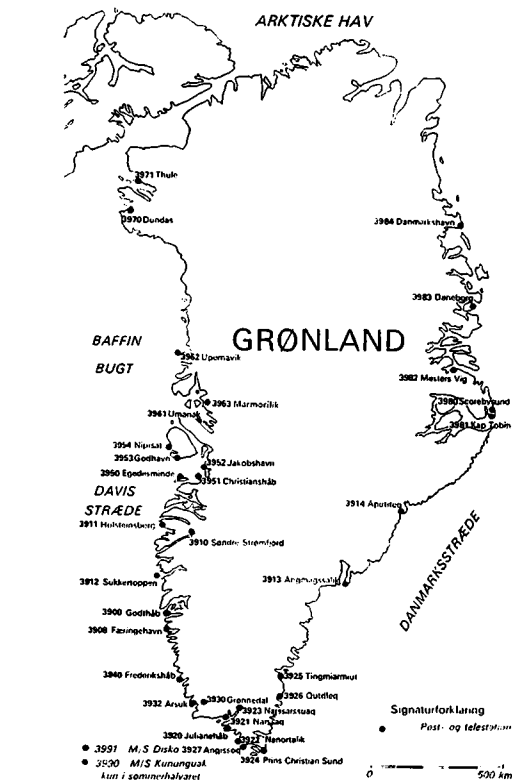

ret i byer og bygder, hvis indbyggerantal varierer fra Godthåbs 8.000 til 10.000 indbyggere til bosteder med nogle få familier. Landet må i øvrigt siges at være karakteriseret ved, at der overhovedet ikke er noget opland i dansk eller vesteuropæisk forstand. Der er byerne og bygderne og uden for disse intet. Klimaet er sub-arktisk eller arktisk, hvilket lyder værre, end det er i virke-

ligheden, selv om det selvsagt giver anledning til særlige problemer. Der findes intet landevejssystem. Al transport foregår med skibe eller med fly. Fysisk transport er derfor noget besværligt og kostbart, hvorfor indirekte kontaktmuligheder som f. eks. TELE spiller en mere væsentlig rolle i den grønlandske dagligdag, end mange andre steder. Levevilkårene er overordentlig forskellige. De varierer fra den meget primitive fangertilværelse i nord- og østdistrikterne til en velciviliseret tilværelse i byerne på vestkysten, en tilværelse, som ikke adskiller sig meget fra tilværelsen i mindre danske bysamfund.

Når man skal fortælle om Grønland, er det altid fristende at kaste sig over landets mange barske og til en vis grænse romantiske former for tilværelse, som den arter sig hos fangerne i nord, hos fåreholderne i syd eller på de ensomme vejrstationer i Østgrønland. Føjer man hertil de klimatiske og naturmæssige særpræg, ja, så er det næsten ikke til at holde op. Disse »frynser« er imidlertid ikke betegnende for Grønland i dag. Grønland i dag udgør et moderne samfund, bygget op siden begyndelsen af 50'erne, da landet blev et amt under Danmark, hvilket blev signalet til opbygning af den infrastruktur, hvoraf GT er

en nødvendig del, og som er en af de absolutte forudsætninger for landets udvikling.

Grønlænderen i kajak er en sjældenhed; det samme er grønlænderen i nationaldragt. Det er på en måde kedeligt, men ligeså kedeligt har det været at se, at han har været ved at bukke under som grønlænder og dukke op som frustreret norddanner. Heldigvis er han atter ved at blive grønlænder, selv om det er svært for ham.

Opbygningen af Grønlands Televæsen.

Grønlands Televæsen, som det ser ud i dag, er en afdeling af Grønlands Tekniske Organisation (GTO), der er et direktorat under Ministeriet for Grønland, således som det fremgår af organisationskemaet. Teleafdelingen i København omfatter 3 sektorer – en teknisk anlægssektor, en teknisk driftsektor og en trafiksektor.

Teleafdelingen ledes af en overingeniør, der som sin umiddelbare medhjælp har en planlægningssektor, hvis leder også er afdelingens sous-chef. Sammenligning med p og t er vanskelig, men teleafdelingen varetager i det store og hele de samme funktioner som generaldirektoratet,



Moderne bybillede
(Mogens Koch)

OT, ing. R, ing. K og ingeniørdistrikterne. Tjenesten i Grønland omfatter 23 telestationer, hvortil kommer ca. 50 telestationer på bygderne*).

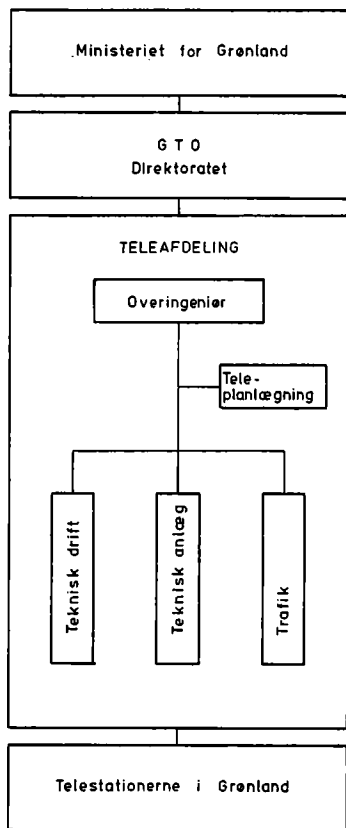

Organisationskema.

Begyndelsen var mere beskedent. GT's jubilæum har rod i det første telegram sendt fra Godhavn den 6. september 1925. Det var fra indenrigsminister Hauge til kongen. Trafikvejen var ikke så direkte som i dag. Telegrammet blev sendt via S/S Kong Oscar Den II og er kommet frem til København via Norge.

Historien begynder før 1925. Som et kuriosum bør nævnes, at Frederik Den VII i 1854 gav en amerikansk oberst P. Shaffner, Kentucky, kon-

*) Oplysning om telestationernes navne kan interesserede søge i post- og telegrafadressebogens afsnit C. IV/ red.).

Telestation Godhavs første telegram. Telegram-taksten var høj i »de gode gamle dage«.

Grønlands-Gebirge		40,60	TELEGRAM		Referat til Station	
Omstændigheder		7/9	GRØNLANDS STYRELSE		s/Oscar II-Beggen	
Tidspunkt		21/22			7/9 20.14	
I anbr.		32,83			SDK	
Fra Station		Godhavn Radio	Til Station		14.23	
Tidspunkt		1/1	Dato		31/33	
Tidspunkt		6/9	Tidspunkt		14.23	
Tidspunkt			Tidspunkt		Statstegn	
Hans Majestæt Kongen af Danmark København						
Har idag anmodet Radiotelegrafstationen i Godhavn for						
Drift sønder første Telegram til Kongen med urbesidig						
Hilsen fra Danske og Grønlandere her alt vel						
Hauge Indenrigsminister						
BEMÆRKT: Tidsplan, Rækkefølge og Omstændigheder		Følgende: Anbr. og Tidspunkt		Tidspunktet indføres her og formentlig på		
Anmoderens Navn og Adresse:		Indenrigsministeren,		Telestationen		
Saml. C.S. N. R. 10. 10. 10.						

Det første telegram.

cession på en telegraflinie mellem Amerika og Europa via Grønland, hvordan linien skulle komme tværs over Grønland, forlyder der ikke ret meget om, men det var vist noget med forestillinger om en stangrække tværs over isen. Ak ja.

Den smukt kaligraferede koncession kan ses på Post- og Telegrafmuseet i København.

Ellers må det siges, at man var tidligt på færde med at få oprettet de nymodens radioforbindelser med Grønland. Allerede i årene før Første Verdenskrig blev der foretaget forundersøgelser. Krigen satte imidlertid en stopper for initiativet, der først blev genoptaget i begyndelsen af 20'erne.

Af den klassiske grønlandslitteratur kan man læse, at Kong Christian X med familie besejlede Grønlands vestkyst i 1921 om bord i DFDS's S/S ISLAND. Dette skib var udstyret med en Marconi rørsender, således at kongen kunne stå i daglig kontakt med regeringen i Danmark via fremmede kystradiostationer. Kongeskibet fik lejlighed til at yde assistance til det svenske passagerskib S/S BELE, som var strandet ved Søndre Upernavik, nord for halvøen Svartehuk på godt 72° Nord. Ikke mindst denne episode inspirerede til at rejse spørgsmålet om indførelse af radiostationer i Grønland.

I 1924 sluttede »Styrelsen af Kolonierne i Grønland« kontrakt med Dansk Radio Aktieselskab om opførelse af radiostationer i Julianehåb, Godt-

håb, Godhavn og Angmagssalik. Bestyningen af stationerne var så forskellig som den næsten kunne være:

- 5 KW buestation i Julianehåb
- 1/2 — rørstation i Godthåb og Godhavn
- 1—1/2 — tonegniststation i Angmagssalik.

Stationerne skulle opretholde telegrafnettet inden for Grønland og forbindelserne ud over Grønland. Julianehåb var nettets »masterstation« og havde ansvaret for forbindelse med Danmark evt. via Reykjavik Radio.

Af kontrakten fremgår bl. a., at »stationerne hver for sig på alle årets tider skal være i stand til daglig i seks timer fordelt på højst to driftsperioder med normal belastning på fuld driftsikker måde og med normal hurtighed (20 ord à 5 bogstaver pr. minut) at kunne korrespondere (sende, modtage eller afvekslende sende og modtage)«.

De samlede udgifter til stationsbygninger, radioudstyr, masteanlæg, elforsyning og inventar beløb sig til ca. 650.000 kr., dvs. stort set ikke mere end et pænt parcelhus koster i dag, men kronen var nok også lidt mere værd dengang.

Stationerne blev betjent af udsendte radiotelegrafister som telegrafbestyrere.

Bestyrerstillingen i Grønland var dengang, og er det for så vidt også i dag, en stilling som »altmuligmand«. Han måtte foruden at afvikle korrespondancen være maskinmester, radiotekniker m. m. bistået af en eller flere grønlandske medhjælpere.

I perioden op til 1939 steg antallet af radiostationer til 27, idet kolonikontorerne efterhånden kom med i telenettet ved hjælp af små telefonsendere betjent af koloniassistenterne.

De første radiostationer betjente sig selvsagt af telegrafi. Allerede i 1926 kom den første grønlandske radiotelefonistation i luften i Godhavn. Den blev benyttet flittigt til oplæsning af telegrammer, udsendelse af vejrmeddelelser og nyheder. Aflytning af telegrammerne var en populær underholdning, hvilket der næppe har været noget at sige til, og det kan formentlig påstås, at der med etableringen af senderen blev skabt den første begyndelse til en radiofonitjeneste i Grønland.

Kortbølgeforbindelse med Danmark blev opret-

tet i 1927, hvorefter forbindelsen via Reykjavik ophørte.

Dykker vi lidt ned i økonomi- og statistikhistorie, kan vi se, at ordtaksten inden for Grønland i hele perioden op til 2. Verdenskrig var 10 øre. I dag koster det 55 øre pr. ord, og vi har fået en grundtakst pr. telegram på 6,00 kr., men om taksten faktisk er steget, er det vanskeligt at sige, når inflation m. m. tages i betragtning.

Telegramtrafikken ud over Grønland var i 1926 ca. 2350 telegrammer med i alt ca. 43.000 ord. Den toppede omkring 205.000 telegrammer med ca. 4,5 mill. ord omkring 1970. I dag er vi nok nede på omkring 3 mill. ord.

På samme måde er det gået med telegramtrafikken inden for Grønland.

Medens teletjenesten i Grønland startede som en ren kommunikationstjeneste, så skete der en radikal ændring i tjenesternes omfang under 2. Verdenskrig, hvor forbindelsen mellem Grønland og Danmark var afbrudt. Der blev oprettet en række nye og ensomt beliggende telestationer, forårsaget af ønsket om en udvidet meteorologitjeneste til brug for den forøgede flyaktivitet over Nordatlanten. Meteorologitjenesten blev opretholdt efter krigen og er den dag i dag en af hjørnestenene blandt teletjenesterne i Grønland, hvilket ikke er så sært, når erfaringen efterhånden har vist, at de grønlandske vejrdata er af afgørende betydning for forudsigelser vedrørende vejret i bl. a. Europa. Populært sagt »laves vejret i Europa i Grønland«.

Da vejrdataene fra Grønland ikke produceres i udpræget dansk, men i international interesse,

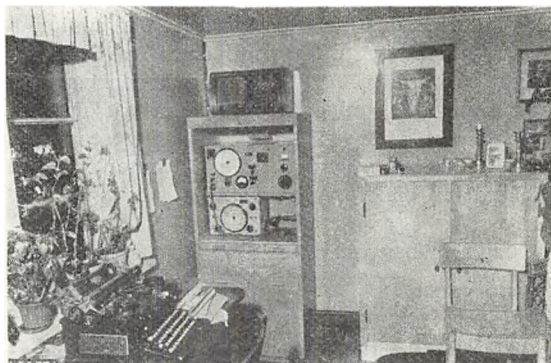

Telestation på bygd.

modtager Danmark for øvrigt et tilskud for udførelse af vejrtjenesten fra ICAO (International Civil Aviation Organisation).

Flysikringstjenesten – en ny æra.

Med Grønlandskommissionen af 1949 startes en ny æra. Kommissionen afsluttede sit arbejde med en betænkning, der godt 10 år senere blev fornyet af Grønlandsudvalget i 1960, hvor der tales om milliarder til opbygning af Grønland.

På daværende tidspunkt havde det været fristende for televæsenet at kaste sig over spændende og avanceret teknik til brug for opbygning og udbygning af teletjenesterne, der selvsagt måtte følge med det øvrige samfunds udvikling. Televæsenets bedømmelse af situationen blev imidlertid fornuftigvis, at man kun turde indlade sig på at benytte en traditionel og gennemprøvet teknik i stil med den, der anvendtes ved skibsradioanlæg. Dette havde bl. a. den fordel, at betjeningspersonalet, radiotelegrafister rekrutteret fra søfarten, ikke ville føle sig fremmede over for de tekniske anlæg. Også andre forhold spillede dog ind til fordel for det trufne valg, f. eks. vanskeligheder med levering etc.

Fra denne periode stammer en af vore største gener, som vi slås med i dag, nemlig generende støj fra byområderne. Der var i opbygningsfasen ingen byplaner, hvilket medførte, at mange eller næsten alle telestationer blev anbragt i byerne eller for tæt på, hvilket i dag giver anledning til ubehageligheder for begge parter. Telestationerne generes af den menneskeskabte støj fra byerne, og telestationerne generer beboerne med forskellige former for radioudsendelser.

Fra efterkrigsperioden stammer også Grønlands Radiofoni i sin mangeårige form med studiebygning i Godthåb og relæstationer i Godhavn og Frederikshåb.

Vi fik i samme periode oprettet air/groundstationen i Prins Christian Sund af hensyn til flyvningerne over Nordatlanten, uden hvilken flyene ellers ville miste kontakten med jorden i områder øst for Grønland.

Air/groundstationen i Dundas blev oprettet til ære for flyvningerne over Nordpolen.

Endelig kom den interne flyvning til i fuld skala, og sikkerhedstjenesten placerede Grønlands Televæsen i midten af en ny spændende,

men ansvarsfuld teletjeneste, radiosikkerhedstjenesten for den interne flyvning, en tjeneste, der kan siges at være en pendant til kystradiotjenesten, som er blevet varetaget helt fra teletjenestens start. Tjenesten består i at være kommunikationsmellemlid for helikoptere og andre fly i luften og de operative og sikkerhedsmæssige funktioner på jorden.

Skal jeg fremhæve nogle få subjektive indtryk fra televæsenets historiske periode må det være:

— De helt enestående faglige præstationer fra såvel grønlandske som danske telegrafisters side med at »få trafikken afviklet« i de ofte korte trafikperioder, der var til rådighed, enten fordi trafikskemaet ikke levede den ønskede tid, eller fordi »black-out-perioder« havde skabt en af tidens mange store trafikophobninger. Arbejdshastigheder på speed 30 til 35 var det almindeligste, men det var ikke usædvanligt med hastigheder på op til speed 40. En enkelt grønlandsk kollega arbejdede sig op til speed 50. Helt fantastisk.

— »Black-out-perioderne«, hvis negative gener er nævnt, men hvis positive sider har været, at de har stillet behovet for »black-out-sikre« teleforbindelser i relief.

— Den mere og mere følelige mangel på »mellemby-forbindelser«.

Jeg må nævne et par anekdote-prægede ting.

Da de første radiostationer blev taget i brug i 1925, skulle man forklare en ældre grønlander, hvad en radiostation kunne bruges til. Det var vanskeligt, men for at bringe sagen helt ned på jorden, forklarede man ham, at man omgående kunne sende bud efter flere kartofler, når beholdningen var opbrugt, hvilken forklaring fik manden til at stille sig op under antennerne med en sæk og vente på kartoflernes ankomst.

Springer vi frem til 1966, hvor telefonforbindelsen mellem Danmark og Grønland blev indviet, udspandt der sig under en af indvielsessamtalerne et ordskitte, hvor der fra den danske parts side blev sagt, »at nu kunne man i Grønland jo ikke mere undskyldes med at sidste skib var gået«, hvortil den grønlandske part i samtalen tørt kunne svare, »at det kunne man jo så heller ikke undskyldes sig med i Danmark«. Ordskittet viser, at i hvert fald den ene part vist overså, at moderne kommunikation er tovejskommunikation.

Hvad er GT så blevet til idag?

GT er et enhedstelevæsen, der bedriver alle former for telekommunikation og udfører alle former for teletjenester. (Når vi skal prale lidt, så siger vi, at GT er det eneste enhedstelevæsen inden for det danske rige).

Ud over de mere traditionelle teletjenester — telegram — telefon — telex — så har vi som allerede berørt nogle mere atypiske i hvert fald set med danske øjne, nemlig indsamling af vejrdata, sikkerhedstjeneste for fly og endelig radiosonde-tjeneste. Den sidste tjeneste består i opsendelse af balloner, som medfører meteorologiske instrumenter, hvis visninger automatisk sendes ned til jorden via små sendere, der også er vedhæftet ballonen. Radiosonderingerne drejer sig om målinger af højdevindene, som er af særlig interesse for fly i stor højde. Hertil kommer en række specialopgaver for videnskaben, f. eks. fotografering af nordlys, indsamling af oplysninger om isforekomster, pasning af solautografer m. m.

Situationen i dag er helt domineret af opbygningen af en UHF-kæde, der i første omgang vil strække sig fra Jakobshavn i nord og til Frederiksdal i syd.

Denne radiokæde er allerede i drift på strækningen

Søndre Strømfjord—Holsteinsborg
Holsteinsborg—Sukkertoppen—Godthåb
Godthåb—Frederikshåb

En midlertidig kæde er i drift mellem Frederikshåb og Julianehåb og videre til Frederiksdal, hvor Det Store Nordiske Telegrafelskabs kabel ICECAN mellemlander og giver kabelforbindelse til Europa og Amerika.

UHF-kæden leveres af det japanske firma NEC (Nippon Electrical Company). Den forventes færdig i 1977 og er bærer kredsløb for radiofonikredsløb, telefon- og fjernskriveforbindelser m. m., og kan udbygges til også at overføre TV, såfremt det måtte ønskes.

Kæden er opbygget af »line of sight«-hop og er sammenstykket af en lang række stationer, hvoraf flertallet er meget ensomt beliggende på fjeldtoppe, hvilket fremgår af illustrationen.

Radiokæden arbejder i frekvensbåndet omkring 2 GHz.

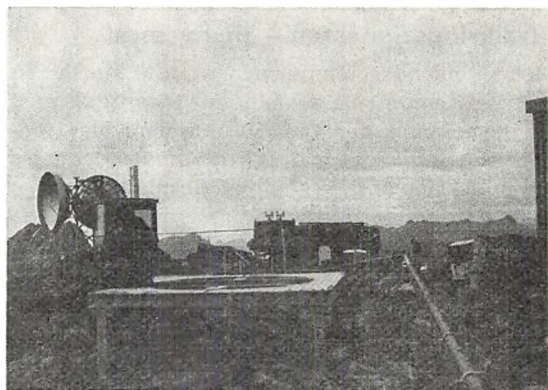

Kæde-arbejde.

I de områder af Grønland, hvor kæden allerede er i drift, er det ikke for meget at sige, at samfundet er blevet revolutioneret i kommunikationsmæssig henseende, og det hører til artikelforfatterens største oplevelser at overvære, hvorledes en by som Holsteinsborg overgik fra en situation uden anden telekontakt med omverdenen end telegrammer til en situation med telefonforbindelse på selvvalgsbasis til en meget stor del af Grønland. Selv i en hærdet telekommunikatør gibber det alligevel, når man i Grønland for første gang selv vælger en samtale fra Holsteinsborg til Narssarssuaq, og at det lykkes med en kvalitet, som er bedre end mange lokalsamtaler. I kilometer er strækningen mellem de 2 steder mere end 1.000.

Der hører formentlig ikke megen fantasi til at forstå, at telefontjenesten også i Grønland totalt vil overgå alle andre offentlige tjenester.

Vi mærker det allerede på antallet af telegrammer, der falder stærkt, hvad vi dog ikke er så kede af.

Centraliseret ekspedition.

De mange kædekredsløb af forskellig båndbredde har muliggjort et længe næret behov for at centralisere ekspeditionen af en række tjenester, i første række kystradiotjenesten og luftfartstjenesten. Tidligere var der ekspedition inden for

disse to områder ved stort set alle telestationerne i Grønland. Tjenesten var de fleste steder ubestemt (HX), og det ville have været fuldstændig urealistisk at forestille sig en forbedring af disse tjenester ved at udbygge hver enkelt telestation med faciliteter og personale til f. eks. døgn-tjeneste. På en mere økonomisk måde har vi derimod ved hjælp af kæden kunnet centralisere ekspeditionen, hvor personalet er normeret efter døgn-tjeneste eller evt. kortere tjeneste for luftfartstjenesten, og endvidere har rådighed over anlæg (sendere/modtagere/antenner) langs kysten, som kan fjernbetjenes via kredsløb fremført i UHF-kæden. Eksempelvis foregår al ekspedition af interne fly i Sukkertoppen, Godthåb og Frederikshåb-området i Godthåb, hvorfra flyekspedienten fjernbetjener radioanlæggene via kædekredsløb.

Tilsvarende centralisering er eller vil blive foretaget af ekspeditionen inden for kystradiotjenesten, der jo hører til de ældste teletjenester i Grønland. Den fungerer efter et traditionelt mønster som en ren kommunikationstjeneste, idet alle sikkerhedsmæssige aspekter i tjenesten henhører under Grønlands Kommando, hvortil også de særlige positionsmeldinger fra skibe, der sejler til og fra Grønland rapporteres. Disse meldinger blev indført efter Hedtoft-katastrofen, der gav anledning til en række forbedringer i sikkerhedssystemet på grund af den betydelige risiko, der er forbundet med at sejle i grønlandske farvande og ganske særligt i området omkring Kap Farvel.

Centralisering af ind- og udtelefonering af tele-

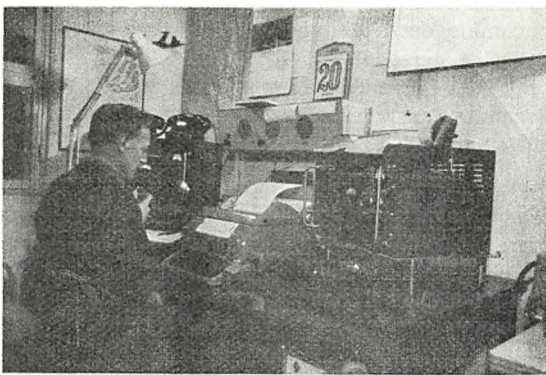

Fra sikkerhedsarbejdet.

grammer på nogle ganske få stationer vil også blive foretaget, og ekspedition af telefonsamtaler og telexskrivninger med Danmark sker kun i Godthåb.

Når man tager landets størrelse i betragtning, er der tale om meget bemærkelsesværdige koncentrationer og da ganske særligt, når man ser på sagen med danske og europæiske øjne. Når man imidlertid holder sig for øje, at der »kun« lever ca. 50.000 mennesker i Grønland, hvoraf ca. 90 % inden for UHF-systemets dækningsområde, at der i det store og hele intet opland er, og at der også skal tages skyldige hensyn til økonomien, vil det sikkert indses, at koncentrationer er nødvendige, for at kunne skabe de nødvendige ekspeditionsmæssige forbedringer af teletjenesten.

Den eksisterende beskedne telextjeneste står overfor en fornyelse i 1976, hvor der idriftsættes en ny elektronisk telexcentral i Godthåb. Det er vanskeligt at spå om telextjenestens udvikling, den vil næppe nå de store højder, da der ikke eksisterer noget privat erhvervsliv i Grønland af betydning, men visse ting tyder på, at den vil få temmelig stor kommunikationsmæssig betydning dels inden for flysikringstjenesten og dels i forbindelse med Danmark. Den nye telexcentral vil også danne basis for en modernisering og effektivisering af telegramtjenesten i Grønland, som uanset fald vil være en væsentlig arbejdsmæssig belastning for televæsenet i Grønland.

UHF-kæden har også været med til at skabe en markant forbedring af radiofoniudsendelserne i Grønland. Programmerne fordeles nu via radiofonikanaler i kæden til sendere langs kysten herunder også FM-sendere. Det er vist næppe muligt for en dansker at forestille sig, hvad det egentlig betyder pludselig at kunne høre støjfri radiofoni, visse steder oven i købet med FM-kvalitet.

Tallenes tale.

Det fører for vidt at komme ind på alle de forbedringer, som de nye teleformer har betydet for samfundet og den enkelte beboer i Grønland, og det fører for vidt at komme ind på alle de specialtjenester televæsenet i Grønland udfører, men

lad mig sige, at det for medarbejderne såvel i Grønland som i Danmark er en overordentlig stor tilfredsstillelse at være med til at skabe forbedringer, som man kan se virkelig glæder befolkningen, og som udnyttes med stor umiddelbarhed, men ikke altid med tanke på kommende regninger, for gratis er det ikke.

Lidt statistik viser, at antallet af telegrammer i de sidste 5 statistiskår er faldet fra godt 800.000 til ca. 660.000. Samtidig er varigheden af mellembysamtalerne steget fra ca. 130.000 min. til ca. 550.000. Radiosamtaler med skibe er steget fra ca. 28.000 min. til ca. 93.000 min. Og endelig er antallet af samtaleminutter med Danmark steget fra 39.000 min. til ca. 150.000 min. Især samtaletrafikken med Danmark er ved at tage pusten fra os.

Arbejdet med UHF-kædens etablering har ikke medført, at planlægningen står stille. Udbygning af forbindelsen med Danmark, sikring af de indengrønlandske teleforbindelser og evt. efterforskningen af olie og mineraler i Grønland har gjort det nødvendigt at planlægge bygningen af jordstationer i Grønland således, at der via de geostationære kommunikationssatellitter kan etableres dels de nødvendige kredsløb til Danmark, der ikke kan skaffes pr. kortbølge eller via kabel, og dels de nødvendige alternative ruter for den indengrønlandske kommunikation.

Der kan med rette spørges, hvor radiotelegrafisten er blevet af i dette brogede billede. Han er der stadig, men hans arbejdsområde har skiftet karakter, og han har fået flere tekniske kolleger.

Vi har stadig radiotelegrafister ved »nøglen« på kystradiostationerne og på de ensomme vejrstationer, selv om det må ses i øjnene, at nøglearbejdet bliver mindre og mindre. Til gengæld er der opstået andre og nye arbejdsområder inden for de administrative felter og som arbejdsledere.

Selv om GT søges drevet efter økonomiske og til dels også forretningsmæssige principper, er det ikke muligt at præstere et regnskab med balance, endsige med overskud.

For 1976 har vi budgetteret med følgende beløb på driftsregnskabet:

Indtægter ca. 50 mill. kr.

Udgifter ca. 66 mill. kr.

D. v. s., at der regnes med et underskud på ca. 16 mill. kr.

Som alle andre steder er det lønningerne, der er det store problem. Hertil kommer endvidere, at GT er belastet med et par omfattende ikke indtægtsgivende tjenester, nemlig sikkerhedstjenesterne for skibe og fly. Vi skønner, at driftsudgiften hertil alene beløber sig til 10 à 20 mill. kr. årlig med nuværende priser.

»Grønlandernes televæsen«.

GT's problem i dag er næppe af teknisk art, men som inden for mange andre virksomheder i Grønland af personalemæssig eller menneskelig art.

For nogle år siden skiftede vi navn til *Grønlands Televæsen*, der anvendes som fællesbetegnelse for virksomheden i København og for tjenesterne i Grønland. Der var tale om en »image«-foranstaltning, men også om en programmerklæring. At vi har med Grønlands eget televæsen at gøre.

Med mindre omskrivning til *Grønlandernes Televæsen* er vi midt i personaleproblematikken: Overgangen fra dansk til grønlandsk personale.

Om vi nu kan lide det eller ej. Det er nødvendigt at indse, at vi som danske kun er på gæstebesøg i Grønland, og vi erkender åbent, at GT's erklærede personalepolitik sigter på, at alle job inden for televæsenet efterhånden skal overtages af grønlandere, og der vil blive lagt pres på udviklingen for at nå dette mål snarest muligt. På den anden side er det også vores erklærede politik, at denne omlægning fra dansk til grønlandsk personale, der heldigvis er godt i gang, idet halvdelen af personalet i Grønland er grønlandere, skal ske i forbindelse med naturlig afgang blandt udsendte danske således, at omlægningen sker på en for alle parter tilfredsstillende måde.

Ud over at udføre de faglige opgaver inden for televæsenet i Grønland ligger der det i jobbet at være med til at uddanne og opdrage grønlandske medarbejdere til at overtage opgaverne inden for televæsenet. Alle medarbejdere i Grønland har heldigvis en positiv indstilling til denne del af arbejdsindholdet uanset de konsekvenser, den på langt sigt har for de udsendte medarbejdere.

Teleskolen

Uddannelse af grønlandske medarbejdere har en høj prioritet hos GT. For nogle år siden oprettede GT således en særlig teleskole i Julianehåb, hvor trafik- og administrationspersonale uddannes. Skolen drives som kostskole og uddanner teleelever, hvis 5-årige uddannelse afsluttes med certifikat som radiotelegrafist. De 5 år fordeler sig med 3 år som teleelev og 2 år på radioskole. Teleskolen har i 1975 afholdt sin første afsluttende radiotelegrafisteksamen, hvor 5 ud af 6 radioelever klarede sig fint, medens 1 elev skal til omprøve. Eksamen fandt sted med deltagelse af censorer fra Post- og Telegrafvæsenet.



Kontrollør Valborg Andersen underviser på teleskolen.

Skolen antager 12 elever om året og uddanner endvidere telemedhjælpere, der bedst kan sammenlignes med kontorassistenter i p og t. Der er i øvrigt anledning til at fortælle, at GT ikke kan deltage i den almindelige klagesang over ungdommen i Grønland. Vi har stort set kun gode erfaringer, men undgår selvfølgelig heller ikke skuffelser.

På den teletekniske side uddanner GT elektronikmekanikerlæringer med henblik på at skabe en stab af medarbejdere, der kan tage sig af den teletekniske side af arbejdet.

Når vi er ved det personalemæssige, bør det nævnes, at p og t altid har været villig til at hjælpe GT, når vi har været i bekneb for afløserne. Helt tilbage i GT's barndom hentes afløsningspersonale blandt p og t's radiouddannede medarbejdere. Nu er der ikke så meget brug for radiouddannelse. Radiotelegrafistarbejdet er næ-

sten en saga blott og begrænser sig til kystradioarbejdet. I de seneste år har vi hentet afløser blandt kontorassistenterne, der ud over at virke som ekspedienter inden for forskellige tjenester også har virket som job-instruktører for grønlandske kolleger.

Det første egentlige telekursus, som GT startede, er tak skyldig til daværende overassistent nu kontrollør Valborg Andersen, som påtog sig jobbet som fjernskrivelærer og var med til at sætte skub i tanken om GT's egen teleskole. Vi er også tak skyldig til p og t for altid beredvilligt at stille censorer til rådighed for de årlige elevksamener og medvirken til, at teleskolen og dens elever kan opretholde et fagligt højt niveau.

PS:

Post og Tele er ikke under samme hat i Grønland. Vi er imidlertid glade for, at vore kolleger i postvæsenet fejrer GT's jubilæum med udsendelsen af et særligt grønlandsk frimærke. Om frimærkets motiv fortæller kunstneren Jens Rosing:

»Gennem mere end 2.000 år kendes falkene i Grønland som åndemanernes hjælpeånder. Når åndemaneren havde fået fat i en falk, sendte han den ud på »opgaver«, der skulle klares i en fart. Jeg finder derfor, at falcken må være et godt symbol for televæsenet. Der er endvidere det interessante, at falcken om efteråret ofte ses ved telestationernes parabolantener, hvor også småfuglene holder til.«



Og — fortæller Jens Rosing videre — »Falken var værdsat som amulet, fordi den gav sin ejer snarrådighed og hurtig handlekraft.«

Er der noget at sige til, at vi er glade for frimærket???

H. K. Nielsen

DET RETTE STED - DEN RIGTIGE PRIS



Sjældne frimærker,
hele samlinger, dubletter,
helark m. m. købes.

Fagmæssig vurdering

Robert Bechsgaard

Jul. Thomsensgade 7, 1. sal, hjørnet af Aaboulevarden, 1974 København V, tlf. (01) *35 68 32

KONTANT AFREGNING - REEL BEHANDLING

HOLBÆK EKSPRESTRYKKERI A/s

GRUNDLAGT 1916

**Bogtrykkergården, Lundemarksvej 18, 4300 Holbæk
Postbox 10**

Tlf.: Holbæk *(03) 43 10 30 Postgiro nr. 540 95 19

Tlf.: Holbæk (03) 43 07 28. Bogtrykker Ernst Hansen, privat

Tlf.: Holbæk (03) 43 25 36. Bogtrykker Fl. Jølstrup, privat

Bogtryk - akcidens - offset

**Tidsskrifter, bøger, kataloger, brochurer, etiketter,
blanketter og formularer**

Leverandør til bl. a. Post- og Telegrafvæsenet



Danmarks første internationale frimærkeudstilling



Danmark indførte som det første land i Norden frimærker den 1. april 1851. 125-året for begivenheden fejres i København 20.-29. august 1976 med en international frimærkeudstilling med navnet HAFNIA 76. Hafnia er den latinske betegnelse for København, der oprindeligt hed Havn. Det ny Bella Center, et kæmpemæssigt, moderne udstillingscenter, der blev indviet i september 1975, bliver rammen om HAFNIA 76.

Det er egentlig mærkeligt, at der skulle gå så lang tid, inden Danmark fik sin første internationale udstilling, men arrangementets størrelse og især den store økonomiske belastning har altid skræmt. Begyndelsen kom for ca. 4 år siden, hvor man igen begyndte at tale om at afholde en sådan udstilling i 1976. Der blev foretaget mange forhandlinger, og endelig den 18.-8. 1974 blev det på et møde, afholdt af Danske Filatelisters Fællesråd, vedtaget at afholde udstillingen.

Så gik det stærkt — den 1. september oprettede HAFNIA 76 sit sekretariat i generaldirektoratet for post- og telegrafvæsenet. Undertegnede, der med få dages varsel fik tjenestefrihed uden løn, blev ansat som generalsekretær. Der er i dag ansat 3 sekretærer, resten af medarbejderne er alle ulønnet. Man vil i høj grad trække på den menige danske frimærkesamlers arbejdskraft. Der er 25 arbejdsudvalg, med i alt ca. 100 personer, hertil kommer personer fra post- og telegrafvæsenet samt Bella Centers faste udstillingsstab. Alle er sat på de mange opgaver, der skal løses, og landet over er filatelister i arbejde med at indsamle ideer og bearbejde dem.

Hendes Majestæt Dronning Margrethe II som protektor.

Dronning Margrethe II er protektor for udstillingen, der arrangeres af Danske Filatelisters

Fællesråd i snævert samarbejde med Generaldirektoratet for Post- og Telegrafvæsenet og det ny Bella Center.

Kommissærer i 51 lande.

Udstillingen afholdes under patronat af Fédération Internationale de Philatélie (den internationale filatelist organisation), og der er udnævnt kommissærer i alle lande under F. I. P. — i alt 51. Kommissærernes opgave er at skaffe samlinger af værdi fra deres land til HAFNIA 76. På nuværende tidspunkt er der kommet så mange tilmeldinger, at det bliver nødvendigt med en kraftig nedskæring.

198 landes postvæsener er inviteret.

Samtlige lande under UPU (Verdenspostforeningen) er inviteret til at deltage i den officielle klasse, hvor landets frimærkeproduktion vises. Endvidere er man inviteret til at deltage med en salgsstand for gangbare frimærker. På nuværende tidspunkt har HAFNIA 76 hørt fra en meget stor del af landene, og der forventes deltagelse fra ca. 140 lande.

Frimærker til en værdi af 1,5 milliarder kroner.

I det ny Bella Center på Vestamager i København vil titusinder kunne se frimærker til en værdi af 1,5 milliarder kroner. Foruden den officielle klasse vil ca. 800 samlere vise deres eksponater (samlinger) i 4.000 udstillingsrammer. Blandt samlingerne kan man finde nogle af verdens mest berømte filatelistiske klenodier.

PR for HAFNIA 76.

For at gøre hele verden opmærksom på HAFNIA 76, har man bl. a. udsendt brochurer på 5 sprog, desuden har man udsendt Bulletin nr. 1, et digert værk på 58 sider, der fortæller om HAFNIA 76, de forskellige reglementer etc. Denne følges op med Bulletin nr. 2, som udsendes 1. januar 1976.

HAFNIA 76 har været repræsenteret på de internationale udstillinger, der har været afholdt i det sidste år: STOCHOLMIA i Stockholm 74, ESPANA 75 i Madrid, NORDIA 75 i Helsingfors, ARPHILA 75 i Paris og deltager også i de kommende udstillinger i Wien og Bruxelles. På udstillingerne har man informationsstand og udlever brochurer m. m.

I Danmark har HAFNIA 76 deltaget i adskillige udstillinger, samt har afholdt specielle udstillinger, bl. a. en udstilling på 20 rammer i Københavns Zoologisk Have hele sommeren. HAFNIA 76 udsender pressemeddelelser til over 1.000 aviser og tidsskrifter over hele verden, og vi har med glæde konstateret den fine modtagelse, disse har fået.

HAFNIA 76's sekretariat har eget poststempel, og i 5 danske byer er der reklamestempel i den maskinelt afstemplede post.

Målsætning for HAFNIA 76.

Målsætningen for HAFNIA 76 er at skabe national såvel som international respekt om dansk filateli og at sikre, at udstillingen bliver en værdig ramme for konkurrence mellem samlere fra hele verden. HAFNIA 76 vil søge at styrke dansk filateli og fremme samarbejdet organisationerne imellem. Desuden vil man skabe bedre forståelse i danske kredse for frimærker som fritidsbeskæftigelse. Udstillingen vil propagandere for det at samle på frimærker og understrege alsidigheden i denne hobby.

I målsætningen indgår også, at man vil gennemføre udstillingen uden tab for arrangørerne. Det er som nævnt netop de store økonomiske udgifter, der er forbundet med gennemførelsen af en international frimærkeudstilling, der i flere år har holdt Danmark tilbage. Budgettet for HAFNIA 76 er i øjeblikket på syv millioner kroner.

Sådan skaffes penge til udstillingen.

I de fleste lande arrangeres internationale frimærkeudstillinger af staten alle med meget stor statsstøtte. Dette er ikke muligt i Danmark; her må pengene skaffes på anden måde. Den største indtægtskilde er salget af miniaturearkene, som Post- og Telegrafvæsenet har udsendt med overpris til fordel for HAFNIA 76. Den første blok blev en stor succes og salgstallene var langt over forventning (desværre stiger udgifterne også), og alt tyder på, at den næste blok bliver solgt i samme antal. Kort før udstillingen udkommer den sidste blok — det er den, der skal trække det store læs — og give de sidste millioner i kassen.

Disse tre blokke kan imidlertid ikke alene klare udgifterne, derfor har HAFNIA 76 fremstillet flere forskellige ting bl. a. posthistoriske mapper (til dato 5 forskellige). Disse sælges i oplag fra 5.000-20.000 stk. Desuden har man arrangeret førsteflyvninger til Ålborg og Århus.

En festlig ting har bl. a. været den meget smukke platte med Fodposten foran Børsen. Platten er tegnet af den kendte frimærketegner Henry Thelander og fremstillet af Bing og Grøndahl. Den er blevet meget fint modtaget og hjælper også på budgettet. Som foreløbig sidste emne er en meget smuk medalje, som kom til salg 1. december 1975.

Der er al mulig grund til på nuværende tidspunkt at tro, at HAFNIA 76 bliver gennemført uden tab.

HAFNIA 76 i Nordeuropas største center.

Det ny Bella Center er Nordeuropas største kongres- og udstillingscenter. Det er placeret på et 250.000 kvadratmeter stort areal mellem Københavns Centrum og lufthavnen i Kastrup. Centret har kostet 220 millioner kroner. Det er forsynet med avanceret teknisk udstyr, sekssporet simultananlæg, intern radio, farve-TV-net og en transformerstation, der kan levere strøm som til en middelstor dansk by. De udstillingshaller, der skal benyttes til frimærker, har alle klima- og fugtighedsanlæg, så frimærkerne kan udstilles på betryggende måde. Der er fire restauranter, to cafeteriaer og et af landets største restaura-

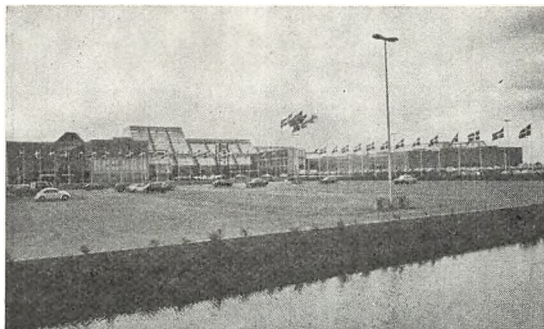

Sådan vil der se ud —udefra — når det går løs med Hafnia 76.

tionskøkkener. Kongresafdelingen Copenhagen Congress Center kan rumme 6.000 mennesker. HAFNIA 76 lægger beslag på 26.000 kvadratmeter udstillingsareal.

Post- og Telegrafvæsenet på HAFNIA 76.

På utallige måder vil Post- og Telegrafvæsenet være repræsenteret på HAFNIA 76. Mest vil man bemærke Postens Filateli, som vil have et stort antal salgssteder, med en bemanning på ca. 50 personer, hertil kommer almindeligt postkontor, telecenter, der skal derudover bruges et stort antal personer til at tømme de mange postkasser og til at stemple den afgående post (ca. 50.000 stk. pr. dag), der skal håndstemples. Der er naturligvis udstilling fra Post- og Telegrafmuseet (samt fra mange andre museer), der vil blive opstillet en arbejdende postbureauvogn etc. — mange af tingene er i skrivende stund ikke fastlagt, men herom mere på et senere tidspunkt.

Hjælp! Hjælp!

Der er brug for alle, der vil hjælpe. HAFNIA 76 søger i øjeblikket 500 frivillige, som vil hjælpe

os under udstillingen. Vi skal især bruge mange i de to døgn før udstillingen åbner; her skal alle frimærker anbringes i rammerne — det er et meget stort arbejde; knap så stort, når det hele skal tages ned, men også her skal vi bruge hjælp. Under udstillingen har vi brug for alle, der vil hjælpe. Der er arbejde nok til alle. Hvis De har lyst til at deltage, så giv os besked på adressen: Postboks 362, 1503 København V.

*

Meget mere kunne fortælles, men der er stadig næsten et år til, at Hendes Majestæt Dronningen åbner udstillingen, mens Den Kongelige Livgarde musicerer, men lad mig slutte af med at sige, at den venlighed som HAFNIA 76 har mødt fra alle sider, håber vi at kunne gengælde ved modtagelsen af Dem, hvadenten De kommer som udstiller eller som gæst eller som frivillig hjælper.

Vi vil gøre meget for, at De kan hygge Dem. Tag HAFNIA 76 med i Deres ferieplaner. På gensyn i august 1976.

Henrik Eis



Sådan ser han ud — generalsekretæren bag det store arrangement — kollega Henrik Eis.



SKANDINAVISK BOGTRYK

SKELBÆKGADE 4 . 1717 KØBENHAVN V

TELEFON *21 68 01

J. JENSEN SKORUP ÅRHUS A/S

Grundlagt 1911

SØNDERGADE 44 * TELF. (06) 1315 33

8000 - ÅRHUS C

Fineste herre- og dameskræderi **Provinsens største uniformsskræderi**

Målkonfektion
bedste udførelse

Leverandør til bl.a.
Post- og Telegrafvæsenet

Indblik i Postens planlægningssekretariats arbejde

1975 blev et år, hvor personaleorganisationerne fik større andel i etatsens fremtid som virksomhed.

Dansk Post- og Telegrafforening og Dansk Postforbund fik nemlig ved deres respektive formænd adgang til fra den 1. september at indtræde som medlemmer af Postens planlægningsnævn og edb-komiteen.

På denne baggrund må det være aktuelt for Arbogen at lade årets »indblik i ...« -artikel kaste lys over arbejdet i planlægningsnævnets udøvende organ »POSTENS PLANLÆGNINGSSEKRETARIAT«.

Kontorchef, sekretariatschef H. A. E. Myrvig og hans medarbejderstab i planlægningssekretariatet, som ses under disse linjer, har beredvilligt sagt ja til at fortælle.

Mandag den 2. januar 1967 mødtes for første gang de fem medarbejdere, der var udtaget til at formere et planlægningssekretariat i postvæsenet.

Grundlaget for oprettelsen af planlægningssekretariatet findes i Betænkning I afgivet den 24.5.1966 af »det den 15. juni 1962 nedsatte udvalg vedrørende gennemgang af postvæsenets organisation m.v.«.

I betænkningen blev det bl. a. foreslået, at der i generaldirektoratet oprettedes et planlægningssekretariat underlagt et planlægningsnævn og med tilgang af personale med uddannelse i rationaliseringsopgaver og i givet fald også personale med kendskab til edb-procedurer.

Sekretariatets opgaver skulle være på grundlag af forholdsordre fra planlægningsnævnet at foretage undersøgelser og fremkomme med forslag vedrørende planlægningsopgaver og rationaliseringsforanstaltning.



Siddende fra venstre:

Lone Thim, Else Kristensen, Birgit Pedersen, Sonja Heman, Pia Mørkeberg og Anni Hemmingsen.

Stående fra venstre:

Christian Jensen, Svend Aage Kristensen, Hans Jørgen Bøjden, Helge Myrvig, Peder Poulsen, John Nielsen, Bjarne Wind, Niels Bodholdt, Knud Børge Pedersen, Egon Thomassen og Helmuth Hansen.

ger af større rækkevidde. Endvidere skulle sekretariatet følge med i udviklingen på det postale område i andre lande og gøre opmærksom på forhold, der skønnes at være af interesse for det danske postvæsen.

Planlægningsnævnet skulle ifølge forslaget behandle spørgsmål om, hvilke planlægnings- og rationaliseringsopgaver der skal tages op til undersøgelse, og i hvilken rækkefølge og på hvilken måde undersøgelserne skal gennemføres. Videre skulle planlægningsnævnet følge de iværksatte arbejdsopgaver og give forholdsordre vedrørende undersøgelsernes forløb, ligesom nævnet skulle behandle fremkomne forslag.

Baggrunden for forslaget om oprettelsen af det særlige planlægningsorgan var et konstateret behov for en ordning, der kunne give mulighed for at fremme behandlingen af opgaver af planlægningsmæssig karakter, herunder at der kunne rådes over personale, som kunne koncentrere sig om planlægningsarbejdet.

Sekretariat og nævn, der blev døbt postens planlægningssekretariat hhv. postens planlægningsnævn, har i de forløbne år beskæftiget sig med et stort antal spørgsmål og opgaver af højest varierende karakter og omfang. Mange ideer er blevet udtænkt, analyseret, vurderet — og forkastet som lidet hensigtsmæssige. Men der er også født ideer, som er videreført og udviklet, og som til sin tid vil stå som mærkepæle i postvæsenets udvikling.

Der er ikke lagt faste rammer for arbejdet i postens planlægningssekretariat, således som det er tilfældet for generaldirektoratets kontorer, hvor sagsfordelingen afstikker arbejdsområde og kompetence.

De manglende faste rammer er ikke ubetinget en ulempe. Der opnås bl.a. en ønskelig fleksibilitet med hensyn til sekretariatets udfoldelsesmuligheder, der alene begrænses af de retningslinier, der hen ad vejen afstikkes af planlægningsnævnet, og af sekretariatets ressourcer bl.a. med hensyn til ekspertise.

Som tiden er gået, har planlægningssekretariatets arbejde samlet sig om to hovedtyper af opgaver, nemlig dels udarbejdelse af overordnede totalplaner for postvæsenets virksomhed på længere sigt, dels en systemfaglig bistand i forbindelse med større enkeltprojekter.

I det følgende har medarbejdere i sekretariatet bestemt sekretariatets arbejde hovedsageligt med eksempler på projekter og opgaver m.v., som vi er eller har været engageret i.

Totalplaner

Mange spørger måske sig selv, hvorfor der skal ofres så megen energi på at lægge planer for en usikker fremtid, når vi i postvæsenet har nok af daglige problemer. Svaret må være, at netop de daglige problemer gerne skulle blive færre, når en systematisk og velovervejet planlægning er gået forud. Hertil kommer, at postvæsenet stilles over for bestandigt stærkere krav om rationalisering og effektiv udnyttelse af de knappe ressourcer, hvis rigtige anvendelse forudsætter en samlet koordinering af indsatsen. En langsigtet planlægning indgår endvidere som et vigtigt led i den nye struktur, hvis forudsætninger om målstyring ikke vil kunne gennemføres uden en omfattende systematisk planlægning.

I det hele taget må planlægning ikke opfattes som noget, der vedrører en fjern fremtid, idet hovedformålet tværtimod er at finde frem til de beslutninger, der bør træffes i dag af hensyn til virksomhedens situation i morgen.

Denne tilstand kan måske bedst beskrives gennem nogle betragtninger, som er fremsat af den svenske fysiker Tor Ragner Gerholm, og som er gengivet i betænkning nr. 517 afgivet af ministeriet for kulturelle anliggender under betegnelsen »En kulturpolitisk Redegørelse«:

»En dygtig chauffør, der med stor fart kører hen ad en motorvej, føler sig ikke uden grund som situationens herre; han har vognen under kontrol, men hans handlefrihed er i virkeligheden langt mere drastisk begrænset, end man almindeligt tænker sig. Han kan ikke med umiddelbar eller næsten umiddelbar virkning beslutte sig til at afbryde rejsen, heller ikke kan han pludselig beslutte at svinge til den ene eller den anden side uden at tilsidesætte sin egen og andres sikkerhed. Bilens »levende kraft«, dens træge masse sammen med den store fart begrænser førerens handlefrihed inden for meget snævre grænser. Selvfølgelig gør det umuligt med umiddelbar virkning at forandre dens størrelse og dens retning. På lignende måde er det moderne industrisamfund kendetegnet af en levende kraft, der i hvert fald på kort sigt sætter stadig snævrere grænser for de politiske handlinger, der kan gennemføres uden at medføre umiddelbare katastrofer. Vor situation er altså den, at vi ikke er i stand til med øjeblikkelig virkning at foretage drastiske ændringer i udviklingens hastighed og retning. Men vi er som bilisten i stand til at styre mod forud valgte mål, og vi kan styre uden om opståede forhindringer, blot vi opdager dem i tide. Det er derfor nødvendigt, at vi ikke blot søger at formulere de mål, vi vil styre mod på langt sigt, men også at vi til stadighed er klar over udviklingens fart og retning og over, hvilke forhold der ligger umiddelbart foran os, således at vi er parate til de nødvendige fartjusteringer og afvigemanøvrer.«

Vi er endnu kun i begrænset omfang i stand til at gennemføre en sådan målbevidst planlægning. Og imens accelererer udviklingen. Kravene til vor evne til at acceptere forandringer og leve med dem øges stadig. Det er derfor i stigende grad nødvendigt, at vi søger at danne os en velbegrunder opfattelse af den kommende tids udvikling.

Sekretariatets opgave i planlægningsarbejdet i postvæsenet består i at indsamle og bearbejde oplysninger om både interne og eksterne forhold af betydning for den fremtidige udvikling samt at systematisere og koordinere disse oplysninger i samlede planforslag, der herefter udgør beslutningsgrundlag for ledelsen.

Rent praktisk er dette arbejde organiseret således, at sekretariatet arbejder nært sammen med en kontaktmandsgruppe med repræsentan-

ter for de såkaldte postale kontorer i generaldirektoratet samt postgirokontoret. Alle planforslag udarbejdes i samarbejde med denne gruppe, hvorefter de behandles på kontor- og afdelingschefplan, inden de videregives til drøftelse i postens planlægningsnævn og forelægges generaldirektøren til endelig godkendelse.

»Rullende« 5 års planlægning

De 5-års planer, der hidtil er udarbejdet, bygger i væsentlig grad på prognoser over den forventede udvikling i forsendelsesantallet samt på analyser af udviklingen på det økonomiske og personalemæssige område. Endvidere indgår beskrivelser af den forventede udvikling inden for mere afgrænsede områder som et centralt afsnit i planerne.

5-års planlægningen er tilrettelagt som en rullende planlægning, d.v.s. at der hvert år udarbejdes en revideret plan. Herved opnår man, at der til enhver tid vil foreligge en plan, der rækker mindst 4 år frem i tiden. Samtidig skabes der grundlag for den nødvendige vekselvirkning mellem planlægning og målsætning.

På en række områder kan en 5-årig tidshorisont ikke udgøre et tilstrækkeligt beslutnings- og arbejdsgrundlag. F. eks. starter mange byggesager mere end 5 år før, bygningen står færdig, og for at kunne foretage rimeligt korrekte dispositioner vedrørende bygningernes størrelse og anskaffelse af de meget kostbare mekaniske anlæg for postbehandling, må der foretages analyser også af den noget fjernere fremtid.

Langtidsplaner

Det ideelle ville naturligvis være, at 5-års planerne fra starten kunne baseres på en vedtaget plan for den langsigtede udvikling. En egentlig langtidsplan lader sig imidlertid ikke opstille i en håndvending, og vort hidtidige arbejde på dette felt er derfor blevet koncentreret om »neutrale« analyser af, hvorledes fremtiden tegner sig. Vi har kaldt det passive redegørelser.

Sådanne redegørelser udgør vigtige beslutningsgrundlag for den øverste ledelse, der herigennem har bedre muligheder for at erkende og imødegå en række af de problemer, fremtiden

gemmer. En i princippet tilsvarende metode er benyttet i forbindelse med udarbejdelsen af PP I og PP II, hvortil planlægningssekretariatet har leveret bidrag vedrørende de postale udviklingstendenser.

En godkendt og accepteret plan vil i sig selv være et udtryk for postvæsenets målsætning inden for den periode, planen omfatter. Målsætning og planlægning er således to uadskillelige sider af samme sag, idet der ikke kan planlægges uden målsætning og omvendt.

Mål og politikker

Blandt andet ud fra disse betragtninger er det overdraget postens planlægningssekretariat at lede arbejdet med den indledende systematiske bearbejdning af de mål og politikker, der skal være udgangspunkt for arbejdet på postsiden i den nye struktur. Dette arbejde griber vi stort set an på samme måde som det generelle planlægningsarbejde, idet dog resultatet efter behandling internt i generaldirektoratet gives videre til en projektgruppe under strukturudvalget.

Vi betragter denne opgave som en af sekretariatets vigtigste.

De forestående ændringer i etatens organisationsstruktur vil stille krav om en ændring og væsentlig udbygning af planlægningsarbejdets omfang og tilrettelæggelse. På lidt længere sigt må man således forestille sig de generelle 5-års planer som et langt mere konkret handlingsprogram for den første periode af en egentlig langsigtet plan for postvæsenets virksomhed. Samtidig vil 5-års planerne antagelig på en række væsentlige områder have karakter af sammendrag af regionernes planlægning. På denne baggrund kan man forestille sig tilstedeværelsen af et hierarki af planer strækkende sig fra en samlet plan for hele etaten til planer for det enkelte postkontors virksomhed.

Systemfaglig bistand til store enkeltprojekter

Mekanisering

En af de første arbejdsopgaver, der i sin tid blev overdraget det nyetablerede planlægningssekre-

tariat var spørgsmålet om anvendelse af mekaniske og automatiske anlæg til postens sortering og behandling, idet man på daværende tidspunkt stod overfor anskaffelse af et forsøgsbrevsorterelanlæg.

Det blev i den forbindelse pålagt planlægningssekretariatet, bistået af en arbejdsgruppe, at undersøge, hvorledes ekspeditionen af den afgående brevpost mest hensigtsmæssigt kunne tilrettelægges ved anvendelse af mekanisk/automatisk sortereudstyr. Som en naturlig følge heraf kom også postnummersystemet ind i billedet.

Arbejdet inden for området mekanisering udviklede sig siden støt og har bl.a. medført planlægningssekretariatets deltagelse i arbejdet med planlægning og opfølgning af mekaniseringen i den ny avis- og pakkepostbygning i Århus, samt planlægningen af mekaniseringen i centralpostbygningens udvidelse.

For så vidt angår sidstnævnte projekt har planlægningen omfattet mekanisering af pakkesorteringen og den interne transport af såvel pakker som brevforsendelser, idet man har valgt at afvente de igangværende teknologiske udviklingsbestrebelse på området maskinel brevsortering.

Dette fører naturligt ind på et mekaniseringsprojekt, som der fra flere sider stilles store forventninger til. Som omtalt dels i personalebladet P og T, dels i Nordisk Posttidsskrift har generaldirektoratet indgået en udviklingskontrakt med Danmarks tekniske Højskole (DtH) vedrørende udvikling af et apparatur til automatisk læsning af maskinskrevne postnumre. Projektet støttes økonomisk af Fondet til fremme af teknisk og industriel udvikling.

Generaldirektoratets interesser i henhold til kontrakten varetages af repræsentanter fra 3. teknisk kontor, telegraflaboratoriet og postens planlægningssekretariat, som følger projektet ved deltagelse i månedlige statusmøder, hvor opnåede erfaringer og resultater forelægges og drøftes. Endvidere deltager en ingeniør fra p & t direkte i udviklingsarbejdet på DtH.

Projektet forventes tilendebragt i begyndelsen af 1977, hvor en prototype, efter forudgående laboratorietest, skulle være klar til afprøvning med almindelig brevpost.

Det er naturligt at spørge, om der ikke på mar-

kedet findes udstyr, der kan tilgodese danske behov for udstyr til optisk læsning af adresser på brevforsendelser. Der findes i dag systemer udviklet af bl.a. japanske og amerikanske firmaer, men disse systemer må alle betragtes som »overkvalificerede« til danske forhold, hvor postmængden ikke er tilstrækkelig til at gøre anvendelse af disse avancerede anlæg rentabel.

Det igangværende udviklingsprojekt er baseret på anvendelse af en ny optisk læseteknik, som er mere enkel end den hidtil anvendte teknik, og som vil kunne medvirke til, at dette system vil kunne fremstilles til en lavere pris, end de på markedet værende systemer.

Hvis projektet fører til det forventede resultat, vil produktionen af maskinen kunne foregå på danske virksomheder, som måske herved vil kunne få en eksportartikel.

PO 75

Hvad er projekt PO 75?

For at kunne beskrive hvad PO 75 (postomdeling 1975) egentlig er, bliver vi nødt til at se lidt tilbage i tiden.

I november 1970 indgik generaldirektoratet og Dansk Postforbund en aftale om ændrede regler vedrørende omdeling af uge- og månedsblade.

Denne midlertidige aftale indeholdt en forudsætning om, at der senere skulle indgås en ny, endelig aftale vedrørende omdelingsordningen. I forbindelse med indgåelse af denne aftale skulle alle relevante spørgsmål tages op til fornyet vurdering.

En projektgruppe fik herefter til opgave at udarbejde forslag til en plan for gennemførelse af undersøgelser og analyser vedrørende hele omdelingstjenesten.

I februar 1973 forelå resultatet af projektgruppens arbejde i form af en foranalyserapport. Gruppen havde under arbejdet ikke beskæftiget sig med egentlig opgaveløsning, men havde alene foretaget en detaljeret opgavedefinition bl. a. omfattende en plan for gennemførelsen af de nødvendige analyser.

På grundlag af foranalyserapporten blev der sammen med Dansk Postforbund truffet beslutning om at iværksætte de forskellige analyser i en projektorganisation bestående af en styre-

gruppe. et antal projektgrupper samt et sekretariat.

Projektorganisationen fik følgende fire hovedopgaver:

- 1) at søge tilvejebragt en permanent omdelingsordning.
- 2) at præcisere postvæsenets servicemæssige målsætning på omdelingsområdet.
- 3) at afklare spørgsmålene om en generel eller delvis inddragelse af 2. omdeling, herunder også inddragelse af 2. omdeling i landdistrikter, samt
- 4) at søge fastsat belastningsnormer, regler for oprettelse af depoter, beregning af tid til pasning af tjenestecykler, beregning af selvnoteringsgodtgørelse og arbejdstidsberegning for pakkeomdelingsdistrikter.

PO 75 er nu nået så vidt, at de færdige systemer og procedurer er ved at være udarbejdet for så vidt angår omdelingstjenesten i byerne. De udviklede systemer er planlagt at skulle indkøres på postkontorerne i 1976. Totalt set forventes PO 75 fuldstændig indkørt og tilendebragt i løbet af 1977. Det samme gør sig gældende for de undersøgelser m. v., der sideløbende er iværksat til belysning af pakkeomdelingstjenesten.



Orientering om personaleundersøgelse vedrørende omdelingstjenesten



I januar måned 1974 blev der som et led i arbejdet i PO 75 gennemført en spørgeskemaundersøgelse, der omfattede samtlige brevbærere, pakkeomdelere og visse landpostbude. Billedet viser forsiden af den orienteringsfolder, p & t udsendte til medarbejderne, der havde deltaget i undersøgelsen.

Planlægningssekretariatets rolle i projektet

Et så stort projekt som PO 75 må nødvendigvis gennemføres efter faste retningslinier, for at organisationen kan komme til at fungere efter hensigten.

Planlægningssekretariatets opgave i projektor-

ganisationen har sammen med de til projektet knyttede eksterne konsulenter været at virke som igangsætter og koordinator i de enkelte projektgrupper samt ydelse af bistand til projektgrupperne på det systemfaglige område.

Sidstnævnte bistand har omfattet aktiviteter i forbindelse med opbygning af systemer for

- projektstyring
- arbejdstidsberegning
- registrering (statistik)
- justering (distriktsomlægning)
- ruteplanlægning
- forretningsgangsbeskrivelser.

En meget væsentlig bestanddel af et projektarbejde er koordinationen af projektgrupperne imellem. Arbejdet med en aktivitet i en gruppe er ofte afhængig af resultatet af en aktivitet i en anden gruppe. Hvis koordinationen svigter, kan det i værste fald betyde, at arbejdet i en projektgruppe må ligge stille i en periode.

PO 75 har indsamlet en mængde oplysninger til brug ved fastsættelsen af de såkaldte elementer, der skal bruges til fastlæggelse af arbejdstiden i brevomdelingstjenesten.

Denne indsamling af oplysninger er sket ved særligt uddannet personale, som har fungeret under nøje kontrol fra et uafhængigt »Teknisk Udvalg« (TU).

Dette udvalg er sammensat af medarbejdere fra planlægningssekretariatet samt repræsentanter for Dansk Postforbund. Planlægningssekretariatets medvirken i TU skal ses på baggrund af, at medarbejderne i planlægningssekretariatet er i besiddelse af ekspertise på det arbejdsstudietechniske område.

Planlægningssekretariatets rolle i projektet har været aftagende, efterhånden som de forskellige systemer er blevet færdiggjort til indførelse på postkontorerne. Sekretariatet vil imidlertid i projektets sidste fase medvirke ved opsamling af forskelligt erfaringsmateriale, specielt med hensyn til at gennemføre denne type af opgaver i en projektororganisation.

Alt i alt har planlægningssekretariatets medvirken i projekt PO 75 haft karakter af teknisk og systemfaglig bistand, som har givet viden og erfaringer til lettere at kunne gennemføre andre lignende opgaver.

Logistikprojektet

I forbindelse med bl. a. planlægning af nye postbygninger i Århus, Odense, Ålborg og Fredericia, indskrænkninger i postbefordringen på jernbanerne og anskaffelsen af transportmateriel og mekanisk postbehandlingsudstyr m. v., er der konstateret et stigende behov for at få afklaret, hvorledes postbehandlingen på længere sigt kan tilrettelægges mest hensigtsmæssigt.

Som eksempler på aktuelle spørgsmål i forbindelse hermed kan nævnes:

— Er det fordelagtigt at investere i avanceret mekanisk postbehandlingsudstyr som brevende-/formatadskillemaskiner og sorteremaskiner — evt. med optiske læsere?

— Hvilke krav stiller mekanisering med hensyn til centralisering af postbehandlingen?

— Vil den ændrede jernbanestruktur, herunder togenes stadigt kortere holdetider ved stationerne kræve, at der tages andre transportmidler i anvendelse?

— Er det rentabelt at investere i postbehandlingscentre?

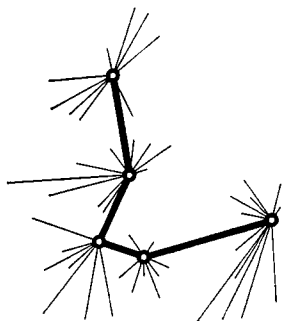

Logistikprojektets »bomærke«, der illustrerer en knudepunktstruktur

Samtidig er der i forbindelse med de bevillingsmæssige nedskæringer, der hyppigt har fundet sted de senere år, konstateret et stigende behov for at kunne dokumentere også de langsigtede konsekvenser af disse nedskæringer.

Også her kan der stilles eksempler på spørgsmål:

— Hvilke konsekvenser får en nedskæring i investeringsbevillingerne på personaleforbruget og øvrige driftsomkostninger?

— Hvilke serviceændringer er i givet fald nødvendige for at opnå ønskede besparelser i driftsomkostningerne?

— Hvilke investeringer er nødvendige for at begrænse stigningen i personaleforbruget?

På denne baggrund har man besluttet at iværksætte et logistikprojekt.

Logistik er en bred betegnelse, der dækker over alt det, der sker med posten fra den modtages fra kunden til den er klar til omdeling. Logistikprojektet skal klarlægge, hvorledes, hvor og hvornår posten skal indsamles, forbehandles, sorteres, opbevares og transporteres, samt hvordan disse ting skal styres.

I første omgang gennemføres alene den del af projektet, der skal klarlægge centerstrukturen, d. v. s.:

— Hvor mange centre skal der etableres, hvilken placering og størrelse (opland) skal de have, hvilke opgaver skal de løse, og hvornår bør de opføres.

— Hvorledes skal transporten til/fra og imellem centre foregå.

— Hvilket udstyr og hvilken kapacitet skal centrene have.

Arbejdet i denne fase udføres i en projektorganisation bestående af en styregruppe og 3 projektgrupper. Resultatet forventes at foreligge i efteråret 1976.

Planlægningssekretariatets opgaver i denne projektorganisation kan opsplittes i 2 hovedområder, nemlig:

1. Sekretariatsopgaver, der omfatter sekretariatsvirksomhed for styregruppen, administration i forbindelse med projektet, koordinering af arbejdet i projektgrupperne og forholdet til de eksterne konsulenter, der knyttes til projektet.
2. Udviklingsopgaver, der omfatter:
 - a) konstruktion og afprøvning af de matematiske modeller, der skal give svar på de rejste spørgsmål.
 - b) udarbejdelse af administrative styringsystemer, d. v. s. de regler og forretningsgange, der skal sørge for, at de nødvendige oplysninger bliver tilvejebragt.

Byggeprojekter

I forbindelse med en række af de senere års større postale byggeprojekter har det været over-

draget planlægningssekretariatet at udarbejde såkaldte programoplæg.

Begrebet programoplæg kan defineres som bygherrens beskrivelse af byggebehovet inden for en given tidshorisont, og det skal indeholde alle de oplysninger, der er nødvendige for den efterfølgende projektering. Oplysningerne skal være så detaljerede, at bygningsteknikeren får svar på ethvert byggeteknisk spørgsmål med relation til bygningens og de enkelte lokalers brug*).

Planlægningssekretariatet har som hjælp ved løsningen af de byggeprogrammeringsopgaver, det hidtil har været overdraget os at medvirke i, benyttet en af amerikaneren Richard Muther udviklet metodik, der kaldes »systematisk lay-out-planlægning». Der er dog sket en tillem্পning af systemet til post- og telegrafvæsenets forhold.

Det vil føre for vidt her at komme ind på en nærmere beskrivelse af systematikken, men det skal nævnes, at nogle af hovedformålene er at finde frem til, hvor stor bygningen skal være, for at den kan opfylde behovene på længere sigt, samt hvilke og hvor store lokaler, den bør indeholde. En meget vigtig opgave er det endvidere at finde frem til, hvorledes lokalerne mest hensigtsmæssigt placeres i forhold til hinanden, idet dette er af stor betydning for en rationel tilrettelæggelse af arbejdet i den nye eller ændrede bygning.

Ved at benytte den nævnte systematik kan man for det enkelte projekt finde frem til den teoretisk bedste løsning, der herefter er udgangspunkt for arkitektens og bygningsteknikerens mere praktiske arbejde med tegning og projektering af bygningen.

En væsentlig del af planlægningssekretariatets arbejde på dette område udføres fremtidigt af distriktsmyndighederne, der råder over medarbejdere, der er blevet uddannet i de benyttede metoder med henblik på varetægelse af dette vigtige element i en byggesag. Planlægningssekretariatet vil, i det omfang der er behov herfor, yde systemfaglig bistand på området, idet den ekspertise, der er oparbejdet i planlægningssekretariatet, fremover hovedsageligt vil blive koncen-

treret om arbejdet i forbindelse med planlægningen af de kommende sorterecentre.

I forbindelse med decentraliseringen af byggeprogrammeringsarbejdet har en arbejdsgruppe haft til opgave at udarbejde en model for et postdriftsmæssigt programoplæg for et posthusbyggeri. Arbejdsgruppen har endvidere fremsat forslag til en systematisk registrering af de erfaringer, der høstes på området.

Der er med dette nye hjælpemiddel skabt sikkerhed for, at byggeprogramoplæg udarbejdes på et ensartet grundlag, at de indeholder alle nødvendige og relevante oplysninger til brug for projekteringen og specielt til gavn for de medarbejdere, der i mange år skal færdes i bygningen.

Spidsbelastning i posttjenesten

Spidsbelastning er et begreb, som de fleste mennesker med tilknytning til post- og telegrafvæsenet jævnligt stifter bekendtskab med. Men hvilket omfang problemet har, og hvad der egentlig er årsag til, at spidsbelastning opstår, har man først i de senere år foretaget en mere systematisk undersøgelse af.

I 1968 fik sekretariatet overdraget den opgave, bistået af en arbejdsgruppe, at gennemføre en analyse af bl. a. *spidsbelastningen i indleveringstjenesten*. Til støtte for arbejdet blev der nedsat en arbejdsgruppe med repræsentanter fra generaldirektoratet, postgirokontoret, distriktsmyndighederne og driftskontorerne.

Det var fra starten klart, at en kvalificeret analyse af problemerne måtte kræve omfattende undersøgelser ved posthusene, og at undersøgelserne også måtte omfatte perioder uden spidsbelastning. Det blev derfor besluttet at kombinere en analyse af den publikumsvendte side af indleveringstjenesten med de rentabilitetsundersøgelser, der i 1969/70 blev gennemført ved op imod 70 posthuse. I løbet af dette finansår indsamledes oplysninger om vente- og ekspeditionstider m. v. for næsten 190.000 kunder. For at trænge dybere ind i årsagerne til spidsbelastningerne og for at få kendskab til kundernes opfattelse af servicen blev der endvidere udleveret spørgeskemaer til ca. 30.000 kunder, hvoraf halvdelen besvarede skemaerne.

Ved udgangen af finansåret 1969/70 startede det

* Århus avis- og pakkepostbygning samt Holbæk postkontor er eksempler på nye postbygninger, der er projekteret på grundlag af programoplæg fra postens planlægningssekretariat. De er afbildet i årbogens afsnit »Danmarks post- og telekontorer«, side 161.

omfattende efterbehandlingsarbejde, hvortil også EDB-teknikken blev taget i anvendelse.

Hovedresultaterne fra undersøgelserne blev i sommeren 1972 udsendt til tjenestestederne, og samtidig blev pressen orienteret. Undersøgelsesresultaterne gav anledning til en del presseomtale, som overvejende var positiv.

Undersøgelserne viste, at det store flertal af postvæsenets kunder var tilfredse med den service, de fik på posthusene. Men ikke uventet forekom en lang række tilfælde af uacceptabelt lange køer og dermed ventetider.

På de omtalte spørgeskemaer kunne kunderne give deres mening om indleveringstjenesten til kende.

Gennemlæsningen af disse anonyme kommentarer blev hurtigt til et af de mere interessante led i efterbehandlingen af spørgeskemaerne. Som man jo nok kunne forvente, når besvarelserne blev afgivet anonymt, var der foruden de mere seriøse og gennearbejdede forslag til serviceforbedringer m. v. en del bemærkninger, som øjensynligt var udslag af mere spontane reaktioner: »Udskænkning af kolde drinks på varme dage«, »Flere damer i lårkort, tak«; o. s. v. En af besvarelserne gav et malende indtryk af forholdene på posthuset: »Det er rædsomt at stå bagest i køen, når det regner«.

Efter at have afgivet en rapport om spidsbelastningsproblemet omfang og årsag i indleveringstjenesten har vi i planlægningssekretariatet og i arbejdsgruppen sideløbende med andre opgaver arbejdet videre med spidsbelastningsproblemet i en lidt bredere betydning. I virkeligheden udgør spidsbelastningen jo kun den ene side af det mere generelle problem omkring variationer i arbejdsmængden og dermed belastningen i almindelighed.

Af undersøgelserne fremgik det bl. a., at der på den ene side til tider forekommer uacceptable spidsbelastninger, men at der på den anden side også er perioder, hvor kapaciteten i indleveringstjenesten overstiger behovet. Det gælder med andre ord om at gøre indleveringstjenesten mere fleksibel og tilpasningsdygtig, således at der løbende kan skabes overensstemmelse mellem kundetilstrømningen og antallet af ekspeditionspladser.

Både hos kunderne og personalet i indleve-

ringstjenesten peges der på det u hensigtsmæssige i, at der som følge af specialisering af indleveringspladserne kan forekomme både overkapacitet (tomtid) og kødannelse på én gang ved samme posthus.

For at få et billede af, hvorledes »afspecialisering« af ekspeditionspladserne indvirker på kødannelsen og ressourceforbruget, har planlægningssekretariatet i samarbejde med eksperter på det køteoretiske område foretaget et eksperiment på datamaskine, hvor maskinen har gennemregnet en række indleveringssituationer og udskrevet resultaterne i form af kølængde, ventetid, ekspeditionstid, belastning af de enkelte ekspeditionspladser m. v.

Eksperimentet eller simulationen, som det hedder i fagsproget, viste, at der tilsyneladende vil være betydelige fordele forbundet med at have såkaldte blandede ekspeditionspladser, der kan klare alle almindeligt forekommende forretninger.

Resultatet af simulationen samt lignende erfaringer fra andre lande og fra den praktiske posttjeneste her i landet danner grundlag for et forslag fra sekretariatet og arbejdsgruppen om, at det nuværende serviceniveau i indleveringstjenesten søges forbedret gennem en mere udbredt anvendelse af blandede ekspeditionspladser.

Forslaget indgår i en rapport, som er videregivet til planlægningsnævnet. Der gøres i rapporten opmærksom på, at de afholdte undersøgelser og analyser m. v. vil kunne betragtes som et forarbejde til en mere omfattende gennemgang af alle indleveringstjenestens specielle forhold på linie med det arbejde, der udføres inden for omdelingstjenesten i projekt PO 75 og inden for postbefordringsområdet i logistikprojektet.

Ergonomi

Som vel kendt af de fleste føres der i disse år en til tider livlig debat om arbejdsmiljøet i vort samfund. Arbejdsmiljøundersøgelser bliver mere og mere almindelige, og ofte rundkastes resultaterne via massemedierne, således at alle har mulighed for at følge med i, hvad der sker på området.

Den tiltagende debat kan bl. a. ses som en følge af, at der er ved at ske en ændring af vore vær-

dinormer. Det er ikke længere tilstrækkeligt at kunne anskaffe sig stort set de forbrugsgoder, man har lyst til, for at have det rart i sin fritid.

Det er da naturligt, at man vender sig mod arbejdspladsen og bliver mere kritisk i sin egen- skab af »forbruger af arbejdspladsen«.

Et helt naturligt krav i denne forbindelse er, at arbejdspladsen er således indrettet, at ulykker så vidt overhovedet muligt kan undgås.

Alle ved formentlig, at der eksisterer love om almindelig arbejderbeskyttelse, og alle i etaten ved sikkert også, at vi i post- og telegrafvæsenet har opbygget en sikkerhedsorganisation.

Sikkerhedsudvalgene har en lang række opgaver af såvel kontrollerende, oplysende som på- taleretlig art, og deres virksomhed tager ikke udelukkende sigte på at forebygge egentlige ulyk- ker, men også belastningsskader og lignende er- hvervssygdomme.

Her kommer begrebet ergonomi ind i billedet.

Ergonomien beskæftiger sig med studiet af mennesket i arbejde, og søger at tilpasse arbejdet til mennesket efter dets forudsætninger. Ergo- nomien er en tværfaglig disciplin, som sammen- fatter viden fra læger, psykologer, sociologer, er- goterapeuter, fysioterapeuter, teknikere og mange andre. Formålet er at hindre ulykker, belast- ningsskader og erhvervsskader.

Ergonomiens teori har på planlægningssekreta- riatets foranledning været taget i praktisk an- vendelse bl. a. i forbindelse med indretning af forskellige arbejdspladser i centralpostbygnin- gens udvidelse.

Siden efteråret 1973 har sekretariatets arbejde på det ergonomiske område hovedsageligt været af oplysende karakter, idet vi bl. a. i forbindelse med nogle kurser på post- og telegrafskolen har givet en kort orientering om emnet. Denne orien- tering kan ikke give nogen større indsigt i emnet, men den kan forhåbentlig være en slags »appe- titivækker«, der skaber større interesse om emnet. Det er nemlig ikke tilstrækkeligt, at arbejds- pladsen er rigtigt indrettet; den skal også bruges rigtigt.

Efterskrift

Det er lidet sandsynligt, at sekretariatet kommer til at opleve sin 10-års fødselsdag om et år. Gen- nemførelsen af forslaget til en ny organisations- struktur for etaten vil betyde, at planlægnings- sekretariatet bliver ophævet som særskilt organ.

Men de funktioner, sekretariatet har opbygget og de ekspertiser, der er blevet udviklet, vil ikke kunne undværes i fremtidens postvæsen, og vil kunne genfindes i den kommende poststyrelses forskellige led.

NIKT
LEDNINGER
OG KABLER

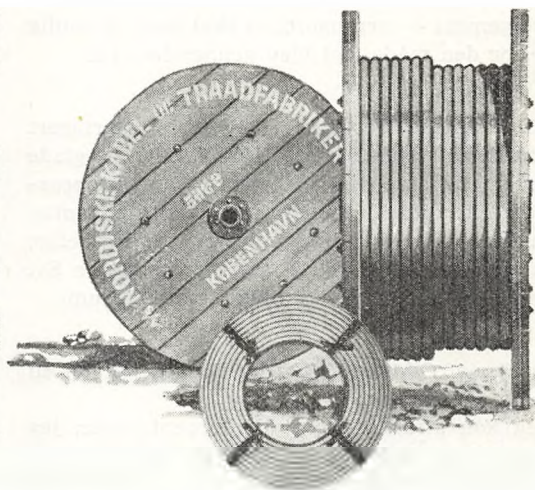

Andres mening

om

Det 15. Nordiske Postmøde

Det 15. Nordisk Postmøde er gået over i historien, skriver vore norske kollegers blad »Post-hornet«, og fortsætter:

Vi, der var med, har endnu ikke nået at sortere alle de indtryk, vi kom hjem med fra de fire hektiske dage i Kongens København. Men ét ved vi; det vil være et minde for livet, hvad vi oplevede. Vi har fået meget fagligt udbytte og samtidig anledning til at knytte nye venskabsbånd med kolleger fra de nordiske lande.

Det var Dansk Post- og Telegrafforening, der havde ansvaret for afviklingen af dette kæmpearrangement — arrangørerne skal have al mulig ære for den måde, det blev gennemført på.

*

15. Nordiske Postmøde i et forsommerfagert København gjorde sig med sine festlige og glade samvær, og sine vigtige foredrag og gruppearbejder om aktuelle emner forjent til det motto, som kan læses over prosceniet på Det kongelige Teater: »Ej blot til lyst«, siger postmästare Sv. Holmblad, Vänersborg, til bladet »Post-Forum«.

*

Driftssjef *Odåmund Indbjør*, Molde, udtaler til norske »Posthornet«:

Jeg kan straks sige, at de forventninger, jeg havde, blev opfyldt i fuld udstrækning. Jeg kan godt græmme mig over, at jeg ikke tidligere har forsøgt at komme med til et sådant møde.

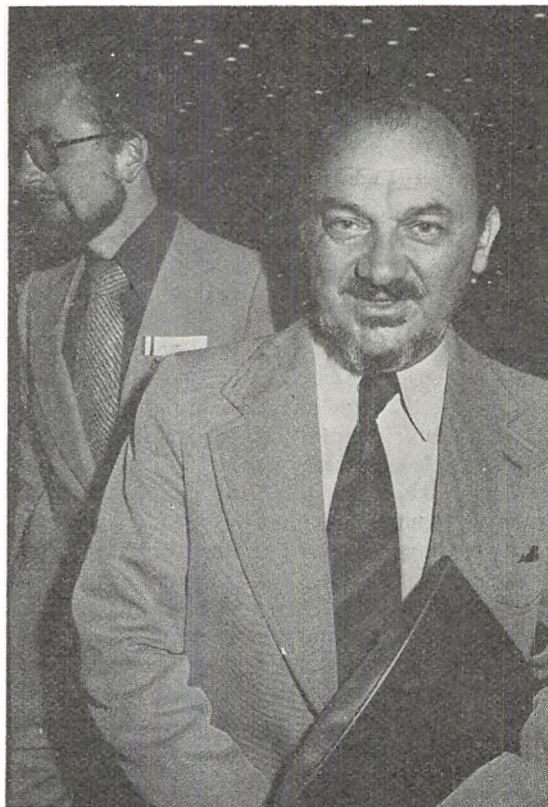

Præsentation overflødig!

Mødeemnerne var efter min opfattelse både velvalgte og aktuelle. Selv om resultaterne af gruppearbejdet måske ikke stod i forhold til foredragsholderens eminente oplæg, så fik vi udvekslet både meninger og erfaringer, som utvivlsomt vil komme til nytte i den videre udvikling af demokratiet i de respektive postvæsenere.

*

Överpostexpeditör *Ingegerd Danielsson*, Malmö, fortæller, at hun som debutant på Nordisk Postmøde imponeredes af mange ting — fra mængden af informationsmateriale, som dumpede ind gennem brevsprækken i flere omgange, længe før mødet — til den fine afslutning.

Hun fortæller i »Post-Forum« om gruppens funderinger over, hvordan det er fat med demokratiet i det daglige arbejde. Demokrati eller ej i det daglige arbejde beror på mange faktorer,



Overborgmester Urban Hansen tog personlig imod på Københavns rådhus og inviterede gæstfrit på »rådhuspandekager«, som Københavns rådhus er vidt bekendt for.

På billedet angribes bordet af overborgmesteren — energisk assisteret af DPTF's revisor, postmester C. J. Thode og hans fru Else.

men fremfor alt beror det på den enkelte. Den tid bør definitivt være forbi, hvor vi taler om »vi« og »dem«. Vi-ånden bør råde, for bag hver stilling, hvor den end befinder sig på lønskalaen, dølger sig jo altid et menneske. Derfor må hvert individ selvsagt i første omgang stille høje krav til sig selv, hvis et fungerende demokrati med øget trivsel skal kunne skabes.

Ingegerd Danielsson fortæller også, at gruppearbejdet gik lidt trægt i starten, her er hendes egen forklaring:

— »Den tröga starten berodde till stor del på, att viss språkförbistring rådde. Men sedan vi kommit underfund med, att om isländskan översattes till danska, då förstod vi svenskar (åtminstone vi skåningar) hjälpligt, om sedan någon skåning översatte danskan till svenska, så kunde även våra finska vänner ta del av vad som sades, och om norrmännen talade sakta, kunde de göra sej förstådda av alla. Problemet löstes alltså, och debatten blev både livlig och intressant«.

*

Også överpostexpeditör Gun Ginér, Kalmar, »roade« sig før mødet for ikke at forstå »de andres« sprog. Men hun konstaterede med glæde, »att gamla postmötesrävar talar skandinaviska«.

*

Til det norske »Posthornet« siger konsulent Håkon T. Nikolaisen, Oslo, bl. a.:

Hovedemnet på programmet var virksomhedsdemokratiet, og forberedelserne til emnet startede op allerede i begyndelsen af marts, da vi fik tilsendt det første materiale som introduktion til emnet: »Demokratiet i de nordiske postvæseners virksomhed«. Et mere centralt og aktuelt emne kunne næppe være valgt. I et givende gruppearbejde i tilknytning til emnet forsøgte vi at samle os om forslag til, hvordan vi gerne ville have, det skal blive i fremtiden.

Det var det fjerde i rækken af nordiske postmøder, jeg har deltaget i. Skulle det blive det sidste, ønsker jeg at give udtryk for, at sortien ikke kunne have været bedre. Både fagligt og menneskeligt gav arrangementet mig meget.

*

Överkontrollör Kjäll Holmstedt, Malmö, beretter i »Post-Forum« meget indgående om gruppearbejdet. Han konstaterer, at grupperne greb opgaverne an, med en virkelig indlevelse og med den ambition at komme frem til synspunkter og opfattelser, som kan bruges til at føre virksomhedsdemokratiseringen i de nordiske postvæsen fremad og til virkeliggørelse af demokratiske arbejdsforhold på de postale arbejdspladser.

*

Avdelingssjef Odd Alnæs, Bergen, har følgende kommentar i »Posthornet«:

I dagens samfund kan vi mindre end nogen sinde spærre os inde bag landegrænserne for at sysle med vore egne sager. Udviklingen har ført med sig, at vi mere og mere bliver tvunget til at tage hensyn til hinandens problemer, og må forsøge at løse dem i et nært og forpligtende samarbejde. For os er det naturligt i første række at udbygge samarbejdet i nordisk sammenhæng. Der er al mulig grund til at være taknemlig over for de fremsynede mænd, som omkring århundredskiftet tog initiativet til at få iværksat de nordiske postmøder.

Det er traditionelt stærkt faglige spørgsmål, der bliver drøftet. Det 15. Nordiske Postmøde med sit spørgsmål om øget medbestemmelse for de ansatte i de nordiske postvæsen, danner altså ingen undtagelse.

Besvarelserne i gruppearbejdet og plenumsdiskussionen vidner om, at de ansattes medbestemmelsesret i princippet er alment accepteret.

Vanskelighederne består i, hvor hurtigt og på hvilken måde medbestemmelsen kan gennemføres i praksis. Vi havde på mødet i København lejlighed til at fremkomme med synspunkter og mulige løsninger på nogle af de problemer, som parterne vil skulle tage standpunkt til i gennemførelsesprocessen — et arbejde, som efter min mening vil stå centralt i vore organisationer i de nærmeste år.



Endnu en rådhus-situation. NPS-sekretæren har tydeligvis af Årbogens »udsendte medarbejder« (i baggrunden) fået et godt tip om, hvor han kan finde en læskende kilde i sommervarmen!

Byrådirektør *Kjell Jonsson*, Stockholm, udka-ster den idé til næste Nordisk Postmøde at udgive en faglig ordliste på de nordiske sprog.

Han erklærer, at han tror alle mødedeltagerne var enige om, at virksomhedsdemokrati er svært at håndtere. Han efterlyser en belysning af de økonomiske konsekvenser af et udbygget virksomhedsdemokrati, og han lurer på, om man ikke undervurderer den menneskelige natur, som med sin indbyggede egoisme, bliver en tung anstødssten. Næsten alle på arbejdspladsen må vænne sig til nye roller og holdninger, hvis demokratiet skal svare til pålydende. Der vil givetvis være mange, som hverken kan eller vil lære sig sin rolle. Han nævner endelig, at Sve-

rige — i al fald på papiret — har chancen for at opnå det første nordiske mesterskab i postal virksomhedsdemokrati, men bliver samtidig en slags testbane med interesserede tilskuere rundt om, som spændt iagttager, hvordan det går. Vi må skærpe os på alle niveauer, hvis vi skal gøre ret og skel for mesterskabet!

*

Postkasserer *Eva Hessen*, Sandnes, har til sit blad »Posthornet« bl. a. udtalt:

Det valgte hovedemne var interessant. Grupperarbejdet herom gav mig mest. Og der blev selvfølgelig tid til fest. Både velkomst- og afslutningsfest overgik alt, hvad jeg havde ventet mig. På en måde var det næsten for storlået. Men det er vel danskernes måde at lave fest på? Hyggeligt var det i al fald!

*

I vort svenske kollegablad »Post-Forum« rapporterer postmästare *Sven Holmblad*, Vänersborg, bl. a.: »Festkomiteen svarede for en meget væsentlig side af Nordisk Postmøde — og med hvilken elegance!

Allerede første aften sang vi en sang, som på ægte dansk maner gjorde nar ad alle de fine ord, som det vrimler med i demokratidebatten«.

Han fortæller også, at hver deltager med sig hjem fra Nordisk Postmøde havde 5 pund tryksager. (Vi har ikke vejret efter, men det skal nok passe! *red.*)

*

Trafikinspektør *Sigvard Porko*, Vasa, har i det finske »Postitorvi« hæftet sig ved »det vældige« forarbejde til emnet virksomhedsdemokrati. Han er særlig godt tilfreds med, at grupperapporteringen er kommet i »ny tappning«. De hidtidige rapportoplæsninger i rad og række var ikke spændende. På dette Nordiske Postmøde var systemet helt og holdent ændret. Der var lavet en skriftlig sammenstilling af rapporterne, som yderligere blev behandlet i grupperne inden slutfasen og højdepunktet i gruppearbejdet — en paneldebat. Den lykkedes over al forventning.

Porko slutter med at konstatere, at hovedemnet for mødet er så omfattende og levende, at det umuligt kan slutbehandles på et enkelt Nordisk Postmøde.

Samme konklusion kom Nordisk Postsekretariat til på sit ordinære møde i Reykjavík ultimo juni. Her diskuteredes indgående, hvorledes man i fællesskab skulle arbejde videre med materialet, der kom ud af Det 15. Nordiske Postmødes behandling af emnet: »Demokratiet i de nordiske postvæseners virksomhed«. Der var enighed om at nedsætte en arbejdsgruppe bestående af en repræsentant fra hver organisation. Gruppen påbegyndte sit arbejde i tilknytning til Dansk Post- og Telegraforenings tillidsmandskursus i Kobæk den 10.-15. november 1975. Her blev der taget fat på at viderebearbejde de praktiske konkrete muligheder, som Nordisk Postmødes enquete-registreringer og grupperapporter har påpeget.

*

Det er fristende på denne baggrund at vende tilbage til den NPM-rapport, postmästare *Sven Holmblad*, Vänersborg, skrev i »Post-Forum«. Han finder, at Nordisk Postmødets gruppearbejdes største værdi ligger i den nye indsigt, den

enkelte deltager vender tilbage til sin arbejdsplads med, mens han derimod påstår — og man kan næsten høre hjertesukket — at den møderapport, deltagerne sammen præsterer, kan sammenlignes med et korthus — eller et *færdigbygget* hus på en skrammellegeplads — altså noget, som ingen senere viser nogen virkelig interesse!

Hertil kan vi altså sige: »Den gang ej«, sa'e Tordenskjold! (Hvad samme herre ved en senere lejlighed sagde i Marstrand, bliver der forhåbentlig ingen lejlighed til at citere i dette spørgsmål, *red.*).

Forhåbentlig vil dette nye Nordisk Postsekretariats-initiativ føre til en række forslag, som menneskene på nordiske postarbejdspladser kan leve med — og leve op til.

Mange rosende og højst fortjente ord blev rettet til arrangørerne af Det 15. nordiske Postmøde. Den spontane applaus ville ingen ende tage. Men den var vel fortjent. (Det norske »Posthornet«).

Hvad og hvem er Nordisk Postsekretariat?

Nordisk Postsekretariat (NPS) har været nævnt flere gange i denne Arbog. Derfor må det vist være naturligt ganske kort at oplyse, hvad og hvem NPS er.

Sekretariatets opgave er at vedligeholde forbindelserne mellem de tilsluttede organisationer: Dansk Post- og Telegraforening (DPTF), Det norske Postmannslag (DnP), Póstmannafélag Islands (PFI), Posttjänstemännens Förening (PF), Postivirkamiesliitto (PVL) samt fra et nærmere bestemt tidspunkt formentlig tillige foreningen ST-post i Sverige.



NPS' møde i Reykjavík i tiden 23.—26. 6. 1975. I mødet deltog (fra venstre): Helga Hardardóttir, PFI, Bengt Sundvik, PVL, Roy Helmsjö, PF, Jens Christensen, (NPS' sekretær), Reynir Armandsson, PFI, Grethe Møller, DPTF, Aksel Sigurdsson, PFI, Hans Strunge, DPTF og Gunnar Solvang, DnP.

Legater

for post- og telegrafvæsenets tjenestemænd og deres efterladte.

1. Det danske Post- og Telegrafvæsenets Jubilæumsfond.

— Formue 269.000 kr. — Renterne af fondets kapital anvendes til understøttelse til flittige og dygtige tjenestemænd i post- og telegrafvæsenet, der ved studier eller rejser i udlandet eller hjemme agter eller har søgt at dygtiggøre sig til deres stilling. Understøttelserne uddeles hvert år i december måned i legatportioner, der ikke kan være mindre end 200 kr. Legatportionernes antal for det enkelte år kan ikke være større end 20. — Fondet er under navnet »Det danske Postvæsenets Jubilæumsfond af 24. December 1924« oprettet af staten i anledning af 300 års dagen for det danske postvæsenets grundlæggelse ved kong Christian den 4's forordning af 24. december 1624. Ved 100 års dagen for åbningen af den første telegraflinie i Danmark den 2. februar 1854 blev der ved opskrivning af den oprindelige formue, 100.000 kr., til 200.000 kr. skabt mulighed for, at legatportioner, foruden til posttjenestemænd, også kan uddeles til tjenestemand i telegraf- og telefonitjenesten. Samtidig ændredes fondets navn til det nu anvendte. — Fondets bestyrelse består af 5 medlemmer, for tiden: Kontroller Jens Christensen, formand; kontorchef E. J. Vintersborg, kasserer; postbudformand S. K. Jensen, sekretær; overassistent Hans Strunge, forbundsformand Aage Andersen. Indkaldelse af ansøgninger om legatportioner finder sted gennem Officielle Meddelelser, Dansk Post- og Telegraftidende og Posthornet.

2. Postkontrollør *Jacob Edvard Blauenfeldt* og hustru *Anna født Nielsens* legat. — Formue ca. 100.000 kr. Der uddeles 13 livsvarige lodder à 300 kr. årlig til værdige, ufornuende enker efter postmestre, postkontrollører og ligestillede tjenestemænd i postvæsenets 15.—21. lønningsklasse, og efter disse kan enker efter tjenestemænd i postvæsenets 8. lønningsklasse (postassistenter og ligestillede) komme i betragtning. — Legatnyderne skal være bosiddende i København eller Frederiksberg kommuner og være fyldt 60 år. — Legatet bestyres af Københavns magistrat, og blanket til ansøgning kan afhentes i legatkontoret på rådhuset.

3. Postkontrollør *Uilhelm Christensen* og hustru *Dorthe Kirstine*, født *Marcussen's* legat for postmestere, embede eller Københavns overpostmestere, eller disses enker. — Formue 10.000 kr. — Renten udbetales den 31. oktober hvert år i en samlet portion til værdige, trængende enten tjenstgørende eller afskedigede assistenter og højere stillede tjenestemænd

under Københavns overpostmestere, embede eller disses enker. — Legatet bestyres af overpostmesteren.

4. Det københavnske Telegrafpersonales Legat.

Stiftet 10. juni 1936. — Kapital 5.500 kr. — Renten uddeles hvert år i december md. i to portioner til en enke eller anden nærstående efterladt efter en bidragyder til Th. Petersens fond eller til en enke eller anden nærstående efterladt efter såvel et ordinært som et ekstraordinært medlem af Enkekassen af 2. Februar 1886. Ansøgninger om en legatportion indsendes til Enkekassen. — Legatet bestyres af Enkekassen af 2. Febr. 1886.

5. Telegrafist *F. W. Jensens* huslejelegat. — Formue 15.000 kr. — Renten anvendes til huslejhjælp til enker efter medlemmer af nedennævnte enkekasse. — Legatet bestyres af Enkekassen af 2. Februar 1886.

6. Fhv. postmester i Lyngby, *Jacob Ferdinand Wrads Larsens* legat. — Formue 36.000 kr. — Renten uddeles årlig i portioner på 400 kr. til værdige, trængende enker efter:

Postmestre af 15. lønningsklasse	} i Lønningaloven af 1908
Postekspedienter af 15. lønningskl.	
Telegrafister af 13. lønningsklasse	} i Lønningaloven af 1919,
Postmestre af 7. lønningsklasse	
Assisterer af post- og telegrafvæsenets 9. lønningsklasse	

som ved deres død var medlemmer af nedennævnte forening. Legatet bestyres af Foreningen for Post- og Telegrafvæsenets Embeds- og Bestillingsmænd af 22. Febr. 1872.

7. Postmester, major *Diogenes*, ridder af dannebrog og dannebrogsmænd, hans legat for forældrelose postmestredøtre. — Formue 13.000 kr. — Renten udbetales til en forældrelose, ældre, ugift, værdig, trængende datter af en mand, der er død som postmester i en af landets provinsbyer, altså ikke København. — Legatet bestyres af 2. ekspeditionskontor.

8. Forhenværende postmester i Randers, justitsråd *Chr. P. Schack Wiborgs* legat for postmester-enker. — Formue 51.600 kr. — Renten uddeles til værdige og trængende enker efter postmestre. — Legatet bestyres af den til enhver tid værende chef for justitsministeriets 2. ekspeditions-kontor.

9. Post- og Telegrafvæsenets Jubilæumslegat.

i anledning af foreningens 50 års jubilæum. — Formue 19.000 kr. — Legatet bestyres af Foreningen for Post- og Telegrafvæsenets Embeds- og Bestillingsmænd af 22. Febr. 1872.

10. Postkontrollør *Th. Fabers* minde. — Formue 35.000 kr. — Renten udbetales til gamle og svagelige postbude, som er medlemmer af postbudenes byggeforening. — Legatet bestyres af postbudenes byggeforening.

11. Overpostbud *Søren Nissen Ganderup* og hustru *Jubilæumslegat* for pengepostbude under Københavns overpostmestere, embede. — Formue 1.000 kr. — Renten, 50 kr. årlig, anvendes som hædersgave i anledning af 40 års jubilæum. Legatet uddeles efter indstilling fra Københavns postbudeforening. — Legatet bestyres af overpostmesteren.

12. Postmester *J. Chr. Hansen*, Nørrebro. — Formue 1.000 kr. — Renten uddeles til et værdigt, trængende postbud eller enke efter postbud, der har været medlem af »Laane-, Syge- og Begravelsekassen for Københavns Postbude«. — Legatet bestyres af Post- og Telegrafpersonales Hjelpefond (formand: pens. overpostbud Knud Faxøe).

13. Postvæsenets Jubilæumslegat i anledning af foreningens 50 års jubilæum. — Formue 15.000 kr. — Legatet bestyres af postbudenes byggeforening.

14. Overpostkontrollør, justitsråd *Frederik Schnabel* og Søstres Legat til gamle Postbude under Pakkeposten. — Formue 33.500 kr. — Renten uddeles til gamle, værdige trængende såvel forhenværende som tjenstgørende pakkepostbude, med 100 kr. årlig. — Legatet bestyres af afdelingschef B. M. Andersen og kontorchef J. Fuglsang.

15. Postbudformand *M. G. J. Skjærbæk* og Hustru *Margrethe*, født *Hansen's* Legat. — Formue 1.000 kr. — Renten, 45 kr., uddeles i januar som hædersgave efter indstilling fra nogle af postbudenes faglige foreninger. — Legatet bestyres af overpostmesteren.

16. Justitsråd *Niels Josephsen* og Hustru Legat. — Formue 10.000 kr. — Renterne uddeles i 2 portioner årlig til værdige, ældre, trængende medlemmer af Københavns postbudes Alderdomshjem eller sådanne enker. — Legatet bestyres af Københavns postbudes Alderdomshjem.

17. Overpostkontrollør *Lobedanz' Mindelegat.* — *Formue 1.200 kr.* — Renterne uddelles årlig som huslejehjælp til tjenestemænd, som har gjort tjeneste i Københavns penge- eller pakkepostkontor. — Legatet bestyres af Københavns postbudes Alderdomshjem.
18. Postbudformand *Alfred Dombernowsky* og *Hustrus Legat.* — *Formue 1.000 kr.* — Renterne uddelles hvert år 1. marts til en enke efter et medlem i Københavns postbudes Alderdomshjem. — Legatet bestyres af Københavns postbudes Alderdomshjem.
19. Kontorpakmester *Søren Hansens Legat* til fordel for enker efter overpakkemestre i bureaujtjeneste i Danmark. — *Formue 8.700 kr.* — Renterne uddelles i 4 lige store portioner og tillægges værdige og trængende enker efter personer, som til deres død har gjort tjeneste som overpakkemestre i bureaujtjeneste. Legatportionerne uddelles årlig til oktober flyttedag som husleje- og hjælp. — Legatet bestyres af 2. ekspeditionskontor.
20. Overpostbud *Andrei Jørgensen* og *Hustru Ane*, født *Therkelsens Legat.* — *Formue 5.000 kr.* — Renterne uddelles en gang årlig til en postbudenke med et eller flere børn under eller i den skolepligtige alder, og som er bosiddende i København eller Frederiksberg kommune og iøvrigt er værdig og trængende. Legatet tildeles vedkommende for et år ad gangen. — Legatet bestyres af Københavns Postbudeforening.
21. Postbud *Hansen Lykkeby* og *Hustrus Legat.* — *Formue 6.200 kr.* — Legatet bestyres af Postbudenens Byggeforening, der træffer afgørelse om renternes fordeling.
22. Overpakkemester *P. Jørgensen* og *Hustrus Legat.* — *Formue 4.000 kr.* — Renterne heraf udbetales årlig ved nytårstid i 4 portioner à 85 kr. til de to ældste enker og de to ældste pensionister. — Legatet bestyres af Postbudenens Byggeforening.
23. Telegrafbud *W. Arnholts' Legat.* — *Formue 660 kr.* — Renterne af dette og de under nr. 24 og 25 nævnte legater udbetales hvert år umiddelbart før jul i 3 portioner à 50 kr. til enker efter medlemmer af alderdomshjemmet. — Legatet bestyres af Post- og Telegraffunktionærernes Alderdomshjem.
24. Telegrafbudformand *Peter Aagerhøj* og *Hustrus Legat.* — *Formue 2.000 kr.* — Se under nr. 23.
25. Telegrafbud *B. Warburgs Legat.* — *Formue 1.000 kr.* — Se under nr. 23.
26. *Axeline Lorine Hartmann*, født *Tottenbergs Konfirmationslegat* for Københavns Postbude. — *Formue 5.000 kr.* — Renterne uddelles forår og efterår før konfirmationen i portioner på 50 kr. — Legatet bestyres af overpostmesteren.
27. Postkontrollør *Sophus Larsens Legat.* — *Formue 1.000 kr.* — Renterne uddelles om efteråret for konfirmationen i 1 portion på 45 kr. til en tjenestemand af postbudpersonalet ved omkarteringspostkontoret. — Legatet bestyres af overpostmesteren.
28. Justitsråd *Holcks Legat* for Landpostbude. — *Formue 107.000 kr.* — Af renten anvendes mindst $\frac{2}{3}$ portioner på 50, 100, 150 eller 200 kr. til årlig understøttelse for afskedigede landpostbude eller deres enker, og indtil $\frac{1}{3}$ i portioner af fornævnte størrelse som understøttelse en gang for alle til de i tjeneste værende landpostbude eller postbude, der tidligere har været landpostbude. — Legatet bestyres af kontorchef J. Fuglsang, postmester H. M. Jensen og landpostbud Chr. Rasmussen, Ferritslev Fyn.
29. Postmester *Dreyer* og *Hustrus Mindelegat.* — *Formue 10.000 kr.* — Halvdelen af renterne anvendes til beklædning til konfirmander fra Haslev kommuneskole. Den anden rentehalvdelen uddelles den 15. december hvert år i to lige store portioner til de i Haslev-Frerslev kommune bosiddende enker efter postbude eller landpostbude, der har gjort tjeneste under Haslev postkontor. — Legatet bestyres af postmesteren, sognepresten og overlæreren, alle i Haslev.
30. Frøken *Henriette Koppels Legat* for Postbude i Odense. — *Formue 6.200 kr.* — Renterne uddelles hvert år i december måned i lige store portioner til 4 gamle postbude i Odense. — Legatet bestyres af en bestyrelse, bestående af postmesteren i Odense (formand), postvagtmesteren i Odense samt et af postbuden i Odense.
31. Postmester *Ludvig F. U. Madsen* og *Hustru Marie S. F. Madsen*, født *Taastrup Legat.* — *Formue 15.000 kr.* — Renterne anvendes til alderdomshjælp for gamle og vel-tjente postbude og landpostbude i Søra amt, dog fortrinvis sådanne, der har gjort tjeneste i Ringsted købstad eller Ringsted landpostdistrikt, eller disse enker. — Legatet bestyres af Ringsted byråd.
32. *Janus Nielsens Legat.* — *Formue 2.500 kr.* — Renterne uddelles hvert år ved juletid til nogle af de mest værdige blandt postpersonalet under Ringkøbing postkontors indenbys distrikt, hvortil henregnes såvel de fastansatte bypostbude som det fastansatte kontorpersoneale. — Legatet bestyres af postmesteren i Ringkøbing.
33. Postmester *Rasmus Christensens Mindelegat.* — *Formue 2.000 kr.* — Renterne uddelles hvert år i december måned til en værdig og trængende tjenestemand eller pensionist af postbud- eller landpostbudklassen i Ringkøbing, den pågældende må være tjenstgørende ved eller som landpostbud udgå fra selve kontoret. — Legatet bestyres af postmesteren i Ringkøbing.
34. Enkefru *Karen Clausens Legat* til fordel for Skanderborg Bypostbude. — *Formuen består af en ejendom i Skanderborg.* — Legatet bestyres af »3 af de ved Skanderborg Posthus ansatte Bypostbude«.
35. Postbudformand *A. J. Korup* og *Hustrus Mindelegat.* — Stiftet 17. april 1919. — *Kapital 1000 kr.* — Legatet uddelles efter visse, fundatsmæssig nærmere fastsatte regler hver års 1. maj enten i form af et solvbøger eller som ferielegat. — Legatet bestyres af chefen for avispostkontoret.
36. Ekspeditionssekretær i Generaldirektoratet for Post- og Telegrafvæsenet, cand. jur. *Axel v. Spåth* og *Hustru Emilie v. Spåth*, født *West's Rejselegat.* — Stiftet 14. marts 1947. — *Kapital 5000 kr.* — Renterne af legatets kapital udbetales til yngre tjenestemænd i post- og telegrafvæsenets embedsklasser som legatportioner til hjælp til rejser i udlandet, fortrinvis med uddannelse i sprog for øje. — Legatet bestyres af afdelingschef B. M. Andersen og kontorchef J. Fuglsang.
37. Postmester *H. E. J. Kleines Legat* for enker med uforsørgede børn under 18 år efter tjenestemand i post- og telegrafvæsenets 6., 7., 8. og 9. lønningsklasse. (Tjenestemandsløven af 1946). Stiftet 25. maj 1949. — *Kapital 5200 kr.* — Renterne af legatets kapital udbetales én gang årlig til en af de til nydelsen af legatet berettigede. — Legatet bestyres af 3 højerestående embedsmænd i Generaldirektoratet for Post- og Telegrafvæsenet samt formanden for Dansk Post- og Telegrafforening.
38. Postmester *H. E. J. Kleines Legat* for enker med uforsørgede børn under 18 år efter tjenestemand i post- og telegrafvæsenets 11., 12., 13., 14., 15. og 16. lønningsklasse. (Tjenestemandsløven af 1940). — Stiftet 25. maj 1949. — *Kapital 5000 kr.* — Renterne af legatets kapital udbetales i to portioner årlig fortrinvis til enker efter ovenfor nævnte tjenestemand, hvis børn ikke inden det fyldte 18 år har afsluttet deres skoleuddannelse. — Legatet bestyres af 3 højerestående embedsmænd i Generaldirektoratet for Post- og Telegrafvæsenet samt formanden for Dansk Postforbund.
39. Overpostbud *M. Christensen*, Dbm., og *Hustrus Fond.* — Stiftet 1. juni 1939. — *Formue 1000 kr.* — Af fondets midler uddelles hvert år til jul 2 portioner à 20 kr., som kan søges af medlemmer af Dansk Postforbund, eller enker efter disse, der er ansat ved eller pensioneret fra Århus postkontor. — Legatet bestyres af Postbudenens Understøttelsesforening, Århus.
40. Postmester *Carl Ualdemar Emil Starck* og *Hustru Vilhelmine Caroline Florentine Starck's Legat* for pekuniært dårligt stillede enker og døtre efter postmestre, postkontrollører og postassistenter. — Stiftet 3. januar 1952. — *Kapital 32.200 kr.* — Renterne af legatets kapital uddelles i portioner à 300 kr. til personer, der er enker eller døtre efter ovennævnte tjenestemænd, og som er pekuniært dårligt stillede. Legatet træder først i virksomhed, når visse af legatstifterens slægtninge er døde. — Legatet bestyres af Foreningen for Post- og Telegrafvæsenets Embeds- og Bestillingsmænd af 22. Februar 1872.
41. *Det Store Nordiske Telegraf-Selskabs Gavefond* af 2. februar 1954. — *Kapital 69.000 kr.* — Fondet er oprettet på grundlag af et gavebrev, overrakt generaldirektøren for post- og telegrafvæsenet af Det Store Nordiske Telegraf-Selskab A/S den 2. februar 1954 i anledning af 100 årsdagen for åbningen af den første telegraflinie i Danmark. — Renterne af fondets kapital uddelles én gang årlig til det i post- og telegrafvæsenets tele-tjeneste, fortrinvis telegraftjenesten be-

skåftigede personale som studiestipendier og eventuelt som bidrag til rekreationsrejser, idet dog aldrig mindre end halvdelen af de årlige renter uddeles til studieformål. Studiestipendier tildeles i portioner på mindst 500 kr. — Fondet bestyres af formanden for Dansk Post- og Telegrafforening, formanden for Dansk Postforbund og en af generaldirektøren for post- og telegrafvæsenet udpeget tjenestemand fra post- og telegrafvæsenets styrelse, for tiden kontorchef E. J. Vintersborg. — Indkaldelse af ansøgninger om stipendier i studie- og rekreationsøjemed finder sted gennem Officielle Meddelelser, Dansk Post- og Telegraf Tidende og Posthornet.

42. Telegrafbestyrer *Th. Petersens* og *Hustrus Mindelegat*. — Stiftet 22. februar 1946. — Kapital 11.560 kr. — Renterne af legatets kapital uddeles årligt til værdige og trængende telegrafbestyrere, enker eller sådanne eller telegrafister. — Ansøgningsskemaer kan i november måned rekvireres på Dansk Post- og Telegraf forenings kontor, (01) 15 40 10 og må tilbageleveres hertil senest den 1. december.

43. *Carl Nilsons ferielegat*. — Formue 25.500 kr. — Renterne uddeles i én årlig portion som ferielegat til en tjenestemand i post- og telegrafvæsenet, der er eller har været ansat som assistent eller overassistent ved jernbanepostkontor I, København, og det skal fortrinsvis ydes til sådanne tjenestemænd, som efter sygdom har feriebehov. — Legatet bestyres af 2. ekspeditionskontor.

44. *Postkontrollør Niels S. B. Justesen og Hustru, Lærer Elly L. S. Justesens Mindelegat af 21. august 1970*.

Legatets formål er af legatkapitalens renteaftast at give unge postmænd en håndsrækning i tilfælde, hvor der uforstyldt er behov for øjeblikkelig økonomisk bistand.

Legatet ydes til gifte medhjælpere, gifte assistenter og gifte yngre overassistenter, der er beskæftiget med postalt arbejde. Dansk Post- og Telegrafforening bestyrer legatet efter bestemmelser, der skal være godkendt af foreningens hovedbestyrelse, og som ikke må ændres uden samme hovedbestyrelsens samtykke.

Legatbestyrelsen udgøres af foreningens

formand, foreningens hovedkasserer samt en af og blandt hovedbestyrelsen udpeget gift assistent eller overassistent. Legatportionerne uddeles uden ansøgning efter legatbestyrelsens bestemmelse.

45. *Postmester C. F. Støiholm, R. af Dbg., og Hustrus Ferielegat for Postmestre*.

Legatkapitalen er i 1970 modtaget af Dansk Post- og Telegrafforening som universalarving efter frøken A. H. M. Støiholm, i henhold til hvis testamente legatkapitalens renteaftast hvert år på fru C. S. Støiholms fødselsdag, den 5. juli, ved lodtrækning skal tilfalde postmestre i laveste lønningsklasser. Ingen kan få legatet mere end én gang. Det er ingen betingelse, at beløbet bruges til en rejse.

Dansk Post- og Telegrafforening bestyrer legatet efter bestemmelser, der skal være godkendt af foreningens hovedbestyrelse, og som ikke må ændres uden samme hovedbestyrelsens samtykke.

Legatbestyrelsen udgøres af foreningens formand og foreningens hovedkasserer, der sammen foretager den årlige lodtrækning og uddeling.

J. B. SCHILDER $\frac{1}{s}$

GRUNDLAGT 1851

»NØRREPORT« FREDERIKSBORGGADE 15 . 1360 KBH. K . (01) 122058
NØRREGADE 7st. . 1165 KØBENHAVN K. . (01) 122038

Uniformsskrædderi . Målkonfektion

Konto oprettes

»Uniformer i mere end 100 år«



Kontrollør*
G. M. NIELSEN,
hovedtelegrafkontoret,

* 12. marts 1900
 † 4. december 1974



Postmester*
S. B. JØRNLUND,
København 17,

* 5. november 1895
 † 25. november 1974
 senest omtalt i årbogen for 1965.

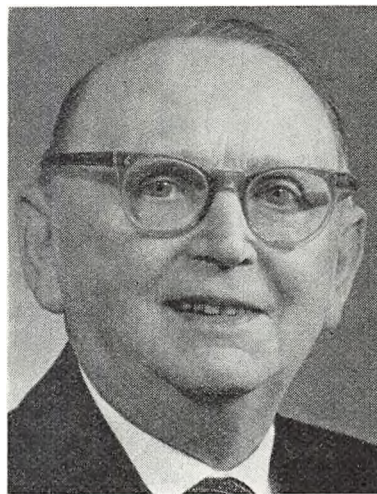

Postmester*
H. L. MORTENSEN,
Bogense,

* 6. oktober 1889
 † 29. december 1974
 senest omtalt i årbogen for 1964.



Postmester*
C. F. A. HANSEN, Otterup,
 * 1. november 1892
 † 17. januar 1975
 omtalt i årbogen for 1962.

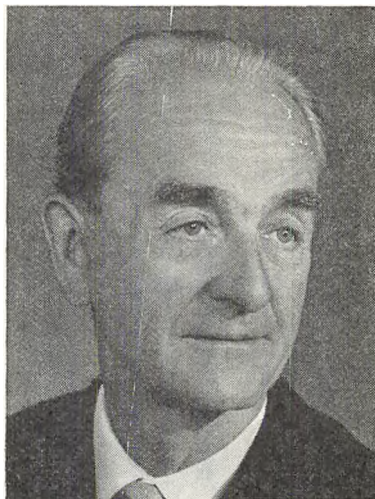

Kontrollør*
K. A. M. NIELSEN, Omk.,
 * 10. juni 1898
 † 9. februar 1975
 senest omtalt i årbogen for 1967.



Postmester*
A. P. LYKKE PEDERSEN, R¹,
Randers,
 * 20. juli 1897
 † 2. februar 1975
 omtalt i årbogen for 1967.



Postmester*
T. KNUDSEN, Nekso,
 * 1. juli 1883
 † 10. februar 1975
 senest omtalt i årbogen for 1958.



Postforvalter*
S. J. SØRENSEN, Viby J.
 * 16. august 1898
 † 15. februar 1975
 omtalt i årbogen for 1968.



Postmester*, cand. jur.,
A. J. A. KROMANN, R¹,
København Ø,
 * 27. november 1894
 † 9. marts 1975
 senest omtalt i årbogen for 1964.



Kontorchef*, cand. polit.,
JOHS. JENSEN, R¹,
generaldirektoratet,
 * 6. juni 1893
 † 21. februar 1975
 senest omtalt i årbogen for 1963.

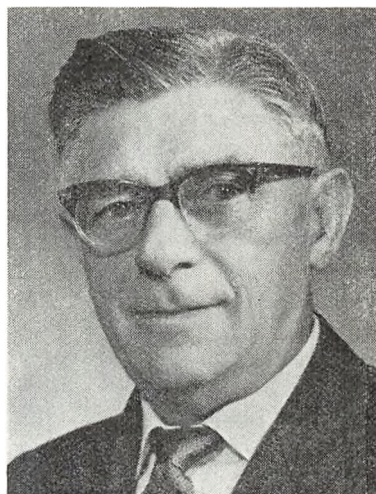

Værkmester*
C. A. HYLDIG, p og t's værksteder
 * 19. januar 1893
 † 13. marts 1975
 omtalt i årbogen for 1963.



**Postmester*, kaptajn,
H. A. LEGARDH-HANSEN, R***
København 29,

* 8. februar 1884

† 10. april 1975

senest omtalt i årbogen for 1964.

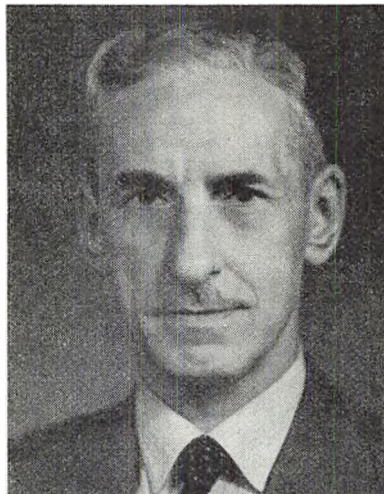

Postmester*
H. K. N. V. BERGGREEN, R*,
Skjern,

* 24. juli 1892

† 10. august 1975

senest omtalt i årbogen for 1962.



Postmester*
O. V. HØVRING, Nibe,

* 10. januar 1896

† 28. maj 1975

omtalt i årbogen for 1963.



Postmester*
V. MIKKELSEN.
Sakskøbing,

* 26. april 1885

† 18. september 1975

senest omtalt i årbogen for 1965

Nekrologer



Afdelingschef

D. B. OLSEN, R¹,
generaldirektoratet,

døde den 2. februar 1975.

Det kom som et chock for hele personalet i post- og telegrafvæsenet, at D. B. Olsen nogle måneder før sin 60-års fødselsdag så pludselig skulle blive revet bort.

Det er karakteristisk for hele personalets indstilling til D. B. Olsen, at en for fru D. B. Olsen ukendt brevbærer standsede hende på gaden og udtrykte sin sorg og medfølelse over et positivt og godt menneskes alt for tidlige død.

Den plads, der ved afdelingschef M. C. Nielsens død blev ledig som afdelingschef i post- og telegrafvæsenet, var alle klar over ville blive meget vanskelig at bestride. Dels var personaleafdelingens dominans i post- og telegrafvæsenet på retur, dels var det hidtidige autoritære ledelsessystem i opbrud. Den nye afdelingschef skul-

le, samtidig med at han løftede den tunge arv fra stærke forgængere, give en ny tids ledelsessystem indpas i post- og telegrafvæsenet.

Når man betænker, at dette kom til at ske på et tidspunkt, hvor beskæftigelsessituationen i landet skabte personalemangel i etaten, forstår man måske opgavens omfang.

Mange forundredes sikkert over at opdage, at D. B. Olsen med sin store indlevelse i de hidtidige synspunkter på det administrative område var i stand til at forstå, at udviklingen krævede sin ret, og at forandringer måtte ske.

Det var helt i overensstemmelse med D. B. Olsens natur, at alle medarbejdere i post- og telegrafvæsenet skulle behandles på en medmenneskelig måde, og han medvirkede gerne i en demokratisering af beslutningsprocessen.

Dette betød ikke, at han ikke havde øjnene åbne for de vanskeligheder, udviklingen medførte for chefer og andre arbejdsledere. Han vedstod sit ansvar for de, der udførte generaldirektoratets ordrer.

Han vedstod også, at han havde en pligt til at have en administrativ samvittighed på vegne af de myndigheder, han skulle stå til ansvar for.

Selv om disse egenskaber til visse tider hos nogle ikke blev vurderet efter fortjeneste, var helhedsindtrykket dog, at afdelingschef D. B. Olsen var en personlighed, hvor et ord var et ord, hvilket skabte respekt, både hos dem han forhandlede for, og dem han forhandlede med.

Alle samtaler, drøftelser og forhandlinger, som D. B. Olsen førte, blev afviklet i en elskværdig atmosfære, og han havde en sjælden evne til med en humoristisk bemærkning at få en tilspidset situation til at opløse sig.

D. B. Olsen var i hele sin væremåde et beskedent og ligetil menneske, som aldrig lagde skjul på, at han i post- og telegrafvæsenet havde fundet en arbejdsplads, som fyldte hele hans tilværelse, således at han med fuld ret kunne sige, at hans arbejde var hans hobby.

D. B. Olsen fik imidlertid også tid til et lykkeligt familieliv, og vor medfølelse samler sig om fru D. B. Olsen og sønnerne, for hvem tabet af en god mand og fader må efterlade et dybt savn.

Jens Christensen.



Postforvalter

J. M. R. MADSEN,
Odense 3,

døde den 23. april 1975, 59 år gammel.

Sidst i april ringede en kollega fra Odense og fortalte, at Madsen var død. Det lød helt uforståeligt for os i Roskilde, der for ikke længe siden havde »sendt ham hjem« til Odense, tilsyneladende rask og glad. Vi havde delt hans glæde ved at vende tilbage til Odense. Så undgik han også weekend-turene med DSB, der ganske vist mistede en trofast kunde.

Men det var desværre sandt: Madsen var død. Og med ham et godt menneske, en hjertelig natur, altid i godt humør, en hyggelig ven i muntert lag — og en ener. Det umiddelbare indtryk var lidt upersonligt, når man første gang traf ham. Men bag hans generte facon lå et ejegodt gemyt, der menneskeligt var af stor værdi for os, hans medarbejdere.

Hans rejse i sin tid fra Odense 1 til Roskilde 1 skete nok i et forsøg på at få samme hyggelige forhold som på Odense 4, hvor han det meste af et år havde forvaltet fru Bjerres arbejde. Men Jernbanevej i Tarup lå bare ikke i Roskilde, så Madsen blev egentlig en turist hos os med weekend-turene hjem. Derfor kunne vi som nævnt helt dele hans glæde, da han fik Odense 3, hvor

han efterhånden fandt sig godt til rette; det er hans egne ord.

Men at en svær sygdom skulle gøre din glæde så kort, forstår vi ikke. Gid dine sidste dage har været tålelige. Tak for din tid i Roskilde, også fra dine medarbejdere på Roskilde 1.

J. E., Roskilde.



Kontrollør

HELGE RUDOLF PETERSEN,
Frederikssund,

døde torsdag den 8. maj 1975, kun 47 år gammel.

Kontrollør Petersens helbred havde de seneste år vel ikke været det bedste, og ingen erkendte det bedre end han selv, men med en stædig viljestyrke, som var karakteristisk for ham, nægtede han til det sidste at lade sygdom påvirke sin daglige arbejdsrutine.

I begyndelsen af det nye år måtte han dog alligevel melde sig syg, og for de, der kendte kontrollør Petersen lidt nærmere, stod det snart klart, hvor det bar hen.

Helge Petersen blev den 1. april 1965 udnævnt til kontrollør i Frederikssund, blev dermed postkontorets første kontrollør og påtog sig en opgave, som var krævende på alle måder.

Området var i en rivende udvikling og afløssersituationen var stærkt præget af en mangel på arbejdskraft, som navnlig var markant i dette hjørne af Nordsjælland. Der var således nok at tage fat på, men kontrollør Petersen bragte med sig en ballast af solid postal viden, erhvervet ved en lang række sjællandske postkontorer og måske navnlig fra tiden som overassistent i det jyske — ved postkontoret i Lemvig.

Han bragte også med sig en udpræget og levende interesse for arbejdet, som han helt og fuldt gik op i på en måde, som var betegnende for hele hans indstilling: opgaverne blev udført med hver detalje præget af orden og stilsans og med en sirlighed, som genspejlede hans respekt for godt udført postalt håndværk — det være sig i små som i store ting.

I et nært samarbejde, som kun kom til at vare så kort, viste Helge Petersen sig også som en helt igennem reel og loyal kollega, og det var tydeligt, at han på en egen stilfærdig måde følte ansvaret og havde en dyb interesse for medarbejters ve og vel — han skilte sig vel ikke med det i det daglige, men det gik igen i hele hans tankegang og indstilling at søge retfærdighed og hensyntagen øvet overfor mennesker, han havde ansvar for.

Med kontrollør Petersen mistede Frederikssund postkontor en samvittighedsfuld og redelig medarbejder, men vor medfølelse samler sig om hans efterladte hustru, datter og søn.

Æret være hans minde.

K. K. R.



rienne Sørensen var på vej til sine forældre i Sverige, da hun pludselig rantes af et ildebefindende, og kort efter døde hun.

Hun var et sportsmenneske, der var meget glad for svømning og gymnastik, som hun dyrkede meget. Hun var også meget teaterinteresset og var gerne til mange teaterstykker. Hendes loyalitet overfor kolleger var med til at gøre hende virkelig afholdt. Det kom som et stort chock, da vi erfarede om hendes pludselige død.

Vi som kolleger beklager dette dybt og siger et: »Æret være hendes minde«.

Birte Holmberg.

Kontorassistent II

frk. M. L. SØRENSEN,

postgirokontoret,

døde den 17. maj 1975.

I en alder af kun 26 år er frk Marianne Sørensen afgået ved døden. Marianne Sørensen var ansat på postgirokontoret i bogholderi II, hvor hun har virket som tjenestemand fra 1-12-71. Hun var meget afholdt af sine kolleger på grund af sit aldrig svigtende humør.

I sin optræden var hun ens over for alle, altid forstod hun at sætte andre i godt humør. Ma-

Kontorassistent II

frk. K. JØRGENSEN,

Lyngby radio,

døde den 5. juni 1975, 27 år gammel.

Kirsten, ja nu er du borte, og vi der sidder tilbage, sidder med en dyb og inderlig sorg over tabet af en god og dygtig kollega, og en hjertevarm veninde. Men også med glæden over mange gode og lyse minder sammen med dig. Da du kom tilbage efter et kortere hospitalsophold, og

pludselig kun havde en arm, var det dig, der måtte trøste og opmuntre os oven på forskrækkelsen.

Så fulgte to svære år, hvor du langsomt sygnede hen for øjnene af os. Men ingen af os vil vist glemme, at gennem de to år, var det hele tiden dig, der holdt modet oppe hos os. Glæden når du havde fundet en måde at klare et af de mange problemer på, som det gav dig at skulle klare alt med en arm. Du var indstillet på, at det skulle gå, og det gik, du klarede dit arbejde så godt som nogen af os.

Til fest var du næsten en selvskreven gæst, du elskede fest og glade mennesker. Var stemningen lidt lav, var det ofte dig, der kom med de forløsende ord.

Du startede på rigstelefonen i 1970, og kom den 1/10-72 ud til os, hvor du faldt godt ind i rytmen og tonen. Med din smilende stemme og dit venlige væsen, gjorde du dit til, at din lille firkant i vort fælles ansigt til kunderne ihvertfald var ren og pletfri.



Vi talte ofte om døden, og du lod os tydeligt forstå, at vore tårer ikke gavnede andre end os selv. Derfor vil vi ikke græde, Kirsten, men i dybet af vore hjerter, vil vi gemme mindet om en glad og smilende kollega og veninde.

Kirsten efterlod sig en mor og tre søskende, med hvem vi føler i deres dybe sorg og savn.

Ester Jensen, Lyngbyradio.



**Postmester
E. A. FREDERIKSEN,
Albertslund,**

døde den 8. juni 1975.

Det var med stor sorg, vi modtog meddelelsen om, at postmester E. A. Frederiksen var afgået ved døden den 8. juni efter kun kort tids sygdom.

Postmester Frederiksen, der kun blev 60 år, indtrådte i post- og telegrafvæsenet den 1. september 1931. Efter at have tilbragt al sin tid ved provinskontorer blev han den 1. august 1965 udnævnt til postmester ved det nyoprettede Albertslund postkontor, der skulle åbnes den 25. oktober s. å.

I tiden forud for kontorets åbning, og efter åbningen helt op til hans død, arbejdede han med aldrig svigtende energi frem imod det, der skulle være hans livsværk, at gøre Albertslund postkontor til et effektivt arbejdende postkontor, hvor medarbejderne skulle føle glæde ved arbejdet. Han nåede at se målet nået.

I perioder under kontorets voldsomme opvækst, hvor arbejdsbyrden ofte var stor, vandt han medarbejdernes respekt ved altid selv med godt humør at gå i spidsen, og påtage sig store arbejdsbyrder — til tider næsten umenneskelige arbejdsbyrder. Men hvor travlt optaget han end var, havde han dog altid tid til at lytte til en medarbejder, der havde problemer, og altid var

han rede til at støtte en medansat, der var kommet i vanskeligheder. Vi kunne altid regne med hans fulde opbakning, hvis noget gik skævt.

Hans død har efterladt et tomrum ved Albertslund postkontor, men størst er tomrummet hos hans nærmeste pårørende, der ved hans død har mistet en god og kærlig familiefader og ægtefælle.

Æret være hans minde

Hu

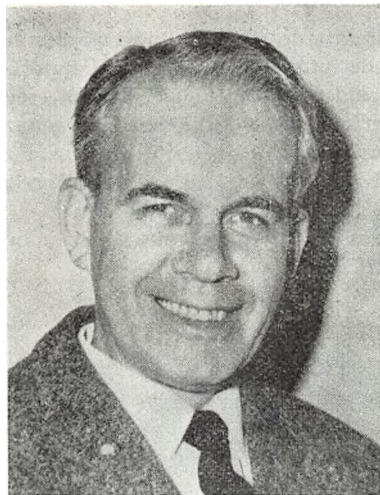

Postmester

HENRY MATHIESEN,

Hvidovre postkontor,

døde den 21. juni 1975, 60 år gammel.

Vi indtrådte samtidig i post- og telegrafvesenet i 1932. I 1940 kom Mathies til København, og fra det tidspunkt daterer vort nærmere bekendtskab sig.

Hans bortgang berørte alle venner og kammerater dybt. Ingen af os havde troet, at det stod så slemt til med ham. Han havde altid haft et fint helbred. Antal sygdomsmeldinger efter mere end 40 års tjenstgøring kunne tælles på een, højst to hænder.

Ganske vist havde der været en løftet pegefingertilfælde i begyndelsen af 1973, et hjertetilfælde, men det mente vi dog alle — også han selv — at han var kommet godt over.

Mathies var noget af en fatalist. Der var ikke noget med at beklage sig over en vanskæbne. Når det nu skulle være sådan, måtte man leve med det og håbe det bedste; vel måtte man nok være lidt mere forsigtig og påpasselig i sin levetid, men bortset fra det skulle alt foregå som sædvanlig.

60 års fødselsdagen blev holdt i fin stil.

Men i juni måned fik han et nyt hjertetilfælde. Han var optimistisk og regnede selv med, at han også skulle komme over det denne gang. (»Du kan være rolig, jeg klarer den. Jeg er parat til at tage hjem, men lægerne vil beholde mig nogle dage endnu!« Således indledte han uden videre en telefonsamtale, få dage før han døde. Vi havde selvfølgelig spurgt til ham og forhørt os om, hvordan det lå med besøgs mulighederne).

Desværre gik det anderledes.

Mathies var en mand, alle syntes om. Stille, rolig, ligevægtig og fyldt med lune. Han kunne lide at være med til i al venskabelighed at drille og »genere« andre, men aldrig sur over selv at være skydeskive. Man blev i godt humør, når man var sammen med ham.

Ingen kunne nogensinde se på ham, om han havde meget at bestille. Han var aldrig ophidset eller højroset, gav ikke indtryk af nogensinde at være fortravlet og stresset. Alting kunne han klare med et lille smil og en venlig bemærkning, men dog givet med en naturlig myndighed, der gjorde det klart, at sådan ønskedes en sag ordnet.

Men måske har 6 år som overkontrollør på et stort københavnsk distriktskontor og derefter postmestergerningen taget mere på ham og krævet mere af ham, end vi anede.

Det er i hvert fald ikke blevet lettere med årene at være chef.

At nævne, hvor afholdt han med sin fine menneskelighed var af medarbejderne, er vel unødvendigt, ligeså at han til kunderne (beboerne og myndighederne) havde det allerbedste forhold, hvilket naturligt kom til udtryk både ved 40 års jubilæet og ved 60 års fødselsdagen.

Vi savner dig, Mathies. Du er tit i vore tanker, og vi taler om dig og mindes dig med varme og hengivenhed.

G. og B.



**Overkontorassistent
MARIE DICHMANN,
postgirokontoret,**

døde d. 30. juli 1975, 62 år gammel.

Det blev ikke den ferie, Marie og jeg havde tænkt os, da vi den 16. juni tog til Kreta. 9 dage efter fik Marie et hjerteanfald og blev bragt til hospitalet der. Efter 5 ugers forløb kom Marie hjem og blev kørt direkte til Rigshospitalet. Efter få dages bedring fik hun et tilbagefald og døde den 30. juli.

Det var et stort chock for os, der har kendt Marie gennem mange år, da vi modtog meddelelsen om hendes pludselige død. Vi husker Marie som en god kammerat og en sjov pige. For os, der stod hende nær, både på kontoret og privat, vil hun efterlade et stort savn.

Karen, Gerda og Irma

**Kontorassistent I
fru E. E. A. M. ZESTER,
Rødovre postkontor,**

døde den 5. september 1975.

Efter næsten 1 års håbløs sygdom med hospitalsophold og svære operationer svandt kræfterne for hver dag, og de sidste uger var vi alle

klar over, at vi ikke mere skulle se fru Zester blandt os.

Hun søgte og fik ansættelse som kontorfunktionær ved Rødovre postkontors start i 1966 efter mange års forudgående beskæftigelse ved postgirokontoret, og i 1972 blev hun ansat som kontorassistent I med lønningsregnskab og sekretærarbejder som hovedområde. Som en særdeles interesseret og pligtro tjenestemand med en stærkt udviklet ordenssans var fru Zester her kommet på sin rette hylde.

Hun omfattede alle afdelinger på kontoret med en levende interesse, hvilket også gjaldt arbejdet i samarbejdsudvalget som tillidsrepræsentant og den efterfølgende udarbejdelse af referater fra udvalgets møder. Hun satte en ære i at være færdig i god tid med alle arter af regnskaber m. v., og man var altid sikker på, at et arbejde fra hendes hånd var korrekt til de mindste enkeltheder.



Fru Zester vil længe blive husket på postkontoret i Rødovre som et godt menneske og en dygtig og pålidelig medarbejder.

Æret være hendes minde.

fr

DANMARKS POST- OG TELEKONTORER

Billeder til serien bedes
indsendt til årbogens redaktion,
som vil godtgøre
rimelige fotoudgifter.



Holbæk postkontor



De to nye postbygninger på denne
side er projekteret med bistand af
Postens planlægningssekretariat —
se artiklen foran, side 141.

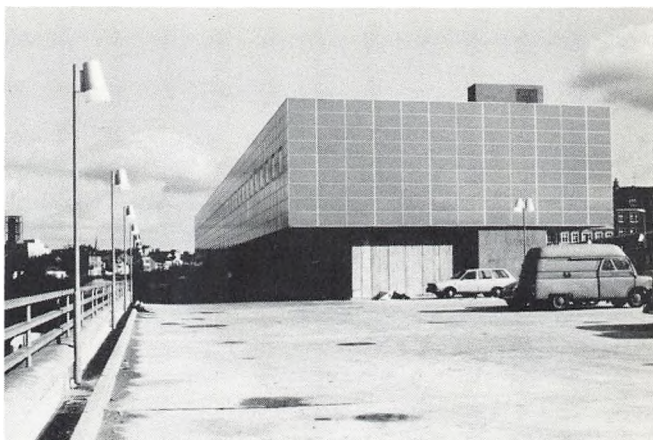

▲
Århus avis- og
pakkepostbygning ►

Svenstrup J. postekspedition



Gug postekspedition

Indleveringspostkontor 52,
Strandmarksvej 18, 2650 Hvidovre

Vodskov postekspedition



Postekspedition Ålborg 4



Ålestrup postkontor



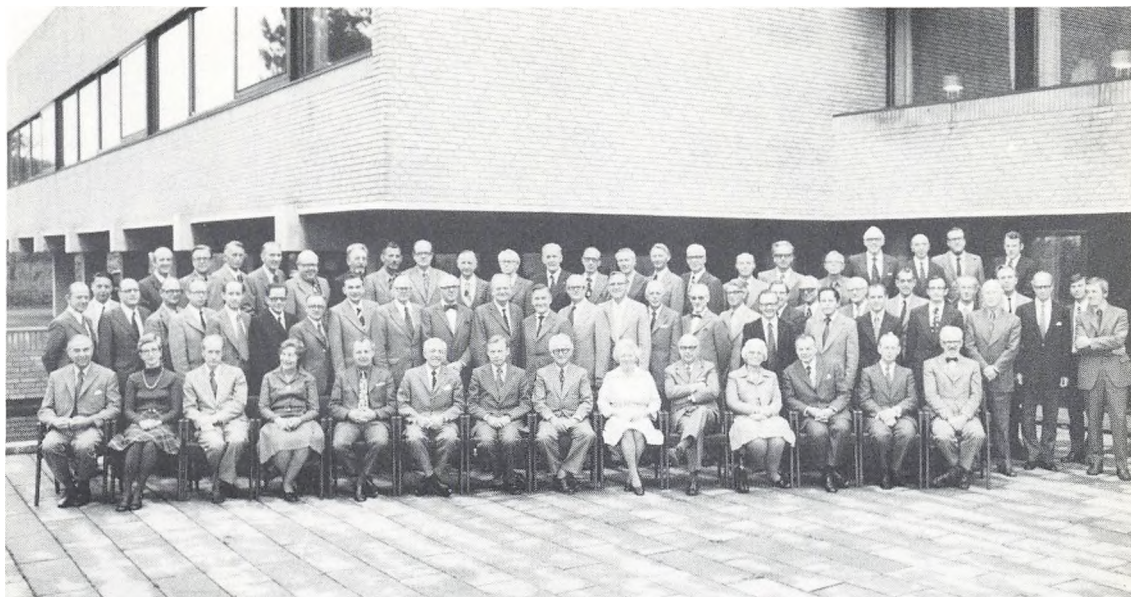

3. distrikts postmestermøde

Postmestermøderne fyldte 50 år i 1975.



Årbogen markerer begivenheden ved at bringe et billede af 3. og 4. distrikts postmestermøder, der blev afholdt i Grenå hhv. Rold Skov.

Postmestermødernes historie er beskrevet af daværende overpostinspektør Povl Friis i årbogen for 1967, hvortil interesse-rede henvises.

4. distrikts postmestermøde

Kursus for elever.



Kursus 1 for elever, 1975, klasse A.

Siddende fra venstre: Ole John Andersen; Ole Sogaard Christensen; Jan Korsgaard Hansen; Steen Agerlin Hansen; fr. Anna-Greta Jensen; fr. Connie Klüwer Jensen; fr. Evy Hanne Jensen; fr. Linda Irene Jensen; fr. Therese Korsgaard Jessen.

Stående fra venstre: Jan Richard Kongerslev; fr. Inger Kristensen; Kurt Skjold Larsen; fr. Vibeke Løvholm; fr. Gurli Mortensen; fr. Gitte Marie Møller; fr. Mona Nørgaard; Klaus Strunge Pedersen; fr. Anette Vinter Vesterskov.



Kursus 1 for elever, 1975, klasse B.

Siddende fra venstre: fr. Ulla Siggård Andreasen; fr. Gitte Kjærulff Christensen; Jim Lyngbæk Dudmish; fr. Birte Nørrelund Hansen; fr. Conny Birgit Hansen; Helge Dannaar Hansen; Per Juel Hansen; Otto Henrik Iversen; fr. Dorte Jepsen.

Stående fra venstre: Preben Bendiks Knudsen; fr. Bente Anette Kristensen; Bjarne Bo Nielsen; fr. Gitte Olsen; Stig Orloff; Tommy Parbst; Benny Møbjerg Pedersen; Peder Sundgaard; fr. Marianne Thulstrup Veise.



Kursus 1 for elever, 1975, klasse C.

Siddende fra venstre: Finn Christensen; Jess Ole Gejhede Christensen; fr. Kirsten Emilie Forsberg; Per Due Frandsen; Jørn Hansen; Henrik Hartmann Jensen; Mogens Thorborg Jørgensen; Frank Kristiansen; Finn Møller Kristiansen.

Stående fra venstre: Peder Kusk Langvad; fr. Kirsten Kruse Nees; fr. Gitte Ina Nielsen; Boje Elm Olsen; Arne Overgaard; fr. Lena Pedersen; fr. Annie Julskov Schlie; Henrik Svensson; Ole Thamm.

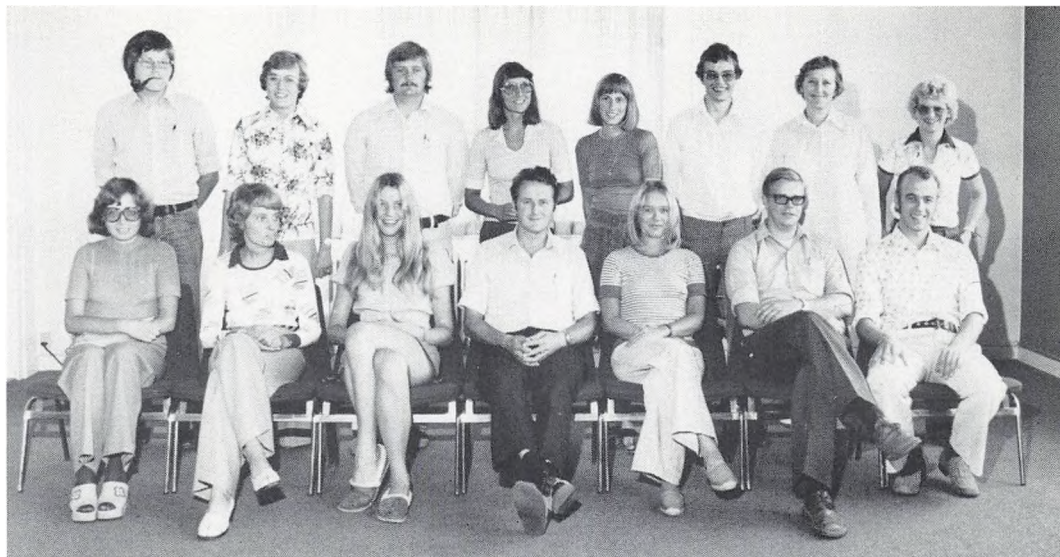

Kursus 1 for elever, 1975, klasse D.

Siddende fra venstre: fr. Grethe Anette Busk; fr. Anne Elisabeth Gunhild Hilda Børsen; fr. Lene Sigrd Adelheid Heldt Christiansen; Ole Jensen; fr. Ragnhild Elisabeth Plum Jensen; Keld Lund Johansen; Frank Normann Langholm.

Stående fra venstre: Poul Nelhorf; fr. Jette Nielsen; Tommy Leander Bruun Nielsen; fr. Connie Olofsen; fr. Kirsten Lerche Olsen; Philip Chron Pedersen; fr. Lilli Gurli Sogaard; fr. Ingelise Vigen.

Kursus for assistenter.



Kursus for assistenter 1975 (forårshold) klasse A.

Siddende fra venstre: I. K. Andersen; N. J. Andersen; P. M. Andersen; C. Bach; fru K. Christiansen; S. E. Hermansen; F. Høgsted.

Stående fra venstre: Fru H. E. Jensen; K. H. Jensen; L. E. Nielsen; fru A. L. Rasmussen; frk. E. S. Simonsen; S. E. Sørensen; H. J. Thomsen.



Kursus for assistenter 1975 (forårshold) klasse B.

Siddende fra venstre: M. Andersen; J. P. R. Christensen; fru S. Christensen; fru K. E. Dahl; F. Hansen; P. S. Kristensen.

Stående fra venstre: B. E. Larsen; fru H. Mirsal; fru E. D. L. Petersen; H. U. Skov; fru E. K. Skytt; L. Svane; N. K. Sørensen.



Kursus for assistenter 1975 (forårshold) klasse C.

Siddende fra venstre: F. Barth; H. J. Bøjden; fru T. M. Carlsen; I. H. Christiansen; K. A. Holdgaard; E. A. Jensen; K. A. Jensen.

Stående fra venstre: H. Kaltoft; P. Mikkelsen; H. A. Petersen; fru B. S. Ralsted; F. V. Rasch; frk. B. G. Sørensen; fru E. Thomsen; S. Thygesen.



Kursus for assistenter 1975, (efterårshold) klasse A.

Siddende fra venstre: E. V. Andersen; S. Fuglø; fr. E. M. Hansen; S. J. Hansen; W. Holt; fr. B. M. Johansen; V. N. Kofod; fr. A. M. M. Larsen.

Stående fra venstre: fr. M. Larsen; P. Lund; fr. G. D. M. Mikkelsen; H. J. Nielsen; J. E. R. Pedersen; K. J. Petersen; J. G. Svenningsen; C. Sørensen; K. Uerkermann.



Kursus for assistenter 1975, (efterårshold) klasse B.

Siddende fra venstre: J. A. Norup; fr. K. W. Bloch; G. Engedahl, O. H. Gade; fr. K. Gerfort; fr. A. H. Hein; H. Iversen; P. K. D. Jensen.

Stående fra venstre: G. Johnsen; fr. L. Kristensen; P. H. Larsen; S. O. Molbo; fr. H. M. L. Nielsen; fr. L. Persson; fr. K. A. Reese; E. B. Søby; fr. I. L. Sørensen; fr. H. Vestergaard.



Kursus for assistenter 1975, (efterårshold) klasse C.

Siddende fra venstre: fr. P. Andersen; fr. S. V. Christensen; C. B. Frederiksen; fr. K. M. Gertsen; fr. A. Holm; O. H. Jacobsen; T. J. Jensen; J. S. Karlsen.

Stående fra venstre: P. B. Kristiansen; T. Madsen; fr. E. Mørkboe; P. E. Olesen; C. J. Petersen; S. G. Simonsen; fr. A. L. Sørensen; L. Sørensen; K. J. H. Westh.

Kursus for kontorassistenter.



Kursus for kontorassistentpersonalet, 14. oktober—26. november 1974.

Forreste række fra venstre: I. D. Johnsen, Århus; K. L. G. Nielsen, Viborg; M. M. Lørup, Hadsund; H. H. Jørgensen, Kolding.
Midterste række fra venstre: L. Jørgensen, Esbjerg; K. C. Jensen, Dronninglund; R. Poulsen, Frederikshavn; B. E. Burskov, Brønderslev; J. Filso, Holstebro; S. Nielsen, Ålborg; M. Wilhelmsen, Sønderborg.

Bageste række fra venstre: H. Dreyer, Århus; L. Møller, Haderslev; B. M. Rasmussen, Esbjerg; L. Damso, Århus; K. L. B. Olsen, Esbjerg; K. M. Hjorth, Ringe.



Kursus for kontorassistentpersonalet, 21. oktober—3. december 1974.

Siddende fra venstre: I. L. Andersen, København; M. B. Hansen, København; L. O. J. Erndal, Frederikssund; S. L. L. Fromsøer, København; L. Hansen, København; B. M. Jørgensen, København; L. M. Madsen, Skælskør; I. B. Nielsen, Skibby.

Stående fra venstre: I. M. Olsen, Jyderup; C. Olofsen, København; Y. Z. Olsen, København; H. D. Pedersen, København; H. E. Petersen, København; J. A. Svensson, Næstved; L. Vågsheyg, København; I. Vigen, København.



Kursus for kontorassistentpersonalet, 20. januar—4. marts 1975.

Siddende fra venstre: B. B. Andersen, København; R. L. Andersen, København; E. C. K. Arvén, København; M. B. J. Beck, København; U. Bøge, København; B. I. Grønberg, København; B. I. Hansen, København; T. M. P. Hansen, København.

Stående fra venstre: B. K. Harms, Frederiksværk; L. Jensen, København; S. R. Jensen, København; P. J. Jørgensen, København; S. Berntsen, København; P. Madsen, København; I. B. Petersen, København; J. R. Petersen, Telegraflaboratoriet; B. M. Povlsen, København; M. P. Thomsen, København.



Kursus for kontorassistentpersonalet, 17. februar—4. april 1975.

Forreste række fra venstre: G. S. Kulawig, Haderslev; L. Nielsen, Ålborg; H. S. Hauptmann, Kolding; I. A. Kristiansen, Viborg; K. L. Sørensen, Århus.

Midterste række fra venstre: B. F. Pedersen, Grenå; E. M. Jensen, Hjørring; B. M. K. Christensen, Nyborg; L. Mohr, Åbenrå; A. E. G. H. Børsen, Århus; A. Olesen, Vejle; K. B. Bjørnholdt, Kjellerup; L. M. Høj, Ålborg.

Bagste række fra venstre: B. M. Groth, Århus; S. Hansen, Ålborg; B. S. Hermansen, Århus; B. M. Sølgaard, Ålborg; T. J. Jensen, Varde; K. M. Christensen, Silkeborg.



Kursus for kontorassistentpersonalet, 10. marts—28. april 1975.

Siddende fra venstre: J. Carlsen, EDB-sekretariatet; B. Christensen, København; I. H. Hansen, Allerød; J. L. Hansen, København; K. M. Hansen, Hillerød; L. J. F. Hansen, Ringsted; B. D. Henriksen, Hillerød; E. M. H. Hestkjær, Birkerød.

Stående fra venstre: B. H. S. Jacobsen, postgirokontoret; E. Jensen, Rudkøbing; A. Kristiansen, Haslev; H. G. N. Kristiansen, København; M. Mayntz, Haderslev; J. Olsen, Holbæk; J. S. Petersen, Roskilde; T. S. Poulsen, Birkerød; U. A. D. Poulsen, Roskilde; M. B. Rahr, København.



Kursus for kontorassistentpersonalet, 25. august—21. oktober 1975.

Siddende fra venstre: Inge Andreassen, København; Hanne Schmidt Bræck, København; Birthe Kjærgaard Dahl, København; Ann Elna Jensen, Hillerød; Mildred Jensen, Kalundborg; Anne Susan Jonassen, København; Mette Lis Jørgensen, København; Lilian Julie Knudsen, København.

Stående fra venstre: Karen Marie Bjerregaard Larsen, Holbæk; Bitten Susanne Pedersen, Næstved; Susanne Sass, Næstved; Ilse Lundgård Simonsen, Holbæk; Berit Lisbeth Stevnsvig, København; Inge Lise Bryde Svensson, Vordingborg; Vinnie Maj-Britt Svensson, København.



Kursus for kontorassistentpersonalet, 17. september—6. november 1975.

Forreste række fra venstre: Agnete Bjørnholdt Schou, Esbjerg; Jette Lauritsen, Kolding; Inger Søderstrøm Nielsen, Skanderborg; Estrid Kirsten Jensen, Viborg; Jette Jensen, Ålborg; Lillian Holm Olesen, Ålborg.

Midterste række fra venstre: Jytte Schultz, Skanderborg; Anne Margrethe Andersen, Bogense; Ruth Johanne Højrup, Esbjerg; Ole Marinus Pedersen, Ålborg; Bente Lund Pedersen, Odense; Jette Maren Pedersen, Løgstor; Inger Pedersen, Løgstor.

Bageste række fra venstre: Birgitte Nielsen, Fredericia; Anne Marie Thue Hansen, Brønderslev; Gerda Hviid Locke, Randers; Inger Marie Andersen, Odense; Lilly Irene Sørensen, Middelfart.

C. FERSLEW & CO.

Afd. CENTRALTRYKKERIET

OVERGADEN NEDEN VANDET 17 . 1414 KØBENHAVN K

TELEFON: (01)-27/ASTA 67 25

Leverandør til post- og telegrafvæsenet



Årbogens trykkeri

PERSONALET

I

POST- OG TELEGRAFVÆSENET

DEN 1. OKTOBER 1975



INDHOLDSFORTEGNELSE:

	Side		Side
I. Personalet i lønramme 16-40 (ekskl. postvagtmestre), assistenter, medhjælpere, elever, tegnere og kontorassistenter samt visse grupper af overenskomst- og honorarlønnet personale (færgepersonale se afd. III):		Teknisk personale m. v.:	
Generaldirektoratet	5	Lønramme 37	148
Distriktsmyndighederne	14	Lønramme 35 og 36	148
Tekniske virksomheder	16	Lønramme 34 og 35	148
Postgirokontoret	24	Lønramme 29, 30, 31, 32 og 33	148
Jernbanepostkontorerne	38	Lønramme 24, 25, 26 og 27	149
Det københavnske postområde	39	Lønramme 20 og 22	150
Postkontorer i 1. distrikt	62	Lønramme 16, 17, 18 og 19	152
- i 2. -	73	Overenskomst- og honorarlønnet personale	156
- i 3. -	83	Overassistenter (lønramme 17 og 19)	160
- i 4. -	92	Tegnere (lønramme 9 og 12)	171
Færøerne	100	Assisterter (lønramme 9 og 11)	172
Telegrafkontorer	100	Assisterter. Tjenestefrihed uden løn	185
Til uddannelse ved post- og telegrafskolen (ktass. pers)	119	Medhjælpere (lønramme 2)	185
Kontorassistentpersonale. Tjenestefrihed uden løn	120	Elever	190
Værnepligtstjeneste (assistenter og medhjælpere)	122	II. Postbud- og landpostbudpersonalet samt teknisk personale i lr. 5—15 (ekskl. tegnere) (færgepersonale se afd. III).	
Til uddannelse ved post- og telegrafskolen (ass. linjen)	122	Generaldirektoratet	197
Anciennitetslister for det i afdeling I opførte personale i lønramme 16-40 (ekskl. postvagtmestre og overkontorassistenter), medhjælpere, assistenter og tegnere samt lister over det i samme afdeling opførte overenskomst- og honorarlønnede personale:		Overpostmesterens kontor	199
Generaldirektør	123	Postgirokontoret	199
Afdelingschefer	123	Jernbanepostkontorerne	200
Faguddannet kontorphonale af assistentlinjen:		Det københavnske postområde	211
Lønramme 37	123	Postkontorer i 1. distrikt	300
Lønramme 36	123	- i 2. -	339
Lønramme 34	124	- i 3. -	380
Lønramme 31 (ekspsekr.)	125	- i 4. -	422
Lønramme 29, 30, 31 og 32	125	Færøerne	450
Lønramme 24, 25, 26, 27 og 28	128	Tjenestefrihed uden løn	451
Lønramme 20, 21 og 22	134	Telegrafkontorer	452
Lønramme 17 og 19 (ekskl. oass.)	146	Tekniske virksomheder	453
		III. Personalet ved Fanø—Esbjerg færgeri	471

FORKORTELSER:

afl.	afløser	opl.	postvæsenets oplysningskontor og returpostkontoret
ass.	assistent	p.	i pakkeomdelingen
blanketdep.	blanketdepotet	P.	indtrådt i postvæsenet
e., ekspkt.	ekspeditionskontor	pkp.	pakkepostkontoret
edb-sekr.	edb-sekretariatet	p. pr.	på prøve
f.	forstærkeruddannelse	planlsekr.	postens planlægningssekretariat
fagp.	fagprøve	postbudfagp.	fagprøve for postbudpersonalet
fagp.II.	fagprøvens 2. del	postv.	postvæsenet
F.M.2.	fortjenstmedaljen i sølv	r.	radiouddannelse
gdir.	generaldirektoratet	rf.	radio- og forstærkeruddannelse
indtr.	indtrædelsesdatoen for kontorassistentpersonale, der er varigt ansat efter 1. oktober 1972	R ¹	ridder af 1. grad af Dannebrogordenen
ingd., ingeniørdistr.	ingeniørdistrikt	R.	ridder af Dannebrogordenen
K.	kommandør af Dannebrogordenen	rev., revkt.	revisionskontoret
K ¹	kommandør af 1. grad af Dannebrogordenen	r.ing., radiolingeniørtj.	radioingeniørtjenesten
k.	i kontortjenesten	skr.	generaldirektoratets skrivestue
kabel., kablingeniørtj.	kablingeniørtjenesten	ST	særligt tillæg
kontorass.	kontorassistent	T.	indtrådt i telegrafvæsenet
kontortj., ktjtj.	kontortjenesten	telegraflaborat., tlab.	telegraflaboratoriet
kt.	kontrollør	tgrafv.	telegrafvæsenet
kundetj.	kundetjenesten	tjf.u.l.	tjenestefrihed uden løn
kør.	postkørselskontoret	t.k., tekn.kt.	teknisk kontor
lab.	telegraflaboratoriet	tlf.	telefonvekslerbordet i generaldirektoratet
lr.	lønramme	tol.	toldpostkontoret
lønanvkt., lønn.	lønningsoplysningskontoret	Tp.	indtrådt i telegrafvæsenet og bestået prøven i postfagene
maskinass.	maskinassistent	u.f.nr.	uden for nummer
mat., materieldep.	materieldepotet	værk., p. og ts værksteder.	post- og telegrafvæsenets værksteder
mund., munderingsdep.	munderingsdepotet	økonom., økonomikt.	økonomikontoret
oass.	overassistent		
oktr.	overkontrollør		

* foran postbudes stillingsbetegnelse betegner, at den pågældende er afløser.

° efter tidsangivelsen for tjf.u.l., u.f.nr. eller ude af postv. eller tgrafv. betegner, at det pågældende tidsrum ikke trækker fra tjenestancienniteten.

I. Personalet i lønramme 16—40 (ekskl. postvagtmaster), assistenter, medhjælpere, elever, tegnere og kontorassistenter samt visse grupper af overenskomst- og honorarlønnet personale.

(Færgepersonale se afd. III).

Anm.: for personale antaget som elev 1.8.72 er bestået fagprøve 1 alene anført med årstallet herfor.

Generaldirektoratet.

	Lønramme	Ancien-nitetsnr.		Lønramme	Ancien-nitetsnr.
Generaldirektør.					
Poul Hansen, R.....	40		(2. ekspeditionskontor)		
Afdelingschefer.			assistent L. H. S. Kristensen.....	9	223
civilingeniør H. Laursen, K.....	39		— fr. A. V. Aavild.....	9	415
cand. jur. B. M. Andersen, R ¹	39		Munderingsdepotet:		
A. Nielsen.....	39		munderingsforvalter P. J. Paaske.....	24	149
Pressechef.			assistent fr. M. M. Schlegel.....	9	87
G. Hammerby (overenskomstansat)			Dansk post- og telegrafmuseum:		
Samarbejdskonsulent.			telegrafimester A. M. Nielsen.....	20	34
postbudformand H. J. Hansen.....	11		3. ekspeditionskontor.		
1. ekspeditionskontor.			kontorchef L. Nielsen.....	36	22
kontorchef J. Fuglsang, R.....	36	18	postinspektør E. L. Møller.....	34	53
postinspektør E. Hansen (leder af uddannelses-			— B. W. Nordbo.....	29	46
sektionen).....	34	32	— — —.....	29	
— H. H. Christensen.....	34	54	overkontrollør fr. A. Mortensen.....	25	103
— E. A. Jepsen.....	29	94	— B. Bang-Sørensen.....	25	130
overkontrollør E. Frausing.....	25	125	— D. C. Olsen.....	24	171
— T. H. Lorentzen.....	25	138	kontrollør P. K. Hansen.....	22	234
— C. Holm.....	25	210	— N. C. Terp.....	21	404
kontrollør A. Søgaard.....	22	223	— fr. K. Madsen.....	21	492
— F. V. Larsen.....	21	381	— N. M. Elming.....	20	515
— G. J. Eriksen.....	21	409	— — —.....	21	
— K. Johannesen.....	21	446	overassistent N. L. Holm.....	17	32
— E. E. Hansen.....	20	523	— G. T. Christensen.....	17	211
— S. E. Rasmussen.....	21	525	— fr. J. Hedegaard (2/3 tj.).....	17	245
— P. C. Spanggaard.....	21	533	— fr. L. Birkedal.....	17	253
overassistent D. D. Hansen.....	19	258	— P. K. Nielsen.....	17	329
— S. J. S. Andersen.....	17	294	— fr. H. B. Jensen.....	17	395
— F. Iversen.....	17	324	— K. M. Andersen.....	17	423
— J. H. Geil.....	17	406	— fr. J. L. Wiedemann (2/3 tj.).....	17	523
— P. Nissov.....	17	409	assistent P. H. Larsen.....	9	280
— K. Hansen.....	17	452	— C. Sørensen.....	9	330
assistent J. P. R. Christensen.....	9	132	4. ekspeditionskontor.		
— H. J. Berg.....	9	155	kontorchef H. Pedersen.....	36	16
— fr. E. Pedersen.....	9	162	telegrafinspektør J. F. Pedersen.....	34	30
— P. Lund.....	9	340	— A. H. Lindblad.....	29	40
— fr. B. Jensen.....	9	409	— K. C. Thielsen.....	30	52
— fr. A. Rasmussen.....	9	493	overkontrollør A. Larsen.....	25	86
2. ekspeditionskontor.			— O. Thorndal.....	27	131
kontorchef M. T. Hansen.....	36	23	— J. F. Nielsen.....	24	164
postinspektør E. N. Nielsen.....	30	112	— C. Jensby.....	24	174
kontrollør B. K. Laursen.....	22	397	kontrollør fr. L. K. Nielsen.....	21	227
— F. Christensen.....	22	413	— B. E. Würtz.....	22	241
— — —.....	22		— W. D. Hansen.....	21	290
overassistent T. S. Olsen.....	17	236	— M. P. Mortensen.....	21	309
— J. C. Sparre.....	17	261	— E. Hansen.....	21	314
— J. Jensen.....	17	277	— P. L. Storm.....	21	379
— fr. E. S. Christensen.....	17	495	— fr. G. J. Jensen.....	21	393
— N. C. Rasmussen.....	17	508	— E. L. Roed.....	21	433
— — —.....	17		— J. Christensen.....	21	544
			overassistent B. Pedersen.....	19	113

	Lønramme	Ancien-nitetsnr.		Lønramme	Ancien-nitetsnr.
(4. ekspeditionskontor)			(2. teknisk kontor)		
overassistent V. Larsen	19	160	overkontrollør B. Højer.....	24	165
— A. Jørgensen.....	19	168	— J. Jensen.....	27	199
— fr. I. S. Nielsen.....	17	197	— E. K. Hansen.....	24	212
— fr. B. C. V. Rønne.....	19	210	kontrollør B. W. Jakobsen.....	21	272
— V. D. Jensen.....	19	229	— H. Brøndsholm.....	21	307
— fr. A. M. H. Kruse.....	17	254	— K. O. Larsen.....	21	319
— fr. E. K. Jørgensen.....	17	366	— P. M. Nielsen.....	21	402
— fr. L. N. Karlsbjerg (¾ tj.).....	19	398	— P. Nørgaard.....	21	475
— K. E. Pedersen.....	19	471	— J. Nielsen (¾ tj.).....	21	487
assistent fr. H.H. Jensen (½ tj.).....	11	301	— S. E. Rævdal.....	21	491
5. ekspeditionskontor.			— A. K. Højbjerg.....	21	536
kontorchef R. B. Fixen.....	36	20	— fr. A. M. Majaard.....	21	559
postinspektør N. P. Kjøller.....	30	39	overassistent fr. L. N. Olsen (½ tj.).....	17	200
overkontrollør F. Sørensen.....	27	133	— fr. I. Christensen (½ tj.).....	19	242
kontrollør E. P. Møller.....	21	322	— S. K. Hansen.....	19	288
— J. R. Christensen.....	22	420	— G. Andersen (¾ tj.).....	19	303
— B. Junker.....	20	562	— F. D. B. Madsen.....	19	304
overassistent S. Sørensen.....	17	299	— J. Jensby.....	19	330
— F. J. Andersen.....	17	334	— fr. J. K. Hansen.....	19	462
assistent fr. R. Bjørnskov.....	9	45	— M. J. Albertsen.....	19	470
— I. L. Larsen.....	9	179	— L. L. Kristensen.....	17	501
1. teknisk kontor.			tegner fr. A. Andersen.....	16	11
overingeniør, cand. polyt. B. Nielsen.....	37	5	assistent fr. G. H. Nielsen (½ tj.).....	11	86
telegrafinspektør P. V. Larsen.....	30	37	— S. F. Jensen.....	11	109
— M. Jacobsen.....	29	83	— J. H. Hansen.....	11	134
overkontrollør V. O. Bendtsen.....	25	113	— P. Madsen.....	11	138
— K. P. Jensen.....	24	173	— V. B. Haslund.....	9	209
— F. Steenberg.....	25	193	— P. K. Johnsen.....	11	242
kontrollør L. Christensen.....	21	324	— fr. E. K. Skytt (½ tj.).....	11	292
— fr. A. M. Jensen.....	21	528	— B. Christensen.....	11	319
overassistent B. Christensen.....	19	146	— K. L. Kristensen.....	9	384
— fr. A. W. Jørgensen.....	19	393	— I. Bock.....	11	447
— fr. B. Porsild.....	19	457	tegner fr. I. Wortmann.....	9	2
— fr. B. L. Clausen.....	19	460	Overenskomstansatte m. v.:		
assistent S. Hess.....	11	159	civilingeniør, cand. polyt. N. J. Vinkel		
— F. V. Rasch.....	11	302	—, cand. polyt. P. Sterndorff		
Overenskomstansatte m. v.:			—, cand. polyt. A. H. Kvist		
civilingeniør, cand. polyt. I. Lønberg			—, cand. polyt. H. B. Nielsen		
—, cand. polyt. H. J. Bengaard			—, cand. polyt. A. Waldorff		
—, cand. polyt. H. O. Hansen			—, cand. polyt. P. V. P. Larsen		
—, cand. polyt. E. W. Heckscher			—, cand. polyt. H. M. Svendsen		
—, cand. polyt. B. Wedervang			—, cand. polyt. I. N. Andersen		
—, cand. polyt. S. Nielsen			—, cand. polyt. J. R. Rasmussen		
			—, cand. polyt. B. F. Saxe		
2. teknisk kontor.			3. teknisk kontor.		
overingeniør, cand. polyt. I. H. Larsen, R ¹	37	6	kontorchef, cand. jur. E. Villumsen, R.....	36	5
afdelingsingeniør, cand. polyt. H. E. Madsen, R	36	3	overarkitekt J. K. Andersen, R.....	36	8
telegrafinspektør G. Frank.....	30	42	afdelingsarkitekt A. G. Berthelsen.....	34	4
— H. P. Hansen.....	29	59	telegrafingeniør J. Hougaard.....	35	8
— H. P. Lyngse.....	30	64	ekspeditionssekretær, cand. jur. A. V. Sørensen.	31	1
— P. E. B. Laursen.....	29	85	ingeniør p. pr. O. W. Bertelsen.....	32	26
— A. S. Andersen.....	29	108	postinspektør J. V. Vasby.....	29	36
			fuldmægtig, cand. jur. fr. I. M. Jensen.....	29	90

	Lønramme	Ancien-nitetsnr.		Lønramme	Ancien-nitetsnr.
<i>(3. teknisk kontor)</i>			Økonomikontoret.		
overkonstruktør L. E. Uth.....	32	11	kontorchef V. V. Frederiksen, R.....	36	7
— A. Christensen.....	32	14	postinspektør O. N. Nielsen.....	30	77
— C. G. F. Højberg.....	32	18	overkontrollør fr. I. J. Andersen ($\frac{2}{3}$ tj.).....	25	170
overkontrollør fr. E. M. Mortensen.....	25	134	— P. I. H. Bull.....	24	216
— S. H. Nissen.....	24	206	kontrollør K. Madsen.....	22	380
overkonstruktør V. Andreassen.....	25	3	— N. L. Nielsen.....	21	499
kontrollør I. Møller.....	21	320	— P. Jensen.....	20	503
overassistent C. Ø. Jensen.....	17	205	— F. B. Laursen.....	21	557
— K. H. Andreassen.....	17	448	overassistent fr. H. Callesen.....	17	531
tegner H. Sørensen.....	16	28	assistent fr. K. Kofoed.....	9	107
— A. L. Sørensen.....	16	76	— fr. A. L. Nielsen.....	9	259
— K. H. Hansen.....	16	100	Generaldirektoratets kassererforretninger:		
— I. G. Knudsen.....	9	25	kontrollør E. B. T. Soltau.....	21	285
— F. T. Laustsen.....	9	38	Overenskomstansatte m. v.:		
— fr. L. E. Mortensen.....	9	39	fuldmægtig, cand. polit. P. U. E. H. H. Reventlow		
— F. Pedersen.....	9	41	— cand. oecon. B. Kops		
— B. J. Jansen.....	9	43	sekretær, cand. merc. P. P. Thomsen		
assistent fr. H. Lemming.....	9	23			
— fr. N. Rasmussen.....	9	57			
— fr. A. L. Simonsen.....	9	450			
Blanketdepotet:			Lønningsanvisningskontoret.		
blanketforvalter A. E. Rasmussen.....	26	2	kontorchef H. H. Christensen, R.....	36	6
assistent S. A. S. Christensen.....	9	440	postinspektør N. K. Sørensen.....	30	58
Materieldepotet:			kontrollør G. Andersen.....	22	273
materialforvalter A. V. Hansen.....	29	63	— T. Schmidt-Jensen.....	21	464
kontrollør N. Christensen.....	21	28	— fr. I. B. Hakonsen.....	21	465
Overenskomstansatte m. v.:			— E. Elberg.....	21	494
fuldmægtig, cand. jur. K. Haahr			overassistent fr. A. M. Christensen ($\frac{2}{3}$ tj.).....	17	297
arkitekt S. E. Harre			— fr. A. M. Gersborg-Hansen.....	17	400
— I. Pécseli			— fr. B. L. Hansen.....	17	511
— J. P. Møller			assistent fr. M. H. Nielsen ($\frac{2}{3}$ tj.).....	9	194
— M. T. Schaltz			— S. T. Jensen.....	9	469
— J. Menadeva					
— B. G. Lavrsen			Revisionskontoret.		
ingeniør H. J. H. A. Langenholt			kontorchef, translør fr. G. U. Frank, R ¹	36	1
— P. Skjerk			postinspektør M. V. Kjærsgaard.....	30	57
— P. E. Andresen			overkontrollør K. T. Mortensen.....	25	69
— F. Jørgensen			— L. E. Hansen.....	25	135
— O. Holm			kontrollør S. A. Lindholt.....	21	233
— M. Hansen			— H. H. Christensen.....	21	368
— F. Farsund			— fr. H. S. Poulsen.....	21	431
— T. Petersen			overassistent fr. J. H. Rasmussen ($\frac{1}{2}$ tj.).....	17	116
— L. Mortensen			— fr. Y. L. Söderquist ($\frac{1}{2}$ tj.).....	17	227
— B. Rasmussen			— fr. Y. M. Kruse ($\frac{1}{2}$ tj.).....	17	231
konstruktør W. O. B. Sørensen			— fr. B. Jensen ($\frac{1}{2}$ tj.).....	17	311
— B. T. Jensen			— fr. J. B. Vestergaard ($\frac{1}{2}$ tj.).....	17	370
— S. A. Nielsen			— fr. A. M. Pedersen ($\frac{2}{3}$ tj.).....	17	373
— E. F. Pedersen			— fr. A. E. Kallehauge	17	389
— H. A. Hansen			assistent fr. L. Bruun.....	9	52
— P. H. Hansen			— fr. A. M. M. Larsen ($\frac{2}{3}$ tj.).....	9	250
— C. E. N. Ammitzbøll					
— K. T. Pedersen			Postens planlægningssekretariat.		
— J. D. Lind			kontorchef H. A. E. Myrvgig, R. (sekretariatschef		
— H. P. Krogh			for plansekr. og edb-sekretariatet).....	36	17
			postinspektør N. F. Bodholdt.....	30	111
			overkontrollør.....	24	

	Lønramme	Ancien-nitetsnr.		Lønramme	Ancien-nitetsnr.
kontrollør H. A. Hansen.....	20	403	(<i>edb-sekretariatet</i>)		
— S. A. Kristensen.....	20	405	— J. E. Thomsen.....	19	477
— fr. B. Pedersen.....	21	563	— T. Kristensen.....	19	478
overassistent E. Thomassen.....	17	480	— fr. L. Sørensen.....	19	481
— B. Wind.....	17	533	— fr. B. Wahl (⅔ tj.).....	19	484
assistent P. C. Poulsen.....	11	195	— K. A. Schlegel.....	19	534
— K. B. Pedersen.....	11	203	assistent C. E. Aagaard.....	11	169
— H. J. Bøjden.....	11	308	— fr. B. Stenbæk.....	11	198
— J. H. Nielsen.....	11	430	— fr. K. G. Schmidt.....	11	215
— C. F. Jensen.....	9	556	— fr. E. Bitz.....	11	218
Edb-sekretariatet.			— H. U. Skov.....	11	288
overkontrollør E. Larsen.....	25	172	— G. Johnsen.....	11	359
— P. Nørgaard.....	24	213	— fr. B. S. Petersen.....	11	368
kontrollør E. Høy.....	21	428	— B. K. Riis.....	11	414
— B. L. Skrydstrup.....	21	432	— O. Rabjerg.....	11	465
— T. Madsen.....	21	435	— E. P. Jensen.....	11	471
— P. H. Josephsen.....	21	496	— K. L. Jørgensen.....	11	519
— P. T. Kristensen.....	20	534	— J. P. J. Møller.....	11	542
— P. Stenbæk.....	21	566	tegner H. H. Larsen.....	9	30
— P. Fischer.....	21	571			
overassistent F. K. Kristensen.....	19	232	Overenskomstansatte m. v.:		
— J. V. F. Pedersen.....	19	345	civilingeniør, cand. polyt. H. Dehlholm		
			— cand. polyt. E. Frøkjær		

Postens planlægningsnævn.

afdelingschef B. M. Andersen
 afdelingschef A. Nielsen
 overpostmester T. W. Madsen
 overpostinspektør F. C. Arpe
 kontorchef J. Fuglsang
 kontorchef L. Nielsen
 kontorchef R. B. Fixen
 kontorchef H. A. E. Myrvg

Som repræsentanter udpeget af personaleorganisationerne:

formanden for Dansk Post- og Telegrafforening,
 overassistent Hans Strunge
 formanden for Dansk Postforbund,
 postvagtimester Aage Andersen.

Edb-komite.

afdelingschef H. Laursen
 afdelingschef B. M. Andersen
 afdelingschef A. Nielsen
 kontorchef H. A. E. Myrvg, sekretær

Som repræsentanter udpeget af personaleorganisationerne:

formanden for Dansk Post- og Telegrafforening,
 overassistent Hans Strunge
 formanden for Dansk Postforbund,
 postvagtimester Aage Andersen.

Kommissionen for post- og telegrafvæsenets fagprøver.

afdelingschef A. Nielsen, formand
 afdelingschef B. M. Andersen
 overpostmester T. W. Madsen

overtelegrafinspektør P. F. Eriksen

overingeniør I. H. Larsen

kontorchef J. Fuglsang

tilforordnet for Dansk Post- og Telegrafforening,

næstformanden, overassistent B. Christensen

tilforordnet for Dansk Postforbund, forbundssekretær,

postbudformand S. K. Jensen

postinspektør E. Hansen, skoleforstander

overkontrollør E. Frausing, sekretær

Dansk post- og telegrafmuseum.

kontorchef M. T. Hansen, formand

overingeniør K. L. Larsen

overpostmester T. W. Madsen

pens. afdelingsingeniør G. E. R. Bramslev

postmester H. M. Jensen

ingeniør W. M. Jensen

postmester V. B. Andreasen

materialforvalter A. V. Hansen

kontrollør P. K. Hansen

telegrafmester A. M. Nielsen

postvagtimester Aage Nielsen

Generaldirektoratets translatørforretninger.

kontorchef fr. G. U. Frank (fransk)

overassistent B. Pedersen (engelsk)

overkontorassistent fr. I. H. Boye (fransk)

overkontorassistent fr. B. M. Sørensen (engelsk)

kontorassistent I fr. E. Bøtkjær (fransk)

kontorfunktionær fr. E. I. Kari (tysk)

Kontorassistentpersonale.

	Kontor	Født	Kontorist eller indr.	Kontor- assistent II	Kontor- assistent I	Over- kontor- assistent	Lønramme	Anmærkninger
fr. V. B. L. Andersen	skr.	20.3.10	1.4.34	1.4.46	1.4.53	1.12.63	18	leder af skr.
fr. I. H. Boye	3.e.	1.8.16	1.8.40	1.10.46	1.4.49	1.4.64	17	
fr. I. L. Wiuff	rev.	18.8.13	1.9.37	1.4.46	1.4.53	1.9.64	17	
fr. B. E. M. Fandrup	3.t.k.	14.10.20	1.11.44	1.4.49	1.4.58	1.4.66	17	
translatør fr. B. M. Sørensen	3.e.	15.7.23	1.6.49	1.10.55	1.4.58	1.4.66	17	u.f.nr. 1.11.63-31.7.64.
fr. E. Høgh	2.e.	7.4.19	1.5.43	1.4.47	1.8.54	1.9.68	17	
fr. L. J. Hegner	rev.	9.5.26	1.7.47	1.4.57	1.4.61	1.9.68	17	
fr. A. M. Barslund	5.e.	29.9.28	1.10.49	1.4.57	1.4.61	1.4.69	17	
fr. I. M. Andersen (2/3 tj.)	rev.	1.11.28	1.1.50	1.4.58	1.4.61	1.4.69	17	
fr. E. H. Hansen	5.e.	11.1.29	1.2.50	1.4.58	1.4.61	1.4.69	17	
fr. E. H. Gamst	lønn.	18.6.29	1.10.50	1.4.58	1.4.61	1.4.69	17	
fr. L. K. Hansen	2.e.	5.12.29	1.4.52	1.4.58	1.4.62	1.5.70	17	
fr. C. E. Madsen	*)	4.1.43	1.10.66	1.2.70	1.6.70	18	*) (generaldirektørens sekretær
fr. L. M. Kjeldsen	lønn.	25.4.32	1.5.53	1.4.58	1.4.62	1.4.71	17	
fr. K. A. Møller	3.t.k.	12.7.32	1.1.56	1.4.58	1.4.63	1.4.71	17	
fr. T. Nielsen	4.e.	29.4.29	1.5.50	1.12.57	1.4.62	1.5.72	17	u.f.nr. 1.4.53-31.3.54
fr. B. N. Jansson	1.t.k.	30.12.28	1.1.50	1.4.58	1.4.62	1.4.73	17	u.f.nr. 1.5.-31.10.55°
fr. K. M. Pedersen	4.e.	20.12.28	1.7.51	1.4.58	1.4.63	1.3.75	17	
fr. G. E. Thomhav	1.t.k.	17.2.20	1.3.44	1.4.49	1.4.60	1.4.75	17	
fr. E. Bøtkjær	4.e.	11.3.32	1.4.53	1.4.58	1.4.63	1.4.75	17	
fr. H. E. S. Varnholst	edb-sekr.	22.7.26	1.7.48	1.4.55	1.4.60		9	
fr. L. G. Dahl (1/2 tj.)	mat.	23.5.26	1.7.47	1.4.53	1.4.61		9	
fr. A. M. Hansen (2/3 tj.)	4.e.	30.10.28	1.11.49	1.10.56	1.4.61		9	u.f.nr. 13.6.-12.9.57°
fr. L. Hansen	3.t.k.	7.5.28	1.6.49	1.10.57	1.4.61		9	
fr. T. L. Larsen	4.e.	1.8.22	1.4.46	1.4.54	1.4.62		9	
fr. E. M. H. Jensen	tlf.	5.10.25	1.11.46	1.4.54	1.4.62		12	
fr. J. Andresen	økonom.	10.1.30	1.11.52	1.4.58	1.4.62		12	
fr. A. K. Lassen	skr.	1.1.33	1.1.54	1.4.58	1.7.62		12	
fr. L. B. Rasmussen	4.e.	18.1.34	1.4.55	1.4.58	1.4.63		12	
fr. E. J. E. Nielsen	3.e.	10.6.33	1.5.55	1.4.58	1.4.63		9	
fr. J. Grønnemose	3.t.k.	3.1.34	1.6.56	1.4.58	1.4.63		9	
fr. B. H. Christensen	5.e.	12.12.35	1.1.57	1.4.58	1.4.63		9	
fr. K. R. Sørensen	1.e.	25.10.33	1.3.57	1.4.58	1.4.63		12	{ u.f.nr. 28.11.59-27.2.60° og 15.4-14.7.64° tjf.u.l. 1.5.69-30.4.72
fr. E. E. Therkelsen (2/3 tj.)	3.e.	15.8.24	1.4.46	1.7.52	1.9.60		7	
fr. A. M. W. Brønds- holm (2/3 tj.)	2.t.k.	30.10.36	1.11.57	1.4.58	1.4.64		9	
fr. A. L. P. Jacobsen (2/3 tj.)	rev.	9.1.38	1.2.59	1.4.64		9	
fr. L. Lindhard	mat.	30.4.39	1.5.60	1.4.64		9	
fr. H. Frantzen (2/3 tj.)	3.t.k.	11.12.39	1.1.61	1.4.66		7	
fr. L. S. Ørum	1.t.k.	1.6.40	1.6.61	1.4.66		12	
fr. B. I. Barndorff (2/3 tj.)	rev.	5.8.40	1.9.61	1.4.66		12	
fr. G. S. Rasmussen	lønn.	31.10.41	1.11.62	1.2.67		9	{ u.f.nr. 11.4.-10.7.62° ude af post- og telegrafv. 1.8.65-31.5.72.
fr. H. B. Frausing (2/3 tj.)	2.t.k.	4.4.24	1.9.47	1.12.51	1.4.60		9	{ u.f.nr. 6.6.-5.12.69° tjf.u.l. 18.2.-17.8.74°
fr. K. A. Nielsen (2/3 tj.)	rev.	9.10.41	1.11.62	1.5.67		12	
fr. B. A. P. Pedersen	2.e.	4.12.41	1.1.63	1.5.67		9	
fr. R. M. Bodholdt (2/3 tj.)	2.t.k.	15.4.42	1.5.63	1.10.67		12	tjf.u.l. 1.1.-30.4.75°
fr. E. Prætorius	2.t.k.	17.6.39	1.5.64	1.1.68		12	
fr. K. S. Djerving (2/3 tj.)	rev.	25.7.42	1.12.63	1.8.68		9	
fr. L. Sørensen	2.e.	17.8.42	1.2.64	1.8.68		9	
fr. I. J. O. Linke	rev.	8.11.43	1.12.64	1.1.69		9	
fr. Y. M. Missel (2/3 tj.)	skr.	2.9.42	1.1.65	1.4.69		7	u.f.nr. 26.8.-25.11.67°

	Kontor	Født	Kontorist eller indr.	Kontor- assistent II	Kontor- assistent I	Lønramme	Anmærkninger
<i>(kontorassistentpersonale)</i>							
fr. A. C. Grenaae (⅔ tj.)	1.e.	22.1.44	1.2.65	1.4.69	7	
fr. C. J. Knudsen	3.e.	21.2.44	1.3.65	1.4.69	9	
fr. J. Müller	skr.	14.5.44	1.8.65	1.4.69	7	
fr. J. B. Mostgaard	økonom.	2.12.44	1.1.66	1.4.69	9	
fr. A. I. Duvier	1.t.k.	2.2.46	1.3.67	1.5.70	9	
fr. L. K. Wimmer (⅓ tj.)	rev.	23.4.45	1.5.66	1.9.70	7	
fr. G. E. Rasmussen	1.e.	24.5.45	1.6.66	1.9.70	9	
H. Skjelmose	mund.	4.8.34	1.3.71	7	{pb. 1.4.59-31.3.64. håndv. 1.4.64-28.2.71
fr. H. Sjøland (½ tj.)	2.t.k.	15.8.45	1.11.66	1.3.71	7	
fr. T. B. Olin	4.e.	14.10.45	1.2.67	1.3.71	9	
fr. A. Månsson	1.e.	25.11.45	1.8.67	1.3.71	12	
fr. U. Sauer	økonom.	24.3.45	1.4.66	1.4.71	12	
fr. L. R. Hansen	skr.	12.9.46	1.10.67	1.4.71	7	
fr. K. Krage	3.t.k.	23.10.47	1.2.69	1.4.71	7	
fr. B. I. Clausen	2.e.	28.8.46	1.9.67	1.6.71	7	
fr. R. F. Orkild	lønn.	25.6.46	1.11.67	1.6.71	9	
fr. B. Juul	1.e.	28.2.48	1.6.69	1.9.71	7	
fr. A. M. Michelsen	3.e.	18.8.18	1.4.72	9	
fr. K. M. Svendsen	rev.	9.2.26	1.4.72	7	
fr. K. H. Mathisen	1.t.k.	8.12.26	1.4.72	7	
fr. I. A. Wydojnik	2.t.k.	5.7.28	1.4.72	12	
fr. G. Andersen	rev.	10.7.28	1.4.72	7	
fr. G. S. Andersen	3.e.	12.11.30	1.4.72	12	
fr. S. Boisen	3.t.k.	31.10.31	1.4.72	12	
fr. B. Nødgaard	3.t.k.	27.9.33	1.4.72	9	
fr. E. L. Hauder	rev.	13.7.35	1.4.72	7	
fr. I. Ladegaard	1.t.k.	2.1.37	1.4.72	7	
fr. B. I. Sørensen	1.e.	10.3.37	1.4.72	9	
fr. L. Faurhøj	3.t.k.	13.2.39	1.4.72	7	
fr. G. Karlsen	rev.	18.2.39	1.4.72	9	
fr. A. L. Bertram	4.e.	20.5.24	1.4.72	1.6.72	7	
fr. B. L. Ehlers	1.t.k.	2.5.45	1.3.71	1.8.72	9	
fr. A. D. N. Villumsen (⅓ tj.)	1.e.	1.12.46	1.12.67	1.10.72	7	
fr. I. A. Drewsen	4.e.	28.6.45	1.10.68	1.10.72	7	
fr. C. E. Hansen	1.t.k.	3.7.30	1.4.72	1.12.72	7	
fr. H. B. Poulsen	lønn.	14.11.43	1.12.64	1.1.73	9	{ktass. I 1.1.69-30.4.71, ude af post. og telegrafv. 1.5.71-31.1.72
fr. A. H. N. Hansen	3.t.k.	23.5.46	1.6.67	1.3.73	7	
fr. J. H. Andersen (½ tj.)	4.e.	5.6.46	1.12.68	1.4.73	7	
fr. B. L. Larsen (⅓ tj.)	1.e.	10.6.48	1.9.69	1.4.73	7	
fr. A. V. Hemmingsen	plansekr.	6.8.46	1.12.69	1.4.73	7	
fr. B. M. Thomsen (½ tj.)	4.e.	1.9.49	1.9.70	1.4.73	7	
fr. K. Rasmussen (⅓ tj.)	2.e.	29.1.47	1.10.70	1.4.73	7	tjf.u.l. 1.8.-31.10.71
fr. A. S. Hansen (½ tj.)	2.t.k.	27.1.34	1.2.55	1.6.72	1.5.73	7	{ude af post- og telegrafv. 1.12.56-31.5.72
fr. I. M. F. Machholdt	4.e.	8.2.48	1.10.69	1.10.73	7	
fr. J. Würtz	1.e.	18.3.30	1.4.51	1.6.72	1.8.74	9	{ude af post- og telegrafv. 1.7.53-31.5.72
fr. M. Carstensen	rev.	10.4.49	1.1.71	1.8.74	7	tjf.u.l. 6.10.71-5.1.72°
fr. T. C. Kristensen	edb-sekr.	17.9.50	1.10.71	1.8.74	7	
fr. J. Pedersen	lønn.	10.2.49	1.2.72	1.8.74	7	
K. A. Hansen	edb-sekr.	19.2.53	1.12.71	1.12.73	1.8.74	7	
fr. K. V. Jædig	lønn.	2.1.48	1.2.69	1.10.74	7	
fr. L. Nielsen	1.e.	5.2.50	1.4.72	1.10.74	7	
fr. J. M. Petersen	mat.	17.7.47	1.5.72	1.10.74	9	

	Kontor	Født	Kontorist eller indtr.	Kontor- assistent II	Kontor- assistent I	Lønramme	Anmærkninger
<i>(kontorassistentpersonale)</i>							
fr. G. Faissst.....	2.c.	26.6.48		1.8.71	1.2.75	7	} tjf.u.l. 1.4.72-31.3.73, ude af post- og telegrafv. 1.4.-30.9.73
fr. B. Frederiksen (2/8 tj.)	4.c.	4.6.24	1.4.46	1.4.53	1.4.75	9	
fr. A. E. Andersen (1/2 tj.)	1.e.	18.10.29	1.11.50	1.1.72	1.4.75	7	} ude af post- og telegrafv. 1.10.57-31.5.72
fr. M. Poulsen	2.e.	30.5.48	1.5.71	1.4.75	7	
fr. L. B. Jensen	lønn.	13.5.51	1.4.72	1.4.75	7	
fr. J. S. Jensen	2.t.k.	10.11.51	1.4.72	1.4.75	7	} ude af post- og telegrafv. 1.12.55-31.12.71
fr. M. Jensen	2.t.k.	17.12.51	1.7.72	1.4.75	7	
fr. B. Andersen	4.e.	15.10.49	1.11.70	1.9.75	7	
fr. A. K. Andersen (1/2 tj.)	4.e.	27.6.47	1.10.68	1.10.75	7	} tjf.u.l. 23.9.74-22.3.75°
fr. E. E. D. Hansen (1/2 tj.)	1.e.	12.1.28	1.10.75	7	
fr. U. Ejlertsen	3.t.k.	20.9.45	1.2.67		3	
fr. B. Hansen	2.t.k.	13.5.46	1.10.68		3	} ktass. I 1.8.68-31.7.70, tjf.u.l. 20.2.-31.7.70°, ude af post- og telegrafv. 1.8.70-30.11.72, tjf.u.l. 28.3.-27.9.74° og 28.9.74- 27.3.75
fr. V. Jensen (1/2 tj.)	skr.	19.5.47	1.1.69		3	
fr. J. Olsen (1/2 tj.)	2.e.	12.6.43		1.7.64		3	} tjf.u.l. 18.3.-17.9.74°
fr. E. M. Navi (2/3 tj.)	skr.	19.4.48		1.8.69		3	
fr. S. B. Johannesen (2/3 tj.)	edb-sekr.	15.8.48		1.3.70		3	} tjf.u.l. 1.11.74-31.1.75°
fr. R. Rydén	3.t.k.	9.4.46		1.7.70		3	
fr. K. H. Aabro	4.e.	18.9.43		1.7.70		3	} ktass. I 1.10.71-30.9.75
fr. K. U. Eghave	4.e.	28.9.48		1.11.70		3	
fr. B. R. Jespersen	2.t.k.	24.8.49		1.3.71		3	} tjf.u.l. 1.6.74-31.3.75
fr. E. Erdal (2/3 tj.)	rev.	24.6.47		1.4.71		3	
fr. J. Ziebell (1/2 tj.)	1.e.	28.2.50		1.4.71		3	} ktass. I 1.10.71-30.9.75
fr. I. M. Andersen	rev.	24.2.48		1.4.71		3	
fr. D. Carstensen	3.e.	4.5.50		1.6.71		3	} tjf.u.l. 1.6.74-31.3.75
fr. L. H. E. Wennerberg	rev.	7.5.47		1.6.71		3	
fr. C. Larsen	2.e.	26.2.47		1.12.70		3	} tjf.u.l. 1.6.74-31.3.75
fr. A. D. Petersen	skr.	25.10.49		1.10.71		3	
fr. K. Lindmann	edb-sekr.	31.3.48		1.2.72		3	} ude af post- og telegrafv. 1.1.63-31.8.75
fr. K. H. Thrane	4.e.	4.11.50		1.2.72		3	
fr. A. S. S. Smed	mund.	1.6.49		1.3.72		3	} tjf.u.l. 1.5.-5.8.73
fr. G. M. Birkhus	økonom.	21.7.49		1.3.72		3	
fr. I. Filborne	rev.	13.2.20		1.4.72		3	} tjf.u.l. 1.5.-5.8.73
fr. A. J. Christensen	rev.	31.10.20		1.4.72		3	
fr. M. A. Grann	rev.	28.7.26		1.4.72		3	} tjf.u.l. 1.5.-5.8.73
fr. R. Justesen	4.e.	6.9.26		1.4.72		3	
fr. D. M. Jensen	1.t.k.	7.2.27		1.4.72		3	} tjf.u.l. 1.5.-5.8.73
fr. E. N. Maagesø	rev.	21.6.30		1.4.72		3	
fr. J. Kærgaard	1.t.k.	19.5.44		1.4.72		3	} tjf.u.l. 1.5.-5.8.73
fr. L. V. Berantzino	skr.	30.10.51		1.4.72		3	
fr. S. Hansen (2/3 tj.)	1.e.	9.2.52		1.4.72		3	} ude af post- og telegrafv. 1.1.63-31.8.75
fr. G. S. Hansen (1/2 tj.)	4.e.	31.8.38		1.9.59		3	
fr. L. M. Rasmussen	blank.	15.10.46		1.5.72		3	} tjf.u.l. 1.5.-5.8.73
fr. K. Nielsen (2/3 tj.)	2.t.k.	19.8.48		1.5.72		3	
fr. A. Andersen	5.e.	18.2.51		1.6.72		3	} tjf.u.l. 1.5.-5.8.73
fr. M. H. Christiansen (1/2 tj.)	skr.	20.5.51		1.4.72		3	
fr. A. I. Rosenberg	lønn.	9.7.51		1.8.72		3	} tjf.u.l. 1.5.-5.8.73
fr. L. A. Larsen (2/3 tj.)	2.t.k.	20.8.51		1.8.72		3	
fr. R. I. Petersen	edb-sekr.	24.7.52		1.8.72		3	} tjf.u.l. 1.5.-15.10.72
fr. C. E. Christensen (2/3 tj.)	rev.	28.9.49		1.3.72		3	

	Kontor	Født	Kontorist eller indtr.	Kontor- assistent II	Kontor- assistent I	Lønramme	Anmærkninger
<i>(kontorassistentpersonale)</i>							
fr. W. H. Rasmussen (⅓ tj.)	rev.	29.9.52	1.10.72		3	tjf.u.l. 6.1.-30.4.73°
fr. J. M. Sørensen	2.t.k.	24.3.52	1.10.72		3	
fr. A. Christensen (⅓ tj.)	2.t.k.	3.9.52	1.10.72		3	
fr. K. T. Rasmussen	1.t.k.	19.6.46	1.10.72		3	
fr. B. Haslund	2.t.k.	5.10.52	1.3.70	1.11.72		3	
fr. L. R. Stranddorf	skr.	18.6.48	1.8.70	1.1.73		3	tjf.u.l. 8.2.-7.5.72°
fr. B. Nielsen	3.t.k.	20.8.53	16.10.70	1.9.73		3	
fr. H. I. Villiam	3.t.k.	3.2.50	1.11.70	1.1.73		3	
fr. J. E. Sørensen	3.t.k.	9.5.50	18.1.71	1.2.73		3	
fr. L. M. Bidstrup	plansekr.	26.12.52	18.1.71	1.2.73		3	
fr. G. D. Hjorth (⅓ tj.)	rev.	14.8.51	1.2.71	1.2.73		3	tjf.u.l. 23.4.-22.10.73°
fr. L. K. Hansen	2.t.k.	31.3.53	1.2.71	1.4.73		3	
fr. I. H. Nielsen	1.e.	26.1.53	16.3.71	1.4.73		3	
fr. S. G. Christensen	tlf.	24.6.48	16.3.71	1.5.73		3	
fr. J. Sørensen	mat.	6.8.48	1.4.71	1.4.73		3	
fr. M. U. Holst	3.e.	1.11.50	1.4.71	1.6.73		3	
fr. T. G. E. Henriksen (½ tj.)	tlf.	23.2.51	1.4.71	1.4.73		3	
fr. L. E. J. Johansen	1.t.k.	16.10.50	17.5.71	1.6.73		3	
fr. B. H. Breuner	4.e.	21.6.49	1.6.71	1.6.73		3	
fr. V. R. Rasmussen	1.t.k.	14.12.52	1.6.71	1.6.73		3	
fr. A. Sørensen	1.t.k.	28.7.54	16.7.71	1.8.74		3	
fr. I. Bertelsen	skr.	4.5.54	1.8.71	1.6.74		3	
fr. P. M. Hansen	1.e.	16.6.54	1.8.71	1.7.74		3	
fr. H. R. Sillehoved	edb-sekr.	20.1.52	17.8.71	1.12.73		3	
fr. L. M. Busch	4.e.	2.11.54	17.8.71	1.12.74		3	
fr. M. Nielsen	2.t.k.	25.11.54	17.8.71	1.12.74		3	
fr. L. M. H. Nielsen	3.t.k.	7.9.49	1.9.71	1.9.73		3	
fr. K. Mørch-Hansen (½ tj.)	skr.	22.3.50	1.9.71	1.6.74		3	tjf.u.l. 10.9.73-9.2.74°
fr. A. Andersen	skr.	21.4.54	1.9.71	1.5.74		3	
fr. J. F. Hansen	2.t.k.	6.9.54	1.9.71	1.10.74		3	
fr. K. E. Arndt	2.e.	6.6.47	16.9.71	1.11.73		3	
fr. B. M. Jørgensen	edb-sekr.	6.1.51	1.10.71	1.10.73		3	
fr. K. B. Hansen	tlf.	30.4.49	1.4.71	1.4.73		3	tjf.u.l. 1.5.-31.12.74
fr. S. S. Audun-Olsen (⅓ tj.)	5.e.	27.12.52	1.12.71	1.12.73		3	
A. M. Hansen	edb-sekr.	19.2.51	16.12.71	1.1.74		3	} tjf.u.l. 29.6.-28.9.72°, ude af post- og telegrafv. 1.2.73-30.4.75
fr. M. S. Pedersen	edb-sekr.	6.9.51	1.4.72		3	
fr. C. A. Sbeinati	rev.	8.8.49	17.1.72	1.2.74		3	
B. T. Christensen	edb-sekr.	17.3.53	17.1.72	1.2.74		3	
fr. V. R. Christensen	4.e.	5.3.41	1.2.72	1.2.74		3	
fr. B. N. Pedersen	4.e.	27.11.49	1.2.72	1.4.74		3	} tjf.u.l. 12.3.-31.8.74° ude af post- og telegrafv. 1.9.74-30.9.75
fr. B. L. Nielsen	skr.	18.7.50	1.2.71	1.2.73		3	
fr. K. Bryde	2.t.k.	12.5.54	1.3.72	1.6.74		3	
fr. L. S. Mader	rev.	13.8.50	1.4.72	1.4.74		3	
fr. S. Jensen	1.e.	23.10.52	1.5.72	1.5.74		3	
fr. K. M. Niazy	skr.	6.5.53	1.5.72	1.9.74		3	
fr. D. M. Pedersen	økonom.	18.9.52	15.5.72	1.6.74		3	
B. F. Petersen	edb-sekr.	3.11.45	1.6.72	1.6.74		3	
fr. R. B. Christensen	1.e.	24.9.53	1.6.72	1.6.74		3	
fr. G. Østergaard (⅓ tj.)	2.t.k.	23.2.50	1.8.72	1.10.74		3	
fr. L. T. Pedersen	tlf.	21.3.54	1.8.72	1.8.74		3	
fr. E. E. Nielsen (⅓ tj.)	5.e.	25.10.49	1.9.72	1.9.74		3	
fr. U. E. Jensen	skr.	4.4.51	1.11.72	1.11.74		3	
fr. A. Holst	skr.	22.1.45	1.2.73	1.2.75		3	
J. C. Flodin	edb.sekr.	20.1.51	1.3.73	1.3.75		3	
fr. L. M. Gille	edb-sekr.	5.1.51	1.4.73	1.4.75		3	

	Kontor	Født	Kontorist eller indtr.	Kontor- assistent II	Kontor- assistent I	Lønramme	Anmærkninger
<i>(kontorassistentpersonale)</i>							
fr. C. Kort.....	2.t.k.	6.7.51	1.4.73	1.4.75			3
fr. I. B. Hansen.....	rev.	14.9.55	1.7.73	1.10.75			3
fr. H. Konradsen.....	2.t.k.	3.7.51	1.8.73	1.8.75			3
fr. P. S. Mørkeberg.....	edb-sekr.	11.8.55	16.8.73	1.9.75			3
fr. I. B. Hansen.....	2.t.k.	8.7.40	1.1.74	1.1.74			3
fr. K. L. Andersen (2/3 tj.).....	rev.	11.1.50	1.1.74	1.10.74			3
O. J. Nielsen.....	edb-sekr.	21.5.40	1.11.74	1.11.74			3
F. N. Petersen.....	edb-sekr.	11.10.42	1.11.74	1.11.74			3
fr. J. R. Johansen.....	rev.	16.6.44	1.11.74	1.5.75			3

Distriktsmyndighederne.

	Løn-ramme	Ancien-nitets-nr.		Løn-ramme	Ancien-nitets-nr.
Overpostmesterembedet i København.					
overpostmester T. W. Madsen	37	7	kontorassistent II fr. L. Dalager (f. 12.1.49, kontorassistent II 1.3.70) (½ tj.)	3	
postinspektør K. Petersen	34	46	kontorassistent II fr. B. M. Jensen (f. 7.6.50, indtrådt 1.1.71, kontorassistent II 1.1.73) (½ tj.)	3	
— J. Kjeldsen	32	96	kontorassistent II fr. H. T. Jørgensen (f. 26.9.42, indtrådt 1.9.71, kontorassistent II 1.10.73)	3	
— P. L. Simonsen	29	101	kontorassistent II P. E. K. Andersen (f. 21.4.29, indtrådt 1.12.71, kontorassistent II 1.12.73)	3	
overkontrollør K. Søderquist	25	121	kontorassistent II fr. R. I. Balling (f. 16.12.41, indtrådt 1.5.72, kontorassistent II 1.5.74)	3	
— K. B. Jørgensen	25	137	kontorassistent II fr. A. S. Dennit (f. 3.10.48, indtrådt 1.5.72, kontorassistent II 1.5.74)	3	
inventarforvalter E. L. Skaaning	26	25	kontorassistent II fr. A. K. Hansen (f. 29.7.49, indtrådt 1.4.73, kontorassistent II 1.4.75)	1	
kontrollør H. V. Jensen	21	287			
— O. Fruerlund	22	449	Postens kundetjeneste.		
— fr. I. Bengtsen	21	460	overkontrollør K. S. Nielsen	27	177
— L. M. Nielsen	22	502	kontrollør B. R. Nielsen	22	269
— P. M. Petersen	21	513	— J. Bang	21	505
— F. Yde-Andersen	21	545	— fr. K. Fuglsang	21	506
— O. B. Nielsen	21	568	overassistent T. K. Svendsen	17	213
overassistent P. O. Jensen	17	413	— K. Boisen	17	307
— fr. E. L. Ørpe	17	472	— fr. A. G. Ø. Poulsen	17	341
— E. L. Petersen	17	505	kontorassistent I fr. H. B. Jensen (f. 29.1.45, kontorassistent II 1.8.69, kontorassistent I 1.10.72)	7	
— L. S. Hald	17	506			
— fr. M. B. Fisker	17	507	1. overpostinspektorat (Roskilde).		
— P. Juliusen	17	509	overpostinspektør T. F. Larsen, R ¹	37	3
tegner E. de Fries	9	14	postinspektør S. E. Arngrimson	32	61
assistent fr. K. E. Jensen	9	211	— A. Laustsen	29	71
— P. N. N. Barslev	9	229	kontrollør B. Møller	22	359
— F. I. Pedersen	9	260	— V. Mortensen	21	378
— K. J. H. Westh	9	264	— H. J. N. Sværke	21	468
— H. E. Poulsen	9	266	overassistent E. Olsen	17	183
— fr. T. S. Sørensen	9	376	— N. B. H. Nielsen	17	376
— B. J. Lundgaard	9	408	— E. E. Hansen	17	473
overkontorassistent fr. I. E. Jensen (f. 12.4.16, kontorist 1.5.40, kontorassistent II 1.4.46, kontorassistent I 1.4.51 (kontorassistent II 1.12.54–31.3.60), overkontorassistent 1.4.65)	17		— L. K. Bach	17	532
overkontorassistent fr. J. Christensen (f. 15.5.28, kontorist 1.6.49, kontorassistent II 1.4.56, kontorassistent I 1.4.61, overkontorassistent 1.9.68)	17		assistent E. K. Ravn	9	403
kontorassistent I fr. I. L. B. Bauer (f. 28.5.41, kontorassistent II 1.8.63, kontorassistent I 1.7.66)	12		— P. M. Knudsen	9	604
kontorassistent I fr. K. M. Nadi (f. 13.2.46, kontorassistent II 1.8.67, kontorassistent I 1.10.70)	7		kontorassistent I fr. C. G. Jensen (f. 14.9.41, kontorassistent II 1.9.63, u.f.nr. 1.2.–30.6.65, kontorassistent I 1.8.67)	9	
kontorassistent I fr. L. Nielsen (f. 27.4.46, kontorassistent II 1.8.68, kontorassistent I 1.12.70)	9		kontorassistent I fr. V. B. Sørensen (f. 9.4.43, kontorassistent II 1.5.64, kontorassistent I 1.6.69)	12	
kontorassistent I fr. D. Hansen (f. 31.10.50, kontorassistent II 1.8.72, kontorassistent I 1.10.73)	7		kontorassistent I fr. K. M. Olsen (f. 28.12.42, kontorassistent II 1.5.66, kontorassistent I 1.6.69 (½ tj.))	9	
kontorassistent I fr. E. Simonsen (f. 27.2.52, kontorassistent II 1.9.72, tjf.u.l. 1.12.73–14.4.74, kontorassistent I 1.4.75)	7		kontorassistent I fr. J. Larsen (f. 5.4.46, kontorassistent II 1.8.67, (kontorassistent I 1.6.70–30.4.72), kontorassistent I 1.8.73 (½ tj.))	9	
kontorassistent II fr. L. Nielsen (f. 4.11.46, kontorassistent II 1.1.69)	3		kontorassistent II fr. J. A. Pedersen (f. 26.10.51, kontorassistent II 1.4.72) (½ tj.)	3	
kontorassistent II fr. E. Strøh (f. 5.11.46, kontorassistent II 1.11.69)	3				

	Lønramme	Ancien-nitetsnr.		Lønramme	Ancien-nitetsnr.
<i>(1. overpostinspektorat (Roskilde))</i>					
Postens kundetjeneste.					
kontrollør H. E. P. Gade (Roskilde).....	22	270	kontorassistent I fr. K. K. Sørensen (f. 20.4.50, indtrådt 1.6.71, kontorassistent II 1.6.73, kontorassistent I 1.8.74).....	7	
2. overpostinspektorat (Fredericia).					
overpostinspektør E. J. Vintersborg, R.....	37	6	kontorassistent II fr. I. L. G. Brodie (f. 11.9.49, kontorassistent II 1.8.72).....	3	
postinspektør L. K. Pedersen.....	29	69	kontorassistent II fr. L. Hansen (f. 25.12.50, indtrådt 1.1.73, kontorassistent II 1.1.75).....	3	
— K. M. Nielsen.....	32	93	Postens kundetjeneste.		
kontrollør P. W. Hansen.....	22	311	kontrollør V. T. G. Jensen (Århus).....	22	34
— L. O. Budde.....	21	447	— K. B. Sørensen (Randers).....	21	493
— J. Tønnes.....	20	524	overassistent N. J. Rasmussen (Århus).....	17	207
overassistent J. M. Jensen.....	17	318	4. overpostinspektorat (Ålborg).		
— K. Christensen.....	17	355	overpostinspektør J. G. Søndergaard, R.....	37	5
— H. M. Rasmussen.....	17	397	postinspektør F. E. Nielsen.....	32	43
— K. H. Christensen.....	17	399	— K. P. Hansen.....	29	92
assistent J. A. H. Wagner.....	9	83	kontrollør J. K. Bahlke.....	22	318
— J. I. J. Gemmer.....	9	165	— J. K. B. Johansen.....	20	473
kontorassistent I fr. L. H. Jensen (f. 21.4.28, kontorist 1.5.49, kontorassistent II 1.4.58, kontorassistent I 1.4.62, (½ tj.)).....	12		— J. Rasmussen.....	21	538
kontorassistent I fr. I. D. Sørensen (f. 24.5.32, kontorist 1.6.53, kontorassistent II 1.4.58, kontorassistent I 1.4.63).....	7		overassistent C. E. Christensen.....	17	269
kontorassistent I fr. G. Rasmussen (f. 15.3.28, kontorist 1.4.49, ude af post- og telegrafv. 1.11.51–31.7.67, kontorassistent II 1.8.67, kontorassistent I 1.8.68).....	12		— H. Lykke.....	17	290
kontorassistent I fr. B. Grodt (f. 29.7.45, kontorassistent II 1.5.70, kontorassistent I 1.9.71, (½ tj.)).....	9		— fr. H. L. M. Laursen.....	17	414
kontorassistent II fr. B. M. Dormann (f. 7.6.50, kontorassistent II 1.7.71).....	3		assistent S. O. Molbo.....	9	311
Postens kundetjeneste.					
kontrollør G. L. Svendsen (Kolding).....	21	377	kontorassistent I fr. E. H. S. Christensen (f. 13.5.25, kontorist 1.6.46, kontorassistent II 1.4.54, kontorassistent I 1.4.61, (⅔ tj.)).....	12	
— O. J. C. Hein (Odense).....	22	471	kontorassistent I fr. K. L. Hansen (f. 18.4.46, kontorassistent II 1.8.67, kontorassistent I 1.10.72, (⅔ tj.)).....	7	
3. overpostinspektorat (Århus).					
overpostinspektør F. C. Arpe, R ¹	37	1	kontorassistent II fr. M. I. Olesen (f. 10.10.49, kontorassistent II 1.11.70).....	3	
postinspektør P. K. Lund.....	32	44	Postens kundetjeneste.		
— A. Madsen.....	29	60	kontrollør K. H. Donnerborg (Ålborg).....	22	410
kontrollør B. V. Pedersen.....	22	323	Overtelegrafinspektoratet.		
— E. Ilse.....	21	445	overtelegrafinspektør P. F. Eriksen, R ¹	37	4
— H. F. Pedersen.....	21	466	telegrafinspektør O. Sørensen.....	32	35
overassistent A. B. Vestergaard.....	17	84	— E. S. A. Andersen.....	29	38
— E. Assenholt-Jensen.....	17	276	overkontrollør H. E. J. Lund.....	24	209
— K. E. Hansen.....	17	396	overassistent J. A. Hansen.....	19	467
— H. G. Pedersen.....	17	440	assistent.....		
assistent B. S. Nielsen.....	9	85	kontorassistent I fr. R. Sørensen (f. 6.5.27, kontorist 1.12.50, kontorassistent II 1.4.58, kontorassistent I 1.4.61, (½ tj.)).....	9	
— fr. E. Jensen.....	9	116	kontorassistent I fr. J. Rasmussen (f. 22.8.42, kontorassistent II 1.9.63, kontorassistent I 1.12.67, (⅔ tj.)).....	9	
— J. J. Sauer.....	9	317	kontorassistent I fr. E. Borsdal (f. 15.10.49, indtrådt 1.11.70, kontorassistent II 1.11.72, kontorassistent I 1.10.74).....	9	
kontorassistent I fr. K. M. Fiedel (f. 27.5.44, kontorassistent II 1.6.65, u.f.nr. 4.12.68–3.3.69, kontorassistent I 1.4.69).....	12		kontorassistent I fr. A. L. H. Sørensen (f. 31.8.36, indtrådt 1.8.72, kontorassistent II 1.8.74, kontorassistent I 1.4.75).....	7	

Tekniske virksomheder.

	Lønramme	Ancien-nitetsnr.		Lønramme	Ancien-nitetsnr.
1. ingeniørdistrikt (København).			<i>(1. ingeniørdistrikt (København))</i>		
distriktsingeniør, cand. polyt. T. J. Lauritzen..	37	7	linjemester H. Larsen (Stege).....	16	119
afdelingsingeniør, cand. polyt. O. F. Blom, R..	36	2	— G. Andersen (Stege).....	16	120
— cand. polyt. S. Thaaerslund, R.....	35	4	— B. Nielsen.....	16	121
ingeniør A. Jespersen.....	32	15	tegner F. W. Friis.....	9	4
inspektør H. J. Nielsen (kontortj.).....	29	102	— J. E. K. Dideriksen (Stege).....	9	9
overtelegrafmester E. Led.....	29	3	— O. W. N. Kronbøl.....	9	10
overkonstruktør E. K. Svendsen.....	32	6	tegner S. R. Friis.....	9	19
— J. Schierbeck.....	32	10	— E. Juul.....	9	33
maskinmester H. E. Caben.....	29	7	assistent H. Boe.....	11	251
overtelegrafmester J. C. Maak.....	24	14	— fr. I. M. Laursen.....	11	366
— K. B. N. Scheller.....	24	19	—		
maskinmester B. E. Hansen.....	26	1	Overenskomstansatte m. v.:		
— A. H. Grubjerg.....	26	8	ingeniør S. V. Jensen		
kontrollør L. E. Andersen.....	22	235	— I. A. Engdahl		
— E. C. Sørensen.....	21	271	— J. K. K. Jensen		
— H. G. Tagmos.....	21	560	— O. Poulsen		
telegrafmester R. Buchardt, R (Stege).....	20	5	— K. M. Andersen		
— K. E. Krag (Slagelse).....	20	26	konstruktør E. Svendsen		
— A. V. K. Andersen.....	20	41	— L. W. Nielsen		
— E. L. Christensen.....	20	42	— K. T. Hansen		
— L. A. Garsct.....	20	57	— J. Steudel		
— I. B. Hansen (bopæl Stege).....	20	59	— E. Andersen		
— A. E. Jensen.....	20	60	— A. Jensen		
— E. Østberg.....	20	64	— N. E. Hansen		
værkmester N. E. Gorm.....	22	13	— K. V. Nørgaard		
maskinmester F. E. Bødkerholm.....	20	1	— J. L. Trefeldt		
overassistent N. B. Jensen.....	19	148	— J. C. Ejstrup		
telegrafmester L. V. K. Valnæs.....	17	55	— E. Seerup		
værkmester F. V. Hansen, R.....	17	3			
— C. Thomhav (Kastrup).....	17	8	2. ingeniørdistrikt (Åbenrå).		
maskinmester A. Kristensen.....	17	67	distriktsingeniør, cand. polyt. A. H. M. Jensen, R.	37	4
tegner E. A. B. Andersen.....	17	7	afdelingsingeniør W. Greibe.....	36	7
— J. Andersen.....	16	138	ingeniør N. A. Adersen.....	34	10
overmekaniker K. B. Oxø.....	16	1	— E. Zeuner.....	32	8
— P. E. Jacobsen.....	16	9	— J. T. Friis.....	32	17
— C. V. Castberg.....	16	12	inspektør J. Jensen (kontortj.).....	29	55
— A. J. Mathiasen (Stege).....	16	14	overkontrollør H. Møller.....	25	49
— I. A. Petersen.....	16	16	— A. T. Lassen.....	25	132
— H. Andersen (Slagelse).....	17	48	ingeniør E. E. Jensen.....	27	4
— J. E. Andersen.....	16	49	overtelegrafmester S. A. Olsen.....	24	6
— V. E. Dahl (Nykøbing Fl.).....	17	57	— E. C. Kjær.....	27	11
— G. A. Thyme (Slagelse).....	17	59	— S. Mørk.....	24	12
— H. Vile.....	16	60	— H. E. Knudsen (Fredericia).....	24	13
— H. L. Jensen.....	16	68	— R. V. Lassen.....	24	15
— O. Sonne-Hansen (Rønne).....	16	74	kontrollør J. C. Nielsen (kontortj.).....	21	242
— P. W. Jørgensen.....	16	81	— A. Ø. Jensen (Kolding).....	21	395
— E. H. R. Malgaard.....	16	91	— S. E. Holst (kontortj.).....	21	483
— K. E. Valentin.....	16	94	— N. C. Lauritzen (kontortj.).....	21	555
— T. Dalsgaard.....	16	98			
— A. J. Grønland.....	16	102			
— K. P. E. Orfelt (Kastrup).....	16	125			
— L. A. Jørgensen.....	16	126			

	Lønramme	Ancien-nitets-nr.		Lønramme	Ancien-nitets-nr.
<i>(3. ingeniørdistrikt (Århus))</i>			<i>(kabelingeniørtjenesten (København))</i>		
maskinmester K. K. Søndergaard	20	54	ingeniør B. J. T. Poulsen	34	7
overassistent B. E. Ravnsbo	19	70	telegrafinspektør G. Nielsen	34	39
— J. K. Kristensen (kontortj.)	17	199	— H. C. Christensen	34	48
— L. B. Ernstsen (kontortj.)	17	459	— P. B. Poulsen	29	56
telegrafimester V. R. Jakobsen	17	52	ingeniør W. M. Jensen	32	4
— N. H. Jensen	17	70	overtelegrafmester J. P. Olsen	29	20
— P. H. Pedersen	17	131	kabelskibsfører K. E. Nielsen (Korsør)	31	1
tegner J. Kaltoft	17	132	skibsmaskinchef C. V. Schou (Korsør)	30	2
overmekaniker N. M. H. Petersen	17	4	overkontrollør N. Christoffersen	27	14
— K. J. Møller (Mejrup)	18	20	— F. V. Therkelsen	27	17
— S. P. Hansen	16	21	— R. H. Thomassen	25	73
— C. E. Larsen (Ålborg)	16	22	— R. R. Pedersen	25	74
— V. G. Borchmann	16	23	— M. Larsen	25	80
— S. A. H. Pedersen	16	24	— A. Andersen	25	89
— H. B. Christensen (Skåde)	18	32	— H. R. Nielsen (kontortj.)	25	124
— T. J. Sleiborg (Frejlev)	18	33	— B. V. Andersen	25	127
— K. J. H. Mortensen (Skåde)	18	34	kontrollør H. A. Gensmann	21	142
— G. M. Jensen	16	39	— H. Rafn	22	147
— J. V. Svenningsen	16	43	— H. Andersen (Århus)	21	189
— S. E. Laursen	16	44	— O. J. Clausen	21	196
— K. H. Jensen (Ålborg)	16	46	— K. V. Hansen	21	387
— B. Geer	17	82	— E. Hansen	21	401
— W. Trytek (Ålborg)	16	92	— fru I. S. Møller	21	440
— J. Karlsen (Ålborg)	16	96	— J. Haaning	21	486
— H. Vestergaard	16	103	— R. Ø. Madsen	21	488
linjemester H. M. Sørensen	16	114	telegrafmester W. E. L. Madsen	20	12
— G. O. Lydholm (Frejlev)	16	115	— O. Rasmussen	20	47
tegner S. K. Kristensen	12	8	— S. A. Finderup	20	61
— fr. I. M. Nielsen (½ tj.)	9	20	overstyrmand J. H. Pedersen (Korsør)	20	25
— fr. K. Sørensen (½ tj.)	9	22	maskinmester O. B. Sørensen (Korsør)	20	63
— fr. E. Notlevsen	9	29	overassistent E. K. Christensen (Århus)	19	82
— fr. B. F. Jensen (½ tj.)	9	35	— S. H. Iversen	19	167
— fr. I. Larsen	9	42	— J. D. Ørnsnæs	19	186
— fr. E. H. Andersen	9	44	— fr. D. S. Hansen (½ tj.)	19	203
assistent			— fr. L. R. Hansen (¾ tj.)	19	255
Overenskomstansatte m. v.:			— C. E. Jensen	19	302
ingeniør A. C. E. Nielsen			— B. B. Larsen	19	305
— A. Eld			— N. C. Mikkelsen	19	325
— E. V. Kreiberg			— V. E. Nielsen	19	358
— E. Damm			— E. Nielsen	19	381
— E. G. Madsen			— fr. S. Poulsen (¾ tj.)	19	408
— F. B. Carstensen			— fr. K. E. Madsen (kontortj.)	17	458
konstruktør E. L. Jensen			assistent L. P. Nielsen	11	157
— K. V. Bech			— fr. B. B. Nielsen	11	343
— T. H. Rasmussen			— J. S. Jensen	11	370
— O. L. B. Nielsen			— fr. I. Dreyer	11	427
— H. Sørensen			— fr. B. M. Pedersen	11	489
— J. T. Larsen			tegner B. C. Jensen	17	54
— J. E. Hjorth			— S. Bjørn	16	66
— K. T. Friis			— G. T. Jönsson	16	77
Kabelingeniørtjenesten (København).			overmekaniker K. Mortensen	18	25
overingeniør, cand. polyt. K. L. Larsen, R ¹	37	1	kabelmester H. Larsen (Korsør)	17	58
telegrafingeniør, cand. polyt. K. H. Veirø	34	2	— C. Hansen (Korsør)	17	124
			tegner fr. T. Kerlmar	12	5
			— S. E. Isling	9	7

	Lønramme	Ancien-nitetsnr.		Lønramme	Ancien-nitetsnr.
<i>(radioingeniørtjenesten (København))</i>			<i>(radioingeniørtjenesten (København))</i>		
tegner P. H. M. Kannik	9	26	kontrollør A. S. A. Arentoft	21	219
— fr. A. L. Christiansen	9	32	— I. Dalsgaard	21	367
— fr. K. A. Poulsen	9	34	— K. K. Jensen	21	369
— fr. L. Jørgensen	9	37	— J. Søderquist (kontortj.)	21	484
Overenskomstansatte m. v.:			telegrafimester A. P. Petersen	20	27
civilingeniør, cand. polyt. P. B. Jensen			— S. A. T. Laustsen	20	36
—, cand. polyt. M. A. Marcussen			— E. J. Jensen	22	37
—, cand. polyt. J. Kiil			— B. M. Jørgensen (Kastrup)	20	52
—, cand. polyt. O. Dahn			— H. J. Møller	20	56
—, cand. polyt. H. H. Eriksen			værkimester C. H. Andersen-Krusell (Kastrup)	20	8
—, cand. polyt. N. Saabye			— G. Krogh	20	24
—, cand. polyt. M. Andersen			— I. Søndersted (Herstedøster)	20	68
—, cand. polyt. J. M. Pedersen			radiomester E. S. Pedersen (Kalundborg)	20	3
—, cand. polyt. C. H. Hammer			— P. Wael (Rønne)	22	6
—, cand. polyt. O. S. Jørgensen			— J. Weitemeyer	20	11
—, cand. polyt. O. Tøft			— H. Skibelund (Esbjerg)	20	29
—, cand. polyt. J. Rosenberger			— R. V. Svendsen (Øverup)	20	30
—, cand. polyt. P. B. Olesen			— K. E. Nielsen (Øverup)	20	32
—, cand. polyt. G. Engell			— M. H. Jørgensen (Gladsakse)	20	50
—, cand. polyt. M. Ritsholm			— E. Andersen (Kastrup)	22	58
—, cand. polyt. U. R. Holst			— K. V. Bertelsen (Lindholm)	20	65
—, cand. polyt. S. H. Larsen			20	
akademiingeniør L. I. Pedersen			overassistent J. Fabiansson	19	145
— L. Ekman			— O. A. Pedersen	19	239
ingeniør T. Halvas-Svendsen			— C. Bertelsen (kontortj.)	17	375
— J. Mehlskov			telegrafimester L. A. Højer (Kastrup)	17	56
— B. O. Blankensteiner			— O. A. Magnussen	17	75
— P. Aagaard			— J. E. B. Frandsen	17	84
— N. P. W. Holm			— H. M. Grand	17	85
— H. V. Pedersen			— L. E. Baunsgaard	17	128
— P. Dalsfeldt			— H. Christiansen	17	135
— B. Linneke			radiomester K. E. Herner	17	51
— P. E. U. Svendsen.			tegner P. L. Jensen (Herstedøster)	16	40
— S. Sjøholm			— P. Nielsen	17	80
— H. Andersen			overmekaniker R. E. Stapf (Kastrup)	17	5
Radioingeniørtjenesten (København).			— R. Wael (Kastrup)	17	15
overingeniør, cand. polyt. P. E. Christensen	37	3	— G. Kierbye-Hansen	16	17
telegrafingeniør, cand. polyt. R. Petersen	34	1	— P. S. F. Christensen	18	26
ingeniør S. P. V. Gregersen (Skamlebæk)	34	3	— H. S. Pedersen	18	27
ingeniør E. C. K. Jacobsen	32	9	— V. P. Hansen (Herstedvester)	16	36
— P. O. Knudsen	29	21	— S. P. Thomsen (Lyngby)	16	37
inspektør S. L. Kristensen	29	84	— C. T. D. Andersen (Skamlebæk)	16	42
overkonstruktør C. Petersen (Herstedøster)	32	13	— Johannes F. Jørgensen (Kastrup)	17	47
overtelegrafimester H. T. Antonsen, R.	32	16	— H. Bach-Madsen	17	50
— A. B. Christophersen	29	19	— F. J. Dzigiel (Reersø)	17	53
telegrafinspektør S. E. Jensen	29	82	— C. E. Hansen (Skamlebæk)	16	64
overkontrollør F. H. Kristensen	25	50	— J. Salhauge (Kastrup)	17	71
ingeniør P. S. P. Jensen	27	5	— K. M. Klinke (Kastrup)	17	72
overtelegrafimester K. C. Brønnum (Reersø)	27	2	— E. A. Kaczmarek	18	73
— C. Thode-Andersen (Kastrup)	24	18	— Jørgen F. Jørgensen (Kastrup)	19	78
— H. J. Høegh	24	20	— G. J. Hansen (Kastrup)	18	79
— A. Kristensen (Kastrup)	24	21	— J. Bacher (Kalundborg)	16	104
			— P. Jensen (Skamlebæk)	16	107
			— K. Pedersen (Øverup)	18	127
			— H. B. Stok (Gladsakse)	18	129

	Lønramme	Ancien-nitetsnr.		Lønramme	Ancien-nitetsnr.
<i>(radioingeniørtjenesten (København))</i>			<i>(telegraflaboratoriet)</i>		
overmekaniker E. G. Folsing (Årsballe)	18	130	ingeniør F. Falk		
— S. M. Linnert (Øverup)	18	133	— J. L. Nielsen (Skamlebæk)		
— U. A. Tolderlund (Kastrup)	17	137	— R. Braumann		
antennemester F. A. Bendtsen (Herstedøster)	17	123	— P. U. E. Tøttrup		
tegner S. A. Larsen	9	1	— K. H. Nielsen		
— K. A. Christensen	9	3	— P. Larsen		
— fr. H. K. Rathcke (Kastrup)	9	6	— P. H. Nielsen		
— fr. E. H. Nissen	9	12	— M. V. Johansen		
— fr. L. W. Petersen	12	13			
— F. Planck	9	16	Telegraflaboratoriet.		
— K. L. Petersen	9	17	laboratoriefchef, cand. polyt. H. Rafn, R ¹	36	1
— fr. L. Pedersen	9	24	overkontrollør A. H. Groth	27	12
— P. Nellemann	9	27	— J. C. Jensen	25	126
— fr. B. Walbom (¾ tj.)	9	36	ingeniør E. Frausing	27	7
assistent B. K. Sørensen (kontortj.)	9	400	kontrollør G. H. Hansen	21	188
			— K. G. Jørgensen	21	228
			— L. E. Jensen	21	237
			— E. L. Jensen	21	306
			— K. G. Nielsen	21	392
			— K. Poulsen	21	479
			telegrafmester J. B. Hansen	20	49
			overassistent O. Kruse	19	182
			— B. B. Bliksby	19	420
			telegrafmester K. G. Nielsen	17	6
			— B. V. Kerrild	17	86
			assistent fr. K. K. Gregersen	11	380
			— P. K. Hansen	11	449
			— J. Andersen	11	510
			Overenskomstansatte m. v.:		
			civilingeniør, cand. polyt. O. Nielsen		
			—, cand. polyt. fru M. Jensen		
			—, cand. polyt. V. S. Toft		
			—, cand. polyt. D. Rebild		
			akademiingeniør I. G. Grenild		
			ingeniør P. Møgelberg		
			— H. Gärtner		
			— P. A. Biermann		
			— K. Søby		
			Post- og telegrafvæsenets værksteder.		
			værkstedschef H. J. Steen	36	5
			ingeniør J. A. Bek	34	6
			— R. E. Sundgaard	32	5
			overkontrollør V. Kjeldsen	27	58
			værkmester O. B. Hansen	24	16
			— S. C. Poulsen	24	17
			— E. Jørgensen	24	22
			kontrollør B. P. Hjortshøj	21	477
			værkmester H. H. J. Lauritsen	20	28
			— E. A. Andersen	20	39
			— J. V. Apitz	20	51
			— M. Hansen	20	53
			overmekaniker O. S. Christensen	16	2
			— K. V. Winberg	16	10
			— E. O. Mørch	16	45
			— H. L. P. Pedersen	16	65
			— E. Jensen	16	97
Overenskomstansatte m. v.:					
civilingeniør, cand. polyt. V. Y. J. Jylling					
—, cand. polyt. J. C. Hansen					
—, cand. polyt. G. R. Nielsen					
—, cand. polyt. R. D. F. Arge (Kastrup)					
—, cand. polyt. N. E. Ene					
—, cand. polyt. A. Foxman					
—, cand. polyt. T. M. Iversen					
—, cand. polyt. L. A. Olesen					
—, cand. polyt. T. K. Tawfiq					
—, cand. polyt. H. M. Knudsen					
—, cand. polyt. H. Buchholtz					
—, cand. polyt. M. B. Jensen					
—, cand. polyt. J. V. R. Larsen					
—, cand. polyt. P. Meyer					
—, cand. polyt. B. Thøgersen					
—, cand. polyt. E. T. Mortensen					
—, cand. polyt. J. Bach					
—, cand. polyt. J. Klougart					
—, cand. polyt. A. Borchersen					
akademiingeniør E. Zinck					
— J. Mikkelsen					
ingeniør E. Nielsen					
— I. H. Lavrsen					
— A. L. Christensen					
— S. E. Allereelli (Skamlebæk)					
— O. Mundt					
— C. E. Johannsen					
— C. J. Ejrnæs					
— B. Thomsen					
— J. D. Pedersen (Skamlebæk)					
— S. E. Lindberg					
— H. L. Pedersen					
— T. J. Christensen					
— M. L. Willestofte					
— F. E. Kristensen					
— P. O. Frederichsen					
— J. Andersen					

Kontorassistentpersonale.

	Tjenes- steted	Født	Kontorist eller indr.	Kontor- assistent II	Kontor- assistent I	Over- kontor- assistent	Lønramme	Anmærkninger
fr. R. E. Olsen	1.ingd.	27.12.22	1.4.46	1.12.52	1.4.60	1.3.71	17	
fr. M. K. Hermansen	—	10.4.08	1.6.32	1.4.47	1.4.57		12	
fr. G. A. Petersen	—	11.4.32	1.5.53	1.4.58	1.4.62		12	
fr. D. Andersen	—	23.5.36	1.7.57	1.4.58	1.4.63		9	
fr. A. Svendsen (⅔ tj.)	—	6.2.45	1.3.66	1.4.71		9	
fr. J. Nielsen (⅔ tj.)	—	17.3.47	1.6.70	1.4.73		7	
fr. L. K. Holbech	—	6.2.46	1.3.67	1.4.75		7	
fr. I. Clausen	—	20.5.47	1.6.68	1.4.75		7	
fr. L. M. S. Skyggebjerg (½ tj.)	—	14.11.49	1.12.70			3	
fr. L. L. Jørgensen	—	26.10.49	1.10.71			3	
fr. M. P. Henkel (⅔ tj.)	—	18.1.52	1.4.72			3	
fr. B. V. Clausen	—	22.12.51	1.6.72			3	
fr. G. Grosz	—	30.8.51	1.9.72			3	
fr. I. L. F. Nielsen	—	13.7.48	1.3.71	1.3.73			3	
fr. A. H. Flemmer	—	29.5.49	1.8.71	1.8.73			3	
fr. B. M. Johansen	—	12.3.52	1.8.71	1.8.73			3	
fr. L. M. Brünings- Hansen	—	16.2.53	16.8.71	1.9.73			3	
fr. E. I. Kristensen	—	11.6.36	1.12.71	1.7.74			3	
fr. A. Hansen	—	25.3.25	1.9.73	1.9.75			3	
fr. I. Jensen	2.ingd.	22.5.36	1.6.57	1.4.58	1.4.64	1.5.70	17	
fr. S. E. Christensen	—	1.10.43	1.10.64	1.1.69		7	
fr. B. M. C. Jepsen	—	8.4.45	1.5.66	1.9.69		9	
fr. K. Vibe (½ tj.)	—	14.2.46	1.3.67	1.4.71		7	
fr. M. R. Dahlstrup	—	27.6.48	1.12.70	1.9.71		9	} ude af post- og telegrafv. } 1.2.64–30.9.67.
fr. G. J. Thomsen	—	8.7.42	1.8.63	1.6.72		12	
fr. T. R. Jensen	—	23.10.54	1.8.72	1.11.74		9	
fr. A. G. Aebeloe (½ tj.)	—	5.4.49	1.11.70	1.4.75		7	
fr. L. A. Petersen (½ tj.)	—	5.7.52	15.6.72	1.7.74	1.10.75		7	
fr. L. Matthiesen (½ tj.)	—	8.7.44	1.7.67		3	ktass.I 1.4.71–31.8.74
fr. I. M. Johansen	—	7.3.42	1.8.67			3	
fr. M. I. Kristiansen (½ tj.)	—	19.7.44	1.4.68			3	
fr. N. S. Wessel (½ tj.)	—	4.7.47	1.8.68			3	
fr. L. Andsager (½ tj.)	—	17.8.47	1.9.68			3	ktass. I 1.3.71–30.6.75
fr. G. I. Schmidt	—	18.7.46	1.3.69			3	
fr. A. Petersen	—	3.1.48	1.11.70			3	
fr. L. U. Lorenzen	—	26.1.49	1.2.71			3	
fr. J. Hansen	—	3.6.49	1.11.70			3	} ude af post- og telegrafv. } 1.1.–31.3.73
fr. J. Holst	—	22.12.50	1.4.72			3	
fr. H. C. Sørensen (½ tj.)	—	22.3.52	1.4.72			3	
fr. A. Hansen (⅓ tj.)	—	28.5.47	1.4.72			3	tjf.u.l. 1.1.–16.3.75
fr. A. Jørgensen	—	14.11.48	1.8.72			3	
fr. H. M. Asmussen	—	27.4.52	1.8.72			3	
fr. B. T. Nielsen	—	23.12.52	1.7.70	1.1.73			3	
fr. B. M. Damgaard	—	16.11.52	1.8.70	1.12.72			3	
fr. L. Andersen	—	16.5.48	1.8.72			3	tjf.u.l. 1.11.73–31.3.74
fr. C. C. Rasmussen	—	16.8.51	1.12.71	1.12.73			3	
fr. B. Callø	—	2.2.53	1.12.71	1.12.73			3	tjf.u.l. 1.8.74–30.4.75°
fr. O. Steffensen (½ tj.)	—	6.3.53	1.1.72	1.3.74			3	
fr. B. S. Autzen	—	15.4.52	1.4.72	1.4.74			3	
fr. M. C. Sørensen	—	17.1.52	1.5.72	1.5.74			3	
fr. B. Hønborg	—	29.2.52	1.6.72	1.8.74			3	

	Tjene- stedet	Født	Kontorist eller indr.	Kontor- assistent II	Kontor- assistent I	Over- kontor- assistent	Lønramme	Anmærkninger
<i>(kontorassistentpersonale)</i>								
fr. J. M. Hvass	2.ingd.	21.8.52	1.7.72	1.7.74			3	
fr. V. Nissen	—	5.4.54	1.7.72	1.7.74			3	
fr. A. L. Christiansen	—	27.9.54	17.7.72	1.10.74			3	
fr. I. Jørgensen	—	29.6.55	17.7.72	1.7.75			3	
fr. G. Brandt	—	27.11.51	1.8.72	1.8.74			3	
fr. E. Bøttcher	—	25.6.54	1.8.72	1.8.74			3	
fr. A. R. Vedel-Larsen, F. M. 2	3.ingd.	21.10.09	1.11.33	1.7.43	1.4.54	1.4.60	18	
fr. E. V. Larsen	—	2.9.25	1.10.46	1.4.58	1.4.61	1.4.71	17	
fr. A. M. Hansen (1/3 tj.)	—	28.2.25	1.4.46	1.4.55	1.4.60		12	
fr. J. B. Holm	—	10.8.32	1.9.53	1.4.58	1.4.61		9	
fr. T. T. Jensen (1/2 tj.)	—	24.5.42	1.4.65	1.7.68		7	
fr. J. D. Bording (1/3 tj.)	—	10.11.43	1.12.67			3	
fr. A. B. Andersen (1/3 tj.)	—	15.10.49	1.11.70			3	
fr. L. E. Mikkelsen	—	2.5.50	1.12.70	1.12.72			3	
fr. A. M. W. Hansen	—	2.4.50	1.3.71	1.3.73			3	
fr. A. B. Kristensen	—	22.4.50	1.9.71	1.9.73			3	
fr. W. Hermansen	—	19.5.49	15.9.71	1.12.73			3	
fr. S. S. Kristiansen	—	18.5.50	1.10.71	1.10.73			3	
fr. J. B. Hansen	—	10.11.53	1.1.73	1.1.75			3	
fr. E. L. Mortensen	kabel.	12.9.34	1.11.56	1.4.58	1.4.60	1.4.71	17	
fr. G. F. Olsen	—	3.1.31	1.3.53	1.4.58	1.4.62	12	u.f.nr. 1.12.54-31.5.55.
fr. L. Dinesen	—	7.5.32	1.6.54	1.4.58	1.4.64		9	
fr. A. H. Bækskov-Jensen	—	2.6.40	1.7.61	1.4.66		9	
fr. G. I. Jensen	—	20.10.27	1.1.52	1.4.58	1.5.67		7	u.f.nr. 1.11.57-30.4.58.
fr. A. M. Kall	—	12.3.46	1.4.67	1.4.71		7	
fr. A. T. Koføed	—	7.2.47	1.4.68	1.4.75		7	
fr. A. Anderberg	—	29.5.46	1.8.68	1.4.75		7	
fr. L. R. Larsen	—	10.5.49	1.6.70	1.4.75		7	
fr. I. Espensen	—	1.10.47	15.2.71	1.3.73	1.4.75		7	
fr. L. A. Andersen	—	17.6.48	1.7.69		3	tj.f.u.l. 26.2.-25.5.71°.
fr. B. Greisen (1/2 tj.)	—	6.11.48	1.4.70			3	
fr. H. B. Lundsteen	—	9.1.48	1.3.71			3	
fr. M. Voulund	—	15.7.46	1.5.71			3	
fr. J. Nielsen	—	18.9.50	1.11.71			3	
fr. B. T. Witalis	—	11.2.51	1.4.72			3	
fr. E. F. Nielsen	—	6.2.51	1.9.72			3	
fr. H. B. Egelund	—	18.2.54	1.8.71	1.3.74			3	
fr. H. E. Pedersen	—	11.10.53	1.12.72	1.2.75			3	
fr. B. Rørvold	—	16.7.55	17.9.73	1.10.75			3	
fr. K. Rheinländer (1/2 tj.)	—	25.11.53	1.4.74	1.12.74			3	
fr. R. Aabling-Thomsen (2/3 tj.)	r.ing.	18.1.24	1.8.51	1.4.58	1.4.62		7	
fr. K. H. Petersen (2/3 tj.)	—	17.1.36	1.2.57	1.4.58	1.4.63		9	
fr. E. E. Jørgensen	—	8.4.42	1.1.65	1.1.69		7	
fr. L. I. Johansen	—	22.12.44	1.10.67	1.9.70		9	
fr. B. Hallberg	—	12.4.46	1.3.68	1.9.71		9	
fr. I. Jørgensen	—	28.5.30	1.4.72		9	
fr. B. Uekermann	—	1.9.50	1.9.71	1.10.72		7	
fr. L. E. Holm (2/3 tj.)	—	30.1.35	1.2.56	1.4.58	1.4.73		7	} u.f.nr. 5.3.-31.8.63°, ude af post- og telegrafv. 1.9.63-30.6.72
fr. E. R. J. Guldbeck (1/2 tj.)	—	23.6.49	1.5.71	1.4.73		7	

	Tjene- stested	Født	Kontorist eller indr.	Kontor- assistent II	Kontor- assistent I	Over- kontor- assistent	Lønramme	Anmærkninger
<i>(kontorassistentpersonale)</i>								
fr. B. Rasmussen (⅔ tj.)	r.ing.	27.2.51	1.3.72	1.4.73		7	
fr. K. M. Frederiksen ...	—	18.11.47	1.9.69	1.10.74		7	
fr. L. T. Madsen	—	5.8.47	1.11.70	1.10.74		7	
fr. R. A. Petersen (⅔ tj.)	—	27.9.33	1.2.73	1.2.73	1.10.74		9	
fr. S. F. Hagemann	—	2.2.48	1.12.69			3	
fr. L. G. Mortensen	—	7.9.50	1.1.72			3	
fr. R. M. Hillemann- Jensen (⅔ tj.)	—	19.12.50	1.4.72			3	
fr. I. Pedersen (⅔ tj.) ...	—	22.7.50	1.5.72			3	
fr. J. Jensen	—	20.8.48	1.8.72			3	tjf.u.l. 1.6.-31.7.75
fr. A. V. Andreasen	—	26.3.54	17.8.70	1.4.74			3	
fr. L. V. Nielsen	—	3.2.53	1.8.71	1.8.73			3	
fr. B. Olsen	—	3.3.53	1.8.71	1.8.73			3	
fr. S. E. Hansen	—	30.5.52	1.1.72	1.1.74			3	
fr. K. Frederiksen	—	28.9.52	1.1.72	1.1.74			3	
fr. J. Zorde	—	14.10.50	1.2.72	1.4.74			3	
fr. I. E. Johansen-Stolt ..	—	27.5.53	1.6.72	1.6.74			3	
fr. L. M. Darre	—	7.7.47	1.7.72	1.7.74			3	
fr. H. Hafel	—	29.9.38	1.12.72	1.12.72			3	
fr. H. Andersen	—	30.10.50	1.10.73	1.10.75			3	
fr. K. A. Jørgensen	t.lab.	14.7.16	1.8.40	1.4.46	1.4.53		12	
fr. J. R. Petersen	—	29.9.49	1.7.72	1.4.74		7	
fr. R. Urby	—	11.5.28	1.4.72		3	tjf.u.l. 1.7.73-31.5.74
fr. A. Yttesen	værk.	11.1.14	1.2.38	1.4.46	1.4.56	1.4.66	17	
fr. B. L. D. Meyer	—	22.3.23	1.4.46	1.4.53	1.4.58	1.4.71	17	
fr. L. Halvorsen	—	27.2.24	1.4.46	1.4.54	1.4.60		12	
fr. U. Tanvad	—	5.12.25	1.1.47	1.4.55	1.4.61		12	
fr. I. Pedersen	—	7.10.27	1.6.50	1.4.57	1.4.61		12	
fr. E. E. Pedersen	—	24.11.43	1.6.65	1.1.69		7	tjf.u.l. 17.5.-16.11.72°
fr. M. A. Andersen	—	28.6.47	1.7.68	1.6.70		7	
fr. W. J. Dannef.	—	4.7.48	1.7.70	1.9.75		7	
fr. L. I. Pedersen	—	8.8.51	1.8.72			3	
fr. A. Hye-Knudsen	—	16.10.41	1.11.62			3	fude af post- og telegrafv. 1.6.64-30.6.75
fr. B. Vilandt	—	2.1.53	1.9.70	1.2.73			3	tjf.u.l. 20.8.-19.11.73°
fr. A. K. Jensen	—	15.11.52	15.2.71	1.3.73			3	
fr. J. Kristensen	—	10.9.54	1.5.71	1.10.74			3	
fr. K. M. Therkildsen ..	—	27.4.39	1.8.60			3	fude af post- og telegrafv. 1.12.61-28.2.75
fr. L. E. Stefanski	—	21.3.52	1.8.71	1.8.73			3	
fr. I. B. Pedersen	—	1.4.47	1.3.73	1.3.75			3	
fr. P. A. Davidsen	—	30.9.52	1.3.73	1.12.74			3	
fr. B. Andersen	—	20.1.55	1.8.73	1.8.75			3	

Kontorassistentpersonale.

	Født	Kontorist eller indr.	Kontor- assistent II	Kontor- assistent I	Over- kontor- assistent	Lønramme	Anmærkninger
Overkontorassistenter							
fr. E. M. Vintersborg	11.5.18	1.6.42	1.4.50	1.4.60	1.4.62	18	
fr. L. E. Dipo-Petersen	7.4.16	1.5.40	1.4.49	1.4.57	1.4.63	18	
fr. I. E. Lindskog	25.12.12	1.1.37	1.4.47	1.4.58	1.4.64	17	
fr. E. G. Bøjsen	8.10.33	1.3.55	1.4.58	1.12.60	1.4.64	17	u.f.nr. 17.1.67-31.1.68°.
fr. G. F. D. J. Lund	2.6.10	1.7.34	1.4.45	1.9.53	1.1.66	17	
fr. H. H. Ringbæk	20.6.25	1.7.46	1.9.52	1.4.58	1.4.66	17	
fr. E. E. M. Nielsen	27.3.13	1.4.37	1.4.48	1.4.59	1.5.66	17	
fr. G. Dall	25.8.10	1.3.35	1.4.46	1.11.55	1.2.67	17	
fr. K. M. Magnusson	9.12.26	1.4.48	1.4.55	1.4.61	1.9.68	18	
fr. J. S. K. Bønnelycke	22.3.27	1.4.48	1.4.55	1.4.61	1.9.68	17	
fr. E. L. Jørgensen	19.5.28	1.8.49	1.4.56	1.4.61	1.9.68	18	
fr. E. L. Petersen	31.5.29	1.6.50	1.4.57	1.4.61	1.9.68	17	u.f.nr. 4.4.-3.7.59°.
fr. E. M. Jensen	14.3.16	1.7.40	1.4.49	1.4.60	1.4.69	17	
fr. L. I. Horn	28.12.24	1.4.46	1.8.54	1.4.61	1.4.69	18	
fr. G. V. Hansen	26.4.19	1.5.43	1.8.50	1.4.60	1.2.71	18	
fr. I. M. Bentzen	21.12.33	1.1.55	1.4.58	1.4.61	1.3.71	17	u.f.nr. 1.7.-31.10.64
fr. B. M. Rasmussen	20.7.29	1.5.52	1.4.58	1.4.62	1.3.71	17	
fr. L. B. L. Hansen	13.9.32	1.10.53	1.4.58	1.4.62	1.3.71	17	u.f.nr.11.10.56-10.1.57°
fr. A. E. Jeppesen	12.6.26	1.7.47	1.11.54	1.4.61	1.6.71	17	u.f.nr. 8.9.52-7.3.53°
fr. E. L. Therkilsen	5.7.28	1.9.49	1.1.57	1.4.61	1.9.71	18	
fr. J. E. Hauberg	29.6.30	1.5.53	1.4.58	1.4.62	1.12.71	17	
fr. S. J. L. Hansen	20.11.23	1.4.46	1.7.53	1.5.60	1.4.72	17	
fr. K. Nielsen	7.7.26	1.8.47	1.8.54	1.4.61	1.10.72	17	
fr. B. Hansen	28.11.32	1.12.53	1.4.58	1.4.62	1.10.72	17	
fr. I. K. Nilsson	4.4.27	1.5.48	1.4.55	1.4.61	1.4.73	17	
fr. A. S. Pedersen	1.10.24	1.4.46	1.5.52	1.4.60	1.7.73	17	
fr. E. Wichmann	1.4.28	1.4.49	1.4.56	1.4.61	1.7.73	17	
fr. H. Prinds	16.7.39	1.8.60	1.10.64	1.3.74	17	
fr. A. Pedersen	23.4.42	1.5.63	1.10.67	1.4.74	17	
fr. E. I. Madsen	18.11.33	1.5.55	1.4.58	1.4.62	1.5.75	17	
fr. K. Hulstrøm	11.3.35	1.4.56	1.4.58	1.4.63	1.7.75	17	
fr. K. M. Povelsen	21.2.32	1.4.72	1.8.75	17	
fr. J. P. Petersen	14.12.32	1.4.72	1.8.75	17	
fr. K. Frandsen	5.12.41	1.1.63	1.5.67	1.9.75	17	u.f.nr. 1.10-31.12.63
fr. I. L. W. Aagaard	20.11.33	1.5.55	1.4.58	1.4.62	1.10.75	17	
 <i>Kontorassistenter af 1. grad.</i>							
fr. E. A. M. G. Kristensen	4.11.08	1.12.32	1.10.44	1.8.51		12	
fr. E. G. Eriksen	2.7.10	1.8.34	1.5.45	1.4.54		12	
fr. G. A. Nielsen	28.12.10	1.2.35	1.4.46	1.4.55		12	
fr. I. S. K. I. Brink	23.12.10	1.1.35	1.4.46	1.11.55		12	
fr. Karen T. Jørgensen	4.7.14	1.8.38	1.4.48	1.4.60		9	
fr. I. M. Fenst	31.1.16	1.2.40	1.4.49	1.4.60		9	
fr. E. Jansen	13.2.17	1.3.41	1.4.49	1.4.60		12	
fr. D. K. B. Gärtner	23.11.08	1.12.32	1.1.50	1.4.60		12	}ude af post- og telegrafv. {1.11.43-30.6.48.
fr. E. J. S. H. Gobjerg	30.5.20	1.6.44	1.7.51	1.4.60		12	
fr. A. K. Hansen	19.5.25	1.6.46	1.8.52	1.4.60		9	
fr. K. Mathiesen	11.8.24	1.11.46	1.4.53	1.4.60		12	tjf.u.l. 1.3.-31.10.74

	Født	Kontorist eller indr.	Kontor- assistent II	Kontor- assistent I	Lønramme	Anmærkninger
<i>(kontorassistenter af 1. grad)</i>						
fr. J. C. C. Pedersen	13.5.24	1.3.47	1.9.53	1.12.60	7	
fr. H. L. Christensen	11.2.25	1.4.46	1.12.52	1.4.61	9	
fr. A. K. Jensen	20.8.27	1.9.48	1.4.55	1.4.61	12	
fr. P. M. Jensen	10.9.26	1.1.49	1.11.55	1.4.61	9	
fr. Y. Y. Ryborg	11.2.28	1.3.49	1.4.56	1.4.61	12	
fr. G. E. Andersen (½ tj.)	10.4.29	1.11.50	1.10.57	1.4.61	12	u.f.nr. 15.4.–14.7.51°
fr. E. Frederiksen	14.8.25	1.3.47	1.11.53	1.4.61	9	tj.f.u.l. 1.8.–30.9.70
fr. G. R. Hoffmann-Cohr	27.1.27	1.10.50	1.4.58	1.4.62	9	
fr. H. Poulsen	29.1.30	1.2.51	1.4.58	1.4.62	12	u.f.nr. 1.1.–30.6.53°.
fr. L. K. Jensen	24.9.30	1.10.51	1.4.58	1.4.62	9	
fr. E. B. Sørensen (½ tj.)	17.5.31	1.6.52	1.4.58	1.4.62	12	
fr. A. L. Steengaard	28.11.29	1.4.53	1.4.58	1.4.62	9	
fr. K. R. Møller	5.8.34	1.9.55	1.4.58	1.9.62	12	
fr. J. Moth	1.4.32	1.1.56	1.4.58	1.4.63	12	
fr. L. Westergaard	21.11.34	1.4.56	1.4.58	1.4.63	12	
fr. I. M. L. Berg	25.5.36	1.5.58	1.5.58	1.8.63	12	
fr. I. K. Braarup	11.10.31	1.8.58	1.8.63	12	
fr. K. Hansen	6.3.38	1.4.59	1.4.64	12	tj.f.u.l. 13.8.74–12.2.75°
fr. K. Lange	27.8.38	1.9.59	1.4.64	12	
fr. A. Fring	28.10.38	1.11.59	1.4.64	12	
fr. E. Rasmussen	9.4.39	1.5.60	1.4.65	9	clevuddannelse
fr. B. B. Larsen	16.11.39	1.12.60	1.4.65	12	
fr. B. B. Jensen	22.3.40	1.4.61	1.4.65	12	
fr. S. R. J. Jensen	16.12.39	1.9.61	1.4.65	9	
fr. M. L. H. Lybech	31.12.40	1.1.62	1.4.66	7	
fr. B. E. Jensen	26.3.41	1.4.62	1.4.66	12	
fr. H. L. Nielsen	24.12.40	1.4.62	1.4.66	12	
fr. M. Bresson	4.10.41	1.11.62	1.5.67	7	
fr. B. S. Sørensen	8.4.40	1.2.63	1.5.67	12	
fr. A. M. G. Carlsen	23.9.40	1.10.61	1.5.67	7	{ u.f.nr. 1.9.62–28.2.63°, ude af post- og telegrafv. 1.3.63–30.9.64.
fr. L. Jensen	4.2.43	1.3.64	1.7.68	12	
fr. H. Jacobsen	27.3.43	1.4.64	1.7.68	9	
fr. T. H. Madsen	1.4.43	1.4.64	1.7.68	12	
fr. I. E. Riis	24.12.41	1.5.64	1.7.68	12	
fr. K. E. Jensen	31.1.44	1.2.65	1.4.69	9	
fr. B. Fonsner	2.1.44	1.2.65	1.4.69	7	
fr. M. M. L. S. Larsen	5.1.44	1.2.65	1.4.69	12	
fr. L. Nielsen	20.3.44	1.4.65	1.4.69	9	
fr. B. Jensen	13.3.44	1.4.65	1.4.69	12	
fr. B. B. Mogensen	23.4.44	1.5.65	1.4.69	12	
fr. K. Adolfsen	11.3.44	1.6.65	1.4.69	12	
fr. V. Jensen	5.11.44	1.1.66	1.4.69	12	
fr. I. Adelhardt	3.6.44	1.3.66	1.1.70	9	
fr. I. Gadsted	27.5.44	1.3.66	1.1.70	7	
fr. K. L. Strand	4.4.42	1.3.66	1.1.70	12	
fr. K. T. Steenstrup	4.1.45	1.2.66	1.1.70	7	u.f.nr. 1.10.–31.12.67.
fr. I. H. T. Madsen	27.4.45	1.5.66	1.1.70	12	
fr. S. F. Amstutz-Jensen	3.4.45	1.5.66	1.1.70	12	
fr. K. Andersen	6.5.45	1.6.66	1.1.70	12	
fr. B. R. Hansen	28.6.45	1.7.66	1.1.70	12	
fr. I. M. Brolund	18.8.45	1.9.66	1.1.70	7	
fr. L. A. R. da Cruz	18.7.45	1.9.66	1.1.70	9	
fr. L. I. Ellebo	1.10.45	1.10.66	1.1.70	12	

	Født	Kontorist eller indr.	Kontor- assistent II	Kontor- assistent I	Lønramme	Anmærkninger
<i>(kontorassistenter af 1. grad)</i>						
fr. J. M. Weiss	1.2.45		1.10.66	1.1.70	12	
fr. I. I. Bjødstrup	15.4.45		1.2.67	1.1.70	12	
fr. B. Larsen	15.11.45		1.12.66	1.6.70	7	
fr. I. Y. Budde	27.7.45		1.6.67	1.6.70	7	
fr. A. Nielsen	17.4.46		1.5.67	1.8.70	12	
fr. B. Sørensen	30.5.45		1.6.67	1.8.70	12	
fr. I. Sølund (½ tj.)	22.7.46		1.8.67	1.8.70	9	
fr. J. Münster-Swendsen	29.6.45		1.3.69	1.8.70	9	
fr. L. B. Nielsen	30.10.46		1.11.67	1.10.70	12	tjf.u.l. 9.3.-8.8.70°
fr. L. Danielsen (½ tj.)	7.9.46		1.12.67	1.10.70	12	tjf.u.l. 1.9.-31.12.74°
fr. J. K. Jacobsen	29.5.43		1.8.67	1.11.70	12	
fr. H. E. Andersen	29.12.44		1.8.67	1.11.70	12	
fr. V. K. R. Andersen	3.9.46		1.10.67	1.11.70	9	
fr. J. S. Hansen	27.4.47		1.4.69	1.2.71	9	
fr. K. Rosenørn-Dohn	15.11.42		1.12.69	1.2.71	7	
fr. A. M. Olsen	9.11.43		1.8.67	1.3.71	7	
fr. A. B. Christensen	29.8.44		1.8.67	1.3.71	12	{tjf.u.l. 29.9.-31.12.70° og
fr. A. I. Larsen	11.7.42		1.10.67	1.3.71	12	{25.12.73.-24.3.74°
fr. I. M. Levring (½ tj.)	17.10.46		1.11.67	1.3.71	9	
fr. L. Hansen	29.11.46		1.12.67	1.3.71	12	
fr. L. E. K. Schlegel	30.3.46		1.12.67	1.3.71	9	
fr. B. Y. Pedersen (½ tj.)	29.6.47		1.9.68	1.3.71	9	
fr. V. Adelvard	13.8.47		1.12.68	1.3.71	12	
fr. U. R. Larsen (½ tj.)	13.7.46		1.10.67	1.5.71	9	
fr. B. M. C. Petersen	20.1.42		1.10.67	1.5.71	7	
fr. J. G. Ohlin (½ tj.)	18.6.44		1.12.67	1.6.71	9	
fr. W. Muusfeldt (½ tj.)	6.12.46		1.1.68	1.8.71	12	
fr. J. Djibery	4.1.48		1.3.69	1.8.71	7	
fr. E. Jensen (½ tj.)	7.6.46		1.12.67	1.11.71	7	
fr. J. Henriksen	26.1.47		1.2.68	1.12.71	12	
fr. H. M. Svenningsen (½ tj.)	23.9.43		1.8.68	1.12.71	7	tjf.u.l. 3.7.-2.10.73°
fr. I. L. Wik	8.10.45		1.3.69	1.2.72	7	
fr. B. Andersen	4.4.46		1.9.68	1.3.72	12	
fr. K. S. Andersen	8.5.20		1.4.72	7	
fr. G. Ronsgaard	4.2.23		1.4.72	9	
fr. E. Christiansen	24.3.26		1.4.72	9	
fr. G. T. M. Barker (½ tj.)	4.7.26		1.4.72	9	
fr. A. Christensen	1.2.27		1.4.72	9	
fr. I. K. Schak	14.6.27		1.4.72	12	
fr. R. Nielsen	9.11.29		1.4.72	9	
fr. V. D. S. Jonassen	6.9.30		1.4.72	12	
fr. L. J. Hansen	23.5.32		1.4.72	7	
fr. M. J. M. Eliasson	15.7.32		1.4.72	9	
fr. A. L. Pedersen	30.5.34		1.4.72	12	
fr. L. A. Jensen	4.10.34		1.4.72	12	
fr. J. Petersen	24.7.35		1.4.72	9	
fr. A. M. Carlsen	15.8.35		1.4.72	9	
fr. B. L. Nielsen	2.10.35		1.4.72	7	
fr. L. B. Nielsen	23.4.36		1.4.72	9	
fr. V. Kristensen	15.1.38		1.4.72	7	
fr. H. Svendsen	28.10.40		1.4.72	7	
fr. B. Bek	21.11.40		1.4.72	7	
fr. I. G. Reseke	13.7.41		1.4.72	9	
fr. B. L. Marcussen (½ tj.)	18.9.47		1.10.68	1.6.72	9	
fr. L. A. Nielsen	14.9.47		1.10.68	1.6.72	9	

	Født	Kontorist eller indtr.	Kontor- assistent II	Kontor- assistent I	Lønramme	Anmærkninger
<i>(kontorassistenter af 1. grad)</i>						
fr. A. J. Offeren	27.9.26	1.12.47	1.4.55	1.7.72	7	{ude af post- og telegrafv. 1.4.56-31.5.72
fr. I. V. Schrøder	8.5.46	1.8.67	1.8.72	7	
fr. G. N. Jagd	23.10.47	1.3.69	1.8.72	9	tj.f.u.l. 1.2.-28.2.74
fr. Y. Hostrup	6.12.48	1.1.70	1.9.72	7	
fr. R. Lerche-Sørensen	24.12.46	1.4.69	1.10.72	9	
fr. A. Rais	12.1.44	1.5.69	1.10.72	12	
fr. L. U. E. Verdrup	30.5.48	1.8.69	1.10.72	7	
fr. A. L. N. Madsen	30.7.48	1.8.69	1.10.72	9	
fr. A. Jensen	24.9.48	1.10.69	1.10.72	7	
fr. H. Johannessen	11.11.48	1.12.69	1.10.72	7	
fr. C. A. Jørgensen	12.12.48	1.1.70	1.10.72	7	
fr. E. Berthelsen	20.11.47	1.1.70	1.10.72	9	
fr. A. M. Duus (½ tj.)	19.5.46	1.2.70	1.10.72	7	
fr. V. I. Petersen	25.6.46	1.2.70	1.10.72	7	
fr. U. H. Dalgaard (½ tj.)	2.12.44	1.9.69	1.11.72	9	
fr. R. H. Christensen	12.9.46	1.1.68	1.1.73	7	
fr. G. S. Larsen (½ tj.)	21.7.46	1.6.69	1.1.73	7	
fr. G. Larsen (½ tj.)	10.3.48	1.8.69	1.1.73	7	
fr. T. Jacobsen	13.9.47	1.2.70	1.1.73	7	
fr. C. E. Thomsen	9.11.48	1.8.70	1.1.73	9	
fr. L. Andersen	18.4.47	1.7.71	1.1.73	9	
fr. E. B. M. Jørgensen	17.1.44	1.2.67	1.4.73	7	
fr. K. B. Ry	4.10.31	1.11.52	1.2.73	1.4.73	7	{ude af post- og telegrafv. 1.11.57-31.1.73
fr. I. C. Sørensen	11.10.46	1.4.68	1.4.73	7	
fr. G. Rasmussen	14.1.46	1.9.68	1.4.73	7	
fr. J. A. Andersen	26.10.43	1.5.69	1.6.73	7	tj.f.u.l. 28.7.72-27.1.73°
fr. B. K. Sørensen	23.4.47	1.12.69	1.6.73	7	
fr. A. Petersen	31.12.47	1.9.69	1.7.73	7	tj.f.u.l. 29.9.70-28.3.71°
fr. J. Larsen	4.7.48	1.10.69	1.11.73	7	
fr. J. A. Berg (½ tj.)	24.6.46	1.1.68	1.1.74	7	ktass. I 1.8.71-30.9.72 {u.f.nr. 19.9.-18.12.64°, ude af post- og telegrafv. 20.12.64-31.3.72
fr. E. G. Rasmussen	2.2.39	1.7.62	1.1.74	7	
fr. U. Duchwaider	1.1.47	1.3.70	1.1.74	7	
fr. M. Nielsen	14.2.49	1.3.70	1.1.74	7	
fr. U. E. Pedersen (½ tj.)	30.3.49	1.4.70	1.1.74	9	
fr. A. Østervemb	20.3.50	1.1.72	1.2.74	9	
fr. L. Pedersen	4.1.38	1.2.59	1.3.74	7	{ude af post- og telegrafv. 1.11.64-30.6.73
fr. I. L. Eriksen (½ tj.)	6.8.44	1.3.70	1.3.74	9	
fr. S. H. Ø. Jacobsen (½ tj.)	18.4.49	1.6.70	1.3.74	9	
fr. A. Fallesen (½ tj.)	31.10.48	1.9.70	1.3.74	7	
fr. R. Larsen	16.10.42	1.1.68	1.4.74	9	
fr. L. Hansen	21.7.47	1.11.69	1.4.74	7	
fr. M. E. Tved (½ tj.)	2.4.47	1.3.70	1.4.74	7	
fr. M. D. Hansen	2.2.43	1.4.67	1.4.74	7	{ude af post- og telegrafv 1.9.68-31.10.72
fr. L. B. Nielsen	6.3.46	1.4.69	1.6.74	7	
fr. U. S. Jensen (½ tj.)	28.12.47	1.11.70	1.6.74	7	
fr. E. M. U. Poulsen	10.9.50	1.10.71	1.6.74	9	
fr. A. Vestergaard	29.1.50	1.9.72	1.6.74	7	
fr. M. E. K. Madsbøll	17.8.51	16.7.71	1.8.73	1.6.74	7	
A. Stryhn	2.1.54	1.12.71	1.2.74	1.6.74	7	værnepligtstj.
fr. M. Lundberg	28.2.53	1.1.72	1.1.74	1.6.74	7	
fr. L. G. Jacobsen	18.2.49	1.7.70	1.7.74	7	
fr. E. Larsen (½ tj.)	14.5.49	1.7.70	1.7.74	7	
fr. A. S. Hansen (½ tj.)	7.5.47	1.8.70	1.7.74	7	

	Født	Kontorist eller indtr.	Kontor- assistent II	Kontor- assistent I	Lønramme	Anmærkninger
<i>(kontorassistenter af 1. grad)</i>						
fr. J. S. Larsen	3.11.46	1.12.70	1.7.74	7	
fr. J. Hansen	24.12.47	1.1.69	1.8.74	7	ktass. I 1.8.72-31.3.74
fr. T. L. V. Olsen	13.8.44	1.2.70	1.10.74	7	
fr. B. A. Arnoldus	17.1.44	1.8.70	1.10.74	7	
fr. J. M. Larsen	31.5.49	1.12.70	1.10.74	7	
fr. V. I. Helbech-Olsen	31.1.50	1.2.71	1.10.74	7	
fr. L. G. Larsen	5.9.50	1.10.71	1.10.74	7	
fr. B. L. Skaarup	31.8.50	1.2.72	1.10.74	7	
fr. B. W. Rasmussen	23.11.51	1.4.72	1.10.74	7	
fr. M. H. Andersen	18.5.51	1.4.72	1.10.74	7	
fr. A. E. F. Hansen	19.4.50	1.6.72	1.10.74	7	
fr. M. B. Tendrup	29.1.47	18.1.71	1.3.73	1.10.74	7	
fr. B. J. Gruber	16.5.48	1.5.70	1.1.75	7	tjf.u.l. 1.12.71-31.3.72
fr. A. E. Pedersen	1.11.45	1.10.71	1.1.75	7	
fr. E. K. R. Elgstrøm (½ tj.)	19.4.49	1.5.70	1.2.75	7	
fr. S. B. Andersen	20.8.49	1.3.71	1.2.75	7	
fr. K. Pedersen	16.6.47	1.4.71	1.2.75	9	tjf.u.l. 1.9.-31.10.73
fr. G. Nielsen	1.9.47	1.2.71	1.3.75	7	tjf.u.l. 26.9.71-25.3.72° fude af post- og telegrafv. {1.12.70-31.5.71
fr. E. M. Kristensen	13.10.48	1.12.69	1.4.75	7	
fr. B. U. Rasmussen (½ tj.)	6.8.49	1.9.70	1.4.75	7	
fr. L. Haim	20.7.49	1.12.70	1.4.75	7	
fr. Y. S. Pedersen (½ tj.)	14.12.49	1.1.71	1.4.75	7	
fr. L. J. Sørensen	20.12.47	1.2.71	1.4.75	7	tjf.u.l. 16.10.72-15.1.73°
fr. L. Stellander	19.3.50	1.4.71	1.4.75	7	
fr. B. Frank	6.4.50	1.5.71	1.4.75	7	
fr. D. M. P. Pedersen	13.4.50	1.5.71	1.4.75	7	
fr. L. Sørensen	27.3.49	1.10.71	1.4.75	7	
fr. J. Andersson	14.10.50	1.11.71	1.4.75	7	
fr. A. S. Madsen	30.1.49	1.11.71	1.4.75	7	tjf.u.l. 16.4.-15.5.72°
fr. M. J. Rasmussen	19.12.50	1.1.72	1.4.75	7	
fr. K. Skovby	9.10.49	1.2.72	1.4.75	7	
fr. R. E. Christoffersen	27.1.25	1.4.72	1.4.75	7	
fr. R. Frederiksen	30.9.46	1.10.67	1.4.75	7	fude af post- og telegrafv. {1.12.69-31.8.74
fr. E. I. Rasmussen	2.9.47	1.8.72	1.4.75	7	ktass. I 1.4.62-30.4.66,
fr. Z. W. Petersen	23.9.39	1.8.72	1.8.73	1.4.75	9	fude af post- og telegrafv. {1.5.66-30.4.75
fr. H. S. Hougaard (½ tj.)	30.6.34	1.7.55	1.5.75	7	ktass. I 1.4.-31.12.63, fude af post- og telegrafv. {1.1.64-30.4.75
fr. I. V. Hansen (½ tj.)	22.7.35	1.8.56	1.5.75	7	
fr. I. Elsborg	31.5.46	1.4.70	1.5.75	7	
P. S. Jensen	21.12.51	1.8.72	1.8.74	1.6.75	7	
fr. M. M. Andersen	16.4.48	1.4.70	1.7.75	7	
fr. I. L. Larsen	1.4.50	1.5.71	1.7.75	7	
fr. S. R. Simonsen	5.9.52	1.5.73	1.5.75	1.8.75	9	fude af post- og telegrafv. {1.12.66-31.3.72
fr. B. M. Olsen	1.5.44	1.5.65	1.9.75	9	
fr. L. B. Christensen	11.5.50	1.10.71	1.9.75	9	
fr. B. G. Christiansen	4.2.50	1.3.72	1.9.75	7	fuf.nr. 1.6.-31.8.61,°
fr. U. B. Pedersen	29.6.33	1.7.54	1.10.75	7	fude af post- og telegrafv. {1.10.61-31.12.74
fr. K. Sylvest	14.4.48	1.3.70	1.10.75	7	
fr. E. M. Rasmussen	22.5.50	1.6.71	1.10.75	7	
fr. B. M. Dall	14.5.50	1.6.71	1.10.75	7	
fr. P. M. M. Misser	7.5.49	1.12.71	1.10.75	7	
fr. C. K. Sørensen	15.8.34	1.5.74	1.5.74	1.10.75	9	
fr. G. M. Iversen	6.7.31	1.10.75	9	

	Født	Kontorist eller indtr.	Kontor- assistent II	Kontor- assistent I	Lønramme	Anmærkninger
Kontorassistenter af 2. grad.						
fr. I. M. Jensen (½ tj.)	28.3.35	1.4.56	1.4.58		1	{u.f.nr. 1.2.-15.10.65. Ktass. I 1.4.63-30.9.71
fr. Y. M. Isaksson	28.2.37		1.9.60		3	ktass. I 1.10.64-30.6.73
fr. A. B. Clausen	14.8.44		1.12.65		3	
fr. A. Rasmussen (½ tj.)	19.1.47		1.2.68		3	ktass. I 1.11.71-31.12.72
fr. B. Jepsen (½ tj.)	16.9.47		1.10.68		3	tjf.u.l. 26.6.-25.12.72°
fr. B. Stradel	3.3.47		1.2.69		3	
fr. J. M. Jensen	11.12.46		1.3.68		3	tjf.u.l. 1.5.73-30.4.74
fr. L. L. Westberg	2.1.48		1.6.69		3	ktass. I 1.7.-31.12.74
fr. M. Reidl	3.8.40		1.9.61		3	{ude af post- og telegrafv. 1.6.64-31.3.72
fr. K. S. Jensen (½ tj.)	28.1.48		1.2.69		3	ktass. I 1.3.71-31.5.75
fr. E. Petersen	11.5.48		1.9.69		3	tjf.u.l. 8.5.-7.11.74°
fr. L. M. Füssel (½ tj.)	27.9.48		1.10.69		3	
fr. L. V. Bahnsen (½ tj.)	10.3.45		1.11.69		3	ktass. I 1.8.71-31.10.74
fr. M. Mathiesen (½ tj.)	15.10.48		1.2.70		3	
fr. L. Jessen (½ tj.)	8.8.45		1.4.70		3	
fr. M. F. Bojtas	28.5.45		1.5.70		3	
fr. B. Christensen	3.11.48		1.8.70		3	
fr. I. S. Parbst	13.3.49		1.10.70		3	
fr. W. H. Hansen	24.11.49		1.12.70		3	
fr. M. E. Nielsen	22.3.48		1.3.71		3	
fr. V. M. K. Mynster-Nielsen	2.6.50		1.7.71		3	
fr. L. L. H. Madsen	10.9.48		1.7.71		3	
fr. A. Spring	19.8.50		1.9.71		3	
fr. A. H. Nielsen	25.8.50		1.9.71		3	
fr. B. Nielsen	11.9.50		1.10.71		3	tjf.u.l. 21.10.74-20.1.75°
fr. L. D. Jørgensen	3.8.48		1.10.71		3	tjf.u.l. 17.1.-16.7.72°
fr. L. Arvin	15.6.50		1.10.71		3	{u.f.nr. 10.10.63-9.1.64° ude af post- og telegrafv.
fr. H. K. Christensen	14.12.39		1.6.62		3	{10.1.64.-31.5.73
fr. E. Knudsen	6.8.50		1.11.71		3	
fr. K. F. Jensen (½ tj.)	5.6.50		1.11.71		3	
fr. I. Korsgaard	4.1.48		1.11.71		3	
fr. A. N. Larsen (½ tj.)	14.7.49		1.11.71		3	
fr. L. Kollemorten (½ tj.)	7.5.50		1.12.71		3	tjf.u.l. 8.10.74-7.4.75°
fr. I. Wøhler (½ tj.)	3.11.50		1.1.72		3	tjf.u.l. 31.10.73-30.1.75°
fr. A. M. T. Nørgaard	15.12.50		1.1.72		3	
fr. H. Rasmussen	23.3.48		1.1.72		3	
fr. P. F. Blumenthal (½ tj.)	15.4.48		1.1.72		3	
fr. E. Dahl	4.3.49		1.2.72		3	
fr. B. M. Mortensen	17.6.50		1.2.72		3	
fr. J. Hershøj	9.11.50		1.2.72		3	
fr. L. Møller	24.8.42		1.9.63		3	{ude af post- og telegrafv. 1.3.65-31.8.73
fr. K. K. Larsen	9.2.51		1.3.72		3	
fr. N. J. Nielsen	12.6.49		1.3.72		3	
fr. E. W. Poulsen	15.1.47		1.3.72		3	
fr. A. Hansen	23.11.50		1.3.72		3	
fr. R. K. Frederiksen	2.5.22		1.4.72		3	
fr. I. D. D. Robinson	7.5.23		1.4.72		3	
fr. E. Rasmussen	15.2.27		1.4.72		3	
fr. B. Holmberg	2.11.28		1.4.72		3	
fr. A. Munk	11.4.29		1.4.72		3	
fr. E. C. Nyholm	13.5.36		1.4.72		3	
fr. E. Pålsson	10.12.37		1.4.72		3	
fr. I. Westmann	11.10.38		1.4.72		3	

	Født	Kontorist eller indtr.	Kontor- assistent II	Kontor- assistent I	Lønramme	Anmærkninger
<i>(kontorassistenter af 2. grad)</i>						
fr. W. Y. Christensen	25.10.51		1.4.72		3	
fr. T. Hansen	4.12.51		1.4.72		3	
fr. L. B. Madsen	22.3.52		1.4.72		3	
fr. S. K. Villumsen	27.3.52		1.4.72		3	
fr. A. M. Petersson	26.8.51		1.4.72		3	
fr. B. Jønsson	13.3.52		1.4.72		3	
fr. B. S. H. Kelm (½ tj.)	7.7.51		1.4.72		3	
fr. K. S. Sørensen (½ tj.)	21.3.52		1.4.72		3	tjf.u.l. 10 2.-9.5.75°
fr. E. D. B. Bennetzen	17.12.51		1.4.72		3	
fr. J. Ørsted	15.4.51		1.4.72		3	
fr. L. B. Olsson	14.2.52		1.4.72		3	
fr. A. H. Petersen (½ tj.)	13.3.52		1.4.72		3	
fr. C. Saul (½ tj.)	6.6.51		1.4.72		3	tjf.u.l. 16.6.-15.9.75°
fr. A. Ørtoft	14.7.51		1.4.72		3	
fr. L. Skalander (½ tj.)	20.2.49		1.4.72		3	tjf.u.l. 5.3.-4.9.73°
fr. I. B. Petersen	16.6.50		1.4.72		3	
fr. L. H. Hansen	7.1.51		1.4.72		3	
fr. C. M. Mazzoni	26.3.51		1.4.72		3	
fr. M. Østergaard (½ tj.)	27.11.51		1.4.72		3	tjf.u.l. 7.11.72-6.5.73°
fr. I. E. M. Ryde (½ tj.)	25.10.48		1.4.72		3	
fr. S. Larsen (½ tj.)	21.12.49		1.4.72		3	
fr. B. K. Bertelsen	12.6.48		1.4.72		3	
fr. L. A. Barslev (½ tj.)	21.2.48		1.5.72		3	tjf.u.l. 29.1.-28.4.73°
fr. B. Petersen	29.5.48		1.5.72		1	
fr. L. D. Ahmed	30.1.52		1.6.72		3	
fr. M. Vegeberg	8.5.52		1.6.72		3	
fr. K. S. Rohwedder	23.5.52		1.6.72		3	
fr. W. B. Clemmensen (½ tj.)	21.5.47		1.6.72		3	
fr. J. R. K. Kistrup (½ tj.)	6.12.51		1.6.72		3	
fr. M. L. F. Hansen	26.6.52		1.7.72		3	
fr. L. Christensen	3.3.51		1.7.72		3	
fr. E. M. H. Koch	15.4.47		1.3.72		3	tjf.u.l. 1.9.-31.12.74
fr. C. K. Hindsgaul	5.7.52		1.8.72		3	
fr. I. A. Wennerwald	21.1.47		1.8.72		3	
fr. L. K. Azoulay	15.5.51		1.8.72		3	
fr. U. Johannsen	1.1.49		1.8.72		3	
fr. J. Jensen (½ tj.)	7.5.50		1.8.72		3	
fr. E. E. K. Jensen	4.6.51		1.8.72		3	
fr. M. Rasmussen	2.7.47		1.9.72		3	
fr. I. T. Hansen	20.8.52		1.9.72		3	tjf. u.l. 3.4.-2.10.73°
fr. J. B. Gladgi	8.7.48		1.9.72		3	
fr. Y. Odér (½ tj.)	25.9.49		1.9.72		3	
fr. L. Haugaard	3.3.51		1.9.72		3	
fr. H. S. Sørensen (½ tj.)	27.6.51		1.9.72		3	
fr. C. Nielsen	6.1.49		1.9.72		3	
fr. M. Walbom	13.9.50		1.9.72		3	
fr. E. K. Nielsen (½ tj.)	17.4.52		1.9.72		3	
fr. I. A. Buchleithner	31.8.52		1.9.72		3	
fr. J. E. Madsen	24.9.52		1.10.72		3	
fr. K. M. Carlsen	18.9.52		1.10.72		3	
fr. C. E. Jørgensen (½ tj.)	21.9.52		1.10.72		3	
fr. N. G. Christiansen	29.11.47		1.10.72		3	
fr. V. A. Pedersen	14.7.50		1.10.72		3	
fr. K. B. Gummesen (½ tj.)	2.2.52		1.10.72		3	
fr. G. Møller (½ tj.)	27.6.50		1.10.72		3	tjf.u.l. 25.2.-24.8.73°.

	Født	Kontorist eller indr.	Kontor- assistent II	Kontor- assistent I	Lønramme	Anmærkninger
<i>(kontorassistenter af 2. grad)</i>						
fr. J. Seistrup (½ tj.)	16.1.53	1.11.67	1.2.73		3	tjf. u.l. 1.8.-31.10.72
fr. G. H. V. Haagensen	27.2.42	1.3.63		3	} u.f.nr. 11.12.64-30.4.65 ° ude af post- og telegrafv. 1.5.65-31.7.75
fr. B. Pedersen	13.1.53	16.8.68	1.2.73		3	
fr. J. Holm	12.12.52	1.9.68	1.1.73		3	
fr. N. Rasmussen	26.6.53	1.2.69	1.7.73		3	
fr. M. Bruhn	26.12.52	16.7.69	1.1.73		3	tjf.u.l. 24.8.-23.12.74°
fr. S. S. Thorsen	23.9.52	1.9.69	1.1.73		3	
fr. S. K. Nordentoft	3.11.52	1.9.69	1.12.72		3	
fr. B. S. Lund	29.1.53	1.9.69	1.2.73		3	
fr. I. B. Taheri	20.6.53	1.9.69	1.7.73		3	
fr. L. J. Seitzberg	20.1.53	16.9.69	1.2.73		3	
fr. H. V. Cwarzko	1.4.53	16.9.69	1.4.73		3	
fr. J. Bruun	13.11.52	1.10.69	1.12.72		3	} ude af post- og telegrafv. 1.1.74-31.3.75
fr. B. Schmidt	15.8.52	1.9.72		3	
fr. A. Andersen	25.8.53	1.11.69	1.9.73		1	
fr. H. Sunke	10.12.52	17.11.69	1.1.73		3	
fr. M. L. Rasmussen	10.3.53	17.11.69	1.4.73		3	
fr. J. M. Funch	11.8.53	17.11.69	1.9.73		3	
fr. Y. S. Petersen	8.6.54	16.2.70	1.7.74		1	
fr. M. L. Petersen	9.9.53	1.3.70	1.10.73		3	
fr. B. S. Nielsen	3.11.53	1.3.70	1.12.73		3	
fr. K. Munk	12.6.54	1.4.70	1.7.74		3	
fr. L. Haack	29.8.53	1.6.70	1.9.73		3	
fr. E. Christensen	21.10.53	17.6.70	1.11.73		3	
fr. A. K. Povelsen (½ tj.)	16.4.49	1.7.70	1.11.72		3	} ude af post- og telegrafv. 1.12.73-31.10.74
fr. A. K. Jørgensen	16.9.52	1.10.72		3	
fr. S. K. Laursen	16.9.52	1.10.72		3	} ude af post- og telegrafv. 1.12.73-31.10.74
fr. S. Christensen	14.9.53	16.7.70	1.10.73		3	
fr. A. G. Agerup	5.4.53	1.8.70	1.5.73		3	
fr. E. Christiansen	20.9.53	1.8.70	1.10.73		3	
fr. J. S. Andersen	3.12.53	1.8.70	1.1.74		3	
fr. P. H. Jensen	26.12.53	1.8.70	1.1.74		3	
fr. L. S. Petersen	1.3.54	1.8.70	1.3.74		3	
fr. A. J. Aalsing	11.9.52	17.8.70	1.11.72		3	
fr. A. Z. Rasmussen (½ tj.)	27.5.53	17.8.70	1.6.73		3	
fr. C. Davidsen	18.8.53	17.8.70	1.9.73		3	
fr. J. B. Jensen	19.5.54	17.8.70	1.6.74		3	
fr. B. Strange	21.5.54	17.8.70	1.6.74		3	
fr. S. A. Døj (½ tj.)	6.12.54	17.8.70	1.1.75		3	
fr. L. Madsen (½ tj.)	1.12.53	1.9.70	1.12.73		3	
fr. B. M. Skjødt	10.10.51	16.9.70	1.11.72		3	
fr. G. Villadsen	11.5.53	16.9.70	1.6.73		3	
fr. E. M. Nielsen	7.10.50	1.10.70	1.11.72		3	
fr. B. Olesen	16.10.53	1.10.70	1.11.73		3	
fr. K. M. M. Andersen (½ tj.)	24.5.51	16.10.70	1.11.72		3	
fr. V. Christensen	22.6.53	16.10.70	1.7.73		3	
fr. K. A. Christensen	19.5.50	1.11.70	1.11.72		3	
fr. J. D. Frederiksen	20.1.54	1.11.70	1.2.74		3	
fr. A. C. Petersen (½ tj.)	5.5.48	16.11.70	1.12.72		3	
fr. M. Andersen	6.7.51	16.11.70	1.2.73		3	
fr. I. J. N. Olsen	18.2.53	16.11.70	1.3.73		3	
fr. K. W. Jørgensen	30.6.53	16.9.70	1.7.73		3	tjf.u.l. 1.9.-31.10.74
fr. U. Hansen	30.7.54	16.11.70	1.8.74		3	

	Født	Kontorist eller indr.	Kontor- assistent II	Kontor- assistent I	Lønramme	Anmærkninger
<i>(kontorassistenter af 2. grad)</i>						
fr. I. I. Vesterby (½ tj.)	6.6.49	1.12.70	1.12.72		3	
fr. J. Olesen	21.2.50	1.12.70	1.12.72		3	
fr. E. A. Sørensen	2.5.50	1.12.70	1.12.72		3	
fr. L. Y. Boysen	28.12.51	1.10.70	1.3.73		3	tjf.u.l. 1.10.-30.11.71
fr. M. Bilde (½ tj.)	9.9.54	1.12.70	1.10.74		3	
fr. C. K. Schou-Nielsen (½ tj.)	30.3.49	16.7.70	1.6.73		3	tjf.u.l. 1.11.71-31.3.72
fr. A. M. Marcussen	8.8.47	1.1.71	1.1.73		3	
fr. B. Andersen	7.7.49	1.1.71	1.3.73		3	
fr. B. S. Madsen	28.12.51	1.1.71	1.1.73		3	
fr. H. B. Eckstein	10.12.53	1.1.71	1.1.74		3	
fr. B. Simmelkjær	11.6.47	18.1.71	1.2.73		3	
fr. M. Sørensen	25.8.52	18.1.71	1.2.73		3	
fr. B. I. Pedersen	30.5.53	18.1.71	1.6.73		3	
fr. K. Jensen	27.5.54	18.1.71	1.6.74		3	
fr. R. H. H. Nielsen	17.11.48	1.2.71	1.2.73		3	
fr. H. Frederiksen	27.11.48	1.2.71	1.2.73		3	
fr. L. W. Christoffersen	15.6.49	1.2.71	1.2.73		3	
fr. H. Meldgaard	9.7.49	1.2.71	1.10.73		3	tjf.u.l. 27.12.72-26.6.73°
fr. L. P. Nilsson	17.7.49	1.2.71	1.2.73		3	
fr. A. Knudsen	6.3.51	1.2.71	1.2.73		3	
fr. A. B. Collin (½ tj.)	28.11.51	1.2.71	1.7.73		3	
fr. L. Franzyk	2.12.53	1.2.71	1.1.74		3	
fr. J. E. Andersen	3.3.54	1.2.71	1.4.74		3	
fr. B. E. Bandsholm	1.5.51	15.2.71	1.3.73		3	
fr. E. Pedersen	26.2.53	15.2.71	1.3.73		3	
fr. H. B. Nørgaard	26.6.54	15.2.71	1.7.74		3	
fr. A. M. Hansen (½ tj.)	20.2.44	1.3.71	1.7.73		3	
fr. B. Olsen	2.7.48	1.3.71	1.3.73		3	
fr. M. Christensen	26.2.50	1.9.72		3	tjf.u.l. 1.10.74-31.5.75
fr. E. M. J. Berg	21.5.52	1.3.71	1.3.73		3	
fr. A. S. Kelfast	1.11.52	1.3.71	1.3.73		3	
fr. A. I. Jensen	28.3.53	1.3.71	1.4.73		3	
fr. N. B. Vind-Knudsen	19.4.53	1.12.70	1.5.73		3	tjf.u.l. 1.5.-31.7.74
fr. L. Jensen	18.5.54	1.3.71	1.6.74		3	tjf.u.l. 1.1.-31.3.74°
fr. A. Petersen	6.2.55	1.3.71	1.3.75		3	
fr. J. N. Rasmussen	26.5.50	16.3.71	1.4.73		3	
fr. B. P. Mathiasen	21.3.46	1.12.67		3	fude af post- og telegrafv. { 1.7.68-30.6.75
fr. B. B. Mikkelsen	26.3.49	1.4.71	1.4.73		3	
fr. C. A. Jensen	14.10.52	1.4.71	1.4.73		3	
fr. K. Sørensen	12.12.53	1.4.71	1.1.74		3	
fr. L. L. Larsen	29.4.51	1.5.71	1.5.73		3	
fr. L. E. Larsen	3.6.51	1.5.71	1.5.73		3	tjf.u.l. 24.10.73-23.4.74° { og 3.11.74-2.3.75°
fr. M. B. Hansen	5.9.51	1.5.71	1.5.73		3	
fr. M. Kjelfred	27.12.51	1.5.71	1.5.73		3	
fr. E. Olsen (½ tj.)	9.3.53	1.5.71	1.5.73		3	
fr. A. Kolmorgen	28.11.53	1.5.71	1.12.73		3	
fr. K. Gjøe (½ tj.)	14.2.52	1.6.71	1.3.74		3	
fr. S. L. Sørensen	27.4.53	1.6.71	1.6.73		3	
fr. P. I. Wissing	1.2.54	1.6.71	1.2.74		3	
fr. I. M. Larsen	31.7.41	1.7.71	1.7.73		3	
fr. B. Philippsen	24.8.51	1.7.71	1.7.73		3	
fr. L. A. Othman	31.12.51	1.7.71	1.7.73		3	
fr. Y. A. Nielsen (½ tj.)	13.9.52	1.7.71	1.7.73		3	
fr. S. K. Kristensen	29.12.54	1.7.71	1.1.75		3	
fr. R. Lougart	19.1.44	16.7.71	1.8.73		3	

	Født	Kontorist eller indr.	Kontor- assistent II	Kontor assistent I	Lønramme	Anmærkninger
<i>(kontorassistenter af 2. grad)</i>						
fr. Y. Andersson (½ tj.)	21.12.51	16.7.71	1.8.73		3	
fr. K. H. A. Sørensen	16.9.52	16.7.71	1.3.75		3	{tjf.u.l. 1.1.–31.3.73° og 21.3.–20.6.74°
fr. D. K. Rasmussen	18.12.34	1.8.71	1.8.73		3	
fr. L. B. Thomsen (½ tj.)	21.11.42	1.8.71	1.8.73		3	
fr. U. M. Eriksen	15.11.48	1.8.71	1.8.73		3	tjf.u.l. 4.1.–3.4.74°
fr. M. E. H. Karlsen	12.5.52	1.8.71	1.10.73		3	
fr. P. I. Larsen	16.3.53	1.8.71	1.8.73		3	
fr. G. Hansen (½ tj.)	29.12.53	1.8.71	1.1.74		3	
fr. K. S. Nielsen	11.3.54	1.8.71	1.4.74		3	
fr. K. Wulff	29.4.54	1.8.71	1.5.74		3	
fr. N. B. Hansen	13.6.31	17.8.71	1.9.73		3	
fr. K. Pedersen	25.5.52	17.8.71	1.9.73		3	
fr. B. L. Thorsen	24.6.53	17.8.71	1.9.73		3	
fr. E. M. Andersen	9.7.53	17.8.71	1.1.74		3	
fr. M. B. Due	12.3.54	17.8.71	1.4.74		3	
fr. M. B. Johansen (½ tj.)	4.4.54	17.8.71	1.5.74		3	
fr. I. Krøger	12.9.54	17.8.71	1.10.74		3	
fr. E. Østergaard	12.9.54	17.8.71	1.10.74		3	
fr. E. M. Jensen	23.3.50	1.9.71	1.9.73		3	
fr. L. Goldbach	28.6.50	1.9.71	1.9.73		3	
fr. H. Nilsson	1.5.53	1.9.71	1.9.73		3	tjf.u.l. 28.8.–27.12.74°
fr. I. Jensen	11.6.53	1.9.71	1.9.73		3	
fr. M. Petersen	30.7.54	1.9.71	1.8.74		3	
fr. L. H. Nielsen	22.2.42	16.9.71	1.1.74		3	
fr. L. Kjærulff	29.1.46	16.9.71	1.10.73		3	tjf.u.l. 11.8.–10.12.74°
fr. A. Larsen	13.1.47	16.9.71	1.10.73		3	
fr. C. E. Jensen	9.5.54	16.9.71	1.6.74		3	tjf.u.l. 6.5.–5.8.75°
fr. J. Ib	29.5.54	16.9.71	1.6.74		3	
fr. J. Munk	26.6.54	16.9.71	1.7.74		3	
fr. E. Hougaard	23.7.40	1.10.71	1.10.73		3	
fr. A. D. Jensen	11.5.50	1.10.71	1.10.73		3	
fr. M. I. Fischer	14.3.52	1.10.71	1.10.73		3	
fr. A. M. Larsen	13.3.53	1.10.71	1.10.73		3	
fr. Y. Christiansen	13.12.54	1.10.71	1.1.75		3	
fr. S. Hamalainen	6.1.55	1.10.71	1.2.75		3	
fr. M. Y. S. Hansen	22.9.51	15.10.71	1.11.73		3	
fr. H. F. Sørensen	18.1.53	15.10.71	1.2.74		3	
fr. I. V. B. Pedersen	3.11.51	15.10.71	1.11.73		3	
fr. P. Nielsen (½ tj.)	8.11.51	15.10.71	1.11.73		3	
fr. L. Håkansson	16.5.53	15.10.71	1.11.73		3	tjf.u.l. 22.6.–21.9.74°
fr. D. Felholt	28.9.55	15.10.71	1.10.75		3	
fr. E. B. Andersen	23.12.27	1.11.71	1.12.73		3	
fr. E. K. Ravn	2.11.45	1.11.71	1.11.73		3	
fr. B. A. Pedersen	30.12.51	1.11.71	1.11.73		3	
fr. I. Albrechtsen	30.3.52	1.11.71	1.11.73		3	
fr. E. B. Hansen	11.1.54	1.11.71	1.2.74		3	
fr. L. B. Hansen	4.6.54	1.11.71	1.7.74		3	
fr. S. E. K. Rasmussen	11.6.55	1.11.71	1.7.75		3	
fr. B. I. Henriksen	5.10.49	16.11.71	1.12.73		3	
fr. L. Skermer	16.1.52	16.11.71	1.12.73		3	
fr. L. L. Jensen	30.7.54	16.11.71	1.8.74		3	
fr. L. Schou	23.3.55	16.11.71	1.4.75		3	
fr. B. C. Truelsen (½ tj.)	8.2.44	1.12.71	1.3.74		3	
fr. J. M. Petersen (½ tj.)	28.7.52	1.12.71	1.2.74		3	tjf.u.l. 2.4.–1.7.74°
fr. M. Christensen	10.2.53	1.12.71	1.4.74		3	

	Født	Kontorist eller inodr.	Kontor- assistent II	Kontor- assistent I	Lønramme	Anmærkninger
<i>(kontorassistenter af 2. grad)</i>						
fr. A. N. Nielsen.....	26.4.53	1.12.71	1.12.73		1	
fr. L. Mortensen.....	6.12.54	1.12.71	1.1.75		3	
fr. H. Jensen.....	26.3.39	16.12.71	1.2.74		3	
fr. M. Nielsen.....	26.9.46	16.12.71	1.1.74		3	
fr. A. J. Ring.....	27.4.50	16.12.71	1.4.74		3	
fr. B. D. Malmberg.....	9.10.51	16.12.71	1.1.74		3	
fr. I. M. Jørgensen.....	13.10.53	16.12.71	1.1.74		3	
fr. B. E. Nielsen.....	13.2.33	1.1.72	1.2.74		3	
fr. J. Rasmussen.....	18.11.40	1.7.66		3	{ude af post- og telegrafv. 1.12.67-31.5.75 tjf.u.l. 18.6.-17.12.74°
fr. L. Parbst (½ tj.).....	25.4.45	1.1.72	1.1.74		3	
fr. L. Poulsen.....	27.4.49	1.1.72	1.1.74		3	
fr. C. Jeppesen.....	30.5.54	1.1.72	1.6.74		3	
N. P. B. Juhl.....	28.3.44	1.2.72	1.2.74		3	
H. Vith.....	26.1.52	1.2.72	1.10.74		3	
fr. J. A. Jenrich.....	10.10.52	1.2.72	1.4.74		3	
fr. J. S. Dirksen.....	30.12.52	1.11.70	1.1.73		3	{ude af post- og telegrafv. 1.10.73-31.12.74
fr. M. I. H. Kristensen.....	3.3.53	1.2.72	1.2.74		3	
fr. B. Enevoldsen.....	2.5.54	1.2.72	1.6.74		3	
fr. S. O. Nielsen.....	16.8.54	1.2.72	1.9.74		3	
K. T. Nielsen.....	16.10.54	1.2.72	1.11.74		3	
fr. J. E. Christensen.....	22.4.41	1.3.72	1.3.74		3	
fr. R. T. A. H. Rasmussen.....	15.8.50	1.3.72	1.3.74		1	
fr. L. Christensen.....	4.9.52	1.3.72	1.3.74		3	
fr. L. P. Ottesen.....	11.2.53	1.3.72	1.7.74		3	
fr. J. Berg.....	19.6.55	1.3.72	1.7.75		3	tjf.u.l. 10.6.-9.9.74°
fr. C. K. Steensborg.....	23.11.48	1.3.71		3	{tjf.u.l. 6.4.-5.10.71°, ude af post- og telegrafv. 6.10.71-31.10.74
fr. H. Gertsen.....	31.10.50	1.4.72	1.6.74		3	
fr. M. Larsen.....	16.1.51	1.4.72	1.4.74		3	
fr. A. P. Marzec.....	15.12.51	1.4.72	1.4.74		3	
fr. B. Riis.....	18.12.53	1.4.72	1.4.74		3	
fr. A. M. D. Jacobsen (½ tj.).....	30.7.54	1.4.72	1.8.74		1	tjf.u.l. 6.12.74-5.3.75°
fr. R. Slora.....	24.8.51	1.10.71	1.10.74		3	{ude af post- og telegrafv. 1.2.-31.8.75
fr. A. R. Olsen.....	6.12.54	1.5.72	1.1.75		3	
fr. B. Hansen.....	17.1.50	1.6.72	1.6.74		3	
fr. L. A. Andersen.....	30.12.49	1.7.72	1.10.74		3	
fr. W. El Ouamrani.....	16.12.51	1.10.71	1.6.74		3	{ude af post- og telegrafv. 1.12.74-31.8.75
fr. P. N. Nielsen.....	25.6.54	1.7.72	1.10.74		3	
fr. B. B. Jensen.....	29.4.55	1.7.72	1.5.75		3	
fr. B. Winther (½ tj.).....	8.7.40	1.8.72	1.10.74		3	
fr. B. H. Christiansen.....	15.1.42	1.8.72	1.8.74		3	
fr. G. V. Thomsen.....	31.10.50	1.8.72	1.8.74		3	
fr. L. C. Bømervang.....	10.8.54	1.8.72	1.1.75		3	
fr. M. S. Servé.....	16.7.55	1.8.72	1.8.75		3	tjf.u.l. 5.3.-4.7.75°
fr. J. Jørgensen.....	6.9.55	1.8.72	1.10.75		3	
fr. E. Petersen.....	1.8.53	1.9.72	1.9.74		3	
fr. P. Henriksen.....	31.7.54	1.9.72	1.9.74		3	
fr. A. Olofsen.....	14.8.54	1.9.72	1.9.74		3	
fr. E. Bagge.....	16.9.54	1.9.72	1.10.74		3	
fr. D. Jacobsen.....	15.12.54	1.9.72	1.1.75		3	
fr. A. M. B. Thomsen.....	26.3.55	1.9.72	1.4.75		3	
P. T. Christiansen.....	30.3.55	1.9.72	1.4.75		3	
fr. L. S. Cali.....	18.12.52	1.10.72	1.11.74		3	
fr. G. B. H. Denholt.....	25.2.53	1.10.72	1.10.74		3	

	Født	Kontorist eller indr.	Kontor- assistent II	Kontor- assistent I	Lønramme	Anmærkninger
<i>(kontorassistenter af 2. grad)</i>						
J. Petersen.....	19.2.55	1.10.72	1.3.75		3	
fr. S. A. Nørskov.....	2.12.51	1.11.72	1.2.75		3	
fr. J. Caspersen (½ tj.).....	24.8.52	1.11.72	1.3.75		3	tj.f.u.l. 19.6.–18.9.75°
fr. E. I. P. Skytte.....	30.5.55	1.11.72	1.6.75		3	
fr. G. Hansen.....	14.9.39	1.12.72	1.12.74		3	
fr. S. Jakobsen.....	17.8.54	1.12.72	1.7.75		3	tj.f.u.l. 6.1.–5.5.75°
fr. T. I. Svane.....	12.9.54	1.12.72	1.12.74		3	
fr. D. I. Madsen.....	8.12.54	1.12.72	1.1.75		3	
P. de Lange Christensen.....	30.1.55	1.12.72	1.2.75		3	værnepligtstj.
fr. J. Henriksen.....	22.4.55	1.12.72	1.5.75		3	
fr. T. Hansen.....	4.6.55	1.12.72	1.7.75		3	
fr. V. I. Overlading.....	27.3.37	1.1.73	1.2.75		3	
fr. E. Sieverts.....	23.4.52	1.1.73	1.3.75		3	
fr. J. A. Eriksson.....	30.1.53	1.1.73	1.2.75		3	
P. H. Christensen.....	31.5.54	1.1.73	1.1.75		3	
fr. D. Westergaard.....	19.11.54	1.1.73	1.4.75		3	
fr. I. E. Hjindsberg.....	14.7.55	1.1.73	1.8.75		3	
fr. M. K. Pedersen.....	18.8.55	1.1.73	1.9.75		3	
B. Grage.....	2.11.53	1.2.73	1.2.75		3	
fr. C. Christiansen.....	23.12.54	1.2.73	1.2.75		3	
fr. L. S. Madsen.....	12.4.55	1.2.73	1.5.75		3	
fr. L. I. Olsen.....	14.9.46	1.3.73	1.3.75		3	
fr. A. Hansen (½ tj.).....	11.8.51	1.3.73	1.6.75		3	
fr. J. Pedersen.....	28.6.53	1.3.73	1.3.75		3	
fr. A. Pedersen.....	24.6.54	1.3.73	1.6.75		3	
fr. P. J. B. Hansen.....	13.11.54	1.3.73	1.6.75		3	
fr. M. E. Hansen.....	12.4.55	1.3.73	1.5.75		3	
K. V. S. Hansen.....	14.4.55	1.3.73	1.5.75		3	
fr. L. B. Christiansen.....	9.9.44	1.4.73	1.4.75		3	
fr. J. Brandt.....	14.4.49	1.4.73	1.4.75		3	
fr. A. M. T. Møller.....	9.5.53	1.4.73	1.4.75		3	
fr. M. Agerholm.....	22.11.53	1.4.73	1.4.75		3	
fr. K. N. Hjøllund.....	3.1.54	1.4.73	1.4.75		3	
fr. M. F. Tümmeler.....	16.11.54	1.4.73	1.8.75		3	
fr. M. I. Persson.....	21.7.55	1.4.73	1.8.75		3	
fr. M. Pedersen.....	27.9.55	1.4.73	1.10.75		3	
fr. N. Jeppesen.....	6.7.45	1.5.73	1.5.75		3	
fr. K. Jørgensen.....	28.5.46	1.5.73	1.5.75		3	
fr. H. Flarup.....	16.5.48	1.5.73	1.5.75		3	
fr. L. H. Dethlefsen.....	19.3.54	1.5.73	1.6.75		3	
fr. E. V. Rasmussen.....	25.6.40	1.6.73	1.6.75		3	
fr. L. Nielsen.....	28.12.40	1.6.73	1.6.75		3	
fr. S. Jønsson.....	10.12.53	1.6.73	1.6.75		3	
fr. A. S. Nielsen (½ tj.).....	14.5.54	1.6.73	1.9.74		3	
fr. A. Knudsen.....	23.1.53	1.7.73	1.10.75		3	
fr. S. Andresen.....	13.9.55	1.7.73	1.10.75		3	
fr. G. Gottliebsen.....	7.9.30	16.7.73	1.8.75		3	
E. T. Sørensen.....	13.4.45	16.7.73	1.8.75		3	
fr. L. E. Amdersl.....	25.3.49	16.7.73	1.8.75		3	
fr. M. Sørensen.....	30.10.54	16.7.73	1.8.75		3	
fr. K. Poulsen.....	8.11.50	1.8.73	1.11.74		3	
fr. N. E. Nielsen.....	31.10.53	1.8.73	1.8.75		3	
fr. E. H. Hansen.....	13.3.55	1.8.73	1.8.75		3	
fr. O. Jensen.....	17.11.43	1.9.73	1.9.75		3	
fr. K. M. K. Ilm.....	10.8.52	1.9.73	1.9.75		3	

	Født	Kontorist eller indr.	Kontor- assistent II	Kontor- assistent I	Lønramme	Anmærkninger
<i>(kontorassistenter af 2. grad)</i>						
fr. M. Eskildsen	22.8.52	1.9.73	1.9.75		3	
fr. J. M. Hansen	22.3.54	1.9.73	1.10.75		3	
fr. B. A. Svendsen	8.12.50	17.9.73	1.10.75		3	
fr. L. Østergaard	17.3.55	17.9.73	1.10.75		3	
fr. L. Dalskov	12.7.55	17.9.73	1.10.75		3	
fr. L. Larsen	19.4.35	1.10.73	1.10.75		3	
fr. N. Watson	17.6.37	1.10.73	1.10.75		3	
L. E. Olsen	22.2.42	1.10.73	1.5.75		3	pb. 1.3.72-30.4.75
fr. G. M. Rasmussen	26.8.53	1.10.73	1.10.75		3	
fr. H. Nielsen	3.4.54	1.10.73	1.10.75		3	
fr. A. Jepsen	28.7.52	1.3.74	1.9.75		3	
fr. J. T. H. Petersen	19.2.55	1.3.74	1.3.75		3	
fr. E. Eisen	24.3.52	1.4.74	1.6.75		3	
fr. G. Larsen	29.6.54	1.3.75	1.9.75		3	

Jernbanepostkontorerne.

Kontor og personale	Løn- ram- me	Ancien- nitets- nr.	Kontor og personale	Løn- ram- me	Ancien- nitets- nr.
Jernbanepostkontor 1.			Jernbanepostkontor 2.		
Lr. 34 + ST 900			Lr. 34 + ST 900		
postmester E. F. Jørgensen.....	34	44	postmester K. N. Kaptain.....	34	45
overkontrollør E. Poulsen.....	27	194	overkontrollør S. M. W. Häuser.....	27	192
kontrollør K. E. Jensen.....	22	156	kontrollør A. J. Andersen.....	21	161
— K. E. Holmsgaard.....	21	339	— H. J. Christensen.....	21	198
— B. Tellefsen.....	21	532	— T. S. Højgaard.....	22	519
overassistent F. la Cour Nielsen.....	17	238	overassistent L. P. Sørensen.....	17	103
assistent J. A. B. Kristensen.....	9	258	— K. J. Bertelsen.....	17	437
 			kontorassistent I fr. E. M. Christensen (f. 1.4.12, kontorist 1.4.36, kontorassistent II 1.4.48, kontorassistent I 1.4.62).....	12	
kontorassistent I fr. R. J. Jensen (f. 4.5.26, kon- torist 1.11.50, kontorassistent II 1.4.56, kon- torassistent I 1.4.62).....	12		kontorassistent I fr. U. B. Eriksen (f. 22.6.32, kontorist 1.7.53, kontorassistent II 1.4.58, kontorassistent I 1.4.63, (½ tj.)).....	7	
kontorassistent I fr. V. M. Rømer (f. 16.12.46, kontorassistent II 1.3.69, kontorassistent I 1.10.72, (½ tj.)).....	7		kontorassistent I fr. E. Kristensen (f. 15.7.33, konto ist 1.8.54, kontorassistent II 1.4.58, kontorassistent I 1.4.63).....	12	
kontorassistent I fr. N. I. Aakerman (f. 9.12.50, indrådt 1.4.71, kontorassistent II 1.5.73, kontorassistent I 1.11.73).....	7		kontorassistent I fr. C. I. B. Clausen (f. 25.6.51, kontorassistent II 1.4.72, kontorassistent I 1.8.72) (½ tj.).....	7	

Personalet ved jernbanepostkontor 1 har bopæl i København, og personalet ved jernbanepostkontor 2 har bopæl i Fredericia.

Det københavnske postområde.

Kontor og personale	Ancien- nitets- nr.	Kontor og personale	Ancien- nitets- nr.
Avispostkontoret , lr. 34 + ST 900 postmester H. M. Jensen, R.....	23	Gentofte postkontor , lr. 31, tlgr. (henføres ved ledighed til lr. 29). postmester S. W. Jensen.....	51
København lufthavn postkontor , lr. 34, tlgr. postmester P. E. Jensen.....	35	Glostrup postkontor , lr. 34 + ST 900, tlgr. postmester A. P. C. Jørgensen, R.....	25
Ømkarteringspostkontoret , lr. 36 + ST 1.200 postmester P. E. L. Søndergaard, R.....	10	Greve Strand postkontor , lr. 29, tlgr. postmester H. S. Eriksen.....	110
Postvæsenets oplysningskontor og returpost- kontoret , lr. 32 postmester V. B. Andreasen.....	29	Hellerup postkontor , lr. 32, tlgr. postmester E. J. Pedersen.....	72
Pakkepostkontoret , lr. 34 + ST 900 postmester C. E. Blandfort.....	9	Herlev postkontor , lr. 32, tlgr. postmester S. A. Dalgaard.....	62
Postkørselskontoret , lr. 34 + ST 900 driftsbestyrer K. V. Andersen, R.....	31	Holte postkontor , lr. 26, tlgr. postmester J. E. Christiansen.....	62
Toldpostkontoret , lr. 34 + ST 900 postmester W. B. Møller, R.....	16	Hvidovre postkontor , lr. 32, tlgr. postmester G. V. J. Jensen.....	78
Købmagergades postkontor , lr. 36 postmester G. L. Christensen, R ¹	2	Kastrup postkontor , lr. 32, tlgr. postmester K. M. Ulriksen.....	33
Vesterbro postkontor , lr. 36, tlgr. (kun afg.) postmester A. G. Bjerre.....	14	Klampenborg postkontor , lr. 22, tlgr. (henføres ved ledighed til lr. 21). postmester F. E. W. Povlsen.....	36
Østerbro postkontor , lr. 34 + ST 900, tlgr. postmester W. A. N. Horn, R.....	10	Lyngby postkontor , lr. 34, tlgr. postmester E. Thorup.....	42
Nørrebro postkontor , lr. 34, tlgr. postmester A. Pedersen, R.....	15	Nærum postkontor , lr. 25, tlgr. postmester A. Delfs-Jensen.....	203
Sønderbro postkontor , lr. 34 + ST 900, tlgr. postmester H. Andersen.....	37	Rødovre postkontor , lr. 34, tlgr. postmester V. A. Frederiksen.....	40
Frederiksberg postkontor , lr. 34, tlgr. postmester C. B. Jansen, R.....	7	Skovlunde postkontor , lr. 25, tlgr. postmester H. Mortensen.....	48
Valby postkontor , lr. 34, tlgr. postmester A. H. H. Garbæk.....	28	Søborg postkontor , lr. 32, tlgr. postmester H. E. Allert.....	18
Nordvestkvarterets postkontor , lr. 32, tlgr. postmester E. Mortensen.....	13	Tåstrup postkontor , lr. 31, tlgr. postmester H. M. R. Sørensen.....	73
Sydvestkvarterets postkontor , lr. 29, tlgr. postmester V. T. Sørensen.....	88	Vanløse postkontor , lr. 31, tlgr. postmester H. B. Mondrup, R.....	4
Albertslund postkontor , lr. 31, tlgr. postmester E. Svane.....	109	Vedbæk postkontor , lr. 25, tlgr. postmester H. A. Hviid-Christensen.....	205
Bagsværd postkontor , lr. 29, tlgr. postmester N. A. Adsbøl.....	95	Virum postkontor , lr. 29, tlgr. postmester H. E. Rasmussen.....	67
Ballerup postkontor , lr. 34, tlgr. postmester E. E. Knudstrup.....	51	Værløse postkontor , lr. 25, tlgr. postmester J. R. Thomassen.....	109
Brønshøj postkontor , lr. 32, tlgr. postmester O. M. A. Harbild, R.....	6	Indleveringspostkontor 1 , lr. 26, tlgr. (henføres ved ledighed til lr. 25). postmester A. Dalgaard.....	97
Charlottenlund postkontor , lr. 31, tlgr. postmester P. E. Karlsen.....	14	Indleveringspostkontor 2 , lr. 25, tlgr. postmester H. Husum.....	22
Dragør postkontor , lr. 25, tlgr. postmester fr. E. Bøgsted.....	106	Indleveringspostkontor 3 , lr. 26, tlgr. postmester.....	
Farum postkontor , lr. 25, tlgr. postmester B. P. Villumsen.....	120		

Kontor og personale	Ancien- nits- nr.	Kontor og personale	Ancien- nits- nr.
Indleveringspostkontor 4 , lr. 25, tlgr. (henføres ved ledighed til lr. 22). postmester P. D. M. Jensen	61	Indleveringspostkontor 27 , lr. 25, tlgr. postmester K. Nørgaard	200
Indleveringspostkontor 5 , lr. 25, tlgr. postmester E. C. G. Hansen	157	Indleveringspostkontor 28 , lr. 25, tlgr. postmester K. A. Knudsen	55
Indleveringspostkontor 6 , lr. 25, tlgr. postmester H. Mortensen	154	Indleveringspostkontor 29 , lr. 25, tlgr. postmester E. B. T. Uhre	63
Indleveringspostkontor 7 , lr. 22, tlgr. postmester H. A. Holst	85	Indleveringspostkontor 30 , lr. 25, tlgr. postmester P. A. Jørgensen	179
Indleveringspostkontor 8 , lr. 21, tlgr. postmester H. O. Dyhr	21	Indleveringspostkontor 31 , lr. 25, tlgr. postmester J. Egeblad	65
Indleveringspostkontor 9 , lr. 26, tlgr. postmester P. K. S. Mortensen	118	Indleveringspostkontor 32 , lr. 21, tlgr. postmester G. D. Sørensen	317
Indleveringspostkontor 10 , lr. 26, tlgr. postmester A. Nielsen	136	Indleveringspostkontor 33 , lr. 21, tlgr. postmester J. F. Pedersen	353
Indleveringspostkontor 11 , lr. 25, tlgr. postmester P. H. F. Nielsen	180	Indleveringspostkontor 34 , lr. 22, tlgr. postmester fr. I. B. Nielsen	129
Indleveringspostkontor 12 , lr. 25, tlgr. postmester J. L. Jegsmark	45	Indleveringspostkontor 35 , lr. 21, tlgr. postmester N. T. Rasmussen	77
Indleveringspostkontor 13 , lr. 25, tlgr. (henføres ved ledighed til lr. 22). postmester P. A. Petersen	111	Indleveringspostkontor 36 , lr. 22, tlgr. postmester fr. E. Larsen	18
Indleveringspostkontor 15 , lr. 26, tlgr. postmester B. R. Hansen	37	Indleveringspostkontor 37 , lr. 21, tlgr. postmester H. J. Steg	99
Indleveringspostkontor 16 , lr. 25, tlgr. postmester		Indleveringspostkontor 38 , lr. 21, tlgr. postmester G. Skaar	30
Indleveringspostkontor 17 , lr. 25, tlgr. postmester O. K. K. V. Hasløv	29	Indleveringspostkontor 41 , lr. 21, tlgr. postmester P. W. Nielsen	86
Indleveringspostkontor 18 , lr. 21, tlgr. postmester E. Thorup	203	Indleveringspostkontor 42 , lr. 21, tlgr. postmester T. Juul	90
Indleveringspostkontor 19 , lr. 25, tlgr. (henføres ved ledighed til lr. 22). postmester M. F. Petersen	64	Indleveringspostkontor 44 , lr. 21, tlgr. postmester K. R. Flarup	349
Indleveringspostkontor 20 , lr. 25, tlgr. postmester K. V. J. Karlsson	90	Indleveringspostkontor 45 , lr. 21, tlgr. postmester J. C. Bonde	352
Indleveringspostkontor 21 , lr. 25, tlgr. postmester P. V. Pedersen	99	Indleveringspostkontor 46 , lr. 21, tlgr. postmester fr. L. Gug	177
Indleveringspostkontor 22 , lr. 25, tlgr. (henføres ved ledighed til lr. 22). postmester L. M. K. Larsen	43	Indleveringspostkontor 47 , lr. 21, tlgr. postmester A. P. Binder	162
Indleveringspostkontor 24 , lr. 25, tlgr. postmester B. S. Holm	162	Indleveringspostkontor 48 , lr. 21, tlgr. postmester S. A. H. Andersen	135
Indleveringspostkontor 25 , lr. 25, tlgr. postmester		Indleveringspostkontor 49 , lr. 22, tlgr. postmester E. Scherling	118
Indleveringspostkontor 26 , lr. 21, tlgr. postmester S. A. Hansen	163	Indleveringspostkontor 51 , lr. 21, tlgr. postmester J. A. N. Nielsen	351
		Indleveringspostkontor 52 , lr. 25, tlgr. postmester R. J. Hakonsen	214

Personale	Kontor	Løn-ramme	Ancien-nitets-nr.	Personale	Kontor	Løn-ramme	Ancien-nitets-nr.
Inspektører.				<i>(kontrollører)</i>			
E. Storgaard.....	omk	29	87	H. M. Andreasen.....	Hot	21	122
Overkontrollører.				N. Oechsler.....	Brh	22	128
C. Möllerström.....	kør	25	70	J. O. Olufsen.....	afi	21	141
B. H. B. Frantsen.....	S	27	85	E. C. J. Pedersen.....	ap	21	155
V. O. O. Christensen.....	omk	27	88	H. H. Stokkendal.....	Van	21	157
E. V. Krogh-Madsen.....	V	27	93	L. G. Nielsen.....	N	21	158
H. G. D. Hansen.....	K	28	94	P. B. Ibsen.....	V	21	159
G. H. Andersen.....	Gl	27	112	E. G. Hansen.....	Søb	22	166
K. R. Andersen.....	tol	25	117	H. H. M. Marcussen.....	omk	21	178
P. W. Eriksen.....	N	25	142	T. M. Nielsen.....	Ø	20	191
K. Zifeldt.....	F	25	143	P. G. F. Rasmussen.....	V	21	192
J. Vestergaard.....	pkp	27	150	V. Meilby.....	Gl	21	193
H. Søderquist.....	Vby	24	159	H. C. Dehnfeld.....	Ksa	22	199
E. Thygesen.....	Rdo	24	168	E. Petersen.....	Van	21	201
O. Bækgaard.....	omk	25	176	K. O. Christensen.....	ap	21	202
E. E. Jensen.....	omk	25	182	I. J. Vikkelsø.....	Ksa	21	204
A. O. Pihl.....	opl	24	183	P. Kjær.....	Brh	21	211
H. Petersen.....	Ly	25	184	T. S. Krog.....	pkp	21	212
P. L. Hansen.....	omk	24	187	H. H. Andersen.....	omk	21	216
A. B. Lessmann.....	ap	25	190	T. P. Kromann.....	K	22	218
S. E. Hansen.....	K	24	197	M. H. Petersen.....	omk	21	220
J. V. Jensen.....	Ba	24	211	E. V. Pedersen.....	K	22	221
Post- og telegrafkasserere.				C. K. Jensen.....	Rdo	21	222
H. K. S. Nielsen.....	V	29	89	J. Basse.....	V	21	239
J. V. Matthiesen.....	K	24	24	J. K. C. Olsen.....	Ø	21	244
Kontrollører.				E. V. Huus.....	Alb	22	249
fr. E. Bømholt.....	Gj	21	40	B. Hamann.....	Ch	21	254
C. L. Jensen.....	tol	21	42	C. F. Kofoed-Jensen.....	N	21	257
C. F. Jensen.....	K	21	61	V. B. Andersen.....	omk	21	259
B. Bursaa.....	Hé	22	63	C. M. Jørgensen.....	omk	21	274
G. H. Kjærbye.....	Ly	21	64	H. Horn-Jensen.....	NV	22	278
R. V. Breddam.....	K	21	70	K. O. Vestergaard.....	pkp	21	279
J. Nielsen.....	Ø	21	71	V. Ry.....	Bav	21	282
H. P. Truelsen.....	omk	21	73	N. O. Sønder.....	Hl	21	286
G. V. Bransmark.....	K	21	76	K. I. L. Petersen.....	NV	21	292
J. P. E. Toft.....	opl	21	80	H. E. Lassen.....	kør	21	294
P. A. Hansen.....	omk	22	84	K. A. Sørensen.....	Vby	21	295
K. V. Rømer.....	omk	22	92	K. B. Hansen.....	Ba	21	308
K. A. Andersen.....	Ø	21	93	H. Dalgaard.....	K	20	333
J. Madsen.....	omk	22	96	L. Olsen.....	V	21	334
H. H. Mogensen.....	V	22	110	L. Christensen.....	Hl	22	335
V. E. Andersen.....	omk	21	117	V. A. A. Kvist.....	omk	21	337
F. E. Breddam.....	Hé	21	119	A. M. Bentsen.....	Hvi	22	348
J. Christensen.....	afi	21	120	H. V. Jensen.....	omk	20	354
				K. E. Jensen.....	Vir	21	356
				J. A. Sørensen.....	N	21	361
				K. Andersen.....	Tå	22	371
				C. W. Iversen.....	S	21	372
				P. H. Jakobsen.....	Gl	21	375
				K. P. Larsen.....	opl	21	408
				I. W. T. Eskildsen.....	omk	21	411
				E. M. Martinussen.....	omk	21	412
				E. Siig.....	omk	21	414
				H. R. Hansen.....	Søb	21	415
				K. Ingemann.....	omk	21	416
				G. K. Jensen.....	V	21	422

Personale	Kontor	Løn-ramme	Ancien-nitets-nr.	Personale	Kontor	Ancien-nitets nr.
<i>(kontrollører)</i>				<i>(overassisterter)</i>		
fr. E. F. Nielsen	Ly	21	423	fr. J. E. Hansen	Ø	94
J. H. Kristiansen	S	21	436	P. B. Jepsen	omk	107
L. J. Nielsen	F	21	437	fr. M. Bilde (½ tj.)	Hot	109
V. M. Thomsen	omk	21	438	S. E. S. Andersen	Hé	111
J. C. Madsen	K	21	441	H. Christensen	V	115
H. Henriksen	S	21	442	fr. I. B. Christensen	Van	120
S. E. Jensen	luh	21	443	fr. E. R. Christoffersen	Tå	122
A. Wiemann-Jensen	Hvi	21	450	O. Pedersen	N	124
H. Hansen	omk	21	454	B. Mortensen	Hl	125
R. Sahl	SV	21	458	H. Strunge	afi	126
C. B. Christensen	ap	21	459	fr. B. E. Larsen	Brh	128
P. Kær	F	21	474	fr. L. B. Hansen	pkp	131
E. J. B. Hansen	V	20	476	E. Rasmussen	Gl	132
J. Christensen	K	21	481	N. E. Christensen	afi	133
M. P. Irgens	Gsa	21	495	A. Kristiansen	opl	147
V. A. Strøm	K	21	501	L. G. Jensen	omk	150
L. R. Andersen	opl	21	504	fr. A. L. Johansen	10	151
H. Madsen	K	21	508	fr. T. Nielsen (½ tj.)	afi	156
A. Larsen	Vby	21	509	M. G. B. S. Jensen	V	157
P. Kristiansen	omk	20	511	P. E. Rasmussen	Gj	165
P. Michelsen	kør	21	512	K. Eriksen	ap	169
O. T. Hansen	tol	21	514	fr. G. D. Møller	afi	170
A. M. E. Zimmermann	K	20	526	fr. N. A. Jakobsen	afi	172
P. Johansen	ap	20	549	fr. E. K. Nielsen	Ch	178
B. Hansen	Gl	20	551	H. H. Nielsen	F	184
S. Hjortshøj	luh	21	561	A. Fabricius	Ø	185
				P. S. Nissen	opl	208
				H. T. Jørgensen	Ly	212
				K. Ø. Kristensen	omk	214
				E. N. Sørensen	Vær	216
				fr. I. L. Jensen	Fm	218
				K. A. J. Andersen	Alb	235
				fr. B. I. Pedersen	Tå	237
				J. K. Christensen	Rdo	241
				fr. E. B. Andersen	N	251
				E. F. Thorsen	F	256
				K. E. Sørensen	omk	260
				E. Mikkelsen	luh	262
				fr. V. U. Jespersen	tol	278
				fr. K. I. Christiansen	Ly	298
				fr. K. E. Nørgaard	K	308
				fr. A. Christensen	Ba	312
				fr. D. M. Laugesen (½ tj.)	afi	313
				fr. B. M. Jørgensen	Ba	317
				fr. M. F. Burdejny	Vby	319
				fr. K. J. Andersen	Vir	322
				J. S. Madsen	Hl	326
				fr. C. F. Boisen (½ tj.)	Hot	327
				H. Beck	N	332
				fr. K. Moos	Ly	340
				fr. E. Grube	Hvi	343
				fr. A. Kjæmpe	N	344
				fr. J. L. Christensen	ap	347
				fr. K. R. Bjørnsgaard	Søb	348
				J. Munch-Kofoed	Ø	349
				K. K. Sørensen	Hl	353

Overassisterter. (lr. 17).

G. J. M. Hansen	ap	4
B. Tegder	opl	5
N. S. G. Henningsen	luh	13
fr. B. E. Jensen (½ tj.)	opl	15
C. Simonsen	K	33
V. M. Christensen	NV	46
J. H. Larsen	NV	47
L. Jørgensen	Ba	53
S. V. J. Dyg	omk	57
B. M. Nielsen	Gl	58
N. Pedersen	tol	61
S. A. Mårtens	ap	63
J. Petersen	K	67
J. Kristensen	Ksa	78
V. B. Christensen	omk	79
H. Kragh	K	81
M. P. Sørensen	K	83
F. O. G. Jensen	omk	85
fr. B. K. Mikkelsen	Hvi	86
fr. I. Lundin	Sko	88
A. S. Nielsen	K	91
H. A. Jensen	Søb	92
F. Smedegaard	omk	93

Personale	Kontor	Ancien- nitets- nr.	Personale	Kontor	Ancien- nitets- nr.
<i>(overassistent)</i>			<i>(assistent)</i>		
P. Østergaard.....	luh	359	fr. K. M. Andersen (½ tj.)	tol	15
O. M. M. Pihl.....	ap	363	fr. A. L. Rasmussen	Rdo	20
fr. H. E. Skovgaard.....	S	371	fr. L. Hansen	Hé	56
fr. E. Møller	F	372	fr. G. L. Larsen (½ tj.)	Alb	61
fr. M. V. Levin.....	K	378	K. E. Bonde.....	pkp	70
fr. E. Fisker.....	V	379	fr. E. K. Kristensen (½ tj.)	NV	77
O. E. Andersen.....	afi	382	fr. I. L. K. Andresen	Ch	80
B. Mortensen.....	afi	383	fr. H. E. Jensen	Vb	82
F. J. Jensen.....	K	391	fr. K. H. Andersen	Søb	88
fr. E. Nomanni	Vby	394	fr. E. Jensen	luh	92
fr. K. V. Mogensen.....	Rdo	402	E. Nielsn.....	Vir	93
H. S. Pedersen.....	afi	404	fr. R. L. Damborg.....	afi	95
F. Thorning.....	afi	410	fr. J. Rasmussen	Gsa	101
E. Kragh.....	afi	411	fr. G. Olsen	Gj	103
fr. K. M. R. Andersen.....	S	412	fr. L. A. Andersen.....	afi	105
fr. A. M. Honoré.....	afi	419	fr. A. T. Hansen	Kl	106
N. O. Skøtt	omk	421	fr. J. Toft (½ tj.)	15	114
fr. K. Schytte	Ly	426	K. M. Brodersen.....	Bav	117
E. M. Lauridsen.....	SV	427	fr. B. Vognsvend	Hé	118
fr. K. E. Andreasen	428	428	fr. E. M. Christensen	Van	119
fr. B. V. J. Yde-Andersen	NV	429	P. H. Nielsen.....	Van	121
fr. G. Petersen.....	opl	431	fr. B. Plougstrup.....	afi	124
A. Frederiksen.....	omk	440	fr. I. F. Andersen	Hot	127
S. K. Johansen.....	omk	445	fr. H. M. Kriegel (½ tj.)	afi	135
fr. T. M. Frederiksen	opl	447	F. A. Aasklint	Alb	137
fr. B. Petersen	S	448	E. R. Jensen.....	Hl	152
J. E. Brandt.....	tol	455	fr. E. Tved.....	afi	153
fr. G. M. Jensen.....	afi	469	fr. I. M. Holmark (½ tj.)	NV	154
C. Andersen.....	omk	475	fr. E. Sehested-Grove.....	Ly	156
E. L. Frandsen.....	omk	479	fr. G. I. Holck	Vb	158
P. K. Jørgensen.....	omk	482	fr. A. E. F. Rotbøl-Larsen.....	Ba	161
P. L. Rasmussen.....	S	483	H. Obling	Ksa	163
fr. I. S. Jensen	21	491	fr. B. G. Hansen	afi	166
fr. K. H. Nielsen	afi	492	fr. T. E. Rasmussen	Brh	176
fr. A. Rasmussen	afi	493	fr. K. I. T. Jacobsen	SV	177
A. Jensen.....	luh	494	K. K. J. Ladekarl.....	opl	181
J. P. Kristensen.....	omk	496	K. A. Jensen	luh	182
fr. S. L. H. Mortensen.....	V	497	A. H. Rasmussen.....	9	184
fr. M. Danklefsen.....	Bav	510	fr. B. N. Kristensen	Bav	185
fr. E. V. E. Jensen.....	opl	514	fr. E. D. L. Petersen.....	afi	186
fr. T. W. Andersen.....	opl	515	fr. L. B. Næsted	opl	188
L. O. Juel.....	afi	530	N. Madsen.....	K	191
			fr. H. E. Berg	afi	192
			fr. K. M. Rasmussen	Rdo	193
			fr. A. H. Bek	Kl	196
			N. P. Christensen.....	afi	200
			fr. B. G. Tjæder	Gj	202
			T. K. Andersen.....	opl	204
			fr. A. G. Rothmann	Brh	205
			fr. R. Petersen.....	afi	213
			S. A. Thomasen.....	Ksa	214
			fr. T. H. Weihrauch	afi	216
			B. W. Hansen.....	omk	217
			fr. B. B. Hansen	Drg	222
			O. B. Pedersen.....	luh	227
			E. W. F. Næsted.....	Hvi	228
Assistent. (lr. 9).					
fr. I. E. S. Jørgensen.....	tol	1			
fr. R. R. Hansen	Hot	2			
H. E. Andersen.....	omk	3			
C. C. Schmidt.....	tol	4			
fr. H. M. Petersen (½ tj.)	Alb	6			
fr. K. Christensen (½ tj.)	15	7			
G. H. Jakobsen.....	Tå	10			
P. Pedersen.....	afi	14			

Personale	Kontor	Ancien- nits- nr.	Personale	Kontor	Ancien- nits- nr.
<i>(assistenter)</i>			<i>(assistenter)</i>		
E. O. Koustrup	S	232	H. L. S. Revsbæk	af	383
S. E. Hermansen	af	236	F. Christensen	af	385
fr. I. Eid	21	241	fr. A. M. Toftdahl	21	387
fr. A. J. S. Hansen	Søb	244	G. Mathiasen	af	393
S. S. Andersen	9	247	fr. B. Eliassen	af	401
fr. K. M. Gertsen	Hl	249	A. S. L. Klit	af	405
fr. J. I. Andersen	af	253	fr. S. K. Jørgensen	luh	411
F. Wroblewski	Nær	254	K. R. Andersen	opl	418
fr. M. Beck (½ tj.)	af	256	fr. E. Kristensen (½ tj.)	Fm	420
fr. K. Christiansen	Vir	263	A. D. Petersen	Bav	422
F. Høgsted	af	265	fr. L. H. Lamhauge (½ tj.)	af	423
P. Mikkelsen	af	267	A. Eskildsen	NV	426
H. Kaltoft	af	270	fr. M. B. Andersen	af	429
fr. S. Christensen	af	271	fr. L. Danielsen	af	431
fr. H. Mirsal	K	273	fr. M. Hansen	af	433
fr. K. E. L. Bertelsen	Vær	275	fr. A. M. Kyhe	af	437
H. Iversen	af	277	fr. G. Pedersen	af	438
fr. H. M. L. Nielsen	af	278	E. A. Jensen	af	439
J. S. Karlsen	af	279	fr. S. E. J. Andersen	Ksa	443
C. Bach	af	281	L. B. Larsen	SV	445
fr. T. M. Carlsen	Gl	282	K. Knudsen	af	448
W. Holt	af	283	fr. A. S. Willumsen	af	451
fr. K. Gerfort	V	286	fr. M. S. Nielsen	V	453
fr. T. Sørensen	af	287	J. Boye	af	455
S. G. Simonsen	Ly	290	B. Jensen	af	456
F. Barth	af	295	fr. H. Lind-Christensen	af	457
fr. L. Kristensen	af	299	E. A. Sjøgaard	af	464
K. Uekermann	af	300	S. H. Christiansen	af	468
fr. M. Larsen	af	303	N. A. Jensen	af	476
fr. E. Kristensen	af	304	J. E. F. Mogensen	af	478
fr. E. Mørkboe	Ksa	305	C. E. Pedersen	af	483
fr. L. Persson	af	309	P. M. Hansen	af	484
E. V. Andersen	af	312	S. C. H. Bruun	af	488
fr. E. S. Simonsen	af	314	fr. E. B. Kjøllerich	af	490
B. Hansen	af	318	E. Christensen	af	491
fr. A. N. Holt	af	320	fr. A. M. Krøyer	Hl	494
H. J. Thomsen	af	322	B. Christophersen	af	497
fr. I. G. Storgaard	15	328	H. E. Jessen	luh	499
K. A. Andersen	af	333	fr. K. L. Johansen	af	504
fr. B. M. Johansen	af	335	R. K. Nielsen	af	507
fr. L. Lindegaard	af	337	N. J. B. Andersen	af	508
fr. B. Jacobsen	K	338	N. P. Jensen	luh	509
fr. M. Jensen	af	345	fr. B. H. Jakobsen	af	511
H. J. Nielsen	af	346	B. Sørensen	luh	512
J. Andersen-Norup	Nær	349	C. B. Skjørbæk	af	513
fr. S. V. Christensen	af	350	fr. M. K. Pedersen	af	514
fr. I. S. Jensen (½ tj.)	Fm	351	H. Jensen	af	522
fr. I. L. Sørensen	af	353	fr. H. D. Jæger	af	524
fr. A. A. Sørensen	af	356	T. H. Hartwig	af	527
J. E. R. Pedersen	3	358	fr. E. H. Dahl	af	528
N. K. Sørensen	af	360	J. N. Juhl	af	529
fr. I. M. Larsen	af	367	I. A. Skaftø	af	530
P. B. Larsen	Gl	371	L. I. Nielsen	af	531
A. Velling	af	378	fr. T. C. Sørensen	af	533
fr. T. K. Nielsen	af	379	A. H. Nielsen	af	535
R. Kristensen	opl	382	K. E. Henriksen	af	536

Personale	Kontor	Ancien- nitets- nr.	Personale	Kontor	Ancien- nitets- nr.
<i>(medhjælper)</i>			<i>(medhjælper)</i>		
fr. E. J. Pedersen afi	79	B. Kristensen afi	127
fr. B. B. Pedersen afi	80	K. Madsen afi	129
K. E. Nielsen afi	81	fr. I. B. Thygesen afi	130
fr. E. Nielsen afi	82	fr. B. Mortensen afi	131
fr. B. B. Lauritzen afi	83	fr. S. S. Jørgensen afi	132
F. L. Pedersen afi	84	fr. A. M. Böcker afi	133
fr. R. E. Martinsen afi	85	fr. M. K. Christensen afi	135
fr. A. M. R. Lundegaard afi	87	N. M. Mortensen afi	136
fr. A. A. Nielsen afi	91	fr. B. E. Andersen afi	137
fr. L. M. Poulsen afi	92	K. B. Vesterlund afi	141
S. N. Bertelsen afi	93	fr. L. Skrubbeltrang afi	142
fr. S. Fengr afi	94	fr. L. K. N. Nielsen afi	143
K. S. Kristensen afi	95	C. P. Christiansen afi	144
E. Hvam afi	96	M. Bott afi	146
N. F. Larsen afi	97	fr. S. Andersen afi	147
fr. V. Stadsholt afi	98	T. M. Nielsen afi	148
fr. L. T. Hansen afi	99	V. D. Nielsen afi	150
fr. J. M. Jensen afi	100	R. F. Mogensen afi	151
fr. B. Jensen afi	101	fr. B. A. Korsbæk afi	152
fr. A. M. Nielsen afi	103	L. B. Jepsen afi	153
fr. A. Jørgensen afi	104	P. E. Møller afi	154
U. Madsen afi	105	J. Pedersen afi	156
K. N. Hansen afi	106	fr. J. I. Larsen afi	158
fr. G. J. Svendsen afi	107	fr. A. Thomsen afi	159
fr. G. F. Andersen afi	108	E. Jørgensen afi	160
fr. D. K. Christiansen afi	109	P. L. Jensen afi	161
E. Justesen afi	110	fr. E. K. Nygaard afi	162
B. Pedersen afi	115	O. E. Andersen afi	163
R. H. Nielsen afi	116	fr. A. M. Andersen afi	165
J. Hansen afi	117	P. Kjærholt afi	167
T. Nikolajsen afi	119	P. B. Jensen afi	168
K. L. Nørgaard afi	120	U. Ørnskov afi	169
fr. L. Andersen afi	121	E. H. Nielsen afi	170
P. Mortensen afi	122	fr. I. R. Larsen afi	171
fr. A. B. Jelsbak afi	123	fr. B. G. Hansen afi	172
fr. S. Bojesen afi	126	fr. B. Diederichsen afi	173

Kontorassistentpersonale.

	Kontor	Født	Kontorist eller indtr.	Kontor- assistent II	Kontor- assistent I	Over- kontor- assistent	Lønramme	Anmærkninger
<i>Overkontorassistenter</i>								
fr. E. L. Gudbrand	ap	7.4.16	1.5.40	1.10.46	1.4.55	1.7.66	18	} u.f.nr. 1.1.-30.6.45°, 1.10.51-29.2.52° { og 22.6.-21.11.58°.
fr. I. Handberg	pkp	25.3.28	1.4.49	1.4.56	1.4.61	1.9.68	17	
fr. H. Karpinska	K	14.3.09	1.4.33	1.2.45	1.4.46	1.4.69	17	
fr. G. E. O. Olsen	Ly	3.11.11	1.12.35	1.4.46	1.10.47	1.4.69	17	
fr. K. A. Larsen	Ø	6.10.22	1.10.48	1.2.56	1.4.60	1.4.69	17	
fr. K. M. Andersen	K	17.10.15	1.2.40	1.4.47	1.4.52	1.3.71	17	
fr. A. K. A. Bynkell	V	18.5.18	1.6.42	1.10.49	1.4.56	1.11.74	18	} ude af post- og telegrafv. { 1.12.47-31.3.49
fr. A. Christiansen	ap	30.9.28	1.10.49	1.4.58	1.12.61	1.9.75	17	
 <i>Kontorassistenter af 1. grad</i>								
fr. E. E. I. Vendelsøe	S	8.7.09	1.8.33	1.4.45	1.4.46		12	
fr. R. V. M. Christiansen	S	29.3.10	1.4.34	1.5.45	1.4.46		9	
fr. E. E. Hesselberg	N	7.2.10	1.3.34	1.4.45	1.4.49		9	
fr. E. I. Darling	F	18.9.16	1.2.41	1.10.46	1.4.52		12	
fr. K. M. K. Nissen	K	11.5.17	1.6.41	1.4.47	1.4.53		12	
fr. G. Bacher	V	14.12.17	1.1.42	1.4.47	1.4.53		12	
fr. E. Christiansen	15	24.4.19	1.5.43	1.4.47	1.4.53		12	
fr. E. E. W. Jespersen	K	2.8.15	1.9.39	1.4.46	1.4.54		9	
fr. E. D. Nielsen	K	29.10.13	1.11.37	1.10.46	1.4.56		12	
fr. L. H. Wiemann-Jensen	38	27.2.34	1.10.74		9	assistent 1.9.56-30.9.74
fr. R. C. M. Jacobsen	Søb	1.6.16	1.6.40	1.4.47	1.4.57		9	} kontorist 1.2.49-31.1.51 og { u.f.nr. 1.4.-31.7.60°. u.f.nr. 1.5.-31.10.63.
fr. I. M. R. Hansen	Brh	9.7.18	1.8.42	1.12.46	1.4.58		9	
fr. E. H. Andreasen	Brh	6.2.18	1.3.42	1.4.48	1.4.58		7	
fr. B. A. Kjær	ap	18.5.22	1.4.46	1.12.51	1.4.60		9	
fr. A. E. Hyllestad	S	25.2.25	1.1.47	1.3.53	1.4.60		12	
fr. G. Mortensen	Hl	14.10.25	1.11.46	1.4.54	1.4.60		12	
fr. L. V. Støvlbæk (1/2 tj.)	luh	15.12.27	1.1.49	1.2.56	1.4.60		12	
fr. L. E. Rousing	11	10.10.28	1.11.49	1.4.57	1.4.60		12	
fr. B. B. Andersen	N	10.8.29	1.9.50	1.10.56	1.4.61		7	
fr. L. Giersing	Ly	30.12.26	1.1.48	1.4.57	1.4.61		7	
fr. R. Jørgensen (1/2 tj.)	15	15.10.25	1.1.50	1.4.57	1.4.61		7	
fr. M. K. Andersen	F	19.8.26	1.7.50	1.4.58	1.4.61		9	ktass.II 1.4.-30.9.57.
fr. G. Jungersen	K	8.4.30	1.8.51	1.4.58	1.4.61		7	
fr. I. Sørensen (1/2 tj.)	kør	12.8.31	1.9.52	1.4.58	1.4.61		9	
fr. O. E. Christiansen	ap	6.2.26	1.3.47	1.4.58	1.4.62		7	
fr. M. P. S. Fagerberg	Gj	22.3.29	1.4.50	1.4.58	1.4.62		7	
fr. R. I. Bresemann	Gl	24.2.27	1.7.51	1.4.58	1.4.62		9	u.f.nr. 1.7.-31.12.58°.
fr. I. B. W. Leendertz (1/8 tj.)	opl	16.3.30	1.6.51	1.4.58	1.4.62		7	} u.f.nr. 1.11.52-30.4.53 og { 7.10.65-31.3.66°.
fr. L. E. Skotte	Hvi	9.1.33	1.2.54	1.4.58	1.4.62		9	
fr. J. R. M. K. Eriksen	V	15.3.34	1.4.55	1.4.58	1.4.62		12	
fr. R. Grøndahl	4	9.9.34	1.10.55	1.4.58	1.4.63		9	
fr. L. Hansen	F	8.2.35	1.6.56	1.4.58	1.4.63		12	} u.f.nr. 1.4.-30.9.59 og { 3.6.-2.12.61°.

	Kontor	Født	Kontorist eller indr.	Kontor- assistent II	Kontor- assistent I	Lønramme	Anmærkninger
<i>(kontorassistenter af 1. grad)</i>							
fr. J. Gyrsøe	F	28.2.36	1.3.57	1.4.58	1.4.63	7	{ pb. 1.4.46–31.5.48, opb. II 1.6.48–30.4.51, ude af post- og telegrafv. 1.5.51–30.9.55, pb. 1.10.55–31.8.62.
fr. B. Folkenberg	opl	23.12.36	1.1.58	1.4.58	1.4.63	12	
H. K. V. Iven	ap	21.12.23	1.9.62	1.4.63	12	
fr. K. Nielsen	Vir	3.3.24	1.4.48	1.4.57	1.4.64	7	u.f.nr. 1.9.58–31.1.59.
fr. A. L. Petersen	.48	28.2.37	1.3.58	1.4.58	1.4.64	9	
fr. L. S. Jespersen	Van	4.7.37	1.8.58	1.4.64	7	{ u.f.nr. 12.10.64–11.4. 65° 12.4.–11.6.65, 22.9.68– 21.2.69°, tjf.u.l. 1.12.69– 31.7.70 og tjf.u.l. 1.3.71– 29.2.72.
fr. M. Jensen	.15	28.11.36	1.12.57	1.4.58	1.4.63	9	
fr. E. E. Sørensen	Ø	20.2.35	1.3.56	1.4.58	1.4.65	9	tjf.u.l. 1.12.72–31.5.73
fr. M. S. Schmidt	Van	15.3.37	1.4.58	1.4.58	1.4.65	7	
fr. H. A. B. Albinussen	col	5.2.38	1.3.59	1.4.65	9	tjf.u.l. 29.8.73–28.2.74°
fr. J. Mørch	Van	23.1.39	1.2.60	1.4.65	12	
fr. H. Michelsen (½ tj.)	luh	5.2.39	1.3.60	1.4.65	9	tjf.u.l. 1.8.69–31.7.70
fr. E. Andersen	Bav	25.3.25	1.12.53	1.4.58	1.10.65	7	
fr. E. C. K. Arvén	.5	24.7.31	1.10.54	1.4.58	1.10.65	7	tjf.u.l. 14.10.70–13.4.71° og 14.4.71–13.10.72
fr. H. O. Hansen	.10	19.5.39	1.6.60	1.4.66	9	
fr. I. Christensen	ap	26.2.31	1.1.60	1.4.66	9	tjf.u.l. 1.4.73–31.3.74, ude af post- og telegrafv. 1.4.–31.12.74.
fr. B. N. Pedersen	.22	10.10.41	1.11.62	1.2.67	9	
fr. G. J. Zielecki	.5	16.10.41	1.11.62	1.2.67	9	tjf.u.l. 26.5.–25.11.72°
fr. R. Nielsen	SV	3.5.41	1.8.63	1.2.67	9	
fr. M. A. Hansen	.31	10.2.42	1.3.63	1.4.67	9	tjf.u.l. 9.1.–8.7.72°
fr. S. D. Schmidt	SV	23.7.42	1.12.63	1.10.67	7	
fr. H. Hansen (⅓ tj.)	Tå	8.10.43	1.11.64	1.1.69	9	tjf.u.l. 1.4.73–31.3.74, ude af post- og telegrafv. 1.4.–31.12.74.
fr. A. Hansen	V	25.11.43	1.12.64	1.1.69	9	
fr. K. Simonsen	K	7.4.41	1.2.65	1.1.69	7	tjf.u.l. 26.5.–25.11.72°
fr. T. P. Bælum	Tå	22.9.43	1.4.65	1.1.69	7	
fr. B. Kokholm	.24	3.4.44	1.5.65	1.1.69	9	tjf.u.l. 9.1.–8.7.72°
fr. A. I. W. Kjær	ap	16.10.43	1.12.65	1.4.69	9	
fr. E. Andersen (½ tj.)	Rdo	12.1.43	1.2.64	1.8.68	7	tjf.u.l. 1.4.73–31.3.74, ude af post- og telegrafv. 1.4.–31.12.74.
fr. K. Nielsen	K	29.12.36	1.6.59	1.12.69	9	
fr. M. K. Meier (⅓ tj.)	luh	22.5.45	1.6.66	1.12.69	9	tjf.u.l. 14.10.70–13.4.71° og 14.4.71–13.10.72
fr. I. Ellingsgaard	Vær	18.5.43	1.12.64	1.8.68	9	
fr. A. M. B. Winther	Vby	30.3.30	1.6.55	1.2.59	1.3.70	7	tjf.u.l. 1.4.73–31.3.74, ude af post- og telegrafv. 1.4.–31.12.74.
fr. A. M. Sondrup	.44	18.9.43	1.4.65	1.11.68	9	
fr. M. Kok (½ tj.)	S	12.4.47	1.5.68	1.10.70	9	tjf.u.l. 26.5.–25.11.72°
fr. K. F. Jakobsen	N	27.9.45	1.10.66	1.11.70	12	
fr. H. Ramsfeldt	K	18.2.46	1.4.67	1.12.70	9	tjf.u.l. 26.5.–25.11.72°
fr. B. R. R. D. Thorsen	K	28.12.46	1.4.68	1.12.70	7	
fr. H. M. Andersen	K	2.3.48	1.6.69	1.12.70	7	tjf.u.l. 9.1.–8.7.72°
fr. M. Petersen	.31	24.11.44	1.12.65	1.3.71	9	
fr. C. Jensen (½ tj.)	Alb	21.7.45	1.8.66	1.3.71	7	tjf.u.l. 9.1.–8.7.72°
fr. G. Bruus	Gsa	7.3.46	1.4.67	1.3.71	7	
fr. L. H. Kristoffersen	Tå	1.6.46	1.8.67	1.3.71	9	tjf.u.l. 9.1.–8.7.72°
fr. B. J. Christensen (½ tj.)	Gl	5.3.45	1.11.67	1.3.71	7	
fr. J. M. Jørgensen	.30	5.2.46	1.3.68	1.3.71	9	tjf.u.l. 9.1.–8.7.72°
fr. L. M. Hansen	Rdo	4.9.43	1.6.68	1.3.71	9	
fr. L. Jakobsen	af	15.7.47	1.6.69	1.3.71	9	clevuddannelse
fr. K. M. Hansen	V	13.5.45	1.6.66	1.4.71	9	

	Kontor	Født	Kontorist eller indr.	Kontor- assistent II	Kontor- assistent I	Lønramme	Anmærkninger
<i>(kontorassistenter af 1. grad)</i>							
fr. L. B. Wulffsberg	Ch	4.4.46	1.11.67	1.4.71	7	
fr. M. Nielsen	luh	16.12.46	1.1.68	1.4.71	9	u.f.nr. 1.5.-31.7.69
fr. L. C. Jensen	15	9.8.47	1.9.68	1.4.71	7	tjf.u.l. 23.8.-22.11.70°
fr. I. S. Borring	luh	10.10.46	1.9.69	1.4.71	9	
fr. J. K. Rasmussen	tøl	6.8.45	1.9.66	1.7.71	7	tjf.u.l. 15.11.71-14.2.72°.
fr. G. Mejlvang	19	24.5.43	1.9.67	1.7.71	9	
fr. J. D. Sørensen	52	7.7.46	1.10.67	1.7.71	9	
fr. U Sørensen	F	15.2.45	1.4.69	1.7.71	7	
fr. L. I. Jørgensen	20	3.4.46	1.8.69	1.9.71	9	
fr. L. R. Jakobsen	31	13.3.21	1.4.72	7	
fr. A. K. Bæk	Gl	7.7.21	1.4.72	7	
fr. G. Svane	Gl	23.6.22	1.4.72	9	
fr. G. E. Mathiesen	opl	30.7.22	1.4.72	7	
fr. A. M. Møller	Ly	12.1.23	1.4.72	7	
fr. K. I. S. Andersen	ap	10.5.23	1.4.72	9	
fr. E. R. Prennum	38	26.6.24	1.4.72	9	
fr. T. Lintrup	ap	2.6.25	1.4.72	7	
fr. I. B. Munk	Ba	26.7.26	1.4.72	7	
fr. A. H. Kragh	omk	29.7.26	1.4.72	12	
fr. T. J. Hyldeborg	Hvi	31.10.27	1.4.72	9	
fr. B. Jensen	Brh	30.11.28	1.4.72	7	
fr. A. M. V. Laursen	luh	29.4.29	1.4.72	9	
fr. R. Madsen	Gl	24.9.29	1.4.72	9	
fr. L. G. Petersen	ap	19.5.30	1.4.72	9	
fr. H. E. Petersen	41	7.3.31	1.4.72	9	
fr. G. M. Eriksen (½ tj.)	Gl	24.9.31	1.4.72	9	
fr. I. M. L. Petersen	Gl	19.1.32	1.4.72	9	
fr. L. J. Knudsen	52	24.7.32	1.4.72	7	
fr. E. D. Søgaard	Alb	4.8.32	1.4.72	9	
fr. B. Madsen	ap	8.12.32	1.4.72	7	
fr. L. E. Sørensen	Hvi	2.1.33	1.4.72	9	
fr. A. Jensen (½ tj.)	15	1.4.34	1.4.72	7	
fr. E. H. S. Jensen	Ly	3.11.38	1.4.72	9	} u.f.nr. 20.7.-19.10.56°, ude af post- og telegrafv. 1.8.58-31.3.70
fr. E. Lyhne	K	5.12.32	1.2.54	1.4.58	1.5.72	12	
fr. L. E. Sørensen	K	22.11.48	1.12.69	1.5.72	9	
fr. B. L. Madsen	9	1.4.47	1.3.70	1.5.72	9	
fr. G. Thostrup	K	8.10.46	1.11.67	1.9.72	9	
fr. M. Hansen	Vir	19.12.49	1.1.71	1.9.72	7	
fr. B. Nielsen	Ly	20.1.51	1.5.72	1.9.72	9	elevuddannelse
fr. P. E. P. Nielsen	af	23.4.51	1.7.72	1.9.72	9	elevuddannelse
fr. M. Selmer	opl	9.9.23	1.4.72	1.11.72	7	
fr. L. L. Y. Jensen	33	29.11.41	1.3.64	1.4.73	9	
fr. K. C. Rasmussen	Hot	1.8.43	1.1.66	1.4.73	9	
fr. L. K. Hansen	Vby	15.10.46	1.1.68	1.4.73	12	tjf.u.l. 13.4.-12.7.71
fr. A. M. H. Høiler	16	22.4.47	1.7.68	1.4.73	9	
fr. H. Holm-Larsen	Gl	18.8.47	1.9.68	1.4.73	7	
fr. L. F. Jensen	46	15.8.47	1.9.68	1.4.73	9	
fr. B. W. Jørgensen	2	6.12.46	1.9.68	1.4.73	9	tjf.u.l. 20.3.-19.9.75°
fr. B. Clausen (½ tj.)	36	27.9.47	1.10.68	1.4.73	9	
fr. R. E. S. Paulsen	kør	18.1.48	1.5.69	1.4.73	7	
fr. K. K. Oxenbøll	19	30.10.46	1.9.69	1.4.73	9	
fr. L. S. Chrøis	28	28.9.48	1.10.69	1.4.73	9	
fr. M. R. Jensen	Hl	30.10.48	1.11.69	1.4.73	9	
fr. L. O. Bouzaglo	30	30.7.44	1.8.65	1.4.73	9	} u.f.nr. 8.8.-7.12.65, ude af post- og telegrafv. 1.5.67-31.3.71
fr. L. B. Silleborg	Ch	19.12.48	1.1.70	1.4.73	9	
fr. A. Kofoed	10	13.7.49	1.8.70	1.4.73	9	tjf.u.l. 9.5.-8.8.72°

	Kontor	Født	Kontorist eller indr.	Kontor- assistent II	Kontor- assistent I	Lønramme	Anmærkninger
<i>(kontorassistenter af 1. grad)</i>							
fr. B. M. Larsen		12 22.6.49	1.8.70	1.4.73	9	
fr. E. M. Jacobsen	Vby	29.9.49	1.10.70	1.4.73	12	
fr. E. Røgen	Ø	4.4.47	1.1.71	1.4.73	12	}ude af post- og telegrafv. 1.7.70-30.9.71
fr. K. W. Brigsted	Hé	21.12.48	1.1.70	1.4.73	7	
fr. J. Nielsen		48 2.3.49	1.4.71	1.4.73	9	
fr. N. R. Tolbod		36 3.3.50	1.4.71	1.4.73	9	
fr. J. Munk		11 30.7.50	1.8.71	1.4.73	9	
fr. S. Mikkelsen		49 27.3.50	1.8.71	1.4.73	9	
fr. E. E. Pedersen		6 2.8.50	1.9.71	1.4.73	9	
fr. Y. Petersen	Ø	7.4.48	1.10.71	1.4.73	12	
fr. A. M. Nielsen	afI	16.5.48	1.10.71	1.4.73	9	elevuddannelse
fr. K. M. Jensen		24 2.1.51	1.2.72	1.4.73	9	
fr. M. S. Vebner	Ba	24.6.26	1.4.72	1.4.73	9	
fr. J. M. Hansen	Brh	1.11.51	1.4.72	1.4.73	9	elevuddannelse
fr. M. Christensen	Vby	27.9.51	1.6.72	1.4.73	9	
fr. K. N. Larsen		33 20.10.50	1.6.72	1.4.73	9	
fr. I. V. Petersen	afI	15.1.49	1.8.72	1.4.73	9	elevuddannelse
fr. S. K. Sand		34 19.8.48	1.10.72	1.4.73	9	
fr. J. A. Larsen	afI	24.9.51	1.10.72	1.4.73	9	elevuddannelse
fr. M. Sørensen	afI	30.5.52	1.1.71	1.1.73	1.6.73	9	elevuddannelse
fr. C. Z. Falk	HI	2.1.49	1.7.71	1.7.73	7	
fr. B. Friis		18 25.3.46	1.5.69	1.8.73	9	
fr. E. A. Frederiksen		2 21.11.48	1.12.69	1.8.73	9	
fr. R. E. P. Jensen		35 19.5.48	1.8.70	1.8.73	9	elevuddannelse
fr. U. Ladekarl	N	30.10.49	1.2.71	1.8.73	7	
fr. B. H. Olsen		30 25.5.51	1.4.72	1.8.73	7	
fr. H. L. Henriksen		20 20.7.49	1.4.72	1.8.73	9	
fr. Y. L. E. Jørgensen	Alb	12.10.48	1.6.72	1.10.73	9	
fr. K. I. Samsøe		27 17.10.52	1.9.70	1.11.72	1.10.73	9	
fr. M. M. Ekelund	V	10.10.48	1.11.69	1.11.73	9	
fr. K. M. Vejborg		41 22.7.49	1.8.70	1.11.73	9	tjf.u.l. 1.8.-31.12.71
fr. L. Jørgensen	ap	2.11.45	1.12.66	1.12.73	7	}ude af post- og telegrafv. 1.10.-31.12.71
fr. H. Bierregaard	ap	14.6.48	1.7.69	1.12.73	7	
fr. B. A. S. Larsen	Rdo	8.3.50	1.4.71	1.12.73	9	
fr. K. I. Rasmussen		4 24.7.48	1.4.72	1.12.73	7	
fr. I. L. K. Christensen	Ba	15.1.49	1.8.70	1.1.74	9	
fr. J. P. C. Sørensen		13 28.12.53	1.8.70	1.1.74	9	
fr. A. L. Pedersen	Gl	28.10.52	1.1.72	1.1.74	7	
fr. K. F. Pedersen (½ tj.)	Alb	25.12.46	1.1.68	1.3.74	7	
fr. M. W. Hansson	Gl	7.2.50	1.10.71	1.3.74	9	
fr. J. Nielsen	Ba	10.4.52	1.8.72	1.3.74	9	elevuddannelse
fr. B. A. H. Jensen	ap	17.12.33	1.8.64	1.5.74	7	
fr. E. A. Andersen		35 4.9.29	1.10.50	1.7.73	1.5.74	9	}ude af post- og telegrafv. 1.1.55-30.6.73
fr. K. Nielsen		13 28.12.48	1.2.70	1.7.74	9	
fr. A. H. Møller	tol	20.9.45	1.1.69	1.8.74	7	
fr. D. Kristensen	tol	11.7.50	1.8.71	1.8.74	7	
fr. K. V. Rasmussen	tol	11.7.52	1.4.71	1.6.73	1.8.74	7	
fr. L. Jørgensen		17 23.4.50	1.10.72	1.9.74	9	
fr. A. M. T. Grønhøj	afI	4.11.49	1.4.71	1.4.73	1.9.74	9	
fr. B. Rasmussen		25 28.3.48	1.4.69	1.10.74	9	
fr. L. Schultz		42 16.3.48	1.6.70	1.10.74	9	

	Kontor	Født	Kontorist eller indr.	Kontor- assistent II	Kontor- assistent I	Lønramme	Anmærkninger
<i>(kontorassistenter af 2. grad)</i>							
fr. M. Kinimond.....	5	5.10.50	1.12.71	1.10.74	9	
fr. I. S. M. Weber.....	11	21.7.35	1.4.72	1.10.74	9	
fr. B. Roer.....	34	19.11.38	1.4.72	1.10.74	9	
fr. A. I. Larsen.....	2	11.5.50	1.4.72	1.10.74	9	
fr. S. B. Rasmussen.....	47	28.10.50	1.5.72	1.10.74	9	
fr. I. E. R. Nielsen.....	7	2.6.52	1.7.72	1.10.74	9	
fr. J. Justesen.....	4	8.1.50	1.8.72	1.10.74	9	
fr. L. Jensen.....	25	11.9.51	1.8.72	1.10.74	9	
fr. S. V. Petersen.....	46	10.11.50	1.9.72	1.10.74	9	
fr. D. Y. Nielsen.....	22	11.12.52	1.8.70	1.1.73	1.10.74	9	
fr. L. F. Hansen.....	36	2.5.53	1.8.70	1.6.73	1.10.74	9	
fr. D. Christoffersen.....	6	25.12.49	1.1.71	1.2.73	1.10.74	9	
fr. J. Haugaard.....	28	9.9.52	1.9.71	1.9.73	1.10.74	9	
fr. A. A. El Mounzer.....	ap	17.1.47	1.9.68	1.11.74	7	
fr. S. Hansen.....	Ly	19.1.48	1.2.69	1.12.74	7	
fr. A. L. Bagge.....	29	19.9.49	1.10.70	1.12.74	9	
fr. J. A. Nielsen.....	44	19.6.49	1.12.70	1.12.74	9	tjf.u.l. 1.3.71-29.2.72 elevuddannelse
fr. G. A. Busk.....	29	16.2.51	1.3.72	1.12.74	9	
fr. K. L. Christensen.....	51	14.2.48	1.5.72	1.12.74	9	
fr. B. E. Borum.....	12	3.9.43	1.10.72	1.12.74	9	
fr. G. B. Clausen.....	Ø	2.9.50	1.10.72	1.12.74	7	
fr. I. M. Smidt.....	4	2.1.51	1.10.72	1.12.74	7	
fr. I. K. Pedersen.....	8	26.6.53	1.8.70	1.7.73	1.12.74	9	
fr. A. M. Hansen.....	18	26.12.51	1.4.71	1.4.73	1.12.74	9	
fr. G. Thomsen.....	17	8.1.40	1.4.72	1.2.75	9	
fr. B. S. Poulsen.....	26	23.3.51	1.4.72	1.2.75	9	
fr. B. B. Tolstrup.....	32	20.4.51	1.7.72	1.2.75	9	
fr. J. Yaqoob.....	26	25.10.52	1.8.69	1.11.72	1.2.75	9	
fr. M. A. Nielsen.....	afl	31.3.43	1.1.71	1.1.73	1.2.75	9	
fr. A. B. Bergstrøm.....	45	27.3.47	1.1.71	1.3.73	1.2.75	9	
fr. K. L. Olsen.....	37	28.3.52	1.1.71	1.1.73	1.2.75	9	elevuddannelse
fr. J. S. Eiszø.....	37	2.8.50	1.9.71	1.9.73	1.2.75	9	
fr. K. M. J. Frydendall.....	Søb	12.4.44	1.2.68	1.4.75	7	
fr. M. B. Albertsen.....	pkp	17.5.47	1.6.68	1.4.75	7	tjf.u.l. 1.2.-30.11.74 u.£.nr. 13.9.-31.12.63° ude af post- og telegrafv. 1.1.64-30.4.73
fr. L. Hansen.....	47	20.8.39	1.10.60	1.4.75	9	
fr. Y. Z. Olsen.....	Drg	20.12.49	1.8.71	1.4.75	9	
fr. L. J. Christiansen.....	Gsa	10.4.30	1.4.72	1.4.75	7	
fr. L. Damsø.....	afl	12.3.53	1.8.70	1.4.73	1.4.75	9	
fr. I. S. Tilgaard.....	Ø	18.9.52	1.1.71	1.1.73	1.4.75	7	tjf.u.l. 5.7.-30.11.74° elevuddannelse
fr. L. S. A. H. Christiansen.....	afl	5.2.49	1.1.71	1.5.75	9	
fr. G. Aller.....	F	20.8.48	1.4.72	1.5.75	7	
fr. B. I. Grønberg.....	afl	7.6.54	1.12.71	1.7.74	1.6.75	9	
P. Madsen.....	Vir	1.10.43	1.4.72	1.4.74	1.6.75	12	
fr. K. L. Pihl.....	Gl	17.3.51	1.6.72	1.9.75	9	tjf.u.l. 9.8.74-8.2.75° og 9.2.-8.8.75
fr. L. S. Pind.....	27	27.6.34	1.7.55	1.4.58		3	
fr. L. B. Pedersen.....	Van	17.10.42	1.11.63		3	
fr. G. M. Brandt.....	3	4.5.46	1.6.67		3	
fr. B. S. Jensen (2/3 tj.).....	ap	25.8.45	1.6.67		1	u.£.nr. 15.10.68-14.10.69. tjf.u.l. 25.10.71-24.4.72° og 15.9.74-14.3.75° ude af post- og telegrafv. 1.11.63-31.3.73
fr. C. E. B. Jensen.....	Kl	23.7.47	1.8.68		3	
fr. E. V. Pedersen.....	Ksa	27.10.47	1.11.68		3	
fr. C. I. Nielsen.....	Hot	11.3.36	1.4.60		3	
fr. J. Dinesen.....	Brh	7.7.48	1.9.69		1	
fr. B. M. Michelsen.....	22	27.9.48	1.10.69		3	
fr. J. I. Revsbæk.....	6	22.5.48	1.10.69		3	

	Kontor	Født	Kontorist eller inldr.	Kontor- assistent II	Kontor- assistent I	Lønramme	Anmærkninger
<i>(kontorassistenter af 2. grad)</i>							
fr. M. Kiriyaama	K	6.7.48		1.11.69		3	{ u.f.nr. 12.12.67-15.4.68°, ude af post- og telegrafv. 1.2.70-31.5.74
fr. E. S. Juul	af	21.3.44		1.9.65		3	
fr. H. Bonde	10	6.8.48	1.9.69		3	{ u.f.nr. 1.2.-30.6.53°, ude af post- og telegrafv. 1.7.55-28.2.74
fr. D. J. Ranten	opl	21.1.45	1.3.70		3	
fr. M. H. Modler (½ tj.)	15	12.5.45	1.3.70		1	{ u.f.nr. 1.2.-30.6.53°, ude af post- og telegrafv. 1.7.55-28.2.74
fr. K. Breddam (½ tj.)	Hé	17.7.30	1.8.51	1.3.74		3	
fr. J. J. Behrend	37	5.4.49	1.5.70		1	{ u.f.nr. 1.2.-30.6.53°, ude af post- og telegrafv. 1.7.55-28.2.74
fr. L. N. Hallander	15	23.7.49	1.8.70		1	
fr. I. R. A. Carlsen	V	25.7.49	1.8.70		3	tjf.u.l. 3.12.73-2.3.74°
fr. S. J. Petersen	Brh	29.8.49	1.10.70		1	
fr. G. Nielsen	tol	25.7.49	1.12.70		3	{ tjf.u.l. 8.3.-7.9.74° og 8.9.-30.9.74. ktass. I 1.4.65-30.4.66, ude af post- og telegrafv. 1.5.66-31.3.75
fr. H. M. Herlet	32	10.6.49	1.1.71		3	
fr. E. B. Kliim	af	10.4.37	1.1.61		3	{ u.f.nr. 1.2.-30.6.53°, ude af post- og telegrafv. 1.7.55-28.2.74
fr. H. Traun-Andersen (½ tj.)	omk	3.1.50	1.2.71		3	
fr. M. H. Krenn	Rdo	14.9.49	1.4.71		3	elevuddannelse
fr. A. El-Zayat (½ tj.)	K	17.3.50	1.4.71		3	
fr. A. M. N. Hansen	22	3.4.50	1.5.71		3	tjf.u.l. 11.6.-10.9.73°
fr. B. K. Jørgensen	SV	29.4.50	1.5.71		3	
fr. G. Jensen	Vir	4.11.48	1.8.71		3	tjf.u.l. 11.6.-10.9.73°
fr. B. Andersen	25	13.10.49	1.8.71		3	
fr. M. H. Knudsen (¾ tj.)	ap	5.2.50	1.8.71		3	{ u.f.nr. 1.2.-30.6.53°, ude af post- og telegrafv. 1.7.55-28.2.74
fr. K. Bahrt	31	25.3.50	1.8.71		3	
fr. M. B. Andersen	27	23.4.50	1.8.71		3	{ u.f.nr. 1.2.-30.6.53°, ude af post- og telegrafv. 1.7.55-28.2.74
fr. M. Maigaard	Ba	25.11.48	1.1.70		1	
fr. B. Müller	Ch	28.3.47	1.10.71		3	{ u.f.nr. 1.2.-30.6.53°, ude af post- og telegrafv. 1.7.55-28.2.74
fr. M. Christensen	Gj	18.10.50	1.11.71		1	
fr. J. K. Nielsen	7	8.12.50	1.1.72		3	elevuddannelse
fr. B. A. Nielsen	ap	30.6.20	1.4.72		3	
fr. A. P. K. Petersen	ap	9.5.21	1.4.72		3	elevuddannelse
fr. H. Larsen	K	2.8.24	1.4.72		3	
fr. T. C. Hansen	ap	5.6.26	1.4.72		3	elevuddannelse
fr. E. J. Olsen	Vby	17.7.26	1.4.72		3	
fr. B. G. Kærllin	ap	16.5.28	1.4.72		3	elevuddannelse
fr. T. Jensen	ap	13.7.29	1.4.72		3	
fr. L. B. Espensen	N	24.4.51	1.4.72		3	elevuddannelse
fr. K. Nielsen	NV	4.6.51	1.4.72		3	
fr. S. Martinsen	V	8.5.51	1.4.72		3	elevuddannelse
fr. L. M. Jensen	NV	25.2.52	1.4.72		3	
fr. L. V. Nitze	omk	10.5.51	1.4.72		3	elevuddannelse
fr. E. S. S. Rønn	af	26.12.51	1.4.72		3	
fr. L. K. Pedersen	Ba	31.3.49	1.4.72		3	elevuddannelse
fr. H. K. Clausen	NV	11.10.49	1.4.72		3	
fr. A. L. Pedersen	29	9.11.49	1.4.72		3	elevuddannelse
fr. V. M. B. Svensson	S	12.11.50	1.4.72		3	
fr. B. Kiildsen (½ tj.)	32	6.9.50	1.5.72		3	elevuddannelse
fr. G. Olsen	N	28.10.50	1.5.72		3	
fr. B. L. Christiansen	6	7.3.52	1.5.72		3	elevuddannelse
fr. A. G. Larsen	11	31.12.44	1.1.66		3	
fr. J. Carlsen	af	28.4.52	1.6.72		3	{ u.f.nr. 1.2.-30.6.53°, ude af post- og telegrafv. 1.7.55-28.2.74
fr. J. Jensen	Alb	6.11.48	1.6.72		3	
fr. R. Egemose	15	24.12.50	1.6.72		1	{ u.f.nr. 1.2.-30.6.53°, ude af post- og telegrafv. 1.7.55-28.2.74
fr. S. M. Hansen	V	13.8.45	1.6.72		3	

	Kontor	Født	Kontorist eller indr.	Kontor- assistent II	Kontor- assistent I	Lønramme	Anmærkninger
<i>(kontorassistenter af 2. grad)</i>							
fr. O. E. Christiansen	Ly	6.10.48	1.6.72		3	} u. f. nr. 13.12.54-12.3.55°, ude af post- og telegrafv. 1.7.55-30.4.74.
fr. B. F. Haahr	Brh	6.8.32	1.9.53	1.5.74		1	
fr. B. M. Jørgensen	K	18.6.49	1.7.72		3	
fr. E. M. Michelsen	NV	10.10.49	1.8.72		3	} ktass. I 1.6.71-31.1.74, ude af post- og telegrafv. 1.2.74-30.9.75
fr. I. Christensen	af	5.12.45	1.4.68		3	
fr. H. S. Bræck	luh	1.9.50		1.8.72		3	
fr. B. B. Bess (½ tj.)	Hvi	17.11.51		1.8.72		3	
fr. M. G. Jensen	Kl	28.5.52		1.8.72		1	
fr. J. K. Larsen	opl	22.8.52		1.9.72		3	
fr. J. G. Jørgensen (½ tj.)	38	16.11.49		1.9.72		3	
fr. R. I. Pedersen	Ksa	18.5.51		1.10.72		3	
fr. M. L. Jørgensen	luh	12.3.52		1.10.72		3	
fr. D. I. Hierwagen (⅓ tj.)	ap	22.3.28		1.10.72		3	} tjf.u.l. 1.12.74-31.5.75° ude af post- og telegrafv. 1.12.61-31.10.74
fr. K. E. Daugaard (½ tj.)	Hé	10.12.38		1.1.60		3	
fr. J. L. Jensen (½ tj.)	Hé	19.7.43	1.8.64		3	} u. f. nr. 15.9.64-28.2.65°, ude af post- og telegrafv. 1.3.65-28.2.74
fr. M. A. Y. Møller	opl	6.2.48	1.1.69	1.2.73		3	
fr. U. Flintrup	Søb	4.5.51	1.4.72		3	} tjf.u.l. 1.2.74-31.1.75
fr. R. Macher	omk	15.4.53	1.8.69	1.5.73		3	
fr. M. Rasmussen	NV	27.4.53	1.8.69	1.5.73		3	
fr. U. Strømsted	6	21.5.53	1.8.69	1.6.73		1	} ude af post- og telegrafv. 1.12.59-31.10.74
fr. I. Andreassen	af	24.3.38	1.8.59		3	
fr. B. Christensen	af	20.10.42	1.11.63		3	} u.f.nr. 1.6.-30.11.64°, ude af post- og telegrafv. 1.12.64-31.8.75
fr. L. B. Olesen	V	8.5.53	1.10.69	1.6.73		3	
fr. M. B. Mikkelsen	Van	6.8.53	1.12.69	1.9.73		3	
fr. M. J. Dahl	Hl	23.7.53	1.4.70	1.8.73		1	
fr. J. Sørensen	NV	13.2.53	1.5.70	1.3.73		3	elevuddannelse
fr. I. H. Pedersen	Hl	19.10.52	1.8.70	1.11.72		3	
fr. L. Mouritsen	21	23.10.52	1.8.70	1.11.72		3	
fr. A. S. Jonassen	9	12.12.52	1.8.70	1.1.73		3	} tjf. u. l. 20.6.-19.9.72°
fr. K. Sørensen	11	1.1.53	1.8.70	1.1.73		3	
fr. B. L. Stevnsvig	S	11.9.53	1.8.70	1.10.73		3	
fr. K. Patrunch	17	5.12.53	1.8.70	1.1.74		3	
fr. B. F. van Berkel	4	5.5.54	1.8.70	1.6.74		3	
fr. S. Nielsen	41	28.7.54	1.8.70	1.8.74		3	
fr. J. I. Holtehus	Rdo	10.4.51	1.10.70	1.12.72		3	elevuddannelse
fr. A. M. Jensen	6	4.3.53	1.10.70	1.4.73		1	
fr. E. Hurup-Felby	Hl	3.10.53	1.10.70	1.11.73		1	
fr. M. Schmidt (½ tj.)	36	19.8.49	1.1.71	1.1.73		3	
fr. B. Ø. Jensen	30	17.1.51	1.1.71	1.3.73		3	
fr. L. Larsen	2	1.9.51	1.1.71	1.2.73		3	
fr. K. Laybourn-Hansen	10	15.9.51	1.1.71	1.5.73		3	
fr. S. Pedersen	af	30.3.52	1.1.71	1.1.73		3	
fr. A. G. Sørensen	Hé	25.4.52	1.1.71	1.2.73		1	
fr. S. L. L. Fromseier	13	5.3.53	1.1.71	1.4.73		3	
fr. R. S. Alstrup	Hvi	4.8.53	1.1.71	1.9.73		3	
fr. L. G. Jørgensen	V	14.10.50	1.4.71	1.4.73		3	
fr. A. E. Palsbøll	af	13.11.50	1.4.71	1.4.73		3	
fr. B. K. Dahl	F	8.4.52	1.4.71	1.4.73		1	
fr. V. Johansen	ap	13.5.52	1.4.71	1.4.73		1	} tjf. u. l. 28.6.-27.9.73°
fr. V. Sørensen	3	18.3.53	1.4.71	1.4.73		3	
fr. S. Madsen	Hot	20.3.53	1.4.71	1.4.73		1	

	Kontor	Født	Kontorist eller indr.	Kontor- assistent II	Kontor- assistent I	Lønramme	Anmærkninger
<i>(kontorassistenter af 2. grad)</i>							
fr. L. E. Poulsen	afl	27.4.54	1.4.71	1.5.74		3	}ude af post- og telegrafv. 1.9.69-30.11.74
fr. U. Lauritsen	afl	10.10.47		1.11.68		3	
fr. H. G. Jøhler	afl	6.8.48	1.6.71	1.5.74		3	
fr. A. K. D. Ellevang	12	10.11.53	1.9.70	1.12.73		1	}ktass. I 1.6.73-30.4.74. }tjf.u.l. 1.1.-31.10.74 }tjf.u.l. 1.2.-31.7.74
fr. M. H. Andersen	afl	29.12.53	1.1.71	1.1.74		3	
fr. T. G. K. Stoklund	Ø	3.12.36	1.9.71	1.9.73		3	
fr. A. J. Ottesen (½ tj.)	Ly	27.5.48	1.9.71	1.11.73		3	
fr. I. L. Andersen	afl	30.11.48	1.9.71	1.9.73		3	
fr. L. Thomsen	Brh	1.6.51	1.9.71	1.9.73		1	
fr. M. E. H. Petersen	afl	31.10.51	1.9.71	1.9.73		3	
fr. A. B. Olsen	S	14.5.52	1.9.71	1.9.73		3	
fr. K. K. Hansen	Gl	20.5.52	1.9.71	1.9.73		1	}tjf.u.l. 6.1.-5.7.75°
fr. K. E. Nielsen	31	12.6.52	1.9.71	1.9.73		3	
fr. A. B. Frandsen	Vby	14.10.52	1.9.71	1.9.73		3	elevuddannelse
fr. I. Petersen	afl	18.10.52	1.9.71	1.1.74		3	
fr. H. D. Pedersen	Ksa	23.1.53	1.9.71	1.9.73		3	
fr. K. A. D. Michaelsen	24	13.10.53	1.9.71	1.11.73		3	
fr. K. Juhl	Tå	4.11.53	1.9.71	1.12.73		1	
fr. K. Thomassen	Hé	4.12.53	1.9.71	1.1.74		3	
fr. I. Vigen	Gl	12.1.54	1.9.71	1.2.74		3	elevuddannelse
fr. C. Olofsen	Hvi	12.3.54	1.9.71	1.4.74		3	elevuddannelse
fr. M. P. Thomsen	Gsa	2.5.54	1.9.71	1.6.74		3	
fr. S. V. Bjerring	opl	14.7.54	1.9.71	1.8.74		3	
fr. M. E. Pedersen	N	18.11.54	1.9.71	1.12.74		3	
fr. B. H. S. Jacobsen	Ø	1.2.46	1.10.71	1.12.73		3	}tjf.u.l. 3.3.-2.9.74° }og 3.9.74-2.3.75 }tjf.u.l.1.6.-30.6.74
fr. A. K. Jensen	afl	4.11.51	1.4.71	1.4.73		3	
fr. G. P. Pedersen	Rdo	19.4.52	1.9.71	1.9.73		3	}elevuddannelse
fr. B. Sanhof	tol	30.7.34	1.12.71	1.12.73		3	
E. Josefsen	afl	2.9.35	1.12.71	1.12.73		1	
fr. B. Christiansen (½ tj.)	25	16.10.46	1.12.71	1.12.73		3	
fr. M. Hjelmberg	Hl	6.7.49	1.12.71	1.12.73		3	
fr. K. Madsen	pkp	24.11.51	1.12.71	1.12.73		3	
fr. A. M. Rosenqvist	Tå	3.11.52	1.12.71	1.12.73		3	
fr. V. Hansen	Hl	9.5.53	1.12.71	1.12.73		1	
fr. B. Christiansen	Van	2.9.53	1.12.71	1.12.73		1	
fr. S. Nørgaard	opl	4.3.54	1.12.71	1.4.74		3	
fr. U. Bøge	30	14.8.54	1.12.71	1.9.74		3	
fr. S. D. D. Schmidt	17	14.8.54	1.12.71	1.9.74		1	
H. Jørgensen	NV	31.12.51	16.12.71	1.1.74		3	elevuddannelse
fr. L. Nielsen	Ly	23.10.54	1.12.71	1.11.74		1	
fr. R. K. Hedenquist	afl	12.11.54	1.12.71	1.12.74		3	
fr. S. B. Mietke	opl	30.12.54	1.12.71	1.1.75		3	
fr. B. Sonne	opl	9.2.47	1.2.72	1.2.74		3	
fr. L. K. Müller	Brh	20.7.49	1.2.72	1.2.74		1	
fr. S. Clemmensen	9	21.11.50	1.2.72	1.2.74		3	
fr. B. Kralund	Ksa	16.6.51	1.2.72	1.2.74		3	
fr. J. B. Jørgensen	Ly	4.7.51	1.2.72	1.2.74		1	
fr. A. Nielsen	omk	26.7.51	1.2.72	1.2.74		3	
fr. B. I. Hansen	afl	12.12.51	1.2.72	1.3.74		3	
fr. Y. E. Charpentier	V	17.9.52	1.2.72	1.4.74		1	
fr. A. Y. Kristensen	21	18.11.52	1.2.72	1.2.74		3	
fr. M. Petersen	20	21.11.52	1.2.72	1.3.74		3	
fr. B. Rasmussen	afl	24.1.53	1.2.72	1.4.74		3	
fr. L. Jensen	35	7.4.53	1.2.72	1.2.74		3	

	Kontor	Født	Kontorist eller indr.	Kontor- assistent II	Kontor- assistent I	Lønramme	Anmærkninger
<i>(kontorassistenter af 2. grad)</i>							
fr. M. Rise.....	Van	3.6.53	1.2.72	1.2.74			1
M. Hasberg.....	HI	19.7.53	1.2.72	1.2.74			1
fr. B. H. Mortensen.....	V	29.11.53	1.2.72	1.2.74			3
T. B. Jensen.....	afi	2.3.54	1.2.72	1.4.74			3
fr. L. I. Jeppesen.....	N	6.3.54	1.2.72	1.4.74			3
fr. L. S. Hinge.....	Vby	21.3.54	1.2.72	1.4.74			3
fr. S. R. Jensen.....	K	8.10.54	1.2.72	1.11.74			3
fr. K. M. B. Knudsen.....	afi	23.1.50	1.4.71	1.4.73		}ude af post- og telegrafv. 1.12.73-30.11.74	3
fr. I. A. Schiøtz.....	afi	16.3.51	1.4.72	1.5.74			3
fr. S. K. Berntsen.....	25	22.4.51	1.4.72	1.7.74			3
I. B. Petersen.....	afi	17.6.51	1.4.72	1.4.74			3
fr. A. Mikkelsen.....	pkp	3.7.51	1.4.72	1.4.74			3
H. Schou.....	afi	28.9.51	1.4.72	1.4.74			3
J. O. Jakobsen.....	afi	6.3.52	1.4.72	1.4.74			3
fr. T. M. P. Hansen.....	afi	10.7.52	1.4.72	1.4.74			3
fr. M. M. J. Olsen.....	Ch	9.8.52	1.4.72	1.4.74			1
fr. J. Hansen.....	pkp	17.11.52	1.4.72	1.4.74			3
fr. M. B. Hansen.....	Rdo	18.11.52	1.4.72	1.6.74			3
fr. R. L. Andersen.....	afi	20.2.53	1.4.72	1.4.74			3
fr. M. Jensen.....	Ksa	28.3.53	1.4.72	1.4.74			1
fr. B. M. Jelsborg.....	35	1.5.53	1.4.72	1.4.74			3
fr. L. V. Sørensen.....	V	15.5.53	1.4.72	1.4.74			3
O. T. Nielsen.....	24	25.8.53	1.4.72	1.4.75			1
fr. K. M. W. Christiansen.....	HI	18.2.54	1.4.72	1.4.74			1
fr. K. B. Nielsen.....	36	4.3.54	1.4.72	1.6.74			3
fr. J. D. Nielsen.....	Ba	27.7.54	1.4.72	1.8.74			1
fr. P. J. Jørgensen.....	N	30.9.54	1.4.72	1.10.74			3
fr. M. B. Nikolajsen.....	V	11.5.55	1.4.72	1.6.75			3
fr. B. M. Povlsen.....	K	8.8.32	1.5.72	1.5.74			3
fr. B. Møller.....	tol	29.4.39	1.5.72	1.5.74			3
fr. C. K. Otto.....	Alb	27.9.43	1.5.72	1.5.74			3
P. Knudsen.....	Ly	2.2.44	1.5.72	1.5.74			1
fr. S. A. Nilsson.....	tol	19.4.45	1.5.72	1.5.74			3
T. Thillerup.....	afi	3.5.49	1.5.72	1.5.74			3
O. Pedersen.....	tol	16.3.50	1.5.72	1.11.74			1
fr. S. C. Møller.....	11	5.8.51	1.5.72	1.5.74			3
fr. L. Vagsheyg.....	N	21.1.52	1.5.72	1.5.74			3
fr. R. Ø. Ibsen.....	afi	20.4.52	1.5.72	1.5.74			3
fr. M. B. J. Beck.....	K	19.5.52	1.5.72	1.5.74			3
B. Knuthsen.....	3	3.6.53	1.5.72	1.5.74			3
fr. B. R. Hansen.....	28	27.12.53	1.5.72	1.5.74			1
fr. E. B. Pedersen.....	afi	25.9.54	1.5.72	1.10.74			3
fr. L. V. Hansen.....	33	6.10.54	1.5.72	1.11.74			1
fr. A. L. Christensen.....	29	26.11.54	1.5.72	1.12.74			3
B. Bogø.....	K	13.1.55	1.5.72	1.2.75			3
fr. M. B. Rahr.....	3	15.7.23	1.4.73	1.4.75			3
fr. D. Hansen.....	afi	26.2.28	1.4.73	1.4.75			3
fr. B. P. Søgaard.....	28	7.9.30	1.4.73	1.4.75			3
fr. I. L. Smedemark.....	GI	5.2.42	1.4.73	1.4.75			3
fr. A. Jensen.....	Nær	14.6.44	1.4.73	1.4.75			3
fr. I. Rasmussen.....	Luh	20.5.45	1.4.73	1.4.75			3
fr. I. B. Madsen.....	Søb	31.8.47	1.4.73	1.4.75			3
fr. A. Nielsen.....	9	8.6.51	1.4.73	1.4.75			3
fr. P. Mahad.....	afi	25.10.52	1.4.73	1.4.75			3
fr. B. Ohlsson.....	afi	15.7.53	1.4.73	1.4.75			3
fr. J. E. H. Jensen.....	afi	12.9.53	1.4.73	1.4.75			3

	Kontor	Født	Kontorist eller indr.	Kontor- assistent II	Kontor- assistent I	Lønramme	Anmærkninger
<i>(kontorassistenter af 2. grad)</i>							
fr. M. K. Andersen.....	13	29.10.53	1.4.73	1.4.75		3	
fr. M. Bisgaard.....	Hvi	20.1.54	1.4.73	1.5.75		3	
fr. M. Svensen-Stevns.....	Ch	21.1.54	1.4.73	1.4.75		1	
fr. I. L. Jensen.....	Ly	3.3.54	1.4.73	1.4.75		1	
fr. B. Christensen.....	NV	29.3.54	1.4.73	1.5.75		3	
fr. B. M. Jensen.....	9	1.8.54	1.4.73	1.4.75		3	
fr. V. I. P. Hansen.....	Gl	10.9.54	1.4.73	1.6.75		3	
fr. S. K. Frederiksen.....	NV	28.10.54	1.4.73	1.4.75		3	
fr. J. L. Hansen.....	afI	21.11.54	1.4.73	1.4.75		3	
fr. P. E. Hansen.....	afI	1.3.55	1.4.73	1.4.75		3	
fr. J. M. Christensen.....	34	23.3.55	1.4.73	1.10.75		3	tj.f.u.l. 7.7.-31.8.74°
fr. J. A. Hansen.....	omk	19.7.55	1.4.73	1.8.75		1	
fr. E. Larsen.....	tol	24.11.30	1.5.73	1.5.75		3	
fr. G. J. S. R. Jacobsen.....	9	15.11.32	1.5.73	1.7.75		1	
fr. H. G. N. Kristiansen.....	Søb	14.3.46	1.5.73	1.5.75		3	
fr. A. E. Axelsen.....	Gl	3.9.51	1.5.73	1.7.75		3	
V. Larsson.....	afI	30.11.51	1.5.73	1.5.75		3	
fr. L. A. Palmqvist.....	N	26.4.52	1.5.73	1.7.75		1	
fr. B. Endahl.....	afI	25.1.53	1.5.73	1.5.75		3	
fr. P. A. Lund.....	5	28.2.53	1.5.73	1.5.75		3	
fr. E. R. Madsen.....	V	14.8.53	1.5.73	1.5.75		1	
fr. I. G. Nielsen.....	10	13.9.53	1.5.73	1.5.75		1	
fr. M. Poulsen.....	20	17.9.53	1.5.73	1.5.75		1	
fr. B. E. Jensen.....	6	19.1.54	1.5.73	1.5.75		3	
fr. L. Larsen (½ tj.).....	19	20.8.54	1.5.73	1.5.75		1	
fr. B. Larsen.....	afI	27.8.54	1.5.73	1.5.75		3	
fr. E. G. Jahn.....	34	27.12.54	1.5.73	1.7.75		3	
fr. C. S. Cupello.....	afI	2.4.55	1.5.73	1.10.75		3	
fr. J. W. Stange (½ tj.).....	15	30.4.55	1.5.73	1.5.75		1	
fr. S. M. Larsen.....	afI	14.8.34	1.10.73	1.10.75		3	
fr. B. Jensen.....	afI	13.5.52	1.10.73	1.10.75		3	
fr. H. B. Jørgensen.....	26	21.6.53	1.10.73	1.10.75		1	
fr. B. Nielsen.....	Hvi	28.11.53	1.10.73	1.10.75		3	
fr. M. B. Olsen.....	2	15.1.54	1.10.73	1.10.75		1	
fr. S. K. Andersen.....	Rdo	23.3.54	1.10.73	1.10.75		1	
fr. L. Jensen.....	afI	11.7.54	1.10.73	1.10.75		3	
fr. A. S. Thing.....	afI	25.9.54	1.10.73	1.10.75		3	
fr. B. Funch.....	afI	21.12.54	1.10.73	1.10.75		3	
C. V. E. Madsen.....	afI	16.2.55	1.10.73	1.10.75		3	
fr. S. B. Jørgensen.....	afI	23.2.55	1.10.73	1.10.75		3	
fr. I. L. Laursen.....	omk	25.3.55	1.10.73	1.10.75		3	
fr. I. L. Jensen.....	Gl	17.4.55	1.10.73	1.10.75		1	
fr. B. Z. Jensen.....	Ly	24.5.55	1.10.73	1.10.75		1	
fr. S. M. Bentzen.....	afI	14.1.50	1.3.74	1.8.75		3	
K. E. Sørensen.....	Tå	8.12.25	1.12.74	1.12.74		1	lpb. 1.4.49-30.11.74
fr. L. Henriksen.....	afI	17.10.49	1.12.74	1.8.75		3	

Fordelingen af kontorphersonale

Kontor	Inspektør	Overkontrollører					Kasserere	
	lr. 29	lr. 28	lr. 27	lr. 25	lr. 24	lr. 29	lr. 24	
Avispostkontoret	1	
København lufthavn postkontor	1	
Omkarteringspostkontoret	1	...	1	2	1	
Postvæsenets oplysningskontor og returpostkontoret	1	
Pakkepostkontoret	1	
Postkørselskontoret	1	
Toldpostkontoret	1	
Købmagergades postkontor	...	1	1	...	1	
Vesterbro	—	...	1	1	...	
Østerbro	—	...	1	
Nørrebro	—	1	
Sønderbro	—	...	1	
Frederiksberg	—	1	
Valby	—	1	
Nordvestkvarterets	—	
Sydvestkvarterets	—	
Albertslund	—	
Bagsværd	—	
Ballerup	—	1	
Brønshøj	—	
Charlottenlund	—	
Dragør	—	
Farum	—	
Gentofte	—	
Glostrup	—	...	1	
Greve Strand	—	
Hellerup	—	
Herlev	—	
Holte	—	
Hvidovre	—	
Kastrup	—	
Klampenborg	—	
Lyngby	—	1	
Nærum	—	
Rødovre	—	1	
Skovlunde	—	
Søborg	—	
Tåstrup	—	
Vanløse	—	
Vedbæk	—	
Virum	—	
Værløse	—	
Indleveringspostkontor 1	1	
— 2	2	
— 3	3	
— 4	4	
— 5	5	
— 6	6	
— 7	7	
— 8	8	
— 9	9	
— 10	10	
— 11	11	
— 12	12	

i det københavnske postområde.

Kontrollører			Over-assisterter	Assisterter	Overkontor-assisterter		Kontorassisterter I			Kontorassisterter II	
lr. 22	lr. 21	lr. 20	lr. 17	lr. 9	lr. 18	lr. 17	lr. 12	lr. 9	lr. 7	lr. 3	lr. 1
...	3	1	4	2	1	1	2	5	8	6 ¹ / ₃	11 ² / ₃
...	2	...	4	9	¹ / ₃	4 ¹ / ₂	...	3	...
3	14	2	15	2	1	...	1	5 ¹ / ₂	1
...	3	...	8 ¹ / ₃	5	1	...	2 ¹ / ₃	8	...
...	2	...	2 ¹ / ₃	1	...	1	1	4	...
...	2	¹ / ₂	1	1	...
...	2	...	3	2 ¹ / ₃	1	4	6	7
2	7	2	8	3	...	2	3	5	4	6	7
1	5	1	4	4	1	...	2	4	...	8	4 ¹ / ₂
...	3	1	3	1	2	1	2	2	5
...	3	...	4	1	1	1	2	4	4
...	3	...	4	1	2	2	1	5	2
...	2	...	3	2	1	4 ¹ / ₂	1	3
...	2	...	2	2	1	1	4	2
1	1	...	3	2	8	...
...	1	...	1	2	1	1	2	...
1	1	2	3	1	3	...
...	1	...	1	3	1	1	1
...	1	...	2	1	2	1	...	3
1	1	...	1	3	1	1	3	...	7
...	1	...	1	1	2	1	1	2
...	1	1	1
...	2	1	2
...	1	...	1	2	2	1	...	3
...	2	1	2	2	4	4	4	6
...	1	1	2	1	3
1	1	...	3	2	1	1	2	2	3
1	1	...	1	2	1	1	6	1
...	1	...	1	1	2	...	1	1
1	1	...	2	1	3	...	4 ¹ / ₃	...
1	1	...	1	4	2	4
...	2	1	1
...	2	...	4	2	...	1	...	1	3	2	7
...	2	2	...
...	1	...	2	3	2	1 ¹ / ₂	1	3
...	1
1	1	...	2	2	1	1	2	2
1	2	1	2 ¹ / ₃	1	3	3
...	2	...	1	2	1	...	2	2	2
...	2	1
...	1	...	1	2	1	...	2	2	...
...	1	1	1	...	1	1
...	1	1	...	1	2
...	2	...	1	2 ¹ / ₂
...	1	2	2	2
...	2	...	2	¹ / ₂
...	2	1	1	1
...	2	...	2	2
...	2	...	1	1
...	1
...	1	2	1	...	3	3
...	1	2	...	2 ¹ / ₂	2
...	1	2	...	3 ¹ / ₂	...
...	2	¹ / ₂

Fordelingen af kontorphersonale

Kontor	Inspektør	Overkontrollører					Kasserere	
	lr. 29	lr. 28	lr. 27	lr. 25	lr. 24	lr. 29	lr. 24	
Indleveringspostkontor 13.....	
— 15.....	
— 16.....	
— 17.....	
— 18.....	
— 19.....	
— 20.....	
— 21.....	
— 22.....	
— 24.....	
— 25.....	
— 26.....	
— 27.....	
— 28.....	
— 29.....	
— 30.....	
— 31.....	
— 32.....	
— 33.....	
— 34.....	
— 35.....	
— 36.....	
— 37.....	
— 38.....	
— 41.....	
— 42.....	
— 44.....	
— 45.....	
— 46.....	
— 47.....	
— 48.....	
— 49.....	
— 51.....	
— 52.....	
I alt.	1	1	6	9	6	1	1	
Afløserpersonale (tjenestemand).....								

i det københavnske postområde.

Kontrollører			Over-assisterter	Assisterter	Overkontor-assisterter		Kontorassistenter I			Kontorassistenter II	
lr. 22	lr. 21	lr. 20	lr. 17	lr. 9	lr. 18	lr. 17	lr. 12	lr. 9	lr. 7	lr. 3	lr. 1
...	2	...	3	...
...	2	1	1	2	...	3
...	2	2
...	2	...	2	1½
...	2	1
...	2	...	1	1½
...	2	...	2	2
...	3	3	5	...	3	...
...	2	...	1	½
...	2	...	1	1
...	2	...	4	...
...	2	1
...	2	...	2	2
...	2	...	3	1
...	2	...	2	1
...	2	1	1	2
...	2	1	2	...
...	2	...	1½	...
...	2	1
...	2	...	1	½
...	2	...	2	...
...	2	...	1	½
...	2	1
...	2	...	1	½
...	1	...	1	...
...	2
...	1	...	1	...
...	2	...	1	...
...	2
...	2
...	1	1
...	1	1
...	2	1	1	...
15	75	8	105½	92½	2	6	24½	140½	66½	173⅝	144⅔
	2		14½	152				10		50	

Postkontorer i 1. distrikt.

Kontor og personale	Lønramme	Ancien-nitets-nr.	Kontor og personale	Lønramme	Ancien-nitets-nr.
Allerød, lr. 29, tlgr.			Hasle, lr. 21, tlgr.		
postmester H. Lynge, R.	29	106	postmester S. E. Blom.	21	217
kontrollør E. H. T. Johansen.	21	406	Haslev, lr. 29, tlgr.		
overassistent J. T. Pedersen.	17	444	postmester H. B. Christiansen, R.	29	20
assistent fr. B. M. Bach.	9	276	kontrollør O. B. Hansen.	21	238
3½ kontorassistenter I.			overassistent fr. T. Petersen (1/8 tj.)	17	40
6 kontorassistenter II.			— E. L. Pedersen.	17	443
Allinge, lr. 21, tlgr.			2 kontorassistenter I.		
postmester A. M. Holm.	21	171	4½ kontorassistenter II.		
Birkerød, lr. 31, tlgr.			Hedehusene, lr. 25, tlgr.		
postmester B. W. Sørensen.	31	99	postmester N. J. S. Madsen.	25	107
kontrollør E. E. Hansen.	22	439	overassistent L. R. S. Rasmussen.	17	234
overassistent fr. I. L. S. Kure.	17	161	assistent fr. T. M. Jensen.	9	35
— J. P. Holstein.	17	498	— fr. I. J. Jensen.	9	372
assistent.			1 kontorassistent II.		
2 kontorassistenter I.			Helsingø, lr. 26, tlgr.		
4¾ kontorassistenter II.			postmester M. H. Madsen.	26	51
Fakse, lr. 25, tlgr.			overassistent K. Hansen.	17	301
postmester J. K. Larsen.	25	196	2 kontorassistenter I.		
assistent fr. B. I. Pedersen.	9	183	2 kontorassistenter II.		
Fredensborg, lr. 25, tlgr.			Helsingør, lr. 34, tlgr.		
postmester H. M. Sørensen, R.	25	161	postmester K. P. Bjerregaard, R.	34	14
assistent G. Engedahl.	9	332	overkontrollør I. Christensen.	25	202
1 kontorassistent I.			kontrollør H. Sørensen.	21	160
½ kontorassistent II.			— G. P. Nørgaard.	21	550
Frederikssund, lr. 32, tlgr.			overassistent H. V. L. Brehmer.	17	100
postmester K. K. Ruby.	32	91	— fr. A. M. Tillstrøm (Espergærde)	17	407
kontrollør L. T. Rasmussen.	22	434	— K. Stenfeldt.	17	449
overassistent J. Pedersen.	17	315	— fr. B. Andersen (Humlebæk)	17	504
— fr. A. K. Morthensen (Slangerup)	17	333	assistent fr. G. M. Jensen (½ tj.)	9	32
— fr. T. Fisker (Ølstykke)	17	438	— fr. K. I. Nissen (½ tj.)	9	140
assistent.			— fr. C. Kær (Espergærde)	9	369
2 kontorassistenter I.			— P. D. Jensen.	9	584
3 kontorassistenter II.			8¾ kontorassistenter I.		
Frederiksværk, lr. 26, tlgr.			10¾ kontorassistenter II.		
postmester E. B. Jørgensen.	26	108	Herlufmagle, lr. 21, tlgr.		
kontrollør A. S. Andersen.	20	399	postmester O. A. Andersen.	21	57
assistent J. S. Pedersen.	9	467	Hillerød, lr. 34, tlgr.		
1 kontorassistent I.			postmester S. A. Lassen, R.	34	24
1 kontorassistent II.			overkontrollør E. W. Hansen.	25	128
Fuglebjerg, lr. 21, tlgr.			kontrollør K. Madsen.	21	195
postmester H. M. Pedersen.	21	52	— P. H. Jensen.	20	340
Gilleleje, lr. 21, tlgr.			— B. F. Nielsen.	20	516
postmester E. Hesselberg.	21	29	overassistent H. Eriksen.	17	130
1 kontorassistent I.			— fr. B. U. Jensen.	17	446
Græsted, lr. 21, tlgr.			— fr. I. Jensen.	17	476
postmester J. C. V. Wedfall.	21	10	6¾ kontorassistenter I.		
1 kontorassistent II.			7¼ kontorassistenter II.		
Gudhjem, lr. 21, tlgr.			Postekspedition Hillerød 1, lr. 19, tlgr.		
postmester R. Jensen.	21	67	(kun afg.)		
Gørlev Sjælland, lr. 21, tlgr.			postforvalter K. E. Jensen.	19	37
postmester C. F. Zachariassen.	21	39			

Kontor og personale	Lønramme	Ancien-nitetsnr.	Kontor og personale	Lønramme	Ancien-nitetsnr.
Holbæk, lr. 34, tlgr.			Køge, lr. 34 + ST 900, tlgr.		
postmester T. Jensen	34	29	postmester H. V. F. Vasby, R.	34	26
overkontrollør O. Iskov	24	218	overkontrollør H. V. Andersen	25	185
kontrollør fr. K. E. Kruse	21	268	kontrollør J. O. Jensen	22	419
overassistent fr. G. L. Sørensen	17	179	— K. K. Kristensen	20	451
— K. B. Matz	17	314	overassistent T. G. Andersen	17	257
— P. J. Hissel	17	380	— J. Koue	17	331
assistent fr. H. K. Willemoes-Petersen (½ tj.)	9	84	assistent		
5 kontorassistenter I.			3½ kontorassistenter I.		
4½ kontorassistenter II.			8 kontorassistenter II.		
Hornbæk, lr. 21, tlgr.			Maribo, lr. 31, tlgr.		
postmester P. Svenstrup	21	22	(Henføres ved ledighed til lr. 29).		
assistent fr. E. B. Hansen (½ tj.)	9	58	postmester O. E. A. Pedersen	31	7
1 kontorassistent I			kontrollør H. N. Lund	21	170
Hørsholm, lr. 31, tlgr.			overassistent	17	
postmester N. A. L. Christensen, R.	31	81	assistent fr. T. H. Blæsbjerg (⅔ tj.)	9	131
kontrollør F. V. Madsen	21	305	—		
overassistent H. L. Simonsen	17	287	2 kontorassistenter I.		
assistent fr. L. Buch	9	129	3 kontorassistenter II.		
4 kontorassistenter I.			Nakskov, lr. 34, tlgr.		
4 kontorassistenter II.			(Henføres ved ledighed til lr. 31).		
Jyderup, lr. 25, tlgr.			postmester A. D. Baltzersen	34	36
postmester E. B. Hansen	25	147	kontrollør K. F. Andersen	22	182
assistent E. B. Søby	9	298	— P. Christiansen	21	552
1 kontorassistent II.			overassistent fr. K. L. Helm	17	513
Jægerspris, lr. 21, tlgr.			assistent		
postmester G. Gjerløv	21	62	9 kontorassistenter I.		
1 kontorassistent I.			Neksø, lr. 21, tlgr.		
⅔ kontorassistent II			postmester A. M. Riis	21	27
Kalundborg, lr. 31, tlgr.			assistent fr. A. M. Riis (⅔ tj.)	9	21
postmester E. K. Andersen, R.	31	3	1 kontorassistent II.		
kontrollør K. G. Larsen	21	304	Nykøbing Fl., lr. 34 + ST 900, tlgr. og tlfu.		
overassistent K. E. O. Petersen	17	2	(Henføres ved ledighed til lr. 34).		
— P. U. Ahrenst	17	71	postmester J. H. Eismas, R.	34	19
assistent P. S. Steffensen	9	75	overkontrollør J. K. K. Witthøft	25	191
4 kontorassistenter I.			post- og telegrafkasserer A. F. Kristensen (r.)	24	1
4⅔ kontorassistenter II.			kontrollør J. L. Søltoft (f)	21	131
Korsør, lr. 29, tlgr.			— B. Poulsen (f)	21	136
postmester E. Rasmussen	29	49	— K. F. Nonboe	21	366
kontrollør S. E. B. Rasmussen	21	537	overassistent C. P. F. Jensen (f)	19	187
overassistent fr. J. M. S. Nordfang	17	518	— C. A. V. Hansen (f)	19	189
assistent fr. B. S. Ralsted (½ tj.)	9	17	— fr. K. S. Christensen	17	357
—			— fr. K. Danielsen	17	425
2¼ kontorassistenter I.			assistent fr. J. B. Jensen	9	207
2 kontorassistenter II.			6⅔ kontorassistenter I.		
			3 kontorassistenter II.		

Kontor og personale	Lønramme	Ancien-nitetsnr.	Kontor og personale	Lønramme	Ancien-nitetsnr.
Nykøbing Sjælland, lr. 31, tlgr.			Rungsted Kyst, lr. 22, tlgr.		
postmester E. Hansen, R	31	5	postmester K. S. Andersen	22	1
kontrollør N. Hansen	21	472	assistent fr. M. Hansen	9	189
overassistent M. G. Larsen	17	127			
assistent S. E. Sørensen	9	18	Rødby, lr. 22, tlgr.		
— fr. R. Sørensen	9	24	postmester C. Jensen	22	11
$\frac{2}{3}$ kontorassistent I.					
2 kontorassistenter II.			Rønne, lr. 32, tlgr.		
Nysted, lr. 21, tlgr.			postmester E. Hansen	32	65
postmester A. Poder	21	87	stationsleder N. E. Christensen (f)	27	189
			kontrollør H. Nørregaard (f)	21	265
Næstved, lr. 34, tlgr.			— T. S. Birkebæk	22	332
postmester N. K. K. Hvidberg, R ¹	34	2	— T. Engell (f)	21	480
overkontrollør H. Bolving	25	144	overassistent V. K. Henriksen	17	11
post- og telegrafkasserer	24		— L. G. Nielsen	17	217
kontrollør K. S. Hansen	21	284	assistent fr. B. M. Kofod	9	261
overassistent fr. B. S. Pedersen	17	154	—		
assistent fr. H. Larsen	9	355	$8\frac{2}{3}$ kontorassistent I.		
1 overkontorassistent.			4 kontorassistent I.		
$6\frac{1}{2}$ kontorassistent I.					
5 kontorassistent I.			Sakskøbing, lr. 22, tlgr.		
Nørre-Alslev, lr. 22, tlgr.			postmester K. S. Lund	22	59
postmester T. K. Jespersen	22	37	assistent fr. J. B. J. Hansen	9	212
1 kontorassistent I.			1 kontorassistent I.		
Præstø, lr. 22, tlgr.			Skibby, lr. 25, tlgr.		
postmester H. J. Nielsen	22	24	(Henføres ved ledighed til lr. 22).		
1 kontorassistent II.			postmester H. Ø. Jacobsen	25	145
Ringsted, lr. 34, tlgr.			1 kontorassistent I		
postmester C. C. L. Sandbjerg, R	34	50	$1\frac{1}{2}$ kontorassistent I.		
overkontrollør F. J. Schmidt	24	215	Skælskør, lr. 25, tlgr.		
overassistent S. E. Larsen	17	247	postmester S. R. Astrup	25	100
assistent fr. B. E. Hansen	9	148	overassistent C. P. Obling	17	152
— fr. B. Jørgensen	9	487	2 kontorassistent I.		
$3\frac{2}{3}$ kontorassistent I.			Slagelse, lr. 34, tlgr.		
6 kontorassistent I.			postmester I. S. Nielsen	34	34
Roskilde, lr. 36, tlgr.			overkontrollør V. G. Jensen	25	83
postmester K. A. Jespersen, R	36	12	post- og telegrafkasserer R. Larsen	24	18
overkontrollør V. K. H. Kristensen	27	148	kontrollør F. D. Eskekilde (r)	21	26
post- og telegrafkasserer fr. G. E. Jensen	24	155	— P. E. Birkedahl	21	452
kontrollør J. E. Jørgensen	21	43	overassistent P. F. Madsen	17	118
— E. G. Jørgensen	21	417	— F. Frederiksen (Ruds-Vedby)	17	405
— H. P. Andersen	21	448	— J. O. Jensen (Høng)	17	418
— B. Jensen	20	520	— J. T. Kristiansen	17	451
overassistent fr. E. Nielsen	17	117	$6\frac{1}{8}$ kontorassistent I.		
— fr. M. K. Jensen	17	454	4 kontorassistent I.		
assistent fr. B. Andersen	9	197	Sorø, lr. 29, tlgr.		
— fr. K. H. Jakobsen	9	587	postmester V. W. Nørgaard	29	105
1 overkontorassistent.			kontrollør P. N. Jørgensen	21	530
$13\frac{1}{3}$ kontorassistent I.			assistent L. Eriksen	9	74
$8\frac{1}{2}$ kontorassistent I.			1 kontorassistent I.		
Postekspedition Roskilde 1, lr. 19, tlgr.			$1\frac{1}{3}$ kontorassistent I.		
(kun afg.)					
postforvalter L. Jensen	19	365			

Kontor og personale	Lønramme	Ancien-nitetsnr.	Kontor og personale	Lønramme	Ancien-nitetsnr.
Stege , lr. 29, tlgr. postmester T. V. V. Jørgensen, R. 29 32 kontrollør E. B. Hansen. 21 347 assistent fr. M. P. Nielsen 9 526 3 kontorassistenter I. 1 kontorassistent II.			Hørsholm : assistent L. Egemose. 9 479		
Store-Heddinge , lr. 25, tlgr. (Henføres ved ledighed til lr. 22). postmester V. J. S. Larsen 25 57 1 kontorassistent I.			Kalundborg : assistent A. Madsen. 9 392		
Stubbekøbing , lr. 21, tlgr. postmester C. A. Toft. 21 20 1 kontorassistent II.			Køge : assistent fr. J. A. Christensen 9 19 — E. F. Hemmingsen 9 48 — J. B. Petersen 9 210 — P. J. Nielsen 9 597		
Svaneke , lr. 21, tlgr. postmester R. Lyster 21 9			Maribo : assistent fr. B. Pedersen 9 310		
Svinninge , lr. 21, tlgr. postmester A. C. Hansen 21 32			Nakskov : medhjælper fr. H. Rasmussen 2 138		
Tølløse , lr. 25, tlgr. postmester C. Andersen 25 30 assistent fr. L. M. Furdal 9 586 1 kontorassistent II.			Nykøbing Fl : assistent fr. E. M. Hansen ... 9 59 — A. B. Jensen 9 316 — P. M. Andersen 9 324 medhjælper fr. B. L. Pejtersen 2 149		
Vordingborg , lr. 31, tlgr. postmester S. A. Hansen 31 70 kontrollør G. K. Olsen 21 345 overassistent O. V. Larsen 17 442 assistent fr. A. M. Hansen 9 365 4 kontorassistenter I. 3 kontorassistenter II.			Nykøbing Sjælland : medhjælper fr. I. M. Gjevnøe 2 55		
Åkirkeby , lr. 21, tlgr. postmester L. A. Langevad 21 112 3/4 kontorassistent I. 1 kontorassistent II.			Næstved : overassistent P. S. Poulsen .. 17 362 assistent J. K. Pedersen 9 342 — F. A. Lohorst 9 394 — E. Johansson 9 610		
Afløserpersonale.			Ringsted : assistent I. Olsgaard 9 175 — B. Hansen 9 629		
Birkerød : assistent fru E. J. Curth. 9 190			Roskilde : overassistent P. E. Thomsen. 17 95 — J. M. Nielsen 17 129 assistent E. M. Storm 9 89 — B. B. Bryld 9 144 — E. Larsen 9 164 — K. O. D. Christensen ... 9 220 — L. E. Nielsen 9 226 — M. K. Hansen 9 234 — S. J. Hansen 9 327 — H. E. Hansen 9 396 — fr. A. M. Skrubbeltrang . 9 441 medhjælper fr. E. I. Axelsen 2 166		
Helsingør : assistent J. E. Nielsen 9 235 — fr. K. Nielsen 9 603			Rønne : assistent B. E. Larsen 9 224 — A. A. H. Poulsen 9 313		
Hillerød : overassistent A. Brinch. 17 196 assistent K. G. Kristensen ... 9 238 — J. Holm 9 325 — O. S. Jakobsen. 9 624 medhjælper fr. J. B. Bertelsen 2 112			Slagelse : overassistent fr. H. Miszczuk 17 342 assistent fr. I. Rasmussen ... 9 151 — J. Vester 9 417 medhjælper fr. A. M. Poulsen 2 41 — fr. B. T. Nielsen 2 155		
Holbæk : assistent C. K. Autzen 9 78 — fr. J. M. Nielsen 9 248 — S. Thygesen 9 326 — P. E. B. Jensen 9 375 medhjælper fr. M. T. Pedersen 2 102			Vordingborg : overassistent F. B. Jørgensen 17 517 medhjælper fr. G. A. Isaksen 2 157		
			I Haslev udfyldes 1/2 assistentplads af en overassistent med 1/4 tjeneste.		

Kontorassistentpersonale ved postkontorer i 1. distrikt.

Navn	Født	Kontorist eller indr.	Kontor- assistent II	Kontor- assistent I	Lønramme	Anmærkninger
Allerød						
fr. I. L. Nielsen	16.11.46	1.12.67	1.3.71	7	
fr. M. Klamer (½ tj.)	7.12.48	1.2.70	1.3.71	9	
fr. J. I. Nielsen (½ tj.)	28.7.46	1.8.67	1.4.71	7	
fr. K. M. Hansen (⅓ tj.)	18.7.49	1.8.70	1.10.72	9	
fr. I. Rasmussen	21.4.50	1.2.72	1.4.75	7	
fr. I. H. Hansen	16.11.52	16.3.72	1.4.74		3	
Birkerød						
fr. A. M. Nielsen	23.4.47	1.8.68	1.8.70	9	
fr. G. M. Hansen	4.9.48	1.10.69	1.6.71	9	} u.f.nr. 6.7.65-5.1.66°, ude af post- og telegrafv. 6.1.66-28.2.75
fr. U. H. Petersen	19.12.40	1.1.62	1	
fr. L. R. Larsen (½ tj.)	14.3.49	1.8.72		3	
fr. T. S. Poulsen	5.11.52	10.2.70	1.12.72		3	
fr. E. M. H. Hestkjær	14.12.52	17.8.70	1.1.73		3	
fr. A. Johansen	6.11.53	1.9.71	1.12.73		1	
Fredensborg						
fr. I. V. Prehn	12.3.46		1.4.67	1.10.72	9	} ude af post- og telegrafv. 1.8.69-30.11.71.
Frederikssund						
fr. A. E. Olsen	2.4.48	1.4.71	1.9.73	9	
fr. I. Mortensen	20.11.50	1.12.71	1.9.73	9	
fr. L. O. J. Erndal	7.2.45	1.3.71		3	
fr. B. A. Poulsen	27.11.52	15.4.72	1.5.74		1	
Frederiksværk						
fr. A. R. Davidsen	31.8.50	1.4.71	1.4.73	1.4.75	7	} tjf.u.l. 1.10.74-31.3.75
fr. G. Andreassen	9.1.53	1.7.70	1.2.73	3	
fr. B. K. Harms	12.3.55	1.8.71	1.4.75		3	
Gilleleje						
fr. A. S. Matthiesen	29.8.38	1.12.72		1.12.74	9	
Haslev						
fr. H. Kjelstrup	2.5.47	1.6.68	1.2.72	9	} tjf.u.l. 1.12.74-31.8.75
fr. L. A. S. Dvinge	14.8.49	1.11.70	1.2.73	3	
fr. L. B. Hansen (½ tj.)	13.1.47	1.7.72	1.7.74		1	
fr. U. Pedersen	8.3.55	15.8.72	1.4.75		3	
fr. A. Kristiansen	4.3.55	1.7.73	1.7.75		3	
fr. A. A. Nielsen	27.8.54	1.10.73	1.10.75		1	
Helsingø						
fr. C. Jensen (½ tj.)	30.9.47	1.9.70	1.3.71	9	} tjf.u.l. 1.11.72-31.3.73
fr. A. M. Andersen (½ tj.)	20.1.48	1.12.70	1.12.72	1.2.75	9	
fr. H. Ritter	11.1.54	1.1.71	1.2.74	1.7.75	9	
fr. M. B. H. Rasmussen	9.5.53	1.9.71	1.9.73		1	
fr. R. K. Persson	3.7.55	14.8.72	1.8.75		1	
Helsingør						
fr. G. Campbell	4.5.13	1.6.37	1.4.46	1.4.53	9	} ktass.II 1.4.55-30.6.56.
fr. G. S. Petersen (⅓ tj.)	27.4.16	1.5.40	1.4.46	1.4.53	12	
fr. E. Wael	3.9.25	1.12.46	1.4.58	1.4.61	12	
fr. E. M. Jensen	2.2.29	1.7.51	1.4.58	1.4.64	7	
fr. A. L. L. M. Jeppesen (½ tj.)	22.5.44	1.5.66	1.6.70	7	

Navn	Født	Kontorist eller indr.	Kontor- assistent II	Kontor- assistent I	Lønramme	Ånmerkninger
<i>(Helsingør)</i>						
fr. J. H. Kjær	15.12.46	1.1.68	1.3.71	9	
fr. A. B. Christensen	18.1.47	1.2.68	1.3.71	9	
fr. K. S. Mogensen	4.11.47	1.12.68	1.3.71	7	
fr. D. I. Lessel (½ tj.)	30.12.47	1.1.69	1.1.72	7	
fr. I. M. V. Woldfrom (½ tj.)	6.9.48	1.3.71	1.3.74	7	
fr. U. E. Larsen (½ tj.)	10.7.50	1.8.71	1.3.75	7	
fr. T. A. Nielsen	27.5.36	1.6.57	1.4.58	1	}ude af post- og telegrafv. { 1.9.58-29.2.72.
fr. B. V. Pedersen	6.4.50	1.5.71	3	
fr. L. Jørgensen	23.10.28	1.4.72	3	
fr. J. M. Frederiksen	16.11.51	1.4.72	3	
fr. E. K. V. Jensen (¼ tj.)	9.3.51	1.4.72	3	
fr. K. B. Lauridsen (⅓ tj.)	14.8.52	1.9.72	3	
fr. L. F. Schultz (½ tj.)	25.11.53	1.7.70	1.12.73	3	
fr. B. N. Sørensen (½ tj.)	24.4.53	1.5.71	1.5.73	1	
fr. K. L. Lauridsen	11.3.51	1.2.71	1.2.73	3	tj.f.u.l. 1.2.-31.7.75
fr. H. Dupont	23.4.55	1.7.72	1.5.75	1	
fr. A. S. Nielsen	4.4.52	15.9.73	1.10.75	3	
<i>Hillerød</i>						
fr. E. I. R. Højerby	19.12.26	1.6.48	1.4.57	1.4.61	12	u.f.nr. 1.12.51-30.4.52°.
fr. I. M. Nielsen (⅓ tj.)	28.12.28	1.6.50	1.4.58	1.9.61	9	}ude af post- og telegrafv. { 1.11.64-30.9.71.
fr. A. V. Petersen	10.12.26	1.1.48	1.4.55	1.4.61	9	
fr. E. Nørskov	10.2.47	1.3.68	1.3.71	9	
fr. B. R. Jensen	11.11.49	1.12.70	1.9.71	9	
fr. C. M. Jensen	23.11.48	1.12.69	1.10.71	7	tj.f.u.l. 1.1.-31.3.72°.
fr. I. Andersen	5.10.32	1.4.72	9	
fr. K. M. Hansen	7.7.49	1.8.70	3	tj.f.u.l. 1.5.-31.10.71°.
fr. I. B. Hansen (⅓ tj.)	6.9.49	1.10.70	3	
fr. A. E. Jensen	26.11.49	1.4.71	3	
fr. E. N. Nielsen	2.4.49	1.10.71	3	
fr. H. J. Kristensen	24.2.51	1.4.72	3	
fr. B. D. Henriksen	19.1.51	1.5.72	3	
fr. K. M. Pedersen	27.10.51	1.7.72	1	
fr. L. K. Nielsen	19.2.53	1.8.69	1.3.73	1	tj.f.u.l. 1.7.-31.10.73
fr. A. M. Hansen	18.8.53	1.7.70	1.9.73	1	
fr. B. D. Hansen	16.7.43	1.10.71	1.10.73	1	
<i>Holbæk</i>						
fr. C. H. Petersen	5.11.22	1.4.48	1.12.56	1.4.60	9	
fr. B. Kristiansen	24.8.46	1.9.70	1.8.72	9	
fr. L. Jensen	21.5.52	1.6.72	1.1.73	9	
fr. B. V. Thomsen	22.1.50	1.5.73	9	
fr. J. Olsen	2.1.51	1.10.70	1.3.73	1.9.74	9	}lpb. 1.4.48-31.1.61, { u.f.nr. 1.4.-30.9.60, }pb. 1.2.61-30.9.64, { opb. 1.10.64-31.5.67. tj.f.u.l. 1.1.-30.6.75
H. S. Pedersen	2.7.22	1.6.67	3	
fr. K. M. B. Larsen	27.8.54	1.11.71	1.9.74	1	
fr. H. Pedersen	2.9.52	1.8.71	1.8.73	3	
<i>Hornbæk</i>						
fr. B. Madsen	26.7.35	1.8.56	1.4.58	1.10.74	7	}ude af post- og telegrafv. { 1.5.61-31.12.73
<i>Hørsholm</i>						
fr. K. H. Nielsen	24.1.27	1.6.48	1.4.55	1.4.64	9	
fr. T. L. Petersen	4.8.50	1.9.71	1.10.72	9	
fr. I. K. Nielsen	18.2.50	1.10.71	1.10.72	9	
fr. B. Nielsen	16.12.50	1.1.71	1.1.73	1.4.75	7	
fr. I. H. Eriksen	31.7.51	13.3.73	1.4.75	1	
<i>Jyderup</i>						
fr. I. M. Olsen	19.7.50	1.3.71	1.3.73	3	

Navn	Født	Kontorist eller indtr.	Kontor- assistent II	Kontor- assistent I	Lønramme	Anmærkninger
Jægerspris						
fr. E. M. Hansen ($\frac{2}{3}$ tj.)	19.12.34		1.1.56		3	{ude af post- og telegrafv. 1.5.62-31.1.74
Kalundborg						
fr. K. K. S. Petersen ($\frac{2}{3}$ tj.)	13.7.45		1.8.66	1.3.71	9	{ass. 1.9.67-31.1.69, ude af post- og telegrafv. 1.2.69-30.9.71.
fr. A. Walter ($\frac{2}{3}$ tj.)	28.6.45		1.10.71	1.10.72	9	
fr. E. M. Christensen ($\frac{2}{3}$ tj.)	17.9.38		1.7.64	1.4.73	9	ktass. I 1.8.68-31.7.71
fr. G. A. Nielsen	6.9.44	1.11.65	1.2.75	7	{ude af post- og telegrafv. 1.5.68-28.2.73
fr. B. D. Jensen	21.11.53	11.7.70	1.12.73	1.6.75	7	
fr. J. Borrild ($\frac{1}{2}$ tj.)	20.9.45		1.11.67		3	{tjf.u.l. 10.9.70-9.3.71°, 26.5.-25.11.74° og 26.11.74-25.2.75
fr. A. M. Larsen ($\frac{1}{2}$ tj.)	29.7.48		1.8.69		3	tjf.u.l. 17.7.-16.10.70°
fr. M. Jensen ($\frac{2}{3}$ tj.)	27.12.42	1.2.64		3	{ude af post- og telegrafv. 1.5.66-31.8.73
fr. K. S. Madsen	26.8.51	1.11.70	1.11.72		3	{lpb. 1.3.-30.11.53,
E. B. Ostenfeldt	29.8.29	1.8.73	1.8.73		3	{pb. 1.12.53-31.3.66, ktpkm. 1.4.66-31.7.73
Korsør						
fr. G. S. Møller ($\frac{1}{2}$ tj.)	11.8.32	1.6.55	1.4.58	1.4.62	7	
fr. E. Petersen	21.3.32	1.4.56	1.4.58	1.4.62	9	
fr. K. Andersen	18.9.31	1.10.52	1.8.67	1.8.68	9	{ude af post- og telegrafv. 1.3.57-31.7.67.
fr. A. M. Henriksen	9.12.48	1.11.71		3	
fr. A. K. Vester	14.3.51	1.4.72		3	
Køge						
fr. H. Carlsen ($\frac{1}{2}$ tj.)	4.2.29	1.8.51	1.4.58	1.4.62	7	u.f.nr. 21.7.61-20.1.62°.
fr. B. J. Mortensen	1.11.30	1.12.51	1.4.58	1.4.63	12	
fr. B. Sørensen ($\frac{1}{2}$ tj.)	3.11.48	1.1.70	1.10.72	9	
fr. A. L. Qureshi	15.8.50	1.9.71	1.10.72	9	
fr. A. L. L. Hansen ($\frac{1}{2}$ tj.)	4.11.47	1.12.71	1.5.74	9	tjf.u.l. 27.12.73-26.3.74°
fr. B. B. Andersen	19.5.44	1.6.65		3	{u.f.nr. 2.8.65-1.2.66°, ude af post- og telegrafv. 1.7.67-31.7.69.
fr. H. Johnsen	29.5.46	1.12.67		3	
fr. A. H. Gertsen	31.7.49	1.11.70		3	tjf.u.l. 1.1.-31.12.72.
fr. M. Dehli	11.8.53	1.4.71	1.9.73		3	
fr. S. Jørgensen	6.11.54	1.8.71	1.12.74		1	
fr. B. D. Christensen	2.8.53	1.1.72	1.1.74		3	
fr. S. Nielsen ($\frac{1}{2}$ tj.)	21.11.53	1.4.72	1.4.74		1	
fr. H. Christensen	7.6.55	1.8.72	1.7.75		1	
Maribo						
fr. A. G. E. T. Krogh-Jensen	17.3.10	1.4.34	1.4.58	1.4.62	9	{ude af post- og telegrafv. 1.10.44-31.1.46.
fr. I. J. Rasmussen	11.8.47	1.9.68	1.9.73	7	
fr. C. K. Larsen	23.8.48	1.9.69		3	
fr. B. H. Olsen	27.8.49	1.9.70		3	
fr. A. Andersen	20.3.51	1.4.72		3	
fr. J. C. Jensen	5.1.29	1.6.72	1.6.74		1	
Nakskov						
fr. E. C. Thorsen	19.6.13	1.7.37	1.4.46	1.4.53	12	
fr. R. Jørgensen	16.7.29	1.11.50	1.4.58	1.4.60	9	
fr. E. Sæmod	15.7.31	1.8.52	1.4.58	1.4.64	7	

Navn	Født	Kontorist eller indr.	Kontor- assistent II	Kontor- assistent I	Over- kontor- assistent	Lønramme	Anmærkninger
<i>(Nakskov)</i>							
fr. B. B. Christensen	23.4.34	1.8.56	1.4.58	1.4.64		7	
fr. A. B. Hansen	7.8.37	1.9.58	1.4.65		9	
fr. B. Pedersen	29.12.42	1.1.64	1.8.68		7	
fr. B. F. Henriksen	19.7.43	1.8.64	1.1.69		9	
fr. L. J. Nordstrøm	10.1.44	1.2.65	1.4.69		7	
fr. H. S. Christophersen	5.11.44	1.12.65	1.4.69		7	
fr. B. S. Nielsen	25.8.46	1.9.67			3	
fr. U. K. Hansen	10.3.52	1.6.72			3	
Nekstø							
fr. B. K. Dam	19.1.52		1.4.72			3	
Nykøbing Fl.							
fr. B. Jensen	11.11.32	1.12.53	1.4.58	1.4.63		7	
fr. B. H. Jacobsen	3.3.36	1.4.57	1.4.58	1.1.64		9	
fr. G. E. Lygum (2/3 tj.)	19.1.42	1.2.63	1.5.67		9	
fr. A. L. M. Sloth	11.11.43	1.12.64	1.1.69		7	
fr. I. L. Carstensen (1/8 tj.)	1.8.43	1.2.65	1.1.69		9	u.f.nr. 21.3.-20.6.66°.
fr. R. Høj (1/2 tj.)	21.6.47	1.7.68	1.3.71		9	
fr. J. L. Hansen (2/3 tj.)	17.11.47	1.12.68	1.3.71		7	
fr. I. Nonboe	8.4.49	1.5.70	1.3.71		9	
fr. I. L. Jensen	3.4.52	1.5.72			1	
fr. Y. C. Larsen	13.1.52	1.5.72			1	
Nykøbing Sjælland							
fr. I. L. Jensen (2/3 tj.)	23.1.45	1.2.66	1.4.69		9	
fr. S. S. Larsen	21.6.55	1.1.72	1.7.75		3	
fr. G. Nielsen	10.9.55	17.9.73	1.10.75			3	
Næstved							
fr. S. R. Hermansen	13.12.26	1.1.48	1.4.55	1.4.60	1.4.69	17	
fr. A. I. Kristensen (1/2 tj.)	13.11.25	1.4.49	1.4.56	1.4.61		7	
fr. A. B. Nyegaard	13.3.25	1.8.48	1.4.55	1.4.62		12	
fr. K. M. V. Petersen	12.5.37	1.7.61	1.2.67		12	
fr. J. M. Madsen	24.11.44	1.12.65	1.10.69		7	
fr. A. Dinesen	17.11.49	1.12.70	1.7.71		12	
fr. I. A. Hansen	11.2.39	1.3.60	1.4.72		7	{ude af post- og telegrafv. 1.2.63-30.4.71
fr. K. Røther	30.5.51	1.4.72	1.6.74		7	
fr. K. B. Iversen	3.7.45	1.2.68		3	ktass. I 1.2.72-31.5.75
fr. E. I. Kjellander	13.10.31	1.11.52	1.6.73			3	{ude af post- og telegrafv. 1.11.57-31.5.73.
fr. M. B. Eriksen	12.6.51	1.4.72			3	
fr. S. Sass	11.7.51	1.4.72			3	
fr. I. B. Munksgaard	23.6.51	1.4.72			1	tj.f.u.l. 1.10.72-30.11.73
fr. B. S. Pedersen	7.4.53	1.7.70	1.5.73			1	
fr. J. E. Gøtze	18.2.48	1.11.71	1.1.74			1	
fr. L. E. Nielsen	28.12.52	1.8.72	1.8.74			1	
Nørre Alslev							
fr. C. Jørgensen	8.6.36		1.4.72		7	
Præstø							
fr. S. E. Jensen	7.1.54	1.10.72	1.10.74			3	

Navn	Født	Kontorist eller indr.	Kontor- assistent II	Kontor- assistent I	Over- kontor- assistent	Lønramme	Anmærkninger
Ringsted							
fr. I. G. Kristensen	5.9.42	1.10.63	1.10.67		9	
fr. K. M. Pedersen	28.6.38	1.11.63	1.10.67		7	
fr. R. B. Petersen	29.5.46	1.6.67	1.10.71		9	
fr. E. M. B. Nielsen (⅔ tj.) ...	5.7.49	1.4.72	1.8.73		7	
fr. S. Nielsen	4.11.50	1.5.72			3	
fr. L. J. F. Hansen	30.6.54	16.8.71	1.7.74			3	
fr. I. M. Olsen	15.5.52	1.12.71	1.12.73			3	
Roskilde							
fr. M. I. Johansen	22.11.07	1.6.32	1.4.46	1.4.49	1.4.71	17	
fr. I. M. E. Nielsen	17.10.16	1.11.40	1.4.46	1.4.56		12	
fr. I. R. Granvig (⅔ tj.)	6.10.32	1.11.53	1.4.58	1.4.61		9	
fr. S. Andersen	24.1.40	1.4.61	1.1.66		12	
H. W. B. Nielsen	5.12.20	1.12.65	1.5.67		12	{pb. 1.1.45-30.4.52,
fr. H. Nielsen (⅔ tj.)	23.3.44	1.8.65	1.4.69		9	{opb. II 1.5.52-30.11.65.
fr. C. L. Andersen	18.2.46	1.3.67	1.1.70		9	
fr. B. I. Nielsen	25.9.45	1.11.68	1.3.71		9	
fr. B. Pedersen	17.3.48	1.4.69	1.3.71		9	tjf.u.l. 24.2.-23.5.75°
fr. J. Christiansen	29.9.49	1.10.70	1.3.71		7	
fr. B. Andersen	31.7.45	1.8.66	1.4.71		7	tjf.u.l. 1.7.-30.9.72°.
fr. R. B. Madsen	29.10.46	1.11.67	1.9.71		12	tjf.u.l. 23.2.-22.5.73°
fr. A. K. Carlsen	24.9.50	1.10.71	1.8.72		7	
fr. E. M. Lind	6.11.51	1.4.72	1.8.72		7	
fr. J. B. Jensen	2.8.47	1.2.70	1.10.72		9	elevuddannelse
fr. A. M. E. Voigt	27.8.47	1.2.70	1.4.73		9	elevuddannelse
fr. M. Brincks	30.7.52	1.8.72	1.4.73		9	
fr. A. H. H. Christiansen	4.1.38	1.4.73		9	elevuddannelse
fr. I. L. Poulsen (½ tj.)	3.5.49	1.6.70			3	
fr. U. A. D. Poulsen	15.10.49	1.11.70			3	tjf.u.l. 23.11.72-7.1.73°
fr. B. E. Madsen	1.8.51	1.4.72			3	
fr. J. S. Petersen	16.12.51	1.4.72			3	
fr. A. Jacobsen	18.7.51	1.4.72			3	
fr. B. A. Jørgensen	22.10.51	1.4.72			1	
fr. I. L. Torm	14.9.52	1.10.72			1	elevuddannelse
fr. L. A. Danborg	11.3.53	1.8.70	1.4.73			1	
fr. K. Paulsen	28.12.53	1.11.71	1.1.74			1	
fr. L. S. Hansen	13.6.54	1.1.72	1.7.74			1	
fr. U. B. Agathon	29.9.54	1.3.72	1.10.74			1	
fr. L. Skals	19.4.53	15.4.72	1.5.74			1	
fr. A. K. Nielsen	21.5.50	1.5.72	1.5.74			1	
fr. W. Toft	13.10.53	1.8.72	1.9.74			1	
fr. L. Jacobsen	4.4.51	1.12.72	1.12.74			1	
Rønne							
fr. A. L. Andersen	10.1.27	1.5.51	1.4.56	1.4.62		12	
fr. E. K. Jakobsen	4.12.35	1.1.57	1.4.58	1.4.64		12	
fr. A. G. Hansen	26.5.24	1.2.50	1.4.58	1.5.67		7	u.f.nr. 1.3.-31.5.52°.
fr. I. Y. K. Dellgren	6.10.46	1.11.67	1.3.71		9	
fr. E. Mortensen (⅔ tj.)	12.11.48	1.12.69	1.3.71		9	
fr. D. A. Larsen	16.5.53	1.11.70	1.6.73	1.3.74		9	
fr. G. T. Larsen	22.1.47	1.2.68	1.11.74		9	
fr. K. Jensen (½ tj.)	15.1.46	1.2.67	1.4.75		7	{tjf.u.l. 7.11.73-6.5.74°
fr. A. Lundt (½ tj.)	3.7.49	1.10.70	1.4.75		7	{ktass. I 1.3.70-31.10.74
fr. L. Sonne	21.2.50	1.3.71	1.10.75		7	
fr. B. Karlsen	2.3.47	1.4.68			3	
fr. G. K. Kofod	29.4.50	1.6.71			3	
fr. B. A. Madsen	26.3.51	1.4.72			3	
fr. J. S. Nielsen	16.2.50	15.8.72	1.11.74			1	

Navn	Født	Kontorist eller indr.	Kontor- assistent II	Kontor- assistent I	Lønramme	Anmærkninger
Sakskøbing						
fr. L. A. Rasmussen	26.9.46	1.12.73	1.12.73	1.4.75	7	
Skibby						
fr. B. S. Baraké	28.9.33		1.1.58	1.4.75	7	{ude af post- og telegrafv. 1.7.60-31.5.73
Skælskør						
fr. E. M. Enkebølle (½ tj.)	18.10.43	1.6.71		1.6.73	7	
Slagelse						
fr. E. A. Andresen	28.2.24	1.4.46	1.4.57	1.4.60	12	{ude af post- og telegrafv. 1.10.52-31.1.55 tjf.u.l. 20.2.-19.5.75°
fr. I. B. Simonsen (½ tj.)	19.10.48	1.11.69	1.4.70	7	
fr. B. M. Andersen (2/3 tj.)	29.6.46	1.7.67	1.3.71	7	
fr. I. M. Hansen	4.2.49	1.9.71	1.11.71	9	
fr. K. I. Christensen	11.6.31	1.4.72	7	
fr. A. S. G. Karlson (½ tj.)	4.12.49	1.8.71	1.10.72	7	
fr. B. E. Pedersen	4.11.51	1.4.72	1.5.73	9	
fr. K. Findshøj (½ tj.)	18.5.51	1.4.71	1.4.73	1.1.75	7	
fr. A. M. Nielsen	24.9.53	1.7.71	1.10.73		1	
fr. B. Larsen	28.12.53	1.7.71	1.1.74		3	
fr. K. Thomsen	8.5.53	19.7.71	1.8.73		1	
fr. I. Ørdrup	19.1.54	17.1.72	1.2.74		1	
fr. V. J. Hansen	20.5.54	17.1.72	1.6.74		1	
fr. H. E. Kjeldsen	18.4.54	1.7.72	1.7.74		1	
Sorø						
fr. L. Wendorff	5.10.54	1.9.71		1.5.75	9	
Stege						
fr. I. B. L. Mortensen	15.3.25	1.5.46	1.4.55	1.4.65	9	
fr. B. Larsen	5.6.33	1.7.54	1.4.58	1.4.66	9	
fr. A. D. Hansen	19.12.52	1.11.70	1.1.73		3	
Store-Heddinge						
fr. B. A. S. Q. Larsen	8.5.49		1.6.70	1.10.72	7	
Stubbekøbing						
fr. J. M. L. Nielsen	26.11.51	15.1.73	1.4.75		3	
Vordingborg						
fr. E. R. Olsen	29.7.17	1.8.41	1.4.48	1.4.60	12	
fr. I. M. Petersen	24.10.32	1.12.53	1.4.58	1.4.63	9	
fr. B. Abrahamsen (½ tj.)	3.2.44	1.3.65	1.1.69	9	
fr. E. A. Jørgensen (1/8 tj.)	7.5.44	1.6.65	1.1.69	7	
fr. M. F. Jørgensen	11.4.46	1.5.67	1.3.71	9	
fr. I. L. N. Nielsen (½ tj.)	13.4.46	1.5.67	3	tjf.u.l. 12.10.71-11.4.72°.
fr. M. Jakobsen	6.1.48	1.2.69		3	
fr. I. L. B. Svensson	31.5.48	1.12.69		1	
fr. L. Pedersen (½ tj.)	1.2.43	1.2.64		1	{ude af post- og telegrafv. 1.10.66-31.5.74
Åkirkeby						
fr. C. D. Birkebæk (2/3 tj.)	11.7.43	1.8.64	1.4.73	7	{ude af post- og telegrafv. 1.1.65-30.4.71
fr. H. E. M. Nielsen	4.11.52	1.9.72	1.9.74		3	

Navn	Født	Kontorist eller indr.	Kontor- assistent II	Kontor- assistent I	Lønramme	Anmærkninger
Afløserpersonale.						
Næstved						
fr. J. A. Svensson.....	1.5.51	1.6.71	1.6.73	1.4.75	9	
Ringsted						
fr. B. H. Hansen.....	28.5.53	1.7.70	1.6.73	1.4.75	9	
Roskilde						
fr. K. M. Otte.....	25.9.45		1.12.66	1.4.70	9	u.f.nr. 1.5.-31.10.69.
Slagelse						
fr. I. V. Hansen.....	15.9.51		1.4.72	1.1.73	9	

Postkontorer i 2. distrikt.

Kontor og personale	Lønramme	Ancien-nitetsnr.	Kontor og personale	Lønramme	Ancien-nitetsnr.
Assens, lr. 26, tigr.			<i>(Esbjerg)</i>		
postmester S. Hansen	26	35	17½ kontorassistenter I.		
kontrollør B. Würtz	20	407	7½ kontorassistenter II.		
overassistent H. R. Johansen	17	51			
1 kontorassistent I.			Postekspedition Esbjerg 1, lr. 21, tigr.		
			(kun afg.)		
			postforvalter A. Jørgensen	21	174
Augustenborg, lr. 21, tigr.			Postekspedition Esbjerg 2, lr. 21, tigr.		
postmester C. Andersen	21	5	(kun afg.)		
overassistent S. A. Henriksen	17	99	postforvalter J. Q. Jensen	21	358
Bogense, lr. 26, tigr.			Postekspedition Esbjerg 3, lr. 19,		
postmester R. J. Bryderup	26	19	tlgr. (kun afg.)		
kontrollør K. J. Madsen	20	489	postforvalter fr. I. K. Stokholm	19	87
assistent fr. R. Sivertsen	9	68			
1 kontorassistent I.			Fanø, lr. 29, tigr.		
Bramming, lr. 26, tigr.			postmester K. Garmer, R.	29	26
postmester A. E. Jespersen	26	66	overassistent M. A. Jessen	17	14
kontrollør R. V. Madsen	20	400	— E. W. Hansen	17	31
1 kontorassistent I.			— J. F. Møller	17	173
Broager, lr. 21, tigr.			Fredericia, lr. 36, tigr.		
postmester J. S. Petersen	21	16	postmester S. A. Larsen, R.	36	19
Brørup, lr. 22, tigr.			overkontrollør L. Herløv	27	219
postmester K. E. Alsig	22	107	post- og telegrafkasserer O. R. Hansen	24	91
assistent K. Ager	9	424	kontrollør P. C. Søgaard	21	330
			— B. L. Carlsen	20	510
Esbjerg, lr. 36, tigr.			overassistent K. K. Eriksen	17	26
postmester S. E. D. Frederiksen, R ¹	36	11	— fr. D. Gleerup (½ tj.)	17	74
overkontrollør H. Rasmussen	27	44	— fr. H. M. Sejr	17	309
stationsleder O. Jakobsen (f)	24	47	— P. W. E. Jensen	17	424
post- og telegrafkasserer P. J. H. Jacobsen	24	96	6 kontorassistenter I.		
kontrollør P. Christiansen	21	127	8 kontorassistenter II.		
— L. V. Rømer	21	150	Postekspedition Fredericia 1, lr. 21.		
— E. Rugaard (f)	21	210	tlgr. (kun afg.)		
— E. W. S. Jensen (Måde) (f)	21	321	postforvalter J. P. Larsen	21	97
— V. E. Jæger	21	362			
— H. Gravengaard	21	485	Fåborg, lr. 29, tigr.		
overassistent L. B. Andersen	17	18	postmester: H. S. Pedersen, R.	29	34
— H. H. Pedersen	17	123	kontrollør O. Henriksen	21	133
— J. G. Christensen (f)	19	164	overassistent K. H. Nahrstedt	17	68
— H. O. Rasmussen	17	181	assistent fr. L. K. H. Andersen (½ tj.)	9	13
— F. N. Jensen	17	268	2 kontorassistenter I.		
— O. Henriksen	17	335	2 kontorassistenter II.		
— fr. I. K. Wikke	17	486	Glamsbjerg, lr. 21, tigr.		
			postmester A. Hclnig	21	54
			1 kontorassistent I.		
			Gram, lr. 21, tigr.		
			postmester N. V. Hansen	21	4

Kontor og personale	Lønramme	Ancien-nitetsnr.	Kontor og personale	Lønramme	Ancien-nitetsnr.
Gråsten, lr. 25, tlgr.			Løgumkloster, lr. 21, tlgr.		
postmester H. G. Nielsen, R.	25	101	postmester V. Nielsen.....	21	31
overassistent J. S. Sørensen.....	17	384	1 ekstramedhjælper.		
1 kontorassistent I.			Marstal, lr. 21, tlgr.		
Haderslev, lr. 34 + ST 900, tlgr.			postmester S. A. Bastholm.....	21	91
(Henføres ved ledighed til lr. 34)			assistent A. Albertsen.....	9	111
postmester P. M. Jessen, R.....	34	5	Middelfart, lr. 31, tlgr.		
overkontrollør K. M. Christensen.....	25	67	(Henføres ved ledighed til lr. 29)		
kontrollør K. F. Hansen.....	21	205	postmester M. S. T. Hansen, R.....	31	17
— H. Lysgaard (f).....	21	256	kontrollør H. P. Hansen.....	21	33
— fr. B. C. Rasmussen.....	21	360	overassistent fr. I. Johansen.....	17	367
overassistent P. Brockdorff.....	17	73	assistent fr. A. L. Larsen (½ tj.).....	9	8
— O. Pedersen (Christiansfeld).....	17	289	4 kontorassistenter I.		
— P. Gaarde.....	17	336	2 kontorassistenter II.		
— fr. A. C. Ahrensberg (⅔ tj.).....	17	364	Nordborg, lr. 26, tlgr.		
1 overkontorassistent.			postmester H. P. Andersen.....	26	122
6½ kontorassistenter I.			overassistent E. Bahlke.....	17	246
5 kontorassistenter II.			— fr. E. Pedersen.....	17	281
Postekspedition Haderslev 1, lr. 19,			1 kontorassistent II.		
tlgr. (kun afg.)			Postekspedition Nordborg 1, lr. 19,		
postforvalter fr. G. I. Gemmer.....	19	39	tlgr. (kun afg.)		
Holsted, lr. 21, tlgr.			postforvalter E. Ulnits.....	19	36
postmester E. Jørgensen.....	21	48	Nyborg, lr. 32, tlgr.		
Højer, lr. 21, tlgr.			postmester B. Schmidt.....	32	76
postmester J. K. S. Mortensen.....	21	176	kontrollør fr. I. P. Andersen.....	22	200
Kerteminde, lr. 25, tlgr.			overassistent P. V. Sørensen.....	17	23
postmester E. R. Rasmussen.....	25	56	— A. Hansen.....	17	76
overassistent S. A. Christensen.....	17	56	— P. Keldke (Ullerslev).....	17	201
assistent F. Carlsen.....	9	46	3 kontorassistenter I.		
Kolding, lr. 34 + ST 900, tlgr. (kun afg.)			4 kontorassistenter II.		
postmester W. Vollerup.....	34	47	Nørre-Åby, lr. 21, tlgr.		
overkontrollør J. F. Johansen.....	27	59	postmester T. M. Lorenzen.....	21	17
kontrollør E. F. Stenstrøm.....	21	116	assistent fr. R. K. Pedersen (½ tj.).....	9	27
— B. J. Nielsen.....	21	300	— fr. J. L. Knudsen (½ tj.).....	9	41
— P. Strange.....	21	467	Odense, lr. 36 + ST 1.200		
—.....	20		postmester K. F. Knudsen.....	36	21
overassistent fr. A. Hansen.....	17	27	inspektør S. C. K. Muurholm.....	29	107
— fr. E. I. Andersen.....	17	134	overkontrollør K. A. Pedersen.....	27	68
— fr. R. E. Retsby.....	17	263	post- og telegrafkasserer K. Eriksen.....	29	50
assistent fr. A. Holm.....	9	26	kontrollør K. Havndrup.....	22	47
7½ kontorassistenter I.			— H. S. Laursen.....	21	53
11½ kontorassistenter II.			— H. H. Seidel.....	20	82
Postekspedition Kolding 1, lr. 21			— H. N. Jepsen.....	21	98
tlgr. (kun afg.)			— L. L. Husum.....	21	190
postforvalter.....			— T. E. Thomsen.....	21	245
			— K. L. Fisker.....	21	346
			— J. Joensen.....	21	373
			— J. V. Christiansen.....	20	421
			— fr. E. M. Wølke.....	20	424
			— E. V. Jensen.....	21	444
			— T. F. Rasmussen.....	20	527

Kontor og personale	Lønramme	Ancien-nitetsnr.	Kontor og personale	Lønramme	Ancien-nitetsnr.
<i>(Odense)</i>			Padborg, lr. 26, tlgr.		
overassistent K. A. Ravnø	17	1	postmester R. L. Mortensen	26	20
— fr. J. M. Poulsen	17	10	kontrollør V. M. Hansen	20	391
— fr. D. Rasmussen	17	16	overassistent P. E. Weber (Kruså)	17	204
— E. J. L. Andresen	17	35	assistent L. J. Jørgensen	9	233
— fr. V. Jensen	17	38	1 kontorassistent II.		
— F. E. Fogh	17	135	Ribe, lr. 29, tlgr.		
— F. M. Hansen	17	220	postmester M. Jæger, R.	29	30
— J. E. Gitz	17	284	kontrollør L. C. Thomsen	21	145
— E. Rasmussen	17	361	overassistent H. S. Tauman	17	9
— fr. E. E. Mølgaard	17	368	— fr. H. S. Jørgensen	17	24
— F. Dauer (Vollsmose)	17	369	2½ kontorassistenter II.		
— M. Jørgensen (Munkebo)	17	456	Ringø, lr. 26, tlgr.		
— P. F. Saager (Odense 7)	17	500	postmester H. Poulsen	26	21
3 overkontorassistenter.			kontrollør E. Knudsen	20	542
13 kontorassistenter I.			assistent S. E. Jørgensen	9	28
23 kontorassistenter II.			1 kontorassistent I.		
Postekspedition Odense 1, lr. 29, tlgr. (kun afg.)			1 kontorassistent II.		
postforvalter J. J. Fjederholt	29	45	Rudkøbing, lr. 29, tlgr.		
Postekspedition Odense 2, lr. 21, tlgr. (kun afg.)			postmester J. P. Sønderbek, R.	29	28
postforvalter H. Hansen	21	338	kontrollør O. E. Jensen	21	546
Postekspedition Odense 3, lr. 21, tlgr. (kun afg.)			overassistent B. T. Jørgensen	17	75
postforvalter			2 kontorassistenter I.		
Postekspedition Odense 4, lr. 21, tlgr. (kun afg.)			2 kontorassistenter II.		
postforvalter O. P. Larsen	21	115	Skærbæk, lr. 25, tlgr.		
Postekspedition Odense 5, lr. 21, tlgr. (kun afg.)			postmester J. L. Frederiksen	25	163
postforvalter P. Ryge	21	2	medhjælper fr. B. S. Nielsen	2	51
Postekspedition Odense 6, lr. 21, tlgr. (kun afg.)			Sommersted, lr. 21, tlgr.		
postforvalter A. Andreasen	21	149	postmester F. G. Poulsen	21	51
Postekspedition Odense V, lr. 22, tlgr. (kun afg.)			Svendborg, lr. 34, tlgr.		
postforvalter V. Foldager	22	25	postmester A. J. Jensen	34	41
Fruens Bøge postekspedition, lr. 22, tlgr. (kun afg.)			overkontrollør H. Hansen	25	139
postforvalter V. Hansen	22	124	post- og telegrafkasserer K. G. I. Larsen	24	9
Hjallese postekspedition, lr. 22, tlgr. (kun afg.)			kontrollør K. A. Holtmann	21	72
postforvalter H. Jensen	22	83	overassistent A. Kjør	17	29
Næsby postekspedition, lr. 21, tlgr. (kun afg.)			— H. O. Sørensen	17	138
postforvalter O. H. Christiansen	21	197	— K. Sørensen	17	346
Otterup, lr. 25, tlgr.			assistent fr. I. Andersen (1/2 tj)	9	9
postmester E. V. Nielsen	25	105	12 kontorassistenter I.		
2 kontorassistenter I.			2 kontorassistenter II.		
			Postekspedition Svendborg 1, lr. 19, tlgr. (kun afg.)		
			postforvalter T. V. Nielsen	19	7
			Sønderborg, lr. 34, tlgr.		
			postmester K. N. A. Jensen	34	33
			overkontrollør T. G. Beyer	25	115
			kontrollør H. H. Hansen	21	370
			— J. Christensen	21	382
			overassistent C. C. Matzen	17	162
			— K. Dam-Christensen	17	286
			— P. E. Thinggaard	17	436
			1 overkontorassistent.		
			7 kontorassistenter I.		
			6½ kontorassistenter II.		

Kontor og personale	Lønramme	Ancien-nitetsnr.	Kontor og personale	Lønramme	Ancien-nitetsnr.
Tinglev, lr. 25, tlgr.			Fredericia:		
postmester P. V. Nielsen	25	178	overassistent E. D. Johansen ..	17	176
overassistent fr. S. M. Pedersen	17	98	assistent fr. J. Christensen ..	9	37
assistent fr. H. P. Petersen	9	25	— fr. B. I. Skarritsø	9	125
Toftlund, lr. 21, tlgr.			— F. H. Rasmussen	9	180
postmester E. K. Nothlev	21	44	— K. J. Petersen	9	246
Tønder, lr. 29, tlgr.			— H. A. Klavsen	9	293
postmester H. Juhl, R.	29	2	— H. A. Petersen	9	294
kontrollør W. Riemke-Pedersen	21	470	— H. H. Nielsen	9	446
overassistent R. C. T. Hansen	17	140	medhjælper fr. S. Kristensen	2	1
assistent fr. S. Jordt	9	120	Fåborg:		
2 kontorassistenter I.			assistent fr. N. B. Pedersen ..	9	515
2 kontorassistenter II.			Haderslev:		
1 ekstramedhjælper.			assistent E. Petersen	9	167
Vamdrup, lr. 21, tlgr.			— B. U. Koch	9	239
postmester E. B. Jensen	21	60	— E. Larsen	9	538
1 kontorassistent I.			Kolding:		
Vejen, lr. 29, tlgr.			assistent R. Nielsen	9	34
postmester A. P. Rasmussen	29	68	medhjælper H. Simoni.	2	6
kontrollør C. G. Gaarde	21	394	— fr. L. K. Nielsen	2	43
overassistent P. H. Jørgensen (Rødding) ..	17	223	Middelfart:		
assistent O. Hansen	9	94	assistent L. Svane	9	245
1 kontorassistent I.			Nyborg:		
1 kontorassistent II.			assistent fr. L. B. Køhler-		
Vojens, lr. 29, tlgr.			Johansen	9	354
postmester A. Dalgaard, R.	29	21	Odense:		
kontrollør P. M. Nielsen	21	384	overassistent S. H. D. Jensen	17	279
overassistent N. P. Schmidt	17	224	— V. Laursen	17	283
2 $\frac{2}{3}$ kontorassistenter I.			— B. Sørensen	17	488
Ærøskøbing, lr. 21, tlgr.			— P. Løvendahl	17	489
postmester C. F. Breum	21	19	— J. B. Knudsen	17	528
assistent K. D. Rasmussen	9	64	assistent fr. I. K. H. Christensen	9	40
Åbenrå, lr. 34 + ST 900, tlgr. (kun afg.)			— J. K. Andersen	9	55
(Henføres ved ledighed til lr. 32)			— B. H. Petersen	9	73
postmester H. P. Wendelboe, R.	34	1	— fr. B. B. Nielsen	9	108
overkontrollør E. Præst	25	71	— fr. J. Erdmann	9	136
kontrollør C. Løvborg	21	179	— J. F. Nielsen	9	141
overassistent A. R. Buhl	17	90	— fr. A. B. Madsen	9	199
— W. Jørgensen (Rødekro)	17	171	— fr. E. M. Pedersen	9	206
— P. E. Hansen	17	439	— K. L. Just	9	262
assistent I. C. Struck	9	363	— B. Volder	9	402
5 kontorassistenter I.			— A. J. Andersen	9	498
3 kontorassistenter II.			— fr. G. M. Christensen ..	9	500
Årup, lr. 25, tlgr.			Padborg:		
(Henføres ved ledighed til lr. 22).			assistent P. C. Møller	9	436
postmester fr. A. M. R. Larsen	25	95	Svendborg:		
overassistent P. D. Larsen	17	102	assistent fr. L. L. Lørnsberg.	9	174
Aføserpersonale.			— fr. I. M. S. Jensen	9	178
Esbjerg:			— H. Hansen	9	231
overassistent F. Toft	17	266	Sønderborg:		
assistent T. V. Petersen	9	173	overassistent H. A. Morten-	17	77
— O. H. Nicolaisen	9	237	sen		
— P. L. K. Christensen	9	421	assistent H. T. Haahr	9	149
— B. Nielsen	9	605	— F. Hansen	9	221
Fanø:			Tønder:		
assistent M. K. Sørensen	9	49	assistent P. B. Kristiansen ..	9	344
			Vojens:		
			medhjælper fr. B. K. Johansen	2	57
			Åbenrå:		
			assistent O. Hansen	9	150
			I Assens, Augustenborg, Esbjerg, Nordborg, Ribe, Tinglev og		
			Årup udfyldes 1 assistentplads af en overassistent. På Fanø ud-		
			fyldes 2 assistentpladser af overassistenter. I Odense udfyldes		
			6 assistentpladser af overassistenter. I Haderslev udfyldes 1		
			assistentplads af en overassistent med $\frac{3}{4}$ tjeneste.		

Kontorassistentpersonale ved postkontorer i 2. distrikt.

Navn	Født	Kontorist eller indtr.	Kontor- assistent II	Kontor- assistent I	Over- kontor- assistent	Lønramme	Anmærkninger
Assens							
fr. K. B. Eriksen (⅓ tj.)	10.8.49	1.10.71	1.10.73	1.4.75		7	
Bogense							
fr. A. M. Andersen	3.8.52	1.11.72		1.1.75		7	
Bramming							
fr. A. M. Maasbüll	24.3.40	1.11.71		1.11.73		9	
Esbjerg							
fr. I. M. Christensen	6.4.26	1.5.47	1.12.53	1.4.60		12	
fr. B. Munch (⅓ tj.)	24.11.31	1.12.52	1.4.58	1.4.62		9	
fr. E. J. Pedersen (½ tj.)	30.3.32	1.4.53	1.4.58	1.4.63		12	u.f.nr. 1.5.-31.7.55°.
fr. B. A. S. Hansen	20.7.32	1.8.53	1.4.58	1.4.63		12	
fr. L. Helt (⅓ tj.)	29.5.39		1.6.60	1.2.67		12	
fr. C. Pedersen (¼ tj.)	27.8.39		1.9.60	1.2.67		7	
fr. B. G. Nielsen (½ tj.)	4.6.38		1.7.59	1.5.67		9	}ude af post- og telegrafv. 1.5.62-31.3.65.
fr. A. M. Schou (½ tj.)	11.6.42		1.7.63	1.10.67		9	
fr. B. K. S. Rasmussen (½ tj.)	30.8.44		1.9.65	1.1.69		7	
fr. E. Skov	30.3.46		1.4.67	1.3.71		9	tjf. u. l. 11.4.-10.7.74°
fr. T. F. Bach (½ tj.)	21.6.47		1.7.70	1.3.71		9	
fr. A. G. Knudsen	12.8.48		1.11.69	1.12.72		7	tjf. u.l. 1.10.-15.10.72
fr. K. Petersen	15.3.52		1.4.72	1.12.72		7	
fr. E. Eisnæs	26.8.49		1.5.72	1.12.72		9	
fr. S. M. S. Andersen	3.5.51		1.5.72	1.12.72		9	
fr. A. M. Thomsen (½ tj.)	16.7.52		1.8.72	1.12.72		7	tjf.u.l. 1.2.-30.9.75
fr. J. B. Lund (½ tj.)	2.9.49		1.7.71	1.12.73		9	
fr. K. L. B. Olsen	30.3.49		1.3.72	1.2.75		9	
fr. K. Sørensen (½ tj.)	21.11.52	15.1.70	1.12.72	1.3.75		7	}u.f.nr. 1.5.-30.11.53°. ude af post- og telegrafv. 1.12.53-31.7.72.
fr. B. M. Rasmussen (½ tj.)	15.4.29	1.5.50	1.8.72			3	
fr. R. J. Højrup	3.2.54	1.9.70	1.3.74			1	
fr. A. B. Schou	10.4.51	16.3.71	1.4.73			1	
fr. K. Mathiesen	5.2.49	1.7.71	1.7.73			3	
fr. H. B. Muusmann	4.8.54	1.8.71	1.9.74			1	
fr. B. Fischer	20.2.54	15.5.72	1.6.74			1	
fr. B. Nielsen		9.9.53	1.3.73	1.3.75		1	
fr. L. N. Nielsen (½ tj.)	28.1.51	1.4.73	1.4.75			1	
E. Ø. Nielsen	9.9.32	1.5.75	1.5.75			3	lpb. 1.8.57-30.4.75
Fredericia							
fr. V. H. Hansen	17.10.39		1.8.61	1.4.66		12	
fr. E. M. Nielsen	30.6.36			1.4.72		9	
fr. K. E. Andersen	8.1.49		1.6.70	1.10.72		9	
fr. G. Andersen	29.10.49		1.7.71	1.10.72		9	
fr. L. M. Hvirring	1.9.50		1.9.71	1.10.72		9	
fr. M. E. Nielsen	18.2.50		1.8.71	1.2.75		9	
fr. J. Magnussen (½ tj.)	10.7.45		1.7.67			3	ktass. I 1.4.71-30.4.72. tjf.u.l. 1.9.-31.12.74
fr. V. Nørgaard	3.12.46		1.1.68			3	
fr. L. V. Ørnkjold	8.4.47		1.10.69			3	
fr. B. A. Jensen (½ tj.)	29.9.49		1.5.71			3	
fr. A. M. F. Melau	17.6.51		1.4.72			3	

Navn	Født	Kontorist eller indtr.	Kontor- assistent II	Kontor- assistent I	Over- kontor- assistent	Lønramme	Anmærkninger
<i>(Fredericia)</i>							
fr. J. Jepsen	23.10.53	16.8.70	1.11.73			3	
fr. B. Nielsen	24.8.52	1.7.71	1.7.73			3	
fr. B. Fammé	17.8.54	15.11.71	1.9.74			1	
fr. J. Bader	12.12.52	1.7.72	1.7.74			1	
fr. L. L. Nielsen	8.12.53	1.6.73	1.9.75			1	
fr. H. S. Lyck	1.9.54	1.8.73	1.8.75			1	
<i>Fåborg</i>							
fr. G. E. H. Larsen	27.3.47	1.11.70	1.10.72		9	
fr. L. Højbjerg	10.7.49	1.3.72	1.10.72		9	
fr. E. M. Jensen (½ tj.)	25.10.26	1.12.48	1.4.58		3	} ktass. I 1.4.61–31.3.68, ude af post- og telegrafv. 1.4.68–28.2.74
fr. K. E. Kristiansen	27.2.55	1.2.72	1.3.75			1	
fr. J. M. Pedersen	15.5.53	1.4.72	1.4.74			1	
<i>Glamsbjerg</i>							
A. S. Madsen	28.10.47	1.10.71	1.10.73	1.4.75		7	
<i>Gråsten</i>							
fr. B. E. Knudsen (½ tj.)	17.3.35	1.4.56	1.4.58	1.4.60		9	} ude af post- og telegrafv. 1.5.–31.10.72
fr. H. J. M. Mortensen (½ tj.) .	24.4.38	1.6.73		9	
<i>Haderslev</i>							
fr. M. K. Winter	21.8.17	1.9.41	1.4.50	1.4.59	1.9.68	17	
fr. B. G. Dall	23.10.32	1.9.54	1.4.58	1.11.64		12	
fr. A. M. Englund (1/3 tj.)	22.7.23	1.12.49	1.4.58	1.4.65		7	
fr. J. T. Nielsen (½ tj.)	8.7.44	1.3.66	1.9.69		9	tjf.u.l. 13.2.–12.8.74°
fr. B. L. Møller (½ tj.)	22.11.47	1.11.69	1.1.72		9	tjf.u.l. 14.1.–13.7.74°
fr. G. Thomsen (½ tj.)	18.7.48	1.4.70	1.10.72		9	
fr. A. Juhler	27.7.49	1.5.71	1.8.74		9	
fr. M. K. Madsen (½ tj.)	30.7.49	1.10.71	1.8.74		9	tjf.u.l. 18.1.–17.7.74°
fr. G. Paulsen	27.7.50	1.2.72	1.2.74	1.4.75		7	
fr. K. E. Kristensen	28.12.51	1.5.71	1.5.73	1.6.75		9	
fr. G. S. Kulawig	23.2.46	1.3.67		3	} ude af post- og telegrafv. 1.7.69–31.1.74
fr. L. Møller	30.4.52	1.5.71	1.5.73			3	
fr. M. Mayntz	6.11.53	1.7.71	1.12.73			3	
fr. I. E. Wolf	22.2.54	1.1.72	1.3.74			3	
fr. P. S. Johansen	31.1.52	1.2.72	1.2.74			1	
fr. R. Kluge	13.7.54	1.3.72	1.8.74			1	
fr. L. B. Jessen	13.3.54	1.3.73	1.3.75			1	
<i>Kolding</i>							
fr. H. Lykke	20.2.38		1.3.59	1.4.64		12	
fr. H. S. Aarøe (½ tj.)	22.2.39		1.6.60	1.6.65		9	
fr. E. B. Salskov (2/3 tj.)	27.8.40		1.9.61	1.4.66		12	
fr. I. Lohse (2/3 tj.)	27.10.44		1.11.65	1.4.69		7	
fr. E. Jørgensen	10.12.47		1.1.69	1.8.71		7	
fr. U. L. Andersen (2/3 tj.)	11.12.45		1.1.67	1.11.71		12	
fr. B. Skovsen	14.10.48		1.11.69	1.11.71		7	
fr. A. T. Harbæk (2/3 tj.)	11.12.43		1.6.66	1.4.73		7	
fr. I. Fischer-Nielsen	9.1.39		1.5.72	1.3.74		7	
fr. H. S. Hauptmann	20.2.48		1.5.69	1.9.75		7	
fr. K. A. Farre	17.6.42		1.5.64			3	

Navn	Født	Kontorist eller indtr.	Kontor- assistent II	Kontor- assistent I	Over- kontor- assistent	Lønramme	Anmærkninger	
<i>(Kolding)</i>								
fr. I. Clausen (½ tj.)	21.11.45		1.4.67			3	} ktass. I 1.11.71–31.10.72, } tjf.u.l. 6.1.–5.4.74° } tjf.u.l. 6.6.–5.9.73° } ktass. I 1.11.72–31.1.74 } tjf.u.l. 18.9.71–29.2.72° } ude af post- og telegrafv. } 1.3.72–31.7.74	
fr. L. I. Knudsen (½ tj.)	7.6.48		1.7.69			3		
fr. L. Danielsen (½ tj.)	29.11.48	1.4.70			3		
fr. J. Krogh (½ tj.)	12.7.49	1.10.70			3		
fr. I. Guldbrand (½ tj.)	26.1.50	1.2.71			3		
fr. K. K. Rønno (½ tj.)	17.6.48	1.9.69			3		
fr. J. Frost	26.7.51	1.4.72			3		
fr. L. J. Hermansen (1/2 tj.)	4.6.53	15.7.70	1.7.73			3		
fr. H. J. Sørensen	15.3.53	1.1.71	1.4.73		1		
fr. H. H. Jørgensen	21.5.52	1.1.72	1.1.74			3		
<i>Middelfart</i>								
fr. A. E. Pedersen	14.11.25	1.11.48	1.4.54	1.4.63		9	} tjf.u.l. 1.8.74–30.6.75	
fr. A. M. S. Greve	2.10.46	1.12.67	1.10.72		9		
fr. M. Nielsen	13.2.20	1.4.72	1.10.72		7		
fr. I. P. Larsen	5.11.50	1.7.71	1.7.73	1.7.75		7		
fr. B. B. de Thurah	25.1.46	1.2.67		3		
fr. L. I. Sørensen	26.4.55	1.11.72	1.5.75			1		
<i>Nyborg</i>								
fr. A. S. Sørensen	2.10.21	1.5.48	1.4.56	1.4.60		12	} ude af post- og telegrafv. } 1.7.70–30.6.71. } lpb. 1.12.38–28.2.42, } pb. 1.3.42–30.9.54, } opb. 1.10.54–31.1.58 og } lpb. 1.2.58–30.4.75	
fr. M. T. Christoffersen (½ tj.)	29.4.30	1.5.51	1.4.58	1.4.62		7		
fr. B. Sørensen	10.9.49	1.10.70	1.3.73		9		
fr. K. G. Arqueros	27.11.48	1.12.69	1.4.75		7		
fr. B. M. K. Christensen	22.9.53	1.9.70	1.10.73			3		
fr. B. Rasmussen (½ tj.)	2.12.48	1.3.72	1.3.74			3		
fr. B. F. Christensen	10.2.50	1.11.74	1.11.74			1		
S. H. Aagaard	28.11.14	1.5.75	1.5.75			3		
<i>Odense</i>								
H. Finseth	2.1.19	1.12.43	1.4.46	1.4.50	1.4.65	17		} u.f.nr. 25.10.53–24.3.54°
fr. G. M. Hviid	12.5.28	1.6.49	1.4.57	1.7.60	1.4.69	17		
fr. E. M. Jacobsen	7.6.21	1.7.45	1.4.51	1.4.58	1.3.71	17		
fr. E. R. Jepsen	10.6.25	1.7.48	1.7.53	1.4.60		7		
fr. E. G. Wagner	12.10.19	1.9.48	1.4.54	1.4.60		12		
fr. B. E. Bentsen	7.10.28	1.11.49	1.4.58	1.4.61		7		
fr. G. A. Iversen	27.2.23	1.11.54	1.4.58	1.4.62		12		
fr. G. Hansen	17.6.31	1.4.53	1.4.58	1.4.63		12		
fr. G. S. Hansen	5.6.38	1.7.59	1.4.64		12		
fr. H. Kærgaard	1.11.48	1.1.70	1.7.70		12		
fr. A. K. Sørensen	10.11.45	1.12.66	1.10.70		7		
fr. L. D. Jørgensen	6.5.46	1.6.67	1.3.71		7		
fr. L. S. Petersen	23.12.45	1.6.68	1.3.71		9		
fr. L. E. Krebs	2.9.46	1.12.67	1.5.71		7		
A. Johansen	13.5.21	1.4.72		9		
fr. L. S. Christensen	29.7.48	1.11.69	1.9.75		9		
fr. B. A. Hebsgaard	7.7.46	1.1.68		3		
fr. J. V. Ortiz	14.3.47	1.4.68			3		
fr. A. K. Frimann	23.5.47	1.6.68			3		
fr. I. R. Hansen	28.7.47	1.8.68			3		
fr. L. N. Madsen	6.1.47	1.2.68			3		
fr. B. L. Pedersen	28.9.45	1.9.69			1		
fr. H. Holmegaard	24.4.44	1.11.69			1		

Navn	Født	Kontorist eller indtr.	Kontor- assistent II	Kontor- assistent I	Over- kontor- assistent	Lønramme	Anmærkninger
<i>(Odense)</i>							
fr. T. Christensen	25.11.48	1.12.69			3	
fr. K. B. B. Jørgensen	9.11.49	1.12.70			3	
fr. H. H. Knudsen	2.1.50	1.2.71			3	
fr. A. M. M. Jørgensen	22.2.50	1.3.71			3	
fr. U. M. Petersen	4.11.50	1.12.71			1	
fr. H. M. Pedersen (½ tj.)	3.3.51	1.4.72			1	tjf.u.l. 1.4.-30.9.74°
fr. S. M. S. Larsen	14.3.52	1.4.72			1	
fr. L. V. Madsen	26.6.48	1.4.72			1	
fr. B. A. Hansen	28.4.51	1.4.72			3	
fr. H. Rysberg	19.8.52	1.9.72			1	
fr. L. J. Bergholdt (½ tj.)	19.8.50	1.9.72			1	
fr. L. Larsen	27.5.52	1.9.72			1	
fr. I. M. Andersen	14.7.47	1.10.72			1	
fr. L. T. Jensen	6.9.51	1.10.72			1	
fr. B. B. Dalager	16.10.52	18.8.69	1.11.72			1	tjf.u.l. 1.11.74-30.4.75°
fr. B. K. Petersen	2.10.52	1.9.69	1.11.72			1	
fr. J. Nielsen	5.12.52	1.9.69	1.1.73			1	
fr. M. Hansen	5.4.52	1.3.71	1.4.73			1	
fr. H. E. Andersen	21.6.53	1.9.71	1.9.73			1	
fr. I. A. Larsen	30.6.54	1.9.71	1.7.74			1	
fr. S. B. Lund	17.6.54	1.10.71	1.7.74			1	
fr. A. L. Jensen	14.6.54	1.4.73	1.4.75			1	
fr. S. L. Rasmussen	1.8.54	1.4.73	1.5.75			1	
fr. I. M. Bossen	16.2.55	1.7.73	1.7.75			1	
fr. J. L. Knudsen	5.8.55	1.7.73	1.9.75			1	
<i>Otterup</i>							
E. Christoffersen	1.11.16	1.2.63	1.5.67	9	lpb. 1.10.42-31.1.63.
<i>Padborg</i>							
fr. E. B. Dressler	5.12.52	1.9.70	1.1.73			3	
<i>Ribe</i>							
fr. B. Thomsen (½ tj.)	12.10.46	1.3.71			3	
fr. E. L. Andersen	30.6.50	1.12.70	1.12.72			3	
fr. B. Lassen (⅔ tj.)	16.4.54	1.4.73	1.4.75			3	
<i>Ringe</i>							
fr. M. Jørgensen	13.3.47	1.7.69	1.10.74		9	{ktass. I 1.3.-31.5.71 og
fr. K. M. Hjorth	5.8.26	1.4.73	1.4.73			3	{1.2.72-31.12.73
<i>Rudkøbing</i>							
fr. K. Jensen	12.2.23	1.6.48	1.4.58	1.5.67		9	
fr. A. I. Jørgensen	25.4.27	1.5.48	1.4.57	1.1.72		9	ktass. I 1.4.62-31.1.70.
fr. E. Jensen	13.12.53	1.6.71	1.1.74			3	
fr. G. Sander	2.8.51	1.7.73	1.7.75			3	
<i>Svendborg</i>							
fr. F. T. M. Nielsen	5.6.17	1.7.41	1.4.48	1.4.60		9	u.f.nr. 1.5.-31.10.47°.
fr. B. Petersen	27.6.27	1.7.48	1.4.55	1.4.61		9	
fr. A. M. Johansen	29.3.29	1.4.50	1.4.58	1.4.61		7	
fr. L. I. L. Larsen	24.4.29	1.5.50	1.4.58	1.4.61		9	
fr. E. A. Abild	18.7.29	1.11.50	1.4.58	1.4.62		7	
fr. A. L. L. Nielsen	21.2.31	1.3.52	1.4.58	1.4.64		9	

Navn	Født	Kontorist eller indtr.	Kontor- assistent II	Kontor- assistent I	Over- kontor- assistent	Lønramme	Anmærkninger
<i>(Svendborg)</i>							
fr. T. E. Grønborg	19.4.31	1.6.52	1.4.58	1.4.64		7	
fr. L. T. Hansen	22.7.42	1.8.63	1.10.67		7	
fr. K. Andersen	28.11.41	1.4.64	1.8.68		7	
fr. A. Vinter-Olsen	14.1.45	1.2.66	1.4.69		7	
fr. A. Hansen	15.1.31	1.4.72		9	
fr. L. Nilsson	29.3.47	1.4.68			3	
fr. L. K. B. Brandt	29.1.49	1.2.70			3	
fr. E. Nielsen	14.7.26	1.6.48	1.2.74			1	{ude af post- og telegrafv. 1.2.50-31.1.74
<i>Sønderborg</i>							
fr. B. Hansen	20.12.27	1.1.49	1.4.56	1.4.61	1.7.71	17	
fr. L. Bram	21.3.17	1.12.45	1.4.55	1.4.61		9	
fr. G. H. Kiølseth	23.9.19	1.12.46	1.6.55	1.4.62		7	
fr. H. P. Højland	21.9.26	1.9.50	1.4.58	1.4.62		9	
fr. I. K. Sundvang (½ tj.)	25.8.26	1.7.49	1.4.58	1.12.63		7	
fr. C. M. Engelhardt (½ tj.)	14.2.26	1.6.51	1.4.58	1.12.63		7	
fr. E. C. N. Andersen (½ tj.)	25.1.44	1.2.65	1.1.69		9	
fr. H. M. Skov	12.10.46	1.5.68	1.7.71		9	
fr. M. Jensen	5.1.49	1.2.70	1.9.71		9	
fr. E. Bladt-Hansen	2.10.39	1.4.72		9	
fr. M. Wilhelmsen	16.5.43	26.10.70	1.11.72			3	
fr. I. E. Poulsen	7.12.39	1.6.71	1.6.73			3	
fr. K. Grau-Christensen	16.8.52	1.7.71	1.7.73			3	
fr. U. Fenn	8.12.52	15.9.71	1.10.73			1	
fr. B. M. Rotzler	6.9.46	1.10.67			1	{ude af post- og telegrafv. 1.1.68-31.7.74
fr. J. L. Jespersen	16.9.51	15.5.72	1.6.74			1	
<i>Tønder</i>							
fr. G. H. Hansen	15.3.16	1.4.46	1.4.56	1.4.60		7	
fr. A. K. L. Seistrup	19.3.46	1.11.72		9	{u.f.nr. 5.8.69-31.1.70, ude af post- og telegrafv. 1.2.70-31.7.72.
fr. J. Bendix	1.4.46	1.4.68		3	
fr. K. M. Hansen	11.1.27	1.4.72			3	
<i>Vejen</i>							
fr. A. E. Nikolajsen	8.2.53	1.8.72	1.8.74		7	
fr. A. M. Nielsen (½ tj.)	6.8.46	1.8.70		3	ktass. I 1.3.71-30.6.72.
fr. L. G. Andersen (½ tj.)	1.11.51	1.5.72			1	
fr. L. K. Andersen (⅔ tj.)	12.5.53	22.6.70	1.6.73			3	
<i>Vojens</i>							
fr. E. Andersen (⅔ tj.)	22.4.45	1.8.67	1.11.71		7	
fr. E. M. Hänel (½ tj.)	17.10.50	1.11.71	1.4.73		9	
fr. E. F. Michaelsen (½ tj.)	14.12.51	1.4.72	1.10.73		9	
S. C. Luff	24.11.38	1.3.72	1.3.74		9	
<i>Åbenrå</i>							
fr. T. Ebsen	21.4.49	1.5.71	1.1.73		9	
fr. E. M. P. Jepsen	25.3.47	1.10.68	1.4.73		7	
fr. L. Mikkelsen	26.4.53	1.7.69	1.5.73	1.9.73		9	
fr. K. A. Schmidt	27.9.49	1.9.72	1.7.75		7	
fr. L. Mohr	11.11.52	1.8.70	1.12.72			3	
fr. R. C. Jørgensen	9.6.55	1.7.73	1.7.75			3	

Navn	Født	Kontorist eller indtr.	Kontor- assistent II	Kontor- assistent I	Over- kontor- assistent	Lønramme	Anmærkninger
Afviserpersonale.							
Esbjerg							
fr. B. H. Jensen	4.10.48		1.11.69	1.3.71		9	
Haderslev							
fr. G. A. Holm	25.10.46		1.9.68	1.8.74		9	ktass. I 1.4.71-31.3.73
Kolding							
fr. T. A. Madsen	3.7.48		1.8.69	1.9.71		9	tjf.u.l. 1.9.-31.12.70.
Odense							
fr. A. V. Jensen	26.9.45		1.3.68	1.8.71		9	ktass. I 1.3.-31.5.71
fr. L. K. Grundsøe	12.3.48		1.4.69	1.3.74		9	
Sønderborg							
fr. I. Witthøft	8.11.50		1.12.71	1.10.73		9	

Postkontorer i 3. distrikt.

Kontor og personale	Lønramme	Ancien-nitetsnr.	Kontor og personale	Lønramme	Ancien-nitetsnr.
Bjerringbro, lr. 26, tlgr.			Holstebro, lr. 34, tlgr.		
postmester B. Gregersen	26	52	postmester P. E. Jensen, R.	34	27
kontrollør E. D. Sørensen	20	389	overkontrollør S. Carstensen	25	129
assistent E. H. Pedersen	9	79	kontrollør P. C. Lorentzen (f)	21	103
Brande, lr. 26, tlgr.			— F. T. Hansen	21	215
(Henføres ved ledighed til lr. 25).			— S. A. Brosbøl	20	260
postmester P. Hankil	26	82	overassistent H. Pedersen	17	66
overassistent O. C. Matthesen	17	249	— S. E. Jakobsen	17	230
assistent C. J. K. Nielsen	9	90	assistent fr. K. Christensen	9	65
Brædstrup, lr. 22, tlgr.			—		
postmester E. Brigsted	22	46	5½ kontorassistenter I.		
assistent J. F. Jensen	9	585	4 kontorassistenter II.		
1 kontorassistent I.			Horsens, lr. 36, tlgr.		
Ebeltoft, lr. 22, tlgr.			postmester S. Axelsen, R.	36	13
postmester G. Hjelmar	22	7	overkontrollør A. D. Pedersen	27	152
overassistent L. Knudsen	17	221	post- og telegrafkasserer H. Overbeck	24	15
Grønå, lr. 31, tlgr.			kontrollør B. S. Hein	21	154
postmester H. V. N. Hansen	31	16	— H. A. F. Christensen	21	214
kontrollør J. M. Skovmand	21	275	— B. Smidt	20	298
overassistent R. S. Jensen	17	244	— J. H. Christensen	20	518
— B. Jørgensen	17	385	overassistent C. P. O. Norup	17	121
assistent N. C. T. Christensen	9	33	— P. E. Rasmussen	17	243
2 kontorassistenter I.			— P. Madsen	17	271
3½ kontorassistenter II.			— fr. B. Petersen	17	487
Grindsted, lr. 29, tlgr.			7½ kontorassistenter I.		
postmester O. Blak, R.	29	22	10 kontorassistenter II.		
kontrollør H. Henriksen	21	231	Postekspedition Horsens 1, lr. 19,		
overassistent K. H. Damm	17	42	tlgr. (kun afg.)		
assistent fr. K. E. Dahl	9	30	postforvalter K. Ørsted	19	62
1 kontorassistent II.			Postekspedition Horsens 2, lr. 19,		
Hadsten, lr. 25, tlgr.			tlgr. (kun afg.)		
postmester J. S. Keller	25	151	postforvalter B. Jensen	19	22
overassistent A. F. Thygesen	17	52	Ikast, lr. 26, tlgr.		
Hammel, lr. 25, tlgr.			postmester W. R. Andersen	26	220
postmester K. H. Andersen	25	204	overassistent P. C. Markussen	17	351
overassistent J. C. Clausen	17	529	assistent P. S. Kristensen	9	147
1 kontorassistent II.			1 kontorassistent II.		
Havndal, lr. 21, tlgr.			Jelling, lr. 26, tlgr.		
postmester fr. O. K. Dahlin	21	69	postmester B. H. Due	26	42
Herning, lr. 34 + ST 900, tlgr.			assistent B. Månsson	9	566
postmester S. Rasmussen, R.	34	17	Juelsminde, lr. 22, tlgr.		
overkontrollør P. B. Stentoft	27	102	postmester B. Jensen	22	15
kontrollør C. Pedersen	21	102	Kjellerup, lr. 25, tlgr.		
— F. E. Jensen	21	293	postmester K. E. Jensen	25	40
— B. Lisby	21	313	overassistent O. Sørensen	17	280
— E. R. Hansen	20	365	2 kontorassistenter I.		
overassistent J. C. Andersen	17	64	Knebel, lr. 21, tlgr.		
— O. H. Klausen	17	194	postmester N. A. Andersen	21	88
— S. Berggreen-Christensen	17	316			
assistent fr. A. Vesterager	9	42			
10 kontorassistenter I.					
9 kontorassistenter II.					

Kontor og personale	Lønramme	Ancien-nitetsnr.	Kontor og personale	Lønramme	Ancien-nitetsnr.
Langå, lr. 22, tlgr.			Silkeborg, lr. 34 + ST 900, tlgr.		
postmester N. P. W. Jørgensen.....	22	500	postmester N. P. Blandfort, R.....	34	6
assistent J. P. Hansen.....	9	412	overkontrollør N. J. Jensen.....	27	201
Nørre-Nebel, lr. 21, tlgr.			post- og telegrafkasserer C. Gamby.....	24	77
postmester H. V. Nielsen.....	21	56	kontrollør A. Simonsen.....	21	206
Odder, lr. 29, tlgr.			— M. Hansen.....	21	253
postmester O. Pedersen, R.....	29	24	overassistent E. S. Wilms.....	17	19
kontrollør B. R. Hansen.....	21	276	— J. E. Gyldenvang.....	17	20
overassistent B. Bøg.....	17	139	— B. V. R. Pedersen.....	17	188
assistent E. Møller.....	9	374	— fr. I. Vibe (1/2 tj.).....	17	202
1 kontorassistent II.			assistent fr. A. B. Holmgard.....	9	11
Randers, lr. 36, tlgr.			4 kontorassistenter I.		
postmester A. Kilian, R.....	36	9	7 kontorassistenter II.		
overkontrollør N. O. C. Bendtsen.....	27	141	Postekspedition Silkeborg 1, lr. 21,		
post- og telegrafkasserer.....	24		tlgr. (kun afg.)		
kontrollør K. R. Nielsen.....	21	230	postforvalter K. V. Hagner.....	21	350
— J. J. Jensen.....	21	329	Skanderborg, lr. 31, tlgr.		
— H. P. Kusk.....	21	425	postmester L. C. Thomsen, R.....	31	27
— D. Cederbek.....	21	461	kontrollør B. S. Madsen.....	21	134
— P. Holm.....	20	522	overassistent T. Frandsen.....	17	392
— J. M. Mulvad.....	20	547	assistent fr. K. W. Bloch (1/2 tj.).....	9	133
overassistent P. Dammejer.....	17	44	— fr. A. G. Carlsen.....	9	482
— fr. B. M. Klith.....	17	136	1 1/2 kontorassistenter I.		
— J. S. Madsen.....	17	190	4 kontorassistenter II.		
— M. Rasmussen.....	17	320	Skjern, lr. 29, tlgr.		
1 overkontorassistent.			postmester E. L. Just.....	29	86
16 1/2 kontorassistenter I.			kontrollør P. Dybdahl.....	21	364
13 kontorassistenter II.			overassistent J. Dybdal.....	17	89
Postekspedition Randers 1, lr. 19,			assistent fr. B. Nørmark.....	9	22
tlgr. (kun afg.)			1 kontorassistent II.		
postforvalter fr. K. M. C. Veje.....	19	25	Tarm, lr. 25, tlgr.		
Postekspedition Randers 2, lr. 21,			postmester E. L. Bruun.....	25	46
tlgr. (kun afg.)			overassistent F. J. Madsen.....	17	386
postforvalter A. H. Hornbæk.....	21	315	1/2 kontorassistent II.		
Ringkøbing, lr. 29, tlgr.			Tranebjerg Samsø, lr. 21, tlgr.		
postmester H. J. Olesen.....	29	74	postmester K. Dømler.....	21	121
kontrollør J. P. Pedersen.....	21	498	overassistent L. J. S. Nielsen.....	17	490
overassistent fr. Y. N. Christensen.....	17	282	Ulfborg, lr. 21, tlgr.		
— C. Stengaard.....	17	323	postmester F. H. Jensen.....	21	169
1 1/2 kontorassistenter I.			Varde lr. 32, tlgr.		
1 kontorassistent II.			postmester H. I. G. Lassen.....	32	11
Ry, lr. 21, tlgr.			kontrollør L. V. Jensen.....	22	165
postmester E. A. Thomsen.....	21	105	overassistent E. G. Petersen.....	17	12
Ryomgård, lr. 25, tlgr.			— N. F. Jensen.....	17	45
postmester O. T. Stæhr.....	25	41	assistent fr. I. M. Jørgensen.....	9	100
Rønde, lr. 22, tlgr.			3 kontorassistenter I.		
(Henføres ved ledighed til lr. 21).			3 1/2 kontorassistenter II.		
postmester E. B. L. Pedersen.....	22	3			

Kontor og personale	Lønramme	Ancien-nitetsnr.	Kontor og personale	Lønramme	Ancien-nitetsnr.
Vejle, lr. 34 + ST 900, tlgr.			<i>(Århus)</i>		
postmester F. R. Kristensen, R ¹	34	11	overassistent B. O. Eriksen	17	163
overkontrollør K. A. Larsen	27	156	— F. L. Rysgaard	17	180
post- og telegrafkasserer J. J. Hundtofte	24	54	— J. L. Jensen	17	195
kontrollør P. A. E. Nielsen	21	172	— fr. I. R. T. Ö. Tougaard	17	306
— R. C. Sørensen	21	194	— fr. G. Emborg	17	310
— E. K. Jensen	20	312	— fr. A. L. P. Nellemann	17	338
— K. Kristensen	20	565	— G. A. Madsen	17	433
overassistent fr. S. Martinsen	17	17	— fr. E. L. Christensen	17	512
— P. Sørensen	17	21	assistent fr. A. E. Frandsen	9	51
— K. Olesen	17	30	4 overkontorassistenter.		
— fr. E. Schnejder	17	174	30½ kontorassistenter I.		
— fr. A. K. Isaksen (1/3 tj.)	17	219	39 kontorassistenter II.		
11½ kontorassistenter I.			Århus avis- og pakkepostekspedition, lr. 29,		
9½ kontorassistenter II.			postforvalter A. A. Nielsen	29	98
Postekspedition Vejle 1, lr. 19,			Postekspedition Århus 1, lr. 26,		
tlgr. (kun afg.)			tlgr. (kun afg.)		
postforvalter J. Lassen	19	175	(Henføres ved ledighed til lr.25).		
Ølgod, lr. 21, tlgr.			postforvalter H. G. Stigler	26	3
postmester J. C. Jørgensen	21	74	Postekspedition Århus 2, lr. 21,		
Ørsted, lr. 21, tlgr.			tlgr. (kun afg.)		
postmester G. V. Jespersen	21	55	postforvalter N. H. D. Andersen	21	151
Århus, lr. 36 + ST 2.100, tlgr. (kun afg.)			Postekspedition Århus 3, lr. 21,		
postmester O. C. F. Westphal, R ¹	36	3	tlgr. (kun afg.)		
inspektør H. Kjeldmand	29	79	postforvalter I. V. Iversen	21	430
overkontrollør G. V. S. Pedersen	27	160	Postekspedition Århus 4, lr. 21,		
— H. K. Mathiasen	25	188	tlgr. (kun afg.)		
post- og telegrafkasserer K. M. Pedersen (f)	29	19	postforvalter T. A. N. Ommen	21	291
kontrollør J. C. Aalsø	20	6	Postekspedition Århus 5, lr. 19,		
— K. Mogensen	21	14	tlgr. (kun afg.)		
— H. E. Nielsen	22	181	postforvalter K. G. Nielsen	19	34
— J. S. Jensen	21	213	Postekspedition Århus 6, lr. 21,		
— H. C. Paulsen	22	236	tlgr. (kun afg.)		
— K. J. Nielsen	22	248	postforvalter H. B. Thomsen	21	374
— A. K. Jensen	21	252	Postekspedition Århus N, lr. 26,		
— B. Bøgeskov-Thomsen	21	261	tlgr. (kun afg.)		
— B. Ryberg	21	289	postforvalter C. A. Krüger-Rasmussen	26	5
— V. M. Kristensen (r)	20	326	Postekspedition Århus V, lr. 22,		
— A. E. E. Simonsen	20	344	tlgr. (kun afg.)		
— H. Henriksen	22	455	postforvalter L. V. F. Johansen	22	79
— W. E. H. Johansen	20	497	Brabrand postekspedition, lr. 22,		
— K. S. Andersen	20	548	tlgr. (kun afg.)		
overassistent B. Qvortrup	17	65	postforvalter H. E. Schröder	22	38
— K. R. Grann	17	104	Egå postekspedition, lr. 21,		
— L. T. Poulsen	17	105	tlgr. (kun afg.)		
— S. E. Pedersen	17	155	postforvalter L. Kristiansen	21	243
— T. V. Glud	17	158			

Kontor og personale	Lønramme	Ancien-nitetsnr.	Kontor og personale	Lønramme	Ancien-nitetsnr.
Højbjerg postekspedition, lr. 22, tlgr. (kun afg.) postforvalter fr. G. M. Høvring.....	22	45	Skanderborg: assistent V. E. Christensen...	9	432
Risskov postekspedition, lr. 22, tlgr. (kun afg.) postforvalter H. V. Andersen.....	22	152	Varde: assistent J. K. Christensen...	9	575
Viby J. postekspedition, lr. 26, tlgr. (kun afg.) postforvalter A. F. Hansen.....	26	104	Vejle: overassistent V. Lehmann... — V. Andersen.....	17	215 17 522
Åbyhøj postekspedition, lr. 22, tlgr. (kun afg.) postforvalter P. Nissum.....	22	331	assistent C. D. Pedersen... medhjælper H. R. Sørensen. — fr. R. L. Thomsen.....	9 2 2	615 64 88
Afløserpersonale.			Århus: overassistent T. P. Kikkenborg — B. A. Bjerg..... — K. Rasmussen.....	17 17 17	149 265 273
Grenå: assistent J. A. Thomsen.....	9	364	assistent R. J. Blaase... — fr. R. Raisbæk..... — fr. C. A. Damsgaard... — fr. I. Nissen..... — fr. E. Dupont..... — M. Pedersen.....	9 9 9 9 9 9	38 47 54 72 81 91
Herning: assistent A. K. Pedersen... — fr. K. M. Pedersen... — fr. E. Juhl..... medhjælper A. M. Steenberg	9 9 9 2	122 284 399 66	— fr. I. Drotner..... — K. Sander..... — K. H. Jensen..... — H. Kristiansen..... — I. K. Andersen..... — P. E. Olesen..... — T. J. Jensen..... — fr. A. H. Hein..... — P. Christensen..... — P. Nørgaard..... — fr. B. K. Andreassen... — P. N. Kristensen..... — L. P. Sørensen..... — H. A. Bendtsen.....	9 9 9 9 9 9 9 9 9 9 9 9 9 9	110 126 219 255 269 289 307 329 388 389 406 481 520 532
Holstebro: overassistent A. T. Pedersen assistent S. A. Jørgensen... — fr. L. M. Vistisen.....	17 9 9	521 112 553	Randers: overassistent B. Pedersen... assistent F. J. Gisløv..... — fr. I. V. Olesen... — O. H. Jacobsen..... — J. G. Svenningsen... — P. K. D. Jensen... — K. A. Jeppesen.....	17 9 9 9 9 9 9	267 76 102 297 323 361 619
Horsens: assistent frk. S. S. Andersen. — O. H. Gade..... — J. P. Pedersen..... — E. S. Christensen..... — B. Iversen.....	9 9 9 9 9	39 272 391 506 620	Silkeborg: assistent K. V. Pedersen... — S. S. Pedersen... — K. N. Jørgensen.....	9 9 9	50 146 444

I Vejle udfyldes 2½ assistentpladser af overassistenter.

I Ebeltoft, Hadsten, Hammel, Holstebro, Horsens, Ringkøbing, Tarm, og Tranerbjerg Samsø udfyldes 1 assistentplads af en overassistent.

I Silkeborg udfyldes 1½ assistentpladser af overassistenter.

I Århus udfyldes 2 assistentpladser af overassistenter.

Kontorassistentpersonale ved postkontorer i 3. distrikt.

Navn	Født	Kontorist eller indtr.	Kontor- assistent II	Kontor- assistent I	Over- kontor- assistent	Lønramme	Anmærkninger
Brædstrup							
fr. A. K. Andersen	8.11.48	1.6.73		1.6.75		7	
Grenå							
fr. T. J. Müller	9.2.49	1.3.70	1.10.72		9	
fr. D. H. Rasmussen	16.6.51	1.7.72	1.9.74		9	
fr. E. J. Hermansen	16.10.33	1.11.54	1.4.74		1	} ude af post- og telegrafv. 1.6.56-31.3.74
fr. B. F. Pedersen	9.4.55	1.8.72	1.5.75			3	
Grindsted							
fru C. Terkelsen	7.8.53	1.9.71	1.9.73			3	
Herning							
fr. B. B. Verner	23.8.40	1.9.61	1.4.66		12	} t.f.u.l. 12.2.-11.7.75°
fr. E. Christensen	28.4.43	1.5.64	1.8.68		12	
fr. S. H. Lauridsen	9.7.44	1.8.65	1.4.69		7	
fr. H. H. S. Andersen	17.5.46	1.6.67	1.4.71		9	
fr. B. K. Lauritsen	25.8.44	1.3.66	1.9.71		7	
fr. B. S. Sørensen	20.3.45	1.7.66	1.4.73		7	
fr. E. Danielsen	17.2.46	1.3.67	1.4.73		7	
fr. A. S. B. Sørensen	15.9.46	1.10.67	1.4.73		9	
fr. L. Andersen	9.11.47	1.12.68	1.4.73		7	
fr. E. Steenberg	1.12.48	1.12.69	1.10.74		7	
fr. K. K. Rasmussen	13.9.50	1.10.71			3	
fr. J. Christensen	2.12.53	1.10.70	1.1.74			3	
fr. A. Dam	9.2.53	1.11.70	1.3.73			3	
fr. L. L. Nilsson	3.7.52	1.12.70	1.12.72			3	
fr. A. G. D. Hansen	29.10.52	1.1.71	1.1.73			1	
fr. L. H. Harbo	17.12.51	15.5.72	1.6.74			1	
fr. L. B. Nielsen	9.11.40	1.2.74	1.2.74			3	
fr. L. C. Bach	28.3.53	15.8.72	1.9.74			1	
Holstebro							
fr. G. F. Jensen	29.1.30	1.2.51	1.4.58	1.4.60		9	
fr. H. V. Pedersen	28.6.42	1.7.63	1.10.67		7	
fr. B. B. Knudsen	20.11.44	1.12.65	1.1.69		7	
fr. A. L. Andersen	17.1.45	1.2.66	1.8.71		7	} ktass. I 1.4.69-30.9.70. } u.f.nr. 1.9.56-28.2.57 og } 16.11.61-15.5.62°.
fr. H. L. M. Laursen	20.8.50	1.9.71	1.1.72		7	
fr. G. Krag-Sørensen (2/3 tj.)	2.4.33	1.7.54	1.4.58	1.4.73		7	} Ktass.I 1.7.62-31.7.71.
fr. G. Christensen	15.3.46	1.4.67			3	
fr. E. H. Sørensen (1/2 tj.)	17.10.46	1.11.67			3	
H. S. Godrim	16.12.26	1.3.68			3	} lpb. 1.2.52-29.2.68.
fr. E. M. Simonsen	12.2.47	1.3.68			3	
fr. K. M. J. Kudsk	5.11.48	1.12.69			3	
fr. J. Filsø	8.4.49	1.5.70			3	
fr. I. S. Dybdal (1/2 tj.)	10.8.36	1.9.57	1.4.58			3	} ude af post- og telegrafv. } 1.11.58-31.1.72.
fr. C. Kristiansen	25.10.54	1.7.71	1.11.74			1	
Horsens							
fr. R. K. Jakobsen	4.8.31	1.9.52	1.4.58	1.4.62		7	
fr. B. Wadskjær	27.4.32	1.4.56	1.4.58	1.4.64		12	
fr. B. Andersen	19.7.35	1.8.56	1.4.58	1.4.64		12	} u.f.nr. 1.11.57-31.1.58.
fr. L. B. Muscato (1/2 tj.)	13.8.42	1.9.63	1.10.67		7	

Navn	Født	Kontorist eller indtr.	Kontor- assistent II	Kontor- assistent I	Over- kontor- assistent	Lønramme	Anmærkninger
<i>(Horsens)</i>							
fr. J. C. Terp	4.10.46		1.12.67	1.2.71		12	u.f.nr. 11.6.-10.8.69°
fr. A. B. Nielsen	25.3.46		1.11.69	1.5.71		9	
fr. I. B. Hansen	31.7.47		1.8.68	1.2.73		12	
E. Ibsen	26.8.25		1.8.72	1.4.73		7	lpb. 1.10.48-31.7.72. {pb. 1.4.53-31.3.67, {opb. 1.4.67-30.6.72.
E. Hermansen	2.3.32		1.7.72			3	
fr. G. B. Nissen	16.3.45	1.9.70			3	
fr. B. V. Petersen	18.4.51	1.4.72			3	
fr. T. M. E. Thomsen	17.4.52	1.5.72			3	
fr. K. D. Thuesen	12.3.52	1.5.72			3	
fr. D. D. Nielsen (½ tj.)	13.12.50	1.6.72			3	
fr. H. R. Thomsen	16.4.52	1.6.71	1.6.73			3	
fr. G. W. P. Thomsen	26.10.52	16.7.71	1.8.73			1	
fr. V. H. Jacobsen	16.5.54	18.10.71	1.6.74			1	
fr. L. L. Christensen	30.9.43	1.7.72	1.7.74			1	
fr. B. E. Jakobsen	17.12.46	1.5.73	1.5.73			1	
fr. L. T. Christensen	1.11.54	1.7.73	1.7.75			1	
<i>Ikast</i>							
fr. E. Laugesen	27.9.54	1.8.72	1.10.74			3	
<i>Kjellerup</i>							
fr. D. K. Pedersen	25.1.25	1.4.72	1.4.75		7	
fr. K. B. Bjørnholdt (½ tj.)	17.3.52	1.6.71	1.6.73	1.4.75		7	
<i>Odder</i>							
fr. A. K. B. Pedersen	17.10.52	1.8.71	1.8.73			3	
<i>Randers</i>							
fr. E. M. Mouritsen	19.9.27	1.10.48	1.4.58	1.4.62	1.4.63	17	u.f.nr. 1.5.52-30.4.53.
fr. E. M. Nørgaard	24.11.29	1.5.51	1.4.58	1.4.60		12	
fr. A. M. Krogh	8.4.24	1.4.47	1.11.57	1.4.61		12	
fr. G. Ø. Hultquist (½ tj.)	7.11.35	1.12.56	1.4.58	1.4.61		9	
fr. U. S. Hansen	14.4.37	1.12.59	1.4.61		7	
fr. K. Jensen	3.12.28	1.5.50	1.4.58	1.4.62		12	
fr. G. H. Løcke	31.5.32	1.6.53	1.4.58	1.4.62		7	u.f.nr. 2.5.-1.8.65°.
fr. G. M. Bendt	1.10.32	1.10.53	1.4.58	1.4.62		12	{u.f.nr. 23.10.49-22.2.50°
fr. G. K. Nielsen	1.11.25	1.11.46	1.4.54	1.4.63		12	{og 1.6.61-31.5.62.
fr. I. M. Madsen	30.12.33	1.4.62	1.4.65		12	
fr. A. Jørgensen (½ tj.)	16.9.39	1.10.63	1.5.67		7	
fr. K. L. Villadsen (½ tj.)	6.10.42	1.11.63	1.1.68		7	
fr. A. Frandsen	19.8.43	1.9.64	1.1.69		7	
fr. L. H. Olsen	21.9.43	1.10.64	1.1.69		7	
fr. E. Berntsen	9.9.43	1.5.65	1.1.69		7	
fr. J. H. Hansen	19.12.45	1.5.67	1.6.71		7	
fr. J. D. Clemensen	10.9.46	1.10.67	1.8.71		12	
fr. M. M. Kramer	10.9.48	1.3.70	1.9.71		12	
fr. I. Lund	17.10.51	1.4.72	1.9.75		7	
fr. K. G. R. Rasmussen	14.6.50	1.7.71			3	
fr. R. Mikkelsen	26.10.50	1.6.72			3	
fr. J. Berg	9.12.51	15.11.69	1.1.73			3	
fr. I. Gammelgaard	16.1.53	15.1.71	1.2.73			3	
fr. G. E. Olsen	25.2.51	1.8.72			3	tjf.u.l. 1.8.73-30.6.74
fr. B. M. Wraa	31.5.51	1.4.71	1.4.73			3	tjf.u.l. 1.4.-31.7.75°
fr. A. D. Gerlach	2.3.50	1.2.71	1.2.73			3	{tjf.u.l. 1.9.73-28.2.74°
fr. B. V. Sørensen	10.7.52	1.6.71	1.6.73			3	{og 1.3.-30.6.74

Navn	Født	Kontorist eller indtr.	Kontor- assistent II	Kontor- assistent I	Over- kontor- assistent	Lønramme	Anmærkninger
<i>(Randers)</i>							
fr. L. Kjeldsen-Kragh	24.9.53	1.7.71	1.10.73			1	
fr. I. E. Christensen	29.8.53	1.8.71	1.9.73			1	
fr. G. P. Pedersen	5.12.50	1.10.71	1.10.73			1	
fr. A. L. W. Svenningsen	4.6.52	1.6.72	1.8.74			1	
fr. H. Christensen (½ tj.)	20.3.38	1.1.73	1.3.75			1	
fr. B. Nielsen	16.10.51	1.1.73	1.1.75			1	
<i>Ringkøbing</i>							
fr. A. K. Sørensen	10.12.23	1.7.46	1.4.53	1.4.62		7	
fr. B. Nielsen (½ tj.)	9.9.51	1.4.72	1.4.75		7	
fr. A. N. Vendelbo	1.4.51	1.11.72	1.11.74			3	
<i>Silkeborg</i>							
fr. I. A. Bæk	4.8.27	1.11.48	1.4.56	1.4.60		12	
fr. B. Jensen	9.6.45	1.10.66	1.4.71		7	
fr. A. Bang	20.1.50	1.1.72	1.4.75		12	tjf.u.l. 1.1.-31.3.75°
fr. M. B. Schulze	22.3.51	1.4.72	1.6.75		7	
fr. J. Elkjær (½ tj.)	27.11.45	1.12.66			3	
fr. J. M. Jensen	28.12.46	1.1.68			3	tjf.u.l. 1.7.-31.8.74°
fr. E. K. U. Mathiasen (½ tj.)	31.12.46	1.1.68			3	
fr. K. M. Christensen	21.10.53	1.11.70	1.11.73			3	
fr. C. K. S. Jørgensen	14.7.54	1.11.71	1.8.74			1	
fr. P. I. Kristensen	6.3.52	1.3.73	1.3.75			1	
fr. K. C. Gjødvad	20.6.52	1.9.73	1.9.75			1	
fr. B. M. Andersen	28.8.55	1.10.73	1.10.75			1	
fr. K. H. Simonsen	2.6.53	1.6.74	1.12.74			1	
<i>Skanderborg</i>							
fr. D. T. Larsen (½ tj.)	30.7.47	1.5.69	1.11.71		9	
fr. D. S. Hunsen	29.9.50	1.2.71	1.2.73	1.4.75		7	
fr. I. S. Nielsen	17.4.53	1.4.71	1.5.73			1	
fr. L. Jensen	3.7.51	1.9.71	1.11.73			1	
fr. J. Schultz	2.4.38	9.7.73	1.8.75			3	
<i>Skjern</i>							
fr. M. Thomsen	7.11.51		1.5.72			3	
<i>Tarm</i>							
fr. K. M. Møller (½ tj.)	5.10.41		1.3.72			3	
<i>Varde</i>							
fr. T. Christensen (½ tj.)	8.6.37	1.6.60	1.4.66		7	tjf.u.l. 1.3.-30.9.72.
fr. L. Møller (½ tj.)	28.7.48	1.10.69	1.10.72		7	
fr. L. Poulsen	21.11.51	1.4.72	1.4.75		7	
fr. H. M. Jakobsen	25.5.53	1.4.72	1.4.74	1.4.75		7	
fr. T. J. Jensen	27.2.34	1.10.55		3	}ude af post- og telegrafv. }1.5.63-28.2.74
fr. A. M. Sørensen (½ tj.)	25.6.48	1.7.69			3	
fr. E. W. Madsen	26.6.39	10.1.72	1.2.74			1	
fr. J. Thøgersen	28.1.54	15.5.72	1.6.74			1	
fr. I. M. Nielsen	26.2.54	15.1.73	1.2.75			1	
<i>Vejle</i>							
fr. G. G. Nielsen	5.5.18	1.6.42	1.4.49	1.4.53		12	
fr. V. Pedersen	13.2.26	1.3.47	1.4.55	1.4.61		12	
fr. T. Sørensen (½ tj.)	23.8.28	1.9.49	1.4.57	1.4.61		9	
fr. B. Pedersen	7.8.42	1.9.63	1.10.67		12	
fr. T. Christensen	10.1.43	1.2.64	1.8.68		9	
fr. T. Kristiansen	15.12.42	1.4.65	1.8.68		7	
fr. H. J. Hansen (½ tj.)	7.11.44	1.12.65	1.1.69		9	

Navn	Født	Kontorist eller indr.	Kontor- assistent II	Kontor- assistent I	Over- kontor- assistent	Lønramme	Anmærkninger
<i>(Vejle)</i>							
fr. I. S. Lund (1/2 tj.)	28.3.45		1.4.66	1.11.69		7	
fr. R. L. Jørgensen	10.8.45		1.9.66	1.11.69		7	
fr. K. Hesselberg (1/2 tj.)	10.5.45		1.6.66	1.3.72		9	
fr. H. Laursen (1/2 tj.)	13.2.47		1.3.68	1.4.72		7	
fr. K. B. Klausen	20.10.47		1.12.68	1.4.72		7	
fr. U. Jørgensen (1/2 tj.)	12.7.52		1.8.72	1.1.73		7	} ktass. I 1.1.-30.9.69, u.f.nr. 16.8.64-16.5.65 og 15.8.66-1.2.67°, ude af post- og telegrafv. 1.10.69-29.2.72
fr. A. Olesen	14.7.42		1.10.63	1.5.75		7	
fr. I. G. Laursen (1/2 tj.)	14.11.45	1.12.66			3	} ktass. I 1.3.71-31.3.72.
fr. I. K. Kristiansen	16.3.48	1.4.69			3	
fr. M. K. Kiim	9.10.48	1.11.69			3	} ude af post- og telegrafv. 1.1.59-31.1.73.
fr. A. Jensen (1/2 tj.)	30.6.36	1.7.57	1.4.58			3	
fr. T. Jensen	14.12.51	1.4.72			3	
fr. S. Kringelum	5.8.52	1.9.72			1	
fr. S. Andersen	1.1.53	1.7.69	1.1.73			3	
fr. K. B. Hansen	10.9.51	1.1.72	1.1.74			1	
fr. J. Lyhne	8.4.54	1.1.72	1.5.74			1	
fr. K. Nielsen	5.9.55	18.9.72	1.10.75			1	
<i>Århus</i>							
fr. I. L. H. Pedersen	1.9.17	1.9.41	1.4.46	1.4.50	1.4.63	17	
fr. G. Nielsen	12.11.26	1.12.47	1.11.54	1.4.61	1.4.66	17	
fr. I. M. Worm	2.10.12	1.11.36	1.4.44	1.4.46	1.5.66	17	} ude af post- og telegrafv. 1.2.49-28.2.51.
fr. R. G. Frandsen	4.1.25	1.4.46	1.4.55	1.4.61	1.4.69	17	
fr. I. Petersen	26.2.23	1.4.46	1.4.52	1.4.59		9	
fr. M. Laursen	28.10.23	1.4.46	1.4.52	1.4.59		12	
fr. E. M. Hansen	27.12.24	1.7.46	1.4.53	1.4.61		12	
fr. E. Jensen	24.9.27	1.9.55	1.4.58	1.4.61		12	
fr. K. M. Olesen	13.9.26	1.10.47	1.4.54	1.6.61		12	
fr. I. Nielsen	17.4.29	1.5.50	1.4.57	1.4.62		12	u.f.nr. 1.9.51-30.4.52.
fr. E. Vang	24.3.29	1.4.50	1.4.58	1.4.62		12	} u.f.nr. 1.10.65-31.3.66° og 1.4.-30.9.66.
fr. K. G. Petersen (1/8 tj.)	26.9.39	1.10.61	1.4.62		9	
fr. R. E. M. Sørensen	22.4.32	1.6.54	1.4.58	1.4.63		7	
fr. L. C. Clausen	3.4.39	1.1.62	1.11.65		9	
fr. A. M. Aagaard	4.3.43	1.4.64	1.5.68		12	tjf.u.l. 6.6.-5.12.71°.
fr. K. Hansen	19.4.44	1.6.65	1.1.69		9	
fr. B. M. Basland (1/2 tj.)	28.11.44	1.12.65	1.1.69		7	tjf.u.l. 1.6.-30.11.73
fr. E. Hundtofte (1/2 tj.)	2.2.29	1.6.51	1.4.58	1.3.70		9	} ude af post- og telegrafv. 1.5.61-31.8.68.
fr. L. O. Andresen	13.1.46	1.2.67	1.3.70		7	
fr. E. M. Møller	15.1.46	1.4.68	1.9.71		12	
fr. M. J. Bitsch	24.5.46	1.6.68	1.9.71		12	
fr. B. E. Madsen	18.10.47	1.12.68	1.9.71		7	
fr. D. Nielsen	28.4.46	1.3.69	1.9.71		7	
fr. B. S. Christiansen	13.10.48	1.11.69	1.9.71		7	
fr. I. D. Johnsen	15.12.32	1.4.72		9	
fr. E. Østergaard	11.8.45	1.3.70	1.4.72		9	
fr. S. E. Lajer	25.8.49	1.9.70	1.10.73		9	
fr. C. Nicolajsen	5.9.49	1.5.71	1.12.73		7	
fr. M. B. Thomasen	14.3.50	1.9.71	1.12.73		7	
fr. A. M. Olesen	26.3.50	1.4.71	1.12.73		7	} tjf.u.l. 1.7.-30.9.73° og 1.5.-30.6.75
fr. M. F. West	15.1.50	1.12.71	1.4.75		9	
fr. L. Petersen	10.4.50	1.12.71	1.4.75		9	
fr. J. E. Jensen	1.6.51	1.4.72	1.9.75		7	
fr. I. K. Andersen (1/2 tj.)	11.12.48	1.10.72	1.12.74	1.9.75		9	

Navn	Født	Kontorist eller indr.	Kontor- assistent II	Kontor- assistent I	Over- kontor- assistent	Lønramme	Anmærkninger
<i>(Århus)</i>							
fr. A. E. Andersen (½ tj.)	20.11.27	1.12.48	1.4.58			3	ktass. I 1.4.62–31.10.72.
fr. M. L. Johannsen	22.11.38		1.9.61			3	
fr. H. Rasmussen (½ tj.)	12.10.46		1.11.67			3	ktass. I 1.8.70–31.5.71.
fr. H. Åkerlund	20.4.48		1.5.69			3	
fr. B. Sønder	10.9.48		1.10.69			3	
fr. B. G. Nielsen	22.10.49		1.1.71			3	
fr. I. Pedersen	21.11.49		1.3.71			3	
fr. K. Bannas	6.8.50		1.12.71			3	
fr. B. M. Groth	4.2.52		1.4.72			3	
fr. J. P. Mortensen	20.7.51		1.4.72			3	
fr. S. Christensen	13.9.51		1.4.72			3	
fr. H. J. Larsen	5.11.51		1.4.72			3	
fr. M. Wiinholt	17.1.49		1.4.71			3	tjf.u.l. 1.11.73–31.10.74 elevuddannelse
fr. A. E. G. H. Børsen	15.8.50		1.4.72			3	
fr. H. C. Larsen	30.9.52		1.10.72			3	
fr. L. Pedersen	13.3.50		1.10.72			3	
fr. A. B. K. Kamel	22.1.51		1.10.72			3	
fr. L. Christensen	22.6.53	1.8.70	1.7.73			3	
fr. L. A. Bjelgart	30.8.53	1.8.70	1.9.73			3	
fr. H. Dreyer	4.11.52	1.10.70	1.12.72			3	
fr. K. Jensen	10.7.49		1.8.72			3	tjf.u.l. 1.12.73–30.4.74
fr. L. D. Nielsen	16.3.50	1.11.70	1.11.72			3	
fr. A. Eriksen	30.1.53	15.3.71	1.4.73			3	
fr. I. Johnsen	16.3.53	1.4.71	1.4.73			3	
fr. L. K. Hansen	14.10.48	1.6.71	1.6.73			3	
fr. W. Nielsen	25.5.51	1.6.71	1.6.73			3	
fr. R. E. Jakobsen	30.7.53	1.6.71	1.8.73			3	
fr. K. L. Sørensen	12.10.53	1.9.71	1.11.73			3	
fr. J. Christiansen	21.9.50	1.10.71	1.1.74			3	
fr. J. O. Jensen	4.1.51	1.10.71	1.10.73			1	
fr. A. Jensen	26.10.53	1.10.71	1.11.73			3	
fr. B. Ertmann	10.6.54	1.10.71	1.7.74			1	
fr. M. Ø. Skaarup	14.8.52	1.10.71	1.10.73			1	tjf.u.l. 1.4.–31.8.74
fr. T. B. Kristensen	16.7.52	1.1.72	1.1.74			1	
B. L. Simonsen	6.9.39	1.4.75	1.4.75			1	pbud 1.1.62–31.3.75
K. B. Christensen	5.4.52	1.7.75	1.7.75			1	pbud 1.5.72–30.6.75
Afløserpersonale							
Herning							
fr. B. S. Pedersen	2.1.44		1.2.65	1.1.69		9	
Holstebro							
fr. J. Andersen	4.1.51		1.2.72	1.10.73		9	
Randers							
fr. R. Andersen	5.5.52		1.6.72	1.2.75		9	tjf.u.l. 1.11.72–30.9.73
Vejle							
fr. U. Pedersen	15.4.32	1.1.55	1.4.58	1.4.63		9	{u.f.nr. 28.7.–27.10.56° og 8.5.–7.8.62°
Århus							
fr. B. E. Johnsen	19.4.48		1.5.69	1.9.71		9	
fr. S. Nielsen	4.7.50		1.9.71	1.10.73		9	

Postkontorer i 4. distrikt.

Kontor og personale	Lønramme	Ancien-nitetsnr.	Kontor og personale	Lønramme	Ancien-nitetsnr.
Arden, lr. 22, tlgr. (Henføres ved ledighed til lr. 21). postmester fr. E. Frederiksen	22	66	Hjørring, lr. 34, tlgr. postmester A. M. K. Christensen, R.	34	49
Aså, lr. 21, tlgr. postmester S. E. Ottosen	21	175	overkontrollør A. Vorre	24	208
Brønderslev, lr. 29, tlgr. postmester W. A. F. Jensen	29	25	kontrollør J. K. Nielsen	21	232
kontrollør J. K. G. Andersen	21	266	— G. A. Davidsen	20	521
overassistent fr. K. H. Nielsen	17	137	overassistent H. Jessen	17	28
assistent fr. E. M. K. Petersen	9	53	— L. P. Pedersen	17	177
2½ kontorassistenter I.			6 kontorassistenter I.		
2⅔ kontorassistenter II.			5 kontorassistenter II.		
Byrum, lr. 21, tlgr. postmester N. J. Krarup	21	58	Hobro, lr. 32, tlgr. postmester J. Hviring	32	97
1 kontorassistent I.			kontrollør J. E. Thuesen	22	108
Dronninglund, lr. 22, tlgr. postmester A. Bundgaard	22	65	overassistent N. Borup	17	101
assistent fr. B. M. Hansen	9	5	— V. Skaarup (Mariager)	17	233
1 kontorassistent I.			— K. M. Christensen	17	285
Fjerritslev, lr. 29, tlgr. postmester C. N. Nielsen, R.	29	80	assistent fr. A. G. A. Skaarup (½ tj.)	9	291
kontrollør B. H. Møller	21	396	3½ kontorassistenter I.		
overassistent J. Nielsen (Brovst)	17	106	3 kontorassistenter II.		
— C. J. Christoffersen	17	485	Hurup Thy, lr. 26, tlgr. postmester A. G. Hansen	26	181
1 kontorassistent II.			assistent J. Holst.	9	381
Frederikshavn, lr. 34, tlgr. postmester A. J. Lund, R.	34	38	1 kontorassistent II.		
overkontrollør K. P. Porskrog	24	185	Lemvig, lr. 31, tlgr. postmester H. J. W. Nørgaard	31	66
kontrollør fr. E. M. Nielsen	22	130	kontrollør J. C. Tidemann	21	167
— H. Arvidsen (r)	21	255	overassistent S. A. Knudsen	17	390
overassistent O. Guldsmid-Thomsen	17	141	1 kontorassistent I.		
assistent fr. K. A. Reese (½ tj.)	9	36	2 kontorassistenter II.		
— fr. H. Vestergaard (¼ tj.)	9	44	Løgstør, lr. 25, tlgr. postmester C. G. Ottosen, R.	25	4
— T. Jakobsen	9	62	overassistent M. N. Pedersen	17	450
1 overkontorassistent.			3 kontorassistenter II.		
5 kontorassistenter I.			Løkken, lr. 21, tlgr. postmester E. Hansen	21	81
7 kontorassistenter II.			Nibe, lr. 25, tlgr. postmester O. A. A. Rasmussen	25	38
Hadsund, lr. 25, tlgr. postmester O. H. N. Jensen	25	81	assistent fr. J. I. Kristensen	9	574
overassistent J. Christensen	17	248	Nykøbing M., lr. 31, tlgr. postmester P. R. Gaardhøje, R.	31	23
1 kontorassistent I.			kontrollør J. E. Kristensen	21	469
2 kontorassistenter II.			overassistent E. B. Jensen	17	3
Hals, lr. 21, tlgr. postmester A. Kolle	21	49	— G. F. Petersen	17	6
1 kontorassistent I.			3 kontorassistenter I.		
Hirtshals, lr. 22, tlgr. postmester			2 kontorassistenter II.		
overassistent K. Larsen	17	526	Nørresundby, lr. 32, tlgr. (kun afg.) postmester C. J. Thode, R.	32	9
2 kontorassistenter II.			kontrollør S. T. Svendsen	22	132
Hjallerup, lr. 21, tlgr. postmester A. J. Haulrich	21	50	— P. H. Larsen	20	558
1 kontorassistent I.			overassistent fr. G. Coers	17	339
			— E. Andreasen (Vodskov)	17	352
			assistent fr. A. G. Kristensen	9	518
			4 kontorassistenter I.		
			5 kontorassistenter II.		

Kontor og personale	Lønramme	Ancien-nitetsnr.	Kontor og personale	Lønramme	Ancien-nitetsnr.
<i>(Nørresundby)</i>			Viborg, lr. 34 + ST 900, tlgr.		
Postekspedition Nørresundby 1, lr. 19, tlgr. (kun afg.) postforvalter fr. E. L. Stoltenberg	19	55	postmester P. J. Ø. Aue	34	3
Roslev, lr. 26, tlgr.			overkontrollør E. H. Birch	27	28
postmester I. S. Nikolajsen	25	7	kontrollør C. P. Gøbel	21	94
overassistent H. J. Hagelquist	17	388	— V. G. Bøjesen	21	386
Sindal, lr. 22, tlgr.			— P. H. Cubel	20	517
postmester A. P. Nielsen	22	13	—	21	
1 kontorassistent I.			overassistent E. H. Brodersen	17	54
Skagen, lr. 25, tlgr.			— E. H. Hansen	17	72
postmester P. Jørgensen	25	119	— L. Nielsen	17	108
overassistent O. T. Gajhede	17	60	— K. E. Sørensen	17	520
— A. S. Pedersen	17	519	1 overkontorassistent.		
2 kontorassistenter I.			9 kontorassistenter I.		
2 kontorassistenter II.			4½ kontorassistenter II.		
Skive, lr. 34, tlgr.			Vinderup, lr. 22, tlgr.		
postmester A. H. Carlsen	34	52	postmester H. C. Jensen	22	68
overkontrollør B. Eithz	25	84	assistent T. B. Larsen	9	29
post- og telegrafkasserer H. P. E. Roslev ..	24	13	Vrå, lr. 21, tlgr.		
kontrollør C. F. Petersen	21	336	postmester E. H. Andersen	21	325
overassistent fr. E. Roslev	17	48	Åbybro, lr. 26, tlgr.		
— J. K. Hylander	17	415	postmester P. S. Eilertsen	26	8
7¼ kontorassistenter I.			overassistent K. Antvorskov	17	240
4 kontorassistenter II.			2½ kontorassistenter I.		
Skørping, lr. 22, tlgr.			Ålborg, lr. 36, tlgr. (kun afg.)		
postmester P. W. Jensen	22	23	postmester N. N. F. Knudsen	36	8
1 kontorassistent I.			overkontrollør I. D. Nielsen	28	195
Struer, lr. 29, tlgr.			— J. Kruse	24	207
postmester B. L. Kofoed	29	47	post- og telegrafkasserer H. N. P. Hansen ..	29	12
kontrollør W. Horne	21	310	kontrollør K. Skinnerup	21	95
overassistent L. K. Pedersen	17	49	— H. S. Pedersen	21	113
— B. V. Andersen	17	360	— A. R. Hylle	21	298
2 kontorassistenter II.			— B. Have	21	343
Sæby, lr. 26, tlgr.			— fr. J. S. Dahm	21	363
postmester W. Grunnet	26	116	— E. V. Jensen	20	388
overassistent E. V. Sudergaard	17	153	— C. Christensen	20	457
assistent S. W. Gadekær	9	168	overassistent B. Jensen	17	119
1 kontorassistent II.			— A. C. Kristensen	17	193
Thisted, lr. 32, tlgr.			— fr. I. K. B. Nielsen	17	222
postmester C. Lorentzen	32	31	— fr. J. K. Nielsen	17	270
kontrollør J. S. Kiel	22	123	— fr. D. K. Petersen	17	387
— O. Jakobsen	20	556	— N. L. Laursen	17	434
overassistent J. Thorsted	17	225	— fr. B. S. Andersen (½ tj.)	17	525
— V. Nørgaard	17	435	— fr. K. M. Lykke	17	527
assistent H. E. Olesen	9	160	assistent fr. V. G. Hansen (½ tj.)	9	67
4 kontorassistenter I.			2 overkontorassistenter.		
5 kontorassistenter II.			20⅝ kontorassistenter I.		
			20 kontorassistenter II.		

Kontor og personale	Lønramme	Ancien-nitetsnr.	Kontor og personale	Lønramme	Ancien-nitetsnr.
<i>(Ålborg)</i>			Afløserpersonale.		
Postekspedition Ålborg 1, lr. 21, tlgr. (kun afg.) postforvalter fr. C. Broeng.....	21	342	Brønderslev: assistent fr. B. A. Iversen ...	9	347
Postekspedition Ålborg 2, lr. 21, tlgr. (kun afg.) postforvalter F. Larsen.....	21	12	Frederikshavn: assistent fr. O. M. Hugöy ..	9	572
Postekspedition Ålborg 3, lr. 26, tlgr. (kun afg.) postforvalter M. P. Jensen.....	26	78	Hjørring: overassistent H. N. Mæhle..	17	272
Postekspedition Ålborg 4, lr. 21, tlgr. (kun afg.) postforvalter fr. E. K. Andersen.....	21	507	assistent O. J. Sørensen.....	9	130
Postekspedition Ålborg 5, lr. 21, tlgr. (kun afg.) (Henføres ved ledighed til lr. 19). postforvalter L. E. Christoffersen.....	21	355	Hobro: assistent J. L. Rosenberg....	9	442
Postekspedition Ålborg 6, lr. 21, tlgr. (kun afg.) postforvalter A. J. S. Fredborg.....	21	109	— K. D. Jensen.....	9	548
Postekspedition Ålborg 7, lr. 19, tlgr. (kun afg.) postforvalter A. S. Christensen.....	19	8	Lemvig: assistent L. Sørensen.....	9	341
Ålestrup, lr. 21, tlgr. postmester E. L. Henriksen.....	21	207	Nørresundby: assistent fr. M. L. Larsen....	9	472
Års, lr. 29, tlgr. postmester A. Gyldenhof.....	29	75	— E. Jørgensen.....	9	567
kontrollør A. Sørensen.....	21	390	Skive: assistent fr. I. M. Jensen....	9	473
assistent N. K. Jensen.....	9	559	— H. Ruby.....	9	496
2½ kontorassistenter I.			Thisted: assistent J. M. Christensen ..	9	348
2 kontorassistenter II.			— T. S. Martinsen.....	9	594
			Viborg: assistent B. Andersen.....	9	321
			— fr. C. K. Hosbond.....	9	580
			— E. J. Jensen.....	9	588
			Ålborg: overassistent E. Strunge....	17	226
			— H. W. Sørensen.....	17	264
			— H. V. Jakobsen.....	17	274
			assistent B. Nielsen.....	9	31
			— L. Kristensen.....	9	60
			— fr. L. Poulsen.....	9	66
			— fr. B. Satsman.....	9	71
			— L. H. Jensen.....	9	97
			— N. J. Andersen.....	9	225
			— E. A. Jensen.....	9	334
			— T. Madsen.....	9	336
			— fr. H. K. Jensen.....	9	362
			— J. M. Ø. Pedersen.....	9	434
			— J. B. Kristiansen.....	9	517
			— P. S. Madsen.....	9	543
			— P. J. Hansen.....	9	591
			medhjælper fr. E. K. Olesen	2	50
			Års: assistent M. Andersen.....	9	187
			I Fjerritslev, Hirtshals, Hobro, Nykøbing M., Skagen, Struer		
			og Viborg udfyldes 1 assistentplads af en overassistent.		
			I Ålborg udfyldes 1½ assistentpladser af overassistenter.		

Kontorassistentpersonale ved postkontorer i 4. distrikt.

Navn	Født	Kontorist eller indtr.	Kontor- assistent II	Kontor- assistent I	Over- kontor- assistent	Lønramme	Anmærkninger
Brønderslev							
fr. A. M. Jensen (½ tj.)	12.4.34	1.6.56	1.4.58	1.4.64		9	
fr. A. M. Gedebjerg (½ tj.)	11.1.50	1.2.71	1.3.71		9	
fr. B. E. Burskov (½ tj.)	30.9.50	1.1.71	1.1.73	1.12.74		9	
fr. K. H. Thomsen	23.9.51	1.4.72	1.2.75		7	
fr. A. V. Andersen (⅔ tj.)	3.9.53	16.4.71	1.10.73			1	
fr. I. K. Andersen	19.5.52	1.5.71	1.5.73			3	
Byrum							
fr. A. V. Jensen	6.4.39			1.4.72		7	
Dronninglund							
fr. K. C. Jensen	1.8.47		1.8.72	1.10.72		7	
Fjerritslev							
fr. I. J. Nielsen	1.7.47	1.3.73	1.3.73			3	
Frederikshavn							
fr. M. L. O. Olesen	7.10.12	1.11.36	1.4.46	1.4.50	1.9.68	17	
fr. C. V. Jacobsen	30.4.23	1.4.46	1.4.51	1.4.58		9	
fr. J. Lind	20.3.41	1.4.62	1.4.66		9	tj.f.u.l. 1.1.-30.4.75
fr. A. M. Jacobsen (⅓ tj.)	14.6.44	1.7.65	1.4.69		7	
fr. A. M. Jakobsen (½ tj.)	16.2.45	1.4.66	1.6.70		7	
fr. B. F. Sørensen (½ tj.)	23.11.46	1.12.67	1.10.73		7	
fr. K. Larsen (½ tj.)	25.12.51	1.4.72	1.4.74		7	
fr. D. Sørensen	13.12.48	1.12.71	1.10.74		9	
fr. A. M. Schmidt (½ tj.)	6.6.39	1.4.65		3	ktass. I 1.8.68-31.3.74 { u.f.nr. 11.12.62-10.6.63°, ude af post- og telegrafv. 11.6.63-31.3.74
fr. I. Nepper (½ tj.)	9.6.36	1.1.58	1.4.58			3	
fr. E. Sørensen	18.2.49	1.3.70			3	
fr. I. M. Jørgensen	3.11.50	1.5.72			3	
fr. J. I. Christensen (½ tj.)	20.6.52	1.4.71	1.12.73			1	tj.f.u.l. 16.4.-15.10.73°
fr. Y. Andersen	17.10.54	1.12.72	1.12.74			1	
fr. R. Poulsen	18.1.39	1.4.74	1.4.74			3	
Hadsund							
fr. B. Kruse	9.7.54	1.7.72	1.8.74	1.4.75		7	
fr. M. M. Lørup	27.2.54	1.3.72	1.3.74			3	
fr. L. Sørensen	1.4.54	1.3.72	1.4.74			3	
Hals							
fr. J. Møller	2.8.27			1.4.72		7	
Hirtshals							
fr. J. Jensen	17.6.43	1.11.72	1.11.74			3	
fr. N. Ottosen	7.7.54	1.3.73	1.5.75			3	
Hjallerup							
fr. B. O. Haulrich	5.6.32			1.4.72		7	
Hjørring							
fr. E. Sørensen	30.6.25	1.2.53	1.4.57	1.4.60		9	
fr. E. K. R. Jensen (½ tj.)	20.4.32	1.5.53	1.4.58	1.4.61		9	
fr. I. Sørensen	21.1.40	1.2.61	1.4.66		12	
fr. K. B. Pedersen (½ tj.)	27.6.45	1.7.66	1.11.71		9	tj.f.u.l. 13.9.-12.12.71°
fr. A. Møller	30.3.48	1.4.69	1.11.71		7	

Navn	Født	Kontorist eller indr.	Kontor- assistent II	Kontor- assistent I	Over- kontor- assistent	Lønramme	Anmærkninger
<i>(Hjørring)</i>							
fr. M. Fisker	12.3.52	1.1.71	1.1.73	1.3.73		9	
fr. A. L. Jensen	14.5.50	1.1.71	1.1.73	1.5.74		7	
fr. L. V. Pedersen	10.2.53	1.1.71	1.3.73			3	
fr. B. S. Christensen	16.9.48	1.2.71	1.2.73			3	
fr. E. M. Jensen	28.6.34	23.1.73	1.2.75			3	
fr. E. Jensen	13.10.47	1.8.73	1.8.75			1	
Hobro							
fr. M. Nielsen	29.12.28	1.1.50	1.4.57	1.4.60		9	
fr. I. F. Nielsen	5.2.33	1.7.54	1.4.58	1.4.64		9	
fr. G. M. Petersen	17.9.35	1.2.59	1.4.65		7	
fr. I. S. Madsen (½ tj.)	8.2.45	1.3.66	1.3.71		7	tj.f.u.l. 1.2.-30.4.72°
fr. I. D. Hall	16.11.46	1.9.72			3	
Hurup Thy							
fr. E. Nørbjerg	24.12.47	1.12.72	1.12.72			3	
Lemvig							
fr. I. A. Wolff (⅓ tj.)	11.9.50	1.7.72	1.10.72		9	
fr. A. M. K. Krarup	18.6.54	1.10.72	1.10.74			3	
Løgstør							
fr. J. M. Pedersen (½ tj.)	14.3.48	1.4.69			3	tj.f.u.l. 1.6.-31.10.74
fr. A. L. Eskildsen	29.1.53	17.4.72	1.5.74			3	
fr. I. Pedersen (½ tj.)	25.3.49	1.6.73	1.6.73			3	
fr. I. M. S. Sørensen	11.9.54	16.7.73	1.8.75			3	
Nykøbing M							
fr. A. Korsgaard	28.6.45	1.7.66	1.3.71		9	
fr. M. Jørgensen	22.6.53	15.3.72	1.4.74	1.3.75		7	
fr. K. M. D. Østergaard	10.6.53	1.8.72	1.8.74			1	
Nørresundby							
fr. L. H. Pilgaard	25.9.35	1.4.72		9	
fr. S. H. Lüth	15.8.52	1.9.72	1.10.72		9	
fr. B. Johansen	13.12.52	15.3.70	1.1.73	1.7.74		9	
fr. B. Urth	9.8.27	1.3.73	1.3.75	1.4.75		7	
fr. G. M. Kiillerich	17.9.49	1.3.72	1.3.74			3	
fr. M. Ø. Jørgensen	15.10.48	1.5.72	1.5.74			1	
fr. M. R. Knudsen	11.3.54	1.12.72	1.12.74			1	
Sindal							
fr. G. Porskrog	12.8.31	1.9.52		1.1.74		7	fude af post- og telegrafv. 1.5.55-31.12.73
Skagen							
fr. H. Sørensen (⅓ tj.)	16.1.47	1.2.68	1.10.72		7	
fr. H. E. Iversen (⅓ tj.)	31.7.51	1.4.72	1.9.73		7	
fr. E. D. Andersen (⅓ tj.)	12.2.48	1.5.70	1.2.75		7	
fr. B. Pedersen (⅓ tj.)	15.11.50	1.8.71	1.10.73			1	
fr. B. A. Rasmussen (⅓ tj.)	21.1.48	16.5.73	1.6.75			3	
Skive							
fr. G. Puggaard	13.8.11	1.9.35	1.4.48	1.4.52		9	
fr. A. I. Pedersen (⅔ tj.)	11.3.33	1.4.54	1.4.58	1.4.64		12	
fr. I. Pedersen (½ tj.)	8.1.38	1.2.59	1.4.65		9	u.f.nr. 1.9.62-28.2.63°.
fr. B. N. Andersen (½ tj.)	25.2.45	1.3.66	1.10.69		7	
fr. I. Vestergaard (½ tj.)	11.12.46	1.1.68	1.6.70		9	
fr. K. V. Jensen (½ tj.)	2.4.45	1.5.66	1.3.71		9	
fr. I. H. Jensen	3.11.45	1.12.66	1.5.71		7	
fr. T. Pedersen	11.11.36	1.6.60	1.11.71		7	fude af post- og telegrafv. 1.10.61-30.6.69.
fr. R. H. Jørgensen (½ tj.)	26.3.48	1.4.69	1.11.74		7	

Navn	Født	Kontorist eller indtr.	Kontor- assistent II	Kontor- assistent I	Over- kontor- assistent	Lønramme	Anmærkninger
<i>(Skive)</i>							
fr. B. L. Kjeldsen	16.4.37	1.12.71	1.12.73	1.12.74		9	
fr. A. H. Dalgaard (½ tj.)	12.2.47	1.3.68			1	
fr. M. Gravensen	26.8.27	1.1.72	1.1.74			3	
fr. E. M. Sørensen	10.4.53	15.1.72	1.2.74			1	
fr. G. A. B. Christensen	18.12.52	1.3.73	1.8.75			1	
<i>Struer</i>							
fr. H. Liebsch (½ tj.)	17.11.32	1.9.54	1.4.58			3	{tj.f.u.l. 1.4.72–31.1.73 ktass I 1.4.65–31.1.73
fr. U. L. Jensen (½ tj.)	4.11.51	1.9.72			3	
fr. E. M. Andersen	22.1.52	1.1.72	1.1.74			3	
<i>Sæby</i>							
fr. B. Lassen	10.1.49	11.11.71	1.12.73			3	
<i>Thisted</i>							
fr. A. E. Kjær	9.5.21	1.6.45	1.4.50	1.4.58		9	tj.f.u.l. 1.4.–14.6.72
fr. U. M. Himmelstrup (½ tj.)	7.7.28	1.8.49	1.4.57	1.4.64	9	{u.f.nr. 1.12.55–30.4.56 og 1.8.59–29.2.60.
fr. K. M. B. Ryltoft (½ tj.)	7.4.34	1.9.55	1.4.58	1.4.64		7	
fr. I. N. Jakobsen	12.12.36	1.11.58	1.4.65		7	
fr. B. A. Jørgensen	19.1.43	1.2.64	1.6.68		7	
fr. I. H. Andersen (½ tj.)	11.4.44	1.5.65	1.10.72		9	
fr. I. M. Rasmussen	4.6.46	1.7.67			3	
fr. C. N. Sunesen	15.1.49	1.4.70			3	
fr. N. G. Mortensen	2.7.52	1.8.72			1	
fr. A. P. Jespersen	26.1.51	1.9.71	1.9.73			3	
fr. B. O. Jensen	2.11.54	1.5.72	1.12.74			1	
fr. H. M. Eriksen	15.7.50	1.9.72	1.9.74			1	
<i>Viborg</i>							
fr. A. F. Andersen	28.1.19	1.2.43	1.4.46	1.4.52	1.4.62	17	
fr. E. M. Schaarup	10.5.20	1.6.44	1.4.51	1.10.60		12	
J. Ø. Lund	19.2.19	1.10.54	1.4.58	1.4.62		7	lpb. 1.10.43–30.9.54.
fr. I. M. Dueholm	2.1.43	1.1.65	1.8.68		12	
fr. E. R. Sørensen	22.8.46	1.9.67	1.1.71		12	
fr. M. S. Nielsen	15.1.47	1.6.69	1.1.72		7	
fr. R. Greve	1.9.49	1.9.70	1.1.72		7	
fr. K. E. Jensen (½ tj.)	11.12.46	1.1.71	1.7.72		7	tj.f.u.l. 22.8.–21.11.72°
fr. I. A. Kristiansen	19.4.45	1.10.68	1.4.73		9	
fr. E. G. Olesen	27.6.48	1.4.71	1.9.73		12	{tj.f.u.l. 7.10.71–6.4.72°, tj.f.u.l. 18.8.73–17.2.74°, ktass. I 1.8.68–31.5.72
fr. E. Kristensen (½ tj.)	1.3.43	1.3.64		3	
fr. K. L. G. Nielsen	24.11.51	1.4.72			3	
fr. I. K. Nielsen	13.8.48	1.7.71	1.7.73			3	
fr. B. T. Hansen	19.5.53	1.9.71	1.11.73			1	tj. u. l. 1.10.–30.11.72
fr. E. K. Jensen (⅓ tj.)	4.2.49	1.2.72	1.4.74			1	
fr. B. Belmann	30.7.51	1.3.72	1.5.74			1	
fr. N. F. Fischer	1.10.50	1.5.73	1.5.75			1	
fr. U. N. Nielsen	27.3.52	16.5.73	1.6.75			1	
fr. E. M. Nielsen	28.4.55	16.5.73	1.8.75			1	
<i>Abybro</i>							
fr. I. Echers (⅓ tj.)	12.11.43	1.2.74	1.2.74	1.4.75		7	
fr. L. Nielsen (⅓ tj.)	17.11.49	1.2.74	1.2.74	1.4.75		7	
fr. M. B. Hansen	3.4.53	1.12.71	1.12.73	1.5.75		7	

Navn	Født	Kontorist eller indr.	Kontor- assistent II	Kontor- assistent I	Over- kontor- assistent	Lønramme	Anmærkninger
Ålborg							
fr. G. Lynnerup.....	2.2.23	1.4.46	1.4.51	1.4.58	1.4.62	18	
fr. C. V. S. Nielsen.....	8.5.23	1.4.46	1.4.51	1.4.59	1.4.63	17	
fr. R. Jervild.....	14.5.23	1.4.46	1.4.51	1.4.59	1.4.65	17	
fr. K. M. Lind.....	12.2.18	1.3.42	1.8.47	1.4.57	1.6.67	17	
fr. I. H. Frandsen.....	16.9.27	1.10.48	1.4.55	1.4.61	1.9.68	17	
fr. A. M. Larsen.....	22.2.29	1.3.50	1.4.58	1.4.61	1.4.69	17	
fr. K. M. S. Jensen.....	9.3.24	1.4.46	1.4.52	1.12.58	1.3.71	17	
fr. I. B. Jensen.....	30.3.26	1.4.47	1.4.55	1.4.60		12	
fr. R. L. Nielsen (½ tj.).....	2.10.26	1.1.52	1.4.58	1.4.62		9	} u.f.nr. 16.3.-15.6.66, ^o } tjf.u.l. 1.10.74-30.9.75
fr. A. M. Nør (½ tj.).....	25.2.35	1.3.56	1.4.58	1.4.62		9	
fr. H. I. Nielsen (½ tj.).....	13.12.30	1.5.58	1.5.58	1.9.63		9	
fr. I. Brønnum.....	7.4.40	1.5.61	1.12.65		12	
fr. A. Wilquin.....	20.12.37	1.2.59	1.4.66		9	
fr. I. E. R. Jensen (¼ tj.).....	9.7.40	1.8.61	1.4.66		12	u.f.nr. 14.12.66-13.3.67 ^o .
fr. K. H. Jensen.....	31.1.42	1.4.63	1.5.67		9	
fr. V. J. B. Møller.....	25.1.28	1.4.50	1.4.58	1.4.68		7	
fr. J. E. Jensen (⅔ tj.).....	18.4.43	1.5.64	1.6.68		7	u.f.nr. 8.2.-7.5.67 ^o
fr. J. Jensen.....	22.8.43	1.9.64	1.1.69		9	u.f.nr. 31.5.-30.8.67 ^o
fr. U. Bohn (¼ tj.).....	31.1.43	1.9.64	1.6.68		7	tjf.u.l. 14.2.-13.5.73 ^o .
fr. E. S. Vilmar.....	13.11.43	1.12.64	1.1.69		12	
fr. L. Farsø (¼ tj.).....	2.11.42	1.3.65	1.1.69		7	tjf.u.l. 28.9.-27.12.69 ^o .
fr. J. Skov.....	9.6.44	1.7.65	1.1.69		9	
fr. B. S. Nielsen.....	19.1.45	1.2.66	1.8.70		7	
fr. H. S. Lauridsen.....	4.8.45	1.9.66	1.9.70		9	
fr. H. Mousten.....	15.11.47	1.12.68	1.3.71		9	
fr. G. Donnerborg.....	26.5.48	1.6.69	1.3.71		9	
fr. L. B. Jensen.....	15.2.45	1.3.66	1.4.71		7	
fr. J. Mikkelsen (½ tj.).....	5.3.47	1.9.68	1.3.71		9	tjf.u.l. 1.10.74-30.9.75
fr. D. L. Haugaard (½ tj.).....	19.2.49	1.5.70	1.3.72		9	tjf.u.l. 28.9.-27.12.72 ^o
fr. K. M. Antonsen.....	11.11.23	1.4.72		9	tjf.u.l. 1.11.74-31.3.75
fr. J. P. Antonsen (½ tj.).....	29.11.48	1.5.70	1.2.73		9	
fr. I. K. Poulsen.....	9.7.43	1.5.67	1.4.73		7	
fr. G. M. Rasmussen (⅔ tj.).....	17.4.50	1.5.71	1.6.73		7	
fr. A. V. Horndal (¼ tj.).....	24.5.48	1.6.69	1.9.73		9	
fr. L. E. Jensen (½ tj.).....	15.11.48	1.12.69	1.9.73		7	
fr. M. S. Dahl.....	17.9.46	1.3.70	1.9.73		7	
fr. K. B. Andersen.....	21.4.49	1.7.70	1.9.73		7	
fr. K. I. Kristensen (½ tj.).....	22.4.46	1.5.67			3	
fr. S. Nielsen (¼ tj.).....	19.6.30	1.7.51	1.8.72			3	} ude af post- og telegrafv. } 1.2.54-31.7.72.
fr. U. B. Markussen.....	8.12.49	1.1.71			3	
fr. A. Jensen.....	15.1.50	1.2.71			3	
fr. A. U. Toft (½ tj.).....	22.4.50	1.5.71			3	
fr. C. B. Jensen.....	12.1.51	1.2.72			3	tjf.u.l. 17.5.-16.8.72 ^o .
fr. L. Riise.....	25.2.51	1.3.72			3	
fr. S. Hansen.....	7.8.51	1.4.72			3	
fr. L. M. Høj.....	30.5.47	1.5.72			3	
fr. L. Jensen.....	3.4.52	1.5.72			3	
fr. B. Vejlgård.....	13.8.51	1.4.72			3	} tjf.u.l. 1.1.-30.6.73 ^o } og 1.7.-31.8.73.
fr. L. H. Olesen.....	31.7.51	1.6.72			3	
fr. T. E. Hansen.....	8.5.52	1.9.72			3	
fr. J. Nielsen.....	22.1.51	1.10.72			3	
fr. J. Mikkelsen.....	8.1.52	1.10.72			3	
fr. K. Hvidberg.....	5.6.53	1.9.70	1.7.73			3	
fr. K. M. Nielsen.....	3.12.52	1.10.70	1.1.73			3	
fr. L. K. Antonsen.....	14.11.49	1.9.71	1.9.73			3	

Navn	Født	Kontorist eller indtr.	Kontor- assistent II	Kontor- assistent I	Over- kontor- assistent	Lønramme	Anmærkninger
<i>(Ålborg)</i>							
fr. B. L. Larsen	27.2.54	1.9.71	1.3.74			1	
fr. I. M. Stick	20.8.52	1.4.72	1.4.74			1	
fr. I. N. Zinck	9.7.54	1.4.72	1.8.74			1	
O. M. Pedersen	20.1.45	1.4.74	1.4.74			3	pb. 1.4.67-31.3.74
Års							
fr. B. Jeppesen	12.8.47	1.6.70	1.3.71		9	
fr. B. Andersen (½ tj.)	13.10.48	1.6.70	1.3.71		9	
fr. B. M. Sørensen	22.8.51	1.11.70	1.11.72			3	
fr. Z. A. Nielsen	19.6.55	25.6.73	1.7.75			1	
Afløserpersonale.							
Frederikshavn							
fr. E. Pedersen	6.2.40		1.7.61	1.2.66		9	
Nørresundby							
fr. B. M. Sølgaard	25.8.52		1.9.72	1.5.75		9	
Struer							
H. Jensen	27.10.30		1.12.71	1.10.73		9	l pb. 1.5.54-30.11.71.
Ålborg							
fr. B. Rasmussen	31.7.48		1.8.69	1.2.72		9	tjf.u.l. 1.10.73-30.9.74

Færøerne.

Kontor og personale	Lønramme	Ancienitetsnr.	Kontor og personale	Lønramme	Ancienitetsnr.
Tórshavn, lr. 34.					
postmester E. S. K. Midjord	34	18	kontorassistent I fr. F. Dam (f. 31.10.47)		
overkontrollør A. G. Nielsen	25	34	kontorassistent II 1.6.69, kontorassistent I 1.4.74)	7	
kontrollør J. W. Olsson	21	247	kontorassistent I fr. P. Hansen (f. 7.6.44,		
— M. Rasmussen	21	456	kontorassistent II 1.8.69, kontorassistent I 1.4.74)	7	
overassistent E. C. M. Rubeksen	17	41	kontorassistent I fr. E. E. Mouritsen (f.27.4.		
— K. Wachter	17	206	50, kontorassistent II 1.5.71, kontorassistent I 1.1.75)	7	
— H. G. Bischoff	17	516	kontorassistent II fr. H. M. A. Hermansen,		
kontorassistent I fr. A. C. H. Petersen,			(f. 11.10.45, kontorassistent II 1.11.68)		
(f. 6.7.36, kontorist 1.8.57,			($\frac{3}{8}$ tj.)	3	
kontorassistent II 1.4.58, kontorassistent I 1.4.65, ($\frac{1}{2}$ tj.)	9		kontorassistent II fr. R. Hansen (f.27.2.39,		
kontorassistent I fr. I. Jacobsen, (f.12.1.40,			kontorassistent II 1.4.62, u.f.nr. 1.7.65–		
kontorassistent II 1.2.61, kontorassistent I 1.4.65 ($\frac{1}{2}$ tj.)	9		30.6.66, ude af post- og telegrafv. 1.7.66–		
kontorassistent I fr. M. S. E. Jacobsen,			31.3.73) ($\frac{1}{2}$ tj.)	1	
(f. 4.6.39, kontorassistent II 1.7.60, u.f.nr. 1.3.–31.8.63, kontorassistent I 1.4.65, u.f.nr. 1.10.–31.12.68) ($\frac{1}{2}$ tj.)	9		kontorassistent II fr. A. K. N. Joensen		
kontorassistent I fr. V. Jacobsen,			(f. 16.2.49, kontorassistent II 1.12.70)	3	
(f. 27.8.47, kontorassistent II 1.12.68,			kontorassistent II fr. E. Nolsø (f. 20.6.52,		
kontorassistent I 1.4.71) ($\frac{1}{2}$ tj.)	9		kontorassistent II 1.9.72)	3	
kontorassistent I fr. S. Kunoy			kontorassistent II fr. T. Højgaard (f.12.1.53,		
(f. 19.2.46, kontorassistent II 1.12.68,			indrådt 9.6.69, kontorassistent II 1.2.73)	3	
kontorassistent I 1.4.71) ($\frac{1}{2}$ tj.)	9		kontorassistent II fr. E. E. Magnussen		
kontorassistent I H. A. Poulsen (f. 12.6.31,			(f. 25.5.53, indrådt 1.9.70, kontorassistent II 1.6.73)	1	
kontorassistent I 1.4.72)	9		kontorassistent II fr. U. J. Skaalum,		
			(f. 2.10.51, indrådt 1.1.72, kontorassistent II 1.1.74)	1	

Telegrafkontorer.

Kontor og personale	Lønramme	Ancienitetsnr.	Kontor og personale	Lønramme	Ancienitetsnr.
Blåvand radio, lr. 31.			<i>(Kolding)</i>		
telegrafbestyrer C. C. Lykke	31	100	kontrollør B. A. Dideriksen (f)	21	139
kontrollør K. E. Hesselholt (r)	22	106	— H. P. Andersen (f)	21	183
— G. H. K. Røser (r)	21	114	— H. G. Hansen (f)	21	225
— B. V. Johansen (r)	21	267	— W. B. Lamp (f)	21	229
— fr. I. M. Johansen ($\frac{1}{2}$ tj.) (r)	21	564	— F. G. Pedersen (f)	21	258
9 radiotelegrafister.			— C. D. Andersen (f)	21	262
			— H. Broeng (f)	21	263
			— P. Rasmussen (forstærkerstationen på Rømø) (f)	21	478
			— A. Buhl (f)	21	539
			— O. Olesen (f)	21	540
			— V. K. Andersen (f)	21	541
			overassistent H. V. Frederiksen (f)	19	96
			— F. Christiansen (f)	19	144
			— J. M. Nielsen (f)	19	250
Kolding, lr. 34.					
telegrafbestyrer A. H. Jacobsen, R.	34	13			
overkontrollør H. E. Toft (f)	27	87			
— G. Hansen (f)	24	166			
— H. Bang (f)	25	198			

Kontor og personale	Lønramme	Ancien-nitetsnr.	Kontor og personale	Lønramme	Ancien-nitetsnr.
<i>(Kolding)</i>			Regnskabskontoret for telegraf og rigstelefon i København, lr. 34.		
overassistent B. W. Sørensen (f)	19	252	telegrafbestyrer K. Clausen, R.	34	21
— J. B. Hornum (f)	19	293	overkontrollør J. M. Damgaard (f)	24	79
— G. Schlüssens (f)	19	295	post- og telegrafkasserer M. Jensen	24	146
— C. E. Riise (f)	19	296	kontrollør S. A. Thomsen	21	453
— B. Holm (f)	19	328			
assistent B. Jensen (f)	11	123			
2 kontorassistenter I.			3 overkontorassistenter.		
10 kontorassistenter II.			16 ³ / ₈ kontorassistenter I.		
			13 ¹ / ₃ kontorassistenter II.		
Hovedtelegrafkontoret i København, lr. 36 + ST 1.200			Rigstelefonkontoret i København, lr. 36 + ST 1.200		
telegrafbestyrer C. B. Nielsen, R.	36	15	bestyrer S. C. Nielsen, R.	36	4
stationsleder K. B. Petersen, R (rf)	32	8	stationsleder J. P. Kristoffersen, R (rf)	32	1
inspektør H. Albrektsen (f)	29	54	inspektør E. E. Pedersen (r)	29	53
overkontrollør V. O. Malmros (f)	27	6	overkontrollør K. O. Pedersen (f)	27	11
— E. H. E. Schmidt (f)	25	26	— J. K. Højlund (f)	27	27
— G. Møller (f)	27	158	— P. H. Eriksen (f)	25	33
— K. J. Nielsen (f)	24	167	— P. Tornbak (f)	25	39
— T. K. B. Petersen (f)	25	217	— H. H. Lund (f)	25	72
kontrollør H. Hansen (r)	22	75	kontrollør E. C. Petersen (f)	22	35
— H. B. Sørensen	21	125	— H. Christensen (f)	22	41
— H. J. Bøgh (f)	21	184	— J. W. Hjulmand (f)	22	89
— A. Grønbeck (f)	21	186	— E. Knudsen (f)	22	138
— K. T. Larsen	21	240	— H. Nielsen (f)	21	144
— N. K. J. Vinther	21	316	— K. L. Petersen (f)	21	146
— K. B. Lørup (f)	21	341	— H. S. Bremer (f)	21	148
— fr. M. E. Evans (f)	21	426	— K. H. Christensen (f)	21	168
— S. N. Rytter (f)	21	427	— fr. I. B. Noer (f)	21	185
— N. B. Christensen (f)	21	482	— fr. A. N. Schmidt (f)	21	209
— M. Christoffersen (f)	21	543	— A. P. Pedersen (f)	21	281
— F. Hansen	21	567	— H. Jensen-Agerkilde (f)	21	302
— P. H. Jensen (f)	21	570	— S. C. Paulsen (f)	21	357
overassistent S. S. Jespersen	17	50	— V. Grøndahl (f)	21	490
— fr. B. V. Kløjgaard	17	110	— S. E. Jensen (f)	21	535
— fr. A. Ljungkvist	17	259	— K. I. Pedersen (f)	21	569
— L. O. Pedersen	17	350	overassistent P. G. Olesen (betjeningscentret Kalundborg) (f)	19	166
— K. A. Larsen (f)	19	354			
— L. Nielsen (f)	19	502			
assistent fr. I. L. Petersen	9	43			
25 overkontorassistenter.			20 overkontorassistenter.		
53 ¹ / ₂ kontorassistenter I.			99 ¹ / ₂ kontorassistenter I.		
158 kontorassistenter II.			233 ¹ / ₃ kontorassistenter II.		

Kontor og personale	Løn-ramme	Ancien-nitetsnr.	Kontor og personale	Løn-ramme	Ancien-nitetsnr.
Lyngby radio, lr. 34.			Ålborg, lr. 31.		
telegrafbestyrer K. I. Morsby, R.	34	12	stationsleder L. B. L. Christiansen (f)	25	76
overkontrollør S. S. Simonsen (r)	25	98	kontrollør H. L. Pedersen (f)	21	140
— E. K. Knudsen (r)	27	110	— B. Karlsen (Thisted RK) (f)	21	143
kontrollør H. O. Strauss (r)	21	78	— O. N. Kristensen (f)	21	224
— J. H. Ladegaard (r)	21	164	— H. Pedersen (f)	21	280
— H. B. Kaspersen (r)	21	251	— I. Pedersen (f)	21	296
— B. H. Rasmussen (r)	21	328	— H. I. Lauritsen (f)	21	529
—	21		overassistent fr. I. M. Dalsgaard (½ tj.) (f)	19	59
—	21		— B. Aakjær (f)	19	292
overassistent J. Lemke (r)	19	228	6 overkontorassistenter.		
— H. A. Nielsen (r)	19	503	9 kontorassistenter I.		
1 overkontorassistent.			8 kontorassistenter II.		
7 kontorassistenter I.					
9 kontorassistenter II.					
30 radiotelegrafister.					
Odense, lr. 34 + ST 900			Århus, lr. 34 + ST 900		
telegrafbestyrer N. H. Møller, R.	34	20	telegrafbestyrer B. Frølund	34	22
stationsleder K. K. Henriksen (f)	29	15	stationsleder M. N. Kølvråa (f)	29	10
overkontrollør J. L. Svendsen (f)	27	36	overkontrollør S. P. Johansen (f)	27	16
kontrollør B. Thorsted (f)	22	153	— V. Pedersen (f)	24	53
— A. E. Lund (f)	21	187	— H. V. Jensby (f)	25	60
— J. A. Jørgensen (f)	21	208	kontrollør H. P. Nørgaard (f)	21	100
— E. S. Jeppesen (f)	21	297	— H. W. Hansen (f)	21	101
— J. Pedersen (f)	21	301	— P. E. Enevoldsen (f)	21	104
— K. Sørensen (f)	21	554	— E. T. Christensen (f)	21	111
10 overkontorassistenter.			— S. O. B. Christensen (f)	21	180
33 ¹ / ₈ kontorassistenter I.			— F. M. Ros (f)	21	226
11 kontorassistenter II.			— fr. V. Andersen	21	246
			— O. T. Pedersen (f)	21	250
			— H. Nielsen (f)	21	299
			— S. E. Rasmussen (f)	21	553
			overassistent E. M. G. Kasper (f)	19	43
			— J. C. Rasmussen (f)	19	69
			— M. C. Sørensen (f)	19	80
			— T. I. Jensen (betjeningscentret Skive) (f)	19	97
			— A. Larsen (f)	19	114
			— B. E. Vester (f)	19	143
			— P. E. N. Førgemann (f)	19	300
			9 overkontorassistenter.		
			29 kontorassistenter I.		
			14 kontorassistenter II.		
Skagen radio, lr. 31.			Afløserpersonale.		
telegrafbestyrer A. A. L. Lind, R.	31	48	Kolding:	assistent L. J. Larsen (f)	11 99
kontrollør H. E. Petersen (r)	22	8		— J. P. N. Jensen (f)	11 113
overassistent fr. I. L. Nielsen (r)	19	461		— O. Jensen (f)	11 551
14 radiotelegrafister.					
			Hovedtele-	kontrollør S. Jensen (f)	21 137
			grafkontoret	overassistent N. H. Jensen(f)	19 191
			i København:	— E. Andresen (f)	19 374
				— N. E. S. Jensen (f)	19 401
				— O. B. Jensen (f)	19 403
Åbenrå, lr. 31.					
telegrafbestyrer P. E. Hansen	31	41			
kontrollør J. C. Jørgensen (f)	21	173			
— H. E. Hansen (f)	21	264			
— K. Sørensen	21	303			
overassistent H. J. G. Rasmussen (f)	19	192			
1 overkontorassistent.					
11 kontorassistenter I.					
28 kontorassistenter II.					
2½ ekstramedhjælper.					

Kontor og personale	Lønramme	Ancien-nitetsnr.	Kontor og personale	Lønramme	Ancien-nitetsnr.
<i>(afløserpersonale)</i>			<i>(Rigstelefonkontoret i København)</i>		
<i>(Hovedtelegrafkontoret i København)</i>					
overassistent B. C. Christensen (f)	19	463	assistent K. E. Christensen (f)	11	413
— H. Poulsen (f)	19	464	— R. Lamhauge (f)	11	452
— K. E. L. Jensen (f)	19	465	— S. Danielsen (f)	11	458
— O. H. Hansen (f)	19	466	— A. I. Jøhler (f)	11	459
— P. H. Pedersen (f)	19	468	— fr. M. S. Petersen (f)	11	460
assistent fr. U. M. Christoffersen	9	63	— fr. H. Hansen (f)	11	461
assistent E. B. Nielsen	9	98	— fr. A. Haahr (f)	11	462
— fr. K. I. Nielsen	9	170	— fr. M. Sørensen (f)	11	463
— J. B. Madsen (f)	11	172	— N. H. Jensen (f)	11	474
— K. Chrestensen (f)	11	230	— I. N. Nissov-Johannsen (f)	11	502
— fr. M. A. Johnsen (½ tj.)	9	240	— V. B. Haahr (f)	11	550
— H. P. Refsing (f)	11	377	— M. Grube (f)	11	557
— T. Sørensen (f)	11	398	— P. K. Eschen (f)	11	563
— M. Hynkemejer (f)	11	410			
— E. Semak (f)	11	428	Lyngby radio: assistent fr. E. Christensen (r)	11	96
— T. B. Thorsted (f)	11	454	— fr. A. G. K. Nielsen (r)		
— N. N. Jensen	9	470	(½ tj.)	11	201
— fr. J. Hindsgaul	9	485	— fr. P. Andersen (r)	11	268
— J. E. Thomassen (f)	11	486	— K. A. Holdgaard (r)	11	296
— W. B. Pedersen (f)	11	492	— H. N. Eskesen (r)	11	425
— fr. S. Kongsaa (½ tj.)	9	495	— frk. B. H. H. Christiansen (r)	11	503
— fr. B. S. Sørensen	9	505	— U. B. Hansen (r)	11	521
— J. P. B. Hansen (f)	11	577	— fr. H. H. Andersen (r)	11	534
			Skagen radio: assistent fr. I. B. Frandsen (r)	11	419
Rigstelefonkontoret i København:			Åbenrå:		
assistent F. G. Rasmussen (f)	11	171	overassistent H. S. Sørensen (f)	19	356
— K. A. Jørgensen (f)	11	243	assistent L. B. Ernstsen (f)	11	139
— V. N. Kofod (f)	11	252	— E. Mathiasen (f)	11	145
— E. Skytt (f)	11	274			
— I. H. Christiansen (f)	11	306	Århus:		
— P. A. Larsen (f)	11	386	overassistent T. S. Sørensen (f)	19	377
— J. Sørensen (f)	11	390	assistent fr. D. E. P. Okholm (½ tj.) (f)	11	12

Kontorassistentpersonale ved telegrafkontorer.

Navn	Født	Kontorist eller indtr.	Kontor- assistent II	Kontor- assistent I	Over- kontor- assistent	Lønramme	Anmærkninger
Kolding							
fr. H. K. Madsen	7.1.27	1.10.49	1.4.56	1.4.61	1.4.65	17	
fr. I. M. Jensen	18.2.25	1.8.46	1.4.53	1.4.60	1.9.68	17	
fr. J. A. Andersen	7.4.27	1.6.50	1.4.58	1.4.61	1.3.71	17	
fr. S. Larsen	14.8.30	1.9.51	1.4.58	1.3.63	1.3.71	17	
fr. K. M. U. Nielsen	8.11.35	1.12.56	1.4.58	1.4.64	9	u.f.nr. 1.11.60-30.4.61.
fr. K. M. Kristiansen	11.11.41	1.2.63	1.5.67		9	
fr. H. H. Mikkelsen	6.10.40	1.6.63	1.5.67		9	
fr. K. B. Mogensen	7.2.44	1.6.65	1.4.69		9	
fr. U. M. Andersen	25.7.44	1.8.65	1.4.69		9	
fr. K. A. Jensen	12.10.45	1.11.66	1.10.72		9	
fr. K. V. Nielsen	6.11.46	1.12.67			3	
fr. B. E. Halberg	11.11.46	1.12.67			3	
fr. M. I. Pedersen (½ tj.)	5.1.47	1.2.68			3	
fr. K. Christensen	22.5.48	1.6.69			3	
fr. L. Roed	11.11.49	1.12.70			3	
fr. T. Madsen (½ tj.)	30.9.51	1.4.72			1	
fr. A. Andersen	14.2.52	1.8.72			1	
fr. W. F. Petersen	4.7.52	1.8.72			1	
fr. E. L. Sørensen	30.12.50	1.1.71	1.2.73			1	
Hovedtelegrafkontoret i København							
fr. I. Petersen	4.3.18	1.11.48	1.4.55	1.4.61	1.4.63	17	
fr. K. J. H. Hansen	22.9.24	1.4.46	1.11.52	1.4.60	1.4.64	18	u.f.nr. 16.7.50-15.1.51°.
fr. K. J. Petersen	25.5.21	1.6.45	1.4.49	1.4.59	1.4.65	18	
fr. K. M. K. S. Kæmpegaard	11.7.12	1.8.36	1.4.46	1.4.58	1.4.66	17	u.f.nr. 1.1.-30.6.39.
fr. I. Hansen	11.1.27	1.5.49	1.4.56	1.4.61	1.4.69	18	
fr. E. Kadziola	5.6.28	1.7.49	1.9.56	1.4.61	1.4.69	18	
fr. S. I. Holm	22.7.26	1.1.50	1.4.57	1.9.61	1.4.69	18	
fr. I. E. E. Lohmann	26.9.20	1.2.50	1.4.57	1.4.62	1.10.69	18	
fr. A. L. Juhl	6.2.31	1.3.52	1.4.58	1.8.63	1.9.70	17	{ude af post- og telegrafv. 1.3.62-31.3.63.
fr. T. Kofoed	11.4.26	1.2.48	1.4.58	1.4.62	1.11.70	17	u.f.nr. 5.5.-4.8.63°.
fr. N. H. H. Nielsen	11.8.31	1.9.52	1.4.58	1.7.62	1.7.71	17	u.f.nr. 1.1.-31.5.55.
fr. B. A. H. Jørgensen	7.10.28	1.11.49	1.4.57	1.4.61	1.10.72	17	u.f.nr. 1.3.-31.8.65
fr. G. G. Vermundsen	10.10.28	1.5.50	1.4.57	1.4.62	1.1.73	17	
fr. I. Guttorm	9.9.25	1.5.51	1.12.57	1.4.62	1.1.73	17	
fr. A. M. Larsen	2.3.39	1.3.62	1.4.66	1.1.73	17	
fr. A. M. Jensen	12.6.37	1.7.58	1.4.63	1.2.73	17	
fr. T. Seindal	20.9.40	1.10.61	1.4.66	1.4.73	17	
fr. I. M. Larsen	14.1.41	1.2.62	1.4.66	1.2.74	17	
fr. K. Frederiksen	16.2.50	1.3.71	1.4.74	17	
fr. L. Blom	16.2.41	1.4.62	1.4.66	1.5.74	17	
fr. E. B. Michels	9.10.42	1.4.65	1.1.69	1.5.74	17	
O. H. Lewinsky	13.7.38	1.4.72	1.5.74	17	{ktass. I 1.4.64-30.6.65.
fr. E. L. Kristensen	27.10.38	1.12.59	1.4.74	1.4.75	17	{ude af post- og telegrafv. 1.7.65-28.2.73
fr. G. I. M. Petersen	11.3.19	1.4.43	1.4.48	1.4.59		7	
fr. M. F. I. Grundtvig-Madsen (½ tj.)	6.8.19	1.9.43	1.4.48	1.4.59		12	
fr. I. M. W. Jensen	13.6.15	1.7.39	1.4.49	1.4.60		7	{u.f.nr. 1.4.-30.9.47°.
fr. B. A. Christensen (⅓ tj.)	6.2.25	1.5.46	1.11.52	1.4.60		12	{overkontorass. 1.4.66-31.1.74
fr. L. Wulff	8.7.07	1.1.35	1.3.47	1.4.61		7	

Navn	Født	Kontorist eller indtr.	Kontor- assistent II	Kontor- assistent I	Over- kontor- assistent	Lønramme	Anmærkninger
<i>(hovedtelegrafkontoret i København)</i>							
fr. R. H. B. Valentin ($\frac{1}{3}$ tj.) ...	14.7.26	1.8.47	1.4.56	1.4.61		12	} overkontorass. 1.9.68–31.1.74
fr. I. C. Pedersen ($\frac{2}{3}$ tj.) ...	21.3.27	1.4.48	1.4.56	1.4.61		12	
fr. T. I. Andersen ($\frac{1}{3}$ tj.) ...	14.5.28	1.6.49	1.4.56	1.4.61		12	} u.f.nr. 9.9.50–8.3.51° og 12.10.67–11.4.68°
fr. B. K. Jørgensen ($\frac{2}{3}$ tj.) ...	23.11.28	1.12.49	1.4.57	1.9.61	12	
fr. K. Bang ...	13.6.27	1.2.52	1.4.58	1.4.62		12	} overktass. 1.4.71–30.6.75 u.f.nr. 27.7.–26.10.61°.
fr. R. E. Jensen ($\frac{1}{3}$ tj.) ...	10.1.31	1.3.52	1.4.58	1.4.62		12	
fr. E. Larsen ...	24.3.28	1.7.52	1.4.58	1.4.62		9	
fr. D. M. E. S. Pedersen ...	20.12.31	1.1.53	1.4.58	1.7.62		9	u.f.nr. 1.2.–30.4.60.
fr. I. K. Norfast ($\frac{1}{3}$ tj.) ...	4.7.32	1.8.53	1.4.58	1.4.63		12	} u.f.nr. 1.1.–31.5.57 og 6.11.60–5.2.61°.
fr. U. Holtze ...	17.10.35	1.11.56	1.4.58	1.4.63		9	
fr. K. B. Holm ($\frac{1}{3}$ tj.) ...	8.2.40		1.9.61	1.9.65		12	} overkontorass. 1.1.73–31.1.74
fr. E. M. Sørensen ($\frac{1}{3}$ tj.) ...	3.6.40		1.1.62	1.4.66		12	
fr. L. Christensen ($\frac{1}{2}$ tj.) ...	8.7.41		1.8.62	1.9.66		12	} u.f.nr. 27.1.–26.7.65°.
fr. D. Deschler ...	7.11.41		1.12.62	1.3.67		12	
fr. G. M. Kronbøl ($\frac{1}{3}$ tj.) ...	25.2.42		1.3.63	1.3.67		12	} u.f.nr. 27.4.–26.9.65° og 28.1.–27.4.68°.
fr. K. Petersen ...	4.8.40		1.4.63	1.3.67		12	
fr. R. T. Pedersen ...	15.4.41		1.5.64	1.6.68		12	} u.f.nr. 21.7.–20.8.63.
fr. I. Thiersen ($\frac{2}{3}$ tj.) ...	1.9.43		1.9.64	1.11.68		12	
fr. K. T. Madsen ($\frac{2}{3}$ tj.) ...	10.5.43		1.11.64	1.11.68		12	u.f.nr. 1.11.65–28.2.66°.
fr. H. L. Rostgaard ...	29.1.42		1.2.65	1.1.69		9	
fr. K. J. Nørgaard ...	16.11.42		1.2.65	1.1.69		9	
fr. B. K. Larsen ...	27.7.44		1.8.65	1.4.69		9	
fr. E. H. Rolfgaard ...	20.8.43		1.8.65	1.4.69		12	
fr. K. V. Christensen ...	7.6.44		1.2.66	1.4.69		9	
fr. N. Holmblad ($\frac{2}{3}$ tj.) ...	19.12.42		1.8.65	1.4.69		12	} tjf.u.l. 1.9.–31.12.70.
fr. B. L. Højerslev ($\frac{1}{2}$ tj.) ...	4.4.45		1.5.66	1.1.70		9	
fr. L. M. Briston ($\frac{1}{2}$ tj.) ...	18.2.43		1.8.66	1.3.70		12	
fr. L. Peter ($\frac{2}{3}$ tj.) ...	5.11.45		1.12.66	1.3.70		12	
fr. H. Berg ...	1.2.46		1.4.67	1.11.70		9	
fr. I. A. Pedersen ($\frac{1}{2}$ tj.) ...	23.2.46		1.8.67	1.11.70		12	
fr. K. I. Iversen ($\frac{1}{2}$ tj.) ...	25.2.46		1.8.67	1.3.71		12	
fr. K. Bille ($\frac{1}{2}$ tj.) ...	11.11.45		1.3.67	1.5.71		9	
fr. B. Neienhardt ($\frac{1}{2}$ tj.) ...	7.4.44		1.10.67	1.5.71		9	} tjf.u.l. 28.6–27.9.70°.
fr. M. Larsen ...	27.6.47		1.7.68	1.5.71		9	
fr. K. K. Clausen ($\frac{2}{3}$ tj.) ...	29.4.47		1.5.68	1.9.71		7	} tjf.u.l. 1.3.–31.5.72°.
P. H. Nissen ...	13.3.26		1.4.72		12	
E. Bruun ...	30.7.28		1.4.72		7	
fr. J. Torup ...	26.12.16		1.5.72		12	
fr. H. M. Lützhøft ...	28.4.26		1.4.72		9	} tjf.u.l. 1.4.–31.8.75
fr. N. J. Fasting ...	8.6.46		1.10.68	1.2.73		12	
fr. M. M. V. Olsen ($\frac{1}{2}$ tj.) ...	20.9.46		1.10.68	1.2.73		9	} tjf.u.l. 15.3.–14.6.70° og 11.5.–10.8.73°.
fr. A. M. Handest ...	28.4.47		1.2.69	1.2.73		9	
fr. A. G. N. de Jong ($\frac{1}{2}$ tj.) ...	15.4.48		1.5.69	1.2.73		9	} tjf.u.l. 7.5.–6.8.70°.
fr. A. Petersen ($\frac{1}{2}$ tj.) ...	10.9.46		1.5.70	1.2.73		7	
fr. L. L. Eriksen ($\frac{1}{2}$ tj.) ...	30.7.49		1.8.70	1.2.73		9	
fr. M. B. Sørensen ...	9.1.45		1.12.70	1.2.73		9	
fr. E. V. Jacobsen ($\frac{1}{2}$ tj.) ...	6.12.46		1.12.70	1.2.73		9	
fr. A. Knudsen ($\frac{2}{3}$ tj.) ...	10.2.47		1.8.69	1.8.73		7	
fr. J. L. Jepsen ...	23.1.49		1.2.71	1.8.73		7	
fr. A. L. K. Knudsen ...	15.11.49		1.2.71	1.8.73		9	

Navn	Født	Kontorist eller indtr.	Kontor- assistent II	Kontor- assistent I	Over- kontor- assistent	Lønramme	Anmærkninger
<i>(hovedtelegrafkontoret i København)</i>							
fr. I. Schou	6.4.39	1.4.73	1.4.73	1.8.73		9	
fr. S. G. Aaes (2/3 tj.)	17.4.45	1.10.66	1.9.73		7	}ude af post- og telegrafv. 1.10.67-31.8.72.
fr. V. Dalsgaard (1/2 tj.)	1.1.38		1.3.59	1.6.74		7	
fr. H. Jacobsen	28.1.49	1.2.71	1.7.74		7	}ude af post- og telegrafv. 1.10.62-28.2.74
fr. L. Andresen (1/2 tj.)	1.7.45	1.5.71	1.7.74		7	
fr. J. W. Pedersen	30.1.46	1.2.67	1.7.74		7	}ude af post- og telegrafv. 1.10.67-30.6.72
fr. E. F. Nielsen	27.9.47	1.11.71	1.9.74		7	
fr. M. Rasmussen (1/2 tj.)	4.3.49	1.11.71	1.11.74		7	}ude af post- og telegrafv. 1.10.67-30.6.72
fr. L. Holm (1/2 tj.)	30.3.50	1.11.71	1.11.74		7	
fr. J. E. G. Jensen (2/3 tj.)	8.5.48	1.12.71	1.11.74		7	}ude af post- og telegrafv. 1.10.67-30.6.72
fr. E. F. Christensen	31.8.50	1.1.72	1.12.74		7	
fr. B. Hansen (1/2 tj.)	28.11.50	1.2.72	1.4.75		7	}ude af post- og telegrafv. 1.10.67-30.6.72
fr. M. B. L. Pedersen (1/2 tj.)	5.6.51	1.4.72	1.4.75		7	
fr. B. D. H. Peitersen	5.7.51	1.4.72	1.5.75		7	}ude af post- og telegrafv. 1.10.67-30.6.72
C. C. Krogsten	15.4.49	1.8.71	1.2.74	1.7.75		7	
fr. M. L. Jørgensen	22.8.25	1.9.47	1.4.58			3	}ude af post- og telegrafv. 1.10.67-30.6.72
fr. B. J. Nielsen (1/2 tj.)	7.5.48	1.6.69		3	
fr. R. I. Sørensen (1/2 tj.)	10.9.23	1.4.46	1.8.74		3	}ude af post- og telegrafv. 1.12.48-31.7.74
K. H. Larsen	14.9.30	1.4.72			3	
J. E. Hansen	4.2.34	1.4.72			3	}ude af post- og telegrafv. 1.10.67-30.6.72
fr. J. L. Harboesgård (1/2 tj.)	24.6.40	1.4.72			3	
fr. I. Jensen (1/2 tj.)	8.7.51	1.4.72			3	}ude af post- og telegrafv. 1.10.67-30.6.72
fr. H. M. Rasmussen	7.1.52	1.4.72			3	
fr. M. Rasmussen	19.3.51	1.4.72			3	}ude af post- og telegrafv. 1.10.67-30.6.72
fr. A. K. Damgaard (1/2 tj.)	9.2.41	1.3.62			3	
fr. M. Ring	11.10.48	1.11.70	1.11.72			3	}ude af post- og telegrafv. 1.10.67-30.6.72
fr. I. M. Hansen (1/2 tj.)	20.9.52	1.10.72			3	
fr. H. L. Niebuhr (1/2 tj.)	27.1.49		1.8.72			3	}ude af post- og telegrafv. 1.10.67-30.6.72
fr. S. Shulli	19.6.47	1.8.72			3	
fr. L. A. R. Kristensen	29.3.50	1.8.71	1.8.73			3	}ude af post- og telegrafv. 1.10.67-30.6.72
B. I. Anberg	17.11.50	1.8.71	1.8.73			3	
fr. A. H. Kiran	8.1.51	1.8.71	1.8.73			3	}ude af post- og telegrafv. 1.10.67-30.6.72
fr. A. Jacobsen	28.6.51	1.8.71	1.8.73			3	
fr. A. M. E. Jørgensen	31.7.52	1.8.71	1.9.73			3	}ude af post- og telegrafv. 1.10.67-30.6.72
H. N. Kjær	23.8.52	1.8.71	1.8.73			3	
fr. S. V. Flø	2.10.52	1.8.71	1.2.74			3	}ude af post- og telegrafv. 1.10.67-30.6.72
F. B. Hansen	17.7.53	1.8.71	1.8.73			3	
fr. E. A. Aggerholm	25.3.54	1.8.71	1.4.74			3	}ude af post- og telegrafv. 1.10.67-30.6.72
fr. R. Stefani	6.10.42	1.10.71	1.10.73			3	
G. Pedersen	26.4.44	1.10.71	1.10.73			3	}ude af post- og telegrafv. 1.10.67-30.6.72
fr. E. B. G. B. Raun	19.9.52	1.10.71	1.10.73			3	
E. Poulsen	18.7.49	1.1.72	1.1.74			3	}ude af post- og telegrafv. 1.10.67-30.6.72
P. R. Gartig	5.6.50	1.1.72	1.1.74			3	
fr. L. Pedersen	21.6.52	1.1.72	1.1.74			3	}ude af post- og telegrafv. 1.10.67-30.6.72
fr. L. B. Koll	21.7.54	1.1.72	1.8.74			3	
fr. R. Jessen	6.12.54	1.1.72	1.1.75			3	}ude af post- og telegrafv. 1.10.67-30.6.72
fr. K. M. Rasmussen	12.11.46	1.8.70	1.8.72			3	
F. Hartz	29.9.24	1.8.72	1.8.74			3	}ude af post- og telegrafv. 1.10.67-30.6.72
C. R. J. Christensen	12.7.40	1.8.72	1.8.74			3	
A. B. Soelberg	7.3.49	1.8.72	1.10.74			3	}ude af post- og telegrafv. 1.10.67-30.6.72
H. Peter	6.7.53	1.8.72	1.8.74			3	
fr. A. B. Hansen	18.8.54	1.8.72	1.9.74			3	

Navn	Født	Kontorist eller indr.	Kontor- assistent II	Kontor- assistent I	Over- kontor- assistent	Lønramme	Anmærkninger
<i>(hovedtelegrafkontoret i København)</i>							
H. R. Nielsen.....	31.7.55	1.8.72	1.8.75			3	
J. Pedersen.....	31.1.29	1.11.72	1.11.74			3	
fr. E. B. Jørgensen (½ tj.).....	19.12.47	1.11.72	1.2.75			3	
E. A. Hansen.....	1.10.48	1.11.72	1.11.74			3	
S. B. Justesen.....	13.5.49	1.11.72	1.11.74			3	
fr. B. I. Johansen.....	3.2.52	1.11.72	1.11.74			3	
fr. L. Bastrup (½ tj.).....	28.2.53	1.11.72	1.12.74			3	
fr. S. G. Brodersen (½ tj.).....	13.6.53	1.11.72	1.11.74			3	
fr. H. Z. Knudsen.....	19.9.53	1.11.72	1.11.74			3	
fr. A. C. P. Katz (½ tj.).....	5.12.53	1.11.72	1.11.74			3	
fr. J. E. Tørnberg.....	15.2.54	1.11.72	1.11.74			3	
fr. D. A. Medegaard.....	14.3.54	1.11.72	1.11.74			3	
fr. L. H. Larsson.....	22.9.32	1.12.72	1.12.73			3	
P. H. C. Knudsen.....	29.10.34	1.12.72	1.12.72			3	
fr. V. Dahl.....	29.9.45	1.2.73	1.2.73			3	
fr. B. R. Clausen.....	16.8.45	1.9.73	1.9.75			3	
fr. L. M. Salzwedel.....	16.11.50	1.9.73	1.9.75			3	
fr. M. E. Niebling.....	29.4.54	1.9.73	1.9.75			3	
fr. D. J. D. Hansen.....	12.9.55	1.9.73	1.10.75			3	
fr. U. H. Nedergaard (½ tj.) ..	13.9.37	1.3.74	1.3.74			3	
fr. J. Sponholtz (½ tj.).....	30.12.41	1.3.74	1.3.74			3	
fr. T. Krieger (⅓ tj.).....	6.10.35	1.9.74	1.9.74			3	
Regnskabskontoret for telegraf og rigstelefon i København							
fr. R. G. Rasmussen.....	12.11.24	1.5.46	1.4.52	1.4.60	1.4.65	17	
fr. I. Lund.....	25.9.27	1.10.48	1.4.56	1.4.61	1.9.68	17	u.f.nr. 1.3.-31.7.52°.
fr. E. Gram.....	7.4.25	1.6.49	1.4.56	1.4.61		9	
fr. B. E. Andersen.....	30.6.30	1.7.51	1.4.58	1.4.62		12	
fr. I. M. Poulsen.....	31.12.30	1.1.52	1.4.58	1.4.62		12	
fr. M. L. D. Bertelsen (⅓ tj.) ..	3.2.22	1.12.51	1.4.58	1.4.63		9	
fr. J. F. Pedersen.....	27.7.33	1.8.54	1.4.58	1.4.63		9	
fr. G. B. Hansen.....	29.3.36	1.5.59	1.4.64		9	
fr. H. Dalager (⅓ tj.).....	18.5.43	1.6.64	1.7.68		7	
fr. J. Christensen (½ tj.).....	12.6.43	1.7.64	1.8.68		7	
fr. H. Kyrdal (⅓ tj.).....	28.12.44	1.1.66	1.4.69		7	tjf. u.l. 27.11.69-26.5.70°.
fr. K. Andersen.....	11.6.45	1.7.66	1.8.71		9	
fr. S. A. Tanzer (½ tj.).....	31.7.44	1.4.67	1.11.71		7	
fr. A. Andreasen.....	13.4.46	1.7.67	1.5.72		7	
fr. I. E. Sørensen (⅓ tj.).....	27.11.39	1.11.62	1.10.73		9	
fr. I. Pedersen.....	20.5.45	1.4.68	1.11.73		7	
fr. E. Larsen.....	28.1.31	1.2.52	1.9.72	1.2.74		7	
fr. L. J. Jakobsen.....	22.4.47	1.9.68	1.4.75		7	
fr. D. M. Johansen.....	5.5.45	1.12.68	1.4.75		7	
fr. A. Lyngø (½ tj.).....	10.3.51	1.4.72	1.9.75		7	
fr. Y. N. Dolleris.....	18.3.28	1.10.49	1.4.58			3	
fr. S. B. Stephens (⅓ tj.).....	17.11.51	1.4.72			3	
fr. L. S. Lund (⅓ tj.).....	17.2.44	1.9.71			3	
fr. D. B. Hansen.....	12.1.26	1.10.72			3	
fr. E. I. Rasmussen.....	23.2.29	1.10.72			3	
fr. K. Eklund.....	13.8.53	1.11.69	1.9.73			3	
fr. E. H. K. Ekberg.....	15.2.53	1.8.70	1.3.73			3	
fr. K. B. Esbensen.....	21.5.54	16.9.70	1.6.74			3	
fr. A. L. Olsen.....	20.10.50	1.6.71	1.6.73			3	
fr. B. L. Madsen (⅓ tj.).....	15.7.52	1.5.72	1.8.74			1	
							ktass. I. 1.7.68-31.12.70, tjf.u.l. 1.1.-31.12.70. Ude af post- og telegrafv. 1.1.-31.12.71. u.f.nr. 15.3.-14.6.54°, ude af post- og telegrafv. 1.4.56-31.8.72
							tjf.u.l. 1.9.74-31.8.75
							tjf.u.l. 4.11.74-3.5.75°

Navn	Født	Kontorist eller indr.	Kontor- assistent II	Kontor- assistent I	Over- kontor- assistent	Lønramme	Anmærkninger
<i>(regnskabskontoret for telegraf og rigstelefon)</i>							
fr. A. M. Nørgaard	27.12.51	1.4.73	1.4.75			3	
fr. J. J. Støhr	31.3.52	1.5.73	1.8.74			3	
Teleregnskabsafdelingen i Fredericia							
fr. R. Skovgaard	26.1.12	1.2.36	1.4.46	1.5.55	1.4.65	18	
Rigstelefonkontoret i København							
fr. L. Møller	27.5.21	1.6.45	1.4.49	1.4.54	1.4.61	17	
fr. K. M. Abildgaard	31.5.11	1.6.35	1.7.45	1.4.53	1.4.62	17	
fr. G. M. Petersen	27.6.08	1.1.36	1.4.46	1.4.53	1.4.63	17	
fr. L. T. M. Madsen	9.9.16	1.10.40	1.4.46	1.4.57	1.4.64	17	
fr. E. Mortensen	30.5.16	1.6.40	1.4.47	1.4.58	1.4.64	17	
fr. T. Lykke	19.2.24	1.5.47	1.1.56	1.4.60	1.4.64	18	{u.f.nr. 1.9.49-31.8.50 og 25.8.-24.11.55° u.f.nr. 1.12.46-31.5.47° og 1.6.-30.11.48°.
fr. I. M. Rasmussen	21.3.24	1.4.46	1.8.52	1.4.59	1.4.65	18	
fr. G. Albeck	9.6.28	1.1.51	1.10.56	1.4.60	1.4.65	17	
fr. E. M. Kaae	30.7.22	1.4.46	1.12.50	1.4.59	1.4.66	17	
fr. A. K. M. Seedorff	8.5.26	1.6.47	1.3.53	1.4.59	1.4.66	18	
fr. K. Jensen	30.7.26	1.9.47	1.4.55	1.4.59	1.4.66	17	
fr. A. Lindberg	13.5.26	1.5.48	1.9.55	1.4.60	1.9.68	17	
fr. L. H. Kristensen	19.7.25	1.6.50	1.4.57	1.4.61	1.9.68	17	{ktass. II 1.4.56-30.4.57, ude af post- og telegrafv. 1.5.-31.12.57.
fr. H. Jensen	6.2.24	1.3.49	1.4.58	1.4.61	1.9.68	17	
fr. M. Kock	15.5.20	1.3.50	1.4.58	1.4.61	1.4.69	17	
fr. E. C. Mahler	17.12.29	1.1.51	1.4.58	1.4.62	1.4.69	17	{u.f.nr. 1.6.-31.8.68°. Tj.f.u.l. 29.1.-28.7.71°.
fr. L. M. A. K. Kjærgaard	26.8.36	1.9.57	1.4.58	1.4.63	1.12.70	17	
fr. A. G. M. Hansen	22.5.25	1.8.47	1.9.54	1.4.60	1.7.71	17	
fr. E. I. Østergaard	8.4.25	1.2.50	1.4.57	1.4.63	1.3.74	17	
fr. J. M. Hansen	12.5.25	1.8.47	1.9.54	1.4.60	12	u.f.nr. 22.9.63-21.2.64°.
fr. E. Sigh	19.6.15	1.9.39	1.4.46	1.4.61		12	
fr. E. K. Sørensen	27.10.15	1.3.40	1.4.46	1.4.61		12	
fr. T. Hansen	6.2.27	1.9.51	1.5.57	1.4.61		12	
fr. B. K. Nielsen	14.11.26	1.12.49	1.1.58	1.4.61		12	
fr. G. A. I. Nielsen	17.9.26	1.4.49	1.4.56	1.4.62		12	u.f.nr. 15.12.53-14.3.54°.
fr. K. L. Myrvg	20.6.27	1.7.48	1.11.56	1.4.62		12	u.f.nr. 20.8.53-19.2.54°.
fr. L. J. Christiansen	9.6.27	1.7.48	1.4.58	1.4.62		12	
fr. E. M. Mortensen	7.8.23	1.3.50	1.4.58	1.4.62		9	
fr. E. M. Jensen	30.12.29	1.6.51	1.4.58	1.5.62		12	
fr. G. J. Nielsen	3.4.29	1.12.52	1.4.58	1.4.62		12	u.f.nr. 1.8.-31.10.67.
fr. A. Jensen	25.5.30	1.6.51	1.4.58	1.8.62		12	
fr. E. Morweiser	10.1.28	1.2.49	1.4.56	1.4.63		9	
fr. G. I. Larsen (1/2 tj.)	16.11.17	1.12.41	1.4.58	1.4.63		7	
fr. G. Pedersen (1/2 tj.)	22.4.27	1.5.48	1.4.58	1.4.63		9	{u.f.nr. 1.12.50-28.2.51° og 15.2.-14.8.56° u.f.nr. 1.7.-30.9.52° og 7.10.64-6.4.65°.
fr. N. B. Hertin (1/2 tj.)	11.2.27	1.7.48	1.4.58	1.4.63		7	u.f.nr. 15.9.59-14.3.60°.
fr. E. S. Nielsen (1/2 tj.)	30.9.27	1.6.49	1.4.58	1.4.63		7	{u.f.nr. 19.8.-18.11.61° og 12.2.-11.8.64°.
fr. B. Ørsmas (1/2 tj.)	3.12.26	1.6.50	1.4.58	1.4.63		9	
fr. S. Larsen	21.2.31	1.12.52	1.4.58	1.4.63		12	
fr. B. A. M. Frederiksen	26.9.32	1.8.54	1.4.58	1.4.63		9	
fr. B. Edgaard	15.4.30	1.12.54	1.4.58	1.4.63		12	
fr. K. C. D. Kristensen	12.6.32	1.9.55	1.4.58	1.4.63		9	
fr. K. Biørkmann-Nielsen	20.5.29	1.5.58	1.5.58	1.4.63		12	
fr. E. Asmussen	1.7.29	1.5.58	1.5.58	1.4.63		12	
fr. I. Pedersen	23.5.37	1.6.58	1.6.58	1.4.63		12	
fr. K. M. Olsen (1/2 tj.)	2.5.34	1.6.55	1.4.58	1.5.63		9	u.f.nr. 30.10.62-29.4.63°.
fr. H. M. Kristensen	18.3.24	1.11.50	1.4.58	1.7.63		9	
fr. J. M. Michaelsen	25.10.31	1.9.53	1.4.58	1.4.63		12	u.f.nr. 1.6.-31.8.63.

Navn	Født	Kontorist eller indr.	Kontor- assistent II	Kontor- assistent I	Lønramme	Anmærkninger
<i>(rigstelefonkontoret i København)</i>						
fr. L. B. Hansen	7.5.30	1.7.51	1.4.58	1.8.63	7	
fr. C. Sanddahl	29.11.33	1.2.55	1.4.58	1.4.63	9	u.f.nr. 1.7.65-31.1.66.
fr. I. Sørensen (1/2 tj.)	1.5.24	1.4.46	1.4.58	1.12.63	9	{ u.f.nr. 15.4.-14.10.52°, ude af post- og telegrafv. 1.7.57-31.3.58.
fr. H. Pedersen (1/2 tj.)	11.8.24	1.9.48	1.4.58	1.12.63	7	u.f.nr. 1.6.-31.10.53°.
fr. J. R. A. Jensen	2.7.32	1.8.53	1.4.58	1.12.63	9	
fr. A. K. Johansen	20.7.20	1.2.45	1.4.48	1.4.64	9	
fr. G. Schultz (1/2 tj.)	9.7.32	1.8.53	1.4.58	1.4.64	7	
fr. B. H. Thalsbo	22.9.32	1.12.53	1.4.58	1.4.64	7	u.f.nr. 16.2.-15.8.61°.
fr. G. S. Pedersen	29.6.33	1.7.54	1.4.58	1.4.64	7	
fr. J. O. Knudsen (1/2 tj.)	4.12.33	1.1.55	1.4.58	1.4.64	9	
fr. T. Christensen (1/2 tj.)	23.12.33	1.1.55	1.4.58	1.4.64	7	
fr. R. Pavlovski (1/2 tj.)	12.9.32	1.9.55	1.4.58	1.4.64	9	u.f.nr. 27.11.59-26.5.60°.
fr. B. Christiansen	3.5.35	1.6.56	1.4.58	1.4.64	7	
fr. I. H. Iaccarino	12.10.34	1.2.57	1.4.58	1.4.64	9	
fr. B. J. Kylbo	26.12.35	1.8.57	1.4.58	1.4.64	7	{ u.f.nr. 21.10.60-20.4.61°, 21.4.-20.8.61 og 30.7.64- 29.1.65°.
fr. I. L. Nielsen (1/2 tj.)	7.5.36	1.6.57	1.4.58	1.4.64	9	{ u.f.nr. 27.4.-26.7.67° og 27.7.-26.8.67.
fr. B. Jensen	13.6.36	1.7.57	1.4.58	1.4.64	9	u.f.nr. 1.10.53-28.2.54°.
fr. T. A. Götze	8.2.27	1.8.49	1.4.58	1.9.64	9	
fr. I. H. Jørgensen	14.11.36	1.7.58	1.12.64	9	
fr. E. A. J. S. Madsen	4.3.33	1.9.56	1.4.58	1.4.65	7	
fr. G. B. Olsen	16.6.37	1.7.58	1.4.65	9	
fr. E. A. G. Pedersen	19.9.36	1.7.58	1.4.65	9	
fr. A. M. Jeppesen (1/2 tj.)	18.10.35	1.5.59	1.4.65	7	
fr. H. Pedersen (1/2 tj.)	26.7.38	1.8.59	1.4.65	7	
fr. E. M. M. Degn	14.4.36	1.7.58	1.6.65	9	
fr. E. Merrild	28.1.39	1.5.60	1.6.65	7	{ ude af post- og telegrafv. 1.9.59-31.5.60,
fr. I. B. Jensen	2.6.38	1.7.59	1.4.65	7	{ u.f.nr. 1.4.-30.9.68, u.f.nr. 28.6.-27.9.69°.
fr. T. I. Berntsen (1/2 tj.)	21.9.40	1.10.61	1.4.66	9	tj.f.u.l. 1.10.-31.12.73
fr. M. G. Nielsen	11.3.41	1.2.63	1.10.66	12	{ tjf.u.l. 5.3.-4.9.72°. og 19.1.-18.7.75°.
fr. L. P. Hansen	20.7.42	1.8.63	1.10.67	12	u.f.nr. 1.4.65-28.2.66.
fr. H. I. Sørensen (1/2 tj.)	8.1.42	1.8.63	1.10.67	7	
fr. H. B. Jensen	26.8.42	1.9.63	1.10.67	7	
fr. B. D. Henriksen (1/2 tj.)	16.6.42	1.7.63	1.10.67	7	
fr. J. K. Callisen	2.11.42	1.12.63	1.1.68	7	
fr. G. A. Jensen (1/2 tj.)	24.7.43	1.11.64	1.10.68	7	u.f.nr. 1.9.-30.9.66.
fr. L. Nissen (1/2 tj.)	6.12.41	1.3.65	1.10.68	7	
fr. A. Öztürk	6.7.43	1.8.64	1.1.69	9	u.f.nr. 1.11.66-30.4.67.
fr. L. Steffensen	1.6.42	1.4.65	1.1.69	9	
fr. G. E. Mathiesen	31.3.44	1.4.65	1.4.69	9	
fr. A. Andrades (1/2 tj.)	14.12.44	1.1.66	1.4.69	7	
fr. L. Nyvig	17.10.40	1.3.66	1.4.69	9	
fr. A. E. Hansen	1.4.45	1.4.66	1.11.69	9	u.f.nr. 1.9.-31.10.66.
fr. L. M. Jensen	31.10.45	1.11.66	1.11.69	9	tj.f.u.l. 1.4.-30.4.75
fr. K.M. T. Jensen	2.2.44	1.11.66	1.5.70	7	
fr. G. G. Jappe (3/4 tj.)	3.1.45	1.7.67	1.5.70	12	
fr. L. L. Z. Gregersen	9.1.43	1.4.65	1.11.70	7	
fr. S. E. Gjel	16.4.45	1.5.66	1.11.70	7	
fr. L. M. Nielsen	22.2.46	1.3.67	1.11.70	7	
fr. B. L. Nalęcz (1/2 tj.)	14.4.45	1.9.66	1.3.71	7	{ u.f.nr. 1.2.-31.7.67, ude af post- og telegrafv. 1.8.67-30.6.68.
fr. B. Rævdal (1/2 tj.)	7.7.43	1.8.64	1.4.71	7	

Navn	Født	Kontorist eller indtr.	Kontor- assistent II	Kontor- assistent I	Lønramme	Anmærkninger
<i>(rigstelefonkontoret i København)</i>						
fr. H. M. Salter	22.11.44		1.1.66	1.4.71	7	
fr. C. Gyldskov (½ tj.)	6.1.45		1.5.67	1.4.71	7	
fr. B. Jepsen	12.9.43		1.10.67	1.4.71	9	
fr. U. Lisby	6.4.47		1.5.68	1.4.71	7	
fr. H. B. Tornøe (½ tj.)	16.6.42		1.2.67	1.6.71	7	tjf.u.l. 1.5.70-30.4.71.
fr. A. Popp-Madsen	16.4.47		1.5.68	1.7.71	7	{tjf.u.l. 1.12.69-31.5.70 og 23.6.-22.10.74° ude af post- og telegrafv. 1.4.59-31.3.61.
fr. S. Thimm (½ tj.)	22.10.29	1.4.53	1.4.58	1.9.71	7	
fr. E. F. Eid	11.1.46		1.4.67	1.10.71	7	
fr. B. H. S. Gybeck (½ tj.)	4.4.46		1.5.67	1.10.71	7	tjf.u.l. 14.4.-13.7.70°.
fr. L. Nielsen	27.6.47		1.7.68	1.10.71	7	
fr. B. F. Skau (½ tj.)	26.8.45		1.12.66	1.11.71	7	
fr. K. J. S. Petersen	20.5.48		1.10.69	1.11.71	7	
fr. B. A. Gertsen	9.3.48		1.8.69	1.1.72	7	
fr. S. Nielsen	16.4.16			1.4.72	7	
fr. B. Hermansen	17.4.18			1.4.72	7	
fr. A. Danstrøm	22.7.18			1.4.72	7	
fr. J. G. Detlefsen	29.10.19			1.4.72	7	
fr. R. M. Christensen	9.1.20			1.4.72	7	
fr. O. S. Thorbek	16.4.20			1.4.72	7	
fr. K. O. K. Jacobsen (½ tj.)	8.10.21			1.4.72	7	
fr. A. J. K. Markmann	17.2.23			1.4.72	7	
fr. E. E. Lillegaard	16.10.24			1.4.72	7	
fr. B. C. Hegner	20.1.25			1.4.72	7	
fr. T. Bendtsen	25.9.26			1.4.72	7	
fr. I. H. Groth	18.3.27			1.4.72	9	
fr. B. N. Andersen	14.8.27			1.4.72	7	
fr. A. Nielsen	15.3.31			1.4.72	7	
fr. L. N. Christensen	6.4.45		1.8.66	1.10.72	7	
fr. B. Christensen (½ tj.)	22.9.46		1.10.67	1.10.72	7	
fr. B. T. Hansen (½ tj.)	28.7.46		1.9.70	1.12.72	7	
fr. K. Henriksen (½ tj.)	13.4.46		1.7.67	1.4.73	7	
fr. B. L. Larsen	17.1.47		1.2.68	1.4.73	7	tjf.u.l. 1.2.69-30.4.70.
fr. H. B. Svart	7.11.46		1.12.67	1.11.73	7	
fr. L. Stauning	16.1.44		1.7.68	1.11.73	7	
fr. U. Frank (½ tj.)	21.6.44		1.11.70	1.3.74	7	
fr. S. E. Hansen	18.4.45		1.5.70	1.8.74	7	
fr. B. Knudsen	16.6.49		1.7.70	1.11.74	7	
fr. H. N. Sparta	5.2.48		1.8.70	1.11.74	7	
fr. G. R. Naber (½ tj.)	31.7.46		1.8.71	1.11.74	7	tjf.u.l. 18.3.-17.7.73°
fr. L. R. Beck	10.6.41		1.7.62		3	
fr. A. M. Jensen (½ tj.)	25.4.40		1.1.63		3	tjf.u.l. 26.12.70-28.2.71°.
fr. M. A. Tugsen (½ tj.)	27.1.26	1.7.48	1.1.58		3	{u.f.nr. 1.5.-31.7.59° ude af post- og telegrafv.
fr. V. Y. Riff	4.9.43		1.10.64		3	{1.1.60-31.1.75
fr. W. Jensen (½ tj.)	18.12.43		1.1.65		3	tjf.u.l. 20.11.70-19.2.71°.
fr. S. L. Christensen (½ tj.)	3.4.33	1.5.54	1.5.54		3	{ktass. I 1.4.64-9.2.67, u.f.nr. 10.8.66-9.2.67°
fr. A. I. N. Jensen	28.8.42		1.8.65		3	{ude af post- og telegrafv. 10.2.67-31.1.75
fr. B. L. Rasmussen	28.11.43		1.8.65		3	{u.f.nr. 15.3.-14.9.62° og 22.3.-21.9.64°
fr. M. Nielsen (½ tj.)	13.6.34	1.7.55	1.7.55		3	{ktass. I 1.4.64-31.7.66, u.f.nr. 1.2.-31.7.66, ude af post- og telegrafv. 1.8.66-31.1.75

Navn	Født	Kontorist eller indtr.	Kontor- assistent II	Kontor- assistent I	Over- kontor- assistent	Lønramme	Anmærkninger
<i>(rigstelefonkontoret i København)</i>							
fr. M. K. Pedersen	20.6.43	1.5.67			3	{ ude af post- og telegrafv. 1.4.56-31.1.75
fr. V. Petersen (½ tj.)	23.11.27	1.12.48	1.2.75			3	
fr. M. Z. Mathiasen (½ tj.)	23.10.46	1.2.68			3	{ tjf.u.l. 25.9.-24.12.71°.
fr. K. Havn	13.10.47	1.11.68			3	
fr. M. Olsen	9.1.48	1.2.69			3	{ ktass. I 1.4.64-31.3.69, u.f.nr. 27.7.66-26.1.67°,
fr. K. I. Haapanen (½ tj.)	25.1.37	1.4.58	1.4.58			3	
fr. B. E. B. Rohrberg	25.5.48	1.6.69			3	{ tjf.u.l. 1.8.-31.10.73, ude af post- og telegrafv.
fr. E. Gauldin	19.1.45	1.10.68			3	
fr. M. Gall	5.6.48	1.7.69			3	{ u.f.nr. 1.7.-31.8.63°, ude af post- og telegrafv.
fr. I. S. Sundberg	17.5.45	1.8.69			3	
fr. H. Fredcr (½ tj.)	27.5.36	1.5.58			3	{ tjf.u.l. 13.3.-12.9.71° og 13.9.-31.12.71.
fr. I. L. Christensen (½ tj.)	2.5.48	1.9.69			3	
fr. E. Gyvelsø (½ tj.)	17.3.25	1.12.48	1.2.75			3	{ 1.9.54-31.1.75
fr. L. A. Pedersen (½ tj.)	16.4.28	1.6.51	1.2.75			3	{ u.f.nr. 1.6.-31.8.54°, ude af post- og telegrafv.
fr. G. Johansen (½ tj.)	23.11.36	1.12.57	1.12.57			3	
fr. B. Chylinski	13.9.46	1.2.70			3	{ u.f.nr. 12.8.-30.11.62°, ude af post- og telegrafv.
fr. I. Wrónski	18.12.48	1.3.70			3	
fr. U. Jensen (½ tj.)	2.4.49	1.5.70			3	{ tjf.u.l. 16.9.-31.12.71°.
fr. M. Zimling (½ tj.)	3.4.49	1.5.70			3	
fr. C. E. Skinnerup	26.5.49	1.6.70			3	{ tjf.u.l. 5.5.-4.8.71°.
fr. E. G. Hansen (½ tj.)	5.4.48	1.7.70			3	
fr. H. Jensen (½ tj.)	29.1.47	1.8.70			3	{ tjf.u.l. 1.3.-30.9.73.
fr. E. Øvlisen	6.10.47	1.9.70			3	
fr. L. R. Nielsen	16.12.47	1.10.70			3	{ tjf.u.l. 24.5.-23.8.75°
fr. L. B. G. Pedersen	25.3.49	1.4.70			3	
fr. J. Pedersen	22.3.47	1.11.70			3	{ tjf.u.l. 1.4.-31.5.72.
fr. C. S. Nielsen (½ tj.)	15.1.49	1.11.70			3	
fr. S. R. Kande	24.1.50	1.2.71			3	{ tjf.u.l. 25.10.73-24.1.74°
fr. C. I. Zaghrini (½ tj.)	11.8.47	1.12.70			3	
fr. R. Jensen (½ tj.)	20.4.47	1.8.70			3	{ tjf.u.l. 1.3.72-28.2.73.
fr. A. K. Henriksen (½ tj.)	4.3.50	1.4.71			3	
fr. B. M. P'ang	24.6.47	1.4.71			3	{ ude af post- og telegrafv. 1.7.64-31.1.75
fr. K. B. Mikkelsen	31.8.48	1.4.70			3	
fr. T. Roc	24.4.45	1.10.70			3	{ tjf.u.l. 2.3.-1.6.75°
fr. A. M. Jensen	29.1.49	1.11.71			3	
fr. I. Larsen (½ tj.)	26.11.39	1.6.61			3	{ 1.2.53-31.1.75
fr. L. V. Mørk	23.7.47	1.1.72			3	{ tjf.u.l. 1.10.-31.10.73
fr. B. V. Choglay	13.1.51	1.2.72			3	
fr. F. Ellingsgaard	17.9.48	1.3.72			3	
fr. M. Meyhoff	22.8.49	1.3.72			3	
fr. I. M. Elvstrøm (½ tj.)	1.10.28	1.10.49	1.2.75			3	
fr. K. E. Adcl'kronc-jensen	24.6.51	1.4.72			3	
fr. M. Rasmussen	9.1.52	1.4.72			3	
fr. E. Cornelius	25.4.51	1.4.72			3	

Navn	Født	Kontorist eller indtr.	Kontor- assistent II	Kontor- assistent I	Over- kontor- assistent	Lønramme	Anmærkninger
<i>(rigstelefonkontoret i København)</i>							
fr. B. K. Larsen	17.5.52	1.6.72			3	
fr. A. M. Steenfath	4.1.47	1.6.72			3	
fr. A. Ferrara (½ tj.)	22.5.47	1.7.72			3	tjf.u.l. 10.4.-9.7.74°
fr. S. Svith	23.10.47	1.4.72			3	tjf.u.l. 1.3.-31.5.73
fr. C. J. H. Neumann (½ tj.)	27.6.48	1.8.71			3	tjf.u.l. 1.9.73-31.8.74
fr. S. N. I. Sarson	1.1.52	1.8.72			3	
fr. L. Hinz-Berg	8.3.52	1.8.72			3	
fr. B. Holt	2.4.52	1.8.72			3	
fr. J. A. Lind	20.5.46	1.9.72			3	
fr. B. M. R. Nørregaard	18.3.51	1.9.72			3	
fr. B. A. Lind	16.6.52	1.9.72			3	
fr. J. Qvist	1.2.49	1.10.72			3	
fr. A. L. Holm (½ tj.)	17.8.47	1.10.72			3	
fr. E. K. Pedersen	5.12.49	1.10.72			3	
fr. E. Lundgreen (½ tj.)	16.2.51	1.10.72			3	
fr. B. Larsen	20.5.51	1.10.72			3	
fr. L. Nielsen (½ tj.)	22.8.32	1.11.53	1.2.75			3	{ u.f.nr. 1.10.-31.12.54°, ude af post- og telegrafv. 1.1.55-31.11.75
fr. J. Colberg	13.2.52	1.9.72			3	tjf.u.l. 1.10.-31.12.73
fr. K. Tannenberg (½ tj.)	29.9.29	1.12.51	1.2.75			3	{ ude af post- og telegrafv. 1.1.54-31.1.75
fr. K. S. Pedersen (½ tj.)	22.5.26	1.8.48	1.2.75			3	{ u.f.nr. 5.6.-31.10.50°, ude af post- og telegrafv. 1.11.50-31.1.75
fr. U.E.Schwanenflügel (½ tj.)	28.8.46	1.8.70	1.6.73			3	tjf.u.l. 18.5.-17.8.72°.
fr. V. R. Høltzer	8.11.49	15.8.70	1.11.72			3	
fr. R. Madsen	31.3.44	1.9.70	1.11.72			3	
fr. M. B. Vilsbøll (½ tj.)	17.5.49	15.9.70	1.10.73			3	
fr. B. K. Lauritsen	17.4.53	15.9.70	1.5.73			3	
fr. I. I. Frandsen (½ tj.)	5.2.53	1.10.70	1.3.73			3	
fr. H. Byrgesen	24.10.51	15.10.70	1.11.72			3	
fr. S. H. Wagner	29.9.53	15.10.70	1.10.73			3	
fr. B. Hvid	31.1.50	1.11.70	1.11.72			3	
fr. L. Glavas	15.8.51	1.1.71	1.1.73			3	
fr. U. Jacobsen	15.9.51	1.2.71	1.3.73			3	
fr. K. S. Boel	9.7.52	1.10.70	1.2.73			3	tjf.u.l. 1.9.-31.12.72.
fr. H. Jørgensen	8.6.48	15.2.71	1.4.73			3	
fr. U. G. R. Nielsen	8.2.52	15.2.71	1.5.73			3	
fr. A. Riber	5.1.53	15.2.71	1.3.73			3	
fr. B. Buccoliero	11.9.47	1.4.71	1.5.73			3	
fr. J. M. Nielsen	25.6.53	1.4.71	1.7.73			3	
fr. B. R. Westerberg	30.3.52	1.5.71	1.5.73			3	
fr. J. S. I. Andersen	14.12.51	1.6.71	1.6.73			3	
fr. E. Kloster	25.2.52	1.8.71	1.8.73			3	
fr. I. Bokhari	11.11.52	1.8.70	1.12.72			3	tjf.u.l. 1.10.74-30.9.75
fr. B. Andersen	23.9.53	1.8.71	1.10.73			3	
F. Johansen	19.2.54	1.8.71	1.3.74			3	værnepligtstj.
fr. U. Elsager	7.9.48	15.3.71	1.7.73			3	{ tjf.u.l. 1.2.-30.4.73 og 1.3.-30.4.74
fr. A. M. Hansen	1.8.54	15.8.71	1.8.74			3	
fr. U. Nielsen	7.11.54	15.8.71	1.12.74			3	
fr. J. Friis	10.5.26	1.7.47	1.2.75			3	{ ude af post- og telegrafv. 1.9.48-31.1.75
fr. M. F. Pereboom	30.4.52	1.9.71	1.4.74			3	
J. E. Petersen	23.3.53	15.9.71	1.10.74			3	
F. G. Zimling	6.5.43	1.10.71	1.10.73			3	

Navn	Født	Kontorist eller inldr.	Kontor- assistent II	Kontor- assistent I	Over- kontor- assistent	Lønramme	Anmærkninger
<i>(rigstelefonkontoret i København)</i>							
fr. A. K. Vesterbye.....	20.4.49	1.9.71	1.9.73			3	tjf.u.l. 1.10.-31.10.73
fr. J. B. Hansen	3.12.50	1.10.71	1.7.74			3	
fr. I. H. Jensen	4.7.52	1.10.71	1.10.73			3	
fr. L. A. G. Stryg.....	25.9.53	1.10.71	1.4.74			3	
fr. A. Reiming	19.3.51	1.1.72	1.1.74			3	
fr. K. L. Hansen	15.8.51	1.1.72	1.1.74			3	
fr. M. Nedergaard	27.12.52	1.1.72	1.1.74			3	
J. R. Nilsson.....	9.10.53	1.1.72	1.1.74			3	
P. Nicolaisen	28.9.54	1.1.72	1.10.74			3	
fr. R. M. Andersen	20.3.44	1.2.72	1.2.74			3	
B. S. Larsen.....	18.11.46	1.2.72	1.2.74			3	
F. B. Asmussen.....	8.9.48	1.2.72	1.2.74			3	
fr. J. D. Berentsen	17.7.38	15.2.72	1.3.74			3	
fr. I. V. Christiansen	20.11.50	15.2.72	1.3.74			3	
fr. U. Ejasing	22.9.48	1.3.72	1.3.74			3	
fr. G. Thomasen	23.5.52	1.3.72	1.3.74			3	
fr. P. H. Olsen	13.1.53	1.3.72	1.3.74			3	
fr. H. Dyrbye	16.2.50	1.4.72	1.4.74			3	
fr. L. Kristensen.....	8.10.51	1.4.72	1.4.74			3	
fr. E. S. I. L. Christiansen	21.11.51	1.4.72	1.4.74			3	
fr. K. K. A. Vejsholt	19.5.54	1.4.72	1.6.74			3	
fr. M. I. B. Larsen.....	2.6.54	1.2.72	1.7.74			3	tjf.u.l. 1.10.-31.12.74
fr. B. S. Jensen.....	27.11.51	1.2.72	1.7.74			3	tjf.u.l. 1.1.-31.5.74
fr. B. A. Petersen.....	29.12.45	1.8.72	1.8.74			3	
J. Simonsen.....	16.3.52	1.8.72	1.8.74			3	
C. G. Pedersen	7.11.53	1.8.72	1.4.75			3	
fr. I. M. H. Jensen.....	21.4.54	1.8.72	1.8.74			3	
fr. R. C. Jensen	22.9.54	1.8.72	1.10.74			3	
O. E. Kongstad.....	12.1.55	1.8.72	1.2.75			3	
F. Hansen	1.9.51	1.9.72	1.9.74			3	
fr. L. Axelsen (½ tj.).....	29.12.51	1.9.72	1.1.75			3	
fr. I. Simonsen	29.2.52	1.9.72	1.9.74			3	
H. A. Sandberg-Christensen....	16.5.52	1.9.72	1.9.74			3	
fr. S. V. Skov.....	16.10.54	1.9.72	1.11.74			3	
fr. B. Christensen.....	3.2.55	1.9.72	1.3.75			3	
fr. S. E. Pedersen.....	14.2.55	1.9.72	1.3.75			3	
C. Højrup.....	8.5.41	1.10.72	1.10.74			3	
fr. A. L. H. Sørensen	19.6.52	1.10.72	1.10.74			3	
fr. J. R. Jensen	9.12.52	1.10.72	1.10.74			3	
fr. A. E. Jørgensen.....	16.12.53	1.10.72	1.10.74			3	
fr. S. Kock	10.2.54	1.10.72	1.10.74			3	
fr. I. J. Christensen.....	18.8.54	1.10.72	1.10.74			3	
fr. L. Petersen	25.9.54	1.10.72	1.10.74			3	
fr. J. Brandrup.....	24.4.55	1.10.72	1.5.75			3	
fr. I. Winther.....	31.5.55	1.10.72	1.6.75			3	
fr. A. M. Heinvig (½ tj.).....	19.6.55	1.10.72	1.7.75			3	tjf.u.l. 4.6.-3.9.74°
G. Bruun.....	3.7.55	1.10.72	1.8.75			3	
fr. L. G. Lumbye.....	15.11.46	1.11.72	1.11.74			3	
fr. U. M. Andersen.....	28.6.51	1.11.72	1.11.74			3	
fr. A. B. Thygesen.....	18.4.52	1.11.72	1.11.74			3	
fr. L. H. Lakrioui.....	12.2.53	1.11.72	1.11.74			3	
fr. A. Axelsen	8.5.53	1.11.72	1.11.74			3	
fr. L. M. Frederiksen.....	24.5.54	1.11.72	1.11.74			3	
fr. L. Hænsch.....	24.6.54	1.11.72	1.12.74			3	

Navn	Født	Kontorist eller indr.	Kontor- assistent II	Kontor- assistent I	Over- kontor- assistent	Lønramme	Anmærkninger
<i>(rigstelefonkontoret i København)</i>							
fr. A. Christensen	14.7.54	1.11.72	1.11.74			3	
fr. H. Lorenzen	25.9.54	1.11.72	1.11.74			3	
H. Jensen	3.12.54	1.11.72	1.1.75			3	
fr. L. O. Nielsen	27.1.55	1.11.72	1.2.75			3	
M. B. Pedersen	5.4.55	1.11.72	1.5.75			3	
fr. M. Lage	9.11.51	1.4.73	1.11.74			3	
fr. A. K. Kjeldsen	13.5.53	1.4.73	1.4.75			3	
fr. J. Andersen (½ tj.)	3.12.53	1.4.73	1.7.75			3	
fr. B. Laviana	19.1.54	1.4.73	1.5.75			3	
fr. K. Karlsson	23.1.54	1.4.73	1.4.75			3	
fr. B. B. Andersen	20.4.54	1.4.73	1.4.75			3	
fr. L. Klausen	13.9.55	1.4.73	1.10.75			3	
fr. I. Kristiansen	11.6.35	1.5.73	1.5.75			3	
fr. K. H. Sørensen	16.7.51	1.5.73	1.5.75			3	
fr. B. Faurby	28.8.51	1.5.73	1.5.75			3	
fr. R. L. Lund	12.10.51	1.5.73	1.5.75			3	
fr. I. Siegenfeldt	19.4.52	1.5.73	1.5.75			3	
fr. L. Jørgensen	14.2.53	1.5.73	1.5.75			3	
fr. K. Andersen	13.3.53	1.5.73	1.5.75			3	
fr. H. E. Andresen	29.4.53	1.5.73	1.5.75			3	
fr. K. M. Willumsen	5.3.55	1.5.73	1.5.75			3	
fr. M. Jershøj	27.5.55	1.5.73	1.6.75			3	
fr. M. Damgaard (½ tj.)	3.3.37	1.6.73	1.6.75			3	
J. Jeppesen	17.11.47	1.6.73	1.6.75			3	
fr. I. Hansen	24.4.53	1.6.73	1.9.75			3	
fr. B. N. Lerke	23.10.53	1.6.73	1.8.75			3	
fr. D. Goodwin	20.2.54	1.6.73	1.7.75			3	
fr. S. B. Larsen	23.3.54	1.6.73	1.6.75			3	
fr. A. L. Andersen	6.5.54	1.6.73	1.6.75			3	
fr. B. S. Rasmussen	29.8.54	1.6.73	1.6.75			3	
fr. J. Tiedemann	18.3.55	1.9.72	1.10.75			3	t.f.u.l. 1.1.-30.9.75
A. H. Pedersen	20.12.51	1.6.73	1.8.75			3	tj.f.u.l. 1.11.-31.12.74
fr. I. Osmann	4.8.54	1.9.73	1.9.75			3	
fr. J. Hansen	15.2.55	17.9.73	1.10.75			3	
fr. K. M. J. L. Bergen (½ tj.)	20.8.23	1.2.75	1.2.75			3	
fr. I. L. Andersen	4.7.27	1.2.75	1.2.75			3	
fr. E. I. E. Jepsen	4.9.27	1.2.75	1.2.75			3	
fr. I. L. Pedersen (½ tj.)	13.11.39	1.2.75	1.2.75			3	
fr. K. H. K. Hertz	17.9.40	1.2.75	1.2.75			3	
fr. M. Chlala (½ tj.)	5.5.46	1.2.75	1.2.75			3	
fr. I. M. Olsen (½ tj.)	3.3.31	1.6.75	1.6.75			3	
fr. B. I. Christensen (½ tj.)	23.9.31	1.6.75	1.6.75			3	
fr. A. L. Jørgensen (½ tj.)	29.3.33	1.6.75	1.6.75			3	
fr. R. Hansen	23.9.34	1.6.75	1.6.75			3	
fr. K. Jensen	18.1.39	1.8.75	1.8.75			3	
Lyngby radio							
fr. B. H. Andersen	5.9.34	1.10.55	1.4.58	1.3.63	1.9.68	17	
fr. K. Ploug	26.3.37	1.4.58	1.4.58	1.4.63		12	
fr. B. Knudsen	21.1.40	1.2.61	1.4.65		12	
fr. J. Lemke (½ tj.)	19.4.46	1.5.67	1.4.71		12	tj.f.u.l. 1.10.-30.11.74°
fr. E. Christensen (½ tj.)	2.4.47	1.5.68	1.4.71		12	
fr. B. Sonne	9.7.36	1.4.72		7	
fr. G. Hansen	23.7.48	1.10.69	1.8.73		7	
fr. E. Jensen	12.4.50	1.5.71	1.2.75		7	

Navn	Født	Kontorist eller indr.	Kontor- assistent II	Kontor- assistent I	Over- kontor- assistent	Lønramme	Anmærkninger
<i>(rigstelefonkontoret i København)</i>							
fr. L. M. Andersen	3.1.51	1.2.72	1.4.75		7	
fr. B. Nymand	4.10.50	1.2.72	1.4.75		7	
fr. A. Mortensen	12.10.47	1.11.68			3	
fr. U. W. Lorentzen	24.11.49	1.10.72			3	
fr. I. L. Olsen	5.5.53	1.8.70	1.6.73			3	
fr. T. Andersen	5.12.50	1.3.71	1.3.73			3	
fr. A. L. Hansen	20.4.51	1.6.71	1.7.73			3	
fr. S. M. Kristensen	3.4.52	1.8.71	1.8.73			3	
fr. E. H. Laursen	8.11.52	1.8.71	1.8.73			3	
fr. A. Rasmussen	10.10.53	1.9.71	1.11.73			3	
fr. K. Adiv	14.3.52	15.9.71	1.10.73			3	
fr. A. L. Sørensen	25.7.52	1.10.71	1.10.73			3	
fr. D. I. Nielsen	19.2.52	1.3.72	1.3.74			3	
fr. G. M. Lorentzen	18.9.53	1.9.72	1.9.74			3	
S. H. Debes	30.10.52	1.6.73	1.6.75			3	
fr. S. L. Jørgensen	17.11.52	1.6.73	1.6.75			3	
Odense							
fr. S. M. C. Olsen	15.5.13	1.6.37	1.4.47	1.8.50	1.4.65	18	u.f.nr. 1.11.46-28.2.47°.
fr. A. M. Nielsen, F.M.2	3.1.18	1.2.42	1.4.49	1.4.57	1.4.66	18	
fr. M. K. Schmidt	18.11.19	1.12.43	1.4.50	1.4.61	1.9.67	18	u.f.nr. 16.8.-31.12.47°.
fr. S. A. L. Simonsen	5.2.18	1.3.42	1.4.50	1.4.61	1.4.68	17	u.f.nr. 25.6.-24.7.48°.
fr. E. D. K. Christiansen	3.11.18	1.12.42	1.4.50	1.4.61	1.9.68	17	
fr. A. S. Jensen	12.12.22	1.4.46	1.12.51	1.4.61	1.4.69	17	u.f.nr. 17.11.63-16.5.64,
fr. A. E. Hermansen	14.9.20	1.8.45	1.11.51	1.4.61	1.12.70	18	u.f.nr. 20.12.55-19.4.56°.
fr. F. C. Christiansen	24.1.25	1.4.46	1.4.52	1.4.62	1.1.74	17	u.f.nr. 1.4.-31.7.56°
fr. A. E. J. Hansen	26.3.30	1.4.51	1.4.58	1.4.62	1.4.75	17	
fr. K. L. Hansen	21.5.35	1.6.56	1.4.58	1.4.64	1.4.75	17	
fr. B. A. Cortsen	27.11.14	1.12.38	1.4.48	1.4.60		7	
fr. A. E. Hansen (½ tj.)	12.3.23	1.4.46	1.12.51	1.4.61		9	u.f.nr. 24.10.53-23.2.54°.
fr. G. R. Hansen	21.5.24	1.4.46	1.4.55	1.4.62		12	{ude af post- og telegrafv. 1.9.51-31.3.53, u.f.nr. 1.4.-30.6.56°.
fr. J. Dyhrberg	21.1.27	1.2.48	1.4.56	1.4.62		12	
fr. I. Nielsen	19.3.27	1.4.48	1.5.56	1.4.62		9	
fr. K. M. Johansen	27.12.24	1.6.48	1.4.57	1.4.62		9	
fr. K. B. Vinther	25.9.27	1.10.48	1.4.58	1.4.62		9	
fr. N. G. Iversen	14.12.28	1.1.50	1.4.58	1.4.62		9	
fr. G. J. Rychauge	11.5.29	1.6.50	1.4.58	1.4.62		9	
fr. G. Brehmer	29.7.29	1.8.50	1.4.58	1.1.63		9	u.f.nr. 22.1.-21.4.55°.
fr. B. E. Christensen	1.1.22	1.1.46	1.4.50	1.4.62		9	{ktass.I 1.4.-31.12.60, ude af post- og telegrafv. 1.5.65-31.3.66.
fr. B. M. Petersen	27.11.28	1.2.51	1.4.58	1.4.63		9	
fr. K. R. Hansen	13.2.30	1.3.51	1.4.58	1.4.63		9	
fr. G. A. Larsen	10.3.30	1.6.51	1.4.58	1.4.63		9	
fr. K. M. Hansen	30.7.30	1.8.51	1.4.58	1.4.63		7	
fr. G. Nielsen	24.1.31	1.2.52	1.4.58	1.4.63		9	{u.f.nr. 1.10.57-31.1.58° og 31.5.-30.9.59°.
fr. E. M. Rahbek	17.11.29	1.5.52	1.4.58	1.4.63		9	
fr. E. A. Bruun	2.8.29	1.9.53	1.4.58	1.4.63		7	
fr. A. N. Pedersen	4.9.32	1.6.54	1.4.58	1.4.63		7	
fr. K. M. Nielsen (1/3 tj.)	21.9.32	1.6.54	1.4.58	1.4.63		7	
fr. A. Sørensen	27.4.33	1.5.54	1.4.58	1.7.63		7	u.f.nr. 25.1.-24.4.58°.
fr. I. Pedersen	14.2.34	1.3.55	1.4.58	1.9.63		7	
fr. L. M. Rasmussen	13.1.33	1.2.54	1.4.58	1.4.64		7	{u.f.nr. 11.3.-10.9.55° og 6.11.62-5.5.63°.

Navn	Født	Kontorist eller indr.	Kontor- assistent II	Kontor- assistent I	Over- kontor- assistent	Lønramme	Anmærkninger
<i>(Odense)</i>							
fr. E. B. Jensen	10.3.34	1.4.55	1.4.58	1.4.64		7	u.f.nr. 15.7.-14.10.56°.
fr. G. Jensen (1/2 tj.)	24.7.34	1.8.55	1.4.58	1.4.64		7	{u.f.nr. 12.1.-11.4.61° og 1.3.-31.7.62.
fr. M. Nielsen	11.5.31	1.10.56	1.4.58	1.4.64		7	
fr. E. K. Larsen	30.6.36	1.7.57	1.4.58	1.4.64		7	
fr. L. R. Klenø (1/2 tj.)	28.10.27	1.7.55	1.4.58	1.4.64		7	u.f.nr. 1.2.-31.7.69.
fr. M. A. L. Hansen	30.8.36	1.9.57	1.4.58	1.4.65		7	
fr. L. Madelung	31.3.35	1.4.58	1.4.58	1.4.65		7	
fr. I. S. Bonderup	26.3.37	1.5.58	1.5.58	1.4.65		12	u.f.nr. 26.5.-25.8.63°.
fr. K. E. Hansen	25.2.37	1.3.58	1.4.58	1.4.65		7	{u.f.nr. 8.4.-7.7.59°, ude af post- og telegrafv.
fr. R. A. L. Christensen (1/2 tj.)	15.5.39	1.2.61	1.8.65		7	{1.10.60-30.11.61.
fr. E. F. Brøndsted (1/2 tj.)	13.6.37	1.8.58	1.2.67	7	{u.f.nr. 3.3.-30.4.59°, ude af post- og telegrafv. 1.5.59-31.7.63.
fr. B. M. Pedersen (1/2 tj.)	3.2.43	1.3.64	1.8.68		7	{u.f.nr. 24.10.64-23.1.65° tjf.u.l. 8.10.72-7.1.73°.
fr. T. H. T. Pretsch	2.9.43	1.11.64	1.1.69		7	
fr. B. O. Hansen (1/2 tj.)	28.1.44	1.2.65	1.1.69		7	
fr. I. H. Jørgensen (1/2 tj.)	1.7.43	1.4.65	1.1.69		7	
fr. B. Hansen (1/2 tj.)	10.1.45	1.4.66	1.8.69		7	tjf.u.l. 19.9.70-18.1.71°.
fr. J. A. Kongstedt	10.3.45	1.6.66	1.8.69		7	
fr. B. E. E. Miranda	14.10.45	1.11.66	1.4.70		7	tjf.u.l. 1.1.-31.3.73°.
fr. L. S. Madsen	19.7.42	1.3.67		3	tjf.u.l. 2.11.70-1.2.71°
fr. J. G. Milsø (1/2 tj.)	26.10.44	1.3.67		3	u.f.nr. 5.4.-4.7.67°.
fr. A. G. B. Larsen (1/2 tj.)	1.12.46	1.12.67		3	
fr. K. Kjeldmann	19.4.47	1.5.68		3	
fr. B. Eicke (1/2 tj.)	10.6.46	1.1.68		3	{tjf.u.l. 29.3-28.9.73° og 29.9.73-28.3.74
fr. K. Jølbæk	10.12.45	1.1.68		3	tjf.u.l. 1.1.-30.9.70.
fr. E. Mouritsen	2.8.36	1.9.57	1.4.58		1	{u.f.nr. 18.5.-17.8.59°. Ude af post- og telegrafv. 1.7.60-31.12.71.
fr. A. C. Nielsen	11.9.47	1.11.70	1.11.72		1	
fr. M. V. Nielsen	26.9.53	16.4.71	1.10.73		1	
fr. I. Petersen	16.11.54	1.8.72	1.12.74		1	
fr. B. K. Frandsen	25.8.49	16.9.73	1.10.75		1	
fr. S. H. Larsen	2.7.54	16.9.73	1.10.75		1	

Åbenrå

fr. M. C. Lorenzen	6.9.20	1.10.44	1.4.50	1.4.60	1.8.70	17	
fr. P. A. Madsen	7.3.27	1.9.48	1.4.55	1.4.62		12	
fr. E. M. Therkildsen	23.1.46	1.2.67	1.10.70		9	
fr. I. M. Larsen	18.1.46	1.7.67	1.4.71		7	
fr. K. M. Nielsen	9.2.27	1.4.72		7	
fr. C. Jepsen	22.6.33	1.12.55	1.4.58	1.10.72		9	{ktass. I 1.4.62-31.10.64, ude af post- og telegrafv. 1.11.64-31.3.72.
fr. R. A. Carstensen	25.6.47	1.7.69	1.7.73		9	
fr. E. Lorenzen	8.8.49	1.9.70	1.4.74		7	
fr. I. K. Petersen	21.9.49	1.5.72	1.6.74		7	
fr. A. Lundholm	3.1.51	1.2.72	1.10.74		7	
fr. H. Pedersen	14.6.50	1.7.71	1.4.75		7	

Navn	Født	Kontorist eller indr.	Kontor- assistent II	Kontor- assistent I	Over- kontor- assistent	Lønramme	Anmærkninger
<i>(Åbenrå)</i>							
fr. B. E. Evald	15.3.52		1.4.72	1.4.75		7	
fr. A. Greve (½ tj.)	13.1.48		1.2.69		3	ktass. I 1.9.71-31.3.75
fr. I. M. Petersen (½ tj.)	18.9.48		1.10.69		3	ktass. I 1.4.73-31.8.74
fr. J. Koch	7.4.46		1.5.67		3	{ude af post- og telegrafv. 1.7.72-31.3.75
fr. R. M. J. Hansen	27.2.24	1.4.72			3	
fr. A. Ludvigsen (½ tj.)	13.7.51	1.4.72			3	
fr. B. M. B. Johannsen (½ tj.)	11.9.51	1.4.72			1	tjf.u.l. 22.1.-30.4.74°
fr. R. Knudsen (½ tj.)	1.1.52	1.4.72			3	
fr. B. Rasmussen	24.9.50	1.4.72			3	
fr. A. J. Larsen	21.7.51	1.7.72			3	
fr. E. Jessen	24.7.52	1.8.72			3	
fr. I. M. Skøtt	17.6.53	1.8.70	1.7.73			3	
fr. H. M. Petersen	7.11.53	1.8.70	1.12.73			3	
fr. R. Koppeheel	18.2.51	15.10.70	1.2.73			1	
fr. K. Weber	9.11.53	1.11.70	1.12.73			3	
fr. A. G. Bitsch	24.10.51	1.12.70	1.12.72			3	
fr. K. Asmussen	11.3.52	1.3.71	1.3.73			3	
fr. C. J. Lauritzen	9.5.51	1.5.71	1.5.73			3	
fr. A. S. Dideriksen	17.10.52	1.8.71	1.8.73			3	
fr. S. Hansen (½ tj.)	26.10.52	1.8.71	1.8.73			3	
fr. B. Nielsen	6.11.52	1.8.71	1.8.73			3	
fr. B. A. Larsen	24.10.53	1.8.71	1.11.73			1	
fr. A. B. Laursen (½ tj.)	5.12.31	1.4.72	1.4.74			1	
fr. E. Hansen	9.5.54	1.8.72	1.8.74			3	
fr. K. H. Hansen	30.9.54	1.8.72	1.10.74			1	
<i>Ålborg</i>							
fr. I. Nielsen	14.7.48		1.12.69	1.4.75		7	tjf.u.l. 1.10.-31.12.72°
<i>Århus</i>							
fr. E. C. K. Møller	22.10.10	1.11.34	1.4.46	1.4.52	1.4.62	17	
fr. O. Nielsen	3.11.10	1.12.34	1.4.46	1.4.53	1.4.63	18	
fr. J. A. Nielsen	3.12.10	1.1.35	1.4.46	1.4.55	1.4.66	18	
fr. E. Kjær	30.12.12	1.1.37	1.7.46	1.4.56	1.9.68	17	
fr. M. E. Perregaard	22.7.13	1.8.37	1.11.46	1.4.57	1.9.68	17	
fr. E. M. J. Rybro	13.10.16	1.11.40	1.5.49	1.4.60	1.4.69	17	u.f.nr. 1.11.45-31.10.46.
fr. I. H. Boldsen	16.11.21	1.9.48	1.4.56	1.4.61	1.4.71	17	{ude af post- og telegrafv. 1.8.51-31.3.52.
fr. I. G. M. Hansen	16.8.26	1.2.48	1.12.53	1.4.60	1.2.73	18	
fr. E. M. Christensen	25.9.24	1.2.47	1.3.55	1.4.61	1.2.75	17	
fr. B. M. Christensen	13.8.34	1.3.58	1.4.58	1.4.60		9	
fr. B. Skak	2.1.27	1.4.49	1.4.56	1.4.61		9	
fr. B. Asschenfeldt-Hansen	5.2.25	1.12.48	1.4.57	1.4.61		9	
fr. J. M. Jørgensen (¼ tj.)	3.5.27	1.12.48	1.4.57	1.4.61		9	{u.f.nr. 14.8.52-13.1.53° og 14.6.-13.11.55°.
fr. K. M. L. Bihl	11.2.27	1.12.49	1.4.58	1.4.62	12	u.f.nr. 9.9.-8.12.61°.
fr. M. Andersen	18.3.29	1.10.50	1.4.58	1.4.63		9	
fr. G. Petersen	13.12.30	1.1.52	1.4.58	1.4.63		9	
fr. G. Nielsen (¼ tj.)	11.4.26	1.6.48	1.4.55	1.12.63		12	u.f.nr. 30.1.-29.7.59°.
fr. G. L. Ruggaard (¼ tj.)	10.11.29	1.12.50	1.4.58	1.12.63		9	
fr. L. I. R. Blak (¼ tj.)	5.3.30	1.4.51	1.4.58	1.4.64		12	u.f.nr. 11.10.58-10.4.59°.
fr. R. T. J. Jensen (¼ tj.)	16.1.30	1.7.53	1.4.58	1.4.64		9	
fr. I. Møller (¼ tj.)	8.2.33	1.3.54	1.4.58	1.4.64		9	

Navn	Født	Kontorist eller indtr.	Kontor- assistent II	Kontor- assistent I	Over- kontor- assistent	Lønramme	Anmærkninger
<i>(Århus)</i>							
fr. B. R. Kirkegaard ($\frac{1}{2}$ tj.) ...	28.8.32	1.4.54	1.4.58	1.4.64		9	u.f.nr. 1.11.57-30.4.58°.
fr. R. Barlach ($\frac{1}{2}$ tj.)	24.12.28	1.5.57	1.4.58	1.4.64		9	
fr. S. Christensen	2.12.32	1.4.54	1.4.58	1.10.64		9	
fr. E. M. Christensen ($\frac{1}{3}$ tj.) ...	8.4.39	1.3.61	1.4.66		9	
fr. K. C. Rasmussen ($\frac{1}{2}$ tj.)....	28.4.40	1.5.61	1.4.66		9	
fr. I. Røjkjær ($\frac{1}{2}$ tj.)	24.2.41		1.3.62	1.4.66		9	{tjf.u.l. 19.6.-18.9.72° og 20.6.-19.9.75°.
fr. R. K. Jaque ($\frac{1}{2}$ tj.)	1.3.41		1.4.63	1.10.66		9	
fr. B. E. Boldreel ($\frac{1}{2}$ tj.)	19.8.41		1.9.62	1.12.66		7	{tjf.u.l. 20.5.-19.9.70° og 26.3.-25.9.73°.
fr. I. K. Nielsen ($\frac{1}{2}$ tj.)	14.11.39		1.12.60	1.4.66		9	{tjf.u.l. 2.2.-1.8.73° og 2.8.73-1.2.75
fr. H. Haberlandt ($\frac{1}{2}$ tj.)	16.1.44	1.4.65	1.1.69		9	tjf.u.l. 15.6-14.9.71°.
fr. K. M. V. Rasmussen ($\frac{2}{3}$ tj.) .	12.9.44	1.10.65	1.4.69		7	tjf.u.l. 17.10.72-16.4.73°.
fr. E. Andersen ($\frac{2}{3}$ tj.)	21.12.45	1.2.67	1.2.70		7	
fr. B. Andersen	3.4.47	1.4.69	1.6.70		9	
fr. H. Worsøe-Petersen ($\frac{1}{2}$ tj.) .	27.3.48	1.5.69	1.6.70		7	tjf.u.l. 1.6.73-31.12.74
fr. E. L. Ebbesen	23.1.49	1.5.70	1.1.72		7	
fr. D. I. Slot-Thomsen ($\frac{2}{3}$ tj.) .	3.2.48	1.8.69	1.6.72		7	
fr. I. Svane-Petersen	25.12.46	1.4.70	1.3.73		7	
fr. C. C. Jensen	6.4.47	1.5.70	1.3.73		7	
fr. H. K. Bodholt	29.8.44		1.12.65	1.1.75		7	{u.f.nr. 8.4.-30.9.67°, ude af post- og telegrafv. 1.10.67-30.11.73
fr. B. Sørensen ($\frac{1}{2}$ tj.)	21.4.49		1.3.71	1.2.75		7	tjf.u.l. 21.10.74-20.1.75°
fr. R. Mikkelsen ($\frac{1}{2}$ tj.)	28.4.29	1.5.50	1.9.74	1.4.75		7	{u.f.nr. 29.9.53-28.1.54°, ude af post- og telegrafv. 1.8.55-31.8.74
fr. A. L. M. Møller	19.1.45		1.7.69	1.4.75		7	tjf.u.l. 1.11.-30.11.73
fr. M. E. Pløn	26.3.51		1.4.72	1.4.75		7	
fr. A. Sørensen	27.7.50		1.4.72	1.4.75		7	
fr. J. C. Kjær ($\frac{1}{2}$ tj.)	26.8.50		1.9.71	1.6.75		7	tjf.u.l. 27.4.-26.7.73°
fr. A. B. Nielsen	28.1.52		1.4.72	1.6.75		7	
fr. I. M. Jørgensen ($\frac{1}{2}$ tj.)	30.6.51		1.7.72	1.10.75		7	
fr. L. M. Christensen	15.5.45		1.7.66		3	
fr. K. M. A. Andreasen	30.1.37		1.8.58			3	{ktass. I 1.5.64-30.4.72, ude af post- og telegrafv. 1.5.72-30.4.75
fr. G. F. Sørensen	3.7.52		1.8.72			3	
fr. J. B. Olsen	7.2.50		1.9.72			3	
fr. A. Ertmann	29.10.51		1.9.72			3	
fr. S. M. M. Jensen	29.8.45		1.9.66			3	{u.f.nr. 1.1.-31.12.68, ude af post- og telegrafv. 1.1.69-31.8.74
fr. J. Fejfer	4.11.50		1.12.71			3	tjf.u.l. 1.9.73-30.11.74
fr. I. Kasper	10.7.36	1.2.59			1	{ude af post- og telegrafv. 1.7.59-31.12.74
fr. A. Mikkelsen	15.10.52	1.9.70	1.11.72			3	
fr. B. Knudsen	15.3.49	1.1.71	1.1.73			3	
fr. A. M. S. Foged	5.8.51	16.4.71	1.5.73			1	
fr. M. M. Schou ($\frac{1}{2}$ tj.)	3.4.54	16.4.71	1.5.73			1	tjf.u.l. 1.10.-31.12.73°
fr. H. G. Canham	27.8.41		1.9.63			1	{ude af post- og telegrafv. 1.5.64-31.12.74

Navn	Født	Kontorist eller indtr.	Kontor- assistent II	Kontor- assistent I	Over- kontor- assistent	Lønramme	Anmærkninger
<i>(Århus)</i>							
fr. B. Jensen	30.1.53	1.10.71	1.10.73			1	
fr. S. B. Olsen.....	24.1.54	15.11.71	1.4.74			1	
fr. M. Madsen	13.5.54	15.11.71	1.6.74			1	
fr. A. G. W. Christensen.....	11.7.54	15.11.71	1.8.74			1	
fr. E. M. Jørgensen	23.6.51	1.2.72	1.2.74			1	
fr. E. Rasmussen (½ tj.).....	17.3.52	1.2.72	1.2.74			1	tjf.u.l. 1.11.74–31.1.75°
fr. Y. Jakobsen	23.8.52	1.2.72	1.2.74			1	
fr. G. Asferg (½ tj.).....	17.1.54	1.2.72	1.2.74			1	tjf.u.l. 13.10.74–12.1.75°
fr. B. L. Jakobsen.....	3.6.53	15.2.72	1.3.74			1	
fr. D. B. Møller.....	26.8.53	1.3.72	1.3.74			1	
fr. K. Mikkelsen.....	6.10.54	1.8.73	1.8.75			1	
fr. R. E. Tams.....	24.1.55	1.9.73	1.9.75			1	
fr. K. W. Pedersen.....	8.6.55	1.9.73	1.9.75			1	

Til uddannelse ved post- og telegrafskolen i København.

fr. E. M. Ø. Bahr.....	25.4.53	1.7.70	1.5.73	3
J. Svendsen.....	22.8.51	1.8.71	1.8.73	3
J. Jensen.....	2.9.47	1.9.71	1.9.73	3
C. P. Carøe.....	2.9.52	1.9.71	1.9.73	3

Kontorassistentpersonale. Tjenestefrihed uden løn.

Navn	Sidste tjenestested	Født	Kontorist eller indtr.	Kontor-assistent II	Kontor-assistent I	Over-kontor-assistent	Tjf. uden løn
Aghajari, A. J., fr.	Kbhavn rtf.	12.11.46	1.3.71	1.3.73	1.8.75
Alminde, E., fr.	Vejle	29.6.48	1.8.69	1.4.75
Andersen, K. P., fr.	Kbhavn	24.9.52	1.11.72	1.1.75 ¹	1.10.75
Andersen, L. J., fr.	Århus T.	3.9.47	1.8.69	1.10.71	1.12.74
Andresen, M., fr.	Århus T.	2.2.52	16.4.71	1.5.73	1.8.75
Bostrup-Sørensen, M. D., fr.	Kabelingeniørtj.	6.4.55	1.12.71	1.5.75	1.8.75
Brandt, A. G., fr.	Kolding T.	2.3.50	1.4.71	1.8.75
Braae, A. P., fr.	postgirokt.	20.7.44	1.11.68	1.6.72	1.7.75
Christensen, A. E., fr.	postgirokt.	18.11.51	1.4.72	20.8.75
Christensen, B. G., fr.	generaldir.	26.8.51	1.4.72	1.9.75
Christensen, B. S., fr.	Kbhavn rtf.	15.1.49	1.6.73	1.7.75	1.10.75
Christiansen, A., fr.	Kbhavn	11.7.29	1.5.72	1.5.74	1.8.75
Christiansen, M. I., fr.	Kbhavn rtf.	23.7.54	15.10.71	1.8.74	1.9.75
Eriksen, B., fr.	generaldir.	2.6.36	1.11.59	1.4.64	1.2.74
Graff, G. M., fr.	Kbhavn rtf.	18.9.50	1.10.71	1.2.75
Hamdi, M. A., fr.	Kbhavn rtf.	10.1.49	1.11.69 ²	1.6.73	1.9.75
Hansen, H. P., fr.	Kbhavn	12.6.47	1.3.74	1.3.75	15.5.75
Hansen, K. J., fr.	Kbhavn	22.4.47	1.5.72	1.5.74	31.7.75
Hansen, K. S., fr.	Hillerød	14.3.54	15.9.71	1.4.74	1.1.75
Hasselmann, C., fr.	Åbenrå	8.8.50	1.10.72	1.9.73	14.8.75
Holstein, J. A. F., fr.	Jagerspris.	26.6.48	1.7.69 ³	1.4.74	21.7.75
Hose, I. B., fr.	Åbenrå T.	2.4.51	1.4.72 ⁴	1.9.75
Iversen, C., fr.	Odense T.	4.4.48	1.7.69	12.11.74
Iversen, K. M., fr.	Kbhavn htg.	6.9.42	1.11.63	1.1.68	1.9.75
Jensen, B., fr.	Ålborg	9.6.44	1.7.65 ⁵	1.1.73	21.7.75
Jensen, B., fr.	Kbhavn	22.3.52	1.4.72 ⁶	4.8.75
Jensen, B. K., fr.	postgirokt.	9.9.54	1.7.71	1.10.74	5.4.75
Jensen, B. S., fr.	Allerød	2.3.55	1.10.72	1.4.75	18.5.75
Jensen, H. K. A. N., fr.	Vejle	22.12.27	1.1.49	1.4.56	1.4.62	1.4.75
Jensen, L., fr.	Kbhavn R.	26.6.44	1.5.66	1.1.71	1.7.75
Jensen, T. H., fr.	Kbhavn	28.11.53	1.8.70	1.12.73	29.9.75
Johannessen, I., fr.	Roskilde	18.4.51	1.4.72	3.9.75
Johansson, I., fr.	postgirokt.	25.5.48	17.8.71	1.9.73	19.8.75
Kammersgaard, T. W., fr.	postgirokt.	3.11.48	1.1.70 ⁷	1.4.73	1.5.75
Kaspersen, K., fr.	Vejle	4.2.51	1.3.72	1.6.75
Knorr, I. M. S., fr.	Esbjerg	27.3.49	1.10.71	1.2.75
Kofoed-Hansen, H., fr.	Kbhavn	25.4.49	1.2.72	1.2.74	14.9.75
Kristensen, M., fr.	Kbhavn rtf.	1.8.53	1.11.72	1.11.74	1.5.75
Kromann, P. M., fr.	Kbhavn rtf.	3.10.49	1.11.70	24.10.74
Lange, J. E. V., fr.	Odense	19.3.50	1.7.71	18.8.75
Larsen, J. E., fr.	Nykøbing Fl.	20.4.46	1.1.71	2.7.75
Larsen, M., fr.	Kbhavn	4.1.51	1.2.72 ⁸	1.3.75
Larsen, Å. L., fr.	postgirokt.	8.10.48	1.9.72	15.9.75
Leth, H. J., fr.	Kbhavn htg.	8.8.46	1.10.67	1.9.71	1.9.74

¹) tjf.u.l. 1.2.-28.2.74. ²) tjf.u.l. 2.1.-1.7.72^o og 2.7.-30.9.72. ³) tjf.u.l. 1.2.-14.2.73. ⁴) tjf.u.l. 1.11.73-31.10.74. ⁵) u.f.nr. 1.9.66-31.8.67. ⁶) tjf.u.l. 14.7.-13.10.73^o. ⁷) tjf.u.l. 1.7.-31.7.70. ⁸) tjf.u.l. 6.7.-5.10.73^o.

Navn	Sidste tjenestested	Født	Kontorist eller indtr.	Kontor-assistent II	Kontor-assistent I	Over-kontor-assistent	Tj.f. uden løn
Liljegren, A., fr.....	Kbhavn.....	13.3.52	1.1.71	1.1.73	1.7.75
Lindhard, B. M. E., fr.....	Kbhavn.....	18.6.52	1.1.71	1.1.73 ¹⁾	1.10.75
Lixø, L. L. R., fr.....	Kbhavn.....	6.4.47	1.4.69	1.10.70	1.8.75
Ludvig, B. M., fr.....	generaldir.....	23.6.47	16.9.71	1.10.73	1.9.75
Lübke, L., fr.....	Åbenrå T.....	22.9.51	1.5.72	1.2.75
Mogensen, A. N., fr.....	Nykøbing M.....	12.7.49	1.8.70	1.10.72	18.9.75
Møller, E. C., fr.....	Horsens.....	22.3.46	1.4.70 ²⁾	8.7.75
Møller, L., fr.....	Skive.....	30.4.50	1.5.71 ³⁾	1.5.75
Nielsen, A., fr.....	Kbhavn.....	18.11.48	1.4.72	1.12.74
Nielsen, B. H., fr.....	postgirokt.....	21.12.53	1.10.70	1.1.74	1.5.75
Nielsen, K. L., fr.....	Ålborg.....	23.1.52	1.10.71	1.10.73 ⁴⁾	1.9.75
Nielsen, K. V., fr.....	Ålborg.....	3.7.54	1.10.71	1.8.74	9.5.75
Nielsen, L. M., fr.....	postgirokt.....	5.9.50	1.10.71	10.4.75
Nielsen, Å. M., fr.....	Kbhavn.....	20.9.49	1.1.71	1.10.74	28.4.75
Pedersen, E., fr.....	postgirokt.....	19.8.45	1.9.66 ⁵⁾	16.5.75
Pedersen, L. B., fr.....	Helsingør.....	27.6.55	15.5.73	1.7.75	1.10.75
Petersen, W., fr.....	generaldir.....	12.6.46	1.7.67	1.1.71	16.1.75
Povlsen, L. H., fr.....	Åbenrå T.....	30.12.52	1.7.70	1.1.73	19.3.75
Rasmussen, B., fr.....	Kbhavn htg.....	21.10.43	1.1.65 ⁶⁾	1.1.69	1.9.75
Schmidt, J. V., fr.....	Kbhavn.....	14.1.48	1.11.69	1.6.75
Simonsen, I. B., fr.....	Slagelse.....	19.10.48	1.11.69	1.4.70	20.2.75
Skov, B., fr.....	Ålborg.....	9.6.44	1.7.65	1.1.69	21.7.75
Sparke, I. D., fr.....	Kbhavn rtf.....	27.3.42	1.7.63	1.5.67 ⁷⁾	21.4.75
Stenby, L. W., fr.....	Kbhavn htg.....	13.8.49	1.2.71	1.6.74 ⁸⁾	1.9.75
Storm, W. K., fr.....	generaldir.....	8.9.37	1.4.72	1.10.75
Thind, K., fr.....	Kbhavn.....	6.10.50	1.9.71	1.9.73	1.2.75	1.8.75
Thomassen, G., fr.....	Viborg.....	28.7.48	1.2.72	1.2.74	1.10.74
Thrane, I. H., fr.....	Odense T.....	8.2.44	1.3.65	1.1.69	26.7.75
Thuesen, J., fr.....	Odense.....	18.7.53	1.10.71 ⁹⁾	1.4.74	9.7.75
Vizel, B., fr.....	Hillerød.....	5.6.49	15.1.71	1.2.73	1.8.75

¹⁾ tjf.u.l. 1.5.-31.5.75. ²⁾ tjf.u.l. 22.6.-21.12.72°. ³⁾ tjf.u.l. 2.10.71-1.1.72°. ⁴⁾ tjf.u.l. 1.11.74-28.2.75. ⁵⁾ tjf.u.l. 16.9.71-15.3.72°, krass. I 1.1.70-30.6.72. ⁶⁾ u.f.nr. 1.9.-30.11.66. ⁷⁾ tjf.u.l. 20.6.-19.9.74°. ⁸⁾ tjf.u.l. 1.9.-31.12.72°. ⁹⁾ tjf.u.l. 12.10.73-31.1.74°.

Værnepligtstjeneste

Nr.	Stilling og navn	Kontor	Indkaldt til værnepligtstj.	Nr.	Stilling og navn	Kontor	Indkaldt til værnepligtstj.
512a.	assistent S. E. Simonsen .	Kbhavn	6.8.75	137.	medhjælper E. Munch	Kbhavn	1.5.75
53.	medhjælper B. Sørensen .	Kbhavn	13.1.75	146.	— E. V. Lemming	Kbhavn	1.8.75
69.	— B. Pedersen	Kbhavn	16.6.75	149.	— J. Nielsen	Kbhavn	1.7.75
70.	— F. Rasmussen	Kbhavn	16.5.74	150.	— O. Herreborg-Olsen .	Kbhavn	1.10.75
78.	— F. Hansen	Kbhavn	18.11.74	171.	— B. R. Nielsen	Kbhavn	1.5.75
85.	— P. W. Rasmussen	Kbhavn	3.3.75	173.	— N. Skall	Kbhavn	1.5.75
87.	— C. B. Nielsen	Kbhavn	1.7.74	184.	— B. F. Ipsen	Kbhavn	1.5.75
92.	— S. Thyrring	Kbhavn	3.3.75	185.	— J. N. Skriver	Kbhavn	1.7.75
102.	— A. Sørensen	Kbhavn	1.8.74	188.	— J. P. N. Jensen	Kbhavn	1.7.75
112.	— H. H. Jensen	Kbhavn	14.4.75	194.	— S. K. Grøn	Kbhavn	1.7.75
113.	— B. W. Iversen	Kbhavn	15.7.74	199.	— F. Rasmussen	Kbhavn	1.10.75
123.	— F. N. Olsen	Kbhavn	3.3.75	200.	— K. M. Pedersen	Kbhavn	1.7.75
127.	— P. M. Gellert	Kbhavn	14.4.75	204.	— V. Esager	Kbhavn	14.7.75
129.	— B. S. Olsen	Kbhavn	5.5.75	223.	— K. J. Larsen	Kbhavn	14.7.75

Til uddannelse ved post- og telegrafskolen i København.

Stilling og navn	nr.	Stilling og navn	nr.
kontrollør M. Christiansen	283	medhjælper fr. S. K. Nielsen	40
assistent C. J. Petersen	379	— L. Christensen	55
— fr. A. M. Biehl	518	— J. J. Nyhus	74
— K. H. Jensen	616n	— E. S. Jensen	105
— B. Axelsen	656		

Anciennitetslister

for det i afdeling I opførte personale i lønramme 16-40 (ekskl. postvagtmedstre og overkontorassistenter) medhjælpere, assistenter og tegnere¹⁾ samt lister over det i samme afdeling opførte overenskomst- og honorarlønnede personale.

Generaldirektør. (lr. 40).

Hansen, Poul, R. f.20.8.28. Indtrådt 1.9.44, fagp. 106.47, ass. 1.9.49, fagp. II 67.55, oass. 1.9.56, ktr. 1.4.60, postinspektør 1.6.64 (32), kontorchef i lr. 36 1.9.69, overpostmester i København i lr. 37 1.1.73, generaldirektør for post- og telegrafvæsenet på åremål i 6 år 1.3.75. (40).

Afdelingschefer. (lr. 39).

Laursen, Hans, civilingeniør, K. f.2.5.11. Ingeniør 1.4.39, telegrafingeniør II 1.6.43 (ude af post- og tgrafv. 1.7.46-31.1.48¹⁾), telegrafingeniør I 1.4.48 (u.f.nr. 1.9.-31.12.51), kontorchef i gdir. 1.5.53, afdelingsingeniør i gdir. 1.10.54, afdelingschef 1.6.60. (39)

Andersen, Bength Martin, cand. jur., R¹, f.28.10.18. Indtrådt 1.9.35, fagp. 93.38, ass. 1.11.42 (u.f.nr. 1.4.46-31.7.47), sekretær i gdir. 1.8.47, fagp. II 67.48, fuldmægtig i gdir. 1.7.48, ekspeditionssekretær 1.1.52, kontorchef i gdir. 1.12.53, afdelingschef 1.6.64. (39)

Nielsen, Arne, f.19.6.32. Indtrådt 1.9.49, fagp. 99.52, ass. 1.9.54, fagp. II 67.60, oass. 1.4.61, ktr. 1.4.63, postinspektør i 23. lkl. 1.9.68 (30), postinspektør i lr. 34 1.4.71, kontorchef i lr. 36 1.2.73, afdelingschef i lr. 39 1.5.75.

Faguddannet kontorphonale af assistentlinjen.

Lønramme 37.

- Arpe, Frede Christian,** R¹, overpostinspektør, f.23.11.15. Indtrådt 1.9.32, fagp. 97.35, ass. 1.12.39, fagp. II 65.43, fuldmægtig i gdir. 1.7.48, postinspektør 1.3.53, kontorchef i gdir. 1.7.58, overpostinspektør i 3. distrikt (Århus) 1.4.62. (37)
- Struve, Carl Vilhelm Theodor,** R¹, direktør for postgirokontoret, f.16.3.14. Indtrådt 1.9.32, fagp. 88.35, ass. 1.9.38, fagp. II 66.42, oass. 1.11.46, fuldmægtig i gdir. 1.3.48, inspektør i postgirokontoret 1.6.53, direktør for postgirokontoret 1.9.64. (37)
- Larsen, Thorvald Fryling,** R¹, overpostinspektør, f.6.2.14. Indtrådt 1.9.30, fagp. 69.33, ass. 1.3.38, fagp. II 57.40, fuldmægtig i gdir. 1.4.47, ekspeditionssekretær 1.3.51, postinspektør 1.6.55, kontorchef i gdir. 1.4.62, overpostinspektør i 1. distrikt (Roskilde) 1.9.69. (37)
- Eriksen, Poul Flemming,** R¹, overtelegrafinspektør, f.29.4.13. Indtrådt 1.9.31, fagp. 103.34, ass. 1.9.37, fagp. II 62.41, fuldmægtig i gdir. 1.4.46, telegrafinspektør 1.7.51, kontorchef i gdir. 1.5.61 (36), overtelegrafinspektør i lr. 37 1.2.71.
- Søndergaard, Jacob Godiksen,** R, overpostinspektør, f.11.1.22. Indtrådt 1.9.38, fagp. 107.41, ass. 1.2.46, fagp. II 65.49, oass. 1.6.52, fuldmægtig i gdir. 1.9.55, postinspektør 1.4.62, kontorchef i gdir. 1.5.67 (36), overpostinspektør i lr. 37 1.9.72 (4. distrikt).
- Vintersborg, Eskild Jørgen,** R, overpostinspektør, f.10.4.17. Indtrådt 1.9.34, fagp. 97.37, ass. 1.5.41, fagp. II 64.45, oass. 1.7.49, fuldmægtig i gdir. 1.10.53, postinspektør 1.7.58, postmester ved omkarteringspostkontoret 1.7.62(36), kontorchef i lr. 36 1.3.70, overpostinspektør i lr. 37 1.6.73 (2. distrikt).
- Madsen, Torben Werner,** overpostmester i København, f.2.2.24. Indtrådt 1.9.40, fagp. 93.43, ass. 1.4.46, fagp. II 69.50, oass. 1.4.54, fuldmægtig i gdir. 1.6.55, postinspektør 1.12.60, kontorchef i gdir. 1.11.64 (36), overpostmester i København i lr. 37 1.5.75.

Lønramme 36.

- Frank, Gerda Ulrikka,** statsaut. translator i fransk, R¹, kontorchef i generaldirektoratet, f. 14.11.14. Indtrådt 1.9.34, fagp. 105.37, ass. 1.9.40, fagp. II 62.43, oass. 1.9.50, fuldmægtig i gdir. 1.4.51, ekspeditionssekretær 1.10.53, kontorchef i generaldirektoratet (revisionskontoret) 1.7.59. (36)
- Christensen, Gunnar Leon,** R¹, postmester, f. 13.12.07. I postv. 1.9.24, fagp. 101.27, ass. 1.9.30, fagp. II 62.35, oass. 1.9.44, fuldmægtig i gdir. 1.10.45, overkontrollør 1.7.49, postinspektør 1.7.53, postmester ved Købmagergades postkontor 1.7.59. (36)

- Westphal, Otto Christian Franz,** R¹, postmester, f.20.5.08. Indtrådt 1.9.30, fagp. 91.33, ass. 1.9.36, fagp. II 57.39, oass. 1.7.45, ktr. 1.3.50, postinspektør 1.5.54, postmester i Kolding 1.11.61, postmester i Århus 1.2.64. (36)
- Nielsen, Svend Carsten,** R, bestyrer af rigstelefonkontoret i København, f. 18.5.21. Indtrådt 1.9.37, fagp. 80.40, ass. 1.6.45, fagp. II 61.49, oass. 1.4.53, fuldmægtig i gdir. 1.3.54, telegrafinspektør 1.12.60, bestyrer af rigstelefonkontoret i København 1.4.64. (36)
- Villumsen, Egon,** cand. jur., R, kontorchef i generaldirektoratet, f.22.4.19. Indtrådt 1.9.39, fagp. 101.42, ass. 1.9.45, fagp. II 59.49, oass. 1.12.53, fuldmægtig i gdir. 1.2.60, kontorchef i generaldirektoratet (3. teknisk kontor) 19.64. (36)
- Christensen, Harald Hvam,** R, kontorchef i generaldirektoratet, f.14.11.18. Indtrådt 1.9.35, fagp. 100.38, ass. 1.12.42, fagp. II 65.46, oass. 1.9.50, fuldmægtig i gdir. 1.4.53, postinspektør 1.12.60, chef for lønningsanvisningskontoret (25. lkl.) 1.4.64, kontorchef i generaldirektoratet (lønningsanvisningskontoret) 1.4.66. (36)
- Frederiksen, Vagn Vindebalde,** R, kontorchef i generaldirektoratet, f.14.6.17. Indtrådt 1.9.34, fagp. 92.37, ass. 1.7.41, fagp. II 62.44, oass. 1.7.49, fuldmægtig i gdir. 1.4.51, ekspeditionssekretær 1.12.56, bogholderichef 1.8.61, kontorchef i generaldirektoratet (økonomikontoret) 1.12.66. (36)
- Knudsen, Niels Nicolaj Frøkjær,** postmester, f.20.12.19. Indtrådt 1.9.36, fagp. 80.39, ass. 1.1.44, fagp. II 62.47, oass. 1.6.51, ktr. 1.10.54, overkontrollør 1.5.59, postinspektør 1.7.62, postmester i Ålborg 1.4.67. (36)
- Kilian, Alex,** R, postmester, f.4.10.13. Indtrådt 1.9.31, fagp. 91.34, ass. 1.11.37, fagp. II 47.41, oass. 1.3.47, ktr. 1.12.52, overkontrollør 1.6.57, postmester i Herning 1.9.62, postmester i Randers 1.5.67. (36)
- Søndergaard, Per Erik Lehmann,** R, postmester, f.4.6.19. Indtrådt 1.9.36, fagp. 87.39, ass. 1.7.43, fagp. II 58.48, oass. 1.4.52, fuldmægtig i gdir. 1.9.55, postinspektør 1.4.62, postmester ved Vesterbro postkontor 1.6.67 (36), postmester i lr. 36 1.5.70 (omkarteringspostkontoret).
- Frederiksen, Svend Egon Dalsgaard,** R, postmester, f.4.9.1.4. Indtrådt 1.9.32, fagp. 81.35, ass. 1.10.38, fagp. II 65.41, oass. 1.4.46, ktr. 1.5.50, overkontrollør 1.10.54, postmester i Esbjerg 1.7.59 (34). (lr. 36 fra 1.4.70).
- Jespersen, Kristian Anker,** R, postmester, f.27.6.13. Indtrådt som postbud 1.7.37, fagp. 77.43, ass. 1.5.44, fagp. II 54.48, oass. 1.3.49, ktr. 1.7.54, overkontrollør 1.9.58, postmester i Roskilde 1.10.64 (34). (lr. 36 fra 1.4.70).
- Axelsen, Svend,** R, postmester, f. 12.1.23. Indtrådt 1.9.40, fagp. 99.43, ass. 1.4.46, fagp. II 67.54, fuldmægtig i gdir. 1.6.55, postinspektør 1.4.61, postmester i Horsens 1.7.66 (34). (lr. 36 fra 1.4.70).

¹⁾ Tal i parentes angiver den pågældendes placering i lønramme.

(lr. 36)

14. **Bjerre, Alf Geert**, postmester, f.5.12.13. Indtrådt 1.9.32, fagp. 79.35, ass. 1.9.38, fagp.II 58.42, oass. 1.4.51, ktr. 1.10.57, overkontrollør 1.4.61, postinspektør 1.12.64 (32), postmester i lr. 36 1.6.70 (Vesterbro postkontor).
15. **Nielsen, Carl Børge, R**, telegrafbestyrer, f. 20.3.16. Indtrådt 1.9.35, fagp. 78.38, ass. 1.9.41, fagp. II 51.46, oass. 1.9.51, fuldmægtig i gdir. 1.4.53, overkontrollør 1.12.56, telegrafinspektør i 23. lkl. 1.5.61, telegrafinspektør i 25. lkl. 1.9.68 (34), telegrafbestyrer i lr. 36 1.1.71 (hovedtelegrafkontoret i København).
16. **Pedersen, Henry**, kontorchef, f. 13.8.21. Indtrådt 1.9.37, fagp. 84.40, ass. 1.9.45, fagp. II 60.48, oass. 1.4.53, fuldmægtig i gdir. 1.2.57, overkontrollør 1.6.61, telegrafinspektør i 23. lkl. 1.4.64 (30), kontorchef i lr. 36 1.2.71 (generaldirektoratet, 4. ekspeditionskontor).
17. **Myrvig, Helge Anton Elkjær, R**, kontorchef, f.3.8.26. Indtrådt 1.9.43, fagp. 84.46, ass. 1.9.48, fagp. II 59.53, oass. 1.12.56, ktr. 1.4.61, overkontrollør 1.4.64, postinspektør i 23. lkl. 1.11.64, postinspektør i 25. lkl. 1.9.68 (34), postinspektør i lr. 36 1.4.71, kontorchef i lr. 36 1.9.73 (generaldirektoratet, sekretariatschef for postens planlægningssekretariat og edb-sekretariatet).
18. **Fuglsang, Jørgen, R**, kontorchef, f.29.6.26. Indtrådt 1.9.44, fagp. 90.47, ass. 1.9.49, fagp.II 51.53, oass. 1.9.57, ktr. 1.10.61, postinspektør i 23. lkl. 1.11.64 (32), postinspektør i lr. 34 1.4.71, kontorchef i lr. 36 1.11.72 (generaldirektoratet, 1. ekspeditionskontor).
19. **Larsen, Svend Aage, R**, postmester, f.9.4.18. Indtrådt 1.9.34, fagp. 76.37, ass. 1.5.42, fagp.II 49.46, oass. 1.6.50, ktr. 1.5.57, overkontrollør 1.10.61, postmester i Svendborg 1.1.66 (34), postmester i lr. 36 1.6.73 (Fredericia).
20. **Fixen, Robert Bjerne**, kontorchef, f.14.2.24. Indtrådt 1.9.41, fagp. 83.44, ass. 1.9.46, fagp.II 50.50, oass. 1.9.55, ktr. 1.4.61, postinspektør i 23. lkl. 1.6.64 (30), kontorchef i lr. 36 1.7.73 (generaldirektoratet, 5. ekspeditionskontor).
21. **Knuksen, Knud Frederik**, postmester, f.3.5.31. Indtrådt 1.9.48, fagp. 89.51, ass. 1.9.53, fagp. II 66.59, oass. 1.4.61, ktr. 1.10.64, okt. 1.9.68, postinspektør i 23. lkl. 1.4.69 (29), postinspektør i lr. 32 1.9.71, postmester i lr. 34 1.3.74 (Kolding), postmester i lr. 36 1.2.75 (Odense).
22. **Nielsen, Lejf**, kontorchef, f.10.2.29. Indtrådt 1.9.45, fagp. 92.48, ass. 1.9.50, fagp. II 65.56, oass. 1.6.58, ktr. 1.10.61, postinspektør i 23. lkl. 1.9.68 (30), postinspektør i lr. 34 1.4.71, kontorchef i lr. 36 1.6.75 (generaldirektoratet, 3. ekspeditionskontor).
23. **Hansen, Mogens Theil**, kontorchef, f.5.4.33. Indtrådt 1.9.50 fagp. 100.53, ass. 1.9.55, fagp. II 67.61, oass. 1.4.62, ktr. 1.11.64, okt. 1.4.69 (25), postinspektør i lr. 30 1.2.70, postinspektør i lr. 34 1.3.73, kontorchef i lr. 36 1.6.75 (general-direktoratet, 2. ekspeditionskontor).

Lønramme 34.

1. **Wendelboe, Hans Peter, R**, postmester, f.17.1.12. Indtrådt 1.9.31, fagp.92.34, ass. 1.9.37, fagp.II 63.41, oass. 1.3.47, ktr. 1.10.53, overkontrollør 1.2.55, postmester i Abenrå 1.9.60 (34)
2. **Hvidberg, Niels Karl Kristian, R¹**, postmester, f.22.9.11. Indtrådt 1.9.30, fagp. 82.33, ass. 1.9.36, fagp.II 59.39, oass. 1.6.45, fuldmægtig i gdir. 1.7.49, postinspektør 1.7.55, postmester i Næstved 1.1.61. (34)
3. **Aue, Poul Johannes Øgaard**, postmester, f.22.6.16. Indtrådt 1.9.34, fagp. 88.37, ass. 1.9.40, fagp.II 63.43, oass. 1.11.47, ktr. 1.11.52, overkontrollør 1.4.56, postmester i Viborg 1.9.62. (34)
4. **Schmidt, Erik Peter**, overrevisor, f.9.10.18. Indtrådt 1.9.35, fagp. 93.38, ass. 1.11.42, fagp.II 62.48, oass. 1.5.51, fuldmægtig i gdir. 1.9.54, ktr. 1.6.55, bogholder 1.4.58, overkontrollør 1.10.58, overrevisor i 23. lkl. 1.2.61, overrevisor i 25. lkl. i postgirokontoret 1.4.63. (34)
5. **Jessen, Peter Mortensen, R**, postmester, f.27.6.16. Indtrådt 1.9.32, fagp. 70.35, ass. 1.7.40, fagp.II 50.45, oass. 1.12.48, ktr. 1.10.53, overkontrollør 1.10.57, postmester i Haderslev 1.12.63. (34)
6. **Blandfort, Niels Poul, R**, postmester, f. 20.7.15. Indtrådt 1.9.32, fagp. 84.35, ass. 1.8.39, fagp.II 56.43, oass. 1.3.49, ktr. 1.10.53, overkontrollør 1.11.58, postmester i Silkeborg 1.4.64. (34)
7. **Jansen, Christian Børge, R**, postmester, f. 5.7.15. Indtrådt 1.9.31, fagp. 79.34, ass. 1.8.39, fagp.II 56.43, oass. 1.9.47, ktr. 1.12.53, overkontrollør 1.1.56, postmester ved Frederiksborg postkontor 1.6.64. (34)
8. **Danklefsen, Peter Nikolaus**, inspektør i postgirokontoret, f. 17.3.14. Indtrådt 1.9.32, fagp. 88.35, ass. 1.9.38, fagp.II 58.42, oass. 1.12.48, ktr. 1.4.56, overkontrollør 1.1.60, inspektør i 25. lkl. i postgirokontoret 1.10.64. (34)
9. **Blandfort, Carl Emil**, postmester, f.5.12.17. Indtrådt 1.9.34, fagp. 81.37, ass. 1.1.42, fagp.II 56.44, oass. 1.4.50, ktr. 1.4.56, overkontrollør 1.2.61, postmester ved pakkepostkontoret i København 1.10.64. (34)
10. **Horn, Werner Asmus Nicolai, R**, postmester, f.2.4.18. Indtrådt 1.9.37, fagp. 97.40, ass. 1.9.43, fagp.II 57.46, oass. 1.1.52, fuldmægtig i gdir. 1.10.53, telegrafinspektør 1.4.61, postinspektør 1.2.62, postmester ved Østerbro postkontor 1.12.64. (34)
11. **Kristensen, Folmer Reinhard, R¹**, postmester, f.8.1.20. Indtrådt 1.9.36, fagp. 87.39, ass. 1.2.44, fagp.II 58.48, oass. 1.6.52, ktr. 1.4.59, postinspektør 1.11.61, postmester i Vejle 1.1.66. (34)
12. **Morsby, Knud Isling, R**, telegrafbestyrer, f.27.3.18. Indtrådt 1.9.35, fagp. 101.38, ass. 1.4.42, fagp.II 56.44, oass. 1.9.50, ktr. 1.5.54, telegrafbestyrer ved Lyngby radiotelegrafkontor 1.8.59 (25. lkl. fra 1.4.66). (34)
13. **Jacobsen, Alfred Holger, R**, telegrafbestyrer, f.18.6.15. Indtrådt 1.9.31, fagp. 64.34, ass. 1.7.39, fagp.II 44.44, oass. 1.10.48, ktr. 1.4.55, stationsleder 1.6.57, telegrafbestyrer i Kolding 1.12.59 (25. lkl. fra 1.4.66). (34)
14. **Bjerregaard, Karl Peter, R**, postmester, f.28.7.12. Indtrådt 1.9.30, fagp. 74.33, ass. 1.9.36, fagp.II 50.41, oass. 1.4.47, ktr. 1.2.52, overkontrollør 1.5.54, postmester i Helsingør 1.9.61 (25. lkl. fra 1.4.66). (34)
15. **Pedersen, Aage, R**, postmester, f.13.12.15. Indtrådt som postbud 1.1.40, fagp. 100.48, ass. 1.5.49, fagp.II 58.51, oass. 1.4.52, ktr. 1.7.58, overkontrollør 1.4.62, postmester ved Nørrebro postkontor 1.7.66. (34)
16. **Møller, Wilfred Bjerrum, R**, postmester, f.7.5.14. Indtrådt 1.9.30, fagp. 92.33, ass. 1.6.38, fagp.II 61.41, oass. 1.11.45, fuldmægtig i gdir. 1.7.50, overkontrollør 1.5.54, postmester ved postvæsenets oplysningskontor og returpostkontoret 1.6.60, postmester ved toldpostkontoret i København 1.12.66. (34)
17. **Rasmussen, Svend, R**, postmester, f. 18.11.17. Indtrådt 1.9.34, fagp. 95.37, ass. 1.12.41, fagp.II 50.44, oass. 1.11.49, ktr. 1.7.54, overkontrollør 1.4.59, postmester i Herning 1.5.67. (34)
18. **Midjord, Esbern Sigmund Klement**, postmester, f. 4.2.31. Indtrådt 1.9.50, fagp. 100.53, ass. 1.9.55, fagp. II 56.61, oass. 1.4.62, ktr. 1.1.64, overkontrollør 1.4.66, postmester i Tørhavn 1.7.67. (34)
19. **Elsnæs, Jørgen Helmuth, R**, postmester, f. 26.2.19. Indtrådt 1.9.35, fagp. 85.38, ass. 1.3.43, fagp.II 57.45, oass. 1.5.51, ktr. 1.2.56, overkontrollør 1.4.61, postmester i Nakskov 1.11.67. (34), postmester i lr. 34 1.11.72 (Nykøbing F.).
20. **Møller, Niels Hansen, R**, telegrafbestyrer, f. 28.10.21. Indtrådt 1.9.40, fagp. 87.43, ass. 1.4.46, fagp.II 59.50, oass. 1.8.54, ktr. 1.9.59, overkontrollør 1.6.61, telegrafinspektør 1.4.64, telegrafbestyrer i Odense 1.5.68. (34)
21. **Clausen, Kaj, R**, telegrafbestyrer, f.13.12.19. Indtrådt 1.9.36, fagp. 86.39, ass. 1.1.44, fagp. II 54.47, oass. 1.4.52, fuldmægtig i gdir. 1.2.57, telegrafinspektør i 23. lkl. 1.3.62, postinspektør i 25. lkl. 1.9.68 (34), telegrafbestyrer i lr. 34 1.4.71 (regnskabskontoret for telegraf og rigstelefon).
22. **Frelund, Bernhard**, telegrafbestyrer, f.20.7.15. Indtrådt 1.9.32, fagp. 87.35, ass. 1.8.39, fagp.II 52.43, oass. 1.3.48, ktr. 1.4.53, stationsleder i 21. lkl. 1.6.59, stationsleder i 23. lkl. 1.4.65, telegrafbestyrer i Århus 1.9.68. (34)
23. **Jensen, Hans Mogens, R**, postmester, f.11.1.19. Indtrådt 1.9.35, fagp. 86.38, ass. 1.2.43, fagp.II 60.45, oass. 1.11.51, fuldmægtig i gdir. 1.9.54, postinspektør i 23. lkl. i gdir. 1.4.62 (30), postinspektør i lr. 34 1.2.70 (avispostkontoret).
24. **Lassen, Sven Aage, R**, postmester, f.4.10.13. Indtrådt 1.9.31, fagp. 87.34, ass. 1.11.37, fagp.II 58.41, oass. 1.7.47, ktr.1.3.54, postmester i Hillerød 1.6.63 (32). (lr. 34 fra 1.4.70).

- (lr. 34)
25. **Jørgensen, Anker Peter Christian, R.** postmester f.7.7.12. Indtrådt 1.9.30, fagp. 87.33, ass. 1.9.36, fagp. II 47.40, oass. 1.4.46, ktr. 1.3.54, overkontrollør 1.4.58, postmester ved Glostrup postkontor 1.7.63 (32). (lr. 34 fra 1.4.70).
26. **Vasby, Hugo Viggo Faber, R.** postmester, f.27.11.17. Indtrådt 1.9.34, fagp. 80.37, ass. 1.12.41, fagp. II 49.45, oass. 1.12.49, ktr. 1.12.54, overkontrollør 1.7.59, postmester i Køge 1.10.64, (31). (lr. 34 fra 1.4.70).
27. **Jensen, Peter Egon, R.** postmester, f. 11.8.18, Indtrådt 1.9.36, fagp. 83.39, ass. 1.9.42, fagp. II 54.48, oass. 1.6.51, ktr. 1.9.54, overkontrollør 1.4.59, postmester i Holstebro 1.12.64 (32). (lr. 34 fra 1.4.70).
28. **Garbæk, Aage Helmuth Hjørdemaal,** postmester, f.11.5.15. Indtrådt 1.9.32, fagp. 76.35, ass. 1.6.39, fagp. II 51.42, oass. 1.4.51, ktr. 1.10.57, overkontrollør 1.6.64, postmester ved Valby postkontor 1.5.69 (32). (lr. 34 fra 1.4.70).
29. **Jensen, Tage,** postmester, f.1.7.26. Indtrådt 1.9.44, fagp. 101.47, ass. 1.9.49, fagp. II 57.54, oass. 1.9.57, ktr. 1.6.62, overkontrollør 1.1.65, postinspektør i 23. lkl. 1.4.67 (32), postmester i lr. 34 1.2.71 (Holbæk).
30. **Pedersen, Jørgen Frederik,** telegrafinspektør, f.21.9.25. Indtrådt 1.9.42, fagp. 88.46, ass. 1.5.48 (u.f.nr. 14.12.49-14.6.50^o) fagp. II 63.54, oass. 1.4.56, ktr. 1.4.61, overkontrollør 1.4.65, telegrafinspektør i 23. lkl. 1.9.68 (29), telegrafinspektør i lr. 34 1.2.71 (generaldirektoratet, 4. ekspeditionskontor).
31. **Andersen, Karl Viggo, R.** driftsbestyrer, f.4.11.16. Indtr. 1.9.34, fagp. 78.37, ass. 1.12.40, fagp. II 45.43, oass. 1.4.50, ktr. 1.4.56, overkontrollør 1.9.58, postmester ved Herlev postkontor 1.3.65 (31), driftsbestyrer i lr. 34 1.4.71 (postkørselskontoret i København).
32. **Hansen, Egon,** postinspektør, f.4.4.20. Indtrådt 1.9.37, fagp. 81.40, ass. 1.5.44, fagp. II 54.49, oass. 1.7.53, ktr. 1.4.58, overkontrollør 1.4.63, telegrafinspektør i 23. lkl. 1.9.68 (30), postinspektør i lr. 34 1.4.71 (generaldirektoratet, 1. ekspeditionskontor).
33. **Jensen, Kurt Niels Anker,** postmester, f.17.8.30. Indtrådt 1.5.47, fagp. 89.50, ass. 1.5.52, fagp. II 67.57, oass. 1.6.59, ktr. 1.7.63, postinspektør 1.7.66. (32), postmester i lr. 34 1.7.71 (Sønderborg).
34. **Nielsen, Ib Svend,** postmester, f.3.4.30. Indtrådt 1.5.47, fagp. 101.50, ass. 1.5.52, fagp. II 60.58, oass. 1.5.59, ktr. 1.6.63, postinspektør i 23. lkl. 1.5.67 (32), postmester i lr. 34 1.11.71 (Slagelse).
35. **Jensen, Poul Erik,** postmester, f.17.3.24. Indtrådt 1.9.41, fagp. 79.44, ass. 1.9.46, fagp. II 64.53, oass. 1.6.56, ktr. 1.12.60, oktr. 1.4.64, inspektør i 23. lkl. 1.2.67 (29), postinspektør i lr. 34 1.12.72, postmester i lr. 34 1.11.74 (København lufthavn postkontor).
36. **Baltzersen, Aage Duedahl,** postmester, f.15.12.20. Indtrådt 1.9.37, fagp. 87.40, ass. 1.1.45, fagp. II 50.52, oass. 1.2.53, ktr. 1.4.59, overkontrollør 1.4.63, inspektør i 23. lkl. ved Århus postkontor 1.4.69 (29), postmester i lr. 34 1.12.72 (Nakskov).
37. **Andersen, Henning,** postmester, f.5.8.25. Indtrådt 1.9.41, fagp. 79.44, ass. 1.9.46, fagp. II 50.52, oass. 1.6.56, ktr. 1.11.61, overkontrollør 1.4.67, postinspektør i 23. lkl. 1.9.68 (32), postmester i lr. 34 1.2.73 (Sønderbro postkontor).
38. **Lund, Aage Jessen, R.** postmester, f.23.3.14. Indtrådt 1.9.30, fagp. 76.33, ass. 1.4.38, fagp. II 46.43, oass. 1.2.47, ktr. 1.10.53, postmester i Frederikshavn 1.8.62 (31) (lr. 32 fra 1.4.70) (lr. 34 fra 1.4.73).
39. **Nielsen, Gunnar,** telegrafinspektør, f.1.10.18. Indtrådt 1.9.35, fagp. 86.38, ass. 1.10.42, fagp. II 53.45, oass. 1.7.51, ktr. 1.4.57, overkontrollør 1.4.62, telegrafinspektør i 23. lkl. i kabelingeniørtjenesten 1.4.65 (30), telegrafinspektør i lr. 34 1.4.73 (kabelingeniørtjenesten).
40. **Frederiksen, Vagn Andreas,** postmester, f.18.2.16. Indtrådt 1.9.34, fagp. 90.37, ass. 1.9.40, fagp. II 60.43, oass. 1.2.50, ktr. 1.11.56, overkontrollør 1.4.61, postmester ved Rødovre postkontor 1.4.66 (31) (lr. 32 fra 1.4.70) (lr. 34 fra 1.4.73).
41. **Jensen, Aage Jepsen,** postmester, f.6.10.20. Indtrådt 1.9.37, fagp. 84.40, ass. 1.11.44, fagp. II 45.49, oass. 1.4.53, ktr. 1.5.59, overkontrollør 1.12.63, postinspektør i 23. lkl. 1.2.66 (32), postmester i lr. 34 1.7.73 (Svendborg).
42. **Thorup, Erik,** postmester, f.5.8.25. Indtrådt 1.9.42, fagp. 67.45, ass. 1.9.47, fagp. II 55.53, oass. 1.4.56, ktr. 1.4.61, oktr. 1.1.65, postinspektør i 23. lkl. 1.4.69 (29), postinspektør i lr. 32 1.11.71, postmester i lr. 34 1.3.74 (Lyngby postkontor).
43. **Petersen, Laurits,** bogholderichef, f.23.11.28. Indtrådt 1.5.46, fagp. 65.49, ass. 1.5.51, fagp. II 38.57, oass. 1.4.61, ktr. 1.4.67 (21), bogholderichef i lr. 34 1.4.74 (postgirokontoret).
44. **Jørgensen, Eigil Frode,** postmester, f.6.12.22. Indtrådt 1.9.39, fagp. 78.42, ass. 1.4.46, fagp. II 56.50, oass. 1.6.55, ktr. 1.2.61, oktr. 1.1.66 (28), postinspektør i lr. 29 1.9.70, postmester i lr. 34 1.6.74 ((jernbanepostkontor 1).
45. **Kaptain, Kristian Nielsen,** postmester, f. 3.10.24. Indtrådt 1.9.41, fagp. 83.44, ass. 1.9.46, fagp. II 51.52, oass. 1.4.55, ktr. 1.8.61, oktr. 1.3.67 (28), postmester i lr. 34 1.6.74 (jernbanepostkontor 2).
46. **Petersen, Kristian,** postinspektør, f.18.7.30. Indtrådt 1.5.47, fagp. 83.50, ass. 1.5.52, fagp. II 48.57, oass. 1.9.60, ktr. 1.4.63, oktr. 1.4.69 (28), postinspektør i lr. 32 1.3.73 (overpostmesterembedet), postinspektør i lr. 34 1.12.74 (overpostmesterembedet).
47. **Vollerup, Walther,** postmester, f.25.10.21. Indtrådt som postbud 1.11.45, fagp. 99.51, ass. 1.5.52, fagp. II 58.55, oass. 1.11.55, ktr. 1.12.60, oktr. 1.7.67 (28), inspektør i lr. 29 1.4.71, postmester i lr. 34 1.3.75 (Kolding).
48. **Christensen, Harry Christopher,** telegrafinspektør, f.12.2.21. Indtrådt 1.9.37, fagp. 89.40, ass. 1.3.45, fagp. II 47.48, oass. 1.4.52, ktr. 1.4.58, oktr. 1.4.62, telegrafinspektør i 23. lkl. i kabelingeniørtjenesten 1.4.65 (30), telegrafinspektør i lr. 34 1.4.75 (kabelingeniørtjenesten).
49. **Christensen, Alf Manfred Kragh, R.** postmester, f.30.12.16. Indtrådt 1.9.34, fagp. 77.37, ass. 1.1.41, fagp. II 49.44, oass. 1.6.50, ktr. 1.10.57, oktr. 1.9.62, postmester i Hjørring 1.11.68 (31), (lr. 32 fra 1.4.70) (lr. 34 fra 1.4.75).
50. **Sandbjerg, Carl Christian Lamberth, R.** postmester, f. 19.10.16. Indtrådt 1.9.35, fagp. 93.38, ass. 1.9.41, fagp. II 45.44, oass. 1.4.51, ktr. 1.10.57, oktr. 1.10.62, postmester i Ringsted 1.6.69 (31). (lr. 32 fra 1.4.70) (lr. 34 fra 1.4.75).
51. **Knudstrup, Erik Emil,** postmester, f.26.7.18. Indtrådt 1.9.34, fagp. 67.37, ass. 1.8.42, fagp. II 37.45, oass. 1.12.50, ktr. 1.3.58, oktr. 1.11.64 (25), postmester i lr. 32 1.10.71 (Ballerup postkontor), (lr. 34 fra 1.4.75).
52. **Carlsen, Alf Hilmer,** postmester, f.20.8.22. Indtrådt 1.9.38, fagp. 86.41, ass. 1.4.46, fagp. II 54.49, oass. 1.5.54, ktr. 1.4.59, oktr. 1.4.63 (27), postmester i lr. 34 1.7.75 (Skive).
53. **Møller, Ejner Lauenborg,** postinspektør, f.14.5.30. Indtrådt 1.9.48, fagp. 99.51, ass. 1.9.53, fagp. II 58.58, oass. 1.4.61, ktr. 1.4.66, oktr. 1.6.69 (25), postinspektør i lr. 29 1.4.71 (gdir.), postinspektør i lr. 30 1.4.73 (gdir.), postinspektør i lr. 34 1.8.75 (generaldirektoratet, 3. ekspeditionskontor).
54. **Christensen, Henning Hansen,** postinspektør, f.21.3.36. Indtrådt 1.9.52, fagp. 80.55, ass. 1.9.57, fagp. II 64.62, oass. 1.4.64, ktr. 1.7.67 (21), oktr. 1.11.70 (24), postinspektør i lr. 30 1.4.73 (gdir.), postinspektør i lr. 34 1.8.75 (generaldirektoratet, 1. ekspeditionskontor).
55. **Herdal, Jallgrimur Eli Johan,** inspektør, f.11.7.36. Indtrådt 1.9.52, fagp. 64.55, ass. 1.6.58, fagp. II 53.63, oass. 1.4.64, ktr. 1.12.68 (22), oktr. 1.4.73 (25), postinspektør i lr. 29 1.11.73, in-pektør i lr. 34 1.9.75 (postgirokontoret).

Lønramme 31 (ekspsekr.)

1. **Sørensen, Arne Verner,** cand. jur., ekspeditionssekretær i generaldirektoratet, f.24.8.13. Indtrådt 1.9.31, fagp. 83.34, ass. 1.9.37 (u.f.nr. 1.8.41-30.6.42), fagp. II 53.44, sekretær i gdir. 1.6.44, fuldmægtig i gdir. 1.4.47, ekspeditionssekretær i generaldirektoratet (3. teknisk kontor) 1.2.63. (31)

Lønramme 29, 30, 31 og 32.

1. **Kristoffersen, Jens Poul, R.** stationsleder, f.13.1.13. Indtrådt 1.9.30, fagp. 72.33, ass. 1.2.37, fagp. II 52.44, oass. 1.4.48, ktr. 1.4.53, stationsleder 1.6.57, stationsleder i 23. lkl. i Kbhavn (rtf.) 1.4.58. (31), stationsleder i lr. 32 1.4.75 (Kbhavn rtf.).
2. **Juhl, Helge, R.** postmester, f.30.7.13. Indtrådt 1.9.31, fagp. 85.34, ass. 1.9.37, fagp. II 49.41, oass. 1.7.47, ktr. 1.10.55, postmester i Tønder 1.3.61. (29)

(lr. 29, 30, 31 og 32)

3. **Andersen, Ejgil Kristen**, R, postmester, f.19.4.14. Indtrådt 1.9.30, fagp. 98.33, ass. 1.5.38, fagp.II 63.42, oass. 1.3.46, ktr. 1.4.51, postmester i Kalundborg 1.4.61. (31)
4. **Mondrup, Halvor Birger**, R, postmester, f.30.10.17. Indtrådt 1.9.34, fagp. 76.37, ass. 1.11.41, fagp.II 49.44, oass. 1.6.50, fuldmægtig i går 1.3.54, overkontrollør 1.9.58, postinspektør 1.4.62, postmester ved Vanløse postkontor 1.6.64. (31)
5. **Hansen, Evald**, R, postmester, f.29.4.14. Indtrådt 1.9.30, fagp. 66.33, ass. 1.5.38, fagp.II 47.43, oass. 1.4.47, ktr. 1.4.54, postmester i Nykøbing Sjælland 1.6.62 (29). (lr. 31 fra 1.4.70).
6. **Harbild, Otto Martinus Andreas**, R, postmester, f.3.1.13. Indtrådt 1.9.30, fagp. 74.33, ass. 1.2.37, fagp.II 53.42, oass. 1.4.47, ktr. 1.5.55, overkontrollør 1.6.60, postmester ved Brønshøj postkontor 1.8.62 (31). (lr. 32 fra 1.4.70).
7. **Pedersen, Otto Eli Andreas**, postmester, f.24.11.10. Indtrådt 1.9.30, fagp. 81.33, ass. 1.9.36, fagp.II 46.42, oass. 1.10.46, ktr. 1.12.54, postmester i Maribo 1.12.62. (31)
8. **Petersen, Keld Børge**, R, stationsleder, f.15.11.12. Indtrådt 1.9.32, fagp. 61.35, ass. 1.9.38, fagp.II 51.44, oass. 1.11.49, ktr. 1.11.55, stationsleder i 21. lkl. 1.2.60, stationsleder i 23. lkl. i Kbhavn. (htg.) 1.4.63. (31), stationsleder i lr. 32 1.4.75 (Kbhavn htg.).
9. **Thode, Carl Johan**, R, postmester, f.28.2.15. Indtrådt 1.9.31, fagp. 79.34, ass. 1.3.39, fagp.II 54.41, oass. 1.3.46, ktr. 1.4.53, postmester i Nørresundby 1.5.63 (31) (lr. 32 fra 1.4.73).
10. **Kølvraa, Martin Nielsen**, stationsleder, f.12.3.13. Indtrådt 1.9.32, fagp. 81.35, ass. 1.9.38, fagp. II 51.41, oass. 1.4.46, ktr. 1.4.53, overkontrollør 1.4.62, stationsleder i 23. lkl. i Århus T. 1.3.64. (29)
11. **Lassen, Harald Ingolf Geermann**, postmester, f.15.1.15. Indtrådt 1.9.31, fagp. 61.34, ass. 1.2.39, fagp. II 39.42, oass. 1.3.48, ktr. 1.10.54, overkontrollør 1.4.58, postmester i Varde 1.4.64. (31) (lr. 32 fra 1.4.73).
12. **Hansen, Hans Niels Poul**, post- og telegrafkasserer, f.25.5.13. Indtrådt 1.9.30, fagp. 72.33, ass. 1.6.37, fagp.II 39.40, oass. 1.7.47, ktr. 1.8.55, post- og telegrafkasserer i 23. lkl. i Ålborg 1.6.64. (29)
13. **Mortensen, Ejnar**, postmester, f.29.4.16. Indtrådt 1.9.32, fagp. 76.35, ass. 1.5.40, fagp.II 56.44, oass. 1.4.49, ktr. 1.4.56, overkontrollør 1.4.61, postmester ved Nordvestkvarterets postkontor 1.9.64 (31). (lr. 32 fra 1.4.70).
14. **Karlsen, Poul Egon**, postmester, f.25.6.13. Indtrådt 1.9.31, fagp. 87.34, ass. 1.9.37, fagp.II 50.43, oass. 1.4.47, ktr. 1.6.55, overkontrollør 1.10.60, postmester ved Charlottenlund postkontor 1.10.64 (29). (lr. 31 fra 1.4.70).
15. **Henriksen, Kristian Klaus**, stationsleder, f.30.7.16. Indtrådt 1.9.32, fagp. 98.35, ass. 1.8.40, fagp.II 62.43, oass. 1.10.46, ktr. 1.4.53, stationsleder i 21. lkl. 1.11.58, stationsleder i 23. lkl. i Odense T. 1.4.65. (29)
16. **Hansen, Hans Villiam Nygaard**, postmester, f.1.7.17. Indtrådt 1.9.35, fagp. 98.38, ass. 1.9.41, fagp.II 65.44, oass. 1.6.50, ktr. 1.11.54, overkontrollør 1.4.58, postmester i Grenå 1.5.65. (29). (lr. 31 fra 1.4.70).
17. **Hansen, Martin Sofus Theodor**, R, postmester, f.13.11.14. Indtrådt 1.9.31, fagp. 87.34, ass. 1.12.38, fagp. II 45.41, oass. 1.7.47, ktr. 1.6.55, postmester i Middelfart 1.1.66. (31)
18. **Allert, Hans Erik**, postmester, f.14.6.11. Indtrådt 1.9.30, fagp. 88.33, ass. 1.9.36, fagp.II 51.40, oass. 1.12.45, ktr. 1.2.54, postmester ved Søborg postkontor 1.2.66 (31). (lr. 32 fra 1.4.70).
19. **Pedersen, Karl Marius**, post- og telegrafkasserer, f.10.12.14. Indtrådt 1.9.32, fagp. 92.35, ass. 1.1.39, fagp.II 54.42, oass. 1.4.48, ktr. 1.4.54, stationsleder 1.12.59, post- og telegrafkasserer i 23. lkl. i Århus 1.4.66. (29)
20. **Christiansen, Harry Børge**, R, postmester, f.17.6.15. Indtrådt 1.9.31, fagp. 87.34, ass. 1.7.39, fagp.II 53.43, oass. 1.7.47, ktr. 1.4.55, postmester i Haslev 1.4.62 (23. lkl. fra 1.4.66). (29)
21. **Dalgaard, Aage**, R, postmester, f.6.5.13. Indtrådt 1.9.31, fagp. 82.34, ass. 1.9.37, fagp.II 49.40, oass. 1.4.47, ktr. 1.11.54, postmester i Vojens 1.8.62 (23. lkl. fra 1.4.66). (29)
22. **Blak, Oluf**, R, postmester, f.19.8.14. Indtrådt 1.9.30, fagp. 67.33, ass. 1.9.38, fagp.II 36.42, oass. 1.11.46, ktr. 1.7.55, postmester i Grindsted 1.12.63 (23. lkl. fra 1.4.66). (29)
23. **Gaardhøje, Poul Richard**, R, postmester, f.18.12.14. Indtrådt 1.9.31, fagp. 80.34, ass. 1.1.39, fagp.II 44.41, oass. 1.10.47, ktr. 1.12.55, overkontrollør 1.4.65, postmester i Nykøbing M. 1.4.66 (29). (lr. 31 fra 1.4.70).
24. **Pedersen, Osvald**, R, postmester, f.24.10.13. Indtrådt 1.9.31, fagp. 72.34, ass. 1.11.37, fagp.II 50.47, oass. 1.2.48, ktr. 1.5.55, postmester i Odder 1.8.65 (23. lkl. fra 1.4.66). (29)
25. **Jensen, Willy Anders Frederik**, postmester, f.4.10.15. Indtrådt 1.9.34, fagp. 82.37, ass. 1.9.40, fagp.II 52.44, oass. 1.5.50, ktr. 1.4.57, postmester i Brønderslev 1.12.65 (23. lkl. fra 1.4.66). (29)
26. **Garmer, Kjeld**, R, postmester, f.17.7.17. Indtrådt 1.9.35, fagp. 85.38, ass. 1.9.41, fagp.II 57.44, oass. 1.7.51, postmester i Ølgod 1.2.58, postmester på Fanø 1.1.66 (23. lkl. fra 1.4.66). (29)
27. **Thomsen, Louis Corlin**, R, postmester, f.21.7.15. Indtr. 1.9.32, fagp. 72.35, ass. 1.8.39, fagp.II 46.43, oass. 1.5.49, ktr. 1.11.56, overkontrollør 1.4.62, postmester i Ringkøbing 1.10.66 (29), postmester i lr. 31 1.6.72 (Skanderborg).
28. **Sønderbek, Jens Peter**, R, postmester, f.5.5.18. Indtr. 1.9.34, fagp. 76.37, ass. 1.6.42, fagp.II 39.49, oass. 1.6.51, ktr. 1.10.58, postmester i Rudkøbing 1.11.66. (29)
29. **Andreasen, Valdemar Bøgebjerg**, postmester, f.3.9.18. Indtrådt 1.9.37, fagp. 83.40, ass. 1.9.43, fagp.II 54.48, oass. 1.11.51, ktr. 1.5.58, overkontrollør 1.4.64, postmester ved postvæsenets oplysningskontor og returpostkontoret 1.12.66. (32)
30. **Jæger, Marius**, R, postmester, f.8.6.16. Indtr. 1.9.34, fagp. 91.37, ass. 1.9.40, fagp.II 51.43, oass. 1.4.50, ktr. 1.4.57, postmester i Padborg 1.8.61, postmester i Ribe 1.2.67. (29)
31. **Lorentzen, Carl**, postmester, f.11.11.19. Indtrådt 1.9.36, fagp. 86.39, ass. 1.12.43, fagp.II 52.46, oass. 1.11.51, ktr. 1.10.57, overkontrollør 1.4.62, postmester i Thisted 1.2.67 (31). (lr. 32 fra 1.4.70).
32. **Jørgensen, Theodor Verner Væver**, R, postmester f.29.9.12. Indtrådt 1.9.30, fagp. 88.33, ass. 1.10.36, fagp.II 52.41, oass. 1.2.47, postmester i Nørre-Ålslev 1.1.57, postmester i Stege 1.2.67. (29)
33. **Ulriksen, Kristen Møller**, postmester, f. 21.6.14. Indtrådt 1.9.31, fagp. 88.34, ass. 1.7.38, fagp.II 46.44, oass. 1.4.47, ktr. 1.12.55, overkontrollør 1.4.62, postmester ved Kastrup postkontor 1.10.67 (31). (lr. 32 fra 1.4.70).
34. **Pedersen, Henry Søndergaard**, R, postmester, f.27.5.19. Indtrådt 1.9.36, fagp. 80.39, ass. 1.6.43, fagp.II 51.46, oass. 1.9.52, ktr. 1.1.59, postmester i Fåborg 1.4.68. (29)
35. **Sørensen, Ove**, telegrafinspektør, f.8.4.23. Indtrådt 1.9.40, fagp. 99.43, ass. 1.4.46, fagp.II 58.49, oass. 1.8.54, ktr. 1.4.60, overkontrollør 1.6.64, telegrafinspektør i 23. lkl. ved overtelegrafinspektoratet 1.7.68. (32)
36. **Vasby, Johannes Viggo**, postinspektør, f.20.5.15. Indtrådt 1.9.31, fagp.78.34, ass. 1.6.39, fagp.II 54.41, oass. 1.3.48, ktr. 1.4.55, materialforvalter i 21. lkl. 1.4.62, overkontrollør 1.4.63, postinspektør i 23. lkl. i generaldirektoratet (3. teknisk kontor) 1.9.68. (29)
37. **Larsen, Palle Viggo**, telegrafinspektør, f.16.10.25. Indtrådt 1.9.43, fagp. 82.46, ass. 1.9.48, fagp.II 60.54, oass. 1.4.57, ktr. 1.4.61, overkontrollør 1.4.65, telegrafinspektør i 23. lkl. 1.9.68 (29) (gdir.), telegrafinspektør i lr. 30 1.4.75 (generaldirektoratet, 1. teknisk kontor).
38. **Andersen, Erik Søren Ambrosius**, telegrafinspektør, f.12.9.26. Indtrådt 1.9.43, fagp. 81.46, ass. 1.9.48, fagp.II 55.55, oass. 1.4.57, ktr. 1.7.61, overkontrollør 1.4.65, telegrafinspektør i 23. lkl. ved overtelegrafinspektoratet 1.9.68. (29)
39. **Kjøller, Niels Peter**, postinspektør, f.13.4.31. Indtrådt 1.5.47, fagp. 97.50, ass. 1.5.52, fagp.II 68.58, oass. 1.9.59, ktr. 1.4.63, postinspektør i 23. lkl. i (gdir.) 1.9.68 (29), postinspektør i lr. 30 1.9.73 (generaldirektoratet, 5. ekspeditionskontor)
40. **Lindblad, Arne Helge**, telegrafinspektør, f.29.9.16. Indtrådt 1.9.34, fagp. 90.37, ass. 1.10.40, fagp.II 54.43, oass. 1.2.52, ktr. 1.4.55, overkontrollør 1.4.64, telegrafinspektør i 23. lkl. i generaldirektoratet (4. ekspeditionskontor) 1.10.68. (29)
41. **Hansen, Poul Erik**, telegrafbestyrer, f.19.3.22. Indtrådt 1.9.38, fagp. 81.41, ass. 1.4.46, fagp.II 51.49, oass. 1.11.53, ktr. 1.1.59, overkontrollør 1.4.65, stationsleder i 23. lkl. i Åbenrå 1.10.68 (29), telegrafbestyrer i lr. 29 1.7.70 (Åbenrå) (lr. 31 fra 1.4.73).
42. **Frank, Gunner**, telegrafinspektør, f.6.4.30. Indtrådt 1.9.46, fagp. 100.49, ass. 1.9.51, fagp.II 60.56, oass. 1.4.59, ktr. 1.4.63, telegrafinspektør i 23. lkl. 1.10.68 (29) (gdir.), telegrafinspektør i lr. 30 1.4.75 (generaldirektoratet, 2. teknisk kontor).

(lr. 29, 30, 31 og 32)

43. **Nielsen, Frode Ellersgaard**, postinspektør, f. 29.10.33. Indtrådt 1.5.50, fagp. 93.53, ass. 1.5.55, fagp. II 65.61, oass. 1.11.61, ktr. 1.11.64, postinspektør i 23. lkl. i 4. distrikt (Ålborg) 1.4.69 (29), postinspektør i lr. 32 1.9.73 (4. distrikt (Ålborg)).
44. **Lund, Peder Kristian**, postinspektør, f. 14.4.33. Indtrådt 1.9.49, fagp. 80.52, ass. 1.9.54, fagp. II 61.61, oass. 1.11.61, ktr. 1.4.65, postinspektør i 23. lkl. i 3. distrikt (Århus) 1.4.69. (29), postinspektør i lr. 32 1.2.71 (3. distrikt (Århus)).
45. **Fjederholt, Jens Juul**, postforvalter, f. 7.12.20. Indtrådt 1.9.38, fagp. 84.41, ass. 1.1.45, fagp. II 40.48, oass. 1.10.53, ktr. 1.7.59, postforvalter ved postekspedition Odense 1.6.69. (29)
46. **Nordbo, Børge Wøller**, postinspektør, f.10.10.22. Indtrådt 1.9.41, fagp. 88.44 (ude af post- og tgrafv. 1.2.-30.4.47), ass. 1.1.48, fagp. II 52.52, oass 1.1.56, ktr. 1.4.61, overkontrollør 1.4.66 (25), postinspektør i lr. 29 1.2.70 (generaldirektoratet, 3. ekspeditionskontor).
47. **Kofoed, Børge Larsen**, postmester, f.10.3.23. Indtrådt 1.9.40, fagp. 93.43, ass. 1.4.46, fagp. II 59.52, oass. 1.7.54, ktr. 1.6.59, overkontrollør 1.4.64 (25), postmester i lr. 29 1.3.70 (Struer).
48. **Lind, Albert Anton Ludvig R**, telegrafbestyrer, f.4.11.19. Indtrådt 1.9.36, fagp. 82.39, ass. 1.12.43, fagp. II 41.49, oass. 1.4.52, ktr. 1.4.58, overkontrollør 1.4.63, telegrafbestyrer ved Skagen radiotelegrafkontor 1.4.66 (26) (lr. 31 fra 1.4.70).
49. **Rasmussen, Eigil**, postmester, f.3.6.21. Indtrådt 1.9.37, fagp. 79.40, ass. 1.7.45, fagp. II 50.48, oass. 1.4.53, ktr. 1.4.59, overkontrollør 1.4.65 (25), postmester i lr. 29 1.6.70 (Korsør).
50. **Eriksen, Kristian**, post- og telegrafkasserer, f.12.4.21. Indtrådt 1.9.38, fagp. 75.41, ass. 1.5.45, fag. II 39.49, oass. 1.12.53, post- og telegrafkasserer i 21. lkl. 1.4.61 (24), post- og telegrafkasserer i lr. 29 1.7.70 (Odense).
51. **Jensen, Sigurd Willaing**, postmester, f.4.10.17. Indtrådt 1.9.34, fagp. 74.37, ass. 1.11.41, fagp. II 50.47, oass. 1.9.50, ktr. 1.7.57, overkontrollør 1.9.63 (27), postmester i lr. 31 1.9.70 (Gentofte postkontor).
52. **Thielsen, Keld Christian**, telegrafinspektør, f.6.5.31. Indtrådt 1.5.48, fagp. 93.51, ass. 1.5.53, fagp. II 63.59, oass. 1.4.61, ktr. 1.7.64, overkontrollør 1.12.68 (25), telegrafinspektør i lr. 30 1.3.71 (generaldirektoratet, 4. ekspeditionskontor).
53. **Pedersen, Ejnar Emil**, inspektør, f.15.10.18. Indtrådt 1.9.35, fagp. 94.38, ass. 1.11.42, fagp. II 58.45, oass. 1.4.51, ktr. 1.9.54, overkontrollør 1.4.61 (28), inspektør i lr. 29 1.4.71 (Kbhavn rtt).
54. **Albrechtsen, Harald**, inspektør, f.10.7.18. Indtrådt 1.9.35, fagp. 76.38, ass. 1.8.42, fagp. II 58.44, oass. 1.4.51, ktr. 1.4.57, overkontrollør 1.6.61 (28), inspektør i lr. 29 1.4.71 (Kbhavn htg.).
55. **Jensen, Jens**, inspektør, f.2.12.20. Indtrådt 1.9.37, fagp. 60.40, ass. 1.1.45, fagp. II 54.47, oass. 1.2.53, ktr. 1.4.58, overkontrollør 1.4.63 (28), inspektør i lr. 29 1.4.71 (2. ingenjordistrikt (kontortjenesten)).
56. **Poulsen, Peder Børge**, telegrafinspektør, f.10.8.23. Indtrådt 1.9.40, fagp. 85.43, ass. 1.4.46, fagp. II 44.49, oass. 1.4.55, ktr. 1.4.60, oktr. 1.4.64, telegrafinspektør i 23. lkl. i kabelingeniørtjenesten 1.4.69 (29) (tj.f.u.l. 1.10.72-30.9.74), telegrafinspektør i lr. 29 1.10.74 (kabelingeniørtjenesten).
57. **Kjærsgaard Mogens Volmer**, postinspektør, f.10.8.21. Indtrådt som postbud 1.9.45, fagp. 94.50, ass. 1.5.51, fagp. II 56.53, oass. 1.6.55, ktr. 1.4.61, overkontrollør 1.4.66 (25), postinspektør i lr. 30 1.4.71 (generaldirektoratet, revisionskontoret).
58. **Sørensen, Niels Kaj**, postinspektør, f.15.3.30. Indtrådt 1.5.47, fagp. 95.50, ass. 1.5.52, fagp. II 51.57, oass. 1.4.60, ktr. 1.10.64, overkontrollør 1.9.68 (27), postinspektør i lr. 30 1.4.71 (generaldirektoratet, lønningsansvsningskontoret).
59. **Hansen, Hans Peter**, telegrafinspektør, f.9.5.31. Indtrådt 1.5.48, fagp. 81.51, ass. 1.5.53, fagp. II 57.59, oass. 1.6.61, ktr. 1.12.65 (22), telegrafinspektør i lr. 29 1.4.71 (generaldirektoratet, 2. teknisk kontor).
60. **Madsen, Aage**, postinspektør, f.17.5.34. Indtrådt 1.9.50, fagp. 78.53, ass. 1.9.55, fagp. II 63.62, oass. 1.10.62, ktr. 1.4.67 (22), postinspektør i lr. 29 1.4.71 (3. distrikt (Århus)).
61. **Arngrimsson, Stig Edvard**, postinspektør, f.30.8.36. Indtrådt 1.9.53, fagp. 92.56, ass. 1.9.58, fagp. II 61.63, oass. 1.4.64, ktr. 1.9.68 (22), postinspektør i lr. 29 1.4.71 (generaldirektoratet, 1. ekspeditionskontor), postinspektør i lr. 32 1.4.74 (1. distrikt (Roskilde)).
62. **Dalgaard, Svend Aage**, postmester, f.27.5.20. Indtrådt 1.9.36, fagp. 72.39, ass. 1.6.44, fagp. II 54.48, oass. 1.4.53, ktr. 1.11.58, overkontrollør 1.4.64 (25), postmester i lr. 31 1.5.71 (Herlev postkontor) (lr. 32 fra 1.4.73).
63. **Hansen, Axel Verner**, materialforvalter, f.3.7.24. Indtrådt 1.9.40, fagp. 82.43, ass. 1.4.46, fagp. II 52.52, oass. 1.10.55, ktr. 1.4.61, overkontrollør 1.4.65 (25), materialforvalter i lr. 29 1.5.71 (generaldirektoratet, materiedeppet).
64. **Lynge, Henning Peder**, telegrafinspektør, f.29.12.31. Indtrådt 1.9.48, fagp. 73.51, ass. 1.9.53, fagp. II 62.60, oass. 1.4.61, ktr. 1.10.64 (21), overkontrollør 1.3.70 (25), telegrafinspektør i lr. 30 1.6.71 (generaldirektoratet, 2. teknisk kontor).
65. **Hansen, Erik**, postmester, f.3.5.21. Indtrådt 1.9.38, fagp. 89.41, ass. 1.6.45, fagp. II 53.50, oass. 1.10.53, ktr. 1.5.59 (22), postmester i lr. 32 1.9.71 (Rønne).
66. **Nørgaard, Hans Jørgen Winther**, postmester, f.21.8.22. Indtrådt 1.9.38, fagp. 74.41, ass. 1.4.46, fagp. II 48.50, oass. 1.7.54, ktr. 1.4.61, postmester i Ry 1.11.63 (21), postmester i lr. 29 1.9.71 (Lemvig) (lr. 31 fra 1.4.73).
67. **Rasmussen, Herulf Erik**, postmester, f.17.6.18. Indtrådt 1.9.35, fagp. 90.39, ass. 1.7.42, fagp. II 49.48, oass. 1.5.51, ktr. 1.4.58, overkontrollør 1.10.64 (25), postmester i lr. 29 1.10.71 (Virum postkontor).
68. **Rasmussen, Arne Poul**, postmester, f.29.4.25. Indtrådt 1.9.43, fagp. 73.46, ass. 1.9.48, fagp. II 47.54, oass. 1.6.57, ktr. 1.4.62, overkontrollør 1.5.67 (27), postmester i lr. 29 1.10.71 (Vejen).
69. **Pedersen, Leon Kurt**, postinspektør, f.10.10.33. Indtrådt 1.9.50, fagp. 78.53, ass. 1.9.55, fagp. II 55.61, oass. 1.9.62, ktr. 1.9.66 (22), postinspektør i lr. 29 1.10.71 (2. distrikt (Fredericia)).
70. **Hansen, Svend Aage**, postmester, f.24.5.27. Indtrådt 1.9.44, fagp. 81.47, ass. 1.9.49, fagp. II 57.54, oass. 1.2.58, ktr. 1.11.62, overkontrollør 1.4.66 (25), postmester i lr. 31 1.12.71 (Vordingborg).
71. **Laustsen, Aage**, postinspektør, f.19.6.32. Indtrådt 1.9.48, fagp. 67.51, ass. 1.9.53, fagp. II 51.60, oass. 1.3.63, ktr. 1.5.67 (22), postinspektør i lr. 29 1.1.72 (1. distrikt (Roskilde)).
72. **Pedersen, Edmund Jens**, postmester, f.29.4.19. Indtrådt 1.9.37, fagp. 92.40, ass. 1.9.43, fagp. II 54.48, oass. 1.11.53, ktr. 1.12.59, overkontrollør 1.10.64 (27), postmester i lr. 32 1.4.72 (Hellerup postkontor).
73. **Sørensen, Herman Mariet Reinhold**, postmester, f.7.5.19. Indtrådt 1.9.35, fagp. 76.38, ass. 1.12.43, fagp. II 37.49, oass. 1.12.52, ktr. 1.7.59, overkontrollør 1.4.65 (27), postmester i lr. 29 1.5.72 (Tåstrup postkontor) (lr. 31 fra 1.4.73).
74. **Olesen, Holger Juhl**, postmester, f.20.1.29. Indtrådt 1.9.45, fagp. 87.48, ass. 1.9.50, fagp. II 53.56, oass. 1.9.58, ktr. 1.3.63, overkontrollør 1.12.68 (27), postmester i lr. 29 1.8.72 (Ringkøbing).
75. **Gyldenhof, Allan**, postmester, f.11.4.22. Indtrådt 1.9.39, fagp. 68.42, ass. 1.4.46, fagp. II 38.52, oass. 1.7.55, ktr. 1.10.61, postmester i Brørup 1.7.65 (22), postmester i lr. 29 1.8.72 (Ars).
76. **Schmidt, Børge**, postmester, f.7.10.20. Indtrådt 1.9.37, fagp. 101.40, ass. 1.11.44, fagp. II 54.48, oass. 1.11.52, ktr. 1.7.58, overkontrollør 1.10.62 (27), postmester i lr. 31 1.10.72 (Nyborg) (lr. 32 fra 1.4.75).
77. **Nielsen, Ove Nørgaard**, postinspektør, f.10.8.24. Indtrådt 1.9.40, fagp. 100.43, ass. 1.4.46, fagp. II 60.50, oass. 1.6.55, ktr. 1.4.61, oktr. 1.12.64 (27), postinspektør i lr. 30 1.12.72, (generaldirektoratet, økonomikontoret).
78. **Jensen, Georg Villy Jost**, postmester, f.6.11.20. Indtrådt 1.9.37, fagp. 82.40, ass. 1.12.44, fagp. II 54.48, oass. 1.12.53, ktr. 1.4.60, oktr. 1.11.64 (27), inspektør i lr. 29 1.2.73, postmester i lr. 32 1.9.75 (Hvidovre postkontor).
79. **Kjeldmand, Hans**, inspektør, f.21.11.30. Indtrådt 1.9.47, fagp. 83.50, ass. 1.9.52, fagp. II 62.57, oass. 1.6.60, ktr. 1.4.65, oktr. 1.6.69 (25), inspektør i lr. 29 1.2.73 (Århus).
80. **Nielsen, Charles Nikolaj R**, postmester, f.30.10.15. Indtrådt 1.9.32, fagp. 76.35, ass. 1.11.39, fagp. II 45.44, oass. 1.9.49, ktr. 1.4.57, postmester i Fjerritslev 1.3.65 (26) (lr. 29 fra 1.4.73).
81. **Christensen, Niels Alfred Leopold R**, postmester, f.28.5.14. Indtrådt som postbud 1.6.38, fagp. 78.44, ass. 1.5.45, fagp. II 51.48, oass. 1.10.49, ktr. 1.4.57, postmester i Hørsholm 1.3.65 (21. lkl. fra 1.4.66) (25) (lr. 26 fra 1.4.70) (lr. 29 fra 1.4.73) (lr. 31 fra 1.4.75).

(fr. 29, 30, 31 og 32)

82. **Jensen, Svend Erik**, telegrafinspektør, f.1.6.28. Indtrådt 1.9.45, fagp. 84.48, ass. 1.9.50, fagp. II 49.56, oass. 1.4.59, ktr. 1.4.64, oktr. 1.4.67 (27), telegrafinspektør i lr. 29 1.4.73 (radioingeniørtjenesten).
83. **Jacobsen, Marius**, telegrafinspektør, f.17.2.29. Indtrådt 1.9.45, fagp. 85.48, ass. 1.9.50 (u.f.nr. 1.6.53-30.4.54), fagp. II 47.56, oass. 1.4.59, ktr. 1.4.63, oktr. 1.9.68 (27), telegrafinspektør i lr. 29 1.4.73 (generaldirektoratet, 1. teknisk kontor).
84. **Kristensen, Svend Linding**, inspektør, f.3.12.29. Indtrådt 1.5.47, fagp. 75.50, ass. 1.5.52, fagp. II 49.56, oass. 1.4.61, ktr. 1.1.65, oktr. 1.9.68 (28), inspektør i lr. 29 1.4.73 (radioingeniørtjenesten (kontortjenesten)).
85. **Laursen, Preben Erik Bach**, telegrafinspektør, f. 20.9.30. Indtrådt 1.9.47, fagp. 90.50, ass. 1.9.52, fagp. II 60.58, oass. 1.9.60, ktr. 1.11.64, oktr. 1.4.69 (25), telegrafinspektør i lr. 29 1.4.73 (generaldirektoratet, 2. teknisk kontor).
86. **Just, Erik Lauge**, postmester, f.14.5.25. Indtrådt ass postbud 1.11.49, fagp. 78.54, ass. 1.5.55, fagp. II 51.57, oass. 1.2.59, ktr. 1.12.62 (21), postmester i lr. 26 1.3.73 (Skjern) (lr. 29 fra 1.4.73).
87. **Storgaard, Erik**, inspektør, f.3.5.28. Indtrådt 1.9.45, fagp. 67.48, ass. 1.9.50, fagp. II 47.56, oass. 1.9.59, ktr. 1.2.66 (22), oktr. i lr. 28 1.4.73, inspektør i lr. 29 1.4.73 (Kbhavn).
88. **Sørensen, Verner Theodor**, postmester, f.28.6.21. Indtrådt 1.9.37, fagp. 82.40, ass. 1.7.45, fagp. II 45.52, oass. 1.12.53, ktr. 1.4.60, oktr. 1.4.66 (25), postmester i lr. 29 1.6.73 (Sydvestkvarterets postkontor).
89. **Nielsen, Hans Kristian Svane**, post- og telegrafkasserer, f.5.6.25. Indtrådt ass postbud 1.12.48, fagp. 104.52, ass. 1.5.53, fagp. II 60.56, oass. 1.11.56, ktr. 1.4.62, oktr. 1.9.68 (25), post- og telegrafkasserer i lr. 29 1.6.73 (Kbhavn, Vesterbro postkontor).
90. **Jensen, Inger Marie**, cand.jur., fuldmægtig, f.22.10.34. Indtrådt 1.5.51, fagp. 79.54, ass. 1.5.56 (u.f.nr. 1.2-31.8.61), fagp. II 58.63, oass. 1.4.64 (u.f.nr. 1.9.67-30.6.69) sekretær 1.7.69 (21), fuldmægtig i lr. 29 1.7.73 (generaldirektoratet, 3. teknisk kontor).
91. **Ruby, Kristen Koldborg**, postmester, f.27.5.20. Indtrådt 1.9.37, fagp. 67.40, ass. 1.6.44, fagp. II 50.47, oass. 1.4.54, ktr. 1.4.61, oktr. 1.7.66 (27), postmester i lr. 31 1.11.73 (Frederikssund) (lr. 32 fra 1.4.75).⁵
92. **Hansen, Kurt Preben**, postinspektør, f.5.6.32. Indtrådt 1.9.48, fagp. 54.51, ass. 1.9.53, fagp. II 58.61, oass. 1.12.61, ktr. 1.4.66 (21), oktr. 1.11.70 (25), postinspektør i lr. 29 1.11.73 (4. distrikt (Ålborg)).
93. **Nielsen, Kai Møller**, postinspektør, f.28.5.26. Indtrådt 1.9.42, fagp. 94.45, ass. 1.9.47, fagp. II 65.52, oass. 1.9.55, ktr. 1.6.59, oktr. 1.10.64 (27), postinspektør i lr. 32 1.3.74 (2. distrikt (Fredericia)).
94. **Jepsen, Ervin Alfred**, postinspektør, f.14.8.37. Indtrådt 1.9.55, fagp. 86.58, ass. 1.9.60, fagp. II 62.64, oass. 1.6.66, ktr. 1.11.70 (22), postinspektør i lr. 29 1.4.74 (generaldirektoratet, 1. ekspeditionskontor).
95. **Adbøl, Niels Alfred**, postmester, f.6.8.21. Indtrådt 1.9.37, fagp. 67.40, ass. 1.9.45, fagp. II 42.50, oass. 1.4.54, ktr. 1.4.61, oktr. 1.3.67 (27), postmester i lr. 29 1.6.74 (Bagsværd postkontor).
96. **Kjeldsen, Jørgen**, postinspektør, f.2.11.26. Indtrådt 1.9.43, fagp. 71.46, ass. 1.9.48, fagp. II 52.53, oass. 1.10.57, ktr. 1.4.64, oktr. 1.9.68 (27), postinspektør i lr. 29 1.6.74 (overpostmesterembedet), postinspektør i lr. 32 1.2.75 (overpostmesterembedet).
97. **Hvirring, Johannes**, postmester, f.16.3.24. Indtrådt 1.9.41, fagp. 92.44, ass. 1.9.46, fagp. II 62.53, oass. 1.9.55, ktr. 1.12.61, oktr. 1.6.66 (25), postmester i lr. 31 1.9.74 (Hobro) (lr. 32 fra 1.4.75).
98. **Nielsen, Aage Axel**, postforvalter, f.28.12.12. Indtrådt 1.9.30, fagp. 73.33, ass. 1.1.37, fagp. II 39.39, oass. 1.10.49, ktr. 1.4.58, postforvalter ved Århus avispostekspedition 1.7.68. (26), postforvalter i lr. 29 1.10.74 (Århus avis- og pakkepostekspedition).
99. **Sørensen, Bent Willy**, postmester, f.19.10.24. Indtrådt 1.9.42, fagp. 74.45, ass. 1.9.47, fagp. II 48.53, oass. 1.4.57, ktr. 1.10.62, oktr. 1.4.67 (25), postmester i lr. 31 1.11.74 (Birkerød).
100. **Lykke, Curt Christian**, telegrafbestyrer, f.2.2.25. Indtrådt 1.9.42, fagp. 61.45, ass. 1.9.47, fagp. II 37.55, oass. 1.4.57, ktr. 1.4.62 (22), telegrafbestyrer i lr. 31 1.2.75 (Blåvand radiotelegrafkontor).
101. **Simonsen, Per Lund**, postinspektør, f.30.1.39. Indtrådt 1.9.55, fagp. 66.58, ass. 1.9.60, fagp. II 56.65, oass. 1.2.67, ktr. 1.4.71 (21), oktr. 1.12.73 (25), postinspektør i lr. 29 1.3.75 (overpostmesterembedet).
102. **Nielsen, Hans Jørgen**, inspektør, f.14.6.24. Indtrådt 1.9.41, fagp. 85.44, ass. 1.9.46, fagp. II 60.51, oass. 1.12.55, ktr. 1.4.61, oktr. 1.4.65 (27), inspektør i lr. 29 1.4.75 (1. ingeniørdistrikt (kontortjenesten)).
103. **Kaaberbøl, Erling**, inspektør, f.8.11.29. Indtrådt 1.9.45, fagp. 93.48, ass. 1.9.50 (u.f.nr. 1.1-14.6.63), fagp. II 62.56, oass. 1.6.58, ktr. 1.7.61, oktr. 1.4.66 (27), inspektør i lr. 29 1.4.75 (3. ingeniørdistrikt (kontortjenesten)).
104. **Jensen, Erik Andreas**, inspektør, f.22.2.30. Indtrådt 1.9.46, fagp. 72.49, ass. 1.9.51, fagp. II 53.58, oass. 1.5.60, ktr. 1.6.63, oktr. 1.9.68 (27), inspektør i lr. 29 1.4.75 (postgirokontoret).
105. **Nørgaard, Vagn Winther**, postmester, f.30.5.17. Indtrådt 1.9.34, fagp. 72.37, ass. 1.6.41, fagp. II 44.45, oass. 1.5.51, ktr. 1.4.58, postmester i Sorø 1.12.68. (26) (lr. 29 fra 1.4.75).
106. **Lyng, Henning, R.**, postmester, f.8.8.14. Indtrådt 1.9.30, fagp. 90.33, ass. 1.9.38, fagp. II 39.42, oass. 1.4.46, postmester i Allerød 1.5.55 (18. lkl. fra 1.4.58) (21) (lr. 25 fra 1.4.70) (lr. 26 fra 1.4.73) (lr. 29 fra 1.4.75).
107. **Muurholm, Søren Christian Kongsted**, inspektør, f.20.9.30. Indtrådt 1.9.46, fagp. 88.49, ass. 1.10.51, fagp. II 53.57, oass. 1.5.60, ktr. 1.11.64 (22), oktr. 1.4.71 (24), inspektør i lr. 29 1.4.75 (Odense).
108. **Andersen, Arne Simoni**, telegrafinspektør, f.10.8.32. Indtrådt 1.9.48, fagp. 83.51, ass. 1.9.53, fagp. II 50.58, oass. 1.6.61, ktr. 1.4.66 (22), oktr. 1.4.73 (25), telegrafinspektør i lr. 29 1.4.75 (generaldirektoratet, 2. teknisk kontor).
109. **Svane, Erik**, postmester, f.18.9.23. Indtrådt 1.9.40, fagp. 74.43, ass. 1.4.46, fagp. II 48.50, oass. 1.12.55, ktr. 1.4.62, oktr. 1.9.68 (27), postmester i lr. 31 1.9.75 (Albertslund postkontor).
110. **Eriksen, Holger Sperling**, postmester, f.30.11.18. Indtrådt 1.9.35, fagp. 62.38, ass. 1.12.42, fagp. II 40.44, oass. 1.4.52, ktr. 1.9.58, oktr. 1.4.69 (25), postmester i lr. 29 1.9.75 (Greve Strand postkontor).
111. **Bodholdt, Niels Frederik**, postinspektør, f.22.7.39. Indtrådt 1.9.56, fagp. 96.59, ass. 1.9.61, fagp. II 68.66, oass. 1.2.67, ktr. 1.1.71 (22), oktr. 1.4.75 (24), postinspektør i lr. 30 1.9.75 (generaldirektoratet, postens planlægningssekretariat).
112. **Nielsen, Ernst Nicolai**, postinspektør, f.10.7.37. Indtrådt 1.9.54, fagp. 103.57, ass. 1.9.59, fagp. II 62.64, oass. 1.2.65, ktr. 1.6.69 (22), postinspektør i lr. 30 1.9.75 (generaldirektoratet, 2. ekspeditionskontor).₁

Lønramme 24, 25, 26, 27 og 28.

- Kristensen, Asger Frederik**, post- og telegrafkasserer, f.8.9.13. Indtrådt 1.9.30, fagp. 74.33, ass. 1.10.37, fagp. II 51.43, oass. 1.4.47, ktr. 1.4.49, post- og telegrafkasserer i 21. lkl. i Nykøbing Fl. 1.6.56. (24)
- Rasmussen, Anker Ejgil**, blanketforvalter, f.16.6.20. Indtrådt 1.9.37, fagp. 64.40, ass. 1.7.44, fagp. II 41.47, oass. 1.7.54, blanketforvalter i generaldirektoratet (blanketdepotet) 1.3.61. (26)
- Stigler, Hans Gunnar**, postforvalter, f.9.8.11. Indtrådt 1.9.31, fagp. 64.34, ass. 1.9.37 (ude af post- og tgrafv. 1.12.40-30.9.44), fagp. II 42.47, oass. 1.9.48, ktr. 1.4.56, postforvalter ved postekspedition Århus 1.10.61 (25). (lr. 26 fra 1.4.70).
- Ottosen, Carl Gjesing, R.**, postmester, f.14.9.07. I postv. 1.9.24, fagp. 63.27, ass. 1.9.30, fagp. II 49.36, oass. 1.7.45, ktr. 1.11.54, postmester i Løgstør 1.12.61 (21. lkl. fra 1.4.62). (25)
- Krøger-Rasmussen, Carl Alfred**, postforvalter, f. 29.3.13. Indtrådt 1.9.31, fagp. 79.34, ass. 1.9.37, fagp. II 46.41, oass. 1.7.47, ktr. 1.9.55, postforvalter ved postekspedition Århus N 1.6.59 (21. lkl. fra 1.4.62) (25). (lr. 26 fra 1.4.70).
- Malmros, Verner Oscar**, overkontrollør, f.27.9.20. Indtrådt 1.9.37, fagp. 86.40, ass. 1.10.44, fagp. II 57.47, oass. 1.11.51, ktr. 1.4.57, overkontrollør i Kbhavn (htg.) 1.4.62. (27)

(lr. 24, 25, 26, 27 og 28)

7. **Nikolajsen, Ib Steenberg**, postmester, f.1.4.16. Indtrådt 1.9.34, fagp. 78.37, ass. 1.9.40, fagp.II 47.43, oass. 1.5.50, postmester i Roslev 1.7.57 (21. lkl. fra 1.4.62) (25) (lr. 26 fra 1.4.73).
8. **Eilertsen, Preben Salling**, postmester, f.13.9.23. Indtrådt 1.9.41, fagp. 88.44, ass. 1.5.47, fagp.II 50.53, oass. 1.9.55, postmester i Åbybro 1.6.62 (25). (lr. 26 fra 1.4.70).
9. **Larsen, Kristian Georg Ingemann**, post- og telegrafkasserer, f.27.7.17. Indtrådt 1.9.35, fagp. 83.38, ass. 1.9.41, fagp.II 40.44, oass. 1.1.52, ktr. 1.9.58, post- og telegrafkasserer i 21. lkl. i Svendborg 1.9.62. (24)
10. **Rasmussen, Hansigne Alberta**, bogholder, f.15.12.13. Indtrådt som kontorist 1.1.38, fagp. 89.41, ass. 1.5.44, fagp. II 46.46, oass. 1.10.50, ktr. 1.7.57, bogholder i postgirokontoret 1.1.63. (25)
11. **Pedersen, Knud Oluf**, overkontrollør, f.16.6.20. Indtrådt 1.9.36, fagp. 82.39, ass. 1.7.44 (ude af post- og tgrafv. 1.8.48-31.7.49), fagp.II 41.52, oass. 1.4.53, ktr. 1.12.56, stationsleder 1.4.63, overkontrollør i Kbhavn(rtf.) 1.1.68. (27)
12. **Groth, Alfred Harris**, overkontrollør, f.28.7.18. Indtrådt 1.9.35, fagp. 76.38, ass. 1.8.42, fagp.II 45.46, oass. 1.12.51, ktr. 1.4.57, overkontrollør i telegraflaboratoriet 1.4.63. (27)
13. **Roslev, Harald Peter Espersen**, post- og telegrafkasserer, f.6.3.20. Indtrådt 1.9.36, fagp. 68.39, ass. 1.4.44, fagp.II 37.49, oass. 1.6.52, ktr. 1.5.58, post- og telegrafkasserer i 21. lkl. i Skive 1.4.63. (24)
14. **Christoffersen, Niels**, overkontrollør, f.22.5.22. Indtrådt 1.9.38, fagp. 101.41, ass. 1.4.46, fagp.II 48.48, oass. 1.4.53, ktr. 1.4.59, overkontrollør i kabelingeniørtjenesten 1.4.63. (27)
15. **Overbeck, Holger**, post- og telegrafkasserer, f. 16.12.21. Indtrådt 1.9.39, fagp. 86.42, ass. 1.1.46, fagp.II 52.50, oass. 1.12.54, ktr. 1.6.61, post- og telegrafkasserer i 21. lkl. i Horsens 1.9.63. (24)
16. **Johansen, Svend Peter**, overkontrollør, f. 4.2.20. Indtrådt 1.9.36, fagp. 84.39, ass. 1.3.44, fagp. II 60.46, oass. 1.4.51, ktr. 1.4.58, overkontrollør i Århus T. 1.3.64 (25), overkontrollør i lr. 27 1.4.71 (Århus T).
17. **Therkelsen, Frits Verner**, overkontrollør, f.11.6.18. Indtrådt 1.9.36, fagp. 88.39, ass. 1.9.42, fagp.II 47.48, oass. 1.12.51, ktr. 1.7.57, overkontrollør i kabelingeniørtjenesten 1.4.64. (27)
18. **Larsen, Rudolf**, post- og telegrafkasserer, f.6.2.25. Indtrådt 1.9.42, fagp. 66.45, ass. 1.9.47, fagp.II 42.53, postforvalter ved postekspedition Ålborg 6 1.3.58, post- og telegrafkasserer i 21. lkl. i Slagelse 1.4.64. (24)
19. **Bryderup, Rasmus Jensen**, postmester, f.9.4.16. Indtrådt 1.9.34, fagp. 90.37, ass. 1.9.40, fagp.II 49.43, oass. 1.7.49, ktr. 1.4.56, postmester i Bogense 1.5.64. (26)
20. **Mortensen, Rogert Leisner**, postmester, f.3.9.28. Indtrådt 1.9.45, fagp. 97.48, ass. 1.9.50, fagp.II 63.55, oass. 1.11.57, ktr. 1.4.61, overkontrollør 1.6.64, postmester i Padborg 1.3.67. (26)
21. **Poulsen, Harald**, postmester, f.17.7.12. Indtrådt som postbud 1.8.37, fagp. 77.43, ass. 1.5.44, fagp.II 42.48, oass. 1.7.49, ktr. 1.7.56, postmester i Ringe 1.10.64. (26)
22. **Husum, Harald**, postmester, f.28.4.19. Indtrådt 1.9.35, fagp. 68.38, ass. 1.5.43, fagp.II 47.47, oass. 1.4.52, ktr. 1.11.58, overkontrollør 1.10.64 (25), postmester i lr. 25 1.9.70 (indleveringspostkontor 2).
23. **Jacobsen, Hugo Erik**, bogholder, f.24.9.19. Indtrådt 1.9.36, fagp. 69.39, ass. 1.10.43, fagp.II 47.51, oass. 1.7.53, ktr. 1.2.60, bogholder i postgirokontoret 1.10.64 (25), bogholder i lr. 26 1.12.70 (postgirokontoret).
24. **Matthiesen, Johannes Valdemar**, post- og telegrafkasserer, f.21.2.11. Indtrådt 1.9.30, fagp. 70.33, ass. 1.9.36, fagp.II 40.39, oass. 1.4.47, ktr. 1.7.55, post- og telegrafkasserer i 21. lkl. i Kbhavn (Købmagergade postkontor) 1.12.64. (24)
25. **Skaaning, Erik Larsen**, inventarforvalter, f.27.4.15. Indtrådt 1.9.31, fagp. 70.34 ass. 1.5.39, fagp.II 49.42, oass. 1.11.48, ktr. 1.4.56, inventarforvalter på overpostmesterens kontor 1.4.65. (26)
26. **Schmidt, Ernst Helmer Egeland**, overkontrollør, f.16.2.24. Indtrådt 1.9.40, fagp. 80.43, ass. 1.4.46, fagp.II 57.52, oass. 1.9.54, ktr. 1.10.59, overkontrollør i Kbhavn (htg.) 1.4.65. (25)
27. **Højlund, Jens Karl**, overkontrollør, f.21.9.22. Indtrådt 1.9.39, fagp. 72.42, ass. 1.4.46, fagp.II 42.52, oass. 1.8.54, ktr. 1.4.60, overkontrollør i Kbhavn (rtf.) 1.4.65 (25), overkontrollør i lr. 27 1.2.70 (Kbhavn rtf.).
28. **Birch, Erik Helmer**, overkontrollør, f. 10.11.21. Indtrådt 1.9.38, fagp. 69.41, ass. 1.12.45, fagp. II 51.53, oass. 1.10.54, ktr. 1.5.60, overkontrollør i Viborg 1.5.65 (25), overkontrollør i lr. 27 1.4.73 (Viborg).
29. **Hasløv, Otto Kaare Kristian Vilhelm**, postmester, f.10.9.11. Indtrådt 1.9.30, fagp. 83.33, ass. 1.9.36, fagp.II 48.40, oass. 1.11.46, ktr. 1.5.55, postmester ved indleveringspostkontor 17 1.7.65. (25)
30. **Andersen, Carl**, postmester, f.8.4.11. Indtrådt 1.9.30, fagp. 74.33, ass. 1.9.36, fagp.II 42.41, oass. 1.7.47, ktr. 1.2.56, postmester i Tølløse 1.8.65. (25)
31. **Hansen, Svend Preben Holten**, bogholder, f.11.4.19. Indtrådt 1.9.37, fagp. 67.41, ass. 1.5.44, fagp.II 42.47, oass. 1.6.55, ktr. 1.7.61, bogholder i postgirokontoret 1.9.65. (25)
32. **Christensen, Jørgen Peter**, bogholder, f.9.4.24. Indtrådt 1.9.40, fagp. 79.43, ass. 1.4.46, fagp.II 50.52, oass. 1.10.55, ktr. 1.1.62, bogholder i postgirokontoret 1.9.65. (25)
33. **Eriksen, Poul Henry**, overkontrollør, f.19.12.25. Indtrådt 1.9.42, fagp. 82.45, ass. 1.9.47, fagp.II 48.54, oass. 1.4.57, ktr. 1.4.62, overkontrollør i kabelingeniørtjenesten 1.11.65, overkontrollør i Kbhavn (htg.) 1.10.68 (25), overkontrollør i lr. 25 1.3.70 (Kbhavn rtf.).
34. **Nielsen, Arne Guldborg**, overkontrollør, f.5.4.32. Indtrådt 1.9.48, fagp. 75.51, ass. 1.9.53, fagp.II 43.60, oass. 1.4.62, ktr. 1.4.65, post- og telegrafkasserer i 21. lkl. 1.1.66, overkontrollør i Tórshavn 1.7.67. (25)
35. **Hansen, Svend**, postmester, f.22.2.14. Indtrådt 1.9.32, fagp. 63.35, ass. 1.9.38, fagp.II 46.47, oass. 1.11.49, ktr. 1.4.57, postmester i Saksbøbing 1.10.62 (21. lkl. fra 1.4.66) (25), postmester i lr. 26 1.12.70 (Assens).
36. **Svendens, Johan Leth**, overkontrollør, f.5.2.18. Indtrådt 1.9.35, fagp. 75.38, ass. 1.3.42, fagp.II 54.44, oass. 1.12.50, ktr. 1.4.57, overkontrollør i Odense T. 1.4.66 (25), overkontrollør i lr.27 1.4.71 (Odense T.).
37. **Hansen, Børge Rudolf**, postmester, f.5.11.15. Indtrådt 1.9.32, fagp. 81.35, ass. 1.12.39, fagp.II 43.43, oass. 1.9.49, ktr. 1.10.57, overkontrollør 1.4.66 (25), postmester i lr. 26 1.5.70 (indleveringspostkontor 15).
38. **Rasmussen, Olaf Albert Arild**, postmester, f.18.9.20. Indtrådt 1.9.37, fagp. 71.40, ass. 1.10.44, fagp.II 55.51, oass. 1.10.53, postmester i Ulfborg 1.5.59, postmester i Nibe 1.1.66 (21. lkl. fra 1.4.66). (25)
39. **Tornbak, Preben**, overkontrollør, f.28.11.22. Indtrådt 1.9.39, fagp. 69.42, ass. 1.4.46, fagp.II 39.52, oass. 1.8.54, ktr. 1.9.59, overkontrollør i Kbhavn (rtf.) 1.4.66 (24), overkontrollør i lr. 25 1.4.71 (Kbhavn. rtf.).
40. **Jensen, Kristian Ejvind**, postmester, f.10.1.17. Indtrådt 1.9.36, fagp. 59.39, ass. 1.9.42, fagp.II 42.46, oass. 1.4.53, ktr. 1.4.60, postmester i Kjellerup 1.3.63 (21. lkl. fra 1.4.66). (25)
41. **Stæhr, Ole Thorvald**, postmester, f.10.11.20. Indtrådt 1.9.37, fagp. 61.40, ass. 1.12.44, fagp.II 42.49, oass. 1.7.54, postmester i Rymngård 1.11.61 (21. lkl. fra 1.4.66). (25)
42. **Due, Børge Henning**, postmester, f.5.4.20. Indtrådt 1.9.37, fagp. 64.41, ass. 1.5.44, fagp.II 42.51, oass. 1.12.54, postmester i Jelling 1.4.62 (21. lkl. fra 1.4.66) (25) (lr. 26 fra 1.4.75).
43. **Larsen, Lars Møller Kasper**, postmester, f.4.12.21. Indtrådt 1.9.38, fagp. 64.42, ass. 1.1.46, fagp.II 50.49, oass. 1.9.55, ktr. 1.4.62, postmester ved indleveringspostkontor 22 1.9.64 (21. lkl. fra 1.4.66). (25)
44. **Rasmussen, Holger**, overkontrollør, f.9.9.26. Indtrådt 1.9.44, fagp. 92.47, ass. 1.9.49, fagp.II 63.54, oass. 1.9.57, ktr. 1.4.62, overkontrollør i Esbjerg 1.4.66. (27)
45. **Jegsmark, John Leo**, postmester, f.12.12.19. Indtrådt som postbud 1.1.44, fagp. 85.51, ass. 1.5.52, fagp.II 47.55, oass. 1.6.56, ktr. 1.11.62, postmester ved indleveringspostkontor 12 1.9.65 (21. lkl. fra 1.4.66). (25)
46. **Bruun, Egon Levring**, postmester, f.24.4.24. Indtrådt 1.9.41, fagp. 74.44, ass. 1.9.46, fagp.II 44.53, oass. 1.4.57, postmester i Tarm 1.12.63 (21. lkl. fra 1.4.66). (25)
47. **Jakobsen, Oskar**, stationsleder, f.18.11.16. Indtrådt 1.9.35, fagp. 69.38, ass. 1.9.41, fagp.II 45.44, oass. 1.4.51, ktr. 1.6.56, stationsleder i 21. lkl. i Esbjerg 1.6.66. (24)
48. **Mortensen, Henning**, postmester, f.7.8.18. Indtrådt 1.9.35, fagp.82.38, ass. 1.9.42, fagp. II 42.45, oass. 1.4.52, ktr. 1.7.58, overkontrollør 1.6.66, postmester ved Skovlunde postkontor 1.3.69. (25)

(lr. 24, 25 26, 27 og 28)

49. **Møller, Harry**, overkontrollør, f.1.9.21. Indtrådt 1.9.38, fagp. 80.41, ass. 1.9.45, fagp.II 49.49, oass. 1.11.53, ktr. 1.11.58, oktr. i Kolding T. 1.6.66 (25), overkontrollør i lr. 25 1.7.74 (2. ingeniørdistrikt).
50. **Kristensen, Frede Henning**, overkontrollør, f.16.7.24. Indtrådt 1.9.41, fagp. 70.44, ass. 1.9.46 (u.f.nr. 7.6.50-22.5.51*), fagp.II 47.53, oass. 1.4.56, ktr. 1.7.61, overkontrollør i radioingeniørtjenesten 1.6.66. (25)
51. **Madsen, Mads Henry**, postmester, f.18.8.26. Indtrådt 1.9.44, fagp. 65.47, ass. 1.9.49, fagp.II 52.55, oass. 1.7.58, ktr. 1.11.62, postmester i Helsingø 1.6.66 (25) (lr. 26 fra 1.4.73).
52. **Gregersen, Boje**, postmester, f.24.5.20. Indtrådt 1.9.37, fagp. 76.40, ass. 1.6.44, fagp.II 46.47, oass. 1.4.50, ktr. 1.10.57, postmester i Bjerringbro 1.10.66. (26)
53. **Pedersen, Vagner**, overkontrollør, f.3.8.20. Indtrådt 1.9.36, fagp. 73.39, ass. 1.9.44, fagp.II 42.47, oass. 1.4.52, ktr. 1.4.58, overkontrollør i Århus T. 1.10.66. (24)
54. **Hundtofte, Jakob Johannes**, post- og telegrafkasserer, f. 23.2.23. Indtrådt 1.9.40, fagp. 92.43, ass. 1.4.46, fagp.II 54.52, oass. 1.11.54, ktr. 1.4.61, post- og telegrafkasserer i 21. lkl. i Vejle 1.11.66. (24)
55. **Knudsen, Knud Alfred**, postmester, f.15.11.20. Indtrådt 1.9.38, fagp. 81.41, ass. 1.12.44, fagp.II 46.51, oass. 1.12.54, ktr. 1.4.61, overkontrollør 1.11.66. (25), postmester i lr. 25 1.5.73 (indleveringspostkontor 28).
56. **Rasmussen, Erik Rahn**, postmester, f.30.5.19. Indtrådt 1.9.35, fagp. 80.38, ass. 1.6.43, fagp.II 46.47, oass. 1.4.50, ktr. 1.7.57, postmester i Kerteminde 1.12.66. (25)
57. **Larsen, Verner Johan Schimler**, postmester, f.8.10.14. Indtrådt 1.9.31, fagp. 78.34, ass. 1.11.38, fagp.II 36.47, oass. 1.11.49, ktr. 1.10.56, postmester i Store-Heddinge 1.2.67. (25)
58. **Kjeldsen, Vilmer**, overkontrollør, f.29.8.27. Indtrådt 1.9.44, fagp. 92.47, ass. 1.9.49, fagp.II 62.55, oass. 1.3.57, ktr. 1.4.61, overkontrollør ved post- og telegrafvæsenets værksteder 1.3.67 (25), overkontrollør i lr. 27 1.4.71 (post- og telegrafvæsenets værksteder (kontortjenesten))
59. **Johansen, Johan Frede**, overkontrollør, f.13.2.27. Indtrådt 1.9.43, fagp. 59.46, ass. 1.9.48, fagp.II 55.54, oass. 1.11.57, ktr. 1.7.62, overkontrollør i Århus 1.4.67 (25), overkontrollør i lr. 27 1.10.70 (Kolding).
60. **Jensby, Hans Vilhelm**, overkontrollør, f.17.2.23. Indtrådt 1.9.40, fagp. 82.43, ass. 1.4.46, fagp.II 52.52, oass. 1.4.57, ktr. 1.4.63, overkontrollør i Århus T. 1.4.67. (25)
61. **Jensen, Preben Dyhrfeldt Munk**, postmester, f.22.3.16. Indtrådt 1.9.32, fagp. 85.35, ass. 1.4.40, fagp.II 54.44, oass. 1.4.49, ktr. 1.10.56, postmester ved indleveringspostkontor 4 1.11.67. (25)
62. **Christiansen, Jørgen Erik**, postmester, f.25.8.25. Indtrådt 1.9.42, fagp. 90.45, ass. 1.9.47, fagp.II 58.52, oass. 1.9.56, ktr. 1.3.63, oktr. 1.11.67 (25), postmester i lr. 26 1.2.74 (Holte postkontor).
63. **Uhre, Erik Bertel Thomsen**, postmester, f.29.11.20. Indtrådt 1.9.38, fagp. 73.41, ass. 1.12.44, fagp.II 45.50, oass. 1.12.54, ktr. 1.4.61, overkontrollør 1.1.68 (24), postmester i lr. 25 1.2.73 (indleveringspostkontor 29).
64. **Petersen, Mogens Flemmer**, postmester, f.5.12.15. Indtrådt 1.9.34, fagp. 92.37, ass. 1.9.40, fagp.II 45.43, oass. 1.12.49, ktr. 1.4.57, postmester ved indleveringspostkontor 19 1.4.68. (25)
65. **Egeblad, Jørgen**, postmester, f.27.10.12. Indtrådt 1.9.31, fagp. 62.34, ass. 1.9.37, fagp.II 45.41, oass. 1.4.49, ktr. 1.10.56, postmester ved indleveringspostkontor 31 1.5.68. (25)
66. **Jespersen, Agner Ejlskov**, postmester, f.17.12.18. Indtrådt 1.9.35, fagp. 85.38, ass. 1.1.43, fagp.II 45.46, oass. 1.10.51, ktr. 1.2.58, postmester i Bramming 1.5.68 (25). (lr. 26 fra 1.4.70).
67. **Christensen, Kaj Mogens**, overkontrollør, f.19.8.23. Indtrådt 1.9.39, fagp. 76.42, ass. 1.4.46, fagp.II 52.52, oass. 1.12.54, ktr. 1.4.61, overkontrollør i Haderslev 1.9.68. (25)
68. **Pedersen, Kai Anton**, overkontrollør, f.22.4.23. Indtrådt 1.9.40, fagp. 76.43, ass. 1.4.46, fagp.II 39.52, oass. 1.9.55, ktr. 1.9.61, oktr. i Odense 1.9.68 (25), overkontrollør i lr. 27 1.4.75 (Odense).
69. **Mortensen, Kaj Theodor**, overkontrollør, f.7.5.24. Indtrådt 1.9.41, fagp. 84.44, ass. 1.9.46, fagp.II 49.51, oass. 1.6.56, ktr. 1.3.62, overkontrollør i generaldirektoratet (revisionskontoret) 1.9.68. (25)
70. **Møllerstrøm, Christian**, overkontrollør, f.25.1.23. Indtrådt 1.9.40, fagp. 80.43, ass. 1.4.46, fagp.II 41.50, oass. 1.11.55, ktr. 1.4.62, overkontrollør i Kbhavn 1.9.68 (24), overkontrollør i lr. 25 1.4.73 (Kbhavn).
71. **Præst, Eli**, overkontrollør, f.18.8.27. Indtrådt 1.9.43, fagp. 83.46, ass. 1.9.48, fagp.II 55.54, oass. 1.9.57, ktr. 1.9.62, overkontrollør i Åbenrå 1.9.68. (25)
72. **Lund, Hans Heinrich**, overkontrollør, f.7.11.25. Indtrådt 1.9.42, fagp. 74.45, ass. 1.9.47, fagp.II 42.52, oass. 1.4.57, ktr. 1.4.63, overkontrollør i Kbhavn (rtf.) 1.9.68. (25)
73. **Thomassen, Ragnar Henry**, overkontrollør, f.6.3.28. Indtrådt 1.9.45, fagp. 86.48, ass. 1.9.50, fagp.II 53.58, oass. 1.12.58, ktr. 1.2.64, overkontrollør i kabelingeniørtjenesten 1.9.68. (25)
74. **Pedersen, Robert Rejnholt**, overkontrollør, f.5.3.29. Indtrådt 1.9.45, fagp. 81.48, ass. 1.9.50, fagp.II 52.57, oass. 1.12.58, ktr. 1.4.64, overkontrollør i kabelingeniørtjenesten 1.9.68. (25)
75. **Jensen, Erik Rytergaard**, overkontrollør, f.7.5.30. Indtrådt 1.9.47, fagp. 64.50, ass. 1.9.52, fagp.II 46.57, oass. 1.9.61, ktr. 1.4.65, overkontrollør i postgirokontoret 1.9.68 (25), overkontrollør i lr. 25 1.1.73 (gdfr.), overkontrollør i lr. 27 1.2.73 (postgirokontoret).
76. **Christiansen, Laurits Børge Lundbeck**, stationsleder, f.7.6.13. Indtrådt 1.9.30, fagp. 78.33, ass. 1.7.37, fagp. II 41.43, oass. 1.2.46, ktr. 1.4.54, stationsleder i 21. lkl. i Ålborg T. 1.10.68. (24), stationsleder i lr. 25 1.4.75 (Ålborg T.).
77. **Gamby, Carl**, post- og telegrafkasserer, t.3.2.23. Indtrådt 1.9.39, fagp. 81.42, ass. 1.4.46, fagp.II 49.49, oass. 1.6.55, ktr. 1.4.61, post- og telegrafkasserer i 21. lkl. i Silkeborg 1.10.68. (24)
78. **Jensen, Martin Poulsen**, postforvalter, f. 20.8.21. Indtrådt 1.9.40, fagp. 84.43, ass. 1.4.46, fagp.II 47.52, oass. 1.4.56, ktr. 1.8.62, postforvalter ved postekspedition Ålborg 3 1.11.68. (26)
79. **Damgaard, Jens Madsen**, overkontrollør, f. 26.1.22. Indtrådt 1.9.39, fagp. 71.42, ass. 1.2.46, fagp.II 46.51, oass. 1.8.54, ktr. 1.4.60, overkontrollør i Kbhavn R. 1.12.68. (24)
80. **Larsen, Markus**, overkontrollør, f. 3.11.28. Indtrådt 1.9.44, fagp. 69.47, ass. 1.9.49, fagp.II 53.54, oass. 1.7.57, ktr. 1.4.63 overkontrollør i kabelingeniørtjenesten 1.12.68. (25)
81. **Jensen, Ole Henning Nedergaard**, postmester, f. 30.11.19. Indtrådt 1.9.37, fagp. 85.40, ass. 1.12.43, fagp.II 46.46, oass. 1.6.52, ktr. 1.10.58, postmester i Hadsund 1.2.69. (25)
82. **Hankil, Poul**, postmester, f.14.11.23. Indtrådt 1.9.40, fagp. 97.43, ass. 1.4.46, fagp.II 53.50, oass. 1.11.54, ktr. 1.5.59, oktr. 1.4.69. (24), postmester i lr. 26 1.11.74 (Brandø).
83. **Jensen, Verner Gudmand**, overkontrollør, f. 17.6.27. Indtrådt 1.9.44, fagp. 80.47, ass. 1.9.49, fagp.II 48.55, oass. 1.4.59, ktr. 1.11.61, overkontrollør i Slagelse 1.4.69 (24), overkontrollør i lr. 25 1.4.73 (Slagelse).
84. **Eithz, Bent**, overkontrollør, f. 9.10.26. Indtrådt 1.9.43, fagp. 78.46, ass. 1.9.48, fagp.II 53.53, oass. 1.9.57, ktr. 1.7.63, overkontrollør i Skive 1.4.69 (24), overkontrollør i lr. 25 1.4.73 (Skive).
85. **Frantsen, Bent Halfdan Bruun**, overkontrollør, f. 18.1.27. Indtrådt 1.9.44, fagp. 82.47, ass. 1.9.49, fagp.II 55.55, oass. 1.5.58, ktr. 1.11.63, overkontrollør i Kbhavn 1.4.69 (24), overkontrollør i lr. 27 1.10.70 (Kbhavn).
86. **Larsen, Arne**, overkontrollør, f. 6.4.29. Indtrådt 1.5.46, fagp. 99.49, ass. 1.5.51, fagp.II 58.56, oass. 1.4.59, ktr. 1.4.64, overkontrollør i generaldirektoratet (4. ekspeditionskontor) 1.4.69. (25)
87. **Toft, Hans Erik**, overkontrollør, f. 4.3.31. Indtrådt 1.5.47, fagp. 92.50, ass. 1.5.52, fagp.II 63.57, oass. 1.4.60, ktr. 1.4.64, oktr. i Kolding T. 1.4.69 (24), oktr. i lr. 25 1.4.73 (Kolding T.), overkontrollør i lr. 27 1.4.75 (Kolding T.).
88. **Christensen, Villy Olaf Oldenburg**, overkontrollør, f. 2.10.26. Indtrådt 1.9.43, fagp. 65.46, ass. 1.9.48, fagp.II 52.55, oass. 1.10.57, ktr. 1.10.64, oktr. i Kbhavn 1.4.69. (24), oktr. i lr. 25 1.4.71 (Kbhavn), overkontrollør i lr. 27 1.4.75 (Kbhavn).
89. **Andersen, Arne**, overkontrollør, f. 3.6.29. Indtrådt 1.5.46, fagp. 83.49, ass. 1.5.51, fagp.II 42.57, oass. 1.11.59, ktr. 1.11.64, overkontrollør i kabelingeniørtjenesten 1.4.69. (25)

(lr. 24, 25, 26, 27 og 28)

90. **Karlssoen, Kaj Viggo Jørn**, postmester, f. 2.5.17. Indtrådt 1.9.34, fagp. 73.37, ass. 1.6.41, fagp.II 51.44, oass. 1.12.50, ktr. 1.8.57, postmester ved indleveringspostkontor 20 1.6.69. (25)
91. **Hansen, Ole Raee**, post- og telegrafkasserer, f. 18.1.18. Indtrådt 1.9.34, fagp. 81.37, ass. 1.2.42, fagp.II 50.45, oass. 1.6.50, postmester i Ålestrup 1.3.57, post- og telegrafkasserer i 21. lkl. i Fredericia 1.6.69. (24)
92. **Henriksen, Elmo Robert Thorkild**, overkontrollør, f. 9.10.27. Indtrådt 1.9.44, fagp. 93.47, ass. 1.9.49, fagp.II 57.55, oass. 1.3.57, ktr. 1.4.63, overkontrollør i postgirokontoret 1.6.69. (25)
93. **Krogh-Madsen, Erik Vagner**, overkontrollør, f. 31.3.26. Indtrådt 1.9.43, fagp. 85.46, ass. 1.9.48, fagp.II 48.53, oass. 1.6.57, ktr. 1.4.64, overkontrollør i Kbhavn 1.6.69. (27)
94. **Hansen, Henning Georg Dam**, overkontrollør, f. 13.6.30. Indtrådt 1.9.46, fagp. 89.49, ass. 1.9.51, fagp.II 59.56, oass. 1.9.59, ktr. 1.10.64, oktr. i Kbhavn 1.6.69 (25), oktr. i lr. 27 1.12.73 (Kbhavn), overkontrollør i lr. 28 1.4.75 (Kbhavn)
95. **Larsen, Anna Marie Ruth**, postmester, f. 8.10.17. Indtrådt 1.9.36, fagp. 94.39, ass. 1.9.42, fagp. II 47.46, oass. 1.4.52 ktr. 1.4.58, postmester i Årup 1.7.69. (25)
96. **Jacobsen, Peter Jørgen Hansen**, post- og telegrafkasserer, f. 2.9.26. Indtrådt 1.9.43, fagp. 88.46, ass. 1.9.48, fagp.II 45.57, oass. 1.2.58, postforvalter ved postekspedition Kolding 1 1.3.62, post- og telegrafkasserer i lr. 24 1.9.69 (Esbjerg).
97. **Dalgaard, Asger**, postmester, f. 9.8.16. Indtrådt 1.9.35, fagp. 81.38, ass. 1.9.41, fagp.II 48.44, oass. 1.4.52, ktr. 1.9.58 (21), postmester i lr. 26 1.10.69 (indleveringspostkontor 1).
98. **Simonsen, Simon Svendsen**, overkontrollør, f. 14.10.19. Indtrådt 1.9.36, fagp. 83.39, ass. 1.11.43, fagp.II 49.47, oass. 1.4.52 (u.f.nr. 1.10.59-29.2.60^o), ktr. 1.9.61 (21), overkontrollør i lr. 25 1.10.69 (Lyngby radiotelegrafkontor).
99. **Pedersen, Poul Verner**, postmester, f. 19.12.18. Indtrådt 1.9.36, fagp. 79.39, ass. 1.1.43, fagp.II 53.47, oass. 1.7.52, ktr. 1.4.59 (21), postmester i lr. 25 1.11.69 (indleveringspostkontor 21).
100. **Astrup, Svend Rud**, postmester, f. 5.10.17. Indtrådt 1.9.36, fagp. 73.39, ass. 1.9.42, fagp.II 51.48, oass. 1.2.53, ktr. 1.4.59 (21), postmester i lr. 25 1.11.69 (Skælskør).
101. **Nielsen, Heinz Georg, R.**, postmester, f. 29.11.19. Indtrådt 1.9.36, fagp. 64.39, ass. 1.12.43, fagp. II 39.48, oass. 1.7.53, ktr. 1.5.60 (21), postmester i lr. 25 1.12.69 (Gråsten).
102. **Stentoft, Paul Børge**, overkontrollør, f. 5.8.22. Indtrådt 1.9.39, fagp. 81.42, ass. 1.4.46, fagp.II 44.49, oass. 1.2.55, ktr. 1.6.61 (21), overkontrollør i lr. 25 1.3.70 (Herning), overkontrollør i lr. 27 1.4.71 (Herning).
103. **Mortensen, Annalise**, overkontrollør, f. 31.1.28. Indtrådt 1.9.44, fagp. 92.47, ass. 1.9.49, fagp.II 52.54, oass. 1.4.58, ktr. 1.6.62 (21), overkontrollør i lr. 25 1.3.70 (generaldirektoratet, 3. ekspeditionskontor).
104. **Hansen, Aage Friis**, postforvalter, f. 25.5.16. Indtrådt 1.9.32, fagp. 84.35, ass. 1.6.40, fagp.II 42.45, oass. 1.12.49, ktr. 1.6.57, postforvalter ved Viby J. postekspedition (Århus) 1.8.65 (21). (lr. 25 fra 1.4.70). (lr. 26 fra 1.4.73).
105. **Nielsen, Ernst Vilhelm**, postmester, f. 31.8.19. Indtrådt 1.9.36, fagp. 53.39, ass. 1.9.43, fagp.II 39.46, oass. 1.10.53, postmester i Otterup 1.6.59 (21). (lr. 25 fra 1.4.70).
106. **Bøgsted, Edith**, postmester, f. 18.12.18. Indtrådt 1.9.36, fagp. 82.39, ass. 1.1.43, fagp. II 46.52, oass. 1.12.52, ktr. 1.7.59 (21), postmester i lr. 21 1.2.70 (Dragør postkontor) (lr. 25 fra 1.4.70).
107. **Madsen, Niels Jørgen Søndergaard**, postmester, f. 31.8.19. Indtrådt 1.9.37, fagp. 79.40, ass. 1.9.43, fagp. II 47.50, oass. 1.4.54, ktr. 1.6.60, postmester i Hedehusene 1.10.62 (21). (lr. 25 fra 1.4.70).
108. **Jørgensen, Egon Benny**, postmester, f. 11.2.25. Indtrådt 1.9.41, fagp. 86.44, ass. 1.9.46, fagp.II 51.54, oass. 1.6.56, postmester i Skibby 1.7.62 (21). (lr. 25 fra 1.4.70), postmester i lr. 26 1.1.72 (Frederiksberg).
109. **Thomassen, Jørgen Riber**, postmester, f. 17.4.24. Indtrådt 1.9.40, fagp. 68.43, ass. 1.4.46, fagp.II 39.54, oass. 1.6.56, ktr. 1.10.62 (21), postmester i lr. 21 1.3.70 (Værlose postkontor). (lr. 25 fra 1.4.70).
110. **Knudsen, Erling Kjær**, overkontrollør, f. 12.10.28. Indtrådt 1.9.46, fagp. 98.49, ass. 1.9.51, (u.f.nr. 1.10.53-28.2.54^o), fagp.II 59.55, oass. 1.6.59, ktr. 1.4.64 (21), oktr. i lr. 25 1.4.70 (Kbhavn htg.), oktr. i lr. 27 1.10.72 (Kbhavn htg.), overkontrollør i lr. 27 1.4.75 (Lyngby radiotelegrafkontor).
111. **Petersen, Povl Alfred**, postmester, f. 18.2.20. Indtrådt 1.9.36, fagp. 75.39, ass. 1.3.44, fagp.II 47.47, oass. 1.12.52, ktr. 1.10.59 (21), postmester i lr. 25 1.5.70 (indleveringspostkontor 13).
112. **Andersen, Gunnar Hundefvad**, overkontrollør, f. 24.1.29. Indtrådt 1.9.45, fagp. 65.48, ass. 1.9.50, fagp.II 52.56, oass. 1.9.59, ktr. 1.4.64 (21), overkontrollør i lr. 25 1.5.70 (Kbhavn), overkontrollør i lr. 27 1.7.73 (Kbhavn).
113. **Bendtsen, Vagn Otto**, overkontrollør, f. 23.12.30. Indtrådt 1.9.47, fagp. 81.50, ass. 1.9.52, fagp.II 52.59, oass. 1.4.61, ktr. 1.4.65 (21), overkontrollør i lr. 25 1.6.70 (generaldirektoratet, 1. teknisk kontor).
114. **Eriksen, Carlo Laulund**, bogholder, f. 6.4.25. Indtrådt 1.9.42, fagp. 54.45, ass. 1.9.47, fagp.II 36.54, oass. 1.9.57, ktr. 1.10.64 (21), bogholder i lr. 25 1.7.70 (postgirokontoret).
115. **Beyer, Thorkild Grønbech**, overkontrollør, f. 18.9.30. Indtrådt 1.9.47, fagp. 59.50, ass. 1.9.52, fagp.II 50.57, oass. 1.4.61, ktr. 1.4.65 (22), overkontrollør i lr. 25 1.7.70 (Sønderborg).
116. **Grunnet, Wagner**, postmester, f. 27.7.24. Indtrådt 1.9.41, fagp. 85.44, ass. 1.9.46, fagp.II 49.51, oass. 1.11.54, ktr. 1.4.61 (21), postmester i lr. 26 1.10.70 (Søby).
117. **Andersen, Kaj Reinholt**, overkontrollør, f. 23.9.31. Indtrådt 1.9.48, fagp. 78.51, ass. 1.9.53, fagp.II 61.59, oass. 1.4.61, ktr. 1.10.64 (22), overkontrollør i lr. 25 1.10.70 (Kbhavn).
118. **Mortensen, Peter Kristian Svend**, postmester, f. 10.4.19. Indtrådt 1.9.36, fagp. 66.39, ass. 1.5.43, fagp.II 45.46, oass. 1.11.53, ktr. 1.1.60 (21), postmester i lr. 26 1.11.70 (indleveringspostkontor 9).
119. **Jørgensen, Poul**, postmester, f. 17.8.19. Indtrådt 1.9.37, fagp. 82.40, ass. 1.9.43, fagp.II 48.47, oass. 1.2.53, ktr. 1.10.60, postmester i Rødby 1.11.65 (21), (lr. 22 fra 1.4.70), postmester i lr. 25 1.11.70 (Skagen).
120. **Villumsen, Børge Preben**, postmester, f. 14.4.27. Indtrådt 1.9.44, fagp. 96.47, ass. 1.9.49, fagp.II 51.55, oass. 1.11.57, ktr. 1.4.62 (21), postmester i lr. 25 1.11.70 (Farum postkontor).
121. **Søderquist, Knud**, overkontrollør, f. 5.6.30. Indtrådt 1.5.47, fagp. 78.50, ass. 1.5.52, fagp.II 52.57, oass. 1.12.60, ktr. 1.4.65 (22), overkontrollør i lr. 25 1.11.70 (overpostmesterens kontor).
122. **Andersen, Hans Peter**, postmester, f. 16.12.21. Indtrådt 1.9.38, fagp. 76.41, ass. 1.1.46, fagp.II 40.52, oass. 1.11.54, ktr. 1.9.61 (21), postmester i lr. 25 1.1.71 (Nordborg) (lr. 26 fra 1.4.73).
123. **Lykken, Ivan Valdemar**, bogholder, f. 17.11.23. Indtrådt 1.9.43, fagp. 75.46, ass. 1.9.48, fagp.II 52.53, oass. 1.10.57, ktr. 1.10.64 (22), bogholder i lr. 25 1.1.71 (postgirokontoret).
124. **Nielsen, Hemming Rikard**, overkontrollør, f. 20.9.32. Indtrådt 1.9.49, fagp. 101.52, ass. 1.9.54, fagp.II 62.59, oass. 1.4.61, ktr. 1.6.65 (22), overkontrollør i lr. 25 1.1.71 (kabelingeniør-tjenesten (kontortjenesten)).
125. **Frausing, Egon**, overkontrollør, f. 19.1.31. Indtrådt 1.5.48, fagp. 93.51, ass. 1.5.53, fagp.II 55.58, oass. 1.4.61, ktr. 1.4.65 (21), overkontrollør i lr. 25 1.4.71 (generaldirektoratet, 1. ekspeditionskontor).
126. **Jensen, Jørgen Christian**, overkontrollør, f. 14.6.31. Indtrådt 1.5.48, fagp. 88.51, ass. 1.5.53, fagp.II 53.58, oass. 1.4.61, ktr. 1.4.65 (21), overkontrollør i lr. 25 1.4.71 (telegraflaboratoriet).
127. **Andersen, Børge Vraa**, overkontrollør, f. 4.12.31. Indtrådt 1.9.48, fagp. 95.51, ass. 1.9.53, fagp.II 61.59, oass. 1.4.61, ktr. 1.4.65 (22), overkontrollør i lr. 25 1.4.71 (kabelingeniør-tjenesten).
128. **Hansen, Eivind Welling**, overkontrollør, f. 10.2.26. Indtrådt som postbud 1.3.47, fagp. 79.55, ass. 1.5.56, fagp.II 56.60, oass. 1.2.61, ktr. 1.9.65 (22), overkontrollør i lr. 25 1.4.71 (Hillerød).
129. **Carstensen, Sven**, overkontrollør, f. 18.5.29. Indtrådt 1.9.46, fagp. 61.49, ass. 1.9.51, fagp.II 45.57, oass. 1.6.61, ktr. 1.12.66 (22), overkontrollør i lr. 24 1.4.71 (Holstebro), overkontrollør i lr. 25 1.4.73 (Holstebro).
130. **Bang-Sørensen, Bjarne**, overkontrollør, f. 18.6.31. Indtrådt 1.5.48, fagp. 70.51, ass. 1.5.53, fagp.II 48.60, oass. 1.12.61, ktr. 1.3.67 (22), overkontrollør i lr. 25 1.4.71 (generaldirektoratet, 3. ekspeditionskontor).

(fr. 24, 25, 26, 27 og 28)

131. **Thorndal, Ole**, overkontrollør, f. 27.12.36. Indtrådt 16.5.53, fagp. 80.56, ass. 1.6.58, fagp.II 56.63, oass. 1.6.64, ktr. 1.9.67 (22), oktr. i lr. 25 1.4.71 (gdir.), overkontrollør i lr. 27 1.10.74 (generaldirektoratet, 4. ekspeditionskontor).
132. **Lassen, Arne Theodor**, overkontrollør, f.4.4.32. Indtrådt 1.9.50, fagp. 92.53, ass. 1.9.55, fagp.II 57.61, oass. 1.6.62, ktr. 1.9.68 (22), overkontrollør i lr. 25 1.4.71 (2. ingeniørdistrikt).
133. **Sørensen, Frode**, overkontrollør, f.1.10.30. Indtrådt 1.9.47, fagp. 73.50, ass. 1.9.52, fagp.II 40.59, oass. 1.4.61, ktr. 1.10.64 (22), overkontrollør i lr. 27 1.6.71 (generaldirektoratet, 5. ekspeditionskontor).
134. **Mortensen, Ellen Merete**, overkontrollør, f.16.1.31. Indtrådt 1.5.48, fagp. 99.51, ass. 1.5.53, fagp.II 61.60, oass. 1.4.61, ktr. 1.4.65 (21), overkontrollør i lr. 25 1.6.71 (generaldirektoratet, 3. teknisk kontor).
135. **Hansen, Leif Egon**, overkontrollør, f.11.3.27. Indtrådt som postbud 1.10.49, fagp. 93.58, ass. 1.5.59, fagp.II 61.62, oass. 1.4.63, ktr. 1.5.66 (21), overkontrollør i lr. 25 1.6.71 (generaldirektoratet, revisionskontoret).
136. **Nielsen, Aage**, postmester, f.17.5.20. Indtrådt 1.9.37, fagp. 82.40, ass. 1.6.44, fagp.II 57.48, oass. 1.11.53, ktr. 1.4.60 (22), postmester i lr. 26 1.9.71 (indleveringspostkontor 10).
137. **Jørgensen, Kurt Bruno**, overkontrollør, f.13.12.28. Indtrådt 1.5.46, fagp. 61.49, ass. 1.5.51, fagp.II 40.56, oass. 1.4.61, ktr. 1.4.67 (21), overkontrollør i lr. 25 1.9.71 (overpostmestrens kontor).
138. **Lorentzen, Tage Hvidtfeldt**, overkontrollør, f.10.5.31. Indtrådt som postbud 1.6.52, fagp. 100.61, ass. 1.5.62, fagp.II 64.64, oass. 1.9.64, ktr. 1.9.68 (21), overkontrollør i lr. 25 1.9.71 (generaldirektoratet, 1. ekspeditionskontor).
139. **Hansen, Harry**, overkontrollør, f.2.12.26. Indtrådt 1.9.44, fagp. 83.47, ass. 1.9.49, fagp.II 59.55, oass. 1.11.57, ktr. 1.9.64 (22), overkontrollør i lr. 25 1.10.71 (Svendborg).
140. **Kristensen, Gudrun Lundorff**, bogholder, f.25.2.27. Indtrådt 1.9.45, fagp. 77.48, ass. 1.9.50, fagp.II 45.58, oass. 1.10.59, ktr. 1.4.66 (22), bogholder i lr. 25 1.10.71 (postgirokontoret).
141. **Bendtsen, Niels Otto Clement**, overkontrollør, f.8.5.32. Indtrådt 1.9.48, fagp. 77.51, ass. 1.9.53, fagp.II 49.59, oass. 1.12.61, ktr. 1.2.67 (22), overkontrollør i lr. 27 1.10.71 (Randers).
142. **Eriksen, Poul Werner**, overkontrollør, f.8.11.24. Indtrådt 1.9.42, fagp. 67.45, ass. 1.9.47, fagp.II 43.53, oass. 1.6.57, ktr. 1.11.63 (21), overkontrollør i lr. 25 1.11.71 (Kbhavn).
143. **Zifeldt, Kaj**, overkontrollør, f.29.3.25. Indtrådt 1.9.42, fagp. 64.45, ass. 1.9.47, fagp.II 46.53, oass. 1.6.57, ktr. 1.4.64 (21), overkontrollør i lr. 25 1.11.71 (Kbhavn).
144. **Bolving, Helge**, overkontrollør, f.2.7.27. Indtrådt 1.9.44, fagp. 67.47, ass. 1.9.49, fagp.II 44.54, oass. 1.5.59, ktr. 1.11.63 (21), overkontrollør i lr. 25 1.1.72 (Næstved).
145. **Jacobsen, Harald Øjvind**, postmester, f.18.1.22. Indtrådt 1.9.38, fagp. 66.41, ass. 1.2.46, fagp.II 44.52, oass. 1.6.55, ktr. 1.4.61 (21), postmester i lr. 25 1.2.72 (Skibby).
146. **Jensen, Mogens**, post- og telegrafkasserer, f.7.10.30. Indtrådt 1.9.46, fagp. 56.49, ass. 1.11.51, fagp.II 37.58, oass. 1.6.61, ktr. 1.6.67 (21), post- og telegrafkasserer i lr. 24 1.2.72 (Kbhavn R.).
147. **Hansen, Erling Bremseø**, postmester, f.24.6.27. Indtrådt 1.9.44, fagp. 76.47, ass. 1.9.49, fagp. II 46.55, oass. 1.2.59, ktr. 1.11.63 (21), postmester i lr. 25 1.4.72 (Yderup).
148. **Kristensen, Vagn Kurt Hjortse**, overkontrollør, f.19.8.31. Indtrådt 1.9.49, fagp. 88.52, ass. 1.9.54, fagp.II 49.60, oass. 1.4.63, ktr. 1.5.67 (21), overkontrollør i lr. 27 1.4.72 (Roskilde).
149. **Paaske, Poul Jørgen**, munderingsforvalter, f.1.10.19. Indtrådt som postbud 1.10.43, fagp. 74.49, ass. 1.5.50, fagp.II 41.53, oass. 1.6.55, ktr. 1.1.62 (21), munderingsforvalter i lr. 24 1.5.72 (generaldirektoratet, munderingsdepotet).
150. **Vestergaard, Jens**, overkontrollør, f.30.10.24. Indtrådt 1.9.42, fagp. 65.45, ass. 1.9.47, fagp.II 44.53, oass. 1.6.57, ktr. 1.4.64 (21), overkontrollør i lr. 27 1.6.72 (Kbhavn).
151. **Keller, Johan Schnoor**, postmester, f.27.8.25. Indtrådt 1.9.42, fagp. 84.45, ass. 1.9.47, fagp.II 46.54, oass. 1.4.57, ktr. 1.4.63 (21), postmester i lr. 25 1.8.72 (Hadsten).
152. **Pedersen, Alfred Dahl**, overkontrollør, f.4.6.30. Indtrådt 1.9.48, fagp. 93.51, ass. 1.9.53, fagp.II 57.58, oass. 1.9.61, ktr. 1.9.66 (21), overkontrollør i lr. 27 1.9.72 (Horsens).
153. **Johannsen, Hans**, overkontrollør, f.30.3.35. Indtrådt 1.9.52, fagp. 80.55, ass. 1.9.57, fagp.II 47.64, oass. 1.9.64, ktr. 1.4.69 (21), overkontrollør i lr. 25 1.10.72 (postgirokontoret).
154. **Mortensen, Herbert**, postmester, f.31.8.16. Indtrådt 1.9.36, fagp. 65.39, ass. 1.9.42, fagp.II 43.48, oass. 1.11.53, ktr. 1.3.60 (21), postmester i lr. 25 1.11.72 (indleveringspostkontor 6).
155. **Jensen, Grethe Elisabeth**, post- og telegrafkasserer, f.6.7.26. Indtrådt 1.9.43, fagp. 67.46, ass. 1.9.48, fagp. II 43.54, oass. 1.4.58, ktr. 1.11.64 (21), post- og telegrafkasserer i lr. 24 1.11.72 (Roskilde).
156. **Larsen, Knud Aage**, overkontrollør, f.2.7.31. Indtrådt 1.9.48, fagp. 61.51, ass. 1.9.53, fagp.II 48.61, oass. 1.7.63, ktr. 1.1.68 (21), overkontrollør i lr. 27 1.11.72 (Vejle).
157. **Hansen, Erik Carl Gissel**, postmester, f.29.4.20. Indtrådt 1.9.37, fagp. 71.40, ass. 1.5.44, fagp.II 40.48, oass. 1.4.54, ktr. 1.7.60 (21), postmester i lr. 25 1.1.73 (indleveringspostkontor 5).
158. **Møller, Gert**, overkontrollør, f.1.8.30. Indtrådt 1.9.46, fagp. 84.49, ass. 1.9.51, fagp.II 49.57, oass. 1.2.60, ktr. 1.4.64 (21), oktr. i lr. 25 1.2.73 (Kbhavn htg.), overkontrollør i lr. 27 1.4.75 (Kbhavn htg.).
159. **Søderquist, Herluf**, overkontrollør, f.20.8.28. Indtrådt 1.9.44, fagp. 77.47, ass. 1.9.49, fagp.II 39.55, oass. 1.5.58, ktr. 1.4.65 (21), overkontrollør i lr. 24 1.3.73 (Kbhavn).
160. **Pedersen, Georg Vagn Sjøholm**, overkontrollør, f.5.3.28. Indtrådt 1.9.45, fagp. 73.48, ass. 1.9.50, fagp.II 44.56, oass. 1.6.59, ktr. 1.4.65 (21), oktr. i lr. 25 1.3.73 (Århus), overkontrollør i lr. 27 1.4.75 (Århus).
161. **Sørensen, Henry Møller, R.**, postmester, f.7.7.21. Indtrådt 1.9.37, fagp. 74.40, ass. 1.8.45, fagp.II 45.51, oass. 1.10.53, ktr. 1.7.60 (21), postmester i lr. 22 1.9.70 (Fredensborg) (lr. 25 fra 1.4.73).
162. **Holm, Bjerne Sofus**, postmester, f.17.10.18. Indtrådt 1.9.37, fagp. 72.40, ass. 1.9.43, fagp.II 43.48, oass. 1.4.54, ktr. 1.7.60 (21), postmester i lr. 22 1.12.70 (indleveringspostkontor 24) (lr. 25 fra 1.4.73).
163. **Frederiksen, Jens Leo**, postmester, f.12.1.26. Indtrådt 1.9.44, fagp. 85.47, ass. 1.9.49, fagp.II 36.56, oass. 1.11.58, ktr. 1.7.63, postmester i Skarbæk 1.11.67 (21) (lr. 22 fra 1.4.70) (lr. 25 fra 1.4.73).
164. **Nielsen, Jens Filskov**, overkontrollør, f.7.1.30. Indtrådt 1.9.46, fagp. 89.49, ass. 1.9.51, fagp.II 53.57, oass. 1.11.59, ktr. 1.11.64 (22), overkontrollør i lr. 24 1.4.73 (generaldirektoratet, 4. ekspeditionskontor).
165. **Højer, Bent**, overkontrollør, f.30.3.31. Indtrådt 1.9.47, fagp. 85.50, ass. 1.9.52, fagp.II 61.59, oass. 1.12.60, ktr. 1.1.65 (22), overkontrollør i lr. 24 1.4.73 (generaldirektoratet, 2. teknisk kontor).
166. **Hansen, Gunnar**, overkontrollør, f.14.11.28. Indtrådt 1.9.45, fagp. 74.48, ass. 1.9.50, fagp.II 46.55, oass. 1.11.59, ktr. 1.4.65 (21), overkontrollør i lr. 24 1.4.73 (Kolding T.).
167. **Nielsen, Knud Jørgen**, overkontrollør, f.24.9.29. Indtrådt 1.9.46, fagp. 71.49, ass. 1.9.51, fagp.II 48.57, oass. 1.7.60, ktr. 1.4.65 (21), overkontrollør i lr. 24 1.4.73 (Kbhavn htg.).
168. **Thygesen, Egil**, overkontrollør, f.2.7.29. Indtrådt 1.9.46, fagp. 84.49, ass. 1.9.51, fagp.II 46.57, oass. 1.9.59, ktr. 1.4.66 (22), overkontrollør i lr. 24 1.4.73 (Kbhavn).
169. **Larsen, Ove Christian**, overkontrollør, f.2.12.28. Indtrådt 1.9.45, fagp. 63.48, ass. 1.9.50, fagp.II 40.56, oass. 1.4.60, ktr. 1.4.66 (22), overkontrollør i lr. 25 1.4.73 (postgirokontoret).
170. **Andersen, Inger Juul**, overkontrollør, f.9.3.33. Indtrådt 1.9.49, fagp. 83.52, ass. 1.9.54, fagp.II 50.60, oass. 1.12.61, ktr. 1.7.67 (21), overkontrollør i lr. 25 1.4.73 (generaldirektoratet, økonomikontoret).
171. **Olsen, Denis Carsten**, overkontrollør, f.5.8.35. Indtrådt 1.9.52, fagp. 101.55, ass. 1.9.57, fagp.II 59.62, oass. 1.11.63, ktr. 1.9.68 (22), overkontrollør i lr. 24 1.4.73 (generaldirektoratet, 3. ekspeditionskontor).
172. **Larsen, Erik**, overkontrollør, f.23.1.37. Indtrådt 1.9.53, fagp. 84.56, ass. 1.9.58, fagp.II 51.63, oass. 1.6.64, ktr. 1.6.69 (22), overkontrollør i lr. 25 1.4.73 (generaldirektoratet, edb-sekretariatet).

(lr. 24, 25, 26, 27 og 28)

173. **Jensen, Kresten Preben**, overkontrollør, f. 27.3.36. Indtrådt 1.9.52, fagp. 87.55, ass. 1.9.57, fagp. II 49.63, oass. 1.4.64, ktr. 1.4.70 (21), overkontrollør i lr. 24 1.4.73 (generaldirektoratet, 1. teknisk kontor).
174. **Jensby, Carsten**, overkontrollør, f. 5.11.39. Indtrådt 1.9.56, fagp. 89.59, ass. 1.9.61, fagp. II 54.66, oass. 1.2.67, ktr. 1.4.71 (22), overkontrollør i lr. 24 1.4.73 (generaldirektoratet, 4. ekspeditionskontor).
175. **Nielsen, Mogens Verner Granild**, overkontrollør, f. 8.7.38. Indtrådt 1.5.55, fagp. 60.58, ass. 1.5.60, fagp. II 42.65, oass. 1.7.67, ktr. 1.10.71 (20), overkontrollør i lr. 25 1.4.73 (postgironkontoret).
176. **Bækgaard, Ole**, overkontrollør, f. 11.8.24. Indtrådt 1.9.43, fagp. 52.46, ass. 1.9.48, fagp. II 36.54, oass. 1.11.58, ktr. 1.12.64 (22), overkontrollør i lr. 25 1.6.73 (Kbhavn).
177. **Nielsen, Kai Svane**, overkontrollør, f. 9.1.32. Indtrådt 1.9.48, fagp. 77.51, ass. 1.9.53, fagp. II 51.59, oass. 1.4.61, ktr. 1.12.66 (22), oktr. i lr. 24 1.6.73 (Kbhavn), overkontrollør i lr. 27 1.9.74 (overpostnisterembedet).
178. **Nielsen, Poul Viggo**, postmester, f. 21.4.22. Indtrådt 1.9.38, fagp. 67.41, (ude af post- og tgrafv. 1.3.45-14.3.46), ass. 1.4.46, fagp. II 53.53, oass. 1.11.54, ktr. 1.6.61 (21), postmester i lr. 25 1.7.73 (Tinglev).
179. **Jørgensen, Poul Arne**, postmester, f. 30.4.22. Indtrådt 1.9.38, fagp. 66.41, ass. 1.4.46, fagp. II 37.52, oass. 1.6.55, ktr. 1.7.61 (22), postmester i lr. 25 1.7.73 (indleveringspostkontor 30).
180. **Nielsen, Paul Henning Frits**, postmester, f. 25.1.21. Indtrådt 1.9.37, fagp. 57.40 (ude af post- og tgrafv. 1.8.45-31.5.46), ass. 1.1.47, fagp. II 39.50, oass. 1.6.55, ktr. 1.7.61 (21), postmester i lr. 25 1.7.73 (indleveringspostkontor 11).
181. **Hansen, Aksel Gregersen**, postmester, f. 20.12.24. Indtrådt 1.9.41, fagp. 79.44, ass. 1.9.46, fagp. II 47.53, oass. 1.4.57, ktr. 1.11.62, postmester i Vestervig 1.5.66 (21), postmester i lr. 25 1.7.73 (Hurup Thy) (lr. 26 fra 1.4.75).
182. **Jensen, Eilif Egon**, overkontrollør, f. 3.12.35. Indtrådt 16.5.53, fagp. 76.56, ass. 1.6.58, fagp. II 58.64, oass. 1.9.64, ktr. 1.6.69 (21), overkontrollør i lr. 25 1.7.73 (Kbhavn).
183. **Pihl, Arne Olsen**, overkontrollør, f. 5.7.26. Indtrådt 1.9.43, fagp. 65.46, ass. 1.9.48, fagp. II 46.54, oass. 1.4.58, ktr. 1.2.65 (21), overkontrollør i lr. 24 1.9.73 (Kbhavn).
184. **Petersen, Henry**, overkontrollør, f. 1.1.29. Indtrådt 1.9.46, fagp. 73.49, ass. 1.9.51, fagp. II 45.56, oass. 1.5.60, ktr. 1.6.66 (21), overkontrollør i lr. 25 1.9.73 (Kbhavn).
185. **Andersen, Helge Verner**, overkontrollør, f. 10.3.33. Indtrådt 1.9.49, fagp. 92.52, ass. 1.9.54, fagp. II 51.61, oass. 1.12.61, ktr. 1.2.68 (21), overkontrollør i lr. 25 1.9.73 (Køge).
186. **Porskrog, Knud Peter**, overkontrollør, f. 5.11.32. Indtrådt 1.9.50, fagp. 54.53, ass. 1.9.55, fagp. II 51.61, oass. 1.12.62, ktr. 1.5.68 (21), overkontrollør i lr. 24 1.9.73 (Frederikshavn).
187. **Hansen, Preben Leif**, overkontrollør, f. 5.8.33. Indtrådt 1.9.51, fagp. 87.54, ass. 1.9.56, fagp. II 57.63, oass. 1.7.63, ktr. 1.2.69 (21), overkontrollør i lr. 24 1.9.73 (Kbhavn).
188. **Mathiasen, Henning Klavstrup**, overkontrollør, f. 23.4.31. Indtrådt som landpostbud 1.6.55, fagp. 92.61, ass. 1.5.62, fagp. II 62.65, oass. 1.5.67, ktr. 1.10.69 (21), overkontrollør i lr. 25 1.12.73 (Århus).
189. **Christensen, Niels Erhardt**, stationsleder, f. 9.7.23. Indtrådt 1.9.41, fagp. 73.44, ass. 1.9.46, fagp. II 36.53, oass. 1.9.56, ktr. 1.10.62 (21), stationsleder i lr. 27 1.2.74 (Rønne).
190. **Lessmann, Aksel Bent**, overkontrollør, f. 24.1.34. Indtrådt 1.9.50, fagp. 82.53, ass. 1.9.55, (u.f.nr. 1.2-31.7.60) fagp. II 57.62, oass. 1.11.62, ktr. 1.9.68 (21), overkontrollør i lr. 25 1.2.74 (Kbhavn).
191. **Witthøft, Jens Kristian Kjeld**, overkontrollør, f. 2.6.31. Indtrådt 1.9.48, fagp. 60.51, ass. 1.9.53, fagp. II 37.60, oass. 1.4.63, ktr. 1.4.69 (21), overkontrollør i lr. 25 1.3.74 (Nykøbing Fl.).
192. **Häuser, Svend Mogens Winther**, overkontrollør, f. 8.4.25. Indtrådt 1.9.41, fagp. 68.44, ass. 1.9.46, fagp. II 45.54, oass. 1.4.56, ktr. 1.10.62 (21), overkontrollør i lr. 27 1.4.74 (jernbanepostkontor 2).
193. **Steenberg, Flemming**, overkontrollør, f. 30.3.29. Indtrådt 1.9.46, fagp. 73.49, ass. 1.9.51, fagp. II 51.56, oass. 1.4.60, ktr. 1.4.65 (21), (tj.f.u.l. 1.10.72-31.3.73), overkontrollør i lr. 25 1.4.74 (generaldirektoratet, 1. teknisk kontor).
194. **Poulsen, Edvard**, overkontrollør, f. 18.5.23. Indtrådt 1.9.41, fagp. 62.44, ass. 1.9.46, fagp. II 40.52, oass. 1.9.56, ktr. 1.7.63 (22), overkontrollør i lr. 27 1.6.74 (jernbanepostkontor 1).
195. **Nielsen, Ib Dyrby**, overkontrollør, f. 31.8.40. Indtrådt 1.9.56, fagp. 92.59, ass. 1.9.61, fagp. II 65.66, oass. 1.2.67, ktr. 1.9.70 (22), overkontrollør i lr. 28 1.6.74 (Ålborg).
196. **Larsen, Jens Kristian**, postmester, f. 23.1.26. Indtrådt 1.9.44, fagp. 64.47, ass. 1.9.49, fagp. II 44.53, oass. 1.5.59, ktr. 1.5.64 (21), postmester i lr. 25 1.7.74 (Fakse).
197. **Hansen, Svend Erik**, overkontrollør, f. 17.1.31. Indtrådt 1.5.48, fagp. 73.51, ass. 1.5.53, fagp. II 56.58, oass. 1.6.61, ktr. 1.11.67 (22), overkontrollør i lr. 24 1.9.74 (Kbhavn).
198. **Bang, Henrik**, overkontrollør, f. 4.4.29. Indtrådt 1.5.46, fagp. 105.49, ass. 1.5.51, fagp. II 56.56, oass. 1.4.58, ktr. 1.4.65 (21), overkontrollør i lr. 25 1.10.74 (Kolding T.).
199. **Jensen, Jørn**, overkontrollør, f. 20.12.32. Indtrådt 1.5.49, fagp. 75.52, ass. 1.5.54, fagp. II 45.60, oass. 1.4.62, ktr. 1.9.66 (22), oktr. i lr. 24 1.10.74 (gdir.), overkontrollør i lr. 27 1.4.75 (generaldirektoratet, 2. teknisk kontor).
200. **Nørgaard, Knud**, postmester, f. 24.12.19. Indtrådt som postbud 1.1.44, fagp. 79.51, ass. 1.5.52, fagp. II 46.55, oass. 1.6.56, ktr. 1.12.62 (21), postmester i lr. 25 1.11.74 (indleveringspostkontor 27).
201. **Jensen, Niels Jørgen**, overkontrollør, f. 28.9.32. Indtrådt 1.9.49, fagp. 72.52, ass. 1.9.54, fagp. II 47.61, oass. 1.9.62, ktr. 1.10.67 (21), oktr. i lr. 25 1.11.74 (Silkeborg), overkontrollør i lr. 27 1.4.75 (Silkeborg).
202. **Christensen, Ib**, overkontrollør, f. 16.2.37. Indtrådt 1.9.53, fagp. 80.56, ass. 1.9.58, fagp. II 56.64, oass. 1.4.65, ktr. 1.6.69 (21), overkontrollør i lr. 25 1.12.74 (Helsingør).
203. **Delfs-Jensen, Axel**, postmester, f. 26.2.14. Indtrådt 1.9.31, fagp. 85.34, ass. 1.3.38, fagp. II 37.41, oass. 1.3.48, ktr. 1.1.56, postmester ved Værløse postkontor 1.12.63, (21), postmester i lr. 21 1.2.70 (Nærum postkontor) (lr. 22 fra 1.4.73) (lr. 25 fra 1.4.75).
204. **Andersen, Kai Helge**, postmester, f. 26.2.18. Indtrådt 1.9.34, fagp. 77.37, ass. 1.3.42, fagp. II 39.45, oass. 1.5.50, postmester i Hammel 1.5.58 (21) (lr. 22 fra 1.4.70) (lr. 25 fra 1.4.75).
205. **Hviid-Christensen, Hans Adolf**, postmester, f. 2.8.18. Indtrådt 1.9.37, fagp. 72.41 (ude af post- og tgrafv. 1.8.-30.9.43), ass. 1.7.44, fagp. II 48.48, oass. 1.12.54, ktr. 1.4.61 (21), postmester i lr. 22 1.10.70 (Vedbæk postkontor) (lr. 25 fra 1.4.75).
206. **Nissen, Svend Højberg**, overkontrollør, f. 11.8.22. Indtrådt 1.9.39, fagp. 81.42, ass. 1.4.46, fagp. II 63.52, oass. 1.6.55, ktr. 1.1.62 (22), overkontrollør i lr. 24 1.4.75 (generaldirektoratet, 3. teknisk kontor).
207. **Kruse, Jørgen**, overkontrollør, f. 18.7.26. Indtrådt 1.9.43, fagp. 64.46, ass. 1.9.48, fagp. II 42.53, oass. 1.11.57, ktr. 1.12.63 (22), overkontrollør i lr. 24 1.4.75 (Ålborg).
208. **Vorre, Aage**, overkontrollør, f. 23.8.28. Indtrådt 1.9.45, fagp. 82.48, ass. 1.9.50, fagp. II 53.56, oass. 1.5.59, ktr. 1.6.64 (22), overkontrollør i lr. 24 1.4.75 (Hjørring).
209. **Lund, Hans Edmund Jensen**, overkontrollør, f. 13.8.33. Indtrådt 1.9.49, fagp. 93.52, ass. 1.9.54, fagp. II 61.60, oass. 1.12.61, ktr. 1.7.66 (22), overkontrollør i lr. 24 1.4.75 (overtelegrafinspektoret).
210. **Holm, Christian**, overkontrollør, f. 9.6.33. Indtrådt 1.9.51, fagp. 88.54, ass. 1.9.56, fagp. II 60.63, oass. 1.7.63, ktr. 1.9.68 (22), overkontrollør i lr. 25 1.4.75 (generaldirektoratet, 1. ekspeditionskontor).
211. **Jensen, Johannes Verner**, overkontrollør, f. 30.8.31. Indtrådt 1.9.48, fagp. 66.51, ass. 1.9.53, fagp. II 45.60, oass. 1.12.61, ktr. 1.10.68 (22), overkontrollør i lr. 24 1.4.75 (Kbhavn).
212. **Hansen, Ernst Krohn**, overkontrollør, f. 6.2.35. Indtrådt 1.9.52, fagp. 91.55, ass. 1.9.57, fagp. II 59.63, oass. 1.11.63, ktr. 1.4.69 (21), overkontrollør i lr. 24 1.4.75 (generaldirektoratet, 2. teknisk kontor).
213. **Nørgaard, Poul**, overkontrollør, f. 7.2.33. Indtrådt 1.9.49, fagp. 53.52, ass. 1.9.54, fagp. II 43.63, oass. 1.4.64, ktr. 1.2.70 (22), overkontrollør i lr. 24 1.4.75 (generaldirektoratet, edb-sekretariatet).
214. **Hakonsen, Rolf Jarl**, postmester, f. 9.4.32. Indtrådt 1.9.51, fagp. 58.54, ass. 1.9.56, fagp. II 36.63, oass. 1.4.64, postmester ved indleveringspostkontor 52 1.5.67 (19), postmester i lr. 21 1.4.70 (indleveringspostkontor 52) (lr. 22 fra 1.4.73) (lr. 25 fra 1.4.75).

(fr. 20, 21 og 22)

215. **Schmidt Freddy Juul** overkontrollør, f.7.6.35. Indtrådt 1.9.52, fagp. 82.55, ass. 1.9.57, fagp. II 43.64, oass. 1.9.64, ktr. 1.10.70 (22), overkontrollør i lr. 24 1.4.75 (Ringsted).
216. **Bull, Preben Idarich Holm**, overkontrollør, f.13.12.37. Indtrådt 1.9.54, fagp. 86.57, ass. 1.9.59, fagp. II 55.66, oass. 1.2.67, ktr. 1.1.71 (21), overkontrollør i lr. 24 1.4.75 (generaldirektoratet, økonomikontoret).
217. **Petersen, Tage Karlo Bjerregaard**, overkontrollør, f.14.6.29. Indtrådt 1.9.45, fagp. 87.48, ass. 1.9.50, fagp. II 59.55, oass. 1.6.57, ktr. 1.4.63 (22), overkontrollør i lr. 25 1.5.75 (Kbhavn høg.).
218. **Iskov, Ole**, overkontrollør, f.24.4.38. Indtrådt 1.5.55, fagp. 106.58, ass. 1.5.60, fagp. II 65.64, oass. 1.9.64, ktr. 1.6.69 (22), overkontrollør i lr. 24 1.5.75 (Hølbæk).
219. **Hørløv, Louis**, overkontrollør, f.13.1.30. Indtrådt 1.5.48, fagp. 67.51, ass. 1.5.53, fagp. II 44.60, oass. 1.4.62, ktr. 1.9.68 (22), overkontrollør i lr. 27 1.8.75 (Fredericia).
220. **Andersen, Willy Reimer**, postmester, f.6.1.24. Indtrådt 1.9.41, fagp. 80.44, ass. 1.9.46, fagp. II 49.53, oass. 1.10.56, ktr. 1.5.62 (21), postmester i lr. 26 1.9.75 (Ikast).

Lønramme 20, 21 og 22.

1. **Andersen, Keld Strange**, postmester, f.20.5.10. Indtrådt 1.9.30, fagp. 78.33, ass. 1.9.36, fagp. II 51.39, oass. 1.2.47, ktr. 1.5.54, postmester i Rungsted Kyst 1.6.60 (21). (lr. 22 fra 1.4.70).
2. **Ryge, Poul**, postforvalter, f.7.5.12. Indtrådt 1.9.30, fagp. 77.33, ass. 1.9.36, fagp. II 39.39, oass. 1.10.47, ktr. 1.4.56, postforvalter ved postekspedition Odense 5 1.4.63. (21)
3. **Pedersen, Ejvind Børge Landberg**, postmester, f.25.1.13. Indtrådt 1.9.31, fagp. 71.34, ass. 1.9.37, fagp. II 39.42, oass. 1.9.48, ktr. 1.4.56, postmester i Rønde 1.7.64 (21) (lr. 22 fra 1.4.73).
4. **Hansen, Niels Vedsted**, postmester, f.28.4.13. Indtrådt 1.9.30, fagp. 64.33, ass. 1.5.37, fagp. II 43.44, oass. 1.2.49, ktr. 1.4.56 postmester i Gram 1.10.61. (21)
5. **Andersen, Christian**, postmester, f.20.6.14. Indtrådt 1.9.31, fagp. 63.34, ass. 1.7.38, fagp. II 38.42, oass. 1.4.49, ktr. 1.6.56, postmester i Augustenborg 1.5.60. (21)
6. **Aalsø, Jørgen Christian**, kontrollør, f.18.9.13. Indtrådt 1.9.32, fagp. 84.35, ass. 1.9.38, fagp. II 40.42, oass. 1.4.49, kontrollør i Århus 1.7.56. (20)
7. **Hjelmar, Georg**, postmester, f.8.1.16. Indtrådt 1.9.34, fagp. 80.37, ass. 1.9.40, fagp. II 42.43, oass. 1.9.50, ktr. 1.11.57, postmester i Ebeltoft 1.6.61 (21). (lr. 22 fra 1.4.70).
8. **Petersen, Henning Ekerøth**, kontrollør, f.3.10.15. Indtrådt 1.9.32, fagp. 71.35, ass. 1.11.39, fagp. II 39.43, oass. 1.4.49, ktr. ved Skagen radiotelegrafkontor 1.4.58 (21), kontrollør i lr. 22 1.4.75 (Skagen radiotelegrafkontor).
9. **Lyster, Robert**, postmester, f.23.11.13. Indtrådt 1.9.31, fagp. 65.34, ass. 1.12.37, fagp. II 38.49, oass. 1.2.50, postmester i Svaneke 1.2.57 (18.lkl. fra 1.4.58). (21)
10. **Wedfall, Jørgen Christian Vilhelm**, postmester, f.11.3.20. Indtrådt 1.9.36, fagp. 99.39, ass. 1.4.44 (u.f.n.r. 1.4.-31.5.49), fagp. II 48.48, oass. 1.12.51, ktr. 1.4.58, overkontrollør 1.9.63, postmester i Græsted 1.10.64. (21)
11. **Jensen, Christian**, postmester, f.15.5.19. Indtrådt 1.9.36, fagp. 91.39, ass. 1.6.43, fagp. II 50.47, oass. 1.4.52, postmester i Røde Kro 1.9.57 (18. lkl. fra 1.4.58) (21), postmester i lr. 22 1.11.70 (Rødby).
12. **Larsen, Flemming**, postforvalter, f.5.7.23. Indtrådt 1.9.40, fagp. 71.43, ass. 1.4.46, fagp. II 48.50, postforvalter ved postekspedition Ålborg 2 1.6.56 (18. lkl. fra 1.4.58). (21)
13. **Nielsen, Anders Peter**, postmester, f.24.5.20. Indtrådt 1.9.38, fagp. 97.41, ass. 1.9.44, fagp. II 44.49, oass. 1.7.53, postmester i Sindal 1.10.58 (21). (lr. 22 fra 1.4.70).
14. **Mogensen, Knud**, kontrollør, f.23.2.18. Indtrådt 1.9.34, fagp. 76.37, ass. 1.3.42, fagp. II 42.46, oass. 1.6.52, kontrollør i Århus 1.12.58. (21)
15. **Jensen, Benedikt**, postmester, f.11.12.17. Indtrådt 1.9.36, fagp. 91.39, ass. 1.9.42, fagp. II 48.49, oass. 1.6.52, ktr. 1.12.58, postmester i Juelsminde 1.7.66 (21). (lr. 22 fra 1.4.70).
16. **Petersen, Johannes Stougaard**, postmester, f.11.12.18. Indtrådt 1.9.36, fagp. 85.39, ass. 1.1.43, fagp. II 44.45, oass. 1.6.52, postmester i Broager 1.4.59. (21)
17. **Lorenzen, Tage Møller**, postmester, f.19.11.16. Indtrådt 1.9.34, fagp. 74.37, ass. 1.12.40, fagp. II 36.44, oass. 1.10.50, ktr. 1.10.59, postmester i Nørre-Åby 1.9.66. (21)
18. **Larsen, Esther**, postmester, f.8.8.17. Indtrådt 1.9.36, fagp. 78.39, ass. 1.9.42, fagp. II 47.49, oass. 1.1.53, ktr. 1.10.59, postmester ved indleveringspostkontor 36 1.6.66 (21) (lr. 22 fra 1.4.70).
19. **Breum, Carl Frederik**, postmester, f.7.3.20. Indtrådt 1.9.36, fagp. 77.39, ass. 1.4.44, fagp. II 53.49, oass. 1.4.53, ktr. 1.11.59, postmester i Ærøskøbing 1.5.66. (21)
20. **Toft, Carl Aage**, postmester, f.31.1.18. Indtrådt 1.9.35, fagp. 61.38, ass. 1.2.42, fagp. II 36.51, oass. 1.10.52, ktr. 1.12.59 (21), postmester i lr. 21 1.6.70 (Stubbekøbing).
21. **Dyhr, Henry Oskar**, postmester, f.17.3.16. Indtrådt som postbud 1.4.40, fagp. 75.47, ass. 1.5.48, fagp. II 41.51, oass. 1.7.53, ktr. 1.12.59, postmester ved Farum postkontor 1.10.65 (21). (lr. 25 fra 1.4.70), postmester i lr. 21 1.10.70 (indleveringspostkontor 8).
22. **Svenstrup, Poul**, postmester, f.25.2.18. Indtrådt 1.9.36, fagp. 71.39, ass. 1.9.42, fagp. II 42.45, oass. 1.7.53, ktr. 1.3.60, postmester i Hornbæk 1.10.67. (21)
23. **Jensen, Poul Wejersøe**, postmester, f.17.6.18. Indtrådt 1.9.37, fagp. 63.40, ass. 1.9.43, fagp. II 36.48, oass. 1.11.53, ktr. 1.4.60, postmester i Skørping 1.1.65 (21) (lr. 22 fra 1.4.73).
24. **Nielsen, Helge Johannes**, postmester, f.10.4.21. Indtrådt 1.9.37, fagp. 79.40, ass. 1.5.45, fagp. II 41.52, oass. 1.4.54, ktr. 1.6.60, postmester i Præsto 1.10.62 (21). (lr. 22 fra 1.4.70).
25. **Foldager, Vagn**, postforvalter, f.26.4.20. Indtrådt 1.9.36, fagp. 66.39, ass. 1.5.44 (u.f.n.r. 1.6.45-31.1.46), fagp. II 43.51, oass. 1.10.54, postforvalter ved postekspedition Odense V. 1.9.60 (21). (lr. 22 fra 1.4.70).
26. **Eskekilde, Folmer Dreyer**, kontrollør, f.15.8.13. Indtrådt 1.9.31, fagp. 63.34, ass. 1.9.37, fagp. II 38.43, oass. 1.4.49, ktr. i Kbhavn (høg.) 1.1.61, kontrollør i Slagelse 1.12.64. (21)
27. **Riis, Aage Møller**, postmester, f.11.1.22. Indtrådt 1.9.38, fagp. 72.41, ass. 1.2.46, fagp. II 37.50, oass. 1.9.54, postmester Neksø 1.2.61. (21)
28. **Christensen, Niels**, kontrollør, f.26.11.20. Indtrådt 1.9.37, fagp. 64.40, ass. 1.12.44, fagp. II 41.48, oass. 1.7.54, ktr. i Kbhavn 1.4.61 (21), kontrollør i lr. 21 1.2.70 (generaldirektoratet, materieldepotet).
29. **Hesselberg, Ejnar**, postmester, f.12.3.22. Indtrådt 1.9.38, fagp. 86.41, ass. 1.4.46, fagp. II 44.50, oass. 1.7.54, ktr. 1.4.61, postmester i Gilleleje 1.8.65. (21)
30. **Skaar, Gunnar**, postmester, f.4.9.14. Indtrådt som postbud 1.10.38, fagp. 69.45, ass. 1.5.46, fagp. II 36.52, oass. 1.7.54, ktr. 1.4.61, postmester ved indleveringspostkontor 38 1.12.64. (21)
31. **Nielsen, Viggo**, postmester, f.9.10.18. Indtrådt som postbud 1.7.45, fagp. 92.50, ass. 1.5.51, fagp. II 50.53, oass. 1.7.54, ktr. 1.4.61, postmester i Løgumkloster 1.8.68. (21)
32. **Hansen, Anker Christian**, postmester, f.2.11.21. Indtrådt 1.9.38, fagp. 76.41, ass. 1.12.45, fagp. II 38.50, oass. 1.12.54, ktr. 1.4.61, postmester i Svanninge 1.11.66. (21)
33. **Hansen, Hans Peder**, kontrollør, f.31.7.23. Indtrådt 1.9.39, fagp. 97.42, ass. 1.4.46, fagp. II 57.54, oass. 1.12.54, kontrollør i Middelfart 1.4.61. (21)
34. **Jensen, Villy Tage Gottfred**, kontrollør, f.18.6.21. Indtrådt 1.9.38, fagp. 70.41, ass. 1.7.45, fagp. II 44.48, oass. 1.12.54, ktr. i Århus 1.4.61 (21), kontrollør i lr. 22 1.4.71 (3. overpostinspektorat, Århus).
35. **Petersen, Egon Christian**, kontrollør, f.18.7.24. Indtrådt 1.9.41, fagp. 78.44, ass. 1.9.46, fagp. II 40.53, oass. 1.4.55, kontrollør i Kbhavn (rtf.) 1.4.61. (22)
36. **Povlsen, Frits Erik Willy**, postmester, f.29.12.19. Indtrådt 1.9.39, fagp. 69.42, ass. 1.9.45, fagp. II 51.49, oass. 1.6.55, ktr. 1.4.61 (21), postmester i lr. 22 1.11.70 (Klampenborg postkontor).
37. **Jespersen, Tage Karl**, postmester, f.16.5.22. Indtrådt 1.9.38, fagp. 72.41, ass. 1.4.46, fagp. II 46.48, oass. 1.7.55, ktr. 1.4.61, postmester i Nørre-Ålslev 1.3.67 (21). (lr. 22 fra 1.4.70).

(lr. 20, 21 og 22)

38. **Schrøder, Henning Emil**, postforvalter, f.4.4.21. Indtrådt 1.9.38, fagp. 91.41, ass. 1.5.45, fagp.II 56.48, oass. 1.11.53, postforvalter ved Brabrand postekspedition (Århus) 1.5.61 (21). (lr. 22 fra 1.4.70).
39. **Zachariassen, Carl Frederik**, postmester, f.31.5.20. Indtrådt 1.9.37, fagp. 86.40, ass. 1.6.44, fagp.II 42.48, oass. 1.11.53, postmester i Gørlev Sjælland 1.6.61. (21)
40. **Bombolt, Esther**, kontrollør, f.4.8.20. Indtrådt 1.9.39, fagp. 85.42, ass. 1.9.45, fagp. II 56.52, oass. 1.6.55, kontrollør i Kbhavn 1.7.61. (21).
41. **Christensen, Hugo**, kontrollør, f.16.2.24. Indtrådt 1.9.41, fagp. 68.44, ass. 1.9.46, fagp.II 36.53, oass. 1.7.56, kontrollør i Kbhavn (rtf.) 1.7.61. (22)
42. **Jensen, Carl Louis**, kontrollør, f.15.9.21. Indtrådt 1.9.38, fagp. 59.41, ass. 1.10.45, fagp.II 38.51, oass. 1.6.55, kontrollør i Kbhavn 1.8.61. (21)
43. **Jørgensen, John Erik**, kontrollør, f.7.8.24. Indtrådt 1.9.40, fagp. 71.43, ass. 1.4.46, fagp.II 50.52, oass. 1.7.55, kontrollør i Roskilde 1.9.61. (21)
44. **Nothlev, Egon Kristensen**, postmester, f.1.11.21. Indtrådt 1.9.38, fagp. 84.41, ass. 1.1.45, fagp.II 55.50, oass. 1.10.54, postmester i Toftlund 1.10.61. (21)
45. **Høvring, Gunild Marie**, postforvalter, f.20.10.21. Indtrådt 1.9.39, fagp. 88.42, ass. 1.11.45, fagp.II 53.52, oass. 1.12.54, ktr. 1.10.61 (21), postforvalter i lr. 22 1.9.74 (Højbjerg postekspedition).
46. **Brigsted, Erik**, postmester, f. 11.3.24. Indtrådt 1.9.40, fagp. 67.43, ass. 1.4.46, fagp.II 50.52, oass. 1.7.55, ktr. 1.10.61 (21), postmester i lr. 21 1.9.69 (Brædstrup). (lr. 22 fra 1.4.70).
47. **Havndrup, Kaj**, kontrollør, f.21.3.21. Indtrådt 1.9.38, fagp. 84.41, ass. 1.4.45 (ude af post- og tgrafv. 1.4.47-30.4.49) fagp.II 57.52, oass. 1.6.56, kontrollør i Odense 1.10.61. (22).
48. **Jørgensen, Erik**, postmester, f.13.2.23. Indtrådt 1.9.39, fagp. 69.42, ass. 1.4.46, fagp.II 47.52, oass. 1.12.54, postmester i Holsted 1.11.61. (21)
49. **Kolle, Arne**, postmester, f.5.8.20. Indtrådt som postbud 1.9.44, fagp. 93.51, ass. 1.5.52, fagp.II 47.55, oass. 1.4.56, ktr. 1.12.61, postmester i Hals 1.9.66. (21)
50. **Haurich, Alfred Jens**, postmester, f.22.9.28. Indtrådt 1.9.45, fagp. 82.48, ass. 1.9.50, fagp.II 65.55, oass. 1.9.58, ktr. 1.12.61, postmester i Hjøllerup 1.6.64. (21)
51. **Poulsen, Frode Gudmund**, postmester, f.22.6.25. Indtrådt 1.9.41, fagp. 76.44, ass. 1.9.46, fagp.II 50.52, oass. 1.7.55, postmester i Sommersted 1.1.62. (21)
52. **Pedersen, Harald Martin**, postmester, f.10.7.11. Indtrådt 1.9.30, fagp. 95.33, ass. 1.9.36, fagp.II 58.40, oass. 1.11.46, postmester i Fuglebjerg 1.9.56. (18. lkl. fra 1.4.62). (21)
53. **Laursen, Hans Skovgaard**, kontrollør, f.8.5.13. Indtrådt 1.9.32, fagp. 78.35, ass. 1.9.38, fagp.II 40.43, oass. 1.2.50, kontrollør i Odense 1.4.62. (21)
54. **Helmgig, Asger**, postmester, f.16.5.17. Indtrådt 1.9.34, fagp. 86.37, ass. 1.6.41, fagp.II 56.46, oass. 1.4.50, postmester i Glamsbjerg 1.2.57 (18. lkl. fra 1.4.62). (21)
55. **Jespersen, Gunner Viggo**, postmester, f.26.4.12. Indtrådt som landpostbud 1.11.36, fagp. 66.45, ass. 1.5.46, fagp.II 41.49, oass. 1.11.50, postforvalter ved postekspedition Nørresundby 1 1.2.52, postmester i Ørsted 1.11.58 (18. lkl. fra 1.4.62). (21)
56. **Nielsen, Hans Vilhelm**, postmester, f.6.12.19. Indtrådt 1.9.36, fagp. 82.39, ass. 1.1.44, fagp.II 42.48, oass. 1.8.52, postmester i Nørre-Nebel 1.10.58 (18. lkl. fra 1.4.62). (21)
57. **Andersen, Ove Andreas**, postmester, f.15.5.20. Indtrådt 1.9.36, fagp. 65.39, ass. 1.6.44, fagp.II 38.48, oass. 1.4.53, postmester i Herlufmagle 1.6.60 (18. lkl. fra 1.4.62). (21)
58. **Krup, Niels Jakob**, postmester, f.28.8.20. Indtrådt 1.9.39, fagp. 88.42, ass. 1.9.45, fagp.II 44.51, oass. 1.12.53, postforvalter ved postekspedition Randers 2 1.12.57, postmester i Byrum 1.12.60 (18. lkl. fra 1.4.62). (21)
59. **Lund, Kristian Sigurd**, postmester, f.1.2.18. Indtrådt 1.9.37, fagp. 73.40, ass. 1.9.43, fagp.II 43.48, oass. 1.2.54, postmester i Hong 1.12.60 (18. lkl. fra 1.4.62) (21), postmester i lr. 22 1.7.72 (Saksbøbing).
60. **Jensen, Ejnar Berg**, postmester, f.30.12.22. Indtrådt 1.9.39, fagp. 70.42, ass. 1.4.46, fagp.II 48.53, oass. 1.2.54, postmester i Højer 1.5.59, postmester i Vamdrup 1.6.69. (21)
61. **Jensen, Christian Frederik**, kontrollør, f.2.8.21. Indtrådt 1.9.39, fagp. 89.42, ass. 1.9.45, fagp.II 47.51, oass. 1.7.55, kontrollør i Kbhavn 1.4.62. (21)
62. **Gjerløv, Gunnar**, postmester, f.1.2.20. Indtrådt 1.9.37, fagp. 60.40, ass. 1.2.44, fagp.II 39.54, oass. 1.9.55, postmester i Jægerspris 1.12.61 (18. lkl. fra 1.4.62). (21)
63. **Bursaa, Børge**, kontrollør, f.21.9.20. Indtrådt 1.9.39, fagp. 82.42, ass. 1.9.45, fagp.II 50.51, oass. 1.11.55, ktr. i Kbhavn 1.4.62 (21), kontrollør i lr. 22 1.4.73 (Kbhavn)
64. **Kjærbye, Gunnar Hansen**, kontrollør, f.29.2.24. Indtrådt 1.9.40, fagp. 79.43, ass. 1.4.46, fagp.II 52.54, oass. 1.12.55, kontrollør i Kbhavn 1.4.62. (21)
65. **Bundgaard, Aage**, postmester, f.23.4.25. Indtrådt 1.9.42, fagp. 72.45, ass. 1.9.47, fagp.II 52.55, oass. 1.7.56, ktr. 1.4.62, postmester i Dronninglund 1.11.63 (21). (lr. 22 fra 1.4.70).
66. **Frederiksen, Esther**, postmester, f.3.12.20. Indtrådt 1.9.38, fagp. 88.41, ass. 1.1.45, fagp.II 51.52, postforvalter ved postekspedition Ålborg 5 1.5.54 (u.f.nr. 1.1.-28.2.61), ktr. 1.7.62 (21), postmester i lr. 22 1.1.71 (Arden).
67. **Jensen, Reinhardt**, postmester, f.29.10.20. Indtrådt 1.9.38, fagp. 58.41, ass. 1.11.44, fagp.II 37.50, oass. 1.10.55, postmester i Gudhjem 1.7.62. (21)
68. **Jensen, Henry Christian**, postmester, f.8.5.27. Indtrådt 1.9.43, fagp. 92.46, ass. 1.9.48, fagp.II 51.54, oass. 1.4.57, ktr. 1.8.62 postmester i Vinderup 1.12.66 (21). (lr. 22 fra 1.4.70).
69. **Dahlin, Olga Kaas**, postmester, f.11.5.19. Indtrådt 1.9.37, fagp. 58.40, ass. 1.9.43, fagp. II 39.51, oass. 1.11.54, postmester i Havndal 1.9.62. (21)
70. **Breddam, Robert Vilfred**, kontrollør, f.10.10.22. Indtrådt 1.9.40, fagp. 67.43, ass. 1.4.46, fagp.II 43.50, oass. 1.12.55, kontrollør i Kbhavn 1.10.62. (21)
71. **Nielsen, Johannes**, kontrollør, f.25.9.24. Indtrådt 1.9.41, fagp. 86.44, ass. 1.9.46, fagp.II 54.53, oass. 1.12.55, kontrollør i Kbhavn 1.10.62. (21)
72. **Holtmann, Kristian Aage**, kontrollør, f.10.7.26. Indtrådt 1.9.42, fagp. 73.45, ass. 1.9.47, fagp.II 47.53, oass. 1.6.57, kontrollør i Svendborg 1.10.62. (21)
73. **Truelens, Hans Peter**, kontrollør, f.20.7.23. Indtrådt som postbud 1.7.47, fagp.91.51, ass. 1.5.52, fagp.II 52.55, oass. 1.6.56, kontrollør i Kbhavn 1.11.62. (21)
74. **Jørgensen, Jørgen Christensen**, postmester, f.29.9.25. Indtrådt 1.9.42, fagp. 90.45, ass. 1.9.47, fagp.II 56.53, oass. 1.4.56, ktr. 1.4.63, postmester i Ølgod 1.1.66. (21)
75. **Hansen, Hans**, kontrollør, f.6.2.24. Indtrådt 1.9.42, fagp. 72.45, ass. 1.9.47, fagp.II 45.53, oass. 1.4.56, ktr. i Kbhavn (htg.) 1.4.63 (20), ktr i lr. 21 1.1.70 (Kbhavn htg.), kontrollør i lr. 22 1.7.72 (Kbhavn htg.).
76. **Bransmark, Gert Volmer**, kontrollør, f.7.5.23. Indtrådt 1.9.40, fagp. 66.43, ass. 1.4.46, fagp.II 37.50, oass. 1.9.56, kontrollør i Kbhavn 1.4.63. (21)
77. **Rasmussen, Norman Torp**, postmester, f.25.12.23. Indtrådt 1.9.41, fagp. 63.44, ass. 1.9.46, fagp.II 47.56, oass. 1.12.56, ktr. 1.4.63, postmester ved indleveringspostkontor 35 1.2.69. (21)
78. **Strauss, Hans Olaf**, kontrollør, f.16.4.26. Indtrådt 1.9.43, fagp. 81.46, ass. 1.9.48 (u.f.nr. 1.3.52-15.1.53), fagp.II 46.54, oass. 1.4.57, kontrollør ved Lyngby radiotelegrafkontor 1.4.63. (21)
79. **Johansen, Leo Verner Fridlund**, postforvalter, f.26.3.27. Indtrådt 1.9.44, fagp. 76.47, ass. 1.9.49, fagp.II 45.55, oass. 1.2.59, postforvalter ved postekspeditionen Århus V. 1.4.63 (21). (lr. 22 fra 1.4.70).
80. **Toft, Jens Peter Edvard**, kontrollør, f.1.2.20. Indtrådt 1.9.36, fagp. 83.39, ass. 1.2.44, fagp.II 54.51, oass. 1.7.52, kontrollør i Kbhavn 1.7.63. (21)
81. **Hansen, Evald**, postmester, f.18.12.23. Indtrådt 1.9.41, fagp. 64.44, ass. 1.9.46, fagp.II 42.52, oass. 1.4.57, ktr. 1.7.63, postmester i Løkken 1.8.67. (21)

(lr. 20, 21 og 22)

82. **Seidel, Hans Helmut**, kontrollør, f.18.1.25. Indtrådt 1.9.43, fagp. 89.46, ass. 1.9.48, fagp.II 43.57, oass. 1.7.57, kontrollør i Odense 1.7.63. (20)
83. **Jensen, Harry**, postforvalter, f.5.3.24. Indtrådt 1.9.40, fagp. 87.43, ass. 1.4.46, fagp.II 38.54, oass. 1.6.56, postforvalter ved Hjallesø postekspedition (Odense) 1.8.63 (21) (lr. 22 fra 1.4.73).
84. **Hansen, Poul Anker**, kontrollør, f.1.6.25. Indtrådt 1.9.41, fagp. 74.44, ass. 1.9.46, fagp.II 40.54, oass. 1.11.56, kontrollør i Kbhavn 1.8.63. (22)
85. **Holst, Hugo André**, postmester, f.8.12.21. Indtrådt som postbud 1.1.46, fagp. 77.51, ass. 1.5.52, fagp.II 39.55, oass. 1.11.56, ktr. 1.8.63, postmester ved indleveringspostkontor 7 1.7.68 (21). (lr. 22 fra 1.4.70).
86. **Nielsen, Peter West**, postmester, f.17.8.23. Indtrådt som postbud 1.4.46, fagp. 91.52, ass. 1.5.53, fagp.II 48.55, oass. 1.11.56, ktr. 1.8.63, postmester ved indleveringspostkontor 41 1.3.64. (21)
87. **Poder, Aage**, postmester, f.16.3.22. Indtrådt 1.9.38, fagp. 69.41, ass. 1.4.46 (u.f.nr. 1.5.53-30.4.55), fagp.II 44.50, oass. 1.6.56, postmester i Nysted 1.9.63. (21)
88. **Andersen, Niels Aage**, postmester, f.31.12.15. Indtrådt 1.9.34, fagp. 76.37, ass. 1.9.40, fagp.II 51.43, oass. 1.11.56, postmester i Knebel 1.9.63. (21)
89. **Hjulmand, Johannes Wægter**, kontrollør, f.22.3.28. Indtrådt 1.9.45, fagp. 83.48, ass. 1.9.50, fagp.II 44.55, oass. 1.10.58, ktr. i Kbhavn (rtf.) 1.9.63 (21), kontrollør i lr. 22 1.4.73 (Kbhavn rtf.).
90. **Juul, Thomas**, postmester, f.26.12.23. Indtrådt 1.9.41, fagp. 66.44, ass. 1.9.46, fagp.II 42.53, oass. 1.11.56, postforvalter ved postekspedition Århus 2 1.10.63, postmester ved indleveringspostkontor 42 1.7.67. (21)
91. **Bastholm, Svend Aage**, postmester, f.21.2.27. Indtrådt 1.9.43, fagp. 87.46, ass. 1.9.48, fagp.II 54.53, oass. 1.6.57, postmester i Marstal 1.11.63. (21)
92. **Rømer, Kai Victor**, kontrollør, f.3.7.21. Indtrådt som postbud 1.8.45, fagp. 74.51, ass. 1.5.52, fagp.II 43.55, oass. 1.11.56, kontrollør i Kbhavn 1.11.63. (22)
93. **Andersen, Knud Aage**, kontrollør, f.3.5.24. Indtrådt 1.9.41, fagp. 54.44, ass. 1.9.46, fagp.II 37.54, oass. 1.6.57, kontrollør i Kbhavn 1.11.63. (21)
94. **Gøbel, Carlo Petersen**, kontrollør, f. 14.5.24. Indtrådt 1.9.41, fagp. 69.44, ass. 1.9.46, fagp.II 36.52, oass. 1.11.56, kontrollør i Viborg 1.12.63. (21)
95. **Skinnerup, Kristian**, kontrollør, f. 15.7.27. Indtrådt 1.9.44, fagp. 80.47, ass. 1.9.49, fagp. II 43.54, oass. 1.4.58, kontrollør i Ålborg 1.12.63. (21)
96. **Madsen, Jørgen**, kontrollør, f.21.6.26. Indtrådt 1.9.43, fagp. 91.46, ass. 1.9.48, fagp.II 52.54, oass. 1.6.57, ktr. i Kbhavn 1.2.64 (21), kontrollør i lr. 22 1.7.73 (Kbhavn).
97. **Larsen, Jørgen Peder**, postforvalter, f.17.11.23. Indtrådt som postbud 1.4.46, fagp. 73.52, ass. 1.5.53, fagp.II 45.56, oass. 1.12.57, postforvalter ved postekspedition Fredericia 1 1.3.64. (21)
98. **Jepsen, Herluf Niels**, kontrollør, f.6.6.25. Indtrådt 1.9.43, fagp. 61.46, ass. 1.9.48, fagp.II 37.53, oass. 1.12.58, kontrollør i Odense 1.3.64. (21)
99. **Steg, Hans Jepsen**, postmester, f.23.10.15. Indtrådt som postbud 1.1.41, fagp. 60.48, ass. 1.5.49, fagp.II 37.53, oass. 1.11.56, ktr. 1.4.64 (21), postmester i lr. 21 1.9.69 (indleveringspostkontor 37).
100. **Nørgaard, Hans Peter**, kontrollør, f.21.7.24. Indtrådt 1.9.42, fagp. 83.45, ass. 1.9.47, fagp.II 44.53, oass. 1.4.57, kontrollør i Århus T. 1.4.64. (21)
101. **Hansen, Heinrich Westphal**, kontrollør, f.16.3.25. Indtrådt 1.9.42, fagp. 73.45, ass. 1.9.47, fagp.II 43.53, oass. 1.4.57, kontrollør i Århus T. 1.4.64. (21)
102. **Pedersen, Cajus**, kontrollør, f.22.4.25. Indtrådt 1.9.42, fagp. 64.45, ass. 1.9.47, fagp.II 43.52, oass. 1.4.57, kontrollør i Herning 1.4.64. (21)
103. **Lorentzen, Preben Christian**, kontrollør, f.28.7.25. Indtrådt 1.9.42, fagp. 64.45, ass. 1.9.47, fagp.II 40.53, oass. 1.6.57, kontrollør i Holstebro 1.4.64. (21)
104. **Enevoldsen, Peder Emil**, kontrollør, f.6.7.26. Indtrådt 1.9.43, fagp. 78.46, ass. 1.9.48, fagp.II 46.54, oass. 1.10.57, kontrollør i Århus T. 1.4.64. (21)
105. **Thomsen, Erik Andreas**, postmester, f.6.11.27. Indtrådt 1.9.44, fagp. 71.47, ass. 1.9.49, fagp.II 46.54, oass. 1.9.58, ktr. 1.4.64 (21), postmester i lr. 21 1.3.72 (Ry).
106. **Hesselholt, Knud Erik**, kontrollør, f.4.4.27. Indtrådt 1.9.43, fagp. 57.46, ass. 1.9.49, fagp.II 40.54, oass. 1.6.59, ktr. ved Blåvand radiotelegrafkontor 1.4.64, (21), kontrollør i lr. 22 1.3.75 (Blåvand radiotelegrafkontor).
107. **Alsig, Karl Ejner**, postmester, f.7.10.19. Indtrådt 1.9.37, fagp. 52.40, ass. 1.11.43, fagp.II 36.49, oass. 1.4.57, postmester i Rødding 1.6.64. (21), postmester i lr. 22 1.9.72 (Brørup).
108. **Thuesen, Jens Erling**, kontrollør, f.21.4.25. Indtrådt 1.9.42, fagp. 59.45, ass. 1.9.47, fagp.II 39.52, oass. 1.10.57, ktr. i Hobro 1.6.64. (21), kontrollør i lr. 22 1.4.75 (Hobro).
109. **Fredborg, Anders Jørgen Sigh**, postforvalter, f.28.4.25. Indtrådt 1.9.43, fagp. 72.46, ass. 1.9.48, fagp.II 36.54, oass. 1.3.58, postforvalter ved postekspedition Ålborg 6 1.6.64. (21)
110. **Mogensen, Hugo Hedegaard**, kontrollør, f.2.5.25. Indtrådt 1.9.42, fagp. 56.45, ass. 1.9.47, fagp.II 38.53, oass. 1.9.57, kontrollør i Kbhavn 1.9.64. (22)
111. **Christensen, Ejvind Tscherning**, kontrollør, f.17.11.26. Indtrådt 1.9.43, fagp. 78.46, ass. 1.9.48, fagp.II 49.54, oass. 1.10.57, kontrollør i Århus T. 1.9.64. (21)
112. **Langevad, Leif Aage**, postmester, f.14.1.25. Indtrådt 1.9.44, fagp.73.47, ass. 1.9.49, fagp.II 48.54, oass. 1.9.58, postmester i Åkirkeby 1.9.64. (21)
113. **Pedersen, Holger Søgaard**, kontrollør, f.23.4.26. Indtrådt som postbud 1.5.47, fagp. 101.53, ass. 1.5.54, fagp.II 50.57, oass. 1.2.59, ktr. i Ålborg 1.9.64 (20), kontrollør i lr. 21 1.12.69 (Ålborg).
114. **Røser, Georg Herman Kristen**, kontrollør, f.16.12.24. Indtrådt 1.9.44, fagp. 74.48, ass. 1.8.50, fagp.II 42.55, oass. 1.6.59, kontrollør ved Blåvand radiotelegrafkontor 1.9.64. (21)
115. **Larsen, Ove Peter**, postforvalter, f.1.4.25. Indtrådt som postbud 1.4.46, fagp. 78.57, ass. 1.5.58, fagp.II 40.60, oass. 1.11.61, postforvalter ved postekspedition Odense 4 1.9.64. (21)
116. **Stenstrøm, Eyvind Frede**, kontrollør, f.17.9.22. Indtrådt 1.9.40, fagp.62.43, ass. 1.4.46, fagp.II 36.52, oass. 1.9.56, kontrollør i Kolding 1.10.64. (21)
117. **Andersen, Vagn Elholm**, kontrollør, f.19.1.26. Indtrådt 1.9.42, fagp. 55.45, ass. 1.9.47, fagp.II 37.53, oass. 1.9.57, kontrollør i Kbhavn 1.10.64. (21)
118. **Scherling, Erik**, postmester, f.15.8.26. Indtrådt 1.9.43, fagp. 73.46, ass. 1.9.48, fagp.II 43.53, oass. 1.9.57, ktr. 1.10.64 (21) postmester i lr. 22 1.9.72 (indleveringspostkontor 49).
119. **Breddam, Frits Erling**, kontrollør, f.21.10.26. Indtrådt 1.9.43, fagp. 73.46, ass. 1.9.48, fagp.II 47.53, oass. 1.10.57, kontrollør i Kbhavn 1.10.64. (21)
120. **Christensen, Jens**, kontrollør, f.17.5.28. Indtrådt 1.9.44, fagp. 92.47, ass. 1.9.49, fagp.II 54.54, oass. 1.10.57, kontrollør i Kbhavn 1.10.64. (21)
121. **Dømler, Kurt**, postmester f.2.12.26. Indtrådt 1.9.43, fagp. 67.46, ass. 1.9.48, fagp.II 40.52, ass. 1.10.57, ktr. 1.10.64 (21), postmester i lr. 21 1.1.70 (Tranebjerg Samsø).
122. **Andreasen, Helge Malling**, kontrollør, f.26.1.26. Indtrådt 1.9.43, fagp. 66.46, ass. 1.9.48, fagp.II 38.54, oass. 1.4.58, kontrollør i Kbhavn 1.11.64. (21)
123. **Kiel, Josva Skovdam**, kontrollør, f.28.4.28. Indtrådt 1.9.44, fagp. 71.47, ass. 1.9.49, fagp.II 45.55, oass. 1.5.59, ktr. i Thisted 1.11.64 (21), kontrollør i lr. 22 1.4.71 (Thisted).
124. **Hansen, Verner**, postforvalter, f.25.3.26. Indtrådt 1.9.43, fagp. 60.46, ass. 1.9.48, fagp.II 36.53, oass. 1.10.58, postforvalter ved Fruens Bøge postekspedition (Odense) 1.12.64 (21). (lr. 22 fra 1.4.70).
125. **Sørensen, Hubert Børge**, kontrollør, f.11.5.28. Indtrådt 1.9.45, fagp. 72.48, ass. 1.9.50, fagp.II 39.56, oass. 1.4.60, kontrollør i Kbhavn (htg.) 1.1.65. (21)
126. **Nielsen, Børge**, kontrollør, f.1.1.33. Indtrådt 1.5.49, fagp. 108.52, ass. 1.5.54, fagp.II 60.59, oass. 1.9.60, ktr. i postgirokontoret 1.1.65 (21), kontrollør i lr. 22 1.4.71 (postgirokontoret).

(fr. 20, 21 og 22)

127. **Christiansen, Poul**, kontrollør, f. 15.3.25. Indtrådt 1.9.43, fagp. 74.46, ass. 1.9.48, fagp.II 38.53, oass. 1.9.57, kontrollør i Esbjerg 1.2.65. (21)
128. **Oechsler, Nikolai**, kontrollør, f. 4.7.26. Indtrådt 1.9.43, fagp. 63.46, ass. 1.9.48, fagp.II 49.55, oass. 1.4.58, ktr. i Kbhavn 1.2.65 (21), kontrollør i lr. 22 1.4.71 (Kbhavn).
129. **Nielsen, Inger Bertha**, postmester, f.22.11.21. Indtrådt 1.9.41, fagp. 84.44, ass. 1.9.46, fagp. II 37.53, oass. 1.9.56, postmester ved indleveringspostkontor 34 1.4.65 (21) (lr. 22 fra 1.4.70).
130. **Nielsen, Esther Margrethe**, kontrollør, f.5.6.19. Indtrådt 1.9.37, fagp. 79.40, ass. 1.9.43, fagp.II 41.47, oass. 1.3.53, ktr. i Frederikshavn 1.4.65 (21), kontrollør i lr. 22 1.4.71 (Frederikshavn).
131. **Søltøft, Jørgen Ludvig**, kontrollør, f.22.9.24. Indtrådt 1.9.42, fagp. 74.45, ass. 1.9.47, fagp.II 50.54, oass. 1.4.57, kontrollør i Nykøbing Fl. 1.4.65. (21)
132. **Svendsen, Sigurd Thorvald**, kontrollør, f.13.9.25. Indtrådt 1.9.43, fagp. 61.46, ass. 1.9.48, fagp.II 43.54, oass. 1.10.58, ktr. i Nørresundby 1.4.65 (21), kontrollør i lr. 22 1.4.73 (Nørresundby).
133. **Henriksen, Otto**, kontrollør, f.8.1.26. Indtrådt 1.9.43, fagp. 56.46, ass. 1.9.48, fagp.II 36.54, oass. 1.4.59, kontrollør i Fåborg 1.4.65. (21)
134. **Madsen, Børge Skovgaard**, kontrollør, f.24.4.28. Indtrådt 1.9.44, fagp. 71.47, ass. 1.9.49, fagp.II 51.56, oass. 1.5.59, kontrollør i Skanderborg 1.4.65. (21)
135. **Andersen, Svend Aage Hitz**, postmester, f.29.11.26. Indtrådt 1.9.45, fagp. 83.48, ass. 1.9.50, fagp.II 48.54, oass. 1.9.59, ktr. 1.4.65 (21), postmester i lr. 21 1.11.69 (indleveringspostkontor 48).
136. **Poulsen, Bent**, kontrollør, f.17.3.30. Indtrådt 1.5.46, fagp. 82.49, ass. 1.5.51, fagp.II 53.57, oass. 1.11.59, kontrollør i Nykøbing Fl. 1.4.65. (21)
137. **Jensen, Svend**, kontrollør, f.24.10.27. Indtrådt 1.9.45, fagp. 60.48, ass. 1.9.50, fagp.II 41.55, oass. 1.4.60 (u.f.nr. 1.9.63-31.8.64), kontrollør i Kbhavn htg. (af.) 1.4.65. (21)
138. **Knudsen, Ejvin**, kontrollør, f.6.6.26. Indtrådt 1.9.46, fagp. 81.49, ass. 1.9.51 fagp. II 46.57, oass. 1.4.60, ktr. i Kbhavn (rtf.) 1.4.65 (21) kontrollør i lr. 22 1.6.75 (Kbhavn rtf.).
139. **Dideriksen, Bent Aage**, kontrollør, f.9.12.30. Indtrådt 1.9.47, fagp. 103.50, ass. 1.9.52, fagp. II 61.57, oass. 1.4.60, kontrollør i Kolding T. 1.4.65. (21)
140. **Pedersen, Hardy Leif**, kontrollør, f.29.8.29. Indtrådt 1.5.46, fagp. 69.49, ass. 1.5.51, fagp.II 43.57, oass. 1.4.60, kontrollør i Ålborg T. 1.4.65. (21)
141. **Olufsen, Jens Olaf**, kontrollør, f.22.7.30. Indtrådt 1.9.46, fagp. 70.49, ass. 1.9.51, fagp.II 55.58, oass. 1.5.60, kontrollør i Kbhavn 1.4.65 (21).
142. **Gensmann, Holger Andre**, kontrollør, f.5.11.29. Indtrådt 1.5.46, fagp. 64.49, ass. 1.5.51, fagp.II 47.58, oass. 1.7.60, ktr. i Kbhavn htg. 1.4.65. (21), kontrollør i lr. 21 1.6.75 (kabelingeniørtjenesten).
143. **Karlsen, Bernt**, kontrollør, f.16.6.29. Indtrådt 1.5.47, fagp. 83.50, ass. 1.5.52, fagp.II 40.57, oass. 1.9.60, ktr. i Kbhavn (rtf.) 1.4.65, kontrollør i Ålborg T. (forstærkerstation Thisted RK) 1.9.66. (21)
144. **Nielsen, Helge**, kontrollør, f.2.3.29. Indtrådt 1.9.47, fagp. 90.50, ass. 1.9.52, fagp.II 46.59, oass. 1.9.60, kontrollør i Kbhavn (rtf.) 1.4.65. (21)
145. **Thomsen, Lorenz Christian**, kontrollør, f.1.10.30. Indtrådt 1.5.48, fagp. 88.51, ass. 1.5.53, fagp.II 57.59, oass. 1.12.60, kontrollør i Ribe 1.4.65. (21)
146. **Petersen, Kjeld Lundor**, kontrollør, f.21.3.31. Indtrådt 1.5.47, fagp. 75.50, ass. 1.5.52, fagp.II 42.58. oass. 1.4.61, kontrollør i Kbhavn (rtf.) 1.4.65. (21)
147. **Rafn, Henning**, kontrollør, f.28.9.30. Indtrådt 1.5.47, fagp. 70.50, ass. 1.5.52, fagp.II 45.58, oass. 1.4.61, ktr. i kabelingeniørtjenesten 1.4.65 (21), kontrollør i lr. 22 1.4.71 (kabelingeniørtjenesten).
148. **Bremer, Holger Sindal**, kontrollør, f.21.3.30. Indtrådt 1.9.47, fagp. 74.50, ass. 1.9.52, fagp.II 46.58, oass. 1.4.61, kontrollør i Kbhavn (rtf.) 1.4.65. (21)
149. **Andreasen, Arne**, postforvalter, f.30.11.28. Indtrådt 1.9.45, fagp. 70.48, ass. 1.9.50, fagp.II 37.56, oass. 1.7.59, postforvalter ved postekspedition Odense 6 1.6.65. (21)
150. **Rømer, Lars Vadum**, kontrollør, f.6.5.28. Indtrådt 1.9.45, fagp. 73.48, ass. 1.9.50, fagp.II 42.56, oass. 1.5.59, kontrollør i Esbjerg 1.7.65. (21)
151. **Andersen, Niels Henning Damsgaard**, postforvalter, f.25.1.29. Indtrådt 1.9.46, fagp. 61.49, ass. 1.9.51, fagp.II 40.58, oass. 1.6.59, ktr. 1.7.65, postforvalter ved postekspedition Århus 2 1.9.67. (21)
152. **Andersen, Henning Vraa**, postforvalter, f.26.12.27. Indtrådt 1.9.44, fagp. 65.47, ass. 1.9.49, fagp.II 48.54, oass. 1.9.59, ktr. 1.7.65 (22), postforvalter i lr. 22 1.5.72 (Riskov postekspedition (Århus)).
153. **Thorsted, Bent**, kontrollør, f.28.7.32. Indtrådt 1.5.49, fagp. 86.52, ass. 1.5.54, fagp.II 46.60, oass. 1.2.61, kontrollør i Odense T. 1.7.65 (21), kontrollør i lr. 22 1.4.73 (Odense T.).
154. **Hein, Benny Steiwer**, kontrollør, f.15.2.24. Indtrådt 1.9.41, fagp. 75.44, ass. 1.9.46, fagp.II 51.53, oass. 1.10.57, kontrollør i Horsens 1.9.65. (21)
155. **Pedersen, Erik Christian Jacques**, kontrollør, f.6.10.27. Indtrådt 1.9.44, fagp. 74.47, ass. 1.9.49, fagp.II 39.55, oass. 1.11.58, kontrollør i Kbhavn 1.9.65. (21)
156. **Jensen, Kjeld Elimar**, kontrollør, f.2.6.28. Indtrådt 1.9.44, fagp. 74.47, ass. 1.9.49, fagp.II 37.55, oass. 1.11.58, ktr. i Kbhavn 1.9.65, ktr. ved jernbanepostkontor 1 1.9.68 (21), kontrollør i lr. 22 1.6.74 (jernbanepostkontor 1).
157. **Stokkendal, Hans Hedegaard**, kontrollør, f.14.2.28. Indtrådt 1.9.44, fagp. 71.47, ass. 1.9.49, fagp.II 46.56, oass. 1.11.58, kontrollør i Kbhavn 1.9.65. (21)
158. **Nielsen, Laue Georg**, kontrollør, f.2.3.26. Indtrådt 1.9.44, fagp. 65.47, ass. 1.9.49, fagp.II 38.54, oass. 1.4.59, kontrollør i Kbhavn 1.9.65. (21)
159. **Ibsen, Preben Bjarke**, kontrollør, f.13.2.27. Indtrådt 1.9.44, fagp. 65.47, ass. 1.9.49, fagp.II 42.56, oass. 1.6.59, ktr. i Kbhavn 1.9.65 (20), kontrollør i lr. 21 1.10.71 (Kbhavn).
160. **Sørensen, Henry**, kontrollør, f.13.6.27. Indtrådt 1.9.44, fagp. 71.47, ass. 1.9.49, fagp.II 36.55, oass. 1.6.60, kontrollør i Helsingør 1.9.65. (21)
161. **Andersen, Arrild Johannes**, kontrollør, f.26.5.27. Indtrådt 1.9.44, fagp. 75.47, ass. 1.9.49, fagp.II 51.54, oass. 1.12.57, kontrollør ved jernbanepostkontor 2 1.10.65. (21)
162. **Binder, Arne Preben**, postmester, f.25.3.25. Indtrådt 1.9.44, fagp. 73.47, ass. 1.9.49, fagp.II 37.53, oass. 1.12.58, ktr. 1.10.65, postmester ved indleveringspostkontor 47 1.10.68. (21)
163. **Hansen, Svend Aage**, postmester, f.14.4.26. Indtrådt 1.9.45, fagp. 73.48, ass. 1.9.50, fagp.II 40.54, oass. 1.9.59, ktr. 1.10.65, postmester ved indleveringspostkontor 26 1.3.69. (21)
164. **Ladegaard, Jens Henning**, kontrollør, f.27.4.29. Indtrådt 1.9.46, fagp. 66.49, ass. 1.9.51 (u.f.nr. 1.3.54-28.2.55), fagp.II 43.57, oass. 1.9.60, ktr. i Hillerød 1.10.65 (21), kontrollør i lr. 21 1.7.73 (Lyngby radiotelegrafkontor).
165. **Jensen, Leo Verner**, kontrollør, f.4.10.28. Indtrådt 1.9.45, fagp. 75.48, ass. 1.9.50, fagp.II 41.55, oass. 1.6.59, ktr. i Varde 1.12.65 (21), kontrollør i lr. 22 1.4.73 (Varde).
166. **Hansen, Erik Gregersen**, kontrollør, f.10.9.28. Indtrådt 1.9.45, fagp. 69.48, ass. 1.9.50, fagp.II 40.56, oass. 1.9.59, ktr. i Kbhavn 1.12.65 (21), kontrollør i lr. 22 1.4.71 (Kbhavn).
167. **Tidemann, Jens Christian**, kontrollør, f.10.6.28. Indtrådt 1.9.45, fagp. 75.48, ass. 1.9.50, fagp.II 41.56, oass. 1.2.60, kontrollør i Lemvig 1.12.65. (21)
168. **Christensen, Kristen Haunstrup**, kontrollør, f.9.1.33. Indtrådt 1.9.49, fagp. 77.52, ass. 1.9.54, fagp.II 56.61, oass. 1.4.62, kontrollør i Kbhavn (rtf.) 1.12.65. (21)
169. **Jensen, Fred Holger**, postmester, f.18.3.25. Indtrådt som postbud 1.5.47, fagp. 76.54, ass. 1.5.55, fagp.II 37.59, oass. 1.7.61, postmester i Ulfborg 1.1.66. (21)
170. **Lund, Henry Nielsen**, kontrollør, f.7.1.37. Indtrådt 16.5.53, fagp. 65.56, ass. 1.6.58, fagp.II 50.63, oass. 1.4.64, ktr. i Tørs-havn 1.1.66 (21), kontrollør i lr. 21 1.4.72 (Maribo).

(lr. 20, 21 og 22)

171. **Holm, Aage Martin**, postmester, f.1.8.21. Indtrådt 1.9.38, fagp. 83.41, ass. 1.8.45 fagp.II 36.51, oass. 1.9.57, postmester i Ailinge 1.2.66. (21)
172. **Nielsen, Poul Anders Engelbrecht**, kontrollør, f.11.2.28. Indtrådt 1.9.45, fagp. 61.48, ass. 1.9.50, fagp.II 38.55, oass. 1.2.61, kontrollør i Vejle 1.2.66. (21)
173. **Jørgensen, Jørgen Christian**, kontrollør, f.28.3.30. Indtrådt 1.9.49, fagp. 86.52, ass. 1.9.54, fagp.II 46.60, oass. 1.10.61, ktr. i Åbenrå 1.2.66 (21), kontrollør i lr. 21 1.7.70 (Åbenrå T.).
174. **Jørgensen, Aage**, postforvalter, f.23.10.25. Indtrådt 1.9.44, fagp. 59.47, ass. 1.9.49, fagp.II 40.56, oass. 1.4.60, postforvalter ved postekspedition Esbjerg 1 1.3.66. (21)
175. **Ottosen, Svend Erling**, postmester, f.18.2.15. Indtrådt 1.9.31, fagp. 59.34, ass. 1.3.39, oass. 1.11.58, postmester i Aså 1.11.63 (18. lkl. fra 1.4.66). (21)
176. **Mortensen, Jens Kristian Søren**, postmester, f.27.5.27. Indtrådt 1.9.44, fagp. 73.47, ass. 1.9.49, fagp.II 43.55, oass. 1.5.59, ktr. 1.4.66 (21), postmester i lr. 21 1.9.69 (Højer).
177. **Gug, Lisbeth**, postmester, f.21.2.27. Indtrådt 1.9.45, fagp. 85.48, ass. 1.9.50, fagp.II 45.56, oass. 1.9.59, ktr. 1.4.66, postmester ved indleveringspostkontor 46 1.7.69. (21)
178. **Marcussen, Hans Henning Martin**, kontrollør, f.9.5.27. Indtrådt som postbud 1.10.48, fagp. 83.52, ass. 1.5.53, fagp.II 41.56, oass. 1.9.59, kontrollør i Kbhavn 1.4.66. (21)
179. **Løvborg, Carl**, kontrollør, f.4.2.28. Indtrådt 1.9.44, fagp. 64.47, ass. 1.9.49, fagp.II 45.55, oass. 1.2.60, kontrollør i Åbenrå 1.4.66. (21)
180. **Christensen, Svend Otto Baun**, kontrollør, f.4.6.29. Indtrådt 1.9.46, fagp. 82.49, ass. 1.9.51, fagp.II 44.56, oass. 1.4.60, kontrollør i Århus T. 1.4.66. (21)
181. **Nielsen, Herluf Erik**, kontrollør, f.22.5.29. Indtrådt 1.5.46, fagp. 73.49, ass. 1.5.51, fagp.II 42.55, oass. 1.5.60, ktr. i Århus 1.4.66 (21), kontrollør i lr. 22 1.4.71 (Århus).
182. **Andersen, Kaj Frede**, kontrollør f.13.12.28. Indtrådt 1.9.45, fagp. 70.48, ass. 1.9.50, fagp. II 44.56, oass. 1.9.60, ktr. i Nakskov 1.4.66 (21), kontrollør i lr. 22 1.2.75 (Nakskov).
183. **Andersen, Hans Peter**, kontrollør, f.30.8.30. Indtrådt 1.9.47, fagp. 90.50, ass. 1.9.52, fagp.II 50.58, oass. 1.9.60, kontrollør i Kolding T. 1.4.66. (21)
184. **Bogh, Henning Juhl**, kontrollør, f.31.7.29. Indtrådt 1.5.48, fagp. 90.51, ass. 1.5.53, fagp.II 59.58, oass. 1.4.61, kontrollør i Kbhavn (htg.) 1.4.66. (21)
185. **Noer, Inga Bjørnholt**, kontrollør, f.26.5.30. Indtrådt 1.5.48, fagp. 88.51, ass. 1.5.53, fagp. II 46.57, oass. 1.4.61, kontrollør i Kbhavn (rtf.) 1.4.66. (21)
186. **Grønbeck, Aksel**, kontrollør, f.27.12.30. Indtrådt 1.9.47, fagp. 70.50, ass. 1.9.52, fagp.II 47.59, oass. 1.4.61, kontrollør i Kbhavn (htg.) 1.4.66. (21)
187. **Lund, Ansgar Enemark**, kontrollør, f.2.3.32. Indtrådt 1.5.48, fagp. 81.51, ass. 1.5.53, fagp.II 54.59, oass. 1.6.61, kontrollør i Odense T. 1.4.66. (21)
188. **Hansen, Georg Høeck**, kontrollør, f.28.11.31. Indtrådt 1.9.48, fagp. 85.51, ass. 1.9.53, fagp.II 55.59, oass. 1.6.61, kontrollør i telegraflaboratoriet 1.4.66. (21)
189. **Andersen, Henning**, kontrollør, f.2.3.31. Indtrådt 1.9.48, fagp. 82.51, ass. 1.9.53, fagp.II 54.58, oass. 1.7.61, kontrollør i kabelingeniørtjenesten (Århus) 1.4.66. (21)
190. **Husum, Laurids Laursen**, kontrollør, f.8.1.29. Indtrådt 1.9.46, fagp. 92.49, ass. 1.9.51, fagp.II 42.57, oass. 1.2.60, kontrollør i Odense 1.6.66. (21)
191. **Nielsen, Tage Møller**, kontrollør, f.28.8.27. Indtrådt 1.9.44, fagp. 60.47, ass. 1.9.49, fagp.II 38.58, oass. 1.4.60, kontrollør i Kbhavn 1.6.66. (20)
192. **Rasmussen, Poul Gennerskov Fischer**, kontrollør, f.14.11.27. Indtrådt 1.9.44, fagp. 60.47, ass. 1.9.49, fagp.II 36.58, oass. 1.4.60, kontrollør i Kbhavn 1.6.66. (21)
193. **Meilby, Viggo**, kontrollør, f.16.4.30. Indtrådt 1.9.46, fagp. 71.49, ass. 1.9.51, fagp.II 48.58, oass. 1.5.60, ktr. i postgirkontoret 1.6.66 (21), kontrollør i lr. 21 1.11.70 (Kbhavn).
194. **Sørensen, Richardt Carl**, kontrollør, f.20.3.28. Indtrådt 1.9.45, fagp. 57.48, ass. 1.9.50, fagp.II 45.57, oass. 1.4.61, kontrollør i Vejle 1.6.66. (21)
195. **Madsen, Kaj**, kontrollør, f.3.7.31. Indtrådt 1.9.48, fagp. 78.51, ass. 1.9.53, fagp.II 53.58, oass. 1.11.61, kontrollør i Hillerød 1.6.66. (21)
196. **Clausen, Ove Johan**, kontrollør, f.12.6.32. Indtrådt 1.9.48, fagp. 75.51, ass. 1.9.53, fagp.II 51.59, oass. 1.11.61, kontrollør i kabelingeniørtjenesten 1.6.66. (21)
197. **Christiansen, Ole Halskov**, postforvalter, f.17.4.29. Indtrådt 1.5.46, fagp. 66.49, ass. 1.5.51, fagp.II 39.58, oass. 1.4.61, ktr. 1.7.66 (20), postforvalter i lr. 21 1.4.70 (Næsby postekspedition).
198. **Christensen, Hans Jakob**, kontrollør, f.15.11.29. Indtrådt 1.9.46, fagp. 74.49, ass. 1.9.51, fagp.II 41.58, oass. 1.4.61, kontrollør ved jernbanepostkontor 2 1.7.66. (21)
199. **Dehnfeld, Hans Christian**, f.18.6.28. Indtrådt som postbud 1.11.51, fagp. 101.56, ass. 1.5.57, fagp.II 56.60, oass. 1.4.61, ktr. i Kbhavn 1.7.66 (21), kontrollør i lr. 22 1.4.71 (Kbhavn).
200. **Andersen, Ingeborg Paarup**, kontrollør, f.6.9.26. Indtrådt 1.9.43, fagp. 95.46, ass. 1.9.48, fagp. II 53.56, oass. 1.6.57, ktr. i Nyborg 1.9.66 (21), kontrollør i lr. 22 1.4.75 (Nyborg).
201. **Petersen, Erwin**, kontrollør, f.22.12.26. Indtrådt 1.9.44, fagp. 68.47, ass. 1.9.49, fagp.II 37.54, oass. 1.4.59, kontrollør i Kbhavn 1.9.66. (21)
202. **Christensen, Kaj Ove**, kontrollør, f.28.12.28. Indtrådt 1.9.45, fagp. 78.48, ass. 1.9.50, fagp.II 36.56, oass. 1.4.60, kontrollør i Kbhavn 1.9.66. (21)
203. **Thorup, Egon**, postmester, f.25.4.28. Indtrådt 1.9.44, fagp. 65.48, ass. 1.5.50, fagp.II 36.55, oass. 1.4.60, ktr. 1.9.66 (21), postmester i lr. 21 1.11.70 (indleveringspostkontor 18).
204. **Vikkelsø, Iwan Jørgen**, kontrollør, f.20.8.29. Indtrådt 1.9.45, fagp. 60.48, ass. 1.9.50, fagp.II 43.56, oass. 1.4.60, kontrollør i Kbhavn 1.10.66. (21)
205. **Hansen, Kjeld Fynbo**, kontrollør, f.15.10.27. Indtrådt 1.9.45, fagp. 70.48, ass. 1.9.50, fagp.II 47.57, oass. 1.6.61, kontrollør i Haderslev 1.11.66. (21)
206. **Simonsen, Arne**, kontrollør, f.1.9.29. Indtrådt 1.9.46, fagp. 60.49, ass. 1.9.51, fagp.II 50.59, oass. 1.6.61, kontrollør i Silkeborg 1.11.66. (21)
207. **Henriksen, Eigil Laulund**, postmester, f.16.9.31. Indtrådt 1.9.48, fagp. 76.51, ass. 1.9.53, fagp.II 46.60, oass. 1.7.61, ktr. 1.11.66 (21), postmester i lr. 21 1.9.69 (Alestrup).
208. **Jørgensen, Jørgen Arved**, kontrollør, f.17.10.31. Indtrådt 1.9.48, fagp. 77.51, ass. 1.9.53, fagp.II 44.59, oass. 1.11.61, kontrollør i Odense T. 1.11.66. (21)
209. **Schmidt, Astrid Nikoline**, kontrollør, f.13.9.31. Indtrådt 1.5.50, fagp. 104.53, ass. 1.5.55, fagp. II 56.60, oass. 1.12.61, kontrollør i Kbhavn (rtf.) 1.11.66. (21).
210. **Rugaard, Erling**, kontrollør, f.31.8.33. Indtrådt 1.9.49, fagp. 63.52, ass. 1.9.54, fagp.II 45.61 oass. 1.10.62, kontrollør i Esbjerg 1.11.66. (21)
211. **Kjær, Peter**, kontrollør, f.25.12.26. Indtrådt 1.9.45, fagp. 59.48, ass. 1.9.50, fagp.II 40.54, oass. 1.4.60, kontrollør i Kbhavn 1.12.66. (21)
212. **Krog, Tage Søren**, kontrollør, f.5.8.28. Indtrådt 1.9.45, fagp. 55.48, ass. 1.9.50, fagp.II 36.58, oass. 1.4.60, kontrollør i Kbhavn 1.12.66. (21)
213. **Jensen, Jens Sørensen**, kontrollør, f.22.12.26. Indtrådt 1.5.46, fagp. 73.49, ass. 1.5.51, fagp.II 37.55, oass. 1.6.61, kontrollør i Århus 1.12.66. (21)
214. **Christensen, Hans Aage Ferdinand**, kontrollør, f.25.9.29. Indtrådt 1.9.46, fagp. 63.49, ass. 1.9.51, fagp.II 46.57, oass. 1.6.61, kontrollør i Horsens 1.12.66. (21)
215. **Hansen, Finn Tanholdt**, kontrollør, f.29.10.31. Indtrådt 1.9.47, fagp. 76.50, ass. 1.11.52, fagp.II 43.59, oass. 1.7.61, kontrollør i Holstebro 1.12.66. (21)
216. **Andersen, Hans Henning**, kontrollør, f.27.9.26. Indtrådt som postbud 1.11.51, fagp. 91.55, ass. 1.5.56, fagp.II 51.60, oass. 1.4.61, kontrollør i Kbhavn 1.2.67. (21)

(fr. 20, 21 og 22)

217. **Blom, Svend Erik**, postmester, f.11.6.29. Indtrådt 1.5.47, fagp. 80.50, ass. 1.5.52, fagp.II 54.58, oass. 1.6.61, postmester i Hasle 1.2.67. (21)
218. **Kromann, Thomas Peter**, kontrollør, f.28.5.30. Indtrådt 1.9.46, fagp. 60.49, ass. 1.9.51, fagp.II 43.57, oass. 1.4.61, ktr. i Silkeborg 1.3.67, ktr. i Kbhavn.1.1.68 (20), ktr. i lr. 21 1.3.70 (Kbhavn), kontrollør i lr. 22 1.7.73 (Kbhavn).
219. **Arentoft, Arne Svend Aage**, kontrollør, f.2.9.25. Indtrådt 1.9.43, fagp. 58.46, ass. 1.9.48 (u.f.nr. 1.9.52-31.5.53) fagp.II 37.54, oass. 1.6.60, kontrollør i radioingeniørtjenesten 1.4.67. (21)
220. **Petersen, Mogens Helge**, kontrollør, f.2.2.27. Indtrådt 1.9.44, fagp. 52.47, ass. 1.9.49, fagp.II 38.60, oass. 1.9.60, kontrollør i Kbhavn 1.4.67. (21)
221. **Pedersen, Erik Verner**, kontrollør, f.21.4.29. Indtrådt 1.9.45, fagp. 64.48, ass. 1.1.51, fagp.II 40.57, oass. 1.9.60, ktr. i Kbhavn 1.4.67 (21), kontrollør i lr. 22 1.9.73 (Kbhavn).
222. **Jensen, Christian Klæstrup**, kontrollør, f.1.8.29. Indtrådt 1.5.46, fagp. 69.49, ass. 1.5.51, fagp.II 41.56, oass. 1.12.60, kontrollør i Kbhavn 1.4.67. (21)
223. **Sogaard, Agner**, kontrollør, f.23.10.30. Indtrådt 1.9.47, fagp. 82.50, ass. 1.9.52 (u.f.nr. 1.3.-30.6.65*) fagp.II 50.57, oass. 1.4.61, ktr. i Kbhavn (htg.) 1.4.67 (21), ktr. i lr. 21 1.9.71 (kabelingeniørtjenesten) kontrollør i lr. 22 1.5.75 (general-direktoratet, 1. ekspeditionskontor).
224. **Kristensen, Olaf Nygaard**, kontrollør, f.16.8.30. Indtrådt 1.9.47, fagp. 75.50, ass. 1.9.52, fagp.II 49.59, oass. 1.4.61, kontrollør i Ålborg T. 1.4.67. (21)
225. **Hansen, Hans Gunnar**, kontrollør, f.14.8.30. Indtrådt 1.9.47, fagp. 68.50, ass. 1.9.52, fagp.II 42.57, oass. 1.4.61, kontrollør i Kolding T. 1.4.67. (21)
226. **Ros, Fritz Magnusen**, kontrollør, f.10.5.31. Indtrådt 1.9.47, fagp. 66.50, ass. 1.9.52, fagp.II 43.58, oass. 1.4.61, kontrollør i Århus T. 1.4.67. (21)
227. **Nielsen, Lilli Knudsen**, kontrollør, f.22.3.30. Indtrådt 1.9.46, fagp. 72.49, ass. 1.9.51, fagp. II 42.58, oass. 1.6.61, ktr. i Kbhavn (htg.) 1.4.67 (21), kontrollør i lr. 21 1.9.71 (general-direktoratet, 4. ekspeditionskontor).
228. **Jørgensen, Kurt Grønbaech**, kontrollør, f.20.3.28. Indtrådt 1.5.46, fagp. 61.49, ass. 1.5.51, fagp.II 38.59, oass. 1.6.61, ktr. i Kbhavn (htg.) 1.4.67 (20), ktr. i lr. 21 1.2.71 (Kbhavn htg.), kontrollør i lr. 21 1.6.75 (telegraflaboratoriet).
229. **Lamp, Willy Bodewaldt**, kontrollør, f.3.6.31. Indtrådt 1.5.48, fagp. 80.51, ass. 1.5.53, fagp.II 44.57, oass. 1.6.61, kontrollør i Kolding T. 1.4.67. (21)
230. **Nielsen, Karl Rueskov**, kontrollør, f.22.12.29. Indtrådt 1.9.48, fagp. 75.51, ass. 1.9.53, fagp.II 48.58, oass. 1.6.61, kontrollør i Randers 1.4.67. (21)
231. **Henriksen, Hans**, kontrollør, f.21.11.30. Indtrådt 1.5.48, fagp. 69.51, ass. 1.5.53, fagp.II 37.59, oass. 1.8.61, kontrollør i Grindsted 1.4.67. (21)
232. **Nielsen, Jens Kjærgaard**, kontrollør, f.14.4.30. Indtrådt 1.5.49, fagp. 86.52, ass. 1.5.54, fagp.II 49.60, oass. 1.11.61, kontrollør i Hjørring 1.4.67. (21)
233. **Lindholt, Svend Aage**, kontrollør, f.21.11.29. Indtrådt 1.9.48, fagp. 75.51, ass. 1.9.53, fagp.II 48.57, oass. 1.12.61, kontrollør i generaldirektoratet (revisionskontoret) 1.4.67. (21)
234. **Hansen, Poul Kjær**, kontrollør, f.11.4.32. Indtrådt 1.9.48, fagp. 70.51, ass. 1.9.53, fagp.II 53.60, oass. 1.12.61, ktr. i gdtr. 1.4.67 (21), kontrollør i lr. 22 1.4.75 (generaldirektoratet, 3. ekspeditionskontor).
235. **Andersen, Leif Egelund**, kontrollør, f.20.11.32. Indtrådt 1.5.49, fagp. 79.52, ass. 1.5.54, fagp.II 57.61, oass. 1.12.61, ktr. i 1. ingeniørdistrikt 1.4.67 (21), kontrollør i lr. 22 1.4.71 (1. ingeniørdistrikt).
236. **Paulsen, Hans Christian**, kontrollør, f.29.10.32. Indtrådt 1.5.49, fagp. 80.52, ass. 1.5.54, fagp.II 53.61, oass. 1.4.62, ktr. i Århus 1.4.67 (21), kontrollør i lr. 22 1.9.73 (Århus).
237. **Jensen, Leif Egon**, kontrollør, f.8.11.32. Indtrådt 1.9.49, fagp. 88.52, ass. 1.9.54, fagp.II 55.61, oass. 1.4.62, kontrollør i telegraflaboratoriet 1.4.67. (21)
238. **Hansen, Ove Bonnellykke**, kontrollør, f.14.11.30. Indtrådt 1.9.47, fagp. 65.50, ass. 1.9.52, fagp.II 47.58, oass. 1.6.62, kontrollør i Haslev 1.4.67. (21)
239. **Basse, Jeppe**, kontrollør, f.3.7.27. Indtrådt 1.5.47, fagp. 72.50, ass. 1.5.52, fagp.II 44.57, oass. 1.4.61, kontrollør i Kbhavn 1.5.67. (21)
240. **Larsen, Knud Thomas**, kontrollør, f. 25.3.30. Indtrådt 1.9.47, fagp. 63.50, ass. 1.9.52, fagp. II 43.58, oass. 1.11.61, ktr. i Kbhavn (htg.) 1.5.67. (20), kontrollør i lr. 21 1.10. 72 (Kbhavn htg.).
241. **Würtz, Bent Erik**, kontrollør, f. 16.7.31. Indtrådt 1.5.48, fagp. 76.51, ass. 1.5.53, fagp.II 51.59, oass. 1.11.61, ktr. i Kbhavn (htg.) 1.5.67 (21), ktr. i lr. 22 1.1.71 (Kbhavn htg.), kontrollør i lr. 22 1.6.75 (generalidirektoratet, 4. ekspeditions-kontor).
242. **Nielsen, Jørgen Christian**, kontrollør, f.1.5.30. Indtrådt 1.9.48, fagp. 70.51, ass. 1.9.53, fagp.II 40.60, oass. 1.4.62, kontrollør i 2. ingeniørdistrikt (korttjenesten) 1.5.67. (21)
243. **Kristiansen, Leif**, postforvalter, f.6.3.25. Indtrådt 1.9.44, fagp. 67.47, ass. 1.9.49, fagp.II 36.54, oass. 1.9.59, postforvalter ved Egå postekspedition (Århus) 1.6.67. (21)
244. **Olsen, Jens Kaj Christian**, kontrollør, f. 5.6.29. Indtrådt 1.9.46, fagp. 78.49, ass. 1.9.51, fagp.II 46.58, oass. 1.5.60, ktr. i Kbhavn 1.9.67 (20), kontrollør i lr. 21 1.10.69 (Kbhavn).
245. **Thomsen, Thomas Erik**, kontrollør, f.19.2.27. Indtrådt 1.5.47, fagp. 68.50, ass. 1.5.52, fagp.II 36.56, oass. 1.7.61, kontrollør i Odense 1.9.67. (21)
246. **Andersen, Valborg**, kontrollør, f.7.1.31. Indtrådt 1.5.48, fagp. 70.51, ass. 1.5.53, fagp.II 47.59, oass. 1.4.62, kontrollør i Århus T. 1.9.67. (21)
247. **Olsson, Jørgen Wehage**, kontrollør, f.29.1.38. Indtrådt 1.9.54, fagp. 86.57, ass. 1.9.59, fagp.II 46.65, oass. 1.9.65, kontrollør i Tørhavn 1.9.67. (21)
248. **Nielsen, Karl Johan**, kontrollør, f.9.7.29. Indtrådt 1.5.48, fagp. 74.51, ass. 1.9.54, fagp.II 40.59, oass. 1.4.62, kontrollør i Århus 1.10.67. (22)
249. **Huus, Egon Valdemar**, kontrollør, f.12.4.28. Indtrådt 1.5.46, fagp. 67.49, ass. 1.5.51, fagp.II 36.57, oass. 1.12.60, ktr. i Kbhavn 1.11.67 (21), kontrollør i lr. 22 1.4.75 (Kbhavn).
250. **Pedersen, Ove Thorup**, kontrollør, f.6.5.25. Indtrådt 1.9.44, fagp. 75.47, ass. 1.9.49, fagp.II 48.54, oass. 1.4.58, ktr. i Århus T. 1.4.66 (21) (tjf.u.l. 1.2.73-30.9.74), kontrollør i lr. 21 1.10.74 (Århus T).
251. **Kaspersen, Hans Børge**, kontrollør, f.26.3.32. Indtrådt 1.9.49, fagp. 79.52, ass. 1.9.54 (u.f.nr. 1.10.57-31.8.58*), fagp.II 45.61, oass. 1.4.62, kontrollør ved Lyngby radiotelegrafkontor 1.1.68. (21)
252. **Jensen, Aksel Kjær**, kontrollør, f.9.1.32. Indtrådt 1.9.48, fagp. 68.51, ass. 1.9.54, fagp.II 47.61, oass. 1.10.62, ktr. i Århus 1.1.68 (20), kontrollør i lr. 21 1.12.69 (Århus).
253. **Hansen, Mogens**, kontrollør, f.21.1.31. Indtrådt 1.5.47, fagp. 76.50, ass. 1.5.52, fagp.II 42.61, oass. 1.12.61, kontrollør i Silkeborg 1.2.68. (21)
254. **Hamann, Børge**, kontrollør, f.28.9.28. Indtrådt 1.5.46, fagp. 65.49, ass. 1.5.51, fagp.II 36.57, oass. 1.4.61, kontrollør i Kbhavn 1.5.68. (21)
255. **Arvidsen, Helge**, kontrollør, f.6.11.30. Indtrådt 1.5.47, fagp. 77.50, ass. 1.5.52 (u.f.nr. 1.4.54-31.5.55*), fagp.II 43.59, oass. 1.6.61, kontrollør i Frederikshavn 1.5.68. (21)
256. **Lysgaard, Henning**, kontrollør, f.3.6.31. Indtrådt 1.9.47, fagp. 76.50, ass. 1.9.52, fagp.II 42.58, ass. 1.4.61, kontrollør i Haderslev 1.9.68. (21)
257. **Kofoed-Jensen, Christian Flemming**, kontrollør, f.27.2.29. Indtrådt 1.5.46, fagp. 54.49, ass. 1.5.51, fagp.II 36.59, oass. 1.6.61, kontrollør i Kbhavn 1.9.68. (21)
258. **Pedersen, Fritz Gram**, kontrollør, f.5.9.30. Indtrådt 1.5.48, fagp.63.51, ass. 1.5.53, fagp.II 48.60, oass. 1.12.61, kontrollør i Kolding T. 1.9.68. (21)
259. **Andersen, Viggo Bøegh**, kontrollør, f.11.10.31. Indtrådt 1.5.48, fagp. 63.51, ass. 1.5.53, fagp.II 49.60, oass. 1.12.61, kontrollør i Kbhavn 1.9.68. (21)
260. **Brosbøl, Svend Aage**, kontrollør, f.23.4.32. Indtrådt 1.5.48, fagp.63.51, ass. 1.5.53, fagp.II 46.60, oass. 1.12.61, kontrollør i Holstebro 1.9.68. (20)
261. **Bøgeskov-Thomsen, Bent**, kontrollør, f.7.10.31. Indtrådt 1.9.48, fagp.68.51, ass. 1.9.53, fagp.II 47.61, oass. 1.4.62, ktr. i Århus 1.9.68. (20), kontrollør i lr. 21 1.4.73 (Århus).
262. **Andersen, Carlo Dahl**, kontrollør, f.18.5.30. Indtrådt 1.9.49, fagp. 87.52, ass. 1.9.54, fagp.II 53.60, oass. 1.4.62, kontrollør i Kolding T. 1.9.68. (21)

(lr. 20, 21 og 22)

263. **Broeng, Helge**, kontrollør, f.3.2.33. Indtrådt 1.9.49, fagp. 85.52, ass. 1.9.54, fagp.II 52.60, oass. 1.4.62, kontrollør i Kolding T. 1.9.68. (21)
264. **Hansen, Hans Erik**, kontrollør, f.25.9.31. Indtrådt 1.9.49, fagp. 82.52, ass. 1.9.54, fagp.II 45.60, oass. 1.4.62, ktr. i Åbenrå 1.9.68 (21), kontrollør i lr. 21 1.7.70 (Åbenrå T.).
265. **Nørregaard, Holger**, kontrollør, f.29.9.30. Indtrådt 1.9.49, fagp. 81.52, ass. 1.9.54, fagp.II 48.59, oass. 1.4.62, kontrollør i Rønne 1.9.68. (21)
266. **Andersen, Jens Kristian Glad**, kontrollør, f.19.6.32. Indtrådt 1.5.49, fagp. 72.52, ass. 1.5.54, fagp.II 40.61, oass. 1.4.62, kontrollør i Brønderslev 1.9.68. (21)
267. **Johansen, Bjarne Viktor**, kontrollør, f.13.9.31. Indtrådt 1.5.49, fagp. 70.52, ass. 1.5.54, fagp.II 40.61, oass. 1.4.62, kontrollør ved Blåvand radiotelegrafkontor 1.9.68. (21)
268. **Kruse, Karen Elise**, kontrollør, f.9.5.28. Indtrådt 1.5.48, fagp. 99.51, ass. 1.5.53, fagp.II 52.60, oass. 1.6.62, ktr. i Kbhavn 1.9.68 (21), kontrollør i lr. 21 1.4.74 (Holbæk).
269. **Nielsen, Bøje Richard**, kontrollør, f.16.6.32. Indtrådt 1.9.49, fagp. 83.52, ass. 1.9.54, fagp.II 54.60, oass. 1.6.62, ktr. i Kbhavn 1.9.68 (21), ktr. i lr. 21 1.4.71 (overpostmesterembedet), kontrollør i lr. 22 1.7.73 (overpostmesterembedet).
270. **Gade, Henning Emil Pedersen**, kontrollør, f.15.10.31. Indtrådt 1.9.48, fagp. 52.51, ass. 1.9.53, fagp.II 51.60, oass. 1.6.62, ktr. i Roskilde 1.9.68 (21), kontrollør i lr. 22 1.4.71 (1. overpostinspektør, Roskilde)
271. **Sørensen, Erling Carlo**, kontrollør, f.1.11.32. Indtrådt 1.9.50, fagp. 81.53, ass. 1.9.55, fagp.II 47.60, oass. 1.10.62, kontrollør i 1. ingeniørdistrikt 1.9.68. (21)
272. **Jakobsen, Benny William**, kontrollør, f.3.4.33. Indtrådt 1.5.50, fagp. 69.53, ass. 1.5.55, fagp.II 45.62, oass. 1.11.62, kontrollør i generaldirektoratet (2. teknisk kontor) 1.9.68. (21)
273. **Andersen, Gunnar**, kontrollør, f.9.7.34. Indtrådt 1.9.50, fagp. 68.53, ass. 1.9.55, fagp.II 52.61, oass. 1.11.62, ktr. i gdir. 1.9.68 (21), kontrollør i lr. 22 1.4.71 (generaldirektoratet, lønningsanvisningskontoret)
274. **Jørgensen, Carlo Mogens**, kontrollør, f.14.2.28. Indtrådt som postbud 1.8.52, fagp. 86.59, ass. 1.5.60, fagp.II 53.62, oass. 1.4.63, ktr. i Kbhavn 1.9.68 (20), kontrollør i lr. 21 1.4.71 (Kbhavn).
275. **Skovmand, Jens Mouritsen**, kontrollør, f.18.6.31. Indtrådt 1.5.48, fagp. 59.51, ass. 1.5.53, fagp.II 45.59, oass. 1.7.63, kontrollør i Grenå 1.9.68. (21)
276. **Hansen, Bent Rasmus**, kontrollør, f.5.9.35. Indtrådt 1.9.52, fagp. 88.55, ass. 1.9.57, fagp.II 57.62, oass. 1.11.63, kontrollør i Odder 1.9.68. (21)
277. **Sørensen, Hans Ulrik Nygaard**, kontrollør, f.16.6.32. Indtrådt 1.9.49, fagp. 76.52, ass. 1.9.54, fagp.II 49.63, oass. 1.4.64, ktr. i postgirokontoret 1.9.68 (21), kontrollør i lr. 22 1.10.72 (postgirokontoret).
278. **Horn-Jensen, Henrik**, kontrollør, f.29.5.27. Indtrådt 1.9.45, fagp. 57.49, ass. 1.5.51, fagp.II 38.55, oass. 1.6.61, ktr. i Kbhavn 1.10.68 (21), kontrollør i lr. 22 1.4.71 (Kbhavn).
279. **Vestergaard, Knud Ove**, kontrollør, f.6.1.28. Indtrådt 1.9.46, fagp. 55.49, ass. 1.9.51, fagp. II 38.60, oass. 1.6.61, kontrollør i Kbhavn 1.10.68. (21)
280. **Pedersen, Henning**, kontrollør, f. 14.2.32. Indtrådt 1.9.49, fagp. 93.52, ass. 1.9.54, fagp. II 55.60, oass. 1.12.61, kontrollør i Ålborg T. 1.10.68. (21)
281. **Pedersen, Anker Peder**, kontrollør, f.8.12.31. Indtrådt 1.5.50, fagp. 85.53, ass. 1.5.55, fagp.II 51.62, oass. 1.10.62, ktr. i Kbhavn (rtf.) 1.10.68 (20), kontrollør i lr. 21 1.4.71 (Kbhavn rtf.).
282. **Ry, Viggo**, kontrollør, f. 20.10.33. Indtrådt 1.5.50, fagp. 73.53, ass. 1.5.55, fagp.II 51.61, oass. 1.10.62, ktr. i Kbhavn 1.10.68 (20), kontrollør i lr. 21 1.10.69 (Kbhavn).
283. **Christiansen, Mogens**, kontrollør, f. 14.7.32. Indtrådt 1.9.49, fagp. 61.52, ass. 1.9.54, fagp.II 42.62, oass. 1.4.63, ktr. i Kbhavn (htg.) 1.10.68 (20), ktr. i lr. 21 1.4.71 (gdir.), kontrollør i lr. 21 18.4.75 (post- og telegrafskolen).
284. **Hansen, Kaj Simon**, kontrollør, f. 5.9.19. Indtrådt 1.9.37, fagp. 80.40, ass. 1.10.43 (u.f.nr. 1.2.-30.6.44), fagp.II 39.50, oass. 1.9.54, kontrollør i Næstved 1.12.68. (21)
285. **Soltau, Erik Bengt Thorup**, kontrollør, f. 10.12.26. Indtrådt 1.5.46, fagp. 54.49, ass. 1.6.51, fagp.II 42.57, oass. 1.6.61, ktr. i postgirokontoret 1.12.68 (21), ktr. i lr. 22 1.11.71 (postgirokontoret) kontrollør i lr. 21 1.9.75 (generaldirektoratet, økonomikontoret).
286. **Sønder, Nils-Ole**, kontrollør, f. 9.11.27. Indtrådt 1.9.46, fagp. 60.49, ass. 1.9.51, fagp.II 41.57, oass. 1.6.61, ktr. i Kbhavn 1.12.68 (20), kontrollør i lr. 21 1.12.72 (Kbhavn).
287. **Jensen, Hugo Villy**, kontrollør, f. 28.5.30. Indtrådt 1.5.47, fagp. 67.50, ass. 1.5.52, fagp.II 40.59, oass. 1.6.61, ktr. i Kbhavn 1.12.68 (20), ktr. i lr. 21 1.11.69 (Kbhavn), kontrollør i lr. 21 1.9.71 (overpostmesterens kontor).
288. **Hylle, Arne Robert**, kontrollør, f. 12.10.30. Indtrådt 1.9.47, fagp. 62.50, ass. 1.9.52, fagp.II 37.58, oass. 1.6.62, ktr. i Ålborg 1.12.68 (20), kontrollør i lr. 21 1.4.70 (Ålborg).
289. **Ryberg, Børge**, kontrollør, f. 25.11.32. Indtrådt 1.9.49, fagp. 61.52, ass. 1.9.54, fagp.II 41.60, oass. 1.11.62, ktr. i Århus 1.2.69 (20), kontrollør i lr. 21 1.11.74 (Århus).
290. **Hansen, Willy Dennis**, kontrollør, f. 9.11.34. Indtrådt 1.5.51, fagp. 89.54, ass. 1.5.56, fagp.II 55.61, oass. 1.11.62, kontrollør i generaldirektoratet (4. ekspeditionskontor) 1.2.69. (21)
291. **Ommen, Theodor Antonius Nyholm**, postforvalter, f. 3.6.25. Indtrådt 1.9.44, fagp. 70.47, ass. 1.9.49, fagp.II 36.56, oass. 1.9.60, postforvalter ved postekspedition Århus 4 1.4.69. (21)
292. **Petersen, Karl Ingvar Louis**, kontrollør, f. 28.2.31. Indtrådt 1.9.47, fagp. 68.50, ass. 1.9.52, fagp.II 40.58, oass. 1.6.61, kontrollør i Kbhavn 1.4.69. (21)
293. **Jensen, Frits Emil**, kontrollør, f. 1.1.28. Indtrådt 1.9.45, fagp. 62.48, ass. 1.9.51, fagp.II 36.57, oass. 1.10.61, ktr. i Herning 1.4.69 (20), kontrollør i lr. 21 1.5.70 (Herning).
294. **Lassen, Hans Erik**, kontrollør, f. 22.8.31. Indtrådt 1.9.47, fagp. 55.50, ass. 1.9.52, fagp.II 41.59, oass. 1.11.61, kontrollør i Kbhavn 1.4.69. (21)
295. **Sørensen, Kai Aage**, kontrollør, f. 28.6.31. Indtrådt 1.9.48, fagp. 71.51, ass. 1.9.53, fagp.II 44.60, oass. 1.12.61, ktr. i Køge 1.4.69 (20), kontrollør i lr. 21 1.11.70 (Kbhavn).
296. **Pedersen, Ib**, kontrollør, f. 23.1.30. Indtrådt 1.5.48, fagp. 60.51, ass. 1.6.53, fagp.II 38.60, oass. 1.12.61, kontrollør i Ålborg T. 1.4.69. (21)
297. **Jeppesen, Egon Skovgaard**, kontrollør, f. 20.5.33. Indtrådt 1.9.49, fagp. 76.52, ass. 1.9.54, fagp.II 44.61, oass. 1.4.62, kontrollør i Odense T. 1.4.69. (21)
298. **Smidt, Bent**, kontrollør, f. 10.12.30. Indtrådt 1.9.47, fagp. 60.50, ass. 1.9.52, fagp.II 44.58, oass. 1.6.62, kontrollør i Horsens 1.4.69. (20)
299. **Nielsen, Holger**, kontrollør, f. 10.11.31. Indtrådt 1.9.49, fagp. 75.52, ass. 1.9.54, fagp.II 51.61, oass. 1.6.62, kontrollør i Århus T. 1.4.69. (21)
300. **Nielsen, Børge Johannes**, kontrollør, f. 8.6.31. Indtrådt 1.5.50, fagp. 78.53, ass. 1.5.55, fagp.II 58.61, oass. 1.10.62, ktr. i Kolding 1.4.69 (20), kontrollør i lr. 21 1.10.72 (Kolding).
301. **Pedersen, Johannes**, kontrollør, f. 14.10.33. Indtrådt 1.5.50, fagp. 78.53, ass. 1.5.55, fagp.II 49.62, oass. 1.10.62, kontrollør i Odense T. 1.4.69. (21)
302. **Jensen-Agerkilde, Henning**, kontrollør, f. 15.10.32. Indtrådt 1.9.50, fagp. 73.53, ass. 1.9.55, fagp.II 40.62, oass. 1.11.62, ktr. i Kbhavn (rtf.) 1.4.69 (20), kontrollør i lr. 21 1.4.71 (Kbhavn rtf.).
303. **Sørensen, Knud**, kontrollør, f. 23.6.31. Indtrådt 1.5.49, fagp. 67.52, ass. 1.5.54, fagp.II 37.61, oass. 1.12.62, ktr. i Åbenrå 1.4.69 (21), kontrollør i lr. 21 1.7.70 (Åbenrå T.).
304. **Larsen, Kaj Gert**, kontrollør, f. 22.8.35. Indtrådt 1.9.51, fagp. 86.54, ass. 1.9.56, fagp.II 53.62, oass. 1.7.63, kontrollør i Kalundborg 1.4.69. (21)
305. **Madsen, Flemming Vagn**, kontrollør, f. 17.3.33. Indtrådt 1.5.49, fagp. 84.52, ass. 1.5.54, fagp.II 47.61, oass. 1.9.63, ktr. i Hørsholm 1.4.69 (20), kontrollør i lr.21 1.4.73 (Hørsholm)
306. **Jensen, Erling Leif**, kontrollør, f. 4.11.34. Indtrådt 1.9.51, fagp. 88.54, ass. 1.9.56, fagp.II 44.62, oass. 1.11.63, kontrollør i telegraflaboratoriet 1.4.69. (21)
307. **Brøndholm, Henri**, kontrollør, f. 27.12.33. Indtrådt 1.5.51, fagp. 78.54, ass. 1.5.56, fagp.II 50.63, oass. 1.11.63, kontrollør i generaldirektoratet (2. teknisk kontor) 1.4.69. (21)

(I. 20, 21 og 22)

308. **Hansen, Kurt Boye**, kontrollør, f. 13.5.34. Indtrådt 1.9.51, fagp. 82.54, ass. 1.9.56, fagp.II 56.62, oass. 1.11.63, kontrollør i Kbhavn 1.4.69. (21)
309. **Mortensen, Mogens Palle**, kontrollør, f. 15.10.35. Indtrådt 1.9.52, fagp. 98.55, ass. 1.9.57, fagp.II 65.63, oass. 1.4.64, kontrollør i generaldirektoratet (4. ekspeditionskontor) 1.4.69. (21)
310. **Horne, Willy**, kontrollør, f. 9.7.36. Indtrådt 16.5.53, fagp. 69.56, ass. 1.6.58, fagp.II 44.63, oass. 1.4.64, ktr. i Struer 1.4.69 (20), kontrollør i lr. 21 1.4.71 (Struer).
311. **Hansen, Per Werner**, kontrollør, f. 16.1.36. Indtrådt 1.9.52, fagp. 88.55, ass. 1.9.57, fagp.II 59.63, oass. 1.9.64, ktr. i Vojens 1.4.69 (20), ktr. i lr. 21 1.1.71 (2. overpostinspektorat), kontrollør i lr. 22 1.11.71 (2. overpostinspektorat).
312. **Jensen, Erik Koudal**, kontrollør, f. 27.9.36. Indtrådt 1.9.53, fagp. 93.56, ass. 1.9.58, fagp.II 65.64, oass. 1.9.64, kontrollør i Vejle 1.4.69. (20)
313. **Lisby, Bent**, kontrollør, f. 23.5.35. Indtrådt 1.9.52, fagp. 66.55, ass. 1.9.57, fagp. II 62.64, oass. 1.9.64, ktr. i Skjern 1.4.69 (20), kontrollør i lr. 21 1.4.70 (Herning).
314. **Hansen, Erik**, kontrollør, f. 14.8.35. Indtrådt 1.9.52, fagp. 78.55, ass. 1.9.57, fagp.II 51.65, oass. 1.9.65, ktr. i Kbhavn (rtf.) 1.4.69 (21), kontrollør i lr. 21 1.3.70 (generaldirektoratet, 4. ekspeditionskontor).
315. **Hornbæk, Anders Høegh**, postforvalter, f. 12.3.29. Indtrådt 1.9.45, fagp. 52.48, ass. 1.9.50, fagp.II 38.56, oass. 1.9.61, postforvalter ved postekspedition Randers 2.1.5.69. (21)
316. **Vinther, Niels Kjær Johannes**, kontrollør, f.1.12.30. Indtrådt 1.9.48, fagp. 73.51, ass. 1.9.53, fagp.II 40.59, oass. 1.4.62 (u.f.nr. 1.10.67-30.4.68), ktr. i Kbhavn (htg.) 1.10.68 (20) (jf.u.l. 1.10.71-31.5.72), kontrollør i lr. 21 1.10.72 (Kbhavn htg.).
317. **Sørensen, Gunner Ditlev**, postmester, f. 15.6.28. Indtrådt 1.9.45, fagp. 61.48, ass. 1.9.50, fagp.II 41.56, oass. 1.6.61, postmester ved indleveringspostkontor 32 1.6.69. (21)
318. **Bahlke, Johan Kristian**, kontrollør, f. 6.4.35. Indtrådt 1.9.52, fagp. 90.55, ass. 1.9.57, fagp.II 57.62, oass. 1.9.63, ktr. i 4. overpostinspektorat 1.6.69. (21), kontrollør i lr. 22 1.7.74 (4. overpostinspektorat).
319. **Larsen, Kaj Otto**, kontrollør, f. 8.8.32. Indtrådt 1.5.50, fagp. 63.53, ass. 1.5.55, fagp.II 43.62, oass. 1.11.63, ktr. i Kbhavn (htg.) 1.6.69 (20), ktr. i lr. 21 1.10.71 (Roskilde), ktr. i lr. 21 10.5.73 (Kbhavn htg.), kontrollør i lr. 21 1.6.75 (generaldirektoratet, 2. teknisk kontor).
320. **Møller, Irving**, kontrollør, f. 29.8.33. Indtrådt 1.9.52, fagp. 82.55, ass. 1.9.57, fagp.II 57.62, oass. 1.4.64, kontrollør i generaldirektoratet (3. teknisk kontor) 1.6.69. (21)
321. **Jensen, Egon Willy Søndergaard**, kontrollør, f. 24.8.34. Indtrådt 1.5.51, fagp. 79.54, ass. 1.11.57, fagp.II 43.63, oass. 1.6.64, kontrollør i Esbjerg (forstærkerstationen i Måde) 1.6.69. (21)
322. **Møller, Eivind Pedersen**, kontrollør, f. 3.8.36. Indtrådt 16.5.53, fagp. 81.56, ass. 1.6.58, fagp.II 54.63, oass. 1.6.64, kontrollør i generaldirektoratet (5. ekspeditionskontor) 1.6.69. (21)
323. **Pedersen, Bent Villy**, kontrollør, f.21.12.37. Indtrådt 1.9.55, fagp. 102.58, ass. 1.9.60, fagp.II 66.64, oass. 1.11.64, ktr. i 3. postinspektorat 1.6.69 (21), kontrollør i lr. 22 1.11.71 (3. overpostinspektorat).
324. **Christensen, Leif**, kontrollør, f. 30.1.39. Indtrådt 1.9.56, fagp. 89.59, ass. 1.9.61, fagp.II 61.66, oass. 1.2.67, kontrollør i generaldirektoratet (1. teknisk kontor) 1.6.69. (21)
325. **Andersen, Ejner Holtegaard**, postmester, f.5.7.27. Indtrådt som postbud 1.11.51, fagp. 85.55, ass. 1.5.56, fagp.II 40.60, oass. 1.2.62, ktr. i 1.7.69 (21), postmester i lr. 21 1.6.72 (Vrå).
326. **Kristensen, Verner Marinus**, kontrollør, f. 15.4.34. Indtrådt 1.5.51, fagp. 76.54, ass. 1.5.56 (u.f.nr. 1.2.-31.12.59^a), fagp.II 49.62, oass. 1.12.62, kontrollør i Århus 1.7.69. (20)
327. **Ganer, Christian Pagaard**, kontrollør, f. 16.11.32. Indtrådt 1.9.52, fagp. 89.55, ass. 1.9.57, fagp.II 56.63, oass. 1.4.64, ktr. i postgirokontoret 1.7.69 (20), kontrollør i lr. 21 1.4.73 (postgirokontoret).
328. **Rasmussen, Bering Højgaard**, kontrollør, f. 1.9.35. Indtrådt 1.9.52, fagp. 80.55, ass. 1.9.57 (u.f.nr. 1.1.-31.12.59^a), fagp.II 42.64, oass. 1.10.64, kontrollør ved Lyngby radiotelegrafkontor 1.7.69. (21)
329. **Jensen, Jens Johannes**, kontrollør, f. 28.7.35. Indtrådt 1.9.52, fagp. 82.55, ass. 1.9.57, fagp.II 56.64, oass. 1.3.65, ktr. i Randers 1.7.69 (20), kontrollør i lr. 21 1.4.71 (Randers).
330. **Søgaard, Peder Christian**, kontrollør, f. 14.7. 32. Indtrådt 1.9.48, fagp. 70.51, ass. 1.9.53, fagp.II 37.60, oass. 1.6.62, ktr. i lr. 20 1.9.69 (Fredericia), kontrollør i lr. 21 1.9.73 (Fredericia).
331. **Nissum, Per**, postforvalter, f. 7.1.33. Indtrådt 1.9.51, fagp. 78.54, ass. 1.9.56, fagp.II 50.62, oass. 1.9.63, postforvalter i lr. 21 1.9.69 (postekspedition Århus 3), postforvalter i lr. 22 1.9.71 (Åbyhøj postekspedition (Århus)).
332. **Birkebæk, Tony Skovgaard**, kontrollør, f. 13.3.37. Indtrådt 1.9.53, fagp. 85.56, ass. 1.9.58, fagp.II 57.63, oass. 1.11.64, ktr. i lr. 21 1.9.69 (Birkerød), kontrollør i lr. 22 1.10.71 (Rønne).
333. **Dalgaard, Hans**, kontrollør, f. 19.6.29. Indtrådt 1.9.46, fagp. 66.49, ass. 1.9.51, fagp.II 41.58, oass. 1.6.61, kontrollør i lr. 20 1.10.69 (Kbhavn).
334. **Olsen, Leif**, kontrollør, f. 24.12.29. Indtrådt 1.9.47, fagp. 72.50, ass. 1.9.52, fagp.II 41.58, oass. 1.6.61, ktr. i lr. 20 1.10.69 (Kbhavn), kontrollør i lr. 21 1.4.71 (Kbhavn).
335. **Christensen, Leif**, kontrollør, f. 16.5.30. Indtrådt 1.5.47, fagp. 63.50, ass. 1.5.52, fagp. II 43.59, oass. 1.6.61, ktr. i lr. 20 1.10.69 (Kbhavn), ktr. i lr. 21 1.6.72 (Kbhavn), kontrollør i lr. 22 1.11.74 (Kbhavn).
336. **Petersen, Conny Fuglsang**, kontrollør, f. 8.5.32. Indtrådt 1.9.48, fagp. 59.51, ass. 1.9.53, fagp.II 42.59, oass. 1.9.62, kontrollør i lr. 21 1.10.69 (Skive).
337. **Kvist, Vagn Aage Andersen**, kontrollør, f.11.6.30. Indtrådt 1.5.47, fagp. 58.50, ass. 1.5.52, fagp.II 36.58, oass. 1.6.61, ktr. i lr. 20 1.11.69 (Kbhavn), kontrollør i lr. 21 1.9.71 (Kbhavn).
338. **Hansen, Holger**, postforvalter, f.8.9.25. Indtrådt 1.9.43, fagp. 63.46, ass. 1.9.48, fagp.II 36.56, oass. 1.12.58, postforvalter i lr. 21 1.12.69 (postekspedition Odense 2).
339. **Holmsgaard, Knud Erik**, kontrollør, f.20.6.31. Indtrådt 1.5.48, fagp. 72.51, ass. 1.5.53, fagp.II 37.59, oass. 1.9.61, kontrollør i lr. 21 1.12.69 (jernbanepostkontor 1 (kontortjenesten)).
340. **Jensen, Per Hedegaard**, kontrollør, f.30.4.30. Indtrådt 1.5.47, fagp. 90.50, ass. 1.5.52, fagp.II 45.57, oass. 1.4.62, kontrollør i lr. 20 1.12.69 (Hillerød).
341. **Lørup, Kaj Børge**, kontrollør, f.30.12.31. Indtrådt 1.9.49, fagp. 77.52, ass. 1.9.54, fagp. II 53.60, oass. 1.4.62, kontrollør i lr. 21 1.12.69 (Kbhavn htg.).
342. **Broeng, Christa**, postforvalter, f.7.4.31. Indtrådt 1.9.47, fagp. 96.50, ass. 1.9.52, fagp.II 52.62, oass. 1.9.63, postforvalter i lr. 21 1.12.69 (postekspedition Ålborg 1).
343. **Have, Børge**, kontrollør, f.1.9.31. Indtrådt 1.9.48, fagp. 52.51, ass. 1.9.53, fagp.II 36.61, ass. 1.9.62, ktr. i lr. 20 1.2.70 (Ålborg), kontrollør i lr. 21 1.2.71 (Ålborg).
344. **Simonsen, Arne Emil Ellegaard**, kontrollør, f.15.7.33. Indtrådt 1.9.50, fagp. 78.53, ass. 1.9.55, fagp.II 53.62, oass. 1.7.63, kontrollør i lr. 20 1.2.70 (Århus).
345. **Olsen, Gunnar Kleintz**, kontrollør, f.3.3.32. Indtrådt 1.5.49, fagp. 73.52, ass. 1.5.54, fagp.II 52.61, oass. 1.11.63, kontrollør i lr. 21 1.2.70 (Vordingborg).
346. **Fisker, Knud Larsen**, kontrollør, f.13.6.32. Indtrådt 1.9.49, fagp. 63.52, ass. 1.9.54, fagp.II 47.61, oass. 1.4.64, kontrollør i lr. 21 1.2.70 (Odense).
347. **Hansen, Evald Børge**, kontrollør, f. 13.12.31. Indtrådt 1.5.48, fagp. 68.51, ass. 1.5.53, fagp.II 36.59, oass. 1.12.62, kontrollør i lr. 21 1.3.70 (Stegø).
348. **Bentsen, Aage Marius**, kontrollør, f.20.5.32. Indtrådt som postbud 1.12.57, fagp. 104.63, ass. 1.4.64, fagp.II 55.66, oass. 1.9.67, ktr. i lr. 21 1.3.70 (Kbhavn), kontrollør i lr. 22 1.4.73 (Kbhavn).
349. **Flarup, Knud Rosenørn**, postmester, f.13.8.19. Indtrådt 1.9.36, fagp. 77.39, ass. 1.9.43, fagp.II 53.49, oass. 1.4.53, postmester ved indleveringspostkontor 44 1.4.54 (19), postmester i lr. 21 1.4.70 (indleveringspostkontor 44).

(lr. 20, 21 og 22)

350. **Hagner, Karl Villy**, postforvalter, f.8.6.12. Indtrådt 1.9.30, fagp. 80.33, ass. 1.9.36, oass. 1.11.58, postforvalter ved postekspedition Silkeborg 1.9.63 (19), postforvalter i lr. 21 1.4.70 (postekspedition Silkeborg 1).
351. **Nielsen, Johannes Alf Nyvang**, postmester, f.26.6.16. Indtrådt 1.9.32, fagp. 57.35, ass. 1.7.40, oass. 1.11.58, postmester ved indleveringspostkontor 51 1.11.66 (19), postmester i lr. 21 1.4.70 (indleveringspostkontor 51).
352. **Bonde, Jens Christian**, postmester, f.15.2.08. Indtrådt som postbud 1.11.32, fagp. 73.38, ass. 1.5.39, oass. 1.11.58, postmester ved indleveringspostkontor 45 1.11.66 (19), postmester i lr. 21 1.4.70 (indleveringspostkontor 45).
353. **Pedersen, Jørgen Frederik**, postmester, f.25.12.28. Indtrådt 1.5.46, fagp. 73.49, ass. 1.5.51, fagp. II 44.56, oass. 1.4.60, postmester ved indleveringspostkontor 33 1.1.67 (19), postmester i lr. 21 1.4.70 (indleveringspostkontor 33).
354. **Jensen, Hans Vrøding**, kontrollør, f.21.10.28. Indtrådt 1.9.46, fagp. 53.49, ass. 1.9.51, fagp. II 37.58, oass. 1.9.61, kontrollør i lr. 20 1.4.70 (Kbhavn).
355. **Christoffersen, Leif Erik**, postforvalter, f.13.3.30. Indtrådt 1.5.47, fagp. 60.50, ass. 1.5.52, fagp. II 37.60, oass. 1.2.62, postforvalter ved postekspedition Ålborg 5 1.9.62 (19), postforvalter i lr. 21 1.4.70 (postekspedition Ålborg 5).
356. **Jensen, Knud Erik**, kontrollør, f.30.3.32. Indtrådt 1.5.49, fagp. 72.52, ass. 1.5.54, fagp. II 48.61, oass. 1.6.62, kontrollør i lr. 21 1.4.70 (Kbhavn).
357. **Paulsen, Svend Christian**, kontrollør, f.1.8.38. Indtrådt 1.9.54, fagp. 90.57, ass. 1.9.59, fagp. II 57.65, oass. 1.9.65, kontrollør i lr. 21 1.4.70 (Kbhavn rtf.).
358. **Jensen, John Quistgaard**, postforvalter, f.9.1.36. Indtrådt 1.9.53, fagp. 86.56, ass. 1.9.58, fagp. II 44.63, oass. 1.6.66, postforvalter ved postekspedition Esbjerg 2 1.7.66 (19), postforvalter i lr. 21 1.4.70 (postekspedition Esbjerg 2).
359. **Møller, Bent**, kontrollør, f.5.5.39. Indtrådt 1.5.56, fagp. 100.59, ass. 1.5.61, fagp. II 67.65, oass. 1.6.66, ktr. i lr. 21 1.4.70 (gdir.), kontrollør i lr. 22 1.11.71 (1. overpostinspektørat).
360. **Rasmussen, Benthe Christine**, kontrollør, f.22.4.30. Indtrådt 1.9.46, fagp. 80.49, ass. 1.9.51, fagp. II 54.62, oass. 1.9.62, kontrollør i lr. 21 1.5.70 (Haderslev).
361. **Sørensen, Jørgen Anker**, kontrollør, f.5.6.32. Indtrådt 1.5.49, fagp. 67.52, ass. 1.5.54, fagp. II 43.61, oass. 1.10.62, kontrollør i lr. 21 1.5.70 (Kbhavn).
362. **Jæger, Villy Erik**, kontrollør, f.1.2.36. Indtrådt 1.9.52, fagp. 70.55, ass. 1.4.58, fagp. II 55.63, oass. 1.4.64, ktr. i lr. 20 1.5.70 (Esbjerg), kontrollør i lr. 21 1.10.74 (Esbjerg).
363. **Dahm, Jytte Stockholm**, kontrollør, f.2.10.31. Indtrådt 1.5.48, fagp. 66.51, ass. 1.5.53, fagp. II 52.64, oass. 1.6.64, ktr. i lr. 20 1.5.70 (Ålborg), kontrollør i lr. 21 1.4.72 (Ålborg).
364. **Dybdahl, Poul**, kontrollør, f.27.8.36. Indtrådt 1.9.53, fagp. 72.56, ass. 1.9.58, fagp. II 43.63, oass. 1.9.65, ktr. i lr. 20 1.5.70 (Skjern), kontrollør i lr. 21 1.4.73 (Skjern).
365. **Hansen, Ernst Ruben**, kontrollør, f.17.3.32. Indtrådt 1.9.48, fagp. 65.51, ass. 1.9.53, fagp. II 41.62, oass. 1.4.63, kontrollør i lr. 20 1.7.70 (Herning).
366. **Nonboe, Kurt Flemming**, kontrollør, f.22.7.35. Indtrådt 1.9.52, fagp. 71.55, ass. 1.9.57, fagp. II 50.63, oass. 1.4.64, kontrollør i lr. 21 1.7.70 (Nykobing Fl.).
367. **Dalsgaard, Ib**, kontrollør, f.27.4.36. Indtrådt 16.5.53, fagp. 88.56, ass. 1.6.58, fagp. II 51.63, oass. 1.6.64, kontrollør i lr. 21 1.7.70 (radioingeniørtjenesten).
368. **Christensen, Hans Holger**, kontrollør, f.4.7.36. Indtrådt 16.5.53, fagp. 80.56, ass. 1.6.58, fagp. II 50.63, oass. 1.9.64, kontrollør i lr. 21 1.7.70 (generaldirektoratet, revisionskontoret).
369. **Jensen, Kaj Kondrup**, kontrollør, f.15.3.37. Indtrådt 1.9.53, fagp. 84.56, ass. 1.9.58, fagp. II 47.64, oass. 1.2.65, kontrollør i lr. 21 1.7.70 (radioingeniørtjenesten).
370. **Hansen, Helge Helmuth**, kontrollør, f.27.12.38. Indtrådt 1.5.56, fagp. 90.59, ass. 1.6.61, fagp. II 64.66, oass. 1.2.67, kontrollør i lr. 21 1.9.70 (Sønderborg).
371. **Andersen, Kjeld**, kontrollør, f.22.7.30. Indtrådt 1.9.47, fagp. 56.50, ass. 1.9.52, fagp. II 43.58, oass. 1.9.61, ktr. i lr. 21 1.11.70 (Kbhavn), kontrollør i lr. 22 1.4.75 (Kbhavn).
372. **Iversen, Charles Wagner**, kontrollør, f.27.11.32. Indtrådt 1.9.49, fagp. 63.52, ass. 1.9.54, fagp. II 43.61, oass. 1.10.62, kontrollør i lr. 21 1.11.70 (Kbhavn).
373. **Joensen, Jørgen**, kontrollør, f.24.11.31. Indtrådt 1.9.51, fagp. 84.54, ass. 1.9.56, fagp. II 36.61, oass. 1.1.65, ktr. i lr. 20 1.11.70 (Odense), kontrollør i lr. 21 1.2.74 (Odense).
374. **Thomsen, Henri Bernhard**, postforvalter, f.19.12.32. Indtrådt 1.9.50, fagp. 75.53, ass. 1.9.55, fagp. II 53.62, oass. 1.10.64, postforvalter i lr. 21 1.12.70 (postekspedition Århus 6).
375. **Jakobsen, Poul Henrik**, kontrollør, f.15.9.36. Indtrådt 1.9.53, fagp. 69.56, ass. 1.9.58, fagp. II 50.64, oass. 1.2.65, kontrollør i lr. 21 1.12.70 (Kbhavn).
376. **Raffnøe, Anna Elisabeth**, kontrollør, f.12.6.32. Indtrådt 1.5.49, fagp. 72.52, ass. 1.5.54, fagp. II 42.61, oass. 1.6.62 (u.f.nr. 15.2.-14.6.66), kontrollør i lr. 21 1.1.71 (postgirokontoret).
377. **Svendsen, Gunnar Lindstrøm**, kontrollør, f.19.11.30. Indtrådt som postbud 1.11.53, fagp. 82.59, ass. 1.5.60, fagp. II 48.62, oass. 1.6.64, ktr. i lr. 21 1.1.71 (Kolding), kontrollør i lr. 21 1.4.71 (2. overpostinspektørat, Kolding).
378. **Mortensen, Verner**, kontrollør, f.14.2.37. Indtrådt 1.9.53, fagp. 70.56, ass. 1.9.58, fagp. II 51.63, oass. 1.2.65, kontrollør i lr. 21 1.1.71 (1. overpostinspektørat).
379. **Storm, Preben Lindgren**, kontrollør, f.11.2.38. Indtrådt 1.9.55, fagp. 98.58, ass. 1.9.60, fagp. II 66.65, oass. 1.9.65, kontrollør i lr. 21 1.1.71 (generaldirektoratet, 4. ekspeditions-kontor).
380. **Madsen, Kjeld**, kontrollør, f.27.9.40. Indtrådt 1.9.57, fagp. 107.60, ass. 1.9.62, fagp. II 65.66, oass. 1.2.67, ktr. i lr. 21 1.1.71 (gdir.), kontrollør i lr. 22 1.4.75 (generaldirektoratet, økonomikontoret).
381. **Larsen, Finn Villy**, kontrollør, f.5.10.38. Indtrådt 1.5.56, fagp. 90.59, ass. 1.5.61, fagp. II 53.66, oass. 1.2.67, kontrollør i lr. 21 1.1.71 (generaldirektoratet, 1. ekspeditions-kontor).
382. **Christensen, Jørn**, kontrollør, f.7.5.33. Indtrådt 1.5.50, fagp. 71.53, ass. 1.5.55, fagp. II 45.62, oass. 1.6.64, kontrollør i lr. 21 1.2.71 (Sønderborg).
383. **Stubbjær, Bent**, kontrollør, f.30.6.38. Indtrådt 1.5.55, fagp. 92.58, ass. 1.5.60, fagp. II 58.65, oass. 1.9.65, ktr. i lr. 21 1.2.71 (overpostmesterens kontor), kontrollør i lr. 21 1.1.72 (postgirokontoret).
384. **Nielsen, Povl Møller**, kontrollør, f.14.4.40. Indtrådt 1.5.56, fagp. 99.59, ass. 1.5.61, fagp. II 59.65, oass. 1.6.66, ktr. i lr. 20 1.2.71 (Vojens), kontrollør i lr. 21 1.4.71 (Vojens).
385. **Knudsen, Jørgen**, kontrollør, f.18.3.32. Indtrådt 1.9.49, fagp. 65.52, ass. 1.9.54, fagp. II 44.62, oass. 1.4.63, kontrollør i lr. 21 1.3.71 (postgirokontoret).
386. **Bøjesen, Valdemar Gregers**, kontrollør, f.16.11.34. Indtrådt 1.9.51, fagp. 59.54, ass. 1.9.56, fagp. II 51.63, oass. 1.4.64, kontrollør i lr. 21 1.3.71 (Viborg).
387. **Hansen, Kristian Vilhelm**, kontrollør, f.16.9.29. Indtrådt 1.9.48, fagp. 64.51, ass. 1.9.53, fagp. II 37.59, oass. 1.10.62 (ude af post- og trefav. 1.8.64-31.7.65), ktr. i lr. 20 1.3.71 (Kbhavn htg.), ktr. i lr. 21 1.10.72 (Kbhavn htg.), kontrollør i lr. 21 1.6.75 (kabelingeniørtjenesten).
388. **Jensen, Erik Vagner**, kontrollør, f.7.11.31. Indtrådt som postbud 1.4.56, fagp. 99.61, ass. 1.5.62, fagp. II 54.65, oass. 1.1.68, kontrollør i lr. 20 1.3.71 (Ålborg).
389. **Sørensen, Eigil Dybro**, kontrollør, f.17.10.31. Indtrådt 1.5.49, fagp. 66.52, ass. 1.5.54, fagp. II 51.61, oass. 1.9.62, kontrollør i lr. 20 1.4.71 (Bjerringbro).
390. **Sørensen, Aage**, kontrollør, f.13.2.34. Indtrådt 1.9.51, fagp. 66.54, ass. 1.9.56, fagp. II 45.64, oass. 1.2.65, kontrollør i lr. 21 1.4.71 (Års).
391. **Hansen, Viggo Møller**, kontrollør, f.29.9.34. Indtrådt 1.9.51, fagp. 85.54, ass. 1.9.56, fagp. II 47.62, oass. 1.9.65, kontrollør i lr. 20 1.4.71 (Padborg).
392. **Nielsen, Knud Gedse**, kontrollør, f.10.9.37. Indtrådt 1.9.54, fagp. 82.57, ass. 1.9.59, fagp. II 47.65, oass. 1.9.65, kontrollør i lr. 21 1.4.71 (telegraflaboratorie).
393. **Jensen, Grethe Johanne**, kontrollør, f.1.4.39. Indtrådt 1.9.55, fagp. 98.58, ass. 1.9.60, fagp. II 65.65, oass. 1.9.65, kontrollør i lr. 21 1.4.71 (generaldirektoratet, 4. ekspeditions-kontor).

(lr. 20, 21 og 22)

394. **Gaarde, Carl Gustav**, kontrollør, f.9.3.32. Indtrådt 1.5.50, fagp. 65.53, ass. 1.5.55, fagp.II 39.62, oass. 1.5.66, kontrollør i lr. 21 1.4.71 (Vejen).
395. **Jensen, Arne Østergaard**, kontrollør, f.30.3.38. Indtrådt 1.9.55, fagp. 88.58, ass. 1.9.60, fagp.II 52.65, oass. 1.6.66, kontrollør i lr. 21 1.4.71 (2. ingeniørdistrikt (Kolding)).
396. **Møller, Bent Hardig**, kontrollør, f.27.5.38. Indtrådt 1.5.55, fagp. 78.58, ass. 1.5.60, fagp.II 48.66, oass. 1.2.67, ktr. i lr. 20 1.4.71 (Fjerritslev), kontrollør i lr. 21 1.4.75 (Fjerritslev).
397. **Laursen, Benny Kirkegaard**, kontrollør, f.20.12.39. Indtrådt 1.5.56, fagp. 84.59, ass. 1.5.61, fagp.II 54.65, oass. 1.2.67, ktr. i lr. 21 1.4.71 (generaldirektoratet, 1. ekspeditionskontor), kontrollør i lr. 22 1.6.74 (generaldirektoratet, 2. ekspeditionskontor).
398. **Nielsen, Finn Evald Juul**, kontrollør, f.22.8.39. Indtrådt 1.9.55, fagp. 65.58, ass. 1.9.60, fagp.II 48.65, oass. 1.2.67, kontrollør i lr. 21 1.4.71 (postgirokontoret).
399. **Andersen, Anders Schmidt**, kontrollør, f.1.12.38. Indtrådt 1.9.55, fagp. 67.58, ass. 1.10.60, fagp.II 50.66, oass. 1.7.67, kontrollør i lr. 20 1.4.71 (Frederiksværk).
400. **Madsen, Robert Vannover**, kontrollør, f.28.6.34. Indtrådt 1.9.51, fagp. 63.54, ass. 1.9.56, fagp.II 43.62, oass. 1.9.67, kontrollør i lr. 20 1.4.71 (Bramming).
401. **Hansen, Eigil**, kontrollør, f.5.9.40. Indtrådt 1.5.57, fagp. 95.60, ass.1.5.62, fagp.II 57.66, oass. 1.9.67, telegrafmester i lr. 20 1.6.71, kontrollør i lr. 21 1.4.71 (kabelingeniørtjenesten).
402. **Nielsen, Peter Møller**, kontrollør, f.10.8.39. Indtrådt 1.5.57, fagp. 94.60, ass. 1.5.62, fagp.II 54.66, oass. 1.9.67, kontrollør i lr. 21 1.4.71 (generaldirektoratet, 2. teknisk kontor).
403. **Hansen, Helmuth Andreas**, kontrollør, f.19.6.39. Indtrådt 1.9.56, fagp. 69.59, ass. 1.9.61, fagp.II 53.65, oass. 1.9.67, kontrollør i lr. 20 1.4.71 (generaldirektoratet, postens planlægningssekretariat).
404. **Terp, Niels Christensen**, kontrollør, f.23.3.39. Indtrådt 1.9.58, fagp. 100.61, ass. 1.9.63, fagp.II 64.67, oass. 1.7.68, ktr. i lr. 20 1.4.71 (gdir.), kontrollør i lr. 21 1.4.73 (generaldirektoratet, 3. ekspeditionskontor).
405. **Kristensen, Svend Aage**, kontrollør, f.2.8.35. Indtrådt som postbud 1.6.60, fagp. 87.64, ass. 1.4.65, fagp.II 50.67, oass. 1.7.68, kontrollør i lr. 20 1.4.71 (generaldirektoratet, postens planlægningssekretariat).
406. **Johansen, Ejnar Harry Thiemer**, kontrollør, f.31.12.34. Indtrådt som postbud 1.2.60, fagp. 87.66 ass. 1.4.67, fagp.II 50.68, oass. 1.4.69, ktr. i lr. 20 1.4.71 (Allerød), kontrollør i lr. 21 1.4.75 (Allerød).
407. **Würtz, Benny**, kontrollør, f.13.2.40. Indtrådt 1.9.57, fagp. 76.60, ass. 1.9.62, fagp.II 56.67, oass. 1.10.69, kontrollør i lr. 20 1.4.71 (Assens).
408. **Larsen, Kjeld Pico**, kontrollør, f.6.6.42. Indtrådt 1.5.59, fagp. 78.62, ass. 1.5.64, fagp.II 55.68, oass. 1.10.69, kontrollør i lr. 21 1.4.71 (Kbhavn).
409. **Eriksen, Gunnar Jørn**, kontrollør, f.3.10.43. Indtrådt 16.8.60, fagp. 102.63, ass. 1.9.65, fagp.II 66.69, oass. 1.10.69, ktr. i lr. 20 1.4.71 (gdir.), kontrollør i lr. 21 1.4.75 (generaldirektoratet, 1. ekspeditionskontor).
410. **Donnerborg, Knud Henning**, kontrollør, f.1.9.37. Indtrådt 1.9.56, fagp. 84.59, ass. 1.9.61, fagp.II 58.65, oass. 1.2.67, ktr. i lr. 20 1.3.71 (Ålborg), ktr. i lr. 21 1.4.71 (4. overpostinspektorat, Ålborg), ktr. i lr. 22 1.4.73 (4. overpostinspektorat, Ålborg), (tjf.u.l. 1.7.-31.8.74), kontrollør i lr. 22 1.9.74 (4. overpostinspektorat, Ålborg).
411. **Eskildsen, Ingolf Walther Tønning**, kontrollør, f.30.1.32. Indtrådt 1.5.48, fagp. 70.51, ass. 1.5.53, fagp.II 40.62, oass. 1.10.62, kontrollør i lr. 21 1.6.71 (Kbhavn).
412. **Martinussen, Edgar Mondrup**, kontrollør, f.31.12.32. Indtrådt 1.5.51, fagp. 77.54, ass. 1.5.56, fagp.II 40.62, oass. 1.9.63, kontrollør i lr. 21 1.6.71 (Kbhavn).
413. **Christensen, Frederik**, kontrollør, f.25.5.38. Indtrådt 1.9.55, fagp. 73.58, ass. 1.9.60, fagp.II 44.65, oass. 1.2.67, ktr. i lr. 21 1.6.71 (gdir.), kontrollør i lr. 22 1.4.75 (generaldirektoratet, 2. ekspeditionskontor).
414. **Slig, Erhardt**, kontrollør, f.3.11.31. Indtrådt 1.9.48, fagp. 68.51, ass. 1.9.53, fagp.II 46.62, oass. 1.4.63, kontrollør i lr. 21 1.9.71 (Kbhavn).
415. **Hansen, Hugo Riis**, kontrollør, f.29.11.33. Indtrådt 1.9.50, fagp. 67.53, ass. 1.9.55, fagp.II 47.61, oass. 1.9.63, kontrollør i lr. 21 1.9.71 (Kbhavn).
416. **Ingemann, Kristian**, kontrollør, f.28.3.33. Indtrådt 1.9.50, fagp. 57.53, ass. 1.9.55, fagp.II 43.61, oass. 1.11.63, kontrollør i lr. 21 1.9.71 (Kbhavn).
417. **Jørgensen, Erik Gunnar**, kontrollør, f.26.3.37. Indtrådt 1.5.54, fagp. 96.57, ass. 1.9.59, fagp.II 54.64, oass. 1.9.64, kontrollør i lr. 21 1.9.71 (Roskilde).
418. **Kastberg, Børge**, kontrollør, f.2.9.36. Indtrådt 1.9.53, fagp. 55.56, ass. 1.9.58, fagp.II 40.64, oass. 1.2.65, kontrollør i lr. 21 1.9.71 (postgirokontoret).
419. **Jensen, Jens Oluf**, kontrollør, f.1.8.36. Indtrådt 1.9.53, fagp. 72.56, ass. 1.9.58, fagp.II 41.64, oass. 1.6.66, ktr. i lr. 20 1.9.71 (Køge), kontrollør i lr. 22 1.2.72 (Køge).
420. **Christensen, Jens Raunholt**, kontrollør, f.25.1.40. Indtrådt 1.9.57, fagp. 94.60, ass. 1.9.62, fagp.II 59.66, oass. 1.1.68, kontrollør i lr. 22 1.9.71 (generaldirektoratet, 5. ekspeditionskontor).
421. **Christiansen, John Villy**, kontrollør, f.12.8.40. Indtrådt 1.9.56, fagp. 72.59, ass. 1.9.61, fagp.II 53.68, oass. 1.10.68, kontrollør i lr. 20 1.9.71 (Odense).
422. **Jensen, Gerth Krogh**, kontrollør, f.16.8.29. Indtrådt 1.5.46, fagp. 55.50, ass. 1.5.52, fagp.II 38.59, oass. 1.9.61, kontrollør i lr. 21 1.10.71 (Kbhavn).
423. **Nielsen, Else Feilberg**, kontrollør, f.16.6.32. Indtrådt 1.9.48, fagp. 73.51, ass. 1.9.53 (u.f.nr. 2.10.60-1.1.61) fagp.II 41.61, oass. 1.4.62 (u.f.nr. 2.10.62-1.4.63), kontrollør i lr. 21 1.10.71 (Kbhavn).
424. **Wølke, Erna Margrethe**, kontrollør, f.27.7.32. Indtrådt 1.9.48, fagp. 79.51, ass. 1.9.53, fagp.II 40.62, oass. 1.3.63 (u.f.nr. 17.4.-16.7.66), kontrollør i lr. 20 1.10.71 (Odense) (tjf.u.l. 17.1.-16.7.72).
425. **Kusk, Henry Pedersen**, kontrollør, f.12.4.32. Indtrådt 1.9.48, fagp. 72.51, ass. 1.9.53, fagp.II 47.61, oass. 1.6.64, ktr. i lr. 20 1.10.71 (Randers), kontrollør i lr. 21 1.7.72 (Randers).
426. **Evans, Margit Elisabeth**, kontrollør, f.25.7.36. Indtrådt 1.9.52, fagp. 89.55, ass. 1.9.57 (u.f.nr. 1.8.59-31.1.60), oass. 1.6.64, kontrollør i lr. 21 1.10.71 (Kbhavn htg.).
427. **Rytter, Svend Nielsen**, kontrollør, f.18.7.37. Indtrådt 1.5.54, fagp. 83.57, ass. 1.5.59, fagp.II 42.65, oass. 1.9.65, kontrollør i lr.21 1.10.71 (Kbhavn htg.).
428. **Høy, Erling**, kontrollør, f.6.10.38. Indtrådt 1.5.55, fagp. 92.58, ass. 1.5.60, fagp.II 50.65, oass. 1.9.65, ktr. i lr. 20 1.10.71 (postgirokontoret), ktr. i lr. 20 1.1.73 (gdir.), kontrollør i lr. 21 1.7.74 (generaldirektoratet, edb-sekretariatet).
429. **Majgaard, Vagn Erik**, kontrollør, f. 10.1.37. Indtrådt 1.5.54, fagp.65.57, ass. 1.5.59, fagp.II 41.65 oass. 1.9.65, ktr. i lr. 20 1.10.71 (postgirokontoret), kontrollør i lr. 22 1.4.73 (postgirokontoret).
430. **Iversen, Iver Vagn**, postforvalter, f.13.3.33. Indtrådt 1.9.51, fagp.63.54, ass. 1.9.56, fagp.II 38.62, oass. 1.6.66, postforvalter i lr. 21 1.10.71 (postekspedition Århus 3).
431. **Poulsen, Hanne Schmidt**, kontrollør, f.21.10.38. Indtrådt 1.5.55, fagp. 92.58, ass. 1.5.60, fagp.II 53.66, oass. 1.2.67, kontrollør i lr. 21 1.10.71 (generaldirektoratet, revisionskontoret).
432. **Skrydstrup, Bent Lund**, kontrollør, f.30.5.39. Indtrådt 1.5.56, fagp. 79.59, ass. 1.5.61, fagp.II 48.66, oass. 1.7.67, ktr. i lr. 20 1.10.71 (gdir.), kontrollør i lr. 21 1.4.73 (generaldirektoratet, edb-sekretariatet).
433. **Roed, Erik Leere**, kontrollør, f.27.6.39. Indtrådt 1.5.57, fagp. 92.60, ass. 1.5.62, fagp.II 53.66, oass. 1.9.67, ktr. i lr. 21 1.10.71 (kabelingeniørtjenesten), kontrollør i lr. 21 1.3.73 (generaldirektoratet, 4. ekspeditionskontor).
434. **Rasmussen, Lejf Torngaard**, kontrollør, f.4.2.43. Indtrådt 16.8.59, fagp. 110.62, ass. 1.9.64, fagp.II 64.67, oass. 1.7.68, ktr. i lr. 20 1.10.71 (gdir.), ktr. i lr. 21 1.4.73 (gdir.), kontrollør i lr. 22 1.8.75 (Frederikssund).
435. **Madsen, Thorkild**, kontrollør, f.25.5.41. Indtrådt 1.9.58, fagp. 75.61, ass. 1.9.63, fagp. II 50.68, oass. 1.4.69, ktr. i lr. 20 1.10.71 (gdir.), kontrollør i lr. 21 1.4.73 (generaldirektoratet, edb-sekretariatet).
436. **Kristiansen, Jørgen Henning**, kontrollør, f.13.12.33. Indtrådt 1.9.50, fagp. 55.53, ass. 1.9.55, fagp.II 38.62, oass. 1.11.63, kontrollør i lr. 21 1.11.71 (Kbhavn).

(lr. 20, 21 og 22)

437. **Nielsen, Lars Jørgen**, kontrollør, f.22.12.33. Indtrådt 1.9.51, fagp. 79.54, ass. 1.9.56, fagp.II 53.62, oass. 1.11.63, ktr. i lr. 20 1.11.71 (Kbhavn), kontrollør i lr. 21 1.2.73 (Kbhavn).
438. **Thomsen, Verner Michael**, kontrollør, f.28.10.34. Indtrådt 1.9.51, fagp. 56.54, ass. 1.9.56, fagp.II 40.63, oass. 1.4.64, ktr. i lr. 20 1.11.71 (Kbhavn), kontrollør i lr. 21 1.9.73 (Kbhavn).
439. **Hansen, Erik Evald**, kontrollør, f.21.10.34. Indtrådt 1.9.52, fagp. 84.55, ass. 1.9.57, fagp.II 44.64, oass. 1.9.64, ktr. i lr. 21 1.11.71 (Birkerød), kontrollør i lr. 22 1.4.73 (Birkerød).
440. **Møller, Inger Stoklund**, kontrollør, f.9.5.38. Indtrådt 1.5.56, fagp. 73.59, ass. 1.5.61, fagp.II 53.66, oass. 1.2.67, kontrollør i lr. 21 1.12.71 (kabelingeniørtjenesten).
441. **Madsen, Jens Christen**, kontrollør, f.5.7.31. Indtrådt 1.5.49, fagp. 73.52, ass. 1.5.54, fagp.II 38.60, oass. 1.6.62, ktr. i lr. 20 1.1.72 (Kbhavn), kontrollør i lr. 21 1.9.73 (Kbhavn).
442. **Henriksen, Henrik**, kontrollør, f.17.12.34. Indtrådt 1.9.51, fagp. 69.54, ass. 1.9.56, fagp.II 37.62, oass. 1.4.64, kontrollør i lr. 21 1.1.72 (Kbhavn).
443. **Jensen, Sven Erik**, kontrollør, f.4.4.35. Indtrådt 1.9.52, fagp. 64.55, ass. 1.9.57, fagp.II 44.64, oass. 1.9.64, kontrollør i lr. 21 1.1.72 (Kbhavn).
444. **Jensen, Erik Vang**, kontrollør, f.9.6.38. Indtrådt 1.9.54, fagp. 79.57, ass. 1.9.59, fagp.II 55.64, oass. 1.5.65, kontrollør i lr. 21 1.1.72 (Odense).
445. **Ilse, Erik**, kontrollør, f.17.9.37. Indtrådt 1.9.54, fagp. 72.57, ass. 1.9.59, fagp.II 54.65, oass. 1.9.65, kontrollør i lr. 21 1.1.72 (3. overpostinspektoraat).
446. **Johannesen, Kai**, kontrollør, f.9.3.42. Indtrådt 1.5.58, fagp. 97.61, ass. 1.5.63, fagp.II 65.67, oass. 1.7.68, kontrollør i lr. 21 1.1.72 (generaldirektoratet, 1. ekspeditionskontor).
447. **Budde, Leif Olav**, kontrollør, f.18.8.40. Indtrådt 1.5.58, fagp. 82.61, ass. 1.5.63, fagp.II 61.66, oass. 1.10.68, kontrollør i lr. 21 1.1.72 (2. overpostinspektoraat).
448. **Andersen, Hans Peter**, kontrollør, f.4.4.36. Indtrådt 1.5.54, fagp. 86.57, ass. 1.5.59, fagp.II 50.64, oass. 1.2.67, kontrollør i lr. 21 1.2.72 (Roskilde).
449. **Fruerlund, Orla**, kontrollør, f.10.5.44. Indtrådt 16.8.60, fagp. 87.63, ass. 1.9.65, fagp.II 65.69, oass. 1.3.70, ktr. i lr. 21 1.2.72 (opm.s kt.), kontrollør i lr. 22 1.6.75 (overpostmesterens kontor).
450. **Wiemann-Jensen, Axel**, kontrollør, f.4.3.34. Indtrådt 1.9.51, fagp. 60.54, ass. 1.9.56, fagp.II 40.62, oass. 1.4.64, kontrollør i lr. 21 1.3.72 (Kbhavn).
451. **Kristensen, Kaj Krarup**, kontrollør, f.24.2.37. Indtrådt 1.9.53, fagp. 73.56, ass. 1.9.58, fagp.II 40.64, oass. 1.7.67, kontrollør i lr. 20 1.3.72 (Køge).
452. **Birkedal, Poul Erik**, kontrollør, f.15.2.35. Indtrådt 1.9.51, fagp. 61.54, ass. 1.9.56, fagp.II 56.63, oass. 1.11.64, kontrollør i lr. 21 1.4.72 (Slagelse).
453. **Thomsen, Svend Aage**, kontrollør, f.24.6.38. Indtrådt 1.9.56, fagp. 62.59, ass. 1.9.61, fagp.II 37.65, oass. 1.9.67, kontrollør i lr. 21 1.4.72 (Kbhavn R.).
454. **Hansen, Harry**, kontrollør, f.15.6.34. Indtrådt 1.9.52, fagp. 67.55, ass. 1.9.57, fagp.II 38.63, oass. 1.6.64, kontrollør i lr. 21 1.6.72 (Kbhavn).
455. **Henriksen, Hans**, kontrollør, f.26.12.38. Indtrådt 1.9.55, fagp. 76.58, ass. 1.9.60, fagp.II 63.66, oass. 1.2.67, kontrollør i lr. 22 1.6.72 (Århus).
456. **Rasmussen, Mortan**, kontrollør, f.14.1.41. Indtrådt 1.9.57, fagp. 63.60, ass. 1.9.62, fagp.II 43.67, oass. 1.7.68, kontrollør i lr. 21 1.6.72 (Tórshavn).
457. **Christensen, Christian**, kontrollør, f.2.1.42. Indtrådt 1.9.58, fagp. 88.61, ass. 1.9.63, fagp.II 61.68, oass. 1.10.68, kontrollør i lr. 20 1.6.72 (Ålborg).
458. **Sahl, Richard**, kontrollør, f.5.3.34. Indtrådt 1.9.50, fagp. 76.53, ass. 1.9.55, fagp.II 46.62, oass. 1.7.63, kontrollør i lr. 21 1.7.72 (Kbhavn).
459. **Christensen, Christen Buus**, kontrollør, f.3.9.35. Indtrådt 1.5.54, fagp. 73.58, ass. 1.5.60, fagp.II 45.64, oass. 1.9.65, ktr. i lr. 20 1.7.72 (Kbhavn), kontrollør i lr. 21 1.12.74 (Kbhavn).
460. **Bengtzen, Inge**, kontrollør, f.3.1.39. Indtrådt 1.9.55, fagp. 88.58, ass. 1.9.60 (u.f.n.r. 1.7.-30.9.62), fagp.II 44.66, oass. 1.2.67, kontrollør i lr. 21 1.7.72 (overpostmesterens kontor).
461. **Cederbek, Djohn**, kontrollør, f.5.4.37. Indtrådt 1.9.54, fagp. 81.57, ass. 1.9.59, fagp.II 53.64, oass. 1.2.65, ktr. i lr. 20 1.9.72 (Randers), kontrollør i lr. 21 1.6.74 (Randers).
462. **Nielsen, Preben**, kontrollør, f.6.6.37. Indtrådt 1.9.54, fagp. 64.57, ass. 1.9.59, fagp.II 43.65, oass. 1.6.66, ktr. i lr. 20 1.40.72 (postgirokontoret), kontrollør i lr. 21 1.6.74 (postgirokontoret).
463. **Skøtt, Jørgen**, kontrollør, f.10.6.38. Indtrådt 1.5.55, fagp. 77.58, ass. 1.5.60, fagp.II 52.64, oass. 1.6.66, kontrollør i lr. 21 1.10.72 (postgirokontoret).
464. **Schmidt-Jensen, Tyge**, kontrollør, f.12.5.38. Indtrådt 1.5.55, fagp. 82.58, ass. 1.5.60, fagp.II 55.66, oass. 1.2.67, kontrollør i lr. 21 1.10.72 (generaldirektoratet, lønningsanvisningskontoret).
465. **Hakonsen, Inger Bente**, kontrollør, f.7.1.39. Indtrådt 1.5.56, fagp. 83.59, ass. 1.5.61, fagp.II 57.67, oass. 1.7.68, kontrollør i lr. 21 1.10.72 (generaldirektoratet, lønningsanvisningskontoret).
466. **Pedersen, Holger Frede**, kontrollør, f.26.2.42. Indtrådt 1.9.58, fagp. 98.61, ass. 1.9.63, fagp.II 52.67, oass. 1.10.68, ktr. i lr. 20 1.10.72 (3. overpostinspektoraat), kontrollør i lr. 21 1.4.75 (3. overpostinspektoraat).
467. **Strange, Preben**, kontrollør, f.25.5.42. Indtrådt 1.5.59, fagp. 99.62, ass. 1.5.64, fagp.II 64.68, oass. 1.10.68, ktr. i lr. 20 1.10.72 (2. overpostinspektoraat), kontrollør i lr. 21 1.11.73 (Kolding).
468. **Sværke, Hans Jørn Nielsen**, kontrollør, f.7.12.43. Indtrådt 16.8.60, fagp. 102.63, ass. 1.9.65, fagp.II 65.69, oass. 1.10.69, ktr. i lr. 20 1.10.72 (1. overpostinspektoraat), kontrollør i lr. 21 1.4.75 (1. overpostinspektoraat).
469. **Kristensen, Jens Edvard**, kontrollør, f.19.2.38. Indtrådt 1.9.54, fagp. 69.57, ass. 1.9.59, fagp.II 48.64, oass. 1.6.66, kontrollør i lr. 21 1.11.72 (Nykøbing M.).
470. **Riemke-Pedersen, Werner**, kontrollør, f.4.12.39. Indtrådt 1.9.56, fagp. 92.59, ass. 1.9.61, fagp. II 57.65, oass. 1.2.67, kontrollør i lr. 21 1.11.72 (Tønder).
471. **Hein, Ole Jensen Clausen**, kontrollør, f.2.7.39. Indtrådt 1.9.55, fagp. 79.58, ass. 1.9.60, fagp.II 57.66, oass. 1.2.67, ktr. i lr. 21 1.12.72 (2. overpostinspektoraat, Odense), kontrollør i lr. 22 1.4.73 (2. overpostinspektoraat, Odense).
472. **Hansen, Niels**, kontrollør, f.15.9.35. Indtrådt som postbud 1.2.60, fagp. 91.64, ass. 1.4.65, fagp.II 53.66, oass. 1.9.67, kontrollør i lr. 21 1.12.72 (Nykøbing Sjælland).
473. **Johansen, Jørgen Karly Bøgested**, kontrollør, f.5.10.39. Indtrådt 1.9.56, fagp. 66.59, ass. 1.9.61, fagp.II 55.67, oass. 1.4.69, kontrollør i lr. 20 1.12.72 (4. overpostinspektoraat).
474. **Kær, Palle**, kontrollør, f.23.5.32. Indtrådt 1.9.49, fagp. 81.52, ass. 1.9.54, fagp.II 42.60 (ude af post- og tgrafv. 1.12.62-31.5.63), oass. 1.11.63, ktr. i lr. 20 1.2.73 (Kbhavn), kontrollør i lr. 21 1.2.75 (Kbhavn).
475. **Nørgaard, Per**, kontrollør, f.4.5.42. Indtrådt 16.8.59, fagp. 86.62, ass. 1.9.64, fagp.II 52.68, oass. 1.10.69, kontrollør i lr. 21 1.2.73 (generaldirektoratet, 2. teknisk kontor).
476. **Hansen, Ejner Johannes Berg**, kontrollør, f.16.3.26. Indtrådt som postbud 1.7.50, fagp. 64.53, ass. 1.5.54, fagp.II 36.59, oass. 1.12.61, kontrollør i lr. 20 1.3.73 (Kbhavn).
477. **Hjortshøj, Bent Pihlkjær**, kontrollør, f.20.4.39. Indtrådt 1.5.56, fagp. 71.59, ass. 1.5.61, fagp.II 48.65, oass. 1.2.67, kontrollør i lr. 21 1.3.73 (post- og telegrafvæsenets værksteder).
478. **Rasmussen, Palle**, kontrollør, f.12.1.43. Indtrådt 16.8.59, fagp. 83.62, ass. 1.9.64, fagp. II 54.68, oass. 1.10.69 (jf.u.l. 1.9.71-31.1.72), kontrollør i lr. 21 1.3.73 (Kolding T. (forsterkstationen på Romø)).
479. **Poulsen, Knud**, kontrollør, f.15.2.28. Indtrådt 1.9.45, fagp. 76.48, ass. 1.9.50, fagp.II 43.56, oass. 1.7.60, kontrollør i lr. 21 1.4.73 (telegraflaboratoriet).
480. **Engell, Torkild**, kontrollør, f.25.9.34. Indtrådt 1.9.51, fagp. 72.54, ass. 1.9.56, fagp.II 58.62, oass. 1.11.63, kontrollør i lr. 21 1.4.73 (Rønne).
481. **Christensen, Johannes**, kontrollør, f.13.4.36. Indtrådt 1.9.52, fagp. 65.55, ass. 1.9.57, fagp.II 41.63, oass. 1.6.64, kontrollør i lr. 21 1.4.73 (Kbhavn).
482. **Christensen, Niels Brink**, kontrollør, f.25.4.37. Indtrådt 1.9.54, fagp. 85.57, ass. 1.9.59, fagp.II 40.65, oass. 1.9.65, kontrollør i lr. 21 1.4.73 (Kbhavn htg.).

(lr. 20, 21 og 22)

483. **Holst, Svend Erik**, kontroller, f.31.3.39. Indtrådt 1.9.55, fagp. 95.58, ass. 1.9.60, fagp.II 65.64, oass. 1.6.66, kontroller i lr. 21 1.4.73 (2. ingeniørdistrikt (kontortjenesten)).
- 484.- **Søderquist, John**, kontroller, f.10.8.36. Indtrådt 1.5.54, fagp. 60.57, ass. 1.5.59, fagp.II 47.65, oass. 1.6.66, kontroller i lr. 21 1.4.73 (radioingeniørtjenesten (kontortjenesten)).
485. **Gravengaard, Henry**, kontroller, f.21.7.31. Indtrådt som landpostbud 1.11.54, fagp. 78.60, ass. 1.5.61, fagp.II 47.64, oass. 1.6.66, kontroller i lr. 21 1.4.73 (Esbjerg).
486. **Haaning, Just**, kontroller, f.24.12.36. Indtrådt 1.9.53, fagp. 81.56, ass. 1.9.58, fagp.II 44.66, oass. 1.2.67, ktr. i lr. 21 1.4.73 (Kbhavn htg.), kontroller i lr. 21 1.6.75 (kabelingeniørtjenesten).
487. **Nielsen, Jørn**, kontroller, f.10.3.39. Indtrådt 1.9.56, fagp. 95.59, ass. 1.9.61, fagp.II 56.66, oass. 1.2.67, kontroller i lr. 21 1.4.73 (generaldirektoratet, 2. teknisk kontor).
488. **Madsen, Ruben Ørskov**, kontroller, f.24.6.40. Indtrådt 1.5.57, fagp. 88.60, ass. 1.5.62, fagp.II 47.66, oass. 1.10.67, kontroller i lr. 21 1.4.73 (kabelingeniørtjenesten).
489. **Madsen, Kurt Jørgen**, kontroller, f.25.4.39. Indtrådt 1.5.56, fagp. 65.59, ass. 1.5.61, fagp.II 55.66, oass. 1.7.68, kontroller i lr. 20 1.4.73 (Bogense).
490. **Grøndahl, Vagn**, kontroller, f.17.9.40. Indtrådt 1.9.57, fagp. 90.60, ass. 1.9.62, fagp. II 44.68, oass. 1.7.68, kontroller i lr. 21 1.4.73 (Kbhavn rrf.).
491. **Rævdal, Sven-Erik**, kontroller, f.12.12.41. Indtrådt 1.9.58, fagp. 94.61, ass. 1.9.63, fagp.II 61.68, oass. 1.10.68, kontroller i lr. 21 1.4.73 (generaldirektoratet, 2. teknisk kontor).
492. **Madsen, Kirsten**, kontroller, f.8.12.41. Indtrådt 1.9.58, fagp. 90.61, ass. 1.9.63, fagp.II 52.68, oass. 1.10.68, kontroller i lr. 21 1.4.73 (generaldirektoratet, 3. ekspeditionskontor).
493. **Sørensen, Knud Bille**, kontroller, f.21.9.39. Indtrådt 1.5.56, fagp. 69.59, ass. 1.5.61 (u.f.nr. 1.4.-31.5.65), fagp.II 45.66, oass. 1.4.69, kontroller i lr. 21 1.4.73 (3. overpostinspektat, Randers).
494. **Elberg, Erling**, kontroller, f.2.10.42. Indtrådt 1.5.59, fagp. 74.62, ass. 1.5.64, fagp.II 49.68, oass. 1.10.69, kontroller i lr. 21 1.4.73 (generaldirektoratet, lønningsansvsningskontoret)
495. **Irgens, Mogens Peter**, kontroller, f.1.1.39. Indtrådt som postbud 1.10.61, fagp. 86.66, ass. 1.4.67, fagp. II 40.69, oass. 1.9.70, kontroller i lr. 21 1.4.73 (Kbhavn).
496. **Josephsen, Preben Heimdal**, kontroller, f.20.4.46. Indtrådt 16.8.63, fagp. 91.66, ass. 1.9.68, fagp.II 67.71, oass. 1.1.72, kontroller i lr. 21 1.4.73 (generaldirektoratet, edb-sekretariatet).
497. **Johansen, Willy Erik Hjorth**, kontroller, f.8.5.36. Indtrådt 16.5.53, fagp. 86.56, ass. 1.6.58, fagp. II 44.63, oass. 1.6.64, kontroller i lr. 20 1.6.73 (Århus).
498. **Pedersen, Johannes Prangsgaard**, kontroller, f.13.10.36. Indtrådt 1.5.54, fagp. 87.57, ass. 1.5.59, fagp.II 56.64, oass. 1.9.65, kontroller i lr. 21 1.6.73 (Ringkøbing).
499. **Nielsen, Niels Løth**, kontroller, f.2.8.39. Indtrådt 1.9.56, fagp. 79.59, ass. 1.9.61, fagp.II 52.67, oass. 1.9.67, kontroller i lr. 21 1.6.73 (generaldirektoratet, økonomikontoret).
500. **Jørgensen, Niels Peter Wendelbo** postmester, f.8.7.34. Indtrådt 1.9.51, fagp. 58.54, ass. 1.9.56, fagp.II 39.64, oass. 1.11.64, postmester i lr. 22 1.7.73 (Langå).
501. **Strøm, Villy Andersen**, kontroller, f. 27.3.33. Indtrådt 1.9.52, fagp. 61.55, ass. 1.9.57, fagp.II 36.63, oass. 1.9.64, kontroller i lr. 21 1.9.73 (Kbhavn).
502. **Nielsen, Leo Muderspack**, kontroller, f.8.6.37. Indtrådt 1.9.54, fagp. 75.57, ass. 1.9.59, fagp.II 47.64, oass. 1.9.65, kontroller i lr. 22 1.9.73 (overpostmesterens kontor).
503. **Jensen, Preben**, kontroller, f.5.9.37. Indtrådt 1.9.54, fagp. 68.57, ass. 1.9.59, fagp.II 49.65, oass. 1.9.65, kontroller i lr. 20 1.9.73 (generaldirektoratet, økonomikontoret).
504. **Andersen, Lars Rise**, kontroller, f.15.1.38. Indtrådt 1.5.55, fagp. 78.58, ass. 1.5.60, fagp.II 50.65, oass. 1.2.67, kontroller i lr. 21 1.9.73 (Kbhavn).
505. **Bang, Jørgen**, kontroller, f.18.10.42. Indtrådt 16.8.59, fagp. 78.62, ass. 1.9.64, fagp.II 45.69, oass. 1.10.69, kontroller i lr. 21 1.9.73 (overpostmesterembedet).
506. **Fuglsang, Ketty**, kontroller, f.29.3.43. Indtrådt 16.8.59, fagp. 88.62, ass. 1.9.64, fagp.II 52.69, oass. 1.3.70, kontroller i lr. 21 1.9.73 (overpostmesterembedet).
507. **Andersen, Else Kjær**, postforvalter, f.14.5.26. Indtrådt 1.9.43, fagp. 63.46, ass. 1.9.48, fagp.II 47.72, oass. 1.7.72, postforvalter i lr. 21 1.10.73 (postekspedition Alborg 4).
508. **Madsen, Henning**, kontroller, f.20.7.32. Indtrådt 1.9.50, fagp. 70.53, ass. 1.9.55, fagp.II 40.62, oass. 1.9.63, kontroller i lr. 21 1.11.73 (Kbhavn).
509. **Larsen, Arne**, kontroller, f.29.1.36. Indtrådt 1.9.53, fagp. 88.56, ass. 1.9.58, fagp.II 44.63, oass. 1.9.64, kontroller i lr. 21 1.11.73 (Kbhavn).
510. **Carlsen, Børge Lamp**, kontroller, f.10.3.35. Indtrådt 1.9.52, fagp. 61.55, ass. 1.9.57, fagp.II 57.63, oass. 1.9.64, kontroller i lr. 20 1.11.73 (Fredericia).
511. **Kristiansen, Peder**, kontroller, f.26.8.36. Indtrådt 1.9.53, fagp. 60.56, ass. 1.9.58, fagp.II 51.64, oass. 1.2.65, kontroller i lr. 20 1.11.73 (Kbhavn).
512. **Michelsen, Peter**, kontroller, f.14.4.38. Indtrådt 1.5.54, fagp. 73.57, ass. 1.5.59, fagp.II 54.64, oass. 1.2.65, kontroller i lr. 21 1.11.73 (Kbhavn).
513. **Petersen, Peter Mathias**, kontroller, f.30.12.38. Indtrådt 1.5.56, fagp. 86.59, ass. 1.5.61, fagp.II 53.66, oass. 1.2.67, kontroller i lr. 21 1.11.73 (overpostmesterens kontor).
514. **Hansen, Ove Tilsted**, kontroller, f.4.7.36. Indtrådt 1.9.53, fagp. 69.56, ass. 1.9.58, fagp.II 53.67, oass. 1.1.68, kontroller i lr. 21 1.11.73 (Kbhavn).
515. **Elming, Niels Mouritz**, kontroller, f.27.8.42. Indtrådt 16.8.59, fagp. 85.62, ass. 1.9.64, fagp.II 54.68, oass. 1.10.69, kontroller i lr. 20 1.11.73 (generaldirektoratet, 3. ekspeditionskontor).
516. **Nielsen, Børge Flemming**, kontroller, f.23.11.37. Indtrådt 1.9.54, fagp. 74.57, ass. 1.9.59, fagp.II 45.64, oass. 1.6.66, kontroller i lr. 20 1.12.73 (Hillerød).
517. **Cubel, Paul Høgh**, kontroller, f.25.12.37. Indtrådt 1.9.54, fagp. 66.57, ass. 1.9.59, fagp.II 45.65, oass. 1.6.66, kontroller i lr. 20 1.12.73 (Viborg).
518. **Christensen, Jørgen Helmuth**, kontroller, f.2.6.38. Indtrådt 1.5.55, fagp. 76.58, ass. 1.5.60, fagp.II 43.65, oass. 1.6.66, kontroller i lr. 20 1.12.73 (Horsens).
519. **Højgaard, Thomas Steen**, kontroller, f.16.4.38. Indtrådt 1.9.54, fagp. 57.57, ass. 1.9.59, fagp.II 50.65, oass. 1.6.66, ktr. i lr. 20 1.12.73 (Kolding), kontroller i lr. 22 1.9.75 (jernbanepostkontor 2).
520. **Jensen, Billy**, kontroller, f.21.1.38. Indtrådt 1.9.54, fagp. 87.57, ass. 1.9.59, fagp.II 46.65, oass. 1.2.67, kontroller i lr. 20 1.12.73 (Roskilde).
521. **Davidson, Gunnar Arvid**, kontroller, f.26.10.39. Indtrådt 1.9.56, fagp. 89.59, ass. 1.9.61, fagp.II 55.65, oass. 1.7.67, kontroller i lr. 20 1.12.73 (Hjørring).
522. **Holm, Per**, kontroller, f.26.7.42. Indtrådt 1.5.59, fagp. 93.62, ass. 1.5.64, fagp.II 64.68, oass. 1.4.69, kontroller i lr. 20 1.12.73 (Randers).
523. **Hansen, Erik Emil**, kontroller, f.12.12.41. Indtrådt 1.5.59, fagp. 97.62, ass. 1.5.64, fagp.II 63.69, ass. 1.10.69, kontroller i lr. 20 1.12.73 (generaldirektoratet, 1. ekspeditionskontor).
524. **Tønnes, Jørgen**, kontroller, f.6.6.43. Indtrådt 16.8.60, fagp. 75.63, ass. 1.9.65, fagp.II 47.69, oass. 1.1.71, kontroller i lr. 20 1.12.73 (2. overpostinspektat).
525. **Rasmussen, Søren Elmans**, kontroller, f.19.1.46. Indtrådt 16.8.62, fagp. 103.65, ass. 1.9.67, fagp.II 63.70, oass. 1.1.71, kontroller i lr. 21 1.2.74 (generaldirektoratet, 1. ekspeditionskontor).
526. **Zimmermann, Aage Malthe Engelsted**, kontroller, f.8.5.30. Indtrådt som postbud 1.7.54, fagp. 77.59, ass. 1.5.60, fagp.II 47.63, oass. 1.4.65, kontroller i lr. 20 1.3.74 (Kbhavn).
527. **Rasmussen, Troels Finn**, kontroller, f.4.12.35. Indtrådt 1.9.52, fagp. 63.55, ass. 1.9.57, fagp.II 36.64, oass. 1.2.67, kontroller i lr. 20 1.3.74 (Odense).
528. **Jensen, Andrea Marie**, kontroller, f.5.7.37. Indtrådt 1.5.54, fagp. 75.57, ass. 1.5.59 (u.f.nr. 20.2.-19.8.65°), fagp.II 49.69, oass. 1.3.70, kontroller i lr. 21 1.3.74 (generaldirektoratet, 1. teknisk kontor).
529. **Lauritsen, Hans Iver**, kontroller, f.15.6.33. Indtrådt 1.5.50, fagp. 70.53, ass. 1.5.55, fagp.II 54.62, oass. 1.11.62, kontroller i lr. 21 1.4.74 (Alborg T).
530. **Jørgensen, Poul Nordtorp**, kontroller, f.1.7.39. Indtrådt 1.5.56, fagp. 65.59, ass. 1.5.61, fagp.II 46.66, oass. 1.10.69, ktr. i lr. 20 1.6.74 (Sorø), kontroller i lr. 21 1.4.75 (Sorø).

(lr. 20, 21 og 22)

531. **Nielsen, Edit Qvist**, kontrollør, f.17.12.30. Indtrådt 1.9.48, fagp. 66.51, ass. 1.9.53, fagp. II 42.63, oass. 1.4.64, kontrollør i lr. 20 1.7.74 (postgironkontor).
532. **Tellefsen, Bjarne**, kontrollør, f.25.3.36. Indtrådt 1.9.53, fagp. 52.56, ass. 1.9.58, fagp. II 36.64, oass. 1.9.65, kontrollør i lr. 21 1.7.74 (jernbanepostkontor 1).
533. **Spanggaard, Poul Christen**, kontrollør, f.23.5.38. Indtrådt 1.5.56, fagp. 65.59, ass. 1.5.61, fagp. II 43.66, oass. 1.1.68, kontrollør i lr. 21 1.7.74 (generaldirektoratet, 1. ekspeditionskontor).
534. **Kristensen, Poul Thisted**, kontrollør, f.15.3.43. Indtrådt 16.8.59, fagp. 70.62, ass. 1.9.64, fagp. II 45.69, oass. 1.3.70, kontrollør i lr. 20 1.7.74 (generaldirektoratet, edb-sekretariatet).
535. **Jensen, Svend Erik**, kontrollør, f.10.2.45. Indtrådt 16.8.61, fagp. 78.64, ass. 1.9.66, fagp. II 50.70, oass. 1.1.71, kontrollør i lr. 21 1.7.74 (Kbhavn rtf.).
536. **Højbjerg, Alfred Kurth**, kontrollør, f.3.8.34. Indtrådt 1.9.51, fagp. 96.54, ass. 1.9.56, fagp. II 59.63, oass. 1.7.63, (u.f.nr. 1.4.66-30.11.67*, tlf.u.l. 1.10.68-14.7.74*), kontrollør i lr. 21 15.7.74 (generaldirektoratet, 2. teknisk kontor).
537. **Rasmussen, Svend Erik Bjarne**, kontrollør, f.12.1.33. Indtrådt 1.9.50, fagp. 68.53, ass. 1.9.55 (u.f.nr. 1.5.-31.10.60, ude af post- og tgravn. 1.11.60-21.10.61), fagp. II 1.4.64, kontrollør i lr. 21 1.9.74 (Korsør).
538. **Rasmussen, Jørgen**, kontrollør, f.13.4.42. Indtrådt 16.8.59, fagp. 104.62, ass. 1.9.64, fagp. II 60.68, oass. 1.10.69, kontrollør i lr. 21 1.9.74 (4. overpostinspektorat).
539. **Buhl, Aksel**, kontrollør, f.31.3.35. Indtrådt 1.9.52, fagp. 75.55, ass. 1.9.57, fagp. II 44.64, oass. 1.9.64, kontrollør i lr. 21 1.10.74 (Kolding T).
540. **Olesen, Osvald**, kontrollør, f.17.12.38. Indtrådt 1.5.55, fagp. 89.58, ass. 1.5.60, fagp. II 42.65, oass. 1.6.66, kontrollør i lr. 21 1.10.74 (Kolding T).
541. **Andersen, Verner Krarup**, kontrollør, f.21.11.37. Indtrådt 1.9.55, fagp. 78.58, ass. 1.9.60, fagp. II 49.65, oass. 1.6.66, kontrollør i lr. 21 1.10.74 (Kolding T).
542. **Knudsen, Erling**, kontrollør, f.13.5.39. Indtrådt 1.9.56, fagp. 89.59, ass. 1.9.61, fagp. II 54.66, oass. 1.2.67, kontrollør i lr. 20 1.10.74 (Ringø).
543. **Christoffersen, Mogens**, kontrollør, f.16.12.41. Indtrådt 1.9.58, fagp. 86.61, ass. 1.9.63, fagp. II 46.68, oass. 1.10.68, kontrollør i lr. 21 1.10.74 (Kbhavn htg.).
544. **Christensen, Jørgen**, kontrollør, f.25.10.41. Indtrådt 1.9.58, fagp. 84.61, ass. 1.9.63, fagp. II 57.68, oass. 1.10.68, kontrollør i lr. 21 1.10.74 (generaldirektoratet, 4. ekspeditionskontor).
545. **Yde-Andersen, Finn**, kontrollør, f.9.5.44. Indtrådt 16.8.63, fagp. 89.66, ass. 1.9.68, fagp. II 60.71, oass. 1.1.72, ktr. i lr. 20 1.10.74 (oprn.s kt.) kontrollør i lr. 21 1.4.75 (overpostmesterens kontor).
546. **Jensen, Ove Elkjær**, kontrollør, f.28.3.37. Indtrådt 1.5.54, fagp. 71.57, ass. 1.5.59, fagp. II 48.65, oass. 1.6.66, kontrollør i lr. 21 1.12.74 (Rudkøbing).
547. **Mulvad, Jørgen Møller**, kontrollør, f.11.8.36. Indtrådt 1.9.55, fagp. 84.58, ass. 1.9.60, fagp. II 51.65, oass. 1.6.66, kontrollør i lr. 20 1.12.74 (Randers).
548. **Andersen, Knud Serup**, kontrollør, f.24.9.39. Indtrådt 1.5.56, fagp. 83.59, ass. 1.5.61 (u.f.nr. 1.5.-31.8.63), fagp. II 57.66 oass. 1.2.67, kontrollør i lr. 20 1.12.74 (Århus).
549. **Johansen, Poul**, kontrollør, f.17.10.35. Indtrådt 1.5.54, fagp. 67.57, ass. 1.5.59, fagp. II 44.64, oass. 1.9.65, kontrollør i lr. 20 1.2.75 (Kbhavn).
550. **Nørgaard, Gert Peter**, kontrollør, f.18.7.42. Indtrådt 16.8.60, fagp. 68.63, ass. 1.9.65, fagp. II 43.69, oass. 1.3.70, kontrollør i lr. 21 1.2.75 (Helsingør).
551. **Hansen, Birger**, kontrollør, f.28.4.37. Indtrådt 1.9.53, fagp. 66.56, ass. 1.9.58, fagp. II 42.64, oass. 1.2.65, kontrollør i lr. 20 1.3.75 (Kbhavn).
552. **Christiansen, Poul**, kontrollør, f.29.9.33. Indtrådt 1.9.50, fagp. 75.53, ass. 1.9.55, fagp. II 41.63, oass. 1.6.66, kontrollør i lr. 21 1.3.75 (Nakskov).
553. **Rasmussen, Svend Erik**, kontrollør, f.13.8.32. Indtrådt 1.5.50, fagp. 76.53, ass. 1.5.55, fagp. II 46.61, oass. 1.10.62, kontrollør i lr. 21 1.4.75 (Århus T).
554. **Sørensen, Kai**, kontrollør, f.9.9.34. Indtrådt 1.9.51, fagp. 98.54, ass. 1.9.56, fagp. II 61.62, oass. 1.11.62, kontrollør i lr. 21 1.4.75 (Odense T).
555. **Lauritzen, Nis Christian**, kontrollør, f.29.8.36. Indtrådt 1.9.53, fagp. 70.56, ass. 1.9.58, fagp. II 37.64, oass. 1.6.66, kontrollør i lr. 21 1.4.75 (2. ingeniørdistrikt (kontortjenesten)).
556. **Jakobsen, Ole**, kontrollør, f.20.4.38. Indtrådt 1.5.55, fagp. 69.58, ass. 1.5.60, fagp. II 44.65, oass. 1.7.67, kontrollør i lr. 20 1.4.75 (Thisted).
557. **Laursen, Fritz Bundgaard**, kontrollør, f.2.3.40. Indtrådt 1.9.57, fagp. 95.60, ass. 1.9.62, fagp. II 53.67, oass. 1.1.68, kontrollør i lr. 21 1.4.75 (generaldirektoratet, økonomikontoret).
558. **Larsen, Poul Henning**, kontrollør, f.25.6.38. Indtrådt 1.5.56, fagp. 70.59, ass. 1.5.61, fagp. II 55.65, oass. 1.7.68, kontrollør i lr. 20 1.4.75 (Nørresundby).
559. **Majgaard, Anna Margrete**, kontrollør, f.28.8.41. Indtrådt 1.9.57, fagp. 78.60, ass. 1.9.62 (u.f.nr. 18.10.65-17.3.66* og 16.1.-15.4.69*), fagp. II 58.67, oass. 1.7.68, kontrollør i lr. 21 1.4.75 (generaldirektoratet, 2. teknisk kontor).
560. **Tagmos, Hardy Gundvald**, kontrollør, f.24.2.40. Indtrådt 1.9.57, fagp. 73.60, ass. 1.9.62, fagp. II 44.67, oass. 1.7.68, kontrollør i lr. 21 1.4.75 (1. ingeniørdistrikt).
561. **Hjortshøj, Søren**, kontrollør, f.26.10.40. Indtrådt 1.9.57, fagp. 69.60, ass. 1.9.62, fagp. II 38.67, oass. 1.10.68, kontrollør i lr. 21 1.4.75 (Kbhavn).
562. **Junker, Børge**, kontrollør, f.16.2.44. Indtrådt 16.8.60, fagp. 93.63, ass. 1.9.65, fagp. II 58.69, oass. 1.3.70, kontrollør i lr. 20 1.4.75 (generaldirektoratet, 5. ekspeditionskontor).
563. **Pedersen, Birgit**, kontrollør, f.4.8.45. Indtrådt 16.8.62, fagp. 92.65, ass. 1.11.67 (ude af post- og tgravn. 1.5.-5.7.64), fagp. II 53.70, oass. 1.9.71, kontrollør i lr. 21 1.4.75 (generaldirektoratet, postens planlægningssekretariat).
564. **Johansen, Inger Margrethe**, kontrollør, f.28.9.34. Indtrådt 1.9.51, fagp. 86.54, ass. 1.9.56 (u.f.nr. 19.2.-18.5.57*), fagp. II 47.71, oass. 1.1.72, kontrollør i lr. 21 1.4.75 (Blåvand radio-telegrafkontor).
565. **Kristensen, Knud**, kontrollør, f.19.2.45. Indtrådt 16.8.61, fagp. 92.64, ass. 1.9.66, fagp. II 57.70, oass. 1.7.72, kontrollør i lr. 20 1.4.75 (Vejlø).
566. **Stenbæk, Peter**, kontrollør, f.13.2.43. Indtrådt som postbud 1.6.65, fagp. 104.69, ass. 1.4.70, fagp. II 67.72, oass. 1.7.72, kontrollør i lr. 21 1.4.75 (generaldirektoratet, edb-sekretariatet).
567. **Hansen, Fredie**, kontrollør, f.2.2.43. Indtrådt 16.8.60, fagp. 74.63, ass. 1.9.65, fagp. II 40.69, oass. 1.9.70, kontrollør i lr. 21 1.8.75 (Kbhavn htg.).
568. **Nielsen, Ole Børgesen**, kontrollør, f.10.1.44. Indtrådt 16.8.61, fagp. 79.64, ass. 1.9.66, fagp. II 59.70, oass. 1.1.71, kontrollør i lr. 21 1.8.75 (overpostmesterens kontor).
569. **Pedersen, Keld Ivan**, kontrollør, f.19.7.45. Indtrådt 16.8.62, fagp. 87.65, ass. 1.9.67, fagp. II 49.70, oass. 1.9.71, kontrollør i lr. 21 1.8.75 (Kbhavn rtf.).
570. **Jensen, Poul Henrik**, kontrollør, f.27.3.45. Indtrådt 16.8.62, fagp. 66.65, ass. 1.9.67, fagp. II 49.71, oass. 1.1.72, kontrollør i lr. 21 1.8.75 (Kbhavn htg.).
571. **Fischer, Poul**, kontrollør, f.19.3.48. Indtrådt 16.8.65, fagp. 105.68, ass. 1.9.70, fagp. II 69.73, oass. 1.2.74, kontrollør i lr. 21 1.9.75 (generaldirektoratet, edb-sekretariatet).

Tjenestefrihed uden løn:

Eis, Henrik, kontrollør, f.28.12.43. Indtrådt 16.8.60, fagp. 88.63, ass. 1.9.65, fagp. II 56.69, oass. 1.3.70, kontrollør i (Kbhavn htg.) 1.6.74. (21), tlf.u.l. 1.9.74.

Lønramme 17 og 19.

Overassistenter er sat i skema bagefter overenskomst- og honorarlønnet personale, men anciennitets-nummerrækken er fælles.

7. **Nielsen, Tage Volmer**, postforvalter, f. 15.1.16. Indtrådt 1.9.34, fagp. 56.37, ass. 1.9.40, oass. 1.4.60, postforvalter ved postekspedition Svendborg 1 1.5.67. (19)

8. **Christensen, Aage Skovgaard**, postforvalter, f.25.1.28. Indtrådt 1.9.44, fagp. 73.47, ass. 1.9.49, fagp. II 38.55, oass. 1.9.60, postforvalter ved postekspedition Ålborg 7 1.6.64. (19)

(lr. 17 og 19)

22. **Jensen, Bent**, postforvalter, f.4.7.29. Indtrådt 1.5.47, fagp. 59.50, ass. 1.5.52, fagp.II 38.60, oass. 1.4.62, postforvalter ved postekspedition Horsens 2 1.4.68. (19)
25. **Veje, Karen Marie Christensen**, postforvalter, f.1.5.27. Indtrådt 1.9.46, fagp. 71.49, ass. 1.9.51, fagp.II 38.58, oass. 1.9.62, postforvalter ved postekspedition Randers 1 1.4.64. (19).
34. **Nielsen, Kaj Gunder**, postforvalter, f. 30.11.20. Indtrådt 1.9.38, fagp. 63.41, ass. 1.12.44, oass. 1.4.63, postforvalter ved postekspedition Århus 5 1.7.69. (19)
36. **Ulits, Erik**, postforvalter, f.23.7.31. Indtrådt 1.9.49, fagp. 70.52, ass. 1.9.55, fagp.II 44.60, oass. 1.4.63, postforvalter i lr. 19 1.9.70 (postekspedition Nordborg 1).
37. **Jensen, Kurt Egede**, postforvalter, f.25.8.31. Indtrådt 1.9.47, fagp. 63.50, ass. 1.9.52, fagp.II 38.59, oass. 1.9.63, postforvalter ved postekspedition Hillerød 1 1.4.68. (19)
39. **Gemmer, Grete Iversen**, postforvalter, f.16.9.32. Indtrådt 1.5.49, fagp. 70.52, ass. 1.5.54, fagp. II 36.63, oass. 1.9.63, postforvalter ved postekspedition Haderslev 1 1.1.68. (19)
55. **Stoltenberg, Edith Lilian**, postforvalter, f.17.2.26. Indtrådt 1.3.47 som kontorist, fagp. 53.52, ass. 1.5.54, fagp.II 36.61 (u.f.nr. 4.5.-3.11.64^o), oass. 1.4.65, postforvalter i lr. 19 1.12.72 (postekspedition Nørresundby 1).
62. **Ørsted, Kurt**, postforvalter, f. 3.3.29. Indtrådt 1.5.46, fagp. 63.49, ass. 1.5.51, oass. 1.6.66, postforvalter ved postekspedition Horsens 1 1.2.69. (19)
87. **Stokholm, Inger Kirstine**, postforvalter, f.12.3.32. Indtrådt 1.5.48, fagp. 99.51, ass. 1.5.53 (ude af post- og tgrafv. 1.7.57-30.11.62), fagp.II 52.66, oass. 1.2.67, postforvalter ved postekspedition Esbjerg 3 1.11.67. (19), (tjf.u.l. 1.11.74-21.4.75), postforvalter ved postekspedition Esbjerg 3 22.4.75 (19).
175. **Lassen, Johannes**, postforvalter, f.10.7.35. Indtrådt 1.9.53, fagp. 54.56, ass. 1.9.58, fagp.II 36.67, oass. 1.9.69, postforvalter i lr. 19 1.12.69 (postekspedition Vejle 1).
365. **Jensen, Leif**, postforvalter, f.2.9.45. Indtrådt 16.8.63, fagp. 70.66, ass. 1.9.68, fagp.II 42.71, postforvalter i lr. 19 1.12.72 (postekspedition Roskilde 1).

Teknisk personale m. v.

Lønramme 37.

- Larsen, Kaj Laurits**, cand. polyt., R¹, overingeniør, f.26.4.09. Ingeniør 1.5.37, telegrafingeniør II 1.5.41, kontorchef i gdir. 1.6.43, overingeniør 1.4.53 (kabelingeniørtjenesten). (37)
- Gerlif, Kaj August**, cand. polyt., R¹, distriktsingeniør, f.9.11.10. Ingeniør 1.5.37, telegrafingeniør II 1.6.43, telegrafingeniør I 1.4.49, afdelingsingeniør 1.9.56, distriktsingeniør i 3. ingeniørdistrikt (Århus) 1.3.62. (37)
- Christensen, Preben Egon**, cand. polyt., overingeniør f. 8.9.24. Overingeniør i lr. 37 1.9.69 (radioingeniørtjenesten).
- Jensen, Arly Hans Marius**, cand. polyt., R, distriktsingeniør, f.20.1.22. Telegrafingeniør III 1.4.48, telegrafingeniør II 1.2.51, telegrafingeniør I 1.4.57, afdelingsingeniør 1.4.61 (36), distriktsingeniør i lr. 37 1.9.70 (2. ingeniørdistrikt).
- Nielsen, Børge**, cand. polyt., overingeniør, f. 8.9.18. Ingeniør 1.7.45, telegrafingeniør III 1.4.46, telegrafingeniør II 1.4.51, kontorchef i gdir. 1.11.54, afdelingsingeniør i gdir. 1.4.57, overingeniør 1.7.69 (36), overingeniør i lr. 37 1.4.71 (general-direktoratet, 1. teknisk kontor).
- Larsen, Ib Hyldstrup**, cand. polyt., R¹, overingeniør, f.25.3.19. Ingeniør 1.5.45, telegrafingeniør III 1.4.46, telegrafingeniør II 1.6.49, telegrafingeniør I 1.4.55, afdelingsingeniør i gdir. 1.6.60, overingeniør 1.7.69 (36), overingeniør i lr. 37 1.4.71 (general-direktoratet, 2. teknisk kontor).
- Lauritzen, Thorvald Jørgen**, cand. polyt., distriktsingeniør, f.14.8.20. Ingeniør 1.3.46, telegrafingeniør III 1.4.46, telegrafingeniør II 1.5.51, telegrafingeniør I 1.11.56, afdelingsingeniør 1.4.61 (36), distriktsingeniør i lr. 37 1.10.73 (1. ingeniørdistrikt).

Lønramme 35 og 36.

- Rafn, Helge**, cand. polyt. R¹, laboratoriefchef, f. 29.3.07. Ingeniør 1.7.38, telegrafingeniør II 1.6.44, telegrafingeniør I 1.5.51, laboratorieingeniør 1.4.56 (26. lkl. fra 1.4.58) (36), laboratoriefchef i lr. 36 1.9.73 (telegraflaboratori). (36)
- Blom, Otto Frederik**, cand. polyt., R, afdelingsingeniør, f.15.10.12. Ingeniør 1.3.42, telegrafingeniør III 1.4.46, telegrafingeniør II 1.9.46, telegrafingeniør I 1.4.52, afdelingsingeniør 1.4.58 (1. ingeniørdistrikt). (36)
- Madsen, Hans Erik**, cand. polyt., R, afdelingsingeniør, f.21.4.15. Ingeniør 1.7.44, telegrafingeniør III 1.4.46, telegrafingeniør II 1.4.50, telegrafingeniør I 1.4.56, afdelingsingeniør i lr. 36 1.4.61, (general-direktoratet, 2. teknisk kontor).
- Thaarlund, Sven**, cand. polyt., R, afdelingsingeniør, f.27.4.07. Ingeniør 1.4.40, telegrafingeniør III 1.4.46, telegrafingeniør II 1.4.49, telegrafingeniør I 1.7.57, afdelingsingeniør 1.4.63 (1. ingeniørdistrikt). (35)
- Steen, Hans Jørgen**, værkstedschef, f.17.8.33. Værkstedschef i lr. 36 1.11.69 (post- og telegrafvæsenets værksteder).
- Henningsen, John Bent**, afdelingsingeniør, f.15.9.28. Afdelingsingeniør i lr. 36 1.9.70 (3. ingeniørdistrikt).
- Greibe, Willy**, afdelingsingeniør, f. 4.3.39. Indtrådt som civilingeniør 1.6.68, afdelingsingeniør i lr. 36 1.1.71 (2. ingeniørdistrikt).
- Andersen, Jens Karl**, R, overarkitekt, f. 12.10.19. Arkitekt 1.11.52, arkitekt i 23. lkl. 1.4.58, arkitekt i 24. lkl. 1.4.64, afdelingsarkitekt 1.4.65 (35), overarkitekt i lr. 36 1.4.71, (general-direktoratet, 3. teknisk kontor).

Lønramme 34 og 35.

- Petersen, Rolf**, cand. polyt., telegrafingeniør, f.2.3.11. Ingeniør 1.4.44, telegrafingeniør III 1.4.46, telegrafingeniør II 1.5.50, telegrafingeniør i 24. lkl. 1.4.59, telegrafingeniør i 25. lkl. 1.4.63 (radioingeniørtjenesten). (34)
- Veirø, Karl Henrik**, cand. polyt., telegrafingeniør, f.17.6.15. Tegner 1.11.49, telegrafingeniør III 1.11.51, telegrafingeniør II 1.7.54, telegrafingeniør i 24. lkl. 1.4.59, telegrafingeniør i 25. lkl. 1.4.63 (kabelingeniørtjenesten). (34)
- Gregersen, Søren Peter Vilhelm**, ingeniør, f.1.7.21. Konstruktor III 1.3.50, konstruktor II 1.3.51, ingeniør i 6. lkl. 1.7.54, ingeniør i 21. lkl. 1.4.58, ingeniør i 23. lkl. 1.4.61, ingeniør i 25. lkl. 1.4.66 (radioingeniørtjenesten (Skamlebæk)). (34)
- Berthelsen, Arne Gymoese**, afdelingsarkitekt, f. 19.11.18. Konstruktor III 1.9.44 (u.f.nr. 1.10.45-31.1.47), konstruktor II 1.4.47, konstruktor I 1.9.51, arkitekt i 17. lkl. 1.4.60, arkitekt i 24. lkl. 1.4.64, afdelingsarkitekt 1.9.67. (general-direktoratet, 3. teknisk kontor). (34)
- Andersen, Kaj Kristian Stenild**, ingeniør, f.19.3.24. Konstruktor III 1.11.51, konstruktor II 1.7.52, ingeniør i 7. lkl. 1.11.54, ingeniør i 6. lkl. 1.4.57, ingeniør i 21. lkl. 1.12.60, ingeniør i 23. lkl. 1.4.63, ingeniør i 25. lkl. 1.9.68 (3. ingeniørdistrikt). (34)
- Bek, Jørgen Ancher**, ingeniør, f.16.9.30. Ingeniør i lr. 34 1.6.70 (post- og telegrafvæsenets værksteder).
- Poulsen, Børge Johannes Tage**, ingeniør, f.5.7.16. Konstruktor III 1.6.44, konstruktor II 1.2.47, konstruktor I 1.4.51, ingeniør i 6. lkl. 1.11.54, ingeniør i 21. lkl. 1.4.58, ingeniør i 23. lkl. 1.4.64 (32), ingeniør i lr. 34 1.4.73 (kabelingeniørtjenesten).
- Hougaard, Jørgen** telegrafingeniør, f.7.2.36. Ingeniør på prøve i lr. 32 1.1.72, ingeniør i lr. 32 1.10.72, telegrafingeniør i lr. 35 1.12.74 (general-direktoratet, 3. teknisk kontor).
- Thygesen, Christian**, overkonstruktor, f.21.2.12. Konstruktor III 1.5.42, konstruktor II 1.4.46, konstruktor I 1.4.52, overkonstruktor i 21. lkl. 1.4.61, overkonstruktor i 23. lkl. 1.4.66 (32), overkonstruktor i lr. 34 1.3.75 (3. ingeniørdistrikt).
- Adersen, Niels-Aage**, ingeniør, f.10.6.22. Konstruktor III 1.10.48, konstruktor II 1.10.49, ingeniør i 6. lkl. 1.7.54, ingeniør i 21. lkl. 1.4.61, ingeniør i 23. lkl. 1.4.65 (33), ingeniør i lr. 34 1.4.75 (2. ingeniørdistrikt).

Lønramme 29, 30, 31, 32 og 33.

- Nielsen, Kai Ejnar**, kabelskibsfører, f.8.5.16. Kabelskibsfører i 5.lkl. 1.9.54, kabelskibsfører i 23.lkl. ved kabelingeniørtjenesten (Korsør) 1.4.61. (31)
- Schou, Christian Valdemar**, skibsmaskinchef, f.16.5.08. Maskinmester II 1.6.43, maskinmester I 1.4.50, skibsmaskinmester i 21. lkl. 1.4.58, skibsmaskinmester i 23. lkl. 1.4.61, skibsmaskin chef 1.7.69 (kabelingeniørtjenesten, Korsør). (30)
- Led, Erling**, overtelegrafmester, f.20.6.11. Maskinist 1.1.42, maskinmester er II 1.4.47, telegrafmester I 1.4.50, overtelegrafmester i 21. lkl. 1.4.54, overtelegrafmester i 23. lkl. 1.4.62 (1. ingeniørdistrikt). (29)
- Jensen, Werner Mozart**, ingeniør, f.20.9.14. Tegner 1.2.39, konstruktor III 1.5.39, konstruktor II 1.5.42, konstruktor I 1.9.46, ingeniør i 6. lkl. 1.11.54, ingeniør i 21. lkl. 1.4.60, ingeniør i 23. lkl. 1.4.65 (kabelingeniørtjenesten). (32)
- Sundgaard, Richardo Emil**, ingeniør, f.26.12.18. Konstruktor III 1.9.47, konstruktor II 1.9.48, ingeniør i 6. lkl. 1.4.54, ingeniør i 21. lkl. 1.4.62, ingeniør i 23. lkl. 1.4.65 (post- og telegrafvæsenets værksteder). (32)

(fr. 29, 30, 31, 32 og 33)

6. **Svendsen, Erik Kristian**, overkonstruktør, f.11.3.12. Konstruktør III 1.8.39, konstruktør II 1.6.44, konstruktør I 1.4.53, overkonstruktør i 21. lkl. 1.4.61, overkonstruktør i 23. lkl. 1.4.66 (1. ingeniørdistrikt). (32)
7. **Caben, Holger Ejvind**, maskinmester, f.19.10.18. Maskinist 1.5.48, maskinmester II 1.6.49, maskinmester I 1.1.53, maskinmester i 21. lkl. 1.4.58, maskinmester i 23. lkl. 1.9.68 (1. ingeniørdistrikt). (29)
8. **Zeuner, Erik**, ingeniør, f.15.6.14. Konstruktør III 1.12.45, konstruktør II 1.4.47, telegrafmester II 1.2.49, telegrafmester I 1.2.53, ingeniør i 21. lkl. 1.4.61, ingeniør i 23. lkl. 1.9.68 (2. ingeniørdistrikt). (32)
9. **Jacobsen, Eyvind Christian Kromann**, ingeniør, f.16.7.18. Konstruktør III 1.11.47, konstruktør II 1.11.48, ingeniør i 7. lkl. 1.11.54, ingeniør i 6. lkl. 1.4.56, ingeniør i 21. lkl. 1.4.62, ingeniør i 23. lkl. 1.9.68 (radioingeniørtjenesten). (32)
10. **Schierbeck, Jørgen**, overkonstruktør, f.29.4.16. Konstruktør III 1.11.40, konstruktør II 1.4.46, konstruktør i 6. lkl. 1.4.57, overkonstruktør i 21. lkl. 1.4.62, overkonstruktør i 23. lkl. 1.9.68 (1. ingeniørdistrikt). (32)
11. **Uth, Leif Erik**, overkonstruktør, f.13.12.21. Konstruktør III 1.12.47, konstruktør II 1.2.49, konstruktør i 18. lkl. 1.4.58, overkonstruktør i 21. lkl. 1.4.63, overkonstruktør i 23. lkl. 1.9.68 (generaldirektoratet, 3. teknisk kontor). (32)
12. **Pedersen, Hakon**, ingeniør, f. 22.4.20. Konstruktør III 1.8.48, konstruktør II 1.8.49, ingeniør i 7. lkl. 1.11.54, ingeniør i 6. lkl. 1.4.53, ingeniør i 21. lkl. 1.4.62, ingeniør i 23. lkl. 1.4.69 (3. ingeniørdistrikt). (32)
13. **Petersen, Carsten**, overkonstruktør, f. 21.4.17. Konstruktør III 1.11.48, konstruktør II 1.11.49, konstruktør i 6. lkl. 1.4.55, overkonstruktør i 21. lkl. 1.4.62, overkonstruktør i 23. lkl. 1.4.69 (radioingeniørtjenesten (Herstedøster)) (32).
14. **Christensen, Aksel**, overkonstruktør, f. 25.11.14. Konstruktør III 1.3.48, konstruktør II 1.3.49, konstruktør i 6. lkl. 1.4.56, overkonstruktør i 21. lkl. 1.4.62, overkonstruktør i 23. lkl. i generaldirektoratet (3. teknisk kontor) 1.4.69. (32)
15. **Jespersen, Arne**, ingeniør, f. 23.5.10. Konstruktør II 1.6.53, ingeniør i 7. lkl. 1.11.54, ingeniør i 18. lkl. 1.4.58, ingeniør i 21. lkl. 1.4.63, ingeniør i 23. lkl. 1.4.69 (1. ingeniørdistrikt). (32)
16. **Antonsen, Hans Thorkil, R.**, overtelegrafmester, f.11.9.15. Tegner 1.4.51, telegrafmester II 1.4.53, telegrafmester i 18. lkl. 1.4.58, overtelegrafmester i 21. lkl. 1.4.64, overtelegrafmester i 23. lkl. 1.4.69 (29), overtelegrafmester i lr. 32 1.4.75 (radioingeniørtjenesten).
17. **Friis, Johannes Thomsen**, ingeniør, f.24.9.28. Ingeniør i lr. 32 1.11.70 (2. ingeniørdistrikt).
18. **Højberg, Christian Gerhardt Feifer**, overkonstruktør, f.3.1.22. Konstruktør III 1.11.48, konstruktør II 1.11.49, konstruktør i 18. lkl. 1.4.61, overkonstruktør i 21. lkl. 1.4.65 (25), overkonstruktør i lr. 32 1.4.71 (generaldirektoratet, 3. teknisk kontor)
19. **Christophersen, Arne Benedictus**, overtelegrafmester, f.26.9.25. Tegner 1.3.58, telegrafmester i 15. lkl. 1.4.59, telegrafmester i 18. lkl. 1.4.63, overtelegrafmester i 21. lkl. 1.9.68 (24), overtelegrafmester i lr. 29 1.4.71 (radioingeniørtjenesten).
20. **Olsen, Johannes Pauli**, overtelegrafmester, f.10.9.28. Tegner 1.9.54, telegrafmester i 15. lkl. 1.4.61, telegrafmester i 18. lkl. 1.4.66 (20), overtelegrafmester i lr.24 1.3.71, overtelegrafmester i lr.29 1.9.72 (kabelingeniørtjenesten).
21. **Knudsen, Peter Otto**, ingeniør, f.27.5.19. Konstruktør III 1.3.48, konstruktør II 1.3.49, ingeniør i 7. lkl. 1.11.54, ingeniør i 6. lkl. 1.4.57, ingeniør i 21. lkl. 1.4.63 (27), ingeniør i lr. 29 1.4.73 (radioingeniørtjenesten).
22. **Andersen, Holger**, ingeniør, f. 9.7.22. Ingeniør i 7. lkl. 1.2.55, ingeniør i 18. lkl. 1.4.58, ingeniør i 21. lkl. 1.4.63 (27), ingeniør i lr. 29 1.4.73 (3. ingeniørdistrikt).
23. **Jensen, Hans Jørgen Sigaard**, ingeniør, f. 7.6.28. Ingeniør i 7. lkl. 1.11.56, ingeniør i 18. lkl. 1.4.60, ingeniør i 21. lkl. 1.4.64 (27), ingeniør i lr. 29 1.4.73 (3. ingeniørdistrikt).
24. **Nielsen, Ove Hartvig**, overkonstruktør, f.2.5.23. Konstruktør III 1.5.50, konstruktør II 1.7.51, konstruktør i 18. lkl. 1.4.62, overkonstruktør i 21. lkl. 1.4.66 (3. ingeniørdistrikt) (25), overkonstruktør i lr. 29 1.10.74 (3. ingeniørdistrikt).
25. **Pedersen, Jens Arnold**, overkonstruktør, f.26.4.27. Konstruktør III 1.11.52, konstruktør II 1.11.53, konstruktør i 18. lkl. 1.4.63, overkonstruktør i 21 lkl. 1.9.68 (3. ingeniørdistrikt) (25), overkonstruktør i lr. 29 1.10.74 (3. ingeniørdistrikt).
26. **Bertelsen, Ole Wilson**, ingeniør på prøve, f.5.11.39. Ingeniør på prøve i lr. 32 1.3.75 (generaldirektoratet, 3. teknisk kontor).

Tjenestefrihed uden løn:

Bech, Nikolaj Kristian Isted, cand. polyt., telegrafingeniør af 2. grad, f.4.12.13. Indtrådt 1.9.32, fagp. 101.35, ass. 1.9.38, fagp. II 62.41, telegrafingeniør III 1.6.47, telegrafingeniør II 1.4.50 (3. ingeniørdistrikt), uden for nummer 1.1.51.

Lønramme 24, 25, 26 og 27.

1. **Hansen, Bent Erik**, maskinmester, f.28.12.22. Maskinist 1.9.49, maskinmester II 1.9.50, maskinmester I 1.7.57, maskinmester i 21. lkl. 1.4.63 (1. ingeniørdistrikt). (26)
2. **Brønnum, Knud Christian**, overtelegrafmester, f.26.3.16. Tegner 1.9.48, telegrafmester II 1.4.53, telegrafmester i 18. lkl. 1.4.60, overtelegrafmester i 21. lkl. 1.4.63 (radioingeniørtjenesten (Reetso)). (24), overtelegrafmester i lr. 27 1.4.71 (radioingeniørtjenesten (Reerse)).
3. **Andreassen, Villy**, overkonstruktør, f.15.12.19. Konstruktør III 1.6.48, konstruktør II 1.6.49, konstruktør i 18. lkl. 1.4.61, overkonstruktør i 21. lkl. i generaldirektoratet (3. teknisk kontor) 1.4.65. (25)
4. **Jensen, Ernst Edvin**, ingeniør, f.19.7.20. Ingeniør i 7. lkl. 1.9.55, ingeniør i 18. lkl. 1.4.61, ingeniør i 21. lkl. 1.4.65 (2. ingeniørdistrikt). (27)
5. **Jensen, Poul Sofus Peter**, ingeniør, f.12.2.26. Montør I 1.1.49, mekaniker II 1.5.53 (u.f.nr. 1.11.53-31.3.57), ingeniør i 7. lkl. 1.4.57, ingeniør i 18. lkl. 1.4.61, ingeniør i 21. lkl. 1.4.65 (radioingeniørtjenesten). (27)
6. **Olsen, Svend Aage**, overtelegrafmester, f.1.6.19. Montør I 1.8.43, mekaniker II 1.11.46, mekaniker I 1.4.52, centralmester 1.7.55, telegrafmester i 18. lkl. 1.4.62, overtelegrafmester i 21. lkl. 1.4.66 (2. ingeniørdistrikt). (24)
7. **Frausing, Erling**, ingeniør, f.22.4.33. Ingeniør i 15. lkl. 1.3.61, ingeniør i 18. lkl. 1.4.62, ingeniør i 21. lkl. 1.4.66. (telegraf-laboratoriet). (27)
8. **Grubjerg, Axel Henrik**, maskinmester, f.28.10.21. Maskinist 1.6.49, maskinmester II 1.6.50, maskinmester i 18. lkl. 1.4.58, maskinmester i 21. lkl. 1.9.68 (1. ingeniørdistrikt). (26)
9. **Jensen, Hilmar Møller**, overtelegrafmester, f.3.2.15. Montør I 1.12.44, mekaniker II 1.4.49, tegner 1.4.54, telegrafmester i 7. lkl. 1.4.56, telegrafmester i 18. lkl. 1.4.62, overtelegrafmester i 21. lkl. 1.9.68 (3. ingeniørdistrikt) (24), overtelegrafmester i lr. 25 1.4.71 (3. ingeniørdistrikt).
10. **Krøtel, Hans Herbert**, overtelegrafmester, f.10.9.24. Tegner 1.11.54, telegrafmester i 15. lkl. 1.4.58, telegrafmester i 18. lkl. 1.4.62, overtelegrafmester i 21. lkl. 1.9.68 (3. ingeniørdistrikt) (24), overtelegrafmester i lr. 25 1.4.71 (3. ingeniørdistrikt), overtelegrafmester i lr.27 1.1.72 (3. ingeniørdistrikt).
11. **Kjær, Ejner Christian**, overtelegrafmester, f.11.7.28. Montør I 1.6.54, mekaniker II 1.12.57, mekaniker i 10. lkl. 1.4.60, mekaniker i 12. lkl. 1.4.62, overmekaniker i 15. lkl. 1.4.64, telegrafmester i 15. lkl. 1.4.65, telegrafmester i 18. lkl. 1.4.69 (20), overtelegrafmester i lr. 24 1.1.70 (2. ingeniørdistrikt), overtelegrafmester i lr. 27 1.4.71 (2. ingeniørdistrikt).
12. **Mørk, Svend**, overtelegrafmester, f.13.10.17. Montør I 1.11.48, mekaniker II 1.4.52, mekaniker I 1.12.57, overmekaniker 1.4.61, centralmester 1.6.62, telegrafmester i 18. lkl. 1.4.66 (20), overtelegrafmester i lr. 24 1.11.70 (2. ingeniørdistrikt).
13. **Knudsen, Hans Eli**, overtelegrafmester, f.6.2.11. Montør I 1.10.46, mekaniker II 1.4.50, mekaniker I 1.4.55, overmekaniker 1.3.56, telegrafmester i 15. lkl. 1.4.62, telegrafmester i 18. lkl. 1.4.66 (20), overtelegrafmester i lr. 24 1.4.71 (2. ingeniørdistrikt (Fredericia)).

(fr. 20 og 22)

14. **Maak, Jørn Carlsen**, overtelegrafmester, f.30.11.25. Montør I 1.11.52, mekaniker II 1.4.56, mekaniker i 10. lkl. 1.4.59, overmekaniker 1.4.61, overmekaniker i 15. lkl. 1.4.63, telegrafmester i 18. lkl. 1.5.68 (20), overtelegrafmester i lr. 24 1.4.71 (1. ingeniørdistrikt).
15. **Lassen, Rasmus Vrang**, overtelegrafmester, f.14.2.26. Montør I 1.8.51, mekaniker II 1.4.56, mekaniker i 10. lkl. 1.4.61, mekaniker i 12. lkl. 1.9.63, telegrafmester i 15. lkl. 1.4.64, telegrafmester 1.3.70 (20), overtelegrafmester i lr. 24 1.4.71 (2. ingeniørdistrikt).
16. **Hansen, Ole Bertel**, værkfører, f.30.1.23. Montør I 1.8.54, mekaniker i 7. lkl. 1.4.58, mekaniker i 10. lkl. 1.4.60, overmekaniker 1.9.61, overmekaniker i 15. lkl. 1.4.63, værkfører i 18. lkl. 1.4.65 (22), værkfører i lr. 24 1.7.72 (post- og telegrafvæsenets værksteder).
17. **Poulsen, Sven Carl**, værkfører, f.28.11.25. Mekaniker I 1.12.56, overmekaniker 1.4.62, værkfører i 15. lkl. 1.9.63, værkfører i 18. lkl. 1.4.65 (20), værkfører i lr. 24 1.7.72 (post- og telegrafvæsenets værksteder).
18. **Thode-Andersen, Carl**, overtelegrafmester, f.22.9.32. Montør I 1.1.57, mekaniker i 7. lkl. 1.4.58, mekaniker i 10. lkl. 1.12.59, mekaniker i 12. lkl. 1.4.62 (u. f. nr. 1.3.-31.3.65), overmekaniker i 15. lkl. 1.4.69 (17), overtelegrafmester i lr. 24 1.9.72 (radioingeniørtjenesten (Kastrup)).
19. **Scheller Karl Bernhard Nikolaus**, overtelegrafmester, f.6.4.19. Telegrafmester i lr. 20 1.4.72, overtelegrafmester i lr. 24 1.2.73 (1. ingeniørdistrikt).
20. **Høegh, Henning Juul**, overtelegrafmester, f.21.5.30. Mekaniker II 1.9.57, mekaniker i 10. lkl. 1.4.58, overmekaniker 1.4.59, radiomester i 15. lkl. 1.4.61, radiomester i 18. lkl. 1.4.65 (22), overtelegrafmester i lr. 24 1.4.73 (radioingeniørtjenesten).
21. **Kristensen, Axel**, overtelegrafmester, f.18.2.27. Montør I 1.8.55, mekaniker II 1.4.57, mekaniker i 10. lkl. 1.4.59, overmekaniker 1.4.60, overmekaniker i 15. lkl. 1.4.62, radiomester i 18. lkl. 1.9.68 (22), overtelegrafmester i lr. 24 1.4.73 (radioingeniørtjenesten (Kastrup)).
22. **Jørgensen, Erik**, værkfører, f.28.3.29. Montør I 1.4.54, håndværker 1.4.58, mekaniker i 10. lkl. 1.4.62, overmekaniker i 12. lkl. 1.4.65, overmekaniker i 15. lkl. 1.11.66, værkfører i 18. lkl. 1.4.69 (20), værkfører i lr. 22 1.9.72, værkfører i lr. 24 1.8.75 (post- og telegrafvæsenets værksteder).

Lønramme 20 og 22.

1. **Bødkerholm, Folmer Erik**, maskinmester, f.16.1.22. Maskinist 1.4.50, maskinmester II 1.4.53, maskinmester i 18. lkl. 1.4.61 (1. ingeniørdistrikt). (20)
2. **Sørensen, Hans Otto**, telegrafmester, f.30.4.23. Konstruktor III 1.9.52, konstruktor II 1.9.53, telegrafmester i 18. lkl. 1.4.62 (2. ingeniørdistrikt). (20)
3. **Pedersen, Emil Søndergaard**, radiomester, f.8.4.17. Montør I 1.4.49, mekaniker II 1.4.54, mekaniker I 1.4.55, overmekaniker 1.4.57, radiomester i 15. lkl. 1.4.60, radiomester i 18. lkl. 1.4.62 (20), radiomester i lr. 22 1.8.75 (radioingeniørtjenesten (Kalundborg)).
4. **Mortensen, Niels Ladegaard**, telegrafmester, f.8.10.15. Maskinist 1.4.50, maskinmester II 1.4.53, maskinmester i 18. lkl. 1.9.62, telegrafmester i 18. lkl. 1.9.68 (2. ingeniørdistrikt). (20)
5. **Buchardt, Rudolf R**, telegrafmester, f.2.6.06. Montør I 1.5.34, mekaniker 1.6.40, overmekaniker 1.4.46, centralmester 1.4.54, telegrafmester i 18. lkl. 1.4.64 (1. ingeniørdistrikt (Stege)). (20)
6. **Wael, Poul**, radiomester, f.2.11.15. Montør I 1.12.48, mekaniker II 1.6.50, mekaniker I 1.4.55, overmekaniker 1.4.58, radiomester i 15. lkl. 1.4.61, radiomester i 18. lkl. 1.4.64 (radioingeniørtjenesten (Rønne)), radiomester i lr. 22 1.4.73 (radioingeniørtjenesten (Rønne)). (20)
7. **Brodersen Gunner Emanuel**, telegrafmester, f.16.10.14. Montør I 1.4.42, mekaniker II 1.4.46, mekaniker I 1.4.52, centralmester 1.10.54, telegrafmester i 18. lkl. 1.4.65 (2. ingeniørdistrikt (Tønder)). (20)
8. **Andersen-Krusell, Carl Harald**, værkfører, f.10.3.16. Montør I 1.4.42, mekaniker II 1.9.46, mekaniker I 1.5.51, overmekaniker 1.4.55, værkfører i 15. lkl. 1.4.60, værkfører i 18. lkl. 1.4.65 (radioingeniørtjenesten (Kastrup)). (20)
9. **Hansen, Aage Stokbæk**, radiomester, f.15.4.28. Montør I 1.6.55, mekaniker II 1.10.55, mekaniker I 1.10.56, overmekaniker 1.4.58, radiomester i 15. lkl. 1.4.61, radiomester i 18. lkl. 1.4.65. (2. ingeniørdistrikt (Sdr. Højrup)). (20)
10. **Lauritsen, Joseph Petersen**, radiomester, f.18.9.25. Montør I 1.3.52, mekaniker II 1.2.56, mekaniker I 1.4.57, overmekaniker 1.4.58, radiomester i 15. lkl. 1.4.61, radiomester i 18. lkl. 1.4.65 (2. ingeniørdistrikt (Rangstrup)). (20)
11. **Weitemeyer, Jørgen**, radiomester, f.1.1.20. Mekaniker I 1.9.57, mekaniker i 10. lkl. 1.4.58, overmekaniker 1.4.59, radiomester i 15. lkl. 1.4.61, radiomester i 18. lkl. 1.4.65 (radioingeniørtjenesten). (20)
12. **Madsen, Willy Erling Low**, telegrafmester, f.29.8.26. Montør I 1.6.52, tegner 1.9.54, telegrafmester i 15. lkl. 1.4.61, telegrafmester i 18. lkl. 1.4.65 (kabelingeniørtjenesten). (20)
13. **Gorm, Niels Erik**, værkfører, f.11.7.17. Montør I 1.8.43, mekaniker II 1.4.49, mekaniker I 1.5.53, overmekaniker 1.4.58, overmekaniker i 15. lkl. 1.4.62, værkfører i 15. lkl. 1.7.63, værkfører i 18. lkl. 1.4.65 (1. ingeniørdistrikt) (20) værkfører i lr. 22 1.4.73 (1. ingeniørdistrikt).
14. **Rasmussen, Svend Erik Rømer**, telegrafmester, f.11.10.19. Montør I 1.6.48, mekaniker II 1.4.53, tegner 1.4.58, telegrafmester i 15. lkl. 1.4.62, telegrafmester i 18. lkl. 1.4.65 (3. ingeniørdistrikt), (20), telegrafmester i lr. 22 1.4.73 (3. ingeniørdistrikt).
15. **Wolff, Jes**, telegrafmester, f.5.7.17. Montør I 1.11.46, mekaniker II 1.4.52, mekaniker I 1.4.57, overmekaniker 1.4.61, centralmester 1.9.62, telegrafmester i 18. lkl. 1.4.65 (2. ingeniørdistrikt). (20)
16. **Duus, Kurt**, radiomester, f.9.6.23. Mekaniker II 1.10.57, mekaniker i 10. lkl. 1.10.58, overmekaniker 1.4.60, radiomester i 15. lkl. 1.4.61, radiomester i 18. lkl. 1.4.66 (3. ingeniørdistrikt (Skåde)). (20)
17. **Corvinus, Kjeld Martin**, radiomester, f.23.2.28. Mekaniker II 1.12.57, mekaniker i 10. lkl. 1.12.58, overmekaniker 1.4.60, radiomester i 15. lkl. 1.4.61, radiomester i 18. lkl. 1.4.66 (3. ingeniørdistrikt (Mejrup)). (20)
18. **Pinholt, Mogens**, radiomester, f.14.7.31. Montør I 1.8.57, mekaniker II 1.3.58, mekaniker i 10. lkl. 1.3.59, overmekaniker 1.4.60, radiomester i 15. lkl. 1.4.61, radiomester i 18. lkl. 1.4.66 (3. ingeniørdistrikt (Frølev)). (20)
19. **Pedersen, John Valther**, telegrafmester, f.1.12.15. Montør I 1.5.44, mekaniker II 1.4.49, mekaniker I 1.4.54, overmekaniker 1.5.58, overmekaniker i 15. lkl. 1.4.62, telegrafmester i 18. lkl. 1.4.66 (3. ingeniørdistrikt (Ålborg)). (20)
20. **Madsen, Vesti**, telegrafmester, f.8.1.26. Montør I 1.3.52, mekaniker II 1.4.57, mekaniker i 10. lkl. 1.4.60, mekaniker i 12. lkl. 1.4.62, centralmester 1.6.62, telegrafmester i 18. lkl. 1.4.66 (2. ingeniørdistrikt (Haderslev)). (20)
21. **Johansen, Kay Skaarup**, telegrafmester, f.30.8.23. Montør I 1.11.48, mekaniker II 1.4.52, mekaniker I 1.4.58, overmekaniker 1.4.61, overmekaniker i 15. lkl. 1.4.64, centralmester 1.5.65, telegrafmester i 18. lkl. 1.4.66 (2. ingeniørdistrikt (Sønderborg)). (20)
22. **Rasmussen, Hans Christian**, telegrafmester, f.9.4.23. Tegner 1.6.50, tegner i 15. lkl. 1.4.62, telegrafmester i 18. lkl. 1.12.66 (2. ingeniørdistrikt). (20)
23. **Haahr, Svend**, radiomester, f.19.1.25. Mekaniker i 7. lkl. 1.12.58, mekaniker i 10. lkl. 1.12.59, overmekaniker 1.4.60, radiomester i 15. lkl. 1.6.62, radiomester i 18. lkl. 1.9.68 (3. ingeniørdistrikt (Skåde)). (20)
24. **Krogh, Gunnar**, værkfører, f.14.1.21. Montør I 1.8.48, mekaniker II 1.4.51, mekaniker I 1.4.56, overmekaniker 1.4.61, overmekaniker i 15. lkl. 1.4.64, værkfører i 18. lkl. 1.9.68. (radioingeniørtjenesten). (20)
25. **Pedersen, Jens Hegelund**, overstyrmand, f.29.8.34. Styrmand i 15. lkl. 1.8.64, styrmand i 18. lkl. 1.9.68, overstyrmand 1.7.69 (kabelingeniørtjenesten, Korsør). (20)
26. **Krag, Knud Erik**, telegrafmester, f.28.12.26. Montør I 1.9.51, mekaniker II 1.2.56, mekaniker i 10. lkl. 1.4.60, overmekaniker 1.4.62, overmekaniker i 15. lkl. 1.4.66, telegrafmester i 18. lkl. 1.9.68. (1. ingeniørdistrikt (Slagelse)). (20)
27. **Petersen, Aksel Peter**, telegrafmester, f. 8.11.24. Styrmand i 7. lkl. 1.1.57, telegrafmester i 15. lkl. 1.12.62, telegrafmester i 18. lkl. 1.4.69 (radioingeniørtjenesten). (20)
28. **Lauritsen, Henry Huper Jagd**, værkfører, f. 31.7. 18. Montør I 1.4.45, mekaniker II 1.4.49, mekaniker I 1.5.51, overmekaniker 1.4.56, overmekaniker i 15. lkl. 1.4.62, værkfører i 15. lkl. 1.9.66, værkfører i 18. lkl. 1.4.69 (post- og telegrafvæsenets værksteder). (20)

(fr. 20 og 22)

29. **Skibelund, Hans**, radiomester, f. 23.10.21. Montør I 1.12.46, mekaniker II 1.4.50, mekaniker I 1.11.52, overmekaniker 1.4.58, overmekaniker I 15. lkl. 1.4.62, radiomester I 18. lkl. 1.4.69 (radioingeniørtjenesten (Esbjerg)). (20)
30. **Svendsen, Robert Villy**, radiomester, f. 21.2.36. Mekaniker I 7. lkl. 1.12.58, mekaniker I 10. lkl. 1.6.60, overmekaniker 1.10.62, radiomester I 15. lkl. 1.4.64, radiomester I 18. lkl. 1.4.69 (radioingeniørtjenesten (Øverup)). (20)
31. **Brodersen, Eigil**, radiomester, f. 5.4.36. Mekaniker I 7. lkl. 1.7.59, mekaniker I 10. lkl. 1.10.60, overmekaniker 1.4.63, radiomester I 15. lkl. 1.9.64, radiomester I 18. lkl. 1.4.69 (2. ingeniørdistrikt (Højen)). (20)
32. **Nielsen, Kjeld Erik**, radiomester, f. 30.7.32. Montør I 1.8.56, mekaniker I 7. lkl. 1.4.58, mekaniker I 10. lkl. 1.4.59, overmekaniker 1.4.61, radiomester I 15. lkl. 1.4.65, radiomester I 18. lkl. 1.4.69 (radioingeniørtjenesten (Øverup)). (20)
33. **Hansen, Harry Thorvald**, værkfører, f. 23.2.20. Montør I 1.3.49, mekaniker II 1.4.54, mekaniker I 10. lkl. 1.4.59, mekaniker I 12. lkl. 1.4.62, overmekaniker I 15. lkl. 1.1.66, værkfører I 18. lkl. 1.4.69 (3. ingeniørdistrikt). (20)
34. **Nielsen, Arne Morell**, telegrafmester, f. 13.8.29. Tegner 1.3.58, tegner I 15. lkl. 1.4.62 (16), telegrafmester I 20. 1.4.71 (generaldirektoratet, 2. ekspeditionskontor).
35. **Frandsen, Halfdan Johannes**, telegrafmester, f. 10.6.14. Montør I 1.4.42, mekaniker II 1.11.46, mekaniker I 1.4.53, overmekaniker 1.9.61, overmekaniker I 15. lkl. 1.4.63 (18), telegrafmester I 20. 1.4.71 (2. ingeniørdistrikt (Kolding)).
36. **Laustsen, Svend Aage Thinggaard**, telegrafmester, f. 22.10.23. Mekaniker II 1.9.57, mekaniker I 10. lkl. 1.4.58, overmekaniker 1.4.59, telegrafmester I 15. lkl. 1.4.64 (17), telegrafmester I 20. 1.4.71 (radioingeniørtjenesten).
37. **Jensen, Erik Johannes**, telegrafmester, f. 25.6.31. Mekaniker I 7. lkl. 1.12.58, mekaniker I 10. lkl. 1.12.59, overmekaniker 1.4.61, overmekaniker I 15. lkl. 1.4.65, telegrafmester I 15. lkl. 1.9.68 (17), telegrafmester I 20. 1.4.71 (radioingeniørtjenesten), telegrafmester I 22. 1.10.74 (radioingeniørtjenesten).
38. **Nielsen, Christian**, telegrafmester, f. 20.12.25. Montør I 1.10.50, mekaniker II 1.9.55, mekaniker I 10. lkl. 1.4.60, mekaniker I 12. lkl. 1.4.63, telegrafmester I 15. lkl. 1.4.66 (17), telegrafmester I 20. 1.4.71 (3. ingeniørdistrikt).
39. **Andersen, Erik Arthur**, værkfører, f. 5.3.32. Montør I 1.12.55, mekaniker II 1.4.57, mekaniker I 10. lkl. 1.4.59, mekaniker I 12. lkl. 1.4.62, overmekaniker I 15. lkl. 1.11.66 (16), værkfører I 20. 1.4.71 (post- og telegrafvæsenets værksteder).
40. **Elley, Hans**, telegrafmester, f. 11.3.17. Telegrafarbejder 1.2.43, montør I 1.2.49, distriktsmontør 1.4.58, overmontør I 7. lkl. 1.2.59, linjemester I 10. lkl. 1.4.62, linjemester I 12. lkl. 1.4.63, telegrafmester I 15. lkl. 1.9.67 (17), telegrafmester I 20. 1.4.71 (2. ingeniørdistrikt (Sønderborg)).
41. **Andersen, Axel Verner Krogh**, telegrafmester, f. 16.7.12. Montør II 1.7.38, montør I 1.5.43, mekaniker II 1.4.49, mekaniker I 1.4.53, overmekaniker 1.4.62, overmekaniker I 15. lkl. 1.4.64 (16), telegrafmester I 20. 1.6.71 (1. ingeniørdistrikt).
42. **Christensen, Erik Lysholm**, telegrafmester, f. 23.7.24. Telegrafarbejder 1.10.50, montør II 1.4.53, montør I 1.4.57, tegner I 9. lkl. 1.4.58, tegner I 15. lkl. 1.4.64 (16), telegrafmester I 20. 1.6.71 (1. ingeniørdistrikt).
43. **Laustsen, Verner**, værkfører, f. 21.6.29. Montør I 1.8.53, mekaniker I 7. lkl. 1.4.58, mekaniker I 10. lkl. 1.4.62, mekaniker I 12. lkl. 1.4.65, overmekaniker I 12. lkl. 1.9.68, overmekaniker I 15. lkl. 1.4.69 (17), værkfører I 20. 1.9.71 (3. ingeniørdistrikt).
44. **Nielsen, Peter Julius**, telegrafmester, f. 25.8.30. Telegrafarbejder 1. 6.54, montør II 1.4.57, distriktsmontør 1.4.58, tegner I 9. lkl. 1.7.63, tegner I 15. lkl. 1.4.69 (16), telegrafmester I 20. 1.12.71 (2. ingeniørdistrikt (Haderslev)).
45. **Larsen, Knud Erik Zahll**, telegrafmester, f. 10.7.29. Telegrafmester I 20. 1.4.72 (3. ingeniørdistrikt), telegrafmester I 22. 1.4.73 (3. ingeniørdistrikt).
46. **Sørensen, Johannes**, telegrafmester, f. 9.1.32. Telegrafmester I 20. 1.4.72 (3. ingeniørdistrikt).
47. **Rasmussen, Ove**, telegrafmester, f. 14.10.33. Telegrafmester I 20. 1.4.72 (kabelingeniørtjenesten).
48. **Kærgaard, Ib**, telegrafmester, f. 2.9.30. Telegrafmester I 20. 1.4.72 (3. ingeniørdistrikt), telegrafmester I 22. 1.4.75 (3. ingeniørdistrikt).
49. **Hansen, John Bent**, telegrafmester, f. 28.10.33. Telegrafmester I 20. 1.4.72 (telegraflaboratoriet).
50. **Jørgensen, Mogens Helmer**, radiomester, f. 22.3.42. Mekaniker I 7. lkl. 1.11.66, mekaniker I 10. lkl. 1.9.68, mekaniker I 13. 1.4.71, radiomester I 20. 1.5.72 (radioingeniørtjenesten (Gladsaxe)).
51. **Apitz, John Vulf**, værkfører, f. 20.11.35. Mekaniker I 7. lkl. 1.5.68, mekaniker I 10. lkl. 1.6.69 (11), værkfører I 20. 1.9.72 (post- og telegrafvæsenets værksteder).
52. **Jørgensen, Børge Møhring**, telegrafmester, f. 13.2.28. Mekaniker I 7. lkl. 1.7.58, mekaniker I 10. lkl. 1.12.59, overmekaniker 1.4.63, overmekaniker I 15. lkl. 1.4.66 (17), telegrafmester I 20. 1.10.72 (radioingeniørtjenesten (Kastrup)).
53. **Hansen, Mogens**, værkfører, f. 22.1.41. Håndværker 1.9.63, mekaniker I 10. lkl. 1.4.65, mekaniker I 12. lkl. 1.4. 69 (13), værkfører I 20. 1.11.72 (post- og telegrafvæsenets værksteder).
54. **Søndergaard, Knud Kristian**, maskinmester, f. 19.5.46. Maskinmester på prøve I 20. 1.2.73, maskinmester I 20. 1.2.75 (3. ingeniørdistrikt).
55. **Nielsen, Werner Gotfred**, telegrafmester, f. 30.9.13. Montør I 1.4.42, mekaniker II 1.2.47, mekaniker I 1.6.52, overmekaniker 1.4.56, overmekaniker I 15. lkl. 1.4.62 (18), telegrafmester I 20. 1.4.73 (2. ingeniørdistrikt (Odense)).
56. **Møller, Hans-Jacob**, telegrafmester, f. 27.4.26. Tegner 1.2.57, telegrafmester I 15. lkl. 1.4.62 (radioingeniørtjenesten) (17), telegrafmester I 20. 1.4.73 (radioingeniørtjenesten).
57. **Garset, Leif Anker**, telegrafmester, f. 13.9.27. Montør I 1.12.51, mekaniker II 1.4.57, mekaniker I 10. lkl. 1.3.61, overmekaniker 1.4.63, telegrafmester I 15. lkl. 1.4.66 (1. ingeniørdistrikt). (17), telegrafmester I 20. 1.4.73 (1. ingeniørdistrikt).
58. **Andersen, Erling**, radiomester, f. 8.6.34. Mekaniker I 7. lkl. 1.6.59, mekaniker I 10. lkl. 1.6.60, mekaniker I 12. lkl. 1.4.63, overmekaniker I 15. lkl. 1.9.68 (18), radiomester I 20. 1.4.73 (radioingeniørtjenesten (Kastrup)), radiomester I 22. 1.10.74 (radioingeniørtjenesten (Kastrup)).
59. **Hansen, Ib Bjørn**, telegrafmester, f. 21.1.25. Telegrafarbejder 1.11.49, montør II 1.4.53, montør I 1.4.58, overmontør I 7. lkl. 1.4.62, linjemester I 10. lkl. 1.4.63, linjemester I 12. lkl. 1.4.66 (13), telegrafmester I 20. 1.4.73 (1. ingeniørdistrikt (Stege)).
60. **Jensen, Anders Erling**, telegrafmester, f. 14.9.19. Telegrafarbejder 1.2.46, montør II 1.7.50, montør I 1.4.52, overmontør I 7. lkl. 1.4.57, linjemester I 10. lkl. 1.5.62, linjemester I 12. lkl. 1.4.65 (13), telegrafmester I 20. 1.6.73 (1. ingeniørdistrikt).
61. **Finderup, Svend Aage**, telegrafmester, f. 16.3.31. Telegrafarbejder 1.8.53, montør II 1.4. 57, montør I 1.4.58, montør I 7. lkl. 1.4.62, overmontør I 10. lkl. 1.4.65, kabelmester I 12. lkl. 1.3.69 (13), telegrafmester I 20. 1.12.73 (kabelingeniørtjenesten).
62. **Knudsen, Svend Aage**, telegrafmester, f. 24.12.34. Mekaniker I 7. lkl. 1.10.60, mekaniker I 10. lkl. 1.4.64, mekaniker I 12. lkl. 1.9.68 (13), overmekaniker I 16. 1.2.71, telegrafmester I 20. 1.11.74 (2. ingeniørdistrikt).
63. **Sørensen, Ole Buchtrup**, maskinmester, f. 15.10.38. Maskinmesteraspirant 1.8.65, maskinmester I 15. lkl. 1.8.67 (17), maskinmester I 20. 1.4.75 (kabelingeniørtjenesten (Korsør)).
64. **Østberg, Erik**, telegrafmester, f. 3.1.20. Montør I 1.5.49, mekaniker II 1.4.54, mekaniker I 10. lkl. 1.4.59, overmekaniker 1.4.62, overmekaniker I 15. lkl. 1.4.65 (16), overmekaniker I 18. 1.4.74, telegrafmester I 20. 1.8.75 (1. ingeniørdistrikt).
65. **Bertelsen, Karsten Vilhelm**, radiomester, f. 28.5.14. Montør I 1.1.51, mekaniker II 1.9.53, mekaniker I 1.4.57, mekaniker I 12. lkl. 1.4.62, overmekaniker I 15. lkl. 1.9.68 (18), radiomester I 20. 1.8.75 (radioingeniørtjenesten (Lindholm)).
66. **Petersen, Erik Valdemar**, telegrafmester, f. 9.10.37. Mekaniker I 7. lkl. 1.9.66, mekaniker I 10. lkl. 1.9.68, mekaniker I 13. 1.3.71, tegner I 16. 1.9.71, telegrafmester I 20. 1.8.75 (2. ingeniørdistrikt).
67. **Hansen, Holger Erling**, telegrafmester, f. 4.3.29. Tegner I 9. lkl. 1.7.53, tegner I 15. lkl. 1.4.65 (16), telegrafmester I 20. 1.9.75 (2. ingeniørdistrikt (Tønder)).
68. **Søndersted, Ib**, værkfører, f. 21.4.32. Montør I 1.3.55, mekaniker I 7. lkl. 1.4.58, mekaniker I 10. lkl. 1.4.62 (u.f.nr. 1.1-31.7.63), mekaniker I 12. lkl. 1.4.65 (13), værkfører I 20. 1.9.75 (radioingeniørtjenesten (Herstedøster)).

Lønramme 16, 17, 18 og 19.

1. **Oxø, Knud Buske**, overmekaniker, f.17.4.06. Montør I 1.9.36, overmontør 1.5.42, mekaniker I 1.2.48, overmekaniker 1.4.54, overmekaniker i 15. lkl. 1.4.62 (1. ingeniørdistrikt). (16)
2. **Christensen, Otto Svend**, overmekaniker, f.2.12.05. Håndværker 1.12.28, overmontør 1.6.45, mekaniker I 1.9.46, overmekaniker 1.4.58, overmekaniker i 15. lkl. 1.4.62 (post- og telegrafvæsenets værksteder). (16)
3. **Hansen, Fridolph Vermuth, R.**, værkemester, f.18.10.06. Montør I 1.8.43, mekaniker II 1.4.47, mekaniker I 1.4.53, overmekaniker 1.4.58, overmekaniker i 15. lkl. 1.4.62, værkemester i 15. lkl. 1.4.65 (1. ingeniørdistrikt). (17)
4. **Petersen, Niels Marius Holger**, overmekaniker, f.16.8.10. Montør I 1.4.42, mekaniker II 1.4.49, mekaniker I 1.12.54, overmekaniker 1.4.58, overmekaniker i 15. lkl. 1.4.62 (3. ingeniørdistrikt). (17)
5. **Stapf, Reno Eugene**, overmekaniker, f.1.10.20. Montør I 1.1.53, mekaniker II 1.4.55, mekaniker i 10. lkl. 1.4.58, overmekaniker 1.4.60, overmekaniker i 15. lkl. 1.4.62 (radioingeniørtjenesten (Kastrup)). (17)
6. **Nielsen, Kaj Gunnar**, telegrafmester, f.9.8.08. Tegner 1.4.42, tegner i 15. lkl. 1.4.62, telegrafmester i 15. lkl. 1.4.65 (telegraflaboratoriet). (17)
7. **Andersen, Erik Adolf Bøjesen**, tegner, f.29.2.24. Montør I 1.11.52, tegner 1.12.56, tegner i 15. lkl. 1.4.62 (16), tegner i lr. 17.1.10.70 (1. ingeniørdistrikt).
8. **Thomhav, Christian**, værkemester, f.6.1.23. Montør I 1.4.46, mekaniker II 1.4.50, mekaniker I 1.4.54, overmekaniker 1.4.61, værkemester i 15. lkl. 1.6.62 (1. ingeniørdistrikt (Kastrup)). (17)
9. **Jacobsen, Poul Elith**, overmekaniker, f.14.4.11. Montør I 1.4.42, mekaniker II 1.9.46, mekaniker I 1.4.54, overmekaniker 1.2.61, overmekaniker i 15. lkl. 1.4.63 (1. ingeniørdistrikt). (16)
10. **Winberg, Knud Vilhelm**, overmekaniker, f.12.6.12. Montør I 1.4.46, mekaniker II 1.4.49, mekaniker I 1.4.54, overmekaniker 1.4.61, overmekaniker i 15. lkl. 1.4.63 (post- og telegrafvæsenets værksteder). (16)
11. **Andersen, Aase**, tegner, f.4.3.12. Kontorist 1.4.36, kontorassistent II 1.4.46, kontorassistent I 1.4.52, tegner i 15. lkl. i generaldirektoratet (2. teknisk kontor) 1.4.63. (16)
12. **Castberg, Curt Vilhelm**, overmekaniker, f.5.5.21. Montør I 1.8.48, mekaniker II 1.4.53, mekaniker i 10. lkl. 1.4.58, overmekaniker 1.4.62, overmekaniker i 15. lkl. 1.9.63 (1. ingeniørdistrikt). (16)
13. **Jensen, Gunner Thomas**, overmekaniker, f.1.7.16. Montør I 1.6.44, mekaniker II 1.4.49, mekaniker I 1.4.55, overmekaniker 1.4.61, overmekaniker i 15. lkl. 1.4.64 (2. ingeniørdistrikt (Kolding)) (16), overmekaniker i lr. 17.1.4.71 (2. ingeniørdistrikt (Kolding)).
14. **Mathiasen, Anders Jørgen**, overmekaniker, f.14.7.24. Montør I 1.8.47, mekaniker II 1.4.52, mekaniker I 1.9.55, overmekaniker 1.4.61, overmekaniker i 15. lkl. 1.4.64 (1. ingeniørdistrikt (Støge)). (16)
15. **Wael, Richardt**, overmekaniker, f.29.10.19. Montør I 1.1.53, mekaniker II 1.4.55, mekaniker I 1.4.58, overmekaniker 1.4.61, overmekaniker i 15. lkl. 1.4.64 (radioingeniørtjenesten (Kastrup)). (17)
16. **Petersen, Ib Alban**, overmekaniker, f.20.6.25. Montør I 1.10.48, mekaniker II 1.4.53, mekaniker i 10. lkl. 1.4.58, overmekaniker 1.4.62, overmekaniker i 15. lkl. 1.4.64 (1. ingeniørdistrikt). (16)
17. **Kjærbye-Hansen, Gunnar**, overmekaniker, f.27.9.25. Mekaniker i 7. lkl. 1.5.58, mekaniker i 10. lkl. 1.5.59, overmekaniker 1.4.60, overmekaniker i 15. lkl. 1.4.65 (radioingeniørtjenesten). (16)
18. **Schacke, Wagn Ejgill**, overmekaniker, f.23.4.27. Montør I 1.2.52, mekaniker II 1.7.57, mekaniker i 10. lkl. 1.7.58, overmekaniker 1.4.61, overmekaniker i 15. lkl. 1.4.65 (2. ingeniørdistrikt (Rangstrup)). (18)
19. **Sørensen, Robert Utoft**, overmekaniker, f.14.6.30. Mekaniker i 7. lkl. 1.4.58, mekaniker i 10. lkl. 1.4.59, overmekaniker 1.4.61, overmekaniker i 15. lkl. 1.4.65 (2. ingeniørdistrikt (Sdr. Højrup)). (18)
20. **Møller, Knud Jørgen**, overmekaniker, f.23.5.24. Montør I 1.3.57, mekaniker i 7. lkl. 1.4.58, mekaniker i 10. lkl. 1.4.59, overmekaniker 1.4.61, overmekaniker i 15. lkl. 1.4.65 (3. ingeniørdistrikt (Mejrup)). (18)
21. **Hansen, Svend Peter**, overmekaniker, f.4.2.16. Montør I 1.12.44, mekaniker II 1.4.49, mekaniker I 1.4.56, mekaniker i 12. lkl. 1.4.62, overmekaniker i 15. lkl. 1.4.65 (3. ingeniørdistrikt). (16)
22. **Larsen, Carl Erik**, overmekaniker, f.18.2.19. Montør I 1.5.46, mekaniker II 1.4.50, mekaniker I 1.4.56, overmekaniker 1.4.62, overmekaniker i 15. lkl. 1.4.65 (3. ingeniørdistrikt (Ålborg)). (16)
23. **Borchmann, Viggo Georg**, overmekaniker, f.19.1.18. Montør I 1.12.47, mekaniker II 1.4.52, mekaniker I 1.4.57, mekaniker i 12. lkl. 1.4.62, overmekaniker i 15. lkl. 1.4.65 (3. ingeniørdistrikt). (16)
24. **Pedersen, Svend Aage Henry**, overmekaniker, f.27.9.19. Montør I 1.1.45, mekaniker II 1.4.50, mekaniker I 1.9.57, mekaniker i 12. lkl. 1.4.62, overmekaniker i 15. lkl. 1.4.65 (3. ingeniørdistrikt). (16)
25. **Mortensen, Kurt**, overmekaniker, f.14.10.21. Montør I 1.8.46, mekaniker II 1.4.53, mekaniker i 10. lkl. 1.4.58, overmekaniker 1.4.62, overmekaniker i 15. lkl. 1.4.65 (kabelingeniørtjenesten) (16), overmekaniker i lr. 18.1.4.73 (kabelingeniørtjenesten).
26. **Christensen, Per Sigurd Flindt**, overmekaniker, f.13.1.30. Mekaniker i 7. lkl. 1.11.60, mekaniker i 10. lkl. 1.11.61, mekaniker i 12. lkl. 1.4.63, overmekaniker i 15. lkl. 1.4.65 (radioingeniørtjenesten). (18)
27. **Pedersen, Herluf Strøjer**, overmekaniker, f.16.9.32. Mekaniker i 7. lkl. 1.11.60, mekaniker i 10. lkl. 1.11.61, mekaniker i 12. lkl. 1.4.63, overmekaniker i 15. lkl. 1.4.65 (radioingeniørtjenesten). (18)
28. **Sørensen, Harly**, tegner, f.4.11.27. Postbud 1.12.51, tegner i 9. lkl. 1.10.61, tegner i 15. lkl. 1.4.65 (generaldirektoratet (3. teknisk kontor)). (16)
29. **Rørvig, Erik Valder**, overmekaniker, f.23.2.15. Montør I 1.4.46, mekaniker II 1.6.52, mekaniker i 10. lkl. 1.4.58, mekaniker i 12. lkl. 1.4.62, overmekaniker i 15. lkl. 1.7.65 (2. ingeniørdistrikt (Sønderborg)). (16)
30. **Clausen, Peter Andreas**, overmekaniker, f.10.12.21. Montør I 1.4.50, mekaniker II 1.4.55, mekaniker i 10. lkl. 1.4.61, mekaniker i 12. lkl. 1.4.64, overmekaniker i 15. lkl. 1.9.65 (2. ingeniørdistrikt). (17)
31. **Lydeking, Andreas**, overmekaniker, f.5.4.16. Montør I 1.4.42, mekaniker II 1.9.46, mekaniker I 1.11.54, overmekaniker 1.4.61, overmekaniker i 15. lkl. 1.4.66 (2. ingeniørdistrikt (Haderslev)). (16)
32. **Christiansen, Hans Børge**, overmekaniker, f.2.2.34. Mekaniker i 7. lkl. 1.11.58, mekaniker i 10. lkl. 1.11.59, overmekaniker 1.4.61, radiomester i 15. lkl. 1.11.62, mekaniker i 12. lkl. 1.6.64, overmekaniker i 15. lkl. 1.4.66 (3. ingeniørdistrikt (Skåde)). (18)
33. **Sleiborg, Tage Jellesen**, overmekaniker, f.18.3.32. Mekaniker i 7. lkl. 1.5.59, mekaniker i 10. lkl. 1.5.60, overmekaniker 1.4.61, overmekaniker i 15. lkl. 1.4.66 (3. ingeniørdistrikt (Frejlev)). (18)
34. **Mortensen, Kaj Johan Harder**, overmekaniker, f.6.1.28. Mekaniker II 1.10.57, mekaniker i 10. lkl. 1.10.58, overmekaniker 1.4.62, overmekaniker i 15. lkl. 1.4.66 (3. ingeniørdistrikt (Skåde)). (18)
35. **Nielsen, Erik**, overmekaniker, f.14.7.23. Montør I 1.9.50, mekaniker II 1.7.55, mekaniker i 10. lkl. 1.4.61, mekaniker i 12. lkl. 1.11.62, overmekaniker i 15. lkl. 1.4.66 (2. ingeniørdistrikt (Tønder)). (16)
36. **Hansen, Verner Peder**, overmekaniker, f.5.5.13. Montør I 1.4.42, mekaniker II 1.4.46, mekaniker I 1.4.52, mekaniker i 12. lkl. 1.4.62, overmekaniker i 15. lkl. 1.9.66 (radioingeniørtjenesten (Herstedvester)). (16)
37. **Thomsen, Søren Peter**, overmekaniker, f.29.10.35. Mekaniker i 7. lkl. 1.12.60, mekaniker i 10. lkl. 1.12.61, mekaniker i 12. lkl. 1.9.64, overmekaniker i 15. lkl. 1.9.66 (radioingeniørtjenesten (Lyngby)). (16)
38. **Fammé, Poul Vilhelm Konstantin**, værkemester, f.24.10.23. Montør I 1.4.51, mekaniker II 1.4.56, mekaniker i 10. lkl. 1.4.61, mekaniker i 12. lkl. 1.4.64, værkemester i 15. lkl. 1.12.66 (2. ingeniørdistrikt (Fredericia)). (17)

(fr. 16, 17, 18 og 19)

39. **Jensen, Gunnar Mathias**, overmekaniker, f.12.6.26. Montør I 1.7.52, mekaniker II 1.4.57, mekaniker i 10. lkl. 1.4.62, mekaniker i 12. lkl. 1.4.65, overmekaniker i 15. lkl. 1.12.66 (3. ingeniørdistrikt). (16)
40. **Jensen, Poul Leth**, tegner, f.30.4.35. Tegner i 9. lkl. 1.3.61, tegner i 15. lkl. 1.4.67 (radioingeniørtjenesten (Herstedøster)). (16).
41. **Madsen, Frode Christian**, overmekaniker, f.26.2.26. Montør I 1.3.52, mekanikerII 1.4.57, mekaniker i 10. lkl. 1.4.61, mekaniker i 12. lkl. 1.4.64, overmekaniker i 15. lkl. 1.1.68 (2. ingeniørdistrikt (Esbjerg)). (16)
42. **Andersen, Christian Thorvald Dithlev**, overmekaniker, f.20.10.14. MontørI 1.4.44, mekanikerII 1.2.47, mekanikerI 1.4.53, mekaniker i 12. lkl. 1.4.62, overmekaniker i 15. lkl. 1.3.68 (radioingeniørtjenesten (Skamlebæk)). (16)
43. **Svenningsen, Jul Vagner**, overmekaniker, f.8.9.11. MontørI 1.10.46, mekanikerII 1.4.49, mekanikerI 1.4.57, mekaniker i 12. lkl. 1.4.62, overmekaniker i 12. lkl. 1.4.66, overmekaniker i 15. lkl. 1.9.68 (3. ingeniørdistrikt). (16)
44. **Laursen, Svend Erik**, overmekaniker, f.19.11.15. MontørI 1.10.48, mekaniker II 1.4.53, mekaniker i 10. lkl. 1.4.58, mekaniker i 12. lkl. 1.4.62, overmekaniker i 15. lkl. 1.9.68 (3. ingeniørdistrikt). (16)
45. **Mørch, Erik Ove**, overmekaniker, f.26.7.08. MontørI 1.9.44, mekanikerII 1.4.54, mekaniker i 10. lkl. 1.7.58, overmekaniker i 12. lkl. 1.4.62, overmekaniker i 15. lkl. 1.9.68 (post- og telegrafvesenets værksteder). (16)
46. **Jensen, Kaj Holm**, overmekaniker, f.22.11.23. MontørI 1.3.49, mekanikerII 1.4.54, mekaniker i 10. lkl. 1.4.59, mekaniker i 12. lkl. 1.4.62, overmekaniker i 15. lkl. 1.9.68 (3. ingeniørdistrikt (Ålborg)). (16)
47. **Jørgensen, Johannes Flemming**, overmekaniker, f.1.7.32. MontørI 1.3.58, mekaniker i 7. lkl. 1.4.58, mekaniker i 10. lkl. 1.12.59, mekaniker i 12. lkl. 1.4.63, overmekaniker i 15. lkl. 1.9.68 (radioingeniørtjenesten (Kastrup)). (17)
48. **Andersen, Harry**, overmekaniker, f.21.5.21. MontørI 1.3.48, mekanikerII 1.4.53, mekaniker i 10. lkl. 1.4.60, mekaniker i 12. lkl. 1.4.63, overmekaniker i 15. lkl. 1.9.68 (1. ingeniørdistrikt (Slagelse)). (17)
49. **Andersen, John Ervin**, overmekaniker, f.2.12.20. MontørI 1.1.51, mekanikerII 1.2.56, mekaniker i 10. lkl. 1.4.61, overmekaniker i 12. lkl. 1.4.63, overmekaniker i 15. lkl. 1.9.68 (1. ingeniørdistrikt). (16)
50. **Bach-Madsen, Hartvig**, overmekaniker, f.9.11.24. Montør I 1.2.52, mekanikerII 1.4.57, mekaniker i 10. lkl. 1.4.61, overmekaniker i 12. lkl. 1.4.63, overmekaniker i 15. lkl. 1.9.68 (radioingeniørtjenesten). (16), overmekaniker i lr. 17 1.2.75 (radioingeniørtjenesten).
51. **Herner, Knud Erik**, radiomester, f.12.3.31. Mekaniker i 7. lkl. 1.12.60, mekaniker i 10. lkl. 1.12.61, overmekaniker i 12. lkl. 1.4.64, radiomester i 15. lkl. 1.9.68 (radioingeniørtjenesten). (17)
52. **Jakobsen, Valther Reinhold**, telegrafmester, f.1.8.27. MontørI 1.12.51, mekanikerII 1.4.57, mekaniker i 10. lkl. 1.4.61, mekaniker i 12. lkl. 1.6.64, telegrafmester i 15. lkl. 1.9.68 (3. ingeniørdistrikt). (17)
53. **Dziegiel, Franz Josef**, overmekaniker, f.10.3.23. MontørI 1.4.57, mekaniker i 7. lkl. 1.4.58 (u.f.nr. 1.10.60-30.9.61), mekaniker i 10. lkl. 1.7.62, overmekaniker i 12. lkl. 1.9.64, overmekaniker i 15. lkl. 1.9.68 (radioingeniørtjenesten (Reersø)) (16), overmekaniker i lr. 17 1.3.71 (radioingeniørtjenesten (Reersø)).
54. **Jensen, Børge Christian**, tegner, f.9.4.34. Postbud 1.5.58, tegner i 9. lkl. 1.9.61, tegner i 15. lkl. 1.9.68 (kabelingeniørtjenesten) (16), tegner i lr. 17 1.9.71 (kabelingeniørtjenesten).
55. **Valnaes, Leo Verner Kock**, telegrafmester, f.17.5.32. Montør I 1.1.57, mekaniker i 7. lkl. 1.4.58, tegner i 9. lkl. 1.2.62, tegner i 15. lkl. 1.9.68 (1. ingeniørdistrikt). (16), telegrafmester i lr. 17 1.4.71 (1. ingeniørdistrikt).
56. **Højter, Lorry Alex**, telegrafmester, f.29.1.31. Mekaniker i 7. lkl. 1.3.62, tegner i 9. lkl. 1.2.63, telegrafmester i 15. lkl. 1.9.68 (radioingeniørtjenesten (Kastrup)). (17)
57. **Dahl, Viggo Emanuel**, overmekaniker, f. 5.7.20. Montør I 1.10.49, mekaniker II 1.7.50, mekaniker I 1.12.55, mekaniker i 12. lkl. 1.4.62, overmekaniker i 15. lkl. 1.10.68 (1. ingeniørdistrikt (Nykøbing Fl.)). (17)
58. **Larsen, Henrik**, kabelmester, f. 7.9.25. Montør I 1.1.51, overmontør 1.6.55, overmontør i 10. lkl. 1.4.62, kabelmester i 12. lkl. 1.4.65, kabelmester i 15. lkl. 1.3.69 (kabelingeniørtjenesten (Korsør)). (17)
59. **Thyme, Georg Anton**, overmekaniker, f. 30.9.24. Montør I 1.8.48, mekaniker II 1.4.53, mekaniker i 10. lkl. 1.4.60, mekaniker i 12. lkl. 1.4.63, overmekaniker i 15. lkl. 1.4.69 (1. ingeniørdistrikt (Slagelse)). (17)
60. **Vile, Helge**, overmekaniker, f. 20.5.26. Montør I 1.11.49, mekaniker II 1.4.55, mekaniker i 10. lkl. 1.4.61, mekaniker i 12. lkl. 1.4.63, overmekaniker i 15. lkl. 1.4.69 (1. ingeniørdistrikt). (16)
61. **Andkjær, Lejf**, overmekaniker, f. 1.10.20. Montør I 1.4.50, mekaniker II 1.4.55, mekaniker i 10. lkl. 1.4.61, mekaniker i 12. lkl. 1.4.63, overmekaniker i 15. lkl. 1.4.69 (2. ingeniørdistrikt (forsterkerstation Kolding IV)). (16)
62. **Nielsen, Erik**, overmekaniker, f. 24.5.32. Mekaniker i 7. lkl. 1.10.60, mekaniker i 10. lkl. 1.10.61, mekaniker i 12. lkl. 1.4.64, overmekaniker i 12. lkl. 1.9.68, overmekaniker i 15. lkl. 1.4.69 (2. ingeniørdistrikt (Højen)). (18)
63. **Nielsen, Villy**, overmekaniker, f. 12.12.32. Montør I 1.11.57, mekaniker i 7. lkl. 1.4.58, mekaniker i 10. lkl. 1.4.63, overmekaniker i 12. lkl. 1.12.65, overmekaniker i 15. lkl. 1.4.69 (2. ingeniørdistrikt (forsterkerstation Kolding IV)). (16)
64. **Hansen, Carl Erik**, overmekaniker, f. 28.5.34. Montør I 1.2.58, mekaniker i 7. lkl. 1.4.58, mekaniker i 10. lkl. 1.4.63, mekaniker i 12. lkl. 1.6.66, overmekaniker i 15. lkl. 1.4.69 (radioingeniørtjenesten (Skamlebæk)). (16)
65. **Pedersen, Harry Lars Peder**, overmekaniker, f. 26.7.13. Montør I 1.3.49, mekaniker II 1.4.54, mekaniker i 10. lkl. 1.4.61, mekaniker i 12. lkl. 1.4.64, overmekaniker i 15. lkl. 1.6.69 (post- og telegrafvesenets værksteder). (16)
66. **Bjørn, Svend**, tegner, f.18.6.25. Postbud 1.7.46, overtelegrafbud II 1.4.53, tegner i 9. lkl. 1.11.63, tegner i lr. 16 1.4.70 (kabelingeniørtjenesten).
67. **Kristensen, Alfred**, maskinmester, f.3.4.39. Maskinmester i lr. 17 1.8.70 (1. ingeniørdistrikt).
68. **Jensen, Henning Leo**, overmekaniker, f. 28.12.19. Montør I 1.6.45, mekaniker II 1.4.50, mekaniker I 1.2.55, mekaniker i 12. lkl. 1.4.62, overmekaniker i lr. 16 1.10.70 (1. ingeniørdistrikt).
69. **Andersen, Anders Christesen**, tegner, f.21.12.37. Telegrafarbejder 1.11.61, tegner i 9. lkl. 1.7.63, tegner i lr. 16 1.3.71 (2. ingeniørdistrikt).
70. **Jensen, Niels Henning**, telegrafmester, f.21.6.28. Montør I 1.6.54, mekaniker i 7. lkl. 1.4.58, mekaniker i 10. lkl. 1.4.62, mekaniker i 12. lkl. 1.4.65 (13), telegrafmester i lr. 17 1.4.71 (3. ingeniørdistrikt).
71. **Salhaug, Jørgen**, overmekaniker, f.15.3.36. Mekaniker i 7. lkl. 1.5.61, mekaniker i 10. lkl. 1.5.62, mekaniker i 12. lkl. 1.4.65 (13), overmekaniker i lr. 17 1.4.71 (radioingeniørtjenesten (Kastrup)).
72. **Klinke, Keld Mogens**, overmekaniker, f.13.9.35. Mekaniker i 7. lkl. 1.7.61, mekaniker i 10. lkl. 1.7.62, mekaniker i 12. lkl. 1.4.65 (13), overmekaniker i lr. 17 1.4.71 (radioingeniørtjenesten (Kastrup)).
73. **Kaczmarek, Eduard Adam**, overmekaniker, f.16.8.32. Mekaniker i 7. lkl. 1.8.58, mekaniker i 10. lkl. 1.4.63, mekaniker i 12. lkl. 1.9.68 (13), overmekaniker i lr. 18 1.4.71, (radioingeniørtjenesten).
74. **Sonne-Hansen, Ole**, overmekaniker, f.4.3.34. Mekaniker i 7. lkl. 1.7.59, mekaniker i 10. lkl. 1.4.63, mekaniker i 12. lkl. 1.9.68 (13), overmekaniker i lr. 16 1.4.71 (1. ingeniørdistrikt (Rønne)).
75. **Magnussen, Ole Axel**, telegrafmester, f.3.6.36. Mekaniker i 7. lkl. 1.7.62, mekaniker i 10. lkl. 1.7.63, mekaniker i 12. lkl. 1.9.68 (13), telegrafmester i lr. 17 1.4.71 (radioingeniørtjenesten).
76. **Sørensen, Andreas Lystlund**, tegner, f.8.9.32. Postbud 1.9.57, tegner i 9. lkl. 1.2.64 (9), tegner i lr. 16 1.4.71 (generaldirektoratet, 3. teknisk kontor).

(fr. 16, 17, 18 og 19)

77. **Jönsson, Gustav Ture**, tegner, f.14.1.42. Tegner i 9. lkl. 1.11.64 (9), tegner i lr. 16 1.4.71 (kabelingeniørtjenesten).
78. **Jørgensen, Jørgen Finn**, overmekaniker, f.18.10.37. Overmekaniker i lr. 18 1.4.71 (radioingeniørtjenesten (Kastrup)), overmekaniker i lr. 19 1.10.74 (radioingeniørtjenesten (Kastrup)).
79. **Hansen, Gunner Janus**, overmekaniker, f.31.7.35. Overmekaniker i lr. 18 1.4.71 (radioingeniørtjenesten (Kastrup)).
80. **Nielsen, Peder**, tegner, f.22.11.34. Postbud 1.4.58, tegner i 9. lkl. 1.8.67 (7), tegner i lr. 17 1.6.71 (radioingeniørtjenesten).
81. **Jørgensen, Palle Woldemar**, overmekaniker, f.8.6.27. Montør I 1.10.52, mekaniker i 7. lkl. 1.4.58, mekaniker i 10. lkl. 1.4.61, mekaniker i 12. lkl. 1.4.64, overmekaniker i 12. lkl. 1.4.66 (13), overmekaniker i lr. 16 1.9.71 (1. ingeniørdistrikt).
82. **Geer, Benny**, overmekaniker, f.26.5.34. Mekaniker i 7. lkl. 1.6.58, mekaniker i 10. lkl. 1.4.63, mekaniker i 12. lkl. 1.9.68 (13), overmekaniker i lr. 17 1.10.71 (3. ingeniørdistrikt).
83. **Paulsen, SimonWitt**, tegner, f.8.7.45. Tegner på prøve i lr. 16 1.1.72, tegner i lr. 16 1.10.72 (2. ingeniørdistrikt).
84. **Frandsen, Jens Erik Boberg**, telegrafmester, f.4.10.18. Telegrafmester i lr. 17 1.4.72 (radioingeniørtjenesten).
85. **Grand, Henning Munk**, telegrafmester, f. 5.8.27. Telegrafmester i lr. 17 1.4.72 (radioingeniørtjenesten).
86. **Kerrild, Børge Vagn**, telegrafmester, f.17.12.33. Telegrafmester i lr. 17 1.4.72 (telegraflaboratoriet).
87. **Bolvinkel, Poul Frederik Louis**, overmekaniker, f.31.1.20. montør I 1.3.48, mekaniker i 7. lkl. 1.4.52, mekaniker i 10. lkl. 1.4.57, mekaniker i 12. lkl. 1.4.62, overmekaniker i 12. lkl. 1.9.68 (13), overmekaniker i lr. 16 1.4.73 (2. ingeniørdistrikt (Odense)).
88. **Nielsen, Peder**, overmekaniker, f.16.3.16. Montør I 1.11.46, mekaniker i 7. lkl. 1.4.53, mekaniker i 10. lkl. 1.4.58, overmekaniker i 12. lkl. 1.4.62 (13), overmekaniker i lr. 16 1.4.73 (2. ingeniørdistrikt (Fredericia)).
89. **Johannesen, Børge Aage**, overmekaniker, f. 24.1.23. Montør I 1.6.48, mekaniker i 7. lkl. 1.4.53, mekaniker i 10. lkl. 1.4.58, overmekaniker i 12. lkl. 1.4.62 (13), overmekaniker i lr. 16 1.4.73 (2. ingeniørdistrikt (Odense)).
90. **Christensen, Kay Verner**, overmekaniker, f.9.5.23. Montør I 1.7.49, mekaniker i 7. lkl. 1.4.54, mekaniker i 10. lkl. 1.12.58, mekaniker i 12. lkl. 1.4.63, overmekaniker i 12. lkl. 1.4.66 (13), overmekaniker i lr. 16 1.4.73 (2. ingeniørdistrikt (Odense)).
91. **Malgard, Ejnar Holger Roald**, overmekaniker, f.5.4.17. Montør I 1.8.43, mekaniker i 7. lkl. 1.4.49, mekaniker i 10. lkl. 1.4.60, mekaniker i 12. lkl. 1.4.63 (13), overmekaniker i lr. 16 1.4.73 (1. ingeniørdistrikt).
92. **Trytek, Withold**, overmekaniker, f.19.9.15. Montør I 1.8.48, mekaniker i 7. lkl. 1.4.53, mekaniker i 10. lkl. 1.4.61, mekaniker i 12. lkl. 1.7.63, overmekaniker i 12. lkl. 1.9.68 (13), overmekaniker i lr. 16 1.4.73 (3. ingeniørdistrikt (Ålborg)).
93. **Sørensen, Hans Peter Ernst**, overmekaniker, f. 17.11.25. Montør I 1.2.51, mekaniker i 7. lkl. 1.4.56, mekaniker i 10. lkl. 1.4.61, mekaniker i 12. lkl. 1.4.64, overmekaniker i 12. lkl. 1.4.69 (13), overmekaniker i lr. 16 1.4.73 (2. ingeniørdistrikt).
94. **Valentin, Karl Edmund**, overmekaniker, f.29.11.23. Montør I 1.1.53, mekaniker i 7. lkl. 1.4.58, mekaniker i 10. lkl. 1.4.61, mekaniker i 12. lkl. 1.4.64, overmekaniker i 12. lkl. 1.4.66 (13), overmekaniker i lr. 16 1.4.73 (1. ingeniørdistrikt).
95. **Unbehaun, Hans Nielsen**, overmekaniker, f.3.9.28. Montør I 1.12.54, mekaniker i 7. lkl. 1.4.58, mekaniker i 10. lkl. 1.4.62, overmekaniker i 12. lkl. 1.4.65 (13), overmekaniker i lr. 16 1.4.73 (2. ingeniørdistrikt).
96. **Karlsen, Jørgen**, overmekaniker, f. 26.11.29. Montør I 1.11.56, mekaniker i 7. lkl. 1.4.58, mekaniker i 10. lkl. 1.4.63, mekaniker i 12. lkl. 1.4.66, overmekaniker i 12. lkl. 1.9.68 (13), overmekaniker i lr. 16 1.4.73 (3. ingeniørdistrikt (Ålborg)).
97. **Jensen, Egon**, overmekaniker, f.30.1.35. Håndværker 1.2.62, mekaniker i 10. lkl. 1.4.64, overmekaniker i 12. lkl. 1.12.66 (13), overmekaniker i lr. 16 1.4.73 (post- og telegrafvæsenets værksteder).
98. **Dalsgaard, Torben**, overmekaniker, f.1.9.40. Mekaniker i 7. lkl. 1.3.63, mekaniker i 10. lkl. 1.4.65, overmekaniker i 12. lkl. 1.9.68 (13), overmekaniker i lr. 16 1.4.73 (1. ingeniørdistrikt).
99. **Minke, Knud Gabelgaard**, overmekaniker, f.25.6.33. Mekaniker i 7. lkl. 1.7.61, mekaniker i 10. lkl. 1.4.64, mekaniker i 12. lkl. 1.4.69 (13), overmekaniker i lr. 16 1.4.73 (2. ingeniørdistrikt (Haderslev)).
100. **Hansen, Kurt Helge**, tegner, f. 27.1.24. Postbud 1.4.46, kontorbud 1.6.51, depotformand 1.8.63, tegner i 9. lkl. 1.4.67 (9), tegner i lr. 16 1.4.73 (generaldirektoratet, 3. teknisk kontor).
101. **Schmidt, Gerhardt**, overmekaniker, f.6.8.33. Mekaniker i 7. lkl. 1.7.61, mekaniker i 10. lkl. 1.4.64, mekaniker i 12. lkl. 1.4.69 (13), overmekaniker i lr. 16 1.9.73 (2. ingeniørdistrikt (Sønderborg)).
102. **Grønlund, Aage Jens**, overmekaniker, f.9.1.27. Montør I 1.8.49, mekaniker II 1.4.54, mekaniker i 7. lkl. 1.4.58, mekaniker i 10. lkl. 1.4.61, mekaniker i 12. lkl. 1.4.64 (13), overmekaniker i lr. 16 1.1.74 (1. ingeniørdistrikt).
103. **Vestergaard, Holger**, overmekaniker, f.27.2.30. Montør I 1.4.56, mekaniker i 7. lkl. 1.4.58, mekaniker i 10. lkl. 1.4.63, mekaniker i 12. lkl. 1.4.66 (13), overmekaniker i lr. 16 1.4.74 (3. ingeniørdistrikt).
104. **Bacher, Jørgen**, overmekaniker, f. 14.2.21. Montør I 1.2.52, mekaniker II 1.4.57, mekaniker i 7. lkl. 1.4.58, mekaniker i 10. lkl. 1.4.62, mekaniker i 12. lkl. 1.4.65 (13), overmekaniker i lr. 16 1.7.74 (radioingeniørtjenesten (Kalundborg)).
105. **Blond, Svend Vestergaard**, overmekaniker, f.2.8.33. Mekaniker i 7. lkl. 1.8.58, mekaniker i 10. lkl. 1.4.63, mekaniker i 12. lkl. 1.9.65, overmekaniker i lr. 13 1.11.71, (2. ingeniørdistrikt (Haderslev)), overmekaniker i lr. 16 1.9.74 (2. ingeniørdistrikt (Haderslev)).
106. **Wagner, Karl Heinz**, overmekaniker, f.23.11.35. Mekaniker i 7. lkl. 1.10.60, mekaniker i 10. lkl. 1.4.64, mekaniker i 12. lkl. 1.9.68 (13), overmekaniker i lr. 16 1.12.74 (2. ingeniørdistrikt).
107. **Jensen, Preben**, overmekaniker, f.2.5.43. Mekaniker i 7. lkl. 1.1.69, mekaniker i lr. 10 1.4.71, overmekaniker i lr. 16 1.3.75 (radioingeniørtjenesten Skamlebæk)).
108. **Kjer, Børge Jensen**, overmekaniker, f.22.11.36. Mekaniker i 7. lkl. 1.9.63, mekaniker i 10. lkl. 1.4.65, mekaniker i 12. lkl. 1.4.69 (13), overmekaniker i lr. 16 1.4.75 (2. ingeniørdistrikt).
109. **Engel, Magnus Carsten Christian**, linjemester, f.29.3.17. Telegrafarbejder 1.2.43, montør II 1.7.50, montør I 1.11.53, overmontør i 7. lkl. 1.4.60, overmontør i 10. lkl. 1.4.62, linjemester i 12. lkl. 1.12.62 (13), linjemester i lr. 16 1.4.75 (2. ingeniørdistrikt (Haderslev)).
110. **Schneiderit, Sofus Johannes Christian**, linjemester, f. 24.9.19. Telegrafarbejder 1.3.44, montør II 1.2.48, montør I 1.6.52, overmontør i 7. lkl. 1.4.57, linjemester i 10. lkl. 1.4.62, linjemester i 12. lkl. 1.4.63 (13), linjemester i lr. 16 1.4.75 (2. ingeniørdistrikt (Kolding)).
111. **Nielsen, Aage Johannes**, linjemester, f.6.7.23. Telegrafarbejder 1.4.46, montør II 1.4.51, montør I 1.8.55, distriktsmontør 1.4.58, overmontør i 7. lkl. 1.4.62, overmontør i 10. lkl. 1.2.63, linjemester i 12. lkl. 1.4.65 (13), linjemester i lr. 16 1.4.75 (2. ingeniørdistrikt (Haderslev)).
112. **Nissen, Peter Frost**, linjemester, f.18.10.21. Telegrafarbejder 1.11.45, montør II 1.2.48, montør I 1.4.58, overmontør i 7. lkl. 1.4.60, overmontør i 10. lkl. 1.4.63, linjemester i 12. lkl. 1.4.65 (13), linjemester i lr. 16 1.4.75 (2. ingeniørdistrikt).
113. **Vestertoft, Anders Søndergaard**, linjemester, f.18.1.23. Telegrafarbejder 1.4.47, montør II 1.4.51, montør I 1.6.55, overmontør i 7. lkl. 1.4.60, overmontør i 10. lkl. 1.4.63, linjemester i 12. lkl. 1.4.65 (13), linjemester i lr. 16 1.4.75 (2. ingeniørdistrikt (Sønderborg)).
114. **Sørensen Harry Marius**, linjemester, f.29.7.19. Telegrafarbejder 1.11.47, montør II 1.4.51, montør I 1.7.54, montør i 7. lkl. 1.4.62, overmontør i 10. lkl. 1.4.64, linjemester i 12. lkl. 1.6.66 (13), linjemester i lr. 16 1.4.75 (3. ingeniørdistrikt).
115. **Lydholm, Gunnar Orla**, linjemester, f.29.10.23. Telegrafarbejder 1.12.49, montør II 1.4.54, montør i 7. lkl. 1.4.62, overmontør i 10. lkl. 1.4.65, linjemester i 12. lkl. 1.6.68 (13), linjemester i lr. 16 1.4.75 (3. ingeniørdistrikt (Frejlev)).
116. **Nielsen, Andreas Ingvard**, linjemester, f.2.7.18. Telegrafarbejder 1.8.46, montør II 1.4.51, montør I 1.4.55, distriktsmontør 1.4.58, overmontør i 10. lkl. 1.4.62, linjemester i 12. lkl. 1.8.68 (13), linjemester i lr. 16 1.4.75 (2. ingeniørdistrikt (Tønder)).

(lr. 16, 17, 18 og 19)

117. **Christiansen, Marinus**, linjemester, f.7.10.25. Telegrafarbejder 1.11.50, monter II 1.4.55, monter I 1.12.57, distriktsmonter 1.4.58, overmonter i 10. lkl. 1.4.64, linjemester i lr. 13 1.1.70, linjemester i lr. 16 1.4.75 (2. ingeniørdistrikt).
118. **Nielsen, Peter Ottzen**, linjemester, f.5.5.21. Telegrafarbejder 1.5.48, monter II 1.4.52, monter I 1.2.56, distriktsmonter 1.4.58, overmonter i 7. lkl. 1.4.62, overmonter i 10. lkl. 1.4.63, linjemester i lr. 13 1.5.70, linjemester i lr. 16 1.4.75 (2. ingeniørdistrikt (Gram)).
119. **Larsen, Hans**, linjemester, f.2.6.34. telegrafarbejder 1.11.56, monter i 7. lkl. 1.4.63, overmonter i 10. lkl. 1.1.68, linjemester i lr. 13 1.9.71, linjemester i lr. 16 1.4.75 (1. ingeniørdistrikt (Stege)).
120. **Andersen, Gert**, linjemester, f.11.4.28. Telegrafarbejder 1.9.56, monter i 7. lkl. 1.4.63, overmonter i 7. lkl. 1.9.68, linjemester i lr. 13 1.6.73, linjemester i lr. 16 1.4.75 (1. ingeniørdistrikt (Stege)).
121. **Nielsen, Bent**, linjemester, f.12.6.39. Telegrafarbejder 1.10.66, mekaniker i 7. lkl. 1.9.68, linjemester i lr. 13 1.7.73, linjemester i lr. 16 1.4.75 (1. ingeniørdistrikt).
122. **Mohr, Christian**, linjemester, f.23.4.26. Telegrafarbejder 1.9.51, monter II 1.9.55, monter i 7. lkl. 1.4.62, overmonter i 10. lkl. 1.5.65, linjemester i lr. 13 1.5.74, linjemester i lr. 16 1.4.75 (2. ingeniørdistrikt (Sønderborg)).
123. **Bendtsen, Finn Anker**, antennemester, f.17.12.36. Mekaniker i 7. lkl. 1.8.61, mekaniker i 10. lkl. 1.4.64, mekaniker i 12. lkl. 1.4.69 (13), antennemester i lr. 17 1.6.75 (radioingeniørtjenesten (Hørstedøster)).
124. **Hansen, Christian**, kabelmester, f.15.2.26. Telegrafarbejder 1.3.47, monter II 1.4.51, monter I 1.7.55, overmonter 1.4.61, overmonter i 10. lkl. 1.4.63, kabelmester i 12. lkl. 1.4.66 (13), kabelmester i lr. 17 1.8.75 (kabelingeniørtjenesten (Korsør)).
125. **Orfelt, Kai Preben Emil**, overmekaniker, f.29.1.21. Monter I 1.4.50, mekaniker II 1.4.55, mekaniker i 7. lkl. 1.4.58, mekaniker i 10. lkl. 1.4.61, overmekaniker i 12. lkl. 1.9.62 (13), overmekaniker i lr. 16 1.8.75 (1. ingeniørdistrikt (Kastrup)).
126. **Jørgensen, Leif Aksel**, overmekaniker, f.13.10.21. Monter I 1.3.48, mekaniker II 1.4.53, mekaniker i 7. lkl. 1.4.58, mekaniker i 10. lkl. 1.4.60, mekaniker i 12. lkl. 1.4.63 (13), overmekaniker i lr. 16 1.8.75 (1. ingeniørdistrikt).
127. **Pedersen, Kaj**, overmekaniker, f.11.12.29. Mekaniker i 7. lkl. 1.11.60, mekaniker i 10. lkl. 1.11.61, mekaniker i 12. lkl. 1.4.64, overmekaniker i 12. lkl. 1.5.65 (14), overmekaniker i lr. 18 1.8.75 (radioingeniørtjenesten (Øverup)).
128. **Baunsgaard, Leif Eigil**, telegrafmester, f.15.6.28. Monter I 1.6.56, mekaniker i 7. lkl. 1.4.58, mekaniker i 10. lkl. 1.4.63, mekaniker i 12. lkl. 1.4.66, mekaniker i lr. 14 1.9.71, telegrafmester i lr. 17 1.8.75 (radioingeniørtjenesten).
129. **Stok, Henri Bæchmann**, overmekaniker, f.17.8.36. Mekaniker i 7. lkl. 1.6.62, mekaniker i 10. lkl. 1.6.63, mekaniker i 12. lkl. 1.9.68, overmekaniker i lr. 14 1.6.74, overmekaniker i lr. 18 1.8.75 (radioingeniørtjenesten (Gladsaxe)).
130. **Folsing, Erik Gunard**, overmekaniker, f.26.10.34. Mekaniker i 7. lkl. 1.9.62, mekaniker i 10. lkl. 1.9.63, overmekaniker i 12. lkl. 1.9.68 (14), overmekaniker i lr. 18 1.8.75 (radioingeniørtjenesten (Årsballe)).
131. **Pedersen, Peer Hofman**, telegrafmester, f.27.12.34. Mekaniker i 7. lkl. 1.9.59, mekaniker i 10. lkl. 1.4.63 (u.f.nr. 1.4.-30.9.64), mekaniker i 12. lkl. 1.9.68 (13), telegrafmester i lr. 17 1.8.75 (3. ingeniørdistrikt).
132. **Kaltoft, John**, tegner, f.6.6.33. Mekaniker i 7. lkl. 1.7.63, mekaniker i 10. lkl. 1.7.64, mekaniker i 12. lkl. 1.4.69, mekaniker i lr. 14 1.9.71, tegner i lr. 17 1.8.75 (3. ingeniørdistrikt).
133. **Linnet, Sven Markussen**, overmekaniker, f.26.3.36. Mekaniker II 1.9.63, mekaniker I 1.9.64, mekaniker i 12. lkl. 1.4.69, mekaniker i lr. 14 1.9.71, overmekaniker i lr. 18 1.8.75 (radioingeniørtjenesten (Øverup)).
134. **Meier, Johan Christian**, linjemester, f.13.7.33. Telegrafarbejder 1.6.60, monter i 7. lkl. 1.4.64, overmonter i 10. lkl. 1.9.68 (10), linjemester i lr. 16 1.8.75 (2. ingeniørdistrikt).
135. **Christiansen, Holger**, telegrafmester, f.28.8.32. Landpostbud 1.11.59, postbud 1.5.64, tegner i 9. lkl. 1.4.66, telegrafmester i lr. 17 1.8.75 (radioingeniørtjenesten).
136. **Pustal, Hans**, linjemester, f.6.7.24. Telegrafarbejder 1.12.49, monter II 1.4.54, monter I 1.11.56, monter 1.4.58, overmonter 1.4.61, overmonter i 10. lkl. 1.4.63, linjemester i 12. lkl. 1.10.67, linjemester 1.3.72 (13), linjemester i lr. 16 1.9.75 (2. ingeniørdistrikt).
137. **Tolderlund, Uffe Andreas**, overmekaniker, f.15.10.36. Mekaniker i lr. 14 1.4.71, overmekaniker i lr. 17 1.9.75 (radioingeniørtjenesten (Kastrup)).
138. **Andersen, Jørn**, tegner, f.16.2.46. Mekaniker i lr. 7 1.7.70, tegner i lr. 9 1.2.75, tegner i lr. 16 1.9.75 (1. ingeniørdistrikt).

Overenskomst- og honorarlønnet personale.

Navn	Tjenestested	Født	Antaget	Løn. anc. fra
Hammerby, Gert, pressechef.....	gdir.	28.3.18	1.4.69 ¹	kontrakt oprettet 1.4.69
Haahr, Kjeld, fuldmægtig.....	gdir. (3. tekn.kt.)	7.3.27	1.9.63 ²	1.3.54
Reventlow, Peter Ulrik Erdmann Haugwitz Hardenberg, fuldmægtig.....	gdir. (økonomikt.)	12.10.43	1.10.72	1.7.72
Kops, Børge, fuldmægtig.....	gdir. (økonomikt.)	23.9.42	1.12.73	1.7.71
Themsen, Palle Peter, sekretær.....	gdir. (økonomikt.)	30.1.47	1.11.73	1.7.73
Jensen, Erik, driftsleder.....	postgirokt. (post- og tele- grafvæsenets edb-driftscenter)	23.9.40	1.2.73	kontrakt oprettet 1.2.73
Warnock, Annie, fr, personalekonsulent.....	postgirokt.	1.1.35	1.10.72	kontrakt oprettet 1.10.72
Overenskomstlønnede civilingeniører				
Jensen, Paul Bernhard.....	kabelingeniørtj.	30.3.16	1.5.71	1.4.44
Jylling, Vermund Yde Jensen.....	radioingeniørtj.	17.5.19	1.2.67	1.2.45
Nielsen, Ole.....	telegraflaborat.	20.8.20	4.5.51 ⁴	1.6.47
Marcussen, Marcus Anker.....	kabelingeniørtj.	30.11.17	1.6.53	1.7.47
Vinkel, Niels Jeppesen.....	gdir. (2. tekn.kt.)	6.11.23	1.2.48 ³	1.2.48
Hansen, Jørgen Christian.....	radioingeniørtj.	9.7.24	15.3.48 ³	1.3.48
Nielsen, Gunnar Richard.....	radioingeniørtj.	30.8.24	24.4.50 ⁴	1.2.49
Lønberg, Ib.....	gdir. (1. tekn.kt.)	21.10.24	1.5.50 ⁴	1.2.49
Arge, Robert Debes Fridtjof.....	radioingeniørtj. (Kastrup)	5.3.20	1.3.51 ⁴	1.2.49
Sterndorff, Poul.....	gdir. (2. tekn.kt.)	15.2.24	1.3.49 ⁴	1.3.49
Kvist, Anders Heltberg.....	gdir. (2. tekn.kt.)	16.4.23	2.2.50 ⁴	1.2.50
Bengaard, Hans Jørgensen.....	gdir. (1. tekn.kt.)	21.10.25	9.11.53 ⁵	1.2.50
Kiil, Jens.....	kabelingeniørtj.	7.8.24	1.3.50 ⁴	1.3.50
Hansen, Hans Orla.....	gdir. (1. tekn.kt.)	14.6.25	1.2.75	1.2.51
Enc, Niels Eigil.....	radioingeniørtj.	22.10.28	1.2.60	1.2.53
Heckscher, Eigil William.....	gdir. (1. tekn.kt.)	4.4.29	1.2.55 ⁶	1.2.53
Dahn, Otto.....	kabelingeniørtj.	4.1.31	15.2.58	1.2.56
Nielsen, Henning Bjørn.....	gdir. (2. tekn.kt.)	2.12.28	1.4.60	1.7.57
Wedervang, Bendt.....	gdir. (1. tekn.kt.)	8.11.32	1.6.60	1.2.59
Eriksen, Hans Henrik.....	kabelingeniørtj.	3.2.34	1.3.70	1.2.59
Foxman, Arne.....	radioingeniørtj.	18.8.34	1.10.71	1.2.59
Jensen, Margrethe.....	telegraflaborat.	28.11.34	1.5.73	1.2.59
Toft, Villy Saxild.....	telegraflaborat.	1.8.34	1.12.74	1.2.59
Waldorff, Aksel.....	gdir. (2. tekn.kt.)	31.7.32	1.3.59	1.3.59
Jensen, Anders Folmer.....	2. ingeniørdist.	14.12.34	1.3.59	1.3.59
Saabye, Niels.....	kabelingeniørtj.	16.10.33	1.12.62	1.5.59
Andersen, Mogens.....	kabelingeniørtj.	16.3.33	1.3.60	1.2.60
Pedersen, Jens Marquard.....	kabelingeniørtj.	15.10.33	1.7.65	1.2.62
Hammer, Claus Harald.....	kabelingeniørtj.	13.11.36	1.5.71	1.2.62
Larsen, Per Vagn Piening.....	gdir. (2. tekn.kt.)	9.6.37	13.4.65	1.2.63
Jørgensen, Ove Stig.....	kabelingeniørtj.	11.12.36	1.2.69	1.2.63
Toft, Ole.....	kabelingeniørtj.	26.9.36	1.2.66	1.2.64
Nielsen, Søren.....	gdir. (1. tekn.kt.)	15.12.39	1.2.66	1.2.64
Iversen, Tage Melgaard.....	radioingeniørtj.	2.2.37	1.11.65	1.7.64
Rosenberger, Jimmy.....	kabelingeniørtj.	11.7.37	15.12.65 ⁷	1.2.65

¹⁾ Antaget som pressesekretær. ²⁾ Antaget som sekretær. ³⁾ Antagelsesdato som hjælpeingeniør. Overenskomstlønnet fra 1.1.53.
⁴⁾ Antagelsesdato som hjælpeingeniør. Overenskomstlønnet fra 1.8.52. ⁵⁾ Ude af post- og tgrafv. 1.8.56-14.9.59. ⁶⁾ Ude af
post- og telegrafv. 1.4.61-31.8.69. ⁷⁾ Ude af post- og tgrafv. 1.2.67-28.2.73.

Navn	Tjenestested	Født	Antaget	Løn. anc. fra
<i>(overenskomstlønnede civilingeniører)</i>				
Olesen, Laurids Aksel	radioingeniørtj.	14.9.33	1.5.65	1.2.65
Svendsen, Hans Mathiesen	gdir. (2. tekn. kt.)	15.11.40	1.2.67	1.2.65
Tawfiq, Tahsun Kadri	radioingeniørtj.	23.12.40	1.8.71	1.9.65
Knudsen, Helge Mygdal	radioingeniørtj.	3.3.39	9.2.66	1.2.66
Buchholtz, Hans	radioingeniørtj.	28.10.38	15.4.66	1.2.66
Olesen, Per Børge	kabelingeniørtj.	7.9.40	1.2.68	1.2.66
Jensen, Mogens Bjerrum	radioingeniørtj.	25.9.40	12.2.68	1.2.66
Larsen, John Volmer Raabo	radioingeniørtj.	25.7.43	1.2.69	1.2.67
Callsen, Carl Ludwig	2. ingeniørdist.	13.5.41	1.2.69	1.2.68
Meyer, Peter	radioingeniørtj.	24.9.39	1.4.68	1.4.68
Thøgersen, Bent	radioingeniørtj.	22.10.43	1.4.70	1.2.69
Mortensen, Eivind Ting	radioingeniørtj.	15.9.39	27.10.69	1.3.69
Bach, Jørn	radioingeniørtj.	15.5.40	15.4.70	1.4.70
Engell, Gunner	kabelingeniørtj.	15.10.33	1.7.70	1.7.70
Dehlholm, Hans	gdir. (edb-sekr.)	24.2.46	1.11.74	1.2.71
Andersen, Ib Nørholm	gdir. (2. tekn.kt.)	24.7.46	1.11.74	1.2.71
Rasmussen, Jens Ramsøe	gdir. (2. tekn.kt.)	25.1.48	1.3.73	1.2.73
Klougart, Jens	radioingeniørtj.	20.9.47	1.4.73	1.2.73
Ritsholm, Mogens	kabelingeniørtj.	16.7.48	1.2.74	1.2.73
Rebild, Dan	telegraflaborat.	9.1.39	15.8.75	1.2.73
Frøkjær, Erik	gdir. (edb-sekr.)	20.8.49	15.9.73	1.9.73
Saxe, Bent Fønns	gdir. (2. tekn.kt.)	29.1.47	15.2.74	1.2.74
Barchersen, Anders	radioingeniørtj.	26.11.49	1.11.74	1.2.74
Holst, Uffe Ronnenkamp	kabelingeniørtj.	13.1.43	15.4.75	1.2.75
Larsen, Steffen Hostrup	kabelingeniørtj.	4.3.50	15.4.75	1.2.75
Overenskomstlønnede akademiingeniører				
Pedersen, Leif Ingemann	kabelingeniørtj.	15.11.38	1.10.65	1.2.63
Grenild, Ib Gregers	telegraflaborat.	31.1.41	1.3.66	1.2.64
Zinck, Erik	radioingeniørtj.	14.4.42	1.3.68	1.2.66
Ekman, Lars	gdir. (edb-sekr.)	15.10.41	1.3.70	1.2.66
Mikkelsen, Jan	radioingeniørtj.	9.12.50	1.11.74	1.2.74
Overenskomstlønnede arkitekter				
Harre, Sven Erik	gdir. (3. tekn.kt.)	23.2.16	7.3.66	1.6.44
Pécseli, István	gdir. (3. tekn.kt.)	6.1.22	1.9.72	1.3.49
Møller, Jørgen Peder	gdir. (3. tekn.kt.)	6.10.18	1.10.72	1.6.49
Schaltz, Mogens Torben	gdir. (3. tekn.kt.)	25.9.20	1.11.69	1.9.49
Lavrsen, Benny Gunnar	gdir. (3. tekn.kt.)	13.7.36	15.10.74	1.6.66
Honorarlønnede arkitekter				
Menadava, Joseph	gdir. (3. tekn.kt.)	9.10.31	1.3.71	1.3.71
Overenskomstlønnede ingeniører				
Halvas-Svendsen, Thorkild	kabelingeniørtj.	30.4.11	1.4.43 ¹	1.4.43
Larsen, Johan	2. ingeniørdist. (Kolding)	27.9.19	15.8.46 ²	1.11.43
Langenholt, Hans Jørgen Holten Andersen	gdir. (3. tekn.kt.)	8.10.22	16.2.53 ³	1.11.45
Nielsen, Anton Christian Eyvind	3. ingeniørdist.	3.9.27	1.1.57	1.11.52
Jakobsen, Verner Vest	2. ingeniørdist.	29.12.27	16.11.53 ⁴	1.11.53

¹⁾ Antagelsesdato som hjælpekonstruktør, honorarl. konstruktør fra den 1.3.53, overenskomstl. ingeniør fra den 1.4.57.

²⁾ Antagelsesdato som hjælpekonstruktør, overenskomstl. ingeniør fra den 1.1.65. ³⁾ Antagelsesdato som hjælpekonstruktør, overenskomstl. ingeniør fra den 1.8.64. ⁴⁾ Antagelsesdato som hjælpekonstruktør, overenskomstl. ingeniør fra den 1.1.65.

Navn	Tjenestested	Født	Antaget	Løn. anc. fra
<i>(overenskomstlønede ingeniører)</i>				
Jensen, Svend Verner	1. ingeniørdist.	4.10.33	1.12.58 ¹	1.10.56
Jensen, Henning	2. ingeniørdist.	8.8.25	1.11.56 ²	1.11.56
Andersen, Knud Søe	2. ingeniørdist.	7.10.31	1.11.57	1.11.57
Engdahl, Ivar Alfred	1. ingeniørdist.	27.7.30	8.4.58	1.4.58
Møller, Nicolai Kristian	2. ingeniørdist.	16.4.33	1.11.58 ³	1.11.58
Eld, Arne	3. ingeniørdist.	5.6.34	1.11.60	1.11.58
Mehlskov, Jørgen	kabelingeniørtj.	26.11.30	1.8.61	1.11.58
Nielsen, Egon	radioingeniørtj.	8.7.32	1.7.71	1.11.58
Skjerk, Preben	gdir. (3. tekn.kt.)	29.5.33	1.3.68	1.4.59
Andresen, Poul Evald	gdir. (3. tekn.kt.)	13.5.33	1.12.67	1.11.59
Lavrsen, Ib Højlund	radioingeniørtj.	6.3.37	1.9.61	1.4.60
Christensen, Asger Leif	radioingeniørtj.	29.2.36	1.1.70	1.4.60
Allerelli, Svend-Erik	radioingeniørtj. (Skamlebæk)	20.3.35	1.4.61	1.4.61
Mundt, Ole	radioingeniørtj.	24.3.36	10.4.61	1.4.61
Therkildsen, Kresten Anker Løndal	2. ingeniørdist.	18.6.38	1.11.63	1.11.61
Johannsen, Carl Erik	radioingeniørtj.	26.4.33	1.8.73	1.11.61
Blankensteiner, Benny Ove	kabelingeniørtj.	23.2.38	5.5.64	1.4.62
Aagaard, Poul	kabelingeniørtj.	3.7.37	25.5.64	1.4.62
Holm, Niels Peter Waage	kabelingeniørtj.	8.6.36	1.10.68	1.8.62
Ejrmæs, Carl Jacob	radioingeniørtj.	6.6.38	4.4.63	1.4.63
Thomsen, Bent	radioingeniørtj.	14.8.38	10.11.64	1.4.63
Pedersen, Henning Vils	kabelingeniørtj.	29.1.40	1.3.65	1.11.63
Pedersen, Jon Dittmer	radioingeniørtj. (Skamlebæk)	13.7.39	1.11.67	1.2.65
Lindberg, Svend-Erik	radioingeniørtj.	15.2.40	1.7.66	1.4.65
Pedersen, Hans Laurids	radioingeniørtj.	15.10.40	1.9.66	1.4.65
Christensen, Tage Johannes	radioingeniørtj.	9.2.39	1.9.68	1.4.65
Becker, Carl Gustav	2. ingeniørdist.	31.5.38	1.11.65	1.11.65
Kreiberg, Erik Verner	3. ingeniørdist.	6.12.36	1.8.66	1.11.65
Willestofte, Mogens Lennart	radioingeniørtj.	7.6.41	1.4.68	1.4.66
Jørgensen, Flemming	gdir. (3. tekn.kt.)	5.11.40	1.7.73	1.4.66
Møgelberg, Palle	telegraflaborat.	2.4.41	1.5.70	1.4.66
Dalsfeldt, Poul	kabelingeniørtj.	20.4.40	1.8.67	1.6.66
Gärtner, Hans	telegraflaborat.	3.10.39	1.8.67	1.4.67
Kristensen, Finn Ebert	radioingeniørtj.	14.10.40	1.7.69	1.4.67
Holm, Oluf	gdir. (3. tekn.kt.)	13.7.42	1.5.72	1.4.67
Frederichsen, Povl Otto	radioingeniørtj.	15.6.41	1.9.67	1.9.67
Jensen, Jens Karl Krarup	1. ingeniørdist.	19.2.43	1.1.69	1.11.67
Thomsen, Jørn Romme	2. ingeniørdist.	25.12.41	16.4.68	1.4.68
Andersen, Jørn	radioingeniørtj.	22.2.45	1.7.69	1.4.68
Hansen, Mogens	gdir. (3. tekn.kt.)	10.7.42	1.3.75	1.4.68
Langschwager, Herman	2. ingeniørdist.	1.2.45	1.5.70	1.5.68
Linneke, Bo	kabelingeniørtj.	3.4.45	1.5.71	1.4.69
Farsund, Frede	gdir. (3. tekn.kt.)	29.9.43	1.9.73	1.4.69
Falk, Flemming	radioingeniørtj.	20.6.43	1.4.71	1.5.69
Nielsen, Jørgen Lang	radioingeniørtj. (Skamlebæk)	20.10.44	1.11.71	1.11.69
Braumann, Rene	radioingeniørtj.	3.9.43	1.5.71	1.4.70
Petersen, Torry	gdir. (3. tekn.kt.)	15.2.45	1.8.73	1.4.70
Mortensen, Leif	gdir. (3. tekn.kt.)	22.7.43	1.8.75	1.4.70
Damm, Ejnar	3. ingeniørdist.	22.8.43	15.11.70	1.11.70
Tøttrup, Poul Ulrik Ernst	radioingeniørtj.	3.9.44	1.11.70	1.11.70
Madsen, Ejler Grosen	3. ingeniørdist.	18.3.45	1.11.70	1.11.70
Nielsen, Kai Holm	radioingeniørtj.	10.3.44	1.4.71	1.4.71

¹⁾ Antagelsesdato som ingeniøraspirant, overenskomstl. ingeniør fra den 1.11.60.
²⁾ Antagelsesdato som ingeniøraspirant, overenskomstl. fra den 1.1.65. ³⁾ Ude af post- og telegrafv. 1.8.60-15.6.61.

Navn	Tjenestested	Født	Antaget	Løn. anc. fra
<i>(overenskomstlønnede ingeniører)</i>				
Biermann, Preben Aagaard	telegraflaborat.	2.6.45	1.5.72	1.4.71
Svendsen, Per Emil Ulrik	kabelingeniørtj.	23.3.45	1.9.72	1.4.71
Poulsen, Ole	1. ingeniørdist.	9.1.42	1.5.71	1.5.71
Refsgaard-Iversen, Niels Christian	2. ingeniørdist.	24.1.47	1.2.73	1.11.71
Jensen, Lars	2. ingeniørdist.	1.10.44	1.5.73	1.11.71
Søby, Kai	telegraflaborat.	8.2.47	15.8.73	1.11.71
Sjøholm, Sten	kabelingeniørtj.	26.3.46	1.9.72	1.4.72
Larsen, Per	radioingeniørtj.	29.9.46	16.3.74	1.4.72
Nielsen, Palle Hellmann	radioingeniørtj.	20.8.44	1.11.74	1.4.72
Johansen, Mogens Villy	radioingeniørtj.	12.2.48	15.2.74	1.11.72
Rasmussen, Bo	gdir.(3. tekn. kt.)	9.4.47	1.10.74	1.11.72
Andersen, Knud Møller	1. ingeniørdistr.	14.5.47	1.5.75	1.11.72
Carstensen, Flemming Bøgh	3. ingeniørdistr.	7.8.47	1.5.75	1.11.73
Andersen, Henning	kabelingeniørtj.	20.7.46	1.5.75	1.4.75

Overenskomstlønnede konstruktører

Sørensen, Wilford Olva Bjørn	gdir. (3. tekn.kt.)	4.11.17	1.3.69	1.11.45
Svendsen, Egon	1. ingeniørdist.	2.5.24	4.4.49 ¹⁾	1.4.46
Lauritzen-Bek, Gerhard Lauritz	2. ingeniørdist.	23.8.24	1.4.53	1.10.52
Nielsen, Leif Winther	1. ingeniørdist.	12.6.30	1.2.72	1.11.52
Degn, Christian	2. ingeniørdist.	11.9.23	9.1.47 ²⁾	1.7.56
Jensen, Eivind Lindhardt	3. ingeniørdist.	12.3.31	1.12.69	1.10.57
Jensen, Bent Tromborg	gdir. (3. tekn.kt.)	18.5.38	1.8.75	1.4.62
Bech, Karl Verner	3. ingeniørdist.	21.1.36	11.11.63	1.11.63
Rasmussen, Thomas Hjortsberg	3. ingeniørdist.	14.3.41	1.7.66	1.4.63
Studel, Jørgen	1. ingeniørdist.	2.4.38	1.6.74	1.4.64
Nielsen, Ole Leif Blenstrup	3. ingeniørdist.	3.8.39	16.1.67 ³⁾	1.4.65
Sørensen, Harding	3. ingeniørdist.	9.3.40	1.7.70	1.4.65
Nielsen, Svend Aage	gdir. (3. tekn.kt.)	26.5.42	15.11.74	1.4.65
Pedersen, Erik Flemming	gdir. (3. tekn.kt.)	16.5.40	1.10.67	1.7.65
Andersen, Erik	1. ingeniørdist.	19.7.42	1.11.67	1.4.66
Midtgaard, Knud Paulsen	2. ingeniørdist.	11.12.41	1.11.68	1.4.66
Hansen, Henning Anton	gdir. (3. tekn.kt.)	8.11.43	1.5.71	1.4.66
Hansen, Poul Henning	gdir. (3. tekn.kt.)	31.7.43	15.11.67	1.5.66
Ammitzbøll, Carl Erik Nordstrøm	gdir. (3. tekn.kt.)	16.1.43	1.7.68	1.5.66
Jensen, Aage	1. ingeniørdist.	1.5.20	25.4.67	1.1.67
Pedersen, Knud Torben	gdir. (3. tekn.kt.)	21.5.43	16.4.68	1.4.68
Larsen, Jan Tangkjær	3. ingeniørdist.	6.5.43	1.6.70	1.10.69
Hjorth, John Erling	3. ingeniørdist.	2.4.45	1.7.71	1.12.69
Hansen, Niels Elmer	1. ingeniørdist.	10.9.46	1.1.72	1.2.71
Jæger, Ejnar	2. ingeniørdist.	13.4.47	20.3.72	1.2.71
Nørgaard, Keith Vinther	1. ingeniørdist.	10.3.44	1.3.71	1.3.71
Trefeldt, John Lynge	1. ingeniørdist.	22.2.46	1.7.73	1.2.72
Lind, Jens Dyhre	gdir. (3. tekn.kt.)	17.6.49	1.12.74	1.2.72
Friis, Knud Thorsten	3. ingeniørdistr.	12.11.45	1.7.75	1.2.72
Ejstrup, Jens Christian	1. ingeniørdist.	15.8.44	1.8.73	1.7.72
Krogh, Hans Peter	gdir. (3. tekn.kt.)	18.3.47	1.2.74	1.2.73
Paulsen, Gorm Uffe	2. ingeniørdistr.	29.7.49	1.6.75	1.2.73
Seerup, Einar	1. ingeniørdistr.	6.9.47	1.9.75	1.2.73

¹⁾ Ansættelsesdato som timelønnet tegner, overenskomstlønnede konstruktør fra den 1.1.56. ²⁾ Ansættelsesdato som hjælpekonstruktør, overenskomstlønnede konstruktør fra den 1.1.62. ³⁾ Ude af post- og telegrafv. 1.7.70-31.5.71.

Overassistenter. (lr. 17 og 19).

Nr. i klassen	Navn	Tjenestested	Født	Indtr.	Fagprøve	Fagprøve II	Assistent	Overassistent	I lønramme 19 fra
1.	Ravnø, Kaj Arne	Odense	6.9.17	1.9.34	102.37	49.48	1.10.41	1.9.55	
2.	Petersen, Knud Erik Ostenfeldt	Kalundborg	18.4.22	1.9.39	61.43	36.52	1.4.46	1.7.57	
3.	Jensen, Eigil Børge	Nykøbing M.	21.3.22	1.9.39	62.42	41.54	1.4.46	1.12.57	
4.	Hansen, Georg Johan Mariboe	Kbhavn	4.3.10	1.9.30	55.33	1.9.36	1.11.58	
5.	Tegder, Børge	Kbhavn	3.1.13	1.9.31	66.34	1.9.37	1.11.58	
6.	Petersen, Georg Fredsted	Nykøbing M.	13.12.24	1.9.43	61.46	42.57	1.9.48	1.9.59	
9.	Taumann, Hans Smidt	Ribe	12.2.27	1.9.44	65.47	37.55	1.9.49	1.9.60	
10.	Poulsen, Jensine Marie	Odense	20.7.11	1.8.35 ¹	70.38	1.8.41	1.12.60	
11.	Henriksen, Villy Kristian	Rønne	28.1.12	1.9.30	66.33	1.9.36	1.4.61	
12.	Petersen, Erling Grane	Varde	3.8.15	1.9.31	54.34	1.9.39	1.4.61	
13.	Henningsen, Niels Steffen Guldbrandt	Kbhavn	10.5.28	1.5.47	57.50	37.59	1.5.52	1.6.61 ²	
14.	Jessen, Mathias Asmus	Fanø	26.9.28	1.9.45	71.48	36.56	1.9.50	1.9.61	
15.	Jensen, Birthe Elise	Kbhavn	8.9.30	1.5.47	82.50	48.61	1.5.52	1.9.61 ³	
16.	Rasmussen, Dagny	Odense	22.5.28	1.9.46	92.49	42.55	1.9.51	1.10.61 ⁴	
17.	Martinsen, Signe	Vejele	30.4.28	1.9.47	93.50	42.59	1.9.52 ⁵	1.10.61	
18.	Andersen, Leif Berthel	Esbjerg	2.10.31	1.9.49	85.52	42.60	1.9.54	1.11.61 ⁶	
19.	Wilms, Erik Søren	Silkeborg	18.5.31	1.9.47	74.50	39.57	1.9.52	1.2.62	
20.	Gyldenvang, Jens Egon	Silkeborg	12.5.27	1.9.45	57.48	38.61	1.9.50	1.3.62	
21.	Sørensen, Peder	Vejele	29.5.29	1.9.47	74.50	40.59	1.9.52	1.4.62	
23.	Sørensen, Povl Vagner	Nyborg	26.7.32	1.9.48	73.51	42.61	1.9.53	1.6.62	
24.	Jørgensen, Harriet Solvejg	Ribe	20.5.29	1.9.46	72.49	36.58	1.9.51	1.9.62	
26.	Eriksen, Kristen Knudsen	Fredericia	17.2.30	1.9.46	67.49	38.57	1.9.51	1.9.62	
27.	Hansen, Annelise	Kolding	7.2.29	1.9.47	81.50	37.61	1.9.52	1.9.62	
28.	Jessen, Holger	Hjørring	6.9.31	1.5.47	63.50	41.62	1.10.52	1.10.62	
29.	Kjær, Arne	Svendborg	19.1.31	1.5.48	74.51	39.61	1.5.53	1.11.62	
30.	Olesen, Knud	Vejele	5.5.32	1.9.49	72.52	46.61	1.9.54	1.12.62	
31.	Hansen, Erik Winkler	Fanø	27.1.31	1.9.46	67.49	36.58	1.2.52	1.2.63	
32.	Holm, Niels Lintrup	gdir.(3.ekspkt.)	3.7.17	1.9.36	55.39	1.9.42	1.4.63	
33.	Simonsen, Christian	Kbhavn	21.4.20	1.9.37	66.40	1.11.44	1.4.63	
35.	Andresen, Erik Johan Ludvig	Odense	21.6.21	1.9.38	62.41	1.7.45	1.4.63	
38.	Jensen, Vera	Odense	12.1.33	1.5.49	77.52	51.61	1.5.54	1.9.63	
40.	Petersen, Tove	Haslev	18.1.30	1.9.47	84.50	41.58	1.9.52 ⁷	1.12.63	
41.	Rubeksen, Elieser Christian Marius	Tórshavn	25.8.21	1.9.38	54.41	1.9.45	1.4.64	
42.	Damm, Kristian Herredsbjerg	Grindsted	24.2.32	1.9.51	70.54	42.62	1.9.56	1.6.64	
43.	Kasper, Erik Martin Gotlieb	Århus T.	26.5.36	1.5.54	94.57	52.64	1.5.59	1.9.64	1.7.69
44.	Dammeyer, Preben	Randers	12.11.30	1.9.48	61.51	39.59	1.9.53	1.10.64	
45.	Jensen, Niels Flemming	Varde	18.8.35	1.9.52	66.55	42.63	1.9.57	1.2.65	
46.	Christensen, Viggo Møller	Kbhavn	20.3.36	16.5.53	66.56	38.64	1.6.58	1.2.65	
47.	Larsen, Jørgen Hvidberg	Kbhavn	25.10.34	1.9.53	69.56	47.63	1.9.58	1.2.65	
48.	Roslev, Elly	Skive	17.12.35	1.9.52	77.55	43.64	1.9.57	1.3.65	
49.	Pedersen, Leif Konrad	Struer	7.3.35	1.9.52	70.55	46.63	1.9.57	1.3.65	
50.	Jespersen, Sigfred Søndergaard	Kbhavn htg.	1.8.17	1.9.35	64.38	1.9.41	1.4.65	
51.	Johansen, Hans Ravn	Assens	27.9.18	1.9.36	57.39	1.10.42	1.4.65	
52.	Thygesen, Aage Franch	Hadsten	8.2.21	1.9.39	75.42	1.9.45	1.4.65	
53.	Jørgensen, Leif	Kbhavn	15.4.26	1.9.44	56.47	1.9.49	1.4.65	
54.	Brodersen, Ernst Hvid	Viborg	2.4.28	1.9.45	76.48	1.9.50	1.4.65	

¹) kontorist 1.8.35–31.8.36. ²) postmester i lr. 19 1.11.69–31.3.70, postmester i lr. 21 1.4.70–3.7.72 (indleveringspostkontor 43).

³) u.f.nr. 18.11.62–17.5.63°. ⁴) u.f.nr. 19.5–18.11.66°. ⁵) u.f.nr. 1.12.55–31.5.56°. ⁶) kontrollør 1.7.67–31.1.70, postforvalter i lr. 19 1.2.–30.6.70 (postekspedition Nordborg 1). ⁷) u.f.nr. 1.7.–30.9.61°.

Nr. i klassen	Navn	Tjenestested	Født	Indtr.	Fagprøve	Fagprøve II	Assistent	Overassistent	I lønramme 19 fra
<i>(overassistenter)</i>									
56.	Christensen, Sven Aage	Kerteminde	21.4.33	1.9.50	78.53	52.64	1.9.55	1.4.65	
57.	Dyg, Svend Villy Johansen	Kbhavn	26.6.36	1.9.53	63.56	37.64	1.9.58	1.4.65	
58.	Nielsen, Bent Melker	Kbhavn	25.11.36	16.5.53	55.56	38.64	1.6.58	1.4.65	
59.	Dalsgaard, Ingelise Marie	Ålborg T.	1.1.37	16.5.53	98.56	61.65	1.6.58 ¹	1.9.65 ¹	1.7.69
60.	Gajhede, Ole Thunberg	Skagen	11.3.33	1.5.50	58.53	42.62	1.5.55	1.5.66	
61.	Pedersen, Niels	Kbhavn	24.6.29	1.9.46	72.49	1.9.51	1.6.66	
63.	Mårtens, Svend Aage	Kbhavn	24.4.29	1.9.46	64.49	1.9.51	1.6.66	
64.	Andersen, Jens Christian	Herning	4.6.33	1.9.50	77.53	42.62	1.9.55	1.6.66	
65.	Qvortrup, Bertel	Århus	7.4.37	1.9.53	61.56	38.64	1.9.58	1.6.66	
66.	Pedersen, Holger	Holstebro	19.6.37	1.9.53	79.56	46.65	1.9.58 ²	1.6.66	
67.	Petersen, John	Kbhavn	30.11.37	1.9.54	66.57	43.65	1.9.59	1.6.66	
68.	Nahrstedt, Klaus Helmut	Fåborg	14.5.37	1.9.54	64.57	40.65	1.9.59	1.6.66	
69.	Rasmussen, Jens Carsten	Århus T.	13.5.38	1.5.55	80.58	53.65	1.5.60	1.6.66	1.7.69
70.	Ravnso, Benth Erik	3. ingeniørdistr.	6.7.38	1.9.55	87.58	52.65	1.9.60	1.6.66	1.7.69
71.	Ahrest, Per Ulric	Kalundborg	5.8.33	1.9.50	75.53	47.62	1.9.55	1.9.66	
72.	Hansen, Eli Henrik	Viborg	12.5.34	1.9.51	65.54	36.63	1.9.56	1.2.67	
73.	Brockdorff, Peter	Haderslev	19.4.35	1.9.51	64.55	44.66	1.5.57	1.2.67	
74.	Gleerup, Doris	Fredericia	28.6.36	1.9.52	82.55	52.66	1.9.57 ³	1.2.67 ³	
75.	Jørgensen, Bjarne Tornhøj	Rudkøbing	15.1.37	16.5.53	65.56	45.64	1.6.58	1.2.67	
76.	Hansen, Arne	Nyborg	28.4.38	1.9.55	88.58	54.65	1.9.60	1.2.67	
77.	Mortensen, Hans Adolf	af. (Sønderborg)	16.8.39	1.9.55	77.58	54.66	1.9.60	1.2.67	
78.	Kristensen, Jørgen	Kbhavn	1.11.38	1.9.55	75.58	41.65	1.9.60	1.2.67	
79.	Christensen, Vagn Bøgh	Kbhavn	23.10.38	1.5.56	83.59	49.66	1.5.61	1.2.67	
80.	Sørensen, Maltha Christian	Århus T.	9.4.38	1.9.55	66.58	43.66	1.9.60	1.2.67	1.7.69
81.	Kragh, Henning	Kbhavn	25.6.38	1.9.55	64.58	40.65	1.9.60	1.2.67	
82.	Christensen, Elkær Kræmmer kabelingeniørtj. (Århus)	Århus	14.10.38	1.5.56	76.59	45.66	1.5.61	1.2.67	1.7.69
83.	Sørensen, Marius Peter	Kbhavn	27.12.38	1.5.56	71.59	51.66	1.5.61	1.2.67	
84.	Vestergaard, Arne Bent	3. overpostinsp.	3.11.38	1.9.56	79.59	60.65	1.9.61	1.2.67	
85.	Jensen, Frank Olaf Grønberg	Kbhavn	8.3.37	1.9.54	76.57	36.66	1.9.59	1.3.67	
86.	Mikkelsen, Bodil Karen	Kbhavn	6.12.37	1.9.55	69.58	38.66	1.9.60	1.3.67	
88.	Lundin, Inge	Kbhavn	29.1.37	16.5.53	77.56	52.66	1.6.58	1.7.67	
89.	Dybdal, Jens	Skjern	13.12.37	1.9.54	60.57	44.65	1.9.59	1.7.67	
90.	Buhl, Arne Ravn	Åbenrå	8.5.37	1.9.54	58.57	45.66	1.9.59	1.7.67	
91.	Nielsen, Aage Stensgaard	Kbhavn	14.9.37	1.9.55	76.58	53.67	1.9.60	1.7.67	
92.	Jensen, Henning Aptrup	Kbhavn	10.3.34	1.9.51	72.54	43.67	1.9.56	1.9.67	
93.	Smedengaard, Finn	Kbhavn	25.8.37	1.9.55	58.58	36.66	1.9.60	1.9.67	
94.	Hansen, Jytte Ellinor	Kbhavn	24.7.39	1.9.56	74.59	49.67	1.9.61	1.9.67	
95.	Thomsen, Pouel Erik	af. (Roskilde)	2.11.39	1.9.56	62.59	36.66	1.9.61	1.9.67	
96.	Frederiksen, Hans Vestergaard	Kolding T.	26.12.39	1.9.56	74.59	53.66	1.9.61	1.10.67	1.7.69
97.	Jensen, Teddie Ingemann	Århus T.	3.4.40	1.9.56	67.59	40.66	1.9.61	1.10.67	1.7.69
98.	Pedersen, Signe Margit	Tinglev	26.8.35	1.9.51	78.54	46.67	1.9.56	1.12.67	
99.	Henriksen, Svend Aage	Augustenborg	18.8.27	1.9.44 ⁴	52.48	1.3.52	1.1.68	
100.	Brehmer, Henning Villy Lohardt	Helsingør	26.5.30	1.9.46	58.49	1.9.51	1.1.68	
101.	Borup, Niels	Hobro	11.10.27	1.9.46	56.49	1.9.51	1.1.68	
102.	Larsen, Preben Damgaard	Årup	13.7.29	1.5.47	67.50	1.5.52	1.1.68	
103.	Sørensen, Leo Preben	jbpkt.2 (krtj.)	8.12.30	1.9.47	55.50	1.9.52	1.1.68	
104.	Grann, Keld Rugaard	Århus	3.11.36	1.5.54	72.57	40.64	1.5.59	1.1.68	
105.	Poulsen, Leif Trudsø	Århus	26.4.38	1.9.55	66.58	40.66	1.9.60	1.1.68	
106.	Nielsen, Jørgen	Fjerritslev	3.7.39	1.9.55	65.58	43.67	1.9.60	1.1.68	
107.	Jepsen, Preben Brøndum	Kbhavn	13.3.38	1.9.55	57.58	37.67	1.9.60	1.1.68	
108.	Nielsen, Leif	Viborg	20.2.39	1.5.56	72.59	40.66	1.5.61	1.1.68	

¹) u.f.nr. 1.5-31.8.62^o og 21.4.-20.9.66^o. ²) ude af post- og tgrafv. 1.4.61-31.5.62. ³) u.f.nr. 1.9.64-30.4.65 og tjf.u.l. 11.7.73-10.1.74^o. ⁴) ude af post- og tgrafv. 1.12.50-14.8.51.

Nr. i klassen	Navn	Tjenestested	Født	Indtr.	Fagprøve	Fagprøve II	Assistent	Overassistent	I lønramme 19 fra
<i>(overassistenter)</i>									
109.	Bilde, Maja	Kbhavn	26.5.40	1.9.56	79.59	55.67	1.9.61 ¹	1.1.68 ¹	
110.	Kløjgaard, Birte Vedel	Kbhavn htg.	9.3.40	1.9.56	84.59	44.67	1.9.61 ²	1.1.68	
111.	Andersen, Svend Erik Schmidth	Kbhavn	2.9.39	1.9.56	73.59	41.66	1.9.61	1.1.68	
112.	Nissen, Louise Milling	postgirokt.	19.11.39	1.9.56	69.59	42.66	1.9.61	1.1.68 ³	
113.	Pedersen, Benny	gdir.(4.ekspkt.)	9.3.40	1.5.57	85.60	53.67	1.5.62	1.1.68	1.7.69
114.	Larsen, Aage	Århus T.	27.7.40	1.5.57	83.60	50.66	1.5.62	1.1.68	1.7.69
115.	Christensen, Hans	Kbhavn	17.1.40	1.9.56	66.59	39.66	1.9.61	1.1.68	
116.	Rasmussen, Jonna Hyltedal	gdir.(revkt.)	15.2.40	1.5.57	79.60	57.67	1.5.62	1.1.68 ⁴	
117.	Nielsen, Elsebeth	Roskilde	5.2.36	1.9.52	74.55	45.66	1.9.57 ⁵	1.7.68 ⁶	
118.	Madsen, Peter Flemming	Slagelse	23.12.37	1.9.54	77.57	44.64	1.9.59	1.7.68	
119.	Jensen, Bruno	Ålborg	25.7.36	1.5.54	58.57	39.65	1.5.59	1.7.68	
120.	Christensen, Ida Birgit	Kbhavn	31.3.39	1.5.56	75.59	39.67	1.5.61 ⁶	1.7.68	
121.	Norup, Chris Peter Olesen	Horsens	9.10.37	1.5.57	88.60	46.66	1.5.62	1.7.68	
122.	Christoffersen, Else Rigmor	Kbhavn	15.2.41	1.5.57	83.60	55.67	1.5.62	1.7.68	
123.	Pedersen, Hans Henrik	Esbjerg	26.6.39	1.9.56	66.59	39.66	1.9.61	1.7.68	
124.	Pedersen, Ove	Kbhavn	21.1.40	1.5.57	78.60	46.67	1.5.62	1.7.68	
125.	Mortensen, Bjarne	Kbhavn	18.5.40	1.5.57	78.60	44.67	1.5.62	1.7.68	
126.	Strunge, Hans	Kbhavn	15.11.40	1.5.57	73.60	59.67	1.5.62	1.7.68	
127.	Larsen, Mogens Gunnar	Nykøbing Sjælland	7.9.40	1.9.57	81.60	45.67	1.9.62	1.7.68	
128.	Larsen, Britta Elisabeth	Kbhavn	31.10.40	1.9.57	79.60	45.67	1.9.62	1.7.68	
129.	Nielsen, Jørn Martin	af.(Roskilde)	5.4.40	1.9.57	78.60	37.67	1.9.62	1.7.68	
130.	Eriksen, Henry	Hillerød	9.6.39	1.5.57	68.60	48.67	1.5.62	1.7.68	
131.	Hansen, Lis Bengtson	Kbhavn	2.2.40	1.5.57	66.60	45.67	1.5.62	1.7.68	
132.	Rasmussen, Erik	Kbhavn	15.7.36	1.6.59 ⁷	81.64	53.67	1.4.65	1.7.68	
133.	Christensen, Niels Engelund	Kbhavn	23.7.35	1.3.58 ⁸	98.65	54.67	1.4.66	1.7.68	
134.	Andersen, Ellen Irene	Kolding	1.3.36	1.9.52	67.55	36.68	1.9.57	1.9.68	
135.	Fogh, Finn Egil	Odense	5.12.35	1.9.52	52.55	41.66	1.9.57	1.9.68	
136.	Klith, Bodil Marie	Randers	14.3.35	1.9.52	87.55	47.66	1.9.57 ⁹	1.10.68	
137.	Nielsen, Karen Hansine	Brønderslev	23.2.37	1.9.53	81.56	50.68	1.9.58	1.10.68	
138.	Sørensen, Hans Ove	Svendborg	19.3.39	1.9.55	75.58	40.66	1.9.60	1.10.68	
139.	Bøg, Bruno	Odder	7.1.39	1.9.56	76.59	39.66	1.9.61	1.10.68	
140.	Hansen, Rasmus Christian Thomsen	Tønder	30.5.38	1.9.56	67.59	46.66	1.9.61	1.10.68	
141.	Guldsmid-Thomsen, Orla	Frederikshavn	2.3.39	1.9.56	60.59	43.67	1.9.61	1.10.68	
142.	Christensen, Hans Einar	2. ingeniørdistr.(kttj.)	30.9.39	1.9.57	82.60	48.67	1.9.62	1.10.68	
143.	Vester, Bent Erik	Århus T.	21.1.41	1.9.57	69.60	39.67	1.9.62	1.10.68	1.7.69
144.	Christiansen, Flemming	Kolding T.	4.11.41	1.9.58	93.61	52.67	1.9.63	1.10.68	1.7.69
145.	Fabiansson, Jørgen	radioingeniørtj.	4.4.39	1.9.57	68.60	36.68	1.9.62	1.10.68	1.7.69
146.	Christensen, Børge	gdir.(1.tekn.kt.)	1.7.41	1.9.58	87.61	53.68	1.9.63	1.10.68	1.7.69
147.	Kristiansen, Arne	Kbhavn	15.1.42	1.9.58	84.61	51.68	1.9.63	1.10.68	
148.	Jensen, Niels Bøggild	1. ingeniørdistr.	11.8.41	1.5.58	75.61	53.67	1.5.63	1.10.68	1.7.69
149.	Kikkenborg, Teddy Pedersen	af.(Århus)	9.8.40	1.9.58	82.61	44.68	1.9.63	1.10.68	
150.	Jensen, Leo Grønberg	Kbhavn	20.1.31	1.5.48	59.51	1.5.53	1.4.69	
151.	Johansen, Anna Lise	Kbhavn	9.5.30	1.9.48	61.51	1.9.53	1.4.69	
152.	Obling, Carl Paulsen	Skælskør	27.7.38	1.9.55	85.58	53.67	1.9.60	1.4.69	
153.	Sudergaard, Erik Vedsted	Sæby	29.6.38	1.9.55	75.58	43.65	1.9.60	1.4.69	
154.	Pedersen, Birgit Solveig	Næstved	18.2.38	1.9.55	64.58	45.67	1.9.60	1.4.69	
155.	Pedersen, Svend Erik	Århus	19.12.37	1.9.55	62.58	38.65	1.9.60	1.4.69	
156.	Nielsen, Tove	Kbhavn	6.1.39	1.9.56	77.59	46.68	1.9.61	1.4.69 ¹⁰	

¹⁾ u.f.nr. 20.11.64-19.5.65° og 16.4.-15.9.68°. ²⁾ u.f.nr. 1.2.-30.4.63. ³⁾ tjf.u.l. 13.7.-12.10.70°. ⁴⁾ tjf.u.l. 12.7.70-11.1.71° og 5.7.-4.10.73°. ⁵⁾ u.f.nr. 13.10.67-12.1.68°, tjf.u.l. 1.4.-30.9.71°. ⁶⁾ u.f.nr. 27.3.-26.6.63°. ⁷⁾ postbud 1.6.59-30.11.61, overpakmester 1.12.61-31.3.65. ⁸⁾ postbud 1.3.58-30.6.60, overpakmester 1.7.60-31.3.66. ⁹⁾ u.f.nr. 1.10.62-31.3.63°. ¹⁰⁾ u.f.nr. 21.8.64-20.2.65°, tjf.u.l. 2.5.-1.11.70°.

Nr. i klassen	Navn	Tjenestested	Født	Indtr.	Fag-prøve	Fag-prøve II	Assi-stent	Over-assistent	I løn-ramme 19 fra
<i>(overassistenter)</i>									
157.	Jensen, Mogens Georg Brian Schelle.....	Kbhavn	27.8.38	1.9.56	73.59	42.65	1.9.61	1.4.69	
158.	Glud, Torben Valdemar.....	Århus	4.9.38	1.9.57	92.60	53.66	1.9.62	1.4.69	
159.	Nørby, Peter Hansen.....	postgirokt.	28.6.40	1.5.57	79.60	41.68	1.5.62	1.4.69	1.3.70
160.	Larsen, Viggo.....	gdir. (4.ekspkt.)	4.2.41	1.9.57	87.60	50.68	1.9.62	1.4.69	1.7.69
161.	Kure, Inge Lise Søndergaard.....	Birkerød	24.1.41	1.9.58	89.61	53.67	1.9.63	1.4.69	
162.	Matzen, Carsten Carstensen.....	Sønderborg	30.5.40	1.5.58	77.61	49.67	1.5.63	1.4.69	
163.	Eriksen, Bjørn Overgaard.....	Århus	4.6.42	1.9.58	83.61	62.68	1.9.63	1.4.69	
164.	Christensen, Jørgen Grove.....	Esbjerg	3.10.42	1.5.59	92.62	52.68	1.5.64	1.4.69	1.7.69
165.	Rasmussen, Poul Erik.....	Kbhavn	24.3.41	1.9.58	74.61	47.68	1.9.63	1.4.69	
166.	Olesen, Poul Gade.....	Kbhavn rtf.	31.7.41	1.9.58	74.61	47.68	1.9.63	1.4.69	1.7.69
167.	Iversen, Sven Højer.....	kabelingeniørtj.	14.9.41	1.9.58	73.61	45.68	1.9.63	1.4.69	1.7.69
168.	Jørgensen, Arne.....	gdir.(4.ekspkt.)	10.5.41	1.9.58	71.61	42.68	1.9.63	1.4.69	1.7.69
169.	Eriksen, Kurt.....	Kbhavn	22.3.41	1.9.58	70.61	36.67	1.9.63	1.4.69	
170.	Møller, Grethe Dyrby.....	Kbhavn	2.12.41	1.9.58	70.61	57.67	1.9.63	1.4.69	
171.	Jørgensen, Willy.....	Åbenrå	25.11.41	1.9.58	67.61	58.68	1.9.63	1.4.69	
172.	Jakobsen, Nanna Agnethe.....	Kbhavn	17.5.41	1.9.57	81.60	46.68	1.9.62	1.4.69 ¹	
173.	Møller, Jørgen Folke.....	Fanø	31.8.36	1.9.53	80.56	44.63	1.9.58	1.9.69	
174.	Schnejder, Esther.....	Vejle	31.1.38	1.5.54	72.57	44.64	1.5.59	1.9.69	
176.	Johansen, Erik Damgaard.....	af.(Fredericia)	21.11.36	1.9.54	57.57	38.65	1.9.59	1.9.69	
177.	Pedersen, Lars Peter.....	Hjørring	14.4.38	1.9.55	73.58	52.67	1.9.60	1.9.69	
178.	Nielsen, Ellen Kirstine.....	Kbhavn	13.8.36	1.5.54	65.57	38.69	1.5.59	1.10.69	
179.	Sørensen, Gunni Lis.....	Holbæk	16.5.38	1.9.55	87.58	55.68	1.9.60	1.10.69	
180.	Rysgaard, Flemming Luther.....	Århus	6.8.39	1.9.56	77.59	37.66	1.9.61	1.10.69	
181.	Rasmussen, Hans Ove.....	Esbjerg	8.11.39	1.9.57	71.60	49.67	1.9.62	1.10.69	
182.	Kruse, Oluf.....	telegraflaborat.	23.3.42	16.8.59	96.62	54.69	1.9.64	1.10.69	1.10.69
183.	Olsen, Ejgil.....	1. overpostinsp.	19.1.42	1.9.58	70.61	64.68	1.9.63	1.10.69	
184.	Nielsen, Hans Holst.....	Kbhavn	27.5.43	16.8.59	92.62	56.68	1.9.64	1.10.69	
185.	Fabricius, Axel.....	Kbhavn	20.12.40	1.9.58	68.61	38.68	1.9.63	1.10.69	
186.	Ørnsnæs, Jørn Duus.....	kabelingeniørtj.	18.7.42	16.8.59	91.62	52.68	1.9.64	1.10.69	1.10.69
187.	Jensen, Claus Palle From.....	Nykøbing Fl.	6.7.41	1.9.58	67.61	42.68	1.9.63	1.10.69	1.10.69
188.	Pedersen, Benny Valdemar Richardy.....	Silkeborg	10.2.43	16.8.59	89.63	56.68	1.4.65	1.10.69	
189.	Hansen, Carl Arne Vesten.....	Nykøbing Fl.	25.10.41	1.9.58	65.61	47.68	1.9.63	1.10.69	1.10.69
190.	Madsen, Jørgen Steen.....	Randers	25.6.42	16.8.59	88.62	47.69	1.9.64	1.10.69	
191.	Jensen, Niels Henrik.....	af.(Kbhavn htg.)	12.11.42	16.8.59	88.62	55.69	1.9.64	1.10.69	1.4.72
192.	Rasmussen, Hans Jørgen Godskesen.....	Åbenrå T.	5.12.42	16.8.59	88.62	47.68	1.9.64	1.10.69	1.10.69
193.	Kristensen, Arne Christian.....	Ålborg	16.2.41	1.5.58	55.61	36.68	1.5.63	1.10.69	
194.	Klausen, Ole Hoeck.....	Herning	18.4.43	16.8.59	86.62	58.69	1.9.64	1.10.69	
195.	Jensen, Jens Lind.....	Århus	11.2.36	1.9.52	63.55	38.66	1.10.63 ²	1.10.69	
196.	Brinch, Allan.....	af.(Hillerød)	18.6.42	1.5.59	76.62	56.69	1.5.64	1.10.69	
197.	Nielsen, Ingeborg Sejerøe.....	gdir.(4.ekspkt.)	26.10.40	1.9.57	85.60	46.68	1.10.64 ³	1.10.69	
198.	Rasmussen, Else Lilly.....	postgirokt.	14.12.41	1.5.59	74.62	51.69	1.5.64	1.10.69	
199.	Kristensen, Jørgen Kristian.....	3. ingeniørdistr. (kttj.)	20.11.42	16.8.59	79.62	59.69	1.9.64	1.10.69	
200.	Olsen, Lis Norma.....	gdir.(2.tekn.kt.)	4.9.42	16.8.59	74.62	42.69	1.9.64	1.10.69	
201.	Keldke, Poul.....	Nyborg	24.7.41	1.9.58	68.61	57.68	1.9.63 ⁴	1.10.69	
202.	Vibe, Inger.....	Silkeborg	1.4.34	1.9.51	90.54	55.69	1.9.56 ⁵	1.12.69	
203.	Hansen, Doris Sophie.....	kabelingeniørtj.	21.1.38	1.5.54	83.57	50.69	1.5.59 ⁶	1.3.70	1.3.70
204.	Weber, Poul Erik.....	Padborg	28.12.37	1.5.55	66.58	45.65	1.5.61	1.3.70	
205.	Jensen, Carsten Ørting.....	gdir.(3.tekn.kt.)	29.9.42	16.8.59	88.62	54.69	1.9.64	1.3.70	
206.	Wacher, Knud.....	Tórshavn	15.3.41	1.9.58	63.61	39.69	1.9.63	1.3.70	
207.	Rasmussen, Niels Jørgen.....	3. overpostinsp.	30.7.41	1.9.58	57.61	51.68	1.9.63	1.3.70	

¹⁾ tj.f.u.l. 11.1—13.4.72° og 1.11.74—28.2.75. ²⁾ ude af post- og tgrafv. 1.6.61—30.9.63. ³⁾ ude af post- og tgrafv. 1.1.—30.9.62, u.f.nr. 20.11.64—19.2.65°. ⁴⁾ u.f.nr. 1.5.66—31.1.67. ⁵⁾ u.f.nr. 17.2.—16.5.63° og 10.2.—9.8.65°. ⁶⁾ u.f.nr. 5.7.61—4.1.62° og 31.7.64—30.1.65°.

Nr. i klassen	Navn	Tjenestested	Født	Indtr.	Fag-prøve	Fag-prøve II	Assi-stent	Over-assistent	I løn-ramme 19 fra
<i>(overassistenter)</i>									
208.	Nissen, Poul Sæe	Kbhavn	2.12.42	16.8.59	78.62	41.69	1.9.64	1.3.70	
209.	Andersen, Kenny Peter Stagil	2.ingeniørdistr.	8.7.42	16.8.59	72.62	41.69	1.9.64	1.3.70	1.3.70
210.	Rønne, Birgit Christine Voss	gdir.(4.ekspkt.)	5.9.42	16.8.60	95.63	59.69	1.9.65	1.3.70	1.3.70
211.	Christensen, Gunnar Thornfeldt	gdir.(3.ekspkt.)	26.2.43	16.8.60	95.63	54.69	1.9.65	1.3.70	
212.	Jørgensen, Henning Tage	Kbhavn	8.10.42	16.8.60	91.63	51.69	1.9.65	1.3.70	
213.	Svendsen, Torkild Kammersgaard	overpostmemb.	7.4.42	16.8.59	62.62	47.69	1.9.64	1.3.70	
214.	Kristensen, Knud Øster	Kbhavn	15.1.43	16.8.60	84.63	52.69	1.9.65	1.3.70	
215.	Lehrmann, Villy	afl.(Vejele)	3.8.42	16.8.60	82.63	56.69	1.9.65	1.3.70	
216.	Sørensen, Erik Nordentoft	Kbhavn	4.10.36	1.11.59 ¹⁾	90.65	44.69	1.4.66	1.3.70	
217.	Nielsen, Leif Granild	Rønne	21.8.43	16.8.60	71.63	44.69	1.9.65	1.3.70	
218.	Jensen, Inger Lis	Kbhavn	27.9.38	1.9.56	87.59	45.67	1.9.61	1.9.70	
219.	Isaksen, Anna Kirstine	Vejele	9.3.40	1.9.56	71.59	37.67	1.9.61	1.9.70	
220.	Hansen, Frede Muldager	Odense	25.3.39	1.9.56	66.59	40.66	1.9.61	1.9.70	
221.	Knudsen, Leif	Ebeltoft	22.1.39	1.9.56	63.59	45.68	1.9.61	1.9.70	
222.	Nielsen, Inge Kristine Bloch	Ålborg	12.7.40	1.5.57	76.60	46.67	1.5.62	1.9.70	
223.	Jørgensen, Poul Høgh	Vejen	17.6.40	1.5.57	66.60	44.67	1.5.62	1.9.70	
224.	Schmidt, Niels Peter	Vojens	15.7.41	1.9.57	73.60	45.66	1.9.62	1.9.70	
225.	Thorsted, Jørgen	Thisted	27.9.41	1.5.58	80.61	41.68	1.5.63	1.9.70	
226.	Strunge, Erik	afl.(Ålborg)	11.3.42	1.5.58	76.61	58.70	1.5.63	1.9.70	
227.	Søderquist, Yrsa Louise	gdir.(revkt.)	17.7.42	1.9.58	65.61	39.70	1.9.63 ^{a)}	1.9.70 ^{a)}	
228.	Lemke, Johannes	Lyngby radio	6.1.44	16.8.60	77.63	44.70	1.9.65	1.9.70	1.9.70
229.	Jensen, Vagn Damgaard	gdir.(4.ekspkt.)	23.1.44	16.8.61	101.64	55.70	1.9.66	1.9.70	1.9.70
230.	Jakobsen, Svend Erik	Holstebro	6.9.43	16.8.60	76.63	57.69	1.9.65	1.9.70	
231.	Kruse, Yrsa Marie	gdir.(revkt.)	26.9.43	16.8.60	76.63	47.70	1.9.65	1.9.70	
232.	Kristensen, Flemming Korup	gdir.(edb.-sekr.)	9.5.45	16.8.61	100.64	52.70	1.9.66	1.9.70	1.8.75
233.	Skaarup, Verner	Hobro	5.4.43	16.8.60	73.63	37.70	1.9.65	1.9.70	
234.	Rasmussen, Leif Regin Strøm	Hedehusene	20.1.42	16.8.61	94.64	66.69	1.9.66	1.9.70	
235.	Andersen, Knud Anders Juhl	Kbhavn	16.11.43	16.8.60	69.63	46.69	1.9.65	1.9.70	
236.	Olsen, Torben Søndergaard	gdir.(2.ekspkt.)	25.8.44	16.8.61	92.64	65.69	1.9.66	1.9.70	
237.	Pedersen, Birthe Ingelise	Kbhavn	9.5.44	16.8.60	66.62	36.69	1.9.65	1.9.70 ^{b)}	
238.	Nielsen, Flemming la Cour	jbpkt.1 (kttj.)	11.9.44	16.8.61	87.64	45.70	1.9.66	1.9.70	
239.	Pedersen, Ole Aksel	radioingeniørtj.	9.12.43	16.8.61	86.64	54.70	1.9.66	1.9.70	1.9.70
240.	Antvorskov, Knud	Åbybro	17.6.37	1.2.62 ⁴⁾	86.66	40.69	1.4.67	1.9.70	
241.	Christensen, John Kurt	Kbhavn	4.1.39	1.3.62 ⁵⁾	79.66	48.69	1.4.67	1.9.70	
242.	Christensen, Ingrid	gdir.(2.tekn.kt.)	12.2.39	1.5.57	99.60	48.67	1.5.62 ⁶⁾	1.9.67 ⁶⁾	1.12.71
243.	Rasmussen, Poul Erik	Horsens	28.9.41	1.5.58	72.61	43.68	1.5.63	1.1.71	
244.	Jensen, Regnar Samsø	Grenå	10.6.41	1.5.58	69.61	42.68	1.5.63	1.1.71	
245.	Hedegaard, Jonna	gdir.(3.ekspkt.)	17.11.42	16.8.59	78.62	49.70	1.9.64	1.1.71	
246.	Bahlke, Ejner	Nordborg	14.10.41	16.8.59	71.62	54.69	1.9.64	1.1.71	
247.	Larsen, Svend Erik	Ringsted	26.8.41	16.8.59	65.62	36.69	1.9.64	1.1.71	
248.	Christensen, Just	Hadsund	17.4.43	16.8.60	77.63	38.69	1.9.65	1.1.71	
249.	Matthesen, Ole Christian	Brande	17.12.42	16.8.60	75.63	52.69	1.9.65	1.1.71	
250.	Nielsen, Jørn Martin	Kolding T.	29.5.44	16.8.61	96.64	65.70	1.9.66	1.1.71	1.1.71
251.	Andersen, Ebba Birte	Kbhavn	15.3.44	16.8.61	86.64	45.70	1.9.66	1.1.71	
252.	Sørensen, Bjarne Wissing	Kolding T.	15.8.43	16.8.60	59.63	39.70	1.9.65	1.1.71	1.1.71
253.	Birkedal, Lis	gdir.(3.ekspkt.)	23.9.42	16.8.60	78.64	46.69	1.4.66 ⁷⁾	1.1.71	
254.	Kruse, Anne-Marie Holmsted	gdir.(4.ekspkt.)	15.1.43	16.8.61	77.64	45.70	1.9.66	1.1.71	
255.	Hansen, Lilian Raadhøj	kabelingeniørtj.	29.9.44	16.8.61	72.64	47.70	1.9.66	1.1.71	1.1.71
256.	Thorsen, Ernst Flemming	Kbhavn	9.7.45	16.8.61	72.64	55.70	1.9.66	1.1.71	
257.	Andersen, Thorbjørn Gårder	Køge	3.6.43	16.8.61	71.64	46.70	1.9.66	1.1.71	

¹⁾ postbud 1.11.59-30.11.62, overpakmester 1.12.62-31.3.66. ²⁾ u.f.nr. 26.1.-25.7.68^{o)}, tjf.u.l. 24.6-23.12.71^{o)}. ³⁾ tjf.u.l. 25.6.-24.9.73^{o)}. ⁴⁾ postbud 1.2.62-31.8.63, overpakmester 1.9.63-31.3.67. ⁵⁾ postbud 1.3.62-31.8.63, overpakmester 1.9.63-31.3.67. ⁶⁾ u.f.nr. 2.9.65-1.1.66^{o)} og 20.9.68-19.3.69^{o)}, ude af post- og tgrafv. 20.3.69-30.11.71. ⁷⁾ tjf.u.l. 1.3.-30.4.70^{o)}.

Nr. i klassen	Navn	Tjenestested	Født	Indtr.	Fag-prøve	Fag-prøve II	Assi-stent	Over-assistent	I løn-ramme 19 fra
<i>(overassistenter)</i>									
258.	Hansen, David Dueholm	gdir.(1.ekspkt.)	26.6.44	16.8.61	70.64	42.70	1.9.66	1.1.71	1.1.71
259.	Ljungkvist, Anny	Kbhavn htg.	8.11.44	16.8.61	76.64	46.70	1.9.66 ¹	1.1.71	
260.	Sørensen, Kjeld Erik	Kbhavn	17.3.45	16.8.61	70.64	40.70	1.9.66	1.1.71	
261.	Sparre, Jørgen Clausen	gdir.(2.ekspkt.)	28.10.35	1.1.60 ²	80.66	54.68	1.4.67	1.1.71	
262.	Mikkelsen, Ejnar	Kbhavn	16.7.38	1.1.64 ³	72.67	45.70	1.4.68	1.1.71	
263.	Retsby, Rita Edberg	Kolding	27.12.40	1.9.58	84.61	45.68	1.9.63 ⁴	1.3.71	
264.	Sørensen, Hugo Wolters	af.(Ålborg)	30.7.42	16.8.59	82.62	47.69	1.9.64	1.3.71	
265.	Bjerg, Bjarne Andersen	af.(Århus)	19.11.40	1.9.58	58.61	49.68	1.9.63	1.3.71	
266.	Toft, Flemming	af.(Esbjerg)	10.6.42	16.8.59	74.62	41.68	1.9.64	1.3.71	
267.	Pedersen, Bent	af.(Randers)	7.10.41	16.8.59	71.62	52.69	1.9.64	1.3.71	
268.	Jensen, Finn Nørgreen	Esbjerg	17.8.42	16.8.59	67.62	52.69	1.9.64	1.3.71	
269.	Christensen, Carl Erik	4. overpostinsp.	17.6.43	16.8.60	91.63	62.70	1.9.65	1.3.71	
270.	Nielsen, Jane Kirstine	Ålborg	9.9.43	16.8.60	80.63	41.69	1.9.65	1.3.71	
271.	Madsen, Preben	Horsens	8.3.40	1.9.57	73.60	42.68	1.8.65 ⁵	1.3.71	
272.	Mæhle, Henri Normann	af.(Hjørring)	10.1.43	16.8.60	66.63	39.69	1.9.65	1.3.71	
273.	Rasmussen, Kjeld	af.(Århus)	10.8.43	16.8.61	90.64	38.69	1.9.66	1.3.71	
274.	Jakobsen, Hugo Vestergaard	af.(Ålborg)	5.2.45	16.8.61	89.64	56.69	1.9.66	1.3.71	
275.	Nielsen, Anni	postgirokt.	14.10.44	16.8.61	84.64	44.70	1.9.66	1.3.71 ⁸	
276.	Assenholt-Jensen, Egon	3. overpostinsp.	8.10.46	16.8.63	105.66	56.70	1.9.68	1.3.71	
277.	Jensen, Jørgen	gdir.(2.ekspkt.)	17.10.45	16.8.62	97.65	59.70	1.9.67	1.3.71	
278.	Jespersen, Vitha Uhrskov	Kbhavn	28.4.43	16.8.61	72.64	50.70	1.9.66	1.3.71	
279.	Jensen, Søren Heegaard Due	af.(Odense)	30.3.45	16.8.62	93.65	61.70	1.9.67	1.4.71	
280.	Sørensen, Ove	Kjellerup	13.4.45	16.8.62	89.65	43.70	1.9.67	1.4.71	
281.	Pedersen, Else	Nordborg	18.3.40	1.5.57	68.60	40.67	1.5.62	1.5.71 ⁷	
282.	Christensen, Yrsa Nørskov	Ringkøbing	11.1.41	1.5.57	78.60	42.67	1.5.62	1.7.71	
283.	Laursen, Vagn	af.(Odense)	19.8.39	1.9.57	78.60	43.67	1.9.62	1.9.71	
284.	Gitz, Jørgen Erik	Odense	13.7.40	1.9.57	70.60	39.68	1.9.62	1.9.71	
285.	Christensen, Karl Marius	Hobro	1.7.43	16.8.60	78.63	57.69	1.9.65	1.9.71	
286.	Dam-Christensen, Knud	Sønderborg	26.11.42	16.8.60	67.63	52.69	1.9.65	1.9.71	
287.	Simonsen, Halfdan Lauge	Hørsholm	17.7.44	16.8.60	67.63	43.70	1.9.65	1.9.71	
288.	Hansen, Steffen Kofod	gdir. (2. tekn.kt.)	14.7.44	16.8.61	87.64	52.71	1.9.66	1.9.71	1.9.71
289.	Pedersen, Ove	Haderslev	7.10.44	16.8.61	78.64	40.70	1.9.66	1.9.71	
290.	Lykke, Henry	4. overpostinsp.	25.2.45	16.8.61	78.64	60.70	1.9.66	1.9.71	
291.	Melohn, Lisa Dyveke	postgirokt.	29.8.46	16.8.62	97.65	47.70	1.9.67	1.9.71	
292.	Aakjær, Boye	Ålborg T.	10.6.45	16.8.62	92.65	60.70	1.9.67	1.9.71	1.9.71
293.	Hornum, Jørgen Bjerg	Kolding T.	24.7.45	16.8.62	91.65	58.71	1.9.67	1.9.71	1.9.71
294.	Andersen, Steffen Juul Sandberg	gdir.(1.ekspkt.)	2.8.45	16.8.62	91.65	54.71	1.9.67	1.9.71	
295.	Schlißsens, Gunnar	Kolding T.	8.3.45	16.8.61	66.64	40.70	1.9.66	1.9.71	1.9.71
296.	Riise, Carl Ejnar	Kolding T.	10.3.45	16.8.61	65.64	44.71	1.9.66	1.9.71	1.9.71
297.	Christensen, Aase Marie	gdir.(lønnavkt.)	21.9.44	16.8.61	62.64	46.69	1.9.66	1.9.71	
298.	Christiansen, Karin Irene	Kbhavn	31.1.44	16.8.61	61.64	39.70	1.9.66	1.9.71	
299.	Sørensen, Sigfred	gdir.(5.ekspkt.)	12.8.44	16.8.62	81.65	66.71	1.9.67	1.9.71	
300.	Færgemann, Poul-Erik Nygaard	Århus T.	30.7.45	16.8.62	81.65	45.71	1.9.67	1.9.71	1.9.71
301.	Hansen, Kurt	Helsingør	25.7.44	16.8.62	80.65	49.71	1.9.67	1.9.71	
302.	Jensen, Carl Erik	kabelingeniørtj.	3.8.45	16.8.62	80.65	52.71	1.9.67	1.9.71	1.9.71
303.	Andersen, Gert	gdir. (2. tekn.kt.)	21.1.45	16.8.62	79.65	56.71	1.9.67	1.9.71	1.9.71
304.	Madsen, Frank Dieter Bækby	gdir.(2.tekn.kt.)	6.4.46	16.8.62	79.65	42.70	1.9.67	1.9.71	1.9.71
305.	Larsen, Bent Brink	kabelingeniørtj.	29.5.45	16.8.62	77.65	45.70	1.9.67	1.9.71	1.9.71
306.	Tougaard, Inga Ragnhild Therkildsen Ölmez	Århus	15.5.32	1.5.55 ⁸	84.61	54.69	1.5.63	1.3.71 ⁸	
307.	Boisen, Kaj	overpostmemb.	5.1.46	16.8.62	90.65	55.71	1.9.67	1.9.71 ⁹	

¹) tjf.u.l. 1.8.-31.10.70. ²) postbud 1.1.60-31.3.67. ³) postbud 1.1.64-30.4.65, overpakmester 1.5.65-31.3.68. ⁴) u.f.nr. 1.7.-31.12.66. ⁵) ude af post- og tgrafv. 1.2.63.-31.7.65. ⁶) tjf.u.l. 28.5.-27.9.73^o. ⁷) tjf.u.l. 4.9.72-3.1.73^o. ⁸) kontorist 1.5.55-30.4.58, kontorassistent II 1.5.58-15.8.59 (u.f.nr. 1.10.56-30.4.57), tjf.u.l. 1.10.72-31.5.73. ⁹) tjf.u.l. 1.6.-31.8.75.

Nr. i klassen	Navn	Tjenestested	Født	Indtr.	Fag-prøve	Fag-prøve II	Assi-stent	Over-assistent	I løn-ramme 19 fra
<i>(overassistenter)</i>									
308.	Nørgaard, Karen Elisabeth	Kbhavn	3.2.20	1.9.39	73.42	56.71	1.9.45	1.1.72	
309.	Sejr, Henny Marie	Fredericia	23.2.31	1.9.47	69.50	49.71	1.9.52	1.1.72	
310.	Emborg, Grete	Århus	28.7.38	1.9.54	80.57	57.71	1.9.59	1.1.72	
311.	Jensen, Birte	gdir.(revkt.)	22.2.39	1.9.55	76.58	59.71	1.9.60 ¹	1.1.72	
312.	Christensen, Aase	Kbhavn	19.11.38	1.9.55	58.58	50.71	1.9.60	1.1.72	
313.	Laugesen, Doris Margrethe	Kbhavn	7.10.39	1.9.57	98.60	62.71	1.9.62 ²	1.1.72 ²	
314.	Matz, Kaj Bjerregaard	Holbæk	17.6.40	1.9.57	71.60	38.71	1.9.62	1.1.72	
315.	Pedersen, Jørgen	Frederikssund	14.11.42	16.8.60	69.63	46.69	1.9.65	1.1.71 ³	
316.	Berggreen-Christensen, Svend	Herning	26.3.45	16.8.61	82.64	53.70	1.9.66	1.1.72	
317.	Jørgensen, Bodil Margrethe	Kbhavn	8.2.45	16.8.62	97.65	57.71	1.9.67	1.1.72	
318.	Jensen, Jørn Møldrup	2. overpostinsp.	31.10.45	16.8.62	94.65	55.70	1.9.67	1.1.72	
319.	Burdejny, Margit Fuglsig	Kbhavn	25.9.44	16.8.62	91.65	49.71	1.9.67	1.1.72	
320.	Rasmussen, Mogens	Randers	12.12.43	16.8.61	64.64	48.71	1.9.66	1.1.72	
321.	Tønnesen, Troels	postgirokt.	28.8.44	16.8.61	64.64	39.71	1.9.66	1.1.72	
322.	Andersen, Karin Juul	Kbhavn	11.2.45	16.8.62	85.65	48.71	1.9.67	1.1.72	
323.	Stengaard, Christian	Ringkøbing	22.7.45	16.8.62	85.65	51.70	1.9.67	1.1.72	
324.	Iversen, Frede	gdir.(1.ekspkt.)	26.9.45	16.8.63	94.66	59.71	1.9.68	1.1.72	
325.	Mikkelsen, Niels Christian	kabelingeniørtj.	26.2.46	16.8.63	94.66	54.71	1.9.68	1.1.72	1.1.72
326.	Madsen, Jørgen Steensgaard	Kbhavn	13.4.45	16.8.62	67.65	43.71	1.9.67	1.1.72	
327.	Boisen, Conny Finnerup	Kbhavn	29.7.45	16.8.63	91.66	59.71	1.9.68	1.1.72 ⁴	
328.	Holm, Bent	Kolding T.	9.8.45	16.8.62	66.65	44.71	1.9.67	1.1.72	1.1.72
329.	Nielsen, Per Koldkjær	gdir.(3.ekspkt.)	29.7.46	16.8.63	90.66	56.71	1.9.68	1.1.72	
330.	Jensby, Jørn	gdir.(2.tekn.kt.)	17.3.45	16.8.63	89.66	57.71	1.9.68	1.1.72	1.1.72
331.	Koue, Johannes	Køge	14.11.46	16.8.63	88.66	43.71	1.9.68	1.1.72	
332.	Beck, Hans	Kbhavn	30.4.41	16.8.62	63.65	36.71	1.9.67	1.1.72	
333.	Morthensen, Annelise Korsgård	Frederikssund	8.1.47	16.8.63	85.66	42.71	1.9.68	1.1.72	
334.	Andersen, Finn Josef	gdir.(5.ekspkt.)	9.10.45	16.8.63	81.66	57.71	1.9.68	1.1.72	
335.	Henriksen, Orla	Esbjerg	8.3.37	1.9.59 ⁶	85.68	50.71	1.4.69	1.4.72	
336.	Gaarde, Preben	Haderslev	15.4.41	1.5.58	55.61	41.68	1.5.63	1.5.72	
337.	Sarl, Børge Christian	postgirokt.	8.1.21	1.9.37	56.41	40.72	1.2.45	1.7.72	
338.	Nellemann, Anna Lilly Petrea	Århus	7.6.29	1.9.46	77.49	37.72	1.9.51 ⁶	1.7.72	
339.	Coers, Grethe	Nørresundby	9.12.27	1.9.47	71.50	43.72	1.9.52	1.7.72	
340.	Moos, Karen	Kbhavn	25.7.37	1.9.55	79.58	41.72	1.9.60	1.7.72	
341.	Poulsen, Anne-Grethe Østergaard	opostmemb.	23.3.45	16.8.61	95.64	46.71	1.9.66	1.7.72	
342.	Miszczuk, Helene	af. (Slagelse)	8.3.45	16.8.61	82.64	51.70	1.9.66	1.7.72	
343.	Grube, Ellen	Kbhavn	26.5.46	16.8.62	85.65	45.72	1.9.67	1.7.72	
344.	Kjæmpe, Annelise	Kbhavn	10.10.45	16.8.62	77.65	51.72	1.9.67	1.7.72	
345.	Pedersen, Jens Valdemar Frylund	gdir.(edb-sekr.)	6.8.45	16.8.62	74.65	48.72	1.9.67	1.7.72	1.8.75
346.	Sørensen, Keld	Svendborg	19.11.45	16.8.63	98.66	66.72	1.9.68	1.7.72	
347.	Christensen, Jytte Lykke	Kbhavn	5.5.45	16.8.62	73.65	45.71	1.9.67 ⁷	1.7.72	
348.	Bjørnsgaard, Karen Rønning	Kbhavn	18.6.45	16.8.62	71.65	51.72	1.9.67	1.7.72	
349.	Munch-Kofoed, Jørgen	Kbhavn	13.3.46	16.8.63	95.66	54.72	1.9.68	1.7.72	
350.	Pedersen, Lars Ole	Kbhavn htg.	25.3.45	16.8.62	68.65	41.71	1.9.67	1.7.72	
351.	Markussen, Poul Christian	Ikast	18.6.40	1.3.66 ⁸	106.69	58.72	1.4.70	1.7.72	
352.	Andreasen, Erik	Nørresundby	7.8.44	16.8.62	64.65	44.71	1.9.67	1.7.72	
353.	Sørensen, Knud Kofoed	Kbhavn	31.1.46	16.8.63	88.66	55.72	1.9.68	1.7.72	
354.	Larsen, Knud Aage	Kbhavn htg.	17.7.46	16.8.63	88.66	51.72	1.9.68	1.7.72	1.7.72
355.	Christensen, Kurt	2. overpostinsp.	13.7.45	16.8.62	63.65	54.72	1.9.67	1.7.72	

¹) u.f.nr. 25.3.–24.9.67°. ²) tjf.u.l. 19.9.69–18.3.70°, 19.3.–19.6.70 og 1.9.74–28.2.75°. ³) tjf.u.l. 1.4.74–31.3.75. ⁴) tjf.u.l. 1.7.–31.12.72° og 17.2.–16.5.75°. ⁵) postbud 1.9.59–30.11.62, overpakmester 1.12.62–31.3.69. ⁶) u.f.nr. 1.1.–30.6.59. ⁷) u.f.nr. 3.12.67–2.3.68°. ⁸) postbud 1.3.66–31.3.70.

Nr. i klassen	Navn	Tjenestested	Født	Indtr.	Fag-prøve	Fag-prøve II	Assistent	Over-assistent	I løn-ramme 19 fra
<i>(overassistenter)</i>									
356.	Sørensen, Henning Schougård	afl.(Åbenrå T.)	2.1.46	16.8.63	81.66	52.72	1.9.68	1.7.72	1.7.72
357.	Christensen, Kirsten Sødning	Nykøbing Fl.	25.7.46	16.8.63	81.66	40.72	1.9.68	1.7.72	
358.	Nielsen, Vagn Ejvind	kabelingeniørtj.	7.4.41	1.4.63 ¹⁾	93.68	40.72	1.4.69	1.7.72	1.7.72
359.	Østergaard, Poul	Kbhavn	14.12.45	16.8.63	75.66	40.71	1.9.68	1.7.72	
360.	Andersen, Bjarne Vindelev	Struer	21.11.41	1.9.58	73.61	40.68	1.9.63	1.9.72	
361.	Rasmussen, Erik	Odense	14.2.42	1.9.58	60.61	45.69	1.9.63	1.9.72	
362.	Poulsen, Per Steen	afl.(Næstved)	16.5.41	1.9.58	59.61	37.70	1.9.63	1.9.72	
363.	Pihl, Ole Magnus Mortensen	Kbhavn	17.12.39	1.9.57	71.60	43.71	1.9.62	1.11.72	
364.	Ahrensberg, Annemarie Christensen	Haderslev	3.11.38	1.9.55	71.58	36.72	1.9.60	1.12.72	
366.	Jørgensen, Else Kirstine	gdir.(4.ekspkt.)	8.10.20	1.9.39	77.42	1.9.45	1.2.73	
366.	Johansen, Ingrid	Middelfart	10.11.43	16.8.60	84.63	52.70	1.9.65	1.2.73	
368.	Mølgaard, Ellen Ester	Odense	24.1.43	16.8.60	79.63	38.71	1.9.65	1.2.73	
369.	Dauer, Frede	Odense	14.10.44	16.8.61	85.64	54.70	1.3.67	1.2.73	
370.	Vestergaard, Joan Bodil	gdir.(revkt.)	19.1.46	16.8.62	80.65	59.72	1.9.67	1.2.73 ²⁾	
371.	Skovgaard, Hanne Elisabeth	Kbhavn	13.8.45	16.8.62	70.65	39.72	1.9.67	1.2.73	
372.	Møller, Ester	Kbhavn	11.1.47	16.8.63	88.66	52.72	1.9.68	1.2.73	
373.	Pedersen, Anna Margrethe	gdir.(revkt.)	30.10.45	16.8.62	60.65	39.72	1.9.67	1.2.73	
374.	Andersen Ebbe	afl.(Kbhavn htg.)	19.11.45	16.8.63	82.66	57.72	1.9.68	1.2.73	1.2.73
375.	Bertelsen, Christian	radioingeniørtj.(kttj.)	21.2.46	16.8.63	81.66	64.72	1.9.68	1.2.73	
376.	Nielsen, Niels Bech Hoffensitz	1. overpostinsp.	6.1.47	16.8.64	104.67	68.72	1.9.69	1.2.73	
377.	Sørensen, Torben Skeldal	afl.(Århus T.)	1.7.47	16.8.63	77.66	51.72	1.9.68	1.2.73	1.2.73
378.	Levin, Marianne Vibeke	Kbhavn	2.8.45	16.8.63	76.66	38.71	1.9.68	1.2.73	
379.	Fisker, Else	Kbhavn	13.4.46	16.8.63	76.66	38.72	1.9.68	1.2.73	
380.	Hissel, Preben Jensen	Holbæk	7.2.47	16.8.64	97.67	59.72	1.9.69	1.2.73	
381.	Nielsen, Eigil	kabelingeniørtj.	31.3.46	16.8.63	71.66	40.72	1.9.68	1.2.73	1.2.73
382.	Andersen, Orla Ejgil	Kbhavn	16.4.46	16.8.63	68.66	36.71	1.9.68	1.2.73	
383.	Mortensen, Berndt	Kbhavn	29.10.45	16.8.63	66.66	37.72	1.9.68	1.2.73	
384.	Sørensen, Jørgen Steffensen	Gråsten	26.5.37	1.9.59 ³⁾	77.68	53.71	1.4.69	1.2.73	
385.	Jørgensen, Børge	Grenå	11.3.44	16.8.61	76.64	47.70	1.9.66	1.4.73	
386.	Madsen, Finn Jørgen	Tarm	3.6.42	1.5.59	65.62	38.68	1.5.64	1.5.73	
387.	Petersen, Dori Kamma	Ålborg	20.2.40	1.5.57	82.60	53.73	1.5.62 ⁴⁾	1.6.73	
388.	Hagelquist, Henning Jørgensgaard	Roslev	4.5.45	16.8.62	60.65	41.73	1.9.67	1.6.73	
389.	Kallehauge, Antje Emma	gdir.(revkt.)	8.12.43	16.8.60	93.63	55.73	1.9.65	1.7.73	
390.	Knudsen, Sven Aage	Lemvig	10.9.44	16.8.61	85.64	53.70	1.9.66	1.7.73	
391.	Jensen, Frank Johnsen	Kbhavn	12.12.43	16.8.61	64.64	46.73	1.9.66	1.7.73	
392.	Frandsen, Torkild	Skanderborg	17.10.45	16.8.62	81.65	63.72	1.9.67	1.7.73	
393.	Jørgensen, Alice Wibeke	gdir.(1.tekn.kt.)	6.12.46	16.8.63	100.66	61.73	1.9.68	1.7.73	1.7.73
394.	Nomanni, Elisabeth	Kbhavn	6.10.45	16.8.62	73.65	42.72	1.9.67	1.7.73	
395.	Jensen, Hanne Britta	gdir.(3.ekspkt.)	7.6.45	16.8.62	72.65	60.73	1.9.67	1.7.73	
396.	Hansen, Knud Erik	3. overpostinsp.	15.12.44	16.8.63	91.66	60.72	1.9.68	1.7.73	
397.	Rasmussen, Hans Magelund	2. overpostinsp.	3.12.45	16.8.63	86.66	54.71	1.9.68	1.7.73	
398.	Karlsbjerg, Lisbeth Nørgaard	gdir.(4.ekspkt.)	2.2.46	16.8.63	82.66	54.73	1.9.68	1.7.73	1.7.73
399.	Christensen, Knud Holm	2. overpostinsp.	30.1.46	16.8.63	81.66	61.71	1.9.68	1.7.73	
400.	Gersborg-Hansen, Anne Marie	gdir.(lønanvkt.)	6.4.47	16.8.64	104.67	68.73	1.9.69	1.7.73	
401.	Jensen, Niels-Erik Strunge	afl.(Kbhavn htg.)	21.2.46	16.8.63	78.66	44.73	1.9.68	1.7.73	1.7.73
402.	Mogensen, Kirsten Vejersøe	Kbhavn	25.7.46	16.8.63	77.66	47.72	1.9.68	1.7.73	
403.	Jensen, Ole Brendstrup	afl.(Kbhavn htg.)	27.7.46	16.8.63	77.66	48.73	1.9.68	1.7.73	1.7.73
404.	Pedersen, Henry Søndergaard	Kbhavn	31.3.45	16.8.63	71.66	46.72	1.9.68	1.7.73	
405.	Frederiksen, Flemming	Slagelse	29.3.47	16.8.63	70.66	42.72	1.9.68	1.7.73	
406.	Geil, Jens Holger	gdir.(1.ekspkt.)	20.10.46	16.8.64	92.67	60.72	1.9.69	1.7.73	

¹⁾ postbud 1.4.63–31.5.66, overpakmester 1.6.66–31.3.69. ²⁾ tjf.u.l. 10.12.73–9.6.74. ³⁾ postbud 1.9.59–31.3.69. ⁴⁾ u.f.nr. 13.1.–12.7.66°.

Nr. i klassen	Navn	Tjenestested	Født	Indtr.	Fagprøve	Fagprøve II	Assistent	Overassistent	I lønramme 19 fra
	<i>(overassistenter)</i>								
407.	Tillstrøm, Anna Margrethe	Helsingør	30.7.36	1.9.52	76.55	60.72	1.9.57 ¹	1.7.73	
408.	Poulsen, Sonja	kabelingeniørtj.	10.10.46	16.8.63	67.66	39.72	1.9.68	1.7.73	1.7.73
409.	Nissov, Per	gdir.(1. ekspkt.)	11.7.47	16.8.64	91.67	57.72	1.9.69	1.7.73	
410.	Thorning, Frede	Kbhavn	12.8.45	16.8.63	62.66	37.72	1.9.68	1.7.73	
411.	Kragh, Erik	Kbhavn	13.6.47	16.8.64	86.67	54.72	1.9.69	1.7.73	
412.	{ Andersen, Kirsten Margrethe								
	{ Rosenstjerne	Kbhavn	8.1.47	16.8.64	85.67	47.72	1.9.69	1.7.73	
413.	Jensen, Poul-Orla	opm.s.kt.	25.1.47	16.8.64	83.67	59.72	1.9.69	1.7.73	
414.	{ Laursen, Henriette								
	{ Lissi Meldgaard	4. overpostinsp.	22.4.43	16.8.59	95.62	52.73	1.9.64	1.9.73	
415.	Hylander, Jørgen Kaunitz	Skive	8.5.42	16.8.59	64.62	39.69	1.9.64	1.9.73	
416.	Bang, Signe Elisabeth	postgirokt.	8.8.45	16.8.62	89.65	47.73	1.9.67	1.9.73	
417.	Pedersen, Karen-Margrethe	postgirokt.	23.10.45	16.8.62	79.65	47.73	1.9.67	1.9.73	
418.	Jensen, John Ove	Slagelse	30.7.46	16.8.62	79.65	48.73	1.9.67	1.9.73	
419.	Honoré, Anny Mette	Kbhavn	11.3.46	16.8.63	81.66	47.72	1.9.68	1.9.73	
420.	Bliksby, Bjarne Bernhard	telegraflaborat.	10.4.47	16.8.64	80.67	42.73	1.9.69	1.9.73	1.9.73
421.	Skøtt, Nis Ole	Kbhavn	11.3.46	16.8.64	78.67	54.73	1.9.69	1.9.73	
422.	Dodd, Margit Helene Heckkelboldt	postgirokt.	9.6.45	16.8.62	86.65	44.70	1.9.67	1.11.73	
423.	Andersen, Knud Møller	gdir.(3. ekspkt.)	6.3.46	16.8.64	90.67	57.72	1.9.69	1.11.73	
424.	Jensen, Paul Willy Elvang	Fredericia	15.6.41	1.9.58	64.61	40.73	1.9.63	1.12.73	
425.	Danielsen, Kirsten	Nykøbing Fl.	17.9.37	1.5.54	96.57	54.72	1.5.59 ²	1.12.73	
426.	Schytte, Kirsten	Kbhavn	23.7.46	16.8.63	84.66	50.72	1.9.68	1.12.73	
427.	Lauridsen, Erling Mogens	Kbhavn	3.6.45	16.8.62	59.65	43.71	1.9.67	1.12.73	
428.	Andreasen, Karen Elisabeth	Kbhavn	26.10.46	16.8.63	74.66	42.72	1.9.68	1.12.73	
429.	Yde-Andersen, Britta Vrist Jeppesen	Kbhavn	4.9.45	16.8.63	63.66	49.72	1.9.68	1.12.73	
430.	Thomsen, Alfred	postgirokt.	7.4.32	1.9.48	68.51	46.73	1.9.53 ³	1.12.73	
431.	Petersen, Grethe	Kbhavn	4.12.46	16.8.64	69.67	42.73	1.9.69	1.12.73	
432.	Pedersen, Jens Møller	postgirokt.	23.8.47	16.8.64	63.67	46.73	1.9.69	1.12.73	
433.	Madsen, Gert André	Århus	1.11.44	16.8.61	77.64	51.70	1.9.66	1.2.74	
434.	Laursen, Niels Laurs	Ålborg	23.12.43	16.8.61	72.64	44.70	1.9.66	1.2.74	
435.	Nørgaard, Vagn	Thisted	18.3.46	16.8.62	74.65	55.72	1.9.67	1.2.74	
436.	Thinggaard, Per Ehrenreich	Sønderborg	21.2.45	16.8.62	70.65	46.70	1.9.67	1.2.74	
437.	Bertelsen, Karl Johan	jbpkt.2(kttj.)	17.12.45	16.8.63	84.66	61.73	1.9.68	1.2.74	
438.	Fisker, Tove	Frederikssund	29.9.46	16.8.63	77.66	49.72	1.9.68	1.2.74	
439.	Hansen, Povl Erik	Åbenrå	7.3.46	16.8.63	73.66	47.71	1.9.68	1.2.74	
440.	Frederiksen, Arne	Kbhavn	7.3.47	16.8.64	96.67	47.73	1.9.69	1.2.74	
441.	Pedersen, Henning Gert	3. overpostinsp.	20.7.47	16.8.64	92.67	63.73	1.9.69	1.2.74	
442.	Larsen, Ove Vinsti	Vordingborg	11.1.46	16.8.63	67.66	41.73	1.9.68	1.2.74	
443.	Pedersen, Ernst Løndahl	Haslev	23.12.45	16.8.63	66.66	46.73	1.9.68	1.2.74	
444.	Pedersen, John Torben	Allerød	19.8.46	16.8.63	66.66	36.72	1.9.68	1.2.74	
445.	Johansen, Søren Kristian	Kbhavn	7.6.46	16.8.64	78.67	51.73	1.9.69	1.2.74	
446.	Jensen, Birthe Ulla	Hillerød	1.4.47	16.8.64	78.67	44.73	1.9.69 ⁴	1.2.74	
447.	Frederiksen, Tove Margrethe	Kbhavn	9.2.46	16.8.64	75.67	43.73	1.9.69	1.2.74	
448.	Andreasen, Knud Henning	gdir.(3. tekn.kt.)	15.10.47	16.8.65	99.68	69.73	1.9.70	1.2.74	
449.	Stenfeldt, Kaj	Helsingør	1.6.47	16.8.64	73.67	38.73	1.9.69	1.2.74	
450.	Pedersen, Mogens Næsted	Løgstør	29.6.45	16.8.62	68.65	49.71	1.9.67	1.3.74	
451.	Kristiansen, Jens Theodor	Slagelse	15.6.46	16.8.64	97.67	60.73	1.9.69	1.3.74	
452.	Hansen, Kurt	gdir.(1.ekspkt.)	30.7.46	16.8.64	73.67	47.73	1.9.69	1.3.74	
453.	Petersen, Betty	Kbhavn	6.1.48	16.8.65	80.68	52.73	1.9.70	1.3.74	
454.	Jensen, Maric Krestine	Roskilde	27.1.45	16.8.62	75.65	46.71	1.9.67	1.4.74	

¹) u.f.nr. 22.7.–21.11.58° og 14.12.60–31.3.61°, ude af post- og tgravf. 1.4.61–31.12.68. ²) u.f.nr. 1.4.–30.9.60°, ude af post- og tgravf. 1.6.66–31.5.70. ³) u.f.nr. 1.4.–30.9.60, ude af post- og tgravf. 1.10.60–31.12.70. ⁴) tjf.u.l. 1.4.–30.9.71°.

Nr. i klassen	Navn	Tjenestested	Født	Indtr.	Fagprøve	Fagprøve II	Assistent	Overassistent	I lønramme 19 fra
<i>(overassistenter)</i>									
455.	Brandt, Jørgen Erik	Kbhavn	15.7.44	16.8.63	70.66	51.73	1.9.68	1.4.74	
456.	Jørgensen, Mogens	Odense	15.12.44	16.8.63	71.66	47.72	1.9.68	1.6.74	
457.	Porsild, Birthe	gdir. (1. tekn.kt.)	4.2.47	16.8.63	86.66	50.73	1.9.68 ¹	1.6.74	1.6.74
458.	Madsen, Kirsten Elisabeth	kabelingeniørtj.(kttj.)	21.7.44	16.8.62	92.65	61.73	1.9.67	1.7.74	
459.	Ernstsen, Leo Bentmann	3.ingeniørdistr.(kttj.)	24.6.45	16.8.62	68.65	40.71	1.9.67	1.7.74	
460.	Clausen, Bitten Laura	gdir. (1. tekn.kt.)	29.5.46	16.8.63	75.66	44.73	1.9.68	1.7.74	1.7.74
461.	Nielsen, Inger Lise	Skagen radio	22.6.47	16.8.63	74.66	47.73	1.9.68	1.7.74	1.7.74
462.	Hansen, Jette Kildehøj	gdir.(2.tekn.kt.)	31.12.46	16.8.63	73.66	46.73	1.9.68	1.7.74	1.10.74
463.	Christensen, Børge Christen	afl.(Kbhavn htg.)	10.7.46	16.8.63	72.66	36.73	1.9.68	1.7.74	1.10.74
464.	Poulsen, Henning	afl.(Kbhavn htg.)	21.6.47	16.8.64	95.67	58.73	1.9.69	1.7.74	1.10.74
465.	Jensen, Knud Erik Leed	afl.(Kbhavn htg.)	12.11.45	16.8.63	70.66	38.73	1.9.68	1.7.74	1.10.74
466.	Hansen, Ole Havgaard	afl.(Kbhavn htg.)	11.4.45	16.8.63	68.66	49.73	1.9.68	1.7.74	1.10.74
467.	Hansen, John Arne	overtelegrafinsp.	4.2.47	16.8.64	91.67	63.73	1.9.69	1.7.74	1.10.74
468.	Pedersen, Poul Hardy	afl.(Kbhavn htg.)	27.10.46	16.8.64	89.67	46.73	1.9.69	1.7.74	1.10.74
469.	Jensen, Grethe Marie	Kbhavn	14.6.47	16.8.64	89.67	54.74	1.9.69	1.7.74	
470.	Albertsen, Max Jepsen	gdir.(2.tekn.kt.)	8.3.46	16.8.63	63.66	44.73	1.9.68	1.7.74	1.10.74
471.	Pedersen, Kjeld Erik	gdir.(4.ekspkt.)	21.2.47	16.8.64	87.67	43.72	1.9.69	1.7.74	1.10.74
472.	Ørpe, Eddi Lise	opm.s kt.	16.1.49	16.8.66	106.69	67.74	1.9.71	1.7.74	
473.	Hansen, Ebbe Enegaard	1.overpostinsp.	21.7.46	16.8.64	80.67	47.73	1.9.69	1.7.74	
474.	Pedersen, Erik Barkholt	postgirokt.	17.6.47	16.8.64	78.67	46.73	1.9.69	1.7.74	
475.	Andersen, Carlo	Kbhavn	7.11.46	16.8.64	76.67	51.73	1.9.69	1.7.74	
476.	Jensen, Inge	Hillerød	3.1.46	16.8.64	75.67	43.74	1.9.69	1.7.74	
477.	Thomsen, Jørn Egon	gdir.(edb-sekr.)	12.10.46	16.8.64	72.67	51.73	1.9.69	1.7.74	1.8.75
478.	Kristensen, Thorkild	gdir.(edb-sekr.)	30.5.47	16.8.64	72.67	59.73	1.9.69	1.7.74	1.8.75
479.	Frandsen, Erling Lars	Kbhavn	25.11.46	16.8.64	71.67	51.74	1.9.69	1.7.74	
480.	Thomassen, Egon	gdir.(planlsekr.)	2.12.47	16.8.65	95.68	65.74	1.9.70	1.7.74	
481.	Sørensen, Lizzie	gdir.(edb-sekr.)	21.9.39	1.9.56	75.59	51.72	1.9.61 ²	1.7.74	1.8.75
482.	Jørgensen, Peder Kjeld	Kbhavn	7.4.46	16.8.64	61.67	36.74	1.9.69	1.7.74	
483.	Rasmussen, Poul Laurids	Kbhavn	30.11.46	16.8.64	60.67	37.74	1.9.69	1.7.74	
484.	Wahl, Bente	gdir.(edb-sekr.)	26.3.43	16.8.59	67.62	45.72	1.9.64 ³	1.7.74	1.8.75
485.	Christoffersen, Christian Johannes	Fjerritslev	22.1.44	16.8.60	83.63	41.69	1.9.65	1.9.74	
486.	Wikke, Inger Kristine	Esbjerg	10.11.43	16.8.60	79.63	45.71	1.9.65	1.9.74	
487.	Petersen, Benthe	Horsens	16.1.43	16.8.60	74.63	44.74	1.9.65 ⁴	1.9.74	
488.	Sørensen, Bent	afl.(Odense)	5.4.43	16.8.60	66.63	49.69	1.9.65	1.9.74	
489.	Løvendahl, Poul	afl.(Odense)	12.9.42	16.8.60	63.63	42.69	1.9.65	1.9.74	
490.	Nielsen, Leif Jørgen Severinsen	Tranebjerg Samsø	19.7.43	16.8.60	59.63	37.69	1.9.65	1.9.74	
491.	Jensen, Inger Stensgaard	Kbhavn	17.3.46	16.8.63	91.66	59.73	1.9.68	1.9.74	
492.	Nielsen, Kirsten Hougaard	Kbhavn	23.4.45	16.8.62	62.65	41.73	1.9.67	1.9.74	
493.	Rasmussen, Anemarie	Kbhavn	27.10.46	16.8.64	87.67	42.73	1.9.69	1.9.74	
494.	Jensen, Asger	Kbhavn	26.5.46	16.8.64	74.67	52.74	1.9.69	1.9.74	
495.	Christensen, Ellen Schousboe	gdir.(2.ekspkt.)	6.9.48	16.8.65	93.68	65.74	1.9.70	1.9.74	
496.	Kristensen, Jens Peter	Kbhavn	14.4.47	16.8.64	63.67	46.74	1.9.69	1.9.74	
497.	Mortensen, Sonja Lene Hessellund	Kbhavn	16.9.46	16.8.63	72.66	39.72	1.9.68	1.11.74	
498.	Holstein, Jørgen Peder	Birkerød	13.12.46	16.8.64	76.67	42.73	1.9.69	1.11.74	
499.	Møller, Arne	postgirokt.	14.6.42	1.3.68 ⁵	103.71	56.74	1.4.72	1.11.74	
500.	Saager, Peter Fohlmann	Odense	26.6.44	16.8.61	72.64	52.70	1.9.66	1.12.74	
501.	Kristensen, Lykke Lynnerup	gdir.(2.tekn.kt.)	3.7.46	16.8.64	71.67	61.73	1.9.69	1.12.74	
502.	Nielsen, Leif	Kbhavn htg.	6.8.46	16.8.63	65.66	41.74	1.9.68	1.3.75	1.3.75
503.	Nielsen, Hans Aage	Lyngby radio	23.6.47	16.8.64	75.67	48.73	1.9.69	1.3.75	1.3.75
504.	Andersen, Britmari	Helsingør	25.9.47	16.8.64	72.67	40.73	1.9.69	1.3.75	
505.	Petersen, Erik Lauc	opm.s kt.	20.1.46	16.8.64	71.67	46.74	1.9.69	1.3.75	

¹⁾ u.f.n.r. 1.10.68–31.8.69. ²⁾ u.f.n.r. 1.1.–31.3.64^o, ude af post- og tgravf. 1.4.65–31.1.70. ³⁾ ude af post- og tgravf. 1.1.67–31.8.70. ⁴⁾ u.f.n.r. 1.11.68–31.1.69^o. ⁵⁾ postbud 1.3.68–31.3.72.

Nr. i klassen	Navn	Tjenestested	Født	Indtr.	Fagprøve	Fagprøve II	Assistent	Overassistent	I lønramme 19 fra
<i>(overassistenter)</i>									
506.	Hald, Leif Søren	opm.s kt.	3.4.48	16.8.65	94.68	55.74	1.9.70	1.3.75	
507.	Fisker, Marie Bjelke	opm.s kt.	18.4.48	16.8.65	93.68	64.74	1.9.70	1.3.75	
508.	Rasmussen, Niels Christian	gdir.(2.ekspkt.)	28.2.48	16.8.65	92.68	67.74	1.9.70	1.3.75	
509.	Juliussen, Palle	opm.s kt.	2.1.48	16.8.65	90.68	65.74	1.9.70	1.3.75	
510.	Danklefsen, Margrethe	Kbhavn	30.9.14	1.4.72 ¹	91.37	60.73	1.4.72	1.3.75	
511.	Hansen, Birgit Lindekilde	gdir.(lønanvkt.)	6.3.46	16.8.63	87.66	48.74	1.9.68	1.7.74 ²	
512.	Christensen, Else Leth	Århus	27.9.44	16.8.62	88.65	60.70	1.9.67	1.4.75	
513.	Helm, Kirsten Lissie	Nakskov	25.7.46	16.8.64	82.67	49.73	1.9.69	1.4.75 ³	
514.	Jensen, Eva Vibeke Else	Kbhavn	29.3.47	16.8.64	68.67	48.74	1.9.69	1.4.75	
515.	Andersen, Tove Winther	Kbhavn	23.6.48	16.8.65	85.68	63.74	1.9.70	1.4.75	
516.	Bischoff, Hans Georg	Tórshavn	8.10.48	16.8.65	74.68	38.74	1.9.70	1.4.75	
517.	Jørgensen, Finn Bruun	af.(Vordingborg)	25.3.47	16.8.65	107.68	61.74	1.9.70	1.8.75	
518.	Nordfang, Jonna Merete Søndergaard	Korsør	14.8.49	16.8.66	84.69	53.75	1.9.71	1.8.75	
519.	Pedersen, Arne Stougaard	Skagen	1.6.45	16.8.61	91.64	48.70	1.9.66	1.9.75	
520.	Sørensen, Knud Erik	Viborg	23.12.43	16.8.61	86.64	45.70	1.9.66	1.9.75	
521.	Pedersen, Aage Toft	af.(Holstebro)	17.10.43	16.8.61	82.64	54.70	1.9.66	1.9.75	
522.	Andersen, Villy	af.(Vejle)	16.1.44	16.8.61	78.64	49.70	1.9.66	1.9.75	
523.	Wiedemann, Jette Lilian	gdir.(3.ekspkt.)	4.9.44	16.8.61	76.64	59.73	1.9.66 ⁴	1.9.75	
524.	Poulsen, Hanne	postgirokt.	16.8.44	16.8.61	74.64	38.75	1.9.66	1.9.75	
525.	Andersen, Birthe Solveig	Ålborg	22.9.44	16.8.61	73.64	39.74	1.9.66	1.9.75	
526.	Larsen, Kurt	Hirtshals	13.4.44	16.8.61	72.64	57.70	1.9.66	1.9.75	
527.	Lykke, Kirsten Mona	Ålborg	21.2.45	16.8.61	72.64	36.73	1.9.66 ⁵	1.9.75	
528.	Knudsen, Jørgen Bach	af.(Odense)	9.1.44	16.8.61	70.64	44.73	1.9.66	1.9.75	
529.	Clausen, Jes Christian	Hammel	1.1.43	16.8.61	65.64	39.70	1.9.66	1.9.75	
530.	Juel, Leif Orla	Kbhavn	20.3.47	16.8.63	66.66	41.75	1.9.68	1.9.75	
531.	Callesen, Hanne	gdir.(økonomikt.)	15.9.46	16.8.64	72.67	41.73	1.9.69	1.9.75	
532.	Bach, Lindy Kristensen	1. overpostinsp.	13.10.47	16.8.65	78.68	46.74	1.9.70	1.9.75	
533.	Wind, Bjarne	gdir.(planlsekr.)	3.7.48	16.8.66	102.69	69.74	1.9.71	1.9.75	
534.	Schlegel, Kurt Allan	gdir.(edb-sekr.)	17.9.48	16.8.65	77.68	54.74	1.9.70	1.9.75	1.9.75
Tjenestefrihed uden løn:									
	Foldager, Mogens	gdir.(edb-sekr.)	7.6.47	16.8.64	93.67	56.72	1.9.69	1.2.73 ⁶	
	Petersen, Anny Margrethe	Kbhavn	27.4.38	1.9.55	66.58	41.69	1.9.60	1.3.70 ⁷	
	Vesterløkke, Inge Simonsen	Kbhavn	4.6.47	16.8.64	74.67	44.73	1.9.69	1.2.74 ⁸	

¹⁾ elev 1.9.34–31.8.37, medhjælper 1.9.37–31.8.40, assistent 1.9.40–30.9.44. ²⁾ tjf.u.l. 1.12.74–31.8.75. ³⁾ tjf.u.l. 28.4.–27.7.75⁹.

⁴⁾ tjf.u.l. 6.12.73–5.3.74⁹. ⁵⁾ u.f.nr. 22.12.66–21.3.67⁹. ⁶⁾ tjf.u.l. fra 1.9.75. ⁷⁾ tjf.u.l. fra 29.5.75. ⁸⁾ tjf.u.l. fra 10.9.75.

Tegnere (lr. 9 og 12).

Navn	Tjenestested	Født	Tegner	I løn- ramme 12 fra
1. Larsen, Svend Aage	radioingeniørtj.	15.6.26	1.9.63 ¹	
2. Wortmann, Inger	gdir.(2.tekn.kt.)	21.6.30	1.9.69 ²	
3. Christensen, Kaj Aage	radioingeniørtj.	25.1.31	1.9.64 ³	
4. Friis, Frants Walther	1. ingeniørdistr.	6.2.28	1.4.66 ⁴	
5. Kerlmar, Tove	kabelingeniørtj.	7.4.40	1.9.68 ⁵	1.4.75
6. Rathcke, Hanne Karen	radioingeniørtj.(Kastrup)	9.12.43	1.6.66 ⁶	
7. Isling, Svend Erik	kabelingeniørtj.	4.11.66	1.11.66	
8. Kristensen, Søren Kristian	3. ingeniørdistr.	7.6.36	1.8.67 ⁷	1.4.75
9. Dideriksen, Jan Egon Kaj	1. ingeniørdistr.(Stege)	7.10.33	1.2.69 ⁸	
10. Kronbøl, Ole Wilhelm Norup	1. ingeniørdistr.	20.2.42	1.3.69 ⁹	
11. Jensen, Jørgen Holst	2. ingeniørdistr.	2.8.39	1.8.69	
12. Nissen, Eva Højberg	radioingeniørtj.	25.1.48	1.8.69 ¹⁰	
13. Petersen, Linda Witthøft	radioingeniørtj.	7.4.39	1.4.63 ¹¹	1.4.75
14. Fries, Ejnar de	overpostmesterens kontor	10.10.39	1.4.71 ¹²	
15. Houe, Lissi Brun	2. ingeniørdistr.	30.10.44	1.6.71	
16. Planck, Finn	radioingeniørtj.	11.6.39	1.9.71 ¹³	
17. Petersen, Kaj Langgaard	radioingeniørtj.	18.4.42	1.10.71	
18. Nicolaisens, Asger Christian	2. ingeniørdistr.	7.11.48	1.3.72	
19. Friis, Sigfred Robert	1. ingeniørdistr.	11.6.25	1.4.72	
20. Nielsen, Ingrid Møller	3. ingeniørdistr.	5.5.47	1.6.72	
21. Jessen, Inge	2. ingeniørdistr.	23.12.47	1.8.72	
22. Sørensen, Kirsten	3. ingeniørdistr.	23.5.48	1.8.72	
23. Rasmussen, Bodil Margrethe	2. ingeniørdistr.	10.6.47	1.9.72	
24. Pedersen, Lone	radioingeniørtj.	4.9.47	1.11.72 ¹⁴	
25. Knudsen, Ib Gerner	gdir.(3.tekn.kt.)	1.1.41	1.4.73 ¹⁵	
26. Kannik, Poul Henrik Michael	kabelingeniørtj.	2.4.46	1.8.72 ¹⁶	
27. Nellemann, Preben	radioingeniørtj.	13.4.42	1.7.73	
28. Skjøth, Ebbe	2. ingeniørdistr.	19.1.44	1.8.73	
29. Notlevsen, Ellinor	3. ingeniørdistr.	25.8.49	1.8.73	
30. Larsen, Henrik Halberg	gdir.(edb-sekr.)	21.4.52	1.8.73	
31. Nielsen, Carl Johan	2. ingeniørdistr.(Kolding)	2.7.28	1.9.73 ¹⁷	
32. Christiansen, Annie Lisbeth	kabelingeniørtj.	29.4.49	1.9.73 ¹⁸	
33. Juul, Erling	1. ingeniørdistr.	31.7.43	1.10.73 ¹⁹	
34. Poulsen, Karen Andrea	kabelingeniørtj.	24.3.48	1.10.73	
35. Jensen, Britt Faarbæk	3. ingeniørdistr.	22.11.47	1.11.73	
36. Walbom, Birgit	radioingeniørtj.	22.7.51	1.2.74	
37. Jørgensen, Lena	kabelingeniørtj.	19.12.51	1.3.74	
38. Laustsen, Finn Toft	gdir.(3.tekn.kt.)	13.2.39	1.4.74 ²⁰	
39. Mortensen, Litha Ella	gdir.(3.tekn.kt.)	7.2.48	1.5.74	
40. Sørensen, Finn	2. ingeniørdistr.	10.1.51	1.12.74	
41. Pedersen, Flemming	gdir.(3.tekn.kt.)	9.3.46	1.1.75 ²¹	
42. Larsen, Ilse	3. ingeniørdistr.	4.12.51	1.4.75	
43. Jansen, Bent Jan	gdir.(3.tekn.kt.)	4.1.43	1.5.75 ²²	
44. Andersen, Else Heydorn	3. ingeniørdistr.	12.1.46	1.7.75	

¹) landpostbud 1.3.52-30.4.61, postbud 1.5.61-31.8.63. ²) kontorassistent II 1.7.54-31.3.64; kontorassistent I 1.4.64-31.8.69.

³) postbud 1.5.52-31.8.64. ⁴) montør I 1.5.53-31.3.58, mekaniker i 7. lkl. 1.4.58-31.3.62, mekaniker i 10. lkl. 1.4.62-31.3.66.

⁵) kontorassistent II 1.8.61-31.3.66, kontorassistent I 1.4.66-31.8.68. ⁶) kontorassistent II 1.1.65-31.5.66. ⁷) postbud 1.2.59-30.11.61,

overpakmester 1.12.61-31.7.67. ⁸) telegrafarbejder 1.5.64-31.3.66, montør i 7. lkl. 1.4.66-31.1.69. ⁹) postbud 1.6.64-28.2.69.

¹⁰) tj.f.u.l. 15.9.-14.12.74^o og 15.4.-14.7.75. ¹¹) kontorassistent II 1.3.61-31.3.63, tegner 1.4.63-30.6.65, (u.f.nr. 1.7.65-30.4.66),

ude af post- og tgrafv. 1.5.66-31.3.73. ¹²) postbud 1.2.66-31.3.71. ¹³) postbud 1.3.68-31.8.71. ¹⁴) kontorassistent II 1.6.70-31.10.72.

¹⁵) postbud 1.7.69-31.3.73. ¹⁶) tj.f.u.l. 1.8.73-30.4.74. ¹⁷) telegrafarbejder 1.6.54-31.3.62, montør i 7. lkl. 1.4.62-30.3.65, over-

montør i 10. lkl. 1.5.65-31.8.73. ¹⁸) kontorassistent II 1.3.71-31.8.73. ¹⁹) postbud 1.11.69-30.9.73. ²⁰) mekaniker i 7. lkl. 1.11.63-

31.3.65, mekaniker i 10. lkl. 1.4.65-31.3.74. ²¹) postbud 1.4.70-31.12.74. ²²) postbud 1.5.65-31.12.72, overpostbud 1.1.73-30.4.75.

Assistenter. (lr. 9 og 11).

Nr. i klassen	Navn	Tjenestested	Født	Indtr.	Fag-prøve	Fag-prøve II	Assistent	I lønramme 11 fra
1.	Jørgensen, Inger Eline Stoye	Kbhavn	26.9.11	1.9.30	58.33	1.9.36	
2.	Hansen, Ruth Raunholt	Kbhavn	9.10.32	1.5.50	58.53	1.5.55	
3.	Andersen, Hans Ejler	Kbhavn	3.12.34	1.9.52	73.55	1.9.57	
4.	Schmidt, Christian Christensen	Kbhavn	3.2.37	16.5.53	65.56	40.64	1.6.58	
5.	Hansen, Birthe Mørkholt	Dronninglund	11.12.37	1.9.54	89.57	1.9.59	
6.	Petersen, Hanne Mathilde	Kbhavn	9.10.38	1.5.55	92.58	1.5.60 ¹	
7.	Christensen, Kirsten	Kbhavn	27.11.37	1.5.55	85.58	1.5.60 ²	
8.	Larsen, Anne Lise	Middelfart	19.8.38	1.9.55	80.58	1.9.60	
9.	Andersen, Ingrid	Svendborg	28.6.39	1.5.56	76.59	1.5.61	
10.	Jacobsen, Gert Hjortshøj	Kbhavn	5.3.39	1.5.56	58.59	1.5.61	
11.	Holmgaard, Anna Birgit	Silkeborg	9.6.40	1.5.57	76.60	1.5.62	
12.	Okholm, Diann Edith Paakjær	af. (Århus T.)	4.4.40	1.9.57	81.60	1.9.62 ³	1.7.69
13.	Andersen, Lis Kamilla Hougaard	Fåborg	6.10.40	1.9.57	71.60	1.9.62	
14.	Pedersen, Peder	Kbhavn	2.2.42	1.5.58	65.61	1.5.63	
15.	Andersen, Kirsten Marie	Kbhavn	10.4.42	1.9.58	57.61	1.9.63 ⁴	
16.	Hansen, Erik Otto	postgirokt.	3.10.42	16.8.59	78.62	1.9.64	
17.	Ralsted, Birgit Sonne	Korsør	30.11.43	16.8.60	93.63	1.9.65	
18.	Sørensen, Svend Erik	Nykøbing Sjælland	18.9.43	16.8.60	91.63	1.9.65	
19.	Christensen, Jonna Alice	af. (Køge)	21.11.43	16.8.60	89.63	1.9.65	
20.	Rasmussen, Anna Lundsgaard	Kbhavn	16.8.43	16.8.61	86.64	1.9.66 ⁵	
21.	Riis, Anne Merete	Neksø	31.8.43	16.8.60	82.63	1.9.66 ⁶	
22.	Nørmark, Birgit	Skjern	8.11.44	16.8.61	81.64	1.9.66	
23.	Lemming, Hertha	gdir. (3.tekn.kt.)	22.8.44	16.8.61	80.64	1.9.66	
24.	Sørensen, Randi	Nykøbing Sjælland	22.2.45	16.8.61	77.64	1.9.66	
25.	Petersen, Helga Petra	Tinglev	14.4.45	16.8.61	72.64	1.9.66	
26.	Holm, Alice	Kolding	27.5.31	1.9.47	88.50	1.9.52 ⁷	
27.	Pedersen, Ragnhild Kirstine	Nørre-Åby	23.6.46	16.8.62	90.65	44.70	1.9.67 ⁸	
28.	Jørgensen, Svend Erik	Ringe	27.2.44	16.8.61	63.64	1.9.66	
29.	Larsen, Thorkil Bøjesen	Vinderup	10.4.46	16.8.62	85.65	53.72	1.9.67	
30.	Dahl, Karin Elberg	Grindsted	17.8.44	16.8.61 ⁹	97.64	1.4.68	
31.	Nielsen, Bent	af. (Ålborg)	11.1.45	16.8.62	84.65	1.9.67	
32.	Jensen, Gerda Marie	Helsingør	18.11.44	16.8.62	83.65	49.74	1.9.67 ¹⁰	
33.	Christensen, Niels Christian Toft	Grenå	22.8.45	16.8.62	82.65	45.70	1.9.67	
34.	Nielsen, Robert	af. (Kolding)	10.10.45	16.8.62	79.65	46.71	1.9.67	
35.	Jensen, Tove Marie	Hedehusene	29.12.44	16.8.62	78.65	1.9.67	
36.	Reese, Kirsten Aase	Frederikshavn	26.10.45	16.8.62	78.65	1.9.67	
37.	Christensen, Jonna	af. (Fredericia)	21.12.45	16.8.62	77.65	59.73	1.9.67	
38.	Blaase, René John	af. (Århus)	27.7.44	16.8.62	76.65	45.72	1.9.67	
39.	Andersen, Sonny Schack	af. (Horsens)	24.6.45	16.8.62	76.65	1.9.67	
40.	Christensen, Ilse Kit Holm	af. (Odense)	22.8.44	16.8.62	73.65	49.73	1.9.67 ¹¹	
41.	Knudsen, Judi Lizzy	Nørre-Åby	1.11.45	16.8.62	73.65	1.9.67	
42.	Vesterager, Aase	Herning	3.9.43	16.8.62	72.65	38.72	1.9.67	
43.	Petersen, Inger Lise	Kbhavn htg.	27.5.45	16.8.62	72.65	1.9.67	
44.	Vestergaard, Hedvig	Frederikshavn	14.8.45	16.8.62	72.65	1.9.67	
45.	Bjørnskov, Rita	gdir. (5.ekspkt.)	10.1.46	16.8.62	96.65	1.9.67 ¹²	
46.	Carlsen, Flemming	Kerteminde	6.4.45	16.8.62	68.65	40.72	1.9.67	

¹⁾ tjf.u.l. 1.6.-31.8.72°. ²⁾ u.f.nr. 14.12.63-13.2.64°. ³⁾ u.f.nr. 25.3.-24.9.66° og 7.6.-6.12.69°. ⁴⁾ tjf.u.l. 10.8.-9.10.71°. ⁵⁾ u.f.nr. 2.5.-1.8.67°. ⁶⁾ u.f.nr. 1.10.66-30.9.67. ⁷⁾ ude af post- og tgrafv. 1.6.62-31.1.74. ⁸⁾ u.f.nr. 26.11.68-25.4.69°, tjf.u.l. 17.11.72-31.3.73°. ⁹⁾ ude af post- og tgrafv. 1.7.-31.7.65. ¹⁰⁾ tjf.u.l. 17.11.74-16.5.75°. ¹¹⁾ tjf.u.l. 1.5.-31.10.74°. ¹²⁾ u.f.nr. 1.9.67-31.8.68.

Nr. i klassen	Navn	Tjenestested	Født	Indtr.	Fag-prøve	Fag-prøve II	Assi-stent	I løn-ramme 11 fra
<i>(assistenter)</i>								
47.	Raisbæk, Ruth	af. (Århus)	12.6.46	16.8.63	90.66	56.72	1.9.68	
48.	Hemmingsen, Erik Frost	af. (Køge)	3.2.45	16.8.63	89.66	41.74	1.9.68	
49.	Sørensen, Mads Kristian	af. (Fanø)	8.2.44	16.8.62	64.65	38.71	1.9.67	
50.	Pedersen, Keld Vad	af. (Silkeborg)	17.7.45	16.8.62	64.65	45.72	1.9.67	
51.	Frandsen, Anna Elisabeth	Århus	20.3.46	16.8.63	88.66	50.72	1.9.68	
52.	Bruun, Lillian	gdir. (revkt.)	28.9.44	16.8.62	80.65	1.6.68	
53.	Petersen, Eva Marie Kirstine	Brønderslev	31.3.45	16.8.62	61.65	1.9.67	
54.	Damsgaard, Conny Alsted	af. (Århus)	29.8.45	16.8.63	85.66	55.74	1.9.68	
55.	Andersen, Jørgen Kragh	af. (Odense)	7.6.46	16.8.63	85.66	40.74	1.9.68	
56.	Hansen, Lilly	Kbhavn	19.4.46	16.8.63	84.66	1.9.68	
57.	Rasmussen, Nanny	gdir. (3.tekn.kt.)	5.6.46	16.8.63	84.66	1.9.68	
58.	Hansen, Elin Bjerregaard	Hornbæk	8.6.46	16.8.63	84.66	1.9.68	
59.	Hansen, Else Marie	af. (Nykøbing Fl.)	17.5.45	16.8.62	71.65	1.9.67 ¹	
60.	Kristensen, Leif	af. (Ålborg)	7.6.46	16.8.62	59.65	36.73	1.9.67	
61.	Larsen, Grethe Lomholt	Kbhavn	22.4.46	16.8.63	83.66	1.9.68	
62.	Jakobsen, Tommy	Frederikshavn	28.1.46	16.8.63	82.66	45.72	1.9.68	
63.	Christoffersen, Ulla Marx	af. (Kbhavn htg.)	10.2.46	16.8.63	82.66	37.74	1.9.68	
64.	Rasmussen, Kai Dam	Ærøskøbing	7.11.46	16.8.63	82.66	57.73	1.9.68	
65.	Christensen, Kirsten	Holstebro	8.11.45	16.8.63	80.66	44.71	1.9.68	
66.	Poulsen, Lissy	af. (Ålborg)	18.2.47	16.8.63	80.66	52.73	1.9.68	
67.	Hansen, Vibeke Glindvad	Ålborg	31.5.47	16.8.63	80.66	1.9.68	
68.	Sivertsen, Rosa	Bogense	28.8.47	16.8.63	77.66	1.9.68	
69.	Børglum, Solveig	postgirokt.	22.12.45	16.8.63	76.66	1.9.68	
70.	Bonde, Knud Erik	Kbhavn	17.2.46	16.8.63	75.66	42.73	1.9.68	
71.	Satsman, Bodil	af. (Ålborg)	23.10.46	16.8.63	75.66	44.75	1.9.68	
72.	Nissen, Inge	af. (Århus)	18.6.47	16.8.64	99.67	62.74	1.9.69	
73.	Petersen, Bjerne Holm	af. (Odense)	17.6.45	16.8.63	74.66	41.72	1.9.68	
74.	Eriksen, Leif	Sorø	3.9.45	16.8.63	74.66	44.75	1.9.68	
75.	Steffensen, Povl Sædam	Kalundborg	30.3.45	16.8.63	73.66	49.73	1.9.68	
76.	Gisløv, Frits John	af. (Randers)	31.10.45	16.8.63	70.66	46.72	1.9.68	
77.	Kristensen, Elly Kathrine	Kbhavn	24.6.47	16.8.64	94.67	57.74	1.9.69	
78.	Autzen, Christian Konstmann	af. (Holbæk)	3.4.46	16.8.63	66.66	46.73	1.9.68	
79.	Pedersen, Erik Holm	Bjerringbro	17.8.45	16.8.63	65.66	40.72	1.9.68	
80.	Andresen, Inge Lise Kragh	Kbhavn	3.8.47	16.8.64	89.67	58.73	1.9.69 ²	
81.	Dupont, Else	af. (Århus)	16.7.35	1.9.53	85.56	1.9.58 ³	
82.	Jensen, Hanne Elinor	Kbhavn	22.1.46	16.8.63	63.66	1.9.68	
83.	Wagner, Jens Arne Holm	2. overpostinsp.	11.5.46	16.8.64	87.67	45.72	1.9.69	
84.	Willemoes-Petersen, Helga Kathrine	Holbæk	16.11.22	1.9.41	83.44	1.9.46 ⁴	
85.	Nielsen, Benny Stougaard	3. overpostinsp.	25.2.47	16.8.64	86.67	55.73	1.9.69	
86.	Nielsen, Gerda Holm	gdir. (2. tekn.kt.)	2.10.41	1.5.58	87.61	56.75	1.5.63 ⁵	1.1.70
87.	Schlegel, Mette Marie	gdir. (2.ekspt.)	4.10.46	16.8.64	84.67	50.73	1.9.69	
88.	Andersen, Kirsten Høgh	Kbhavn	23.2.47	16.8.64	83.67	48.74	1.9.69	
89.	Storm, Erik Mølgaard	af. (Roskilde)	19.11.46	16.8.63	58.66	42.73	1.9.68	
90.	Nielsen, Carl Johan Kring	Brande	15.7.46	16.8.64	82.67	50.74	1.9.69	
91.	Pedersen, Mogens	af. (Århus)	25.8.46	16.8.64	82.67	46.73	1.9.69	
92.	Jensen, Else	Kbhavn	12.8.29	1.5.46	78.49	1.5.51 ⁶	
93.	Nielsen, Ejler	Kbhavn	6.6.45	16.8.63	69.66	1.9.68 ⁷	
94.	Hansen, Orla	Vejen	19.6.45	16.8.63	55.66	36.71	1.9.68	
95.	Damborg, Randi Laila	Kbhavn	28.9.47	16.8.64	79.67	1.9.69	

¹⁾ u.f.nr. 1.6.-30.11.69. ²⁾ tjf.u.l. 8.10.74-7.1.75°. ³⁾ ude af post- og tgravf. 1.5.62-31.12.71. ⁴⁾ ude af post- og tgravf. 1.6.52-31.10.72. ⁵⁾ u.f.nr. 1.8.67-31.7.68, ude af post- og tgravf. 1.8.68-31.12.69. ⁶⁾ ude af post- og tgravf. 1.11.55-31.3.70. ⁷⁾ tjf.u.l. 1.9.70-31.3.71.

Nr. i klassen	Navn	Tjenestested	Født	Indtr.	Fagprøve	Fagprøve II	Assistent	I lønramme 11 fra
<i>(assistenter)</i>								
96.	Christensen, Else	afl.(Lyngby radio)	10.5.48	16.8.65	103.68	47.75	1.9.70	1.9.70
97.	Jensen, Lundgaard Hove	afl.(Ålborg)	21.10.46	16.8.64	78.67	56.74	1.9.69	
98.	Nielsen, Elmer Brandt	afl.(Kbhavn htg.)	3.7.47	16.8.64	78.67	41.73	1.9.69	
99.	Larsen, Lars Jørgen	afl.(Kolding T.)	14.8.47	16.8.64	78.67	54.73	1.9.69	1.9.69
100.	Jørgensen, Inger Maria	Varde	24.4.47	16.8.64	76.67	40.73	1.9.69	
101.	Rasmussen, Jonna	Kbhavn	2.4.40	1.9.57	72.60	43.74	1.9.62 ¹	
102.	Olesen, Inger Vinther	afl.(Randers)	4.1.47	16.8.64	75.67	43.74	1.9.69	
103.	Olsen, Grethe	Kbhavn	10.12.47	16.8.64	73.67	40.73	1.9.69	
104.	Tan, Bente	postgirokt.	14.10.41	16.8.58	68.61	1.9.63 ²	
105.	Andersen, Lis Antonette	Kbhavn	5.6.46	16.8.64	80.67	49.74	1.9.69 ³	
106.	Hansen, Asta Thastrup	Kbhavn	9.3.47	16.8.64	72.67	51.73	1.9.69 ⁴	
107.	Kofoed, Kirsten	gdir.(økonomikt.)	26.4.48	16.8.65	96.68	54.73	1.9.70	
108.	Nielsen, Birgitte Bækkelund	afl.(Odense)	25.2.47	16.8.64	71.67	49.74	1.9.69	
109.	Jensen, Steen Flemming	gdir.(2.tekn.kt.)	24.8.48	16.8.65	95.68	63.75	1.9.70	1.11.70
110.	Drotner, Inge	afl.(Århus)	23.12.45	16.8.64	69.67	43.73	1.9.69	
111.	Albertsen, Aksel	Marstal	5.3.46	16.8.64	69.67	48.74	1.9.69	
112.	Jørgensen, Svend Aage	afl.(Holstebro)	7.9.47	16.8.64	69.67	49.74	1.9.69	
113.	Jensen, Johannes Peter Nicolai	afl.(Kolding T.)	23.11.47	16.8.65	93.68	49.74	1.9.70	1.9.70
114.	Toft, Jonna	Kbhavn	6.9.46	16.8.64	68.67	1.9.69	
115.	Andersen, Irene	postgirokt.	21.8.47	16.8.65	92.68	59.74	1.9.70	
116.	Jensen, Elsa	3. overpostinsp.	25.7.48	16.8.65	92.68	64.74	1.9.70	
117.	Brodersen, Keld Marius	Kbhavn	27.8.46	16.8.64	67.67	48.74	1.9.69	
118.	Vognsvend, Birgit	Kbhavn	30.3.47	16.8.64	66.67	41.74	1.9.69	
119.	Christensen, Edith Margrethe	Kbhavn	18.7.47	16.8.65	90.68	46.74	1.9.70	
120.	Jordt, Sally	Tønder	13.1.47	16.8.64	65.67	46.74	1.9.69	
121.	Nielsen, Palle Holm	Kbhavn	25.3.47	16.8.64	65.67	48.74	1.9.69	
122.	Pedersen, Anders Kristian	afl.(Herning)	15.7.47	16.8.64	65.67	39.74	1.9.69	
123.	Jensen, Børge	Kolding T.	1.2.48	16.8.65	89.68	55.74	1.9.70	1.4.71
124.	Plougstrup, Bente	Kbhavn	9.7.48	16.8.65	88.68	53.74	1.9.70	
125.	Skarritsø, Betty Inger	afl.(Fredericia)	8.4.47	16.8.64	63.67	1.9.69	
126.	Sander, Knud	afl.(Århus)	17.12.47	16.8.64	63.67	40.74	1.9.69	
127.	Andersen, Ilse Fahnøe	Kbhavn	20.10.45	1.9.67 ⁵	102.69	55.73	1.4.71 ⁶	
128.	Selch, Sigurd Peter	postgirokt.	31.5.47	16.8.64	62.67	37.75	1.9.69	
129.	Buch, Lisbeth	Hørsholm	26.4.47	16.8.65	85.68	54.75	1.9.70	
130.	Sørensen, Ole Johan	afl.(Hjørring)	26.12.47	16.8.65	85.68	57.74	1.9.70	
131.	Blæsbjerg, Tove Hovmand	Maribo	31.1.48	16.8.65	85.68	1.9.70	
132.	Christensen, Jens Peter Rønchendorff	gdir.(1.ekspkt.)	6.9.49	16.8.67	109.70	1.9.72	
133.	Bloch, Karin Winther	Skanderborg	11.2.47	16.8.64	60.67	1.9.69	
134.	Hansen, Jens Høyer	gdir.(2.tekn.kt.)	31.3.47	16.8.64	60.67	47.74	1.9.69	1.4.72
135.	Kriegel, Helen Matine	Kbhavn	31.3.47	16.8.64	60.67	1.9.69	
136.	Erdmann, Judith	afl.(Odense)	13.9.47	16.8.64	60.67	41.73	1.9.69	
137.	Aasklint, Flemming Arvid	Kbhavn	7.7.48	16.8.65	84.68	45.75	1.9.70	
138.	Madsen, Peder	gdir.(2.tekn.kt.)	23.8.48	16.8.65	84.68	53.74	1.9.70	1.4.72.
139.	Ernstsen, Leif Bentmann	afl.(Åbenrå T.)	24.8.47	16.8.65	82.68	53.74	1.9.70	1.7.72
140.	Nissen, Kirsten Irene	Helsingør	8.12.47	16.8.65	82.68	1.9.70	
141.	Nielsen, Jan Fischer	afl.(Odense)	30.6.48	16.8.65	81.68	47.74	1.9.70	
142.	Larsen, Ina	postgirokt.	28.10.48	16.8.65	81.68	1.9.70	
143.	Henningens, Hanne Maren	postgirokt.	11.12.48	16.8.65	81.68	1.9.70 ⁶	

¹) u.f.nr. 20.11.63-30.4.64^o, ude af post- og tgrafv. 1.5.64-31.1.70, tjf.u.l. 31.7.-9.9.73^o. ²) ude af post- og tgrafv. 1.7.67-31.8.71.

³) tjf.u.l. 1.11.70-30.4.71^o og 1.9.-31.12.71. ⁴) tjf.u.l. 8.12.74-7.3.75^o. ⁵) kontorassistent II 1.9.67, tjf.u.l. 2.1.-1.4.74^o. ⁶) tjf.u.l. 17.5.-16.11.73^o.

Nr. i klassen	Navn	Tjenestested	Født	Indtr.	Fagprøve	Fagprøve II	Assistent	I lønramme 11 fra
<i>(assistenter)</i>								
144.	Bryld, Birger Bering	af.(Roskilde)	1.4.40	1.3.65 ¹	71.69	43.72	1.4.70	
145.	Mathiasen, Evald	af.(Åbenrå T.)	26.11.47	16.8.65	80.68	47.74	1.9.70	1.7.72
146.	Pedersen, Søren Skovbo	af.(Silkeborg)	31.3.48	16.8.65	80.68	40.74	1.9.70	
147.	Kristensen, Per Smed	Ikast	27.8.48	16.8.66	104.69	1.9.71	
148.	Hansen, Birthe Elise	Ringsted	17.2.47	16.8.64 ²	91.67	1.9.70 ²	
149.	Haahr, Hans Thoning	af.(Sønderborg)	5.11.46	16.8.65	79.68	60.74	1.9.70	
150.	Hansen, Ove	af.(Åbenrå)	4.7.47	16.8.65	78.68	53.74	1.9.70	
151.	Rasmussen, Inga	af.(Slagelse)	4.11.47	16.8.65	78.68	1.9.70	
152.	Jensen, Ejner Richard	Kbhavn	26.5.48	16.8.65	78.68	56.74	1.9.70	
153.	Tved, Eileen	Kbhavn	18.4.47	16.8.65	77.68	42.74	1.9.70	
154.	Holmark, Ingrid Margrete	Kbhavn	22.2.48	16.8.65	77.68	51.75	1.9.70 ³	
155.	Berg, Hans Jørgen	gdir.(1.ekspkt.)	20.11.47	16.8.65	76.68	49.75	1.9.70	
156.	Sehested-Grove, Else	Kbhavn	21.12.47	16.8.65	76.68	1.9.70	
157.	Nielsen, Lars Peder	kabelingeniørtj.	1.2.48	16.8.65	76.68	50.74	1.9.70	1.4.72
158.	Holck, Gerda Irene	Kbhavn	21.5.48	16.8.65	76.68	1.9.70	
159.	Hess, Søren	gdir.(1.tekn.krt.)	28.12.48	16.8.65	76.68	55.75	1.9.70	1.9.70
160.	Olesen, Hans Egon	Thisted	3.11.46	16.8.65	75.68	56.74	1.9.70	
161.	Rotbøl-Larsen, Anette Elisabeth Friis	Kbhavn	28.7.47	16.8.65	75.68	43.75	1.9.70	
162.	Pedersen, Enni	gdir.(1.ekspkt.)	21.8.47	16.8.65	75.68	54.74	1.9.70	
163.	Obling, Helge	Kbhavn	31.10.47	16.8.65	75.68	50.75	1.9.70	
164.	Larsen, Erik	af.(Roskilde)	11.1.48	16.8.65	75.68	53.75	1.9.70	
165.	Gemmer, Jens Iver Jørgensen	2. overpostinsp.	17.2.48	16.8.65	75.68	48.74	1.9.70	
166.	Hansen, Birgit Gudrun	Kbhavn	3.6.48	16.8.65	75.68	37.74	1.9.70	
167.	Petersen, Erik	af.(Haderslev)	5.6.48	16.8.65	75.68	36.74	1.9.70	
168.	Gadekær, Steen Weesgaard	Sæby	15.6.48	16.8.65	75.68	53.75	1.9.70	
169.	Aagaard, Christian Eckardt	gdir.(edb-sekr.)	30.5.49	16.8.66	99.69	60.75	1.9.71	1.12.71
170.	Nielsen, Karin Ingelise	af.(Kbhavn htg.)	19.8.47	16.8.65	74.68	48.74	1.9.70	
171.	Rasmussen, Frede Grandt	af.(Kbhavn rtf.)	17.1.48	16.8.65	74.68	38.74	1.9.70	1.4.72
172.	Madsen, Jørgen Bank	af.(Kbhavn htg.)	4.3.48	16.8.65	74.68	47.74	1.9.70	1.11.70
173.	Petersen, Torben Valdemar	af.(Esbjerg)	4.4.48	16.8.65	74.68	48.74	1.9.70	
174.	Lørnsberg, Lillian Lønberg	af.(Svendborg)	16.4.48	16.8.65	74.68	48.74	1.9.70	
175.	Olsgaard, Ivan	af.(Ringsted)	18.4.48	16.8.65	74.68	44.74	1.9.70	
176.	Rasmussen, Tove Emilie	Kbhavn	27.4.48	16.8.65	74.68	45.75	1.9.70	
177.	Jacobsen, Karin Ilse Thursgaard	Kbhavn	1.7.48	16.8.65	74.68	45.74	1.9.70	
178.	Jensen, Irene Margrethe Sølund	af.(Svendborg)	3.2.49	16.8.65	74.68	1.9.70 ⁴	
179.	Larsen, Ib Lundgren	gdir.(5.ekspkt.)	5.11.46	16.8.65	73.68	56.74	1.9.70	
180.	Rasmussen, Frede Holm	af.(Fredericia)	5.10.47	16.8.65	73.68	61.74	1.9.70	
181.	Ladekarl, Kaj Kristian Jensen	Kbhavn	27.12.47	16.8.65	73.68	47.74	1.9.70	
182.	Jensen, Karl Aage	Kbhavn	11.3.48	16.8.65	73.68	1.9.70	
183.	Pedersen, Bodil Irene	Fakse	14.5.48	16.8.65	73.68	1.9.70	
184.	Rasmussen, Allan Henning	Kbhavn	17.8.48	16.8.65	73.68	1.9.70	
185.	Kristensen, Bente Nordensgaard	Kbhavn	11.1.47	16.8.65	72.68	1.9.70 ⁵	
186.	Petersen, Else-Dorthe Lyngholm	Kbhavn	23.7.47	16.8.65	72.68	1.9.70	
187.	Andersen, Mogens	af.(Års)	20.10.47	16.8.65	72.68	1.9.70	
188.	Næsted, Lillian Borg	Kbhavn	19.12.47	16.8.65	72.68	54.74	1.9.70	
189.	Hansen, Mia	Rungsted Kyst	31.1.48	16.8.65	72.68	46.75	1.9.70	
190.	Curth, Edith Jensen	af.(Birkerød)	16.2.48	16.8.65	72.68	55.75	1.9.70	
191.	Madsen, Nicolai	Kbhavn	11.4.48	16.8.65	72.68	37.75	1.9.70	
192.	Berg, Hanne Ellis	Kbhavn	20.4.48	16.8.65	72.68	1.9.70 ⁶	
193.	Rasmussen, Kirsten Marianne	Kbhavn	16.6.48	16.8.65	72.68	1.9.70	

¹⁾ postbud 1.3.65–31.8.66, overpakmester 1.9.66–31.3.70. ²⁾ tjf.u.l. 1.1.–31.12.68 og 1.5.–31.10.75. ³⁾ tjf.u.l. 2.11.72–1.5.73^o.

⁴⁾ tjf.u.l. 2.6–1.12.73^o og 8.8.74–7.2.75^o) tjf.u.l. 25.11.72–24.2.73^o. ⁵⁾ tjf.u.l. 19.10.72–18.4.73^o.

Nr. i klassen	Navn	Tjenestested	Født	Indtr.	Fag-prøve	Fag-prøve II	Assi-stent	I løn-ramme 11 fra
<i>(assistenter)</i>								
194.	Nielsen, Mona Hansen	gdir.(lønanvkt.)	4.7.48	16.8.65	72.68	1.9.70 ¹	
195.	Poulsen, Peder Christian	gdir.(plansekr.)	26.1.49	16.8.66	96.69	58.75	1.9.70	1.8.75
196.	Bek, Adda Hansen	Kbhavn	30.7.48	16.8.65	71.68	46.74	1.9.70	
197.	Andersen, Birgit	Roskilde	17.8.48	16.8.66	95.69	55.75	1.9.71	
198.	Stenbæk, Bodil	gdir.(edb-sekr.)	1.9.48	16.8.66	95.69	63.75	1.9.71	1.9.71
199.	Madsen, Annie Boe	af.(Odense)	8.4.47	16.8.64	62.68	1.4.70 ²	
200.	Christensen, Norman Philip	Kbhavn	8.2.48	16.8.65	70.68	1.9.70	
201.	Nielsen, Anna-Grete Kjærsgaard	af.(Lyngby radio)	18.5.48	16.8.65	70.68	40.75	1.9.70	1.7.71
202.	Tjæder, Bodil Gadegaard	Kbhavn	19.6.48	16.8.65	70.68	1.9.70	
203.	Pedersen, Knud Børge	gdir.(plansekr.)	26.8.48	16.8.66	93.69	67.75	1.9.71	1.4.73
204.	Andersen, Torben Klæstrup	Kbhavn	7.5.47	16.8.65	68.68	52.74	1.9.70	
205.	Rothmann, Anna Grethe	Kbhavn	25.10.47	16.8.65	68.68	1.9.70	
206.	Pedersen, Else Moth	af.(Odense)	10.5.48	16.8.65	68.68	1.9.70	
207.	Jensen, Jane Birthe	Nykøbing Fl.	17.8.48	16.8.65	68.68	1.9.70	
208.	Thomsen, Else	postgirokr.	5.1.48	16.8.65	91.68	1.9.70 ³	
209.	Haslund, Villy Bruno	gdir.(2.tekn.kt.)	12.2.48	16.8.65	67.68	40.74	1.9.70	
210.	Petersen, Jørgen Berg	af.(Køge)	28.2.48	16.8.66	91.69	50.75	1.9.71	
211.	Jensen, Karen Elise	opm.s kt.	8.8.48	16.8.66	91.69	59.75	1.9.71	
212.	Hansen, Jytte Berrit Julia	Sakskøbing	21.9.48	16.8.66	91.69	1.9.71	
213.	Petersen, Ruth	Kbhavn	31.1.49	16.8.66	91.69	47.75	1.9.71	
214.	Thomasen, Svend Aage	Kbhavn	8.12.47	16.8.65	66.68	46.75	1.9.70	
215.	Schmidt, Kirsten Grete	gdir.(edb-sekr.)	1.3.48	16.8.65	66.68	44.75	1.9.70	1.8.75
216.	Weihrauch, Tove Holme	Kbhavn	29.4.48	16.8.65	66.68	1.9.70 ⁴	
217.	Hansen, Bent William	Kbhavn	23.6.48	16.8.65	66.68	37.74	1.9.70	
218.	Bitz, Elise	gdir.(edb-sekr.)	20.10.49	16.8.66	90.69	54.75	1.9.71	1.8.75
219.	Jensen, Kurt Henning	af.(Århus)	5.9.47	16.8.65	65.68	1.9.70	
220.	Christensen, Knud Otto Dahl	af.(Roskilde)	25.11.47	16.8.65	65.68	1.9.70	
221.	Hansen, Freddy	af.(Sønderborg)	11.7.48	16.8.65	65.68	1.9.70	
222.	Hansen, Bodil Bisp	Kbhavn	21.4.48	16.8.66	89.69	1.9.71	
223.	Kristensen, Lars Højstrup Sejerslev	gdir.(2.ekspkt.)	11.7.48	16.8.66	89.69	54.75	1.9.71	
224.	Larsen, Bjarne Egon	af.(Rønne)	28.10.48	16.8.66	89.69	1.9.71	
225.	Andersen, Niels-Jørn	af.(Ålborg)	6.11.48	16.8.66	89.69	1.9.71	
226.	Nielsen, Leif Erik	af.(Roskilde)	30.11.48	16.8.66	89.69	1.9.71	
227.	Pedersen, Ole Bødker	Kbhavn	11.12.47	16.8.65	64.68	36.75	1.9.70	
228.	Næsted, Erik Wilhelm Faber	Kbhavn	15.3.48	16.8.65	64.68	43.74	1.9.70	
229.	Barslev, Poul Niels Nymann	opm.s kt.	22.7.41	1.11.65 ⁵	79.70	47.73	1.4.71	
230.	Chrestensen, Knud	af.(Kbhavn htg.)	5.10.47	16.8.65	63.68	45.74	1.9.70	1.11.70
231.	Hansen, Helge	af.(Svendborg)	31.10.47	16.8.65	63.68	43.75	1.9.70	
232.	Koustrup, Ernst Ove	Kbhavn	7.1.48	16.8.65	63.68	40.74	1.9.70	
233.	Jørgensen, Lars Jørgen	Padborg	7.2.48	16.8.65	63.68	1.9.70	
234.	Hansen, Mogens Klarskov	af.(Roskilde)	12.4.48	16.8.65	63.68	1.9.70	
235.	Nielsen, Jens Erik	af.(Helsingør)	16.4.48	16.8.65	63.68	1.9.70	
236.	Hermansen, Svend Erik	Kbhavn	28.2.49	16.8.66	87.70	1.4.72	
237.	Nicolaisen, Ove Holm	af.(Esbjerg)	9.3.49	16.8.66	87.69	53.75	1.9.71	
238.	Kristensen, Kent Grundal	af.(Hillerød)	26.4.49	16.8.66	87.69	57.75	1.9.71	
239.	Koch, Bent Ungstrup	af.(Haderslev)	14.5.49	16.8.66	86.69	50.75	1.9.71	
240.	Johnsen, Marie Abildgaard	af.(Kbhavn htg.)	17.3.48	16.8.65	73.68	1.9.70 ⁶	
241.	Eid, Inge	Kbhavn	15.3.48	16.8.66	85.69	1.9.71	
242.	Johnsen, Peter, Kristian	gdir.(2.tekn.kt.)	8.2.49	16.8.66	85.69	47.71	1.9.71	1.7.72

¹⁾ tjf.u.l. 21.11.73-20.2.74²⁾ tjf.u.l. 1.1.-31.8.75. ³⁾ tjf.u.l. 1.10.71-30.9.72. ⁴⁾ tjf.u.l. 2.10.74-1.1.75⁵⁾ postbud 1.11.65-31.3.71.

⁶⁾ tjf.u.l. 1.10.70-31.3.71.

Nr. i klassen	Navn	Tjenestested	Født	Indtr.	Fagprøve	Fagprøve II	Assistent	I lønramme 11 fra
	<i>(assistenter)</i>							
243.	Jørgensen, Kaj Arne.....	afl.(Kbhavn rtf.)	10.3.49	16.8.66	85.69	44.75	1.9.71	1.4.72
244.	Hansen, Alice Jytte Sanco.....Kbhavn	25.5.48	16.8.65	60.68	46.75	1.9.70	
245.	Svane, Lennart.....	afl.(Middelfart)	15.5.48	16.8.65	59.68	1.9.70	
246.	Petersen, Keld Jan.....	afl.(Fredericia)	19.5.49	16.8.66	83.69	1.9.71	
247.	Andersen, Svend Schultz.....Kbhavn	4.10.47	16.8.66	82.69	48.75	1.9.71	
248.	Nielsen, Jytte Munk.....	afl.(Holbæk)	11.7.48	16.8.66	82.69	44.75	1.9.71	
249.	Gertsen, Karen Margrethe.....Kbhavn	20.6.49	16.8.66	82.69	1.9.71	
250.	Larsen, Anne Marie Møller.....	gdir.(revkt.)	29.4.48	16.8.65 ¹	75.68	1.6.71	
251.	Boe, Henning.....	1.ingeniørdistr.	19.5.49	16.8.66	81.69	58.75	1.9.71	1.9.71
252.	Kofod, Villy Nielsen.....	afl.(Kbhavn rtf.)	15.12.48	16.8.66	80.69	1.9.71	1.7.72
253.	Andersen, Jonna Ingelise.....Kbhavn	24.4.49	16.8.66	80.69	41.75	1.9.71	
254.	Wroblewski, Frimann.....Kbhavn	24.9.49	16.8.66	80.69	51.75	1.9.71	
255.	Kristiansen, Henning.....	afl.(Århus)	6.10.49	16.8.66	80.69	1.9.71	
256.	Beck, Margit.....Kbhavn	17.6.48	16.8.65	67.68	1.9.70 ²	
257.	Fuglø, Simun.....	postgirokt.	17.3.48	16.8.66	79.69	1.9.71	1.8.75
258.	Kristensen, Jens Andreas Børsting.....	jbpkt.1(kttj.)	30.5.48	16.8.66	79.69	55.75	1.9.71	
259.	Nielsen, Anna Lise.....	gdir.(økonomikt.)	28.7.48	16.8.66	79.69	44.75	1.9.71	
260.	Pedersen, Flemming Ib.....	opm.s kt.	28.10.48	16.8.66	79.69	60.75	1.9.71	
261.	Kofod, Birte Marie.....Rønne	17.11.48	16.8.66	79.69	1.9.71	
262.	Just, Kai Lauge.....	afl.(Odense)	17.6.49	16.8.66	79.69	53.75	1.9.71	
263.	Christiansen, Karin.....Kbhavn	22.10.49	16.8.66	79.69	1.9.71	
264.	Westh, Kent Johnny Henrik.....	opm.s kt.	17.10.49	16.8.67	103.70	1.9.72	
265.	Høgsted, Flemming.....Kbhavn	6.5.48	16.8.66	78.69	1.9.71	
266.	Poulsen, Helmer Elmelund.....	opm.s kt.	20.4.49	16.8.66	78.69	50.75	1.9.71	
267.	Mikkelsen, Preben.....Kbhavn	17.7.49	16.8.66	78.69	1.9.71	
268.	Andersen, Poulina.....	afl.(Lyngby radio)	6.12.46	16.8.66	77.69	1.9.71	1.4.74
269.	Andersen, Ib Karstenskov.....	afl.(Århus)	8.11.48	16.8.66	77.69	1.9.71	
270.	Kaltoft, Helge.....Kbhavn	5.3.49	16.8.66	77.69	1.9.71	
271.	Christensen, Sonja.....Kbhavn	17.4.49	16.8.66	77.69	1.9.71	
272.	Gade, Ove Heinrich.....	afl.(Horsens)	27.4.49	16.8.66	76.69	1.9.71	
273.	Mirsal, Hanne.....Kbhavn	20.6.49	16.8.66 ³	76.69	1.9.71	
274.	Skytt, Eigil.....	afl.(Kbhavn rtf.)	26.12.48	16.8.66	75.69	47.75	1.9.71	1.7.72
275.	Bertelsen, Karen Ellen Lind.....Kbhavn	12.1.49	16.8.66	75.69	1.9.71	
276.	Bach, Birgitte Møllmann.....Allerød	28.2.49	16.8.66	75.69	1.9.71	
277.	Iversen, Henning.....Kbhavn	18.4.49	16.8.66	75.69	1.9.71	
278.	Nielsen, Hanne Margrethe Lundsby.....Kbhavn	14.5.49	16.8.66	75.69	1.9.71	
279.	Karlsen, John Sten.....Kbhavn	18.7.49	16.8.66	75.69	1.9.71	
280.	Larsen, Peder Hjortebjerg.....	gdir.(3.ekspkt.)	11.10.49	16.8.66	75.69	1.9.71	
281.	Bach, Claus.....Kbhavn	28.10.48	16.8.66	74.69	1.9.71	
282.	Carlsen, Thora Margit.....Kbhavn	29.1.49	16.8.66	74.69	1.9.71	
283.	Holt, Werner.....Kbhavn	13.11.49	16.8.66	74.69	1.9.71	
284.	Pedersen, Karen Margrethe.....	afl.(Herning)	24.2.48	16.8.67	98.70	1.9.72	
285.	Kastberg, Annanelly.....	postgirokt.	2.9.39	1.5.56	66.59	1.5.61 ⁴	
286.	Gerfort, Kirsten.....Kbhavn	20.8.47	16.8.66	73.69	1.9.71	
287.	Sørensen, Tove.....Kbhavn	28.5.48	16.8.65	73.68	1.9.70 ⁵	
288.	Skov, Henning Urup.....	gdir.(edb-sekr.)	1.6.48	16.8.66	73.69	1.9.71	1.12.71
289.	Olesen, Poul Erik.....	afl.(Århus)	24.12.48	16.8.66	73.69	1.9.71	
290.	Simonsen, Simon Georg.....Kbhavn	21.1.49	16.8.66	73.69	1.9.71	
291.	Skaarup, Anne-Grethe Amby.....Hobro	14.5.49	16.8.66	77.69	1.9.71 ⁶	
292.	Skytt, Elna Kathrine.....	gdir.(2.tekn.kt.)	13.7.49	16.8.66	73.69	1.9.71	1.9.71
293.	Klavnsen, Hans Aage.....	afl.(Fredericia)	12.10.49	16.8.66	73.69	1.9.71	

¹⁾ tjf.u.l. 1.2.–31.10.69. ²⁾ tjf.u.l. 27.1.–26.7.74^o og 27.7.74–26.1.75. ³⁾ tjf.u.l. 1.11.70–31.1.71^o. ⁴⁾ ude af post- og tgrafv. 1.6.62–31.5.72. ⁵⁾ tjf.u.l. 1.4.73–31.3.74. ⁶⁾ tjf.u.l. 1.12.73–31.1.74.

Nr. i klassen	Navn	Tjenestested	Født	Indtr.	Fag- prøve	Fag- prøve II	Assi- stent	I løn- ramme 11 fra
<i>(assistenter)</i>								
294.	Petersen, Hans Axel	afl.(Fredericia)	15.12.48	16.8.66	72.69	1.9.71	
295.	Barth, FriedrichKbhavn	12.2.49	16.8.66	72.69	1.9.71	
296.	Holdgaard, Knud Anthony	afl.(Lyngby radio)	6.4.49	16.8.66	72.69	1.9.71	1.4.74
297.	Jacobsen, Ole-Henrik	afl.(Randers)	26.7.49	16.8.66	72.69	1.9.71	
298.	Søby, Erling BrøchnerJyderup	19.11.49	16.8.67	95.70	1.9.72	
299.	Kristensen, LizzieKbhavn	22.8.50	16.8.67	95.70	1.9.72	
300.	Uekermann, KajKbhavn	15.3.49	16.8.66	70.69	1.9.71	
301.	Jensen, Henny Holm	gdir.(4.ekspkt.)	31.5.49	16.8.66	70.69	1.9.71	1.4.72
302.	Rasch, Filip Valdemar	gdir.(1.tekn.kt.)	7.6.49	16.8.66	70.69	1.9.71	1.7.72
303.	Larsen, MargretheKbhavn	1.9.49	16.8.66	70.69	1.9.71	
304.	Kristensen, ElseKbhavn	25.10.49	16.8.67	94.70	1.9.72	
305.	Mørkboe, ElseKbhavn	17.9.48	16.8.66	69.69	1.9.71	
306.	Christiansen, Ivan Højsgaard	afl.(Kbhavn rtf.)	27.2.49	16.8.66	69.69	1.9.71	1.7.73
307.	Jensen, Tage Juul	afl.(Århus)	27.8.50	16.8.67	93.70	1.9.72	
308.	Bøjden, Hans Jørgen	gdir. (plansekr.)	22.11.48	16.8.66	68.69	1.9.71	1.8.75
309.	Persson, LisbethKbhavn	29.3.49	16.8.66 ¹	80.69	1.3.72	
310.	Pedersen, Birgit	afl.(Maribo)	19.9.49	16.8.66	68.69	1.9.71	
311.	Molbo, Sven Olav	4. overpostinsp.	26.10.49	16.8.67	92.70	1.9.72	
312.	Andersen, Ebbe VagnKbhavn	9.2.50	16.8.67	92.70	1.9.72	
313.	Poulsen, Aino Asmus Heintze	afl.(Rønne)	12.1.40	1.11.63 ²	82.71	45.74	1.4.72	
314.	Simonsen, Eva SøborgKbhavn	16.4.49	16.8.66	67.69	1.9.71	
315.	Frederiksen, Carsten Boepostgirokt.	31.10.49	16.8.67	91.70	1.9.72	
316.	Jensen, Arne Blicher	afl.(Nykøbing Fl.)	9.12.49	16.8.67	91.70	1.9.72	
317.	Sauer, Jens Jørgen	3. overpostinsp.	10.12.49	16.8.67	91.70	1.9.72	
318.	Hansen, BjarneKbhavn	3.3.46	1.9.67 ³	81.71	56.74	1.4.72	
319.	Christensen, Bo	gdir.(2.tekn.kt.)	11.12.48	16.8.66	66.69	1.9.71	1.4.72
320.	Holt, Amy NissenKbhavn	16.2.49	16.8.66	68.69	1.9.71 ⁴	
321.	Andersen, Bjarne	afl.(Viborg)	12.9.48	16.8.66	65.69	1.9.71	
322.	Thomsen, Hans JørnKbhavn	23.12.48	16.8.66	65.69	1.9.71	
323.	Svenningsen, Jørgen Grosskopff	afl.(Randers)	20.1.49	16.8.66	65.69	1.9.71	
324.	Andersen, Peter Max	afl.(Nykøbing Fl.)	31.5.49	16.8.66	65.69	1.9.71	
325.	Holm, Jes	afl.(Hillerød)	16.9.49	16.8.66	65.69	1.9.71	
326.	Thygesen, Steen	afl.(Holbæk)	27.1.50	16.8.66	65.69	1.9.71	
327.	Hansen, Sten Jan	afl.(Roskilde)	23.10.49	16.8.67	89.70	1.9.72	
328.	Storgaard, Ingelise GrønKbhavn	3.5.50	16.8.67	89.70	1.9.72	
329.	Hein, Annemarie Hougaard	afl.(Århus)	1.6.50	16.8.67	89.70	1.9.72	
330.	Sørensen, Christer	gdir.(3.ekspkt.)	4.10.50	16.8.67	89.70	1.9.72	
331.	Sørensen, Anne Lenapostgirokt.	17.5.49	16.8.66	64.69	1.9.71	1.9.75
332.	Engedahl, GunniFredensborg	15.12.48	16.8.67	88.70	1.9.72	
333.	Andersen, Kjell AndreasKbhavn	19.9.50	16.8.67	88.70	1.9.72	
334.	Jensen Erik Asbjørn	afl.(Ålborg)	30.9.48	16.8.66	63.69	1.9.71	
335.	Johansen, Bente MejlbjKbhavn	16.5.49	16.8.66	63.69	1.9.71	
336.	Madsen, Torben	afl.(Ålborg)	21.1.49	16.8.67	87.70	1.9.72	
337.	Lindgaard, LisbethKbhavn	5.3.50	16.8.67	87.70	1.9.72	
338.	Jacobsen, BritaKbhavn	28.12.19	1.4.72 ⁵	77.39	38.73	1.4.72	
339.	Petersen, Claus Jordt	P og Tskolen	18.1.49	16.8.66	62.69	1.9.71	
340.	Lund, Palle	gdir.(1.ekspkt.)	23.12.49	16.8.67	86.70	1.9.72	
341.	Sørensen, Lindgren	afl.(Lemvig)	22.2.50	16.8.67	86.70	1.9.72	
342.	Pedersen, Jan Konrad	afl.(Næstved)	25.11.50	16.8.67	86.70	1.9.72	

¹⁾ tjf.u.l. 1.1.-30.6.71. ²⁾ landpostbud 1.11.63-31.3.72. ³⁾ postbud 1.9.67-31.5.69, overpakmester 1.6.68-31.3.72. ⁴⁾ tjf.u.l. 27.5.-26.11.74^o og 27.11.-26.12.74. ⁵⁾ elev 1.9.36-31.8.39, medhjælper 1.9.39-31.12.43, assistent 1.1.44-31.3.47.

Nr. i klassen	Navn	Tjenestested	Født	Indtr.	Fagprøve	Fagprøve II	Assistent	I lønramme 11 fra
<i>(assistenter)</i>								
343.	Nielsen, Birte Bremholm	kabelingeniørtj	21.8.45	16.8.65	75.68	1.9.70 ¹	1.11.70
344.	Kristiansen, Per Bøgeskov	afl.(Tønder)	25.9.48	16.8.66	73.69	1.3.72	
345.	Jensen, MarenKbhavn	25.1.49	16.8.66	61.69	1.9.71	
346.	Nielsen, Hans JørnKbhavn	27.5.49	16.8.67	85.70	1.9.72	
347.	Iversen, Bente Alvilda	afl.(Brønderslev)	30.7.50	16.8.67 ⁸	85.70	1.9.72	
348.	Christensen, Jens Martin	afl.(Thisted)	8.1.52	16.8.69	109.72	1.9.74	
349.	Andersen-Norup, JensKbhavn	9.11.48	16.8.66	60.69	1.9.71	
350.	Christensen, Sonja VestergaardKbhavn	2.9.49	16.8.67	84.70	1.9.72	
351.	Jensen, Inge SøgaardKbhavn	25.9.49	16.8.67	84.70	1.9.72	
352.	Mikkelsen, Grethe Dorthea Marie	postgirokt.	28.2.50	16.8.67	84.70	1.9.72	
353.	Sørensen, Ingrid LyngKbhavn	23.6.47	1.4.67 ⁹	98.71	1.4.73	
354.	Köhler-Johansen, Lene Birthe	afl.(Nyborg)	29.3.48	16.8.65	80.68	1.9.70 ⁴	
355.	Larsen, Hanne	Næstved	13.4.49	16.8.67	83.70	1.9.72	
356.	Sørensen, Anne AgerboeKbhavn	16.9.49	16.8.67	83.70	1.9.72	
357.	Andersen, Poul Erik	postgirokt.	12.12.49	16.8.67	83.70	1.9.72	
358.	Pedersen, John Egil RimmerKbhavn	8.6.50	16.8.67	83.70	1.9.72	
359.	Johnsen, Gustav	gdir.(edb-sekr.)	22.7.50	16.8.67	82.70	1.9.72	1.8.75
360.	Sørensen, Niels KjærKbhavn	21.10.48	16.8.66	57.69	1.9.71	
361.	Jensen, Per Kristian Dahl	afl.(Randers)	29.12.49	16.8.67	81.70	1.9.72	
362.	Jensen, Hanne Krogh	afl.(Ålborg)	28.1.50	16.8.67	81.70	1.9.72 ⁶	
363.	Struck, Iver Christian	Åbenrå	5.3.50	16.8.67	81.70	1.9.72	
364.	Thomsen, John Agerskov	afl.(Grenå)	7.12.50	16.8.67	81.70	1.9.72	
365.	Hansen, Anna Margrethe	Vordingborg	25.8.26	1.4.72 ⁸	71.48	1.4.72	
366.	Laursen, Inger Møller	1.ingeniørdistr.	15.3.49	16.8.67	80.70	1.9.72	1.9.72
367.	Larsen, Inger MariboKbhavn	9.6.50	16.8.67	80.70	1.9.72	
368.	Petersen, Birgit Stougaard	gdir.(edb-sekr.)	23.2.51	16.8.67	80.70	1.9.72	1.8.73
369.	Kær, Christine	Helsingør	25.1.30	1.4.72 ⁷	70.50	1.4.72	
370.	Jensen, Jens Sønderkov	kabelingeniørtj.	4.7.49	16.8.67	79.70	1.9.72	1.9.72
371.	Larsen, Peter BjørnKbhavn	25.4.50	16.8.67	79.70	1.9.72	
372.	Jensen, Inge Juul	Hedehusene	22.11.50	16.8.67	79.70	1.9.72	
373.	Phillipsen, Dorit Scheel	postgirokt.	3.10.41	1.9.58	77.61	1.9.63 ⁸	
374.	Møller, ErlingOdder	24.3.50	16.8.67 ⁹	78.70	1.9.72	
375.	Jensen, Poul Erik Bruun	afl.(Holbæk)	29.4.50	16.8.67	78.70	1.9.72	
376.	Sørensen, Toni Solgaard	opm.skt.	28.3.49	16.8.67	77.70	1.9.72	
377.	Refsing, Hans Peter	afl.(Kbhavn htg.)	24.2.50	16.8.67	77.70	1.9.72	1.7.73
378.	Velling, ArneKbhavn	13.7.50	16.8.67	77.70	1.9.72	
379.	Nielsen, Tove KroghKbhavn	21.4.49	16.8.67	76.70	1.9.72	
380.	Gregersen, Karin Kirstine	telegraflaborat.	24.2.50	16.8.67	76.70	1.9.72	1.9.72
381.	Holst, John	Hurup Thy	3.3.50	16.8.67	76.70	1.9.72	
382.	Kristensen, RunoKbhavn	5.9.50	16.8.67	76.70	1.9.72	
383.	Revsbæk, Hans Lykke SønderboKbhavn	31.8.49	16.8.67	75.70	1.9.72	
384.	Kristensen, Karsten Laurits	gdir.(2.tekn.kt.)	30.9.49	16.8.67	75.70	1.9.72	
385.	Christensen, FredeKbhavn	20.12.49	16.8.67	75.70	1.9.72	
386.	Larsen, Preben Agerbo	afl.(Kbhavn rtf.)	14.3.50	16.8.67	75.70	1.9.72	1.9.72
387.	Toftdahl, Anne MarieKbhavn	15.4.50	16.8.67	75.70	1.9.72	
388.	Christensen, Per	afl.(Århus)	15.7.41	1.12.65 ¹⁰	77.71	1.10.72	
389.	Nørgaard, Per	afl.(Århus)	22.8.49	16.8.67	74.70	1.9.72	
390.	Sørensen, John	afl.(Kbhavn rtf.)	8.9.49	16.8.67	74.70	1.9.72	1.7.73
391.	Pedersen, Jørgen Peder	afl.(Horsens)	20.10.49	16.8.67	74.70	1.9.72	

¹⁾ tjf. u.l. 1.12.72-31.5.73 og 1.9.73- 28.2.74, ude af post- og tgrafv. 1.3.-30.9.74. ²⁾ tjf.u.l. 16.12.71-15.6.72. ³⁾ kontorassistent II 1.4.67. ⁴⁾ tjf.u.l. 1.1.71-14.5.72 og 1.10.73-31.3.74. ⁵⁾ tjf. u.l. 23.6.-22.9.75. ⁶⁾ elev 1.9.45-31.8.48, medhjælper 1.9.48-31.8.50, assistent 1.9.50-22.6.54. ⁷⁾ elev 1.9.47-31.8.50, medhjælper 1.9.50-31.8.52, assistent 1.9. 52-31.3.57. ⁸⁾ ude af post- og tgrafv. 1.5.66-31.3.75. ⁹⁾ tjf.u.l. 1.11.71-30.4.72. ¹⁰⁾ postbud 1.12.65-30.9.72.

Nr. i klassen	Navn	Tjenestested	Født	Indtr.	Fag-prøve	Fag-prøve II	Assistent	I lønramme 11 fra
	<i>(assistenter)</i>							
392.	Madsen, Arne	afl.(Kalundborg)	3.4.50	16.8.67	74.70	1.9.72	
393.	Mathiasen, Gunnar Kbhavn	17.4.50	16.8.67	74.70	1.9.72	
394.	Lohorst, Finn Arlington afl.(Næstved)	2.6.50	16.8.67	74.70	1.9.72	
395.	Gregersen, Leif Møller postgirokt.	20.1.49	16.8.67	73.70	1.9.72	
396.	Hansen, Henrik Eilkar afl.(Roskilde)	20.3.50	16.8.67	73.70	1.9.72	
397.	Christensen, Lisbeth postgirokt.	29.3.50	16.8.67	73.70	1.9.72	
398.	Sørensen, Thorben afl.(Kbhavn htg.)	7.4.50	16.8.67	73.70	1.9.72	1.7.73
399.	Juhl, Ester afl.(Herning)	30.5.51	16.8.68	97.71	1.9.73 ¹	
400.	Sørensen, Bjarne Koed radioingeniørtj.(kttj.)	8.11.49	16.8.67	72.70	1.9.72	
401.	Eliassen, Bente Kbhavn	19.7.50	16.8.67	72.70	1.9.72	
402.	Volder, Bjarne afl.(Odense)	20.7.50	16.8.67	72.70	1.9.72	
403.	Ravn, Erling Kristensen 1. overpostinsp.	27.8.50	16.8.67	72.70	1.9.72	
404.	Thomsen, Jørgen Junker postgirokt.	16.11.41	1.11.65 ²	86.72	1.4.73	
405.	Klit, Albert Svend Lüdemann Kbhavn	20.8.49	16.8.67	71.70	1.9.72	
406.	Andreasen, Birgit Kjær afl.(Århus)	3.2.50	16.8.67	71.70	1.9.72	
407.	Kristiansen, Hanne postgirokt.	2.8.50	16.8.67	71.70	1.9.72	
408.	Lundgaard, Benny Juul opm.skt.	23.7.50	16.8.68	95.71	1.9.73	
409.	Jensen, Birgit gdir.(1.ekspkt.)	27.10.50	16.8.68	95.71	1.9.73	
410.	Hynkemejer, Moritz afl.(Kbhavn htg.)	28.4.51	16.8.68	95.71	1.9.73	1.9.73
411.	Jørgensen, Sonja Kirsten Kbhavn	23.5.51	16.8.68	95.71	1.9.73	
412.	Hansen, John Peter Langå	10.9.49	16.8.67	70.70	1.9.72	
413.	Christensen, Knud Egon afl.(Kbhavn rtf.)	16.12.49	16.8.67	70.70	1.9.72	1.7.73
414.	Riis, Bo Kim gdir.(edb-sekr.)	18.1.50	16.8.67	70.70	1.9.72	1.8.75
415.	Aavild, Anne Vibeke gdir.(2.ekspkt.)	23.4.50	16.8.68	94.71	1.9.73	
416.	Gramstrup, Inger Marie Filtenborg postgirokt.	4.12.40	1.5.58	70.61	1.5.63 ³	
417.	Vester, Jørgen afl.(Slagelse)	7.10.49	16.8.67	69.70	1.9.72	
418.	Andersen, Knud Rasmus Kbhavn	1.11.50	16.8.67	69.70	1.9.72	
419.	Frandsen, Inge Bente afl.(Skagen radio)	3.12.49	16.8.67	68.70	1.9.72	1.7.73
420.	Kristensen, Elisabeth Kbhavn	10.1.50	16.8.67	74.70	1.9.72 ⁴	
421.	Christensen, Peder Laurits Klinge afl.(Esbjerg)	22.3.50	16.8.67	68.70	1.9.72	
422.	Petersen, Allan Due Kbhavn	3.4.50	16.8.67	68.70	1.9.72	
423.	Lamhauge, Lisbeth Heine Kbhavn	20.7.51	16.8.67	68.70	1.9.72 ⁵	
424.	Ager, Kjeld Brørup	2.12.49	16.8.68	92.71	1.5.74	
425.	Eskesen, Houle Nørgaard afl.(Lyngby radio)	12.9.50	16.8.68	92.71	1.9.73	1.4.75
426.	Eskildsen, Arne Kbhavn	3.10.50	16.8.68	92.71	1.9.73	
427.	Dreyer, Inger kabelingeniørtj.	1.6.51	16.8.68	92.71	1.9.73	1.9.73
428.	Semak, Erling afl.(Kbhavn htg.)	21.3.51	16.8.68	91.71	1.9.73	1.2.75
429.	Andersen, Maja Birgitte Kbhavn	28.8.49	16.8.67	66.70	1.9.72	
430.	Nielsen, John Harild gdir.(plansekr.)	25.2.50	16.8.67	66.70	1.9.72	1.8.75
431.	Danielsen, Lena Kbhavn	31.3.50	16.8.67	66.70	1.9.72	
432.	Christensen, Vagn Erling afl.(Skanderborg)	9.6.51	16.8.68	90.71	1.9.73	
433.	Hansen, Mariane Kbhavn	21.2.31	1.9.47	54.50	1.5.75 ⁶	
434.	Pedersen, John Marinus Ørskov afl.Ålborg	22.3.50	16.8.67	65.70	1.9.72	
435.	Gall, Else Erica postgirokt.	20.4.41	1.9.58	61.61	1.8.64 ⁷	
436.	Møller, Poul Christian afl.(Padborg)	2.9.49	16.8.67	64.70	1.9.72	
437.	Kyhe, Anne-Marie Kbhavn	8.11.50	16.8.67	64.70	1.9.72	
438.	Pedersen, Grethe Kbhavn	14.3.50	16.8.67	63.70	1.9.72	
439.	Jensen, Erik Arly Kbhavn	24.2.51	16.8.68	87.71	1.9.73	
440.	Christensen, Svend Aage Steen gdir.(3.tekn.kt.)	1.3.51	16.8.68	87.71	1.9.73	
441.	Skrubbeltrang, Ane Marie afl.(Roskilde)	12.10.49	16.8.67	62.70	1.9.72	

¹) tjf.u.l. 1.1.-31.5.72°. ²) postbud 1.11.65-31.5.69, overpakmester 1.6.69-31.3.73. ³) u.f. nr. 1.5.-31.10.66, ude af post- og tgrafv. 1.11.66-31.8.75. ⁴) tjf. u. l. 14.6.-13.9.75. ⁵) tjf. u. l. 27.7.74-26.1.75°. ⁶) u. f. nr. 29.10.55-31.3.56, ude af post- og tgrafv. 1.4.56-30.4.75. ⁷) ude af post- og tgrafv. 1.3.63-31.1.64 og 1.2.66-31.12.73.

Nr. i klassen	Navn	Tjenestested	Født	Indtr.	Fagprøve	Fagprøve II	Assistent	I lønramme 11 fra
<i>(assistenter)</i>								
442.	Rosenberg, Jens Laurits	afl.(Hobro)	15.10.49	16.8.67	82.70	1.9.72 ¹	
443.	Andersen, Susanne Erne Juul	Kbhavn	4.5.50	16.8.67	62.70	1.9.72	
444.	Jørgensen, Kristian Norup	afl.(Silkeborg)	28.4.50	16.8.67	62.70	1.9.72	
445.	Larsen, Leif Bruno	Kbhavn	13.7.50	16.8.67	62.70	1.9.72	
446.	Nielsen, Hans Herluf	afl.(Fredericia)	30.7.50	16.8.68	86.71	1.9.73	
447.	Bock, Ib	gdir.(2.tekn.kt.)	27.8.50	16.8.68	86.71	1.9.73	1.9.73
448.	Knudsen, Kjeld	Kbhavn	13.3.51	16.8.68	86.71	1.9.73	
449.	Hansen, Peter Kruse	telegraflaborat.	12.4.51	16.8.68	86.71	1.9.73	1.9.73
450.	Simonsen, Annc-Lis	gdir.(3.tekn.kt.)	21.5.47	1.3.69 ²	76.71	1.4.73	
451.	Willumsen, Anette Sparwath	Kbhavn	24.5.48	1.6.69 ³	76.71	1.4.73	
452.	Lambauge, Roymer	afl.(Kbhavn rtf.)	22.3.49	16.8.67	61.70	1.9.72	1.7.73
453.	Nielsen, Marianne Skouboe	Kbhavn	29.9.50	16.8.67	61.70	1.9.72	
454.	Thorsted, Thorkild Bang	afl.(Kbhavn htg.)	22.7.50	16.8.68	85.71	1.9.73	1.9.73
455.	Boye, John	Kbhavn	12.11.49	16.8.67	60.70	1.9.72	
456.	Jensen, Benny	Kbhavn	20.12.49	16.8.67	60.70	1.9.72	
457.	Lind-Christensen, Henriette	Kbhavn	19.1.50	16.8.67	60.70	1.9.72	
458.	Danielsen, Svend	afl.(Kbhavn rtf.)	30.8.40	1.1.67 ⁴	1.5.73	1.5.73
459.	Johler, Axel Ingvar	afl.(Kbhavn rtf.)	14.9.42	1.9.68 ⁵	1.5.73	1.5.73
460.	Petersen, Magna Solvejg	afl.(Kbhavn rtf.)	15.12.38	1.10.64 ⁶	1.5.73	1.5.73
461.	Hansen, Henny	afl.(Kbhavn rtf.)	22.4.46	1.9.68 ⁷	1.5.73	1.5.73
462.	Haahr, Aase	afl.(Kbhavn rtf.)	2.1.48	1.4.69 ⁸	1.5.73	1.5.73
463.	Sørensen, Margit	afl.(Kbhavn rtf.)	29.8.50	1.9.71 ⁹	1.5.73	1.5.73
464.	Sjøgaard, Ejgil Andersen	Kbhavn	19.9.50	16.8.68	84.71	1.9.73	
465.	Rabjerg, Ove	gdir.(edb-sekr.)	23.11.50	16.8.68	84.71	1.9.73	1.8.75
466.	Christensen, Christian	postgirokt.	7.4.51	16.8.68	84.71	1.9.73	1.3.74
467.	Pedersen, Jørgen Svare	Frederiksværk	16.6.51	16.8.68	84.71	1.9.73	
468.	Christiansen, Sten Holst	Kbhavn	30.1.45	1.2.70 ¹⁰	98.73	1.4.74	
469.	Jensen, Svend Tage	gdir.(lønanvkt.)	25.1.44	1.1.67 ¹¹	73.72	47.75	1.4.73	
470.	Jensen, Niels Nørgaard	afl.(Kbhavn htg.)	9.4.51	16.8.68	82.71	1.9.73	
471.	Jensen, Erik Palmdahl	gdir.(edb-sekr.)	12.4.51	16.8.68	82.71	1.9.73	1.9.73
472.	Larsen, Mona Lissy	afl.(Nørresundby)	23.4.51	16.8.68	82.71	1.9.73	
473.	Jensen, Inger Marie	afl.(Skive)	5.9.51	16.8.68	82.71	1.9.73	
474.	Jensen, Niels Høj	afl.(Kbhavn rtf.)	26.6.50	16.8.67	57.70	1.9.72	1.7.73
475.	Simonsen, Sven Erik	Kbhavn*	29.4.51	16.8.70	105.73	1.9.75	
476.	Jensen, Niels Anders	Kbhavn	5.6.51	16.8.68	81.71	1.9.73	
477.	Kristensen, Liddi Herdichek	postgirokt.	14.3.50	16.8.67	64.70	1.9.72 ¹²	
478.	Mogensen, Jens-Erik Faarup	Kbhavn	30.5.51	16.8.68	80.71	1.9.73	
479.	Egemose, Lars	afl.(Hørsholm)	20.9.51	16.8.68	80.71	1.9.73	
480.	Biehl, Annc Marie	P og Tskolen	25.10.49	16.8.68	79.71	1.9.73	
481.	Kristensen, Poul Nygaard	afl.(Århus)	12.4.50	16.8.68	79.71	1.9.73	
482.	Carlsen, Anne-Grethe	Skanderborg	2.7.50	16.8.67 ¹³	79.70	1.9.73	
483.	Pedersen, Carl Erik	Kbhavn	12.8.50	16.8.68	79.71	1.9.73	
484.	Hansen, Preben Munke	Kbhavn	12.3.51	16.8.68	79.71	1.9.73	
485.	Hindsgaul, Janc	afl.(Kbhavn htg.)	28.3.51	16.8.68	79.71	1.9.73 ¹⁴	
486.	Thomassen, Jens Evald	afl.(Kbhavn htg.)	29.6.51	16.8.68	79.71	1.9.73	1.2.75
487.	Jørgensen, Birthe	Ringsted	18.9.51	16.8.68	79.71	1.9.73	
488.	Bruun, Svend Christian Helenius	Kbhavn	9.4.50	16.8.68	78.71	1.9.73	
489.	Pedersen, Berit Marx	kabelingeniørtj.	25.5.50	16.8.68	78.71	1.9.73	1.9.73

¹⁾ tjf. u. l. 1.7.74-30.4.75. ²⁾ kontorassistent II 1.3.69. ³⁾ kontorassistent II 1.6.69. ⁴⁾ mekaniker i 7. lkl. 1.1.67-31.8.68, mekaniker i 10. lkl. 1.9.68-30.4.73. ⁵⁾ mekaniker i 7. lkl. 1.9.68-31.4.73 (10). ⁶⁾ kontorassistent II 1.10.64-30.9.67, kontorassistent I 1.10.67-30.4.73. ⁷⁾ kontorassistent II 1.9.68-30.4.73. ⁸⁾ kontorassistent II 1.4.69-30.4.73. ⁹⁾ kontorassistent II 1.9.71-30.4.73 ¹⁰⁾ postbud 1.2.70-31.3.71, overpakmester 1.4.71-31.3.74. ¹¹⁾ postbud 1.1.67-31.5.69, overpakmester 1.6.69-31.3.73. ¹²⁾ tjf.u.l. 1.6.-30.9.73. ¹³⁾ tjf.u.l. 1.6.70-31.5.71. ¹⁴⁾ tjf. u. l. 1.5.-30.9.75^o. * f. t. indkaldt til værnepligtstjeneste.

Nr. i klassen	Navn	Tjenestested	Født	Indtr.	Fagprøve	Fagprøve II	Assistent	I lønramme 11 fra
<i>(assistenter)</i>								
490.	Kiilerich, Else Bleshøj	Kbhavn	17.8.51	16.8.68	78.71	1.9.73	
491.	Christensen, Erling	Kbhavn	24.7.50	16.8.68	77.71	1.9.73	
492.	Pedersen, Willy Beck	af. (Kbhavn htg.)	25.1.51	16.8.68	77.71	1.9.73	1.9.73
493.	Rasmussen, Annelise	gdir. (1.ekspkt.)	2.1.49	1.3.70 ¹	92.72	1.4.74	
494.	Krøyer, Anne-Marie	Kbhavn	2.9.49	16.8.69	101.72	1.9.74	
495.	Kongsaa, Susanne	af. (Kbhavn htg.)	10.3.51	16.8.68	76.71	1.9.73	
496.	Ruby, Henning	af. (Skive)	11.3.51	16.8.68	76.71	1.9.73	
497.	Christophersen, Bruno	Kbhavn	10.9.50	16.8.67	65.71	1.4.73	
498.	Andersen, Aage Johannes	af. (Odense)	24.10.48	16.8.66	75.69	1.9.73 ³	
499.	Jessen, Henning, Elmgaard	Kbhavn	16.2.50	16.8.68	75.71	1.9.73	
500.	Christensen, Gerda Marie	af. (Odense)	15.4.50	16.8.68	75.71	1.9.73	
501.	Mogensen, Bente Korsgård	postgirokt.	7.9.50	16.8.68	75.71	1.9.73	
502.	Nissov-Johannsen, Ib Nissen	af. (Kbhavn rtf.)	12.3.51	16.8.68	75.71	1.9.73	1.2.75
503.	Christiansen, Birgit Helena Hammerchaimb	af. (Lyngby radio)	6.12.49	16.8.67	74.70	1.9.72 ³	1.9.72
504.	Johansen, Karin Lyager	Kbhavn	15.10.50	16.8.68	74.71	1.9.73 ⁴	
505.	Sørensen, Birthc Secher	af. (Kbhavn htg.)	28.11.50	16.8.68	74.71	1.9.73	
506.	Christensen, Erling Steen	af. (Horsens)	17.1.51	16.8.68	74.71	1.9.73	
507.	Nielsen, Rito Kæmpe	Kbhavn	21.2.51	16.8.68	74.71	1.9.73	
508.	Andersen, Nils Jørgen Busch	Kbhavn	6.7.51	16.8.68	74.71	1.9.73	
509.	Jensen, Niels Peder	Kbhavn	18.7.52	16.8.69	98.72	1.9.74	
510.	Andersen, Jørn	telegraflaborat.	19.12.48	16.8.68	73.71	1.9.73	1.9.73
511.	Jakobsen, Birgit Hanne	Kbhavn	10.2.51	16.8.68	73.71	1.9.73	
512.	Sørensen, Bjarne	Kbhavn	4.3.51	16.8.68	73.71	1.9.73	
513.	Skjorbæk, Carl Bent	Kbhavn	27.3.51	16.8.68	73.71	1.9.73	
514.	Pedersen, Merry Kærhus	Kbhavn	18.2.50	16.8.69	97.72	1.9.74	
515.	Pedersen, Nanna Birk	af. (Fåborg)	8.12.51	16.8.69	97.72	1.9.74	
516.	Hansen, Birte Porse	postgirokt.	15.10.44	16.8.62	80.65	1.1.74 ⁵	
517.	Kristiansen, Jørgen Brix	af. (Ålborg)	9.11.48	16.8.68	72.71	1.9.73	
518.	Kristensen, Anni Grøndahl	Nørresundby	11.10.50	16.8.68	71.71	1.9.73	
519.	Jørgensen, Kurt Lind	gdir. (edb-sekr.)	28.11.50	16.8.68	71.71	1.9.73	1.9.73
520.	Sørensen, Laurids Peder	af. (Århus)	8.1.51	16.8.68	71.71	1.9.73	
521.	Hansen, Ulf Birch	af. (Lyngby radio)	24.10.51	16.8.68	71.71	1.9.73	1.4.75
522.	Jensen, Henning	Kbhavn	5.5.52	16.8.69	95.72	1.9.74	
523.	Nielsen, Lisbeth Libak	postgirokt.	16.9.50	16.8.68	70.71	1.9.73	
524.	Jæger, Hanne Dorin	Kbhavn	11.2.51	16.8.68	70.71	1.9.73	
525.	Antonisen, Lejf	postgirokt.	25.8.51	16.8.69	93.72	1.9.74	1.9.75
526.	Nielsen, Merete Pico	Stege	22.9.50	16.8.68 ⁶	72.71	1.11.73	
527.	Hartwig, Tom Henning	Kbhavn	19.1.51	16.8.69	92.72	1.9.74	
528.	Dahl, Eva Hornstrup	Kbhavn	21.1.52	16.8.69	90.72	1.9.74	
529.	Juhl, Jørgen Nyholm	Kbhavn	9.5.52	16.8.69	90.72	1.9.74	
530.	Skaftø, Ingolf Arne	Kbhavn	1.4.52	16.8.69	89.72	1.9.74	
531.	Nielsen, Leif Ivan	Kbhavn	18.3.44	1.10.68 ⁷	78.73	1.4.74	
532.	Bendtsen, Henning Alminde	af. (Århus)	11.8.50	16.8.69	87.72	1.9.74	
533.	Sørensen, Tove Caroline	Kbhavn	15.11.51	16.8.69	87.72	1.9.74	
534.	Andersen, Hanne Hulggaard	af. (Lyngby radio)	12.5.52	16.8.69	87.72	1.9.74	1.4.75
535.	Nielsen, Allan Hedegaard	Kbhavn	23.12.49	16.8.68	62.71	1.9.73	
536.	Henriksen, Knud Erik	Kbhavn	18.9.52	16.8.69	86.72	1.9.74	
537.	Nielsen, Elisabeth Gravengaard	Kbhavn	26.8.51	16.8.69	85.72	1.9.74	
538.	Larsen, Eli	af. (Haderslev)	18.9.51	16.8.69	85.72	1.9.74	
539.	Hansen, Palle John	Kbhavn	7.2.52	16.8.69	85.72	1.9.74	

¹⁾ kontorassistent II 1.3.-15.8.70. ²⁾ ude af post- og tgrafv. 1.9.70-29.2.72. ³⁾ tjf. u. l. 1.3.73-28.2.74. ⁴⁾ tjf. u. l. 17.5.-16.8.75°. ⁵⁾ ude af post- og tgrafv. 1.6.67-30.11.72. ⁶⁾ tjf. u. l. 1.8.-30.9.71. ⁷⁾ postbud 1.10.68-30.4.70, overpakmester 1.5.70-31.3.74.

Nr. i klassen	Navn	Tjenestested	Født	Indtr.	Fag-prøve	Fag-prøve II	Assistent	I lønramme 11 fra
<i>(assistenter)</i>								
540.	Rasmussen, Per Søndergaard	Kbhavn	3.2.51	16.8.69	84.72	1.9.74	
541.	Hansen, Bent Vejby	Kbhavn	27.8.51	16.8.69	84.72	1.9.74	
542.	Møller, Jens Peter Jensen	gdir.(edb-sekr.)	2.8.47	1.9.68 ¹	98.74	1.4.75	1.8.75
543.	Madsen, Per Sommer	afl.(Alborg)	16.10.49	16.8.68	59.71	1.9.73	
544.	Jensen, Dan	Kbhavn	24.6.51	16.8.69	82.72	1.9.74	
545.	Jørgensen, Inge	Kbhavn	19.7.52	16.8.69	82.72	1.9.74	
546.	Christensen, Birgit	postgirokt.	29.7.52	16.8.69	82.72	1.9.74	
547.	Schultz, Søren	Kbhavn	17.9.52	16.8.69	82.72	1.9.74	
548.	Jensen, Kristian Dahl	afl.(Hobro)	24.11.51	16.8.69	81.72	1.9.74	
549.	Rabjerg, Henning	Kbhavn	26.2.52	16.8.69	81.72	1.9.74	
550.	Haahr, Villy Bent	afl.(Kbhavn rtf.)	27.2.44	1.7.71 ²	1.5.73	1.5.73
551.	Jensen, Ole	afl.(Kolding T.)	11.9.44	1.7.71 ³	1.5.73	1.5.73
552.	Larsen, Bjarne	postgirokt.	22.2.51	16.8.68	56.71	1.9.73	
553.	Vistisen, Lisbeth Marie	afl.(Holstebro)	25.2.52	16.8.69	80.72	1.9.74	
554.	Berthelsen, Palle Lund	Kbhavn	15.3.52	16.8.69	79.72	1.9.74	
555.	Frederiksen, Rita Kirstine	Kbhavn	19.4.53	16.8.70	102.73	1.9.75	
556.	Jensen, Christian Frederik	gdir.(planlsek.)	20.4.53	16.8.70	102.73	1.9.75	
557.	Grube, Max	afl.(Kbhavn rtf.)	16.1.53	16.8.69	77.72	1.9.74	1.2.75
558.	Pedersen, Morten Bang	Kbhavn	8.1.51	16.8.69	76.72	1.9.74	
559.	Jensen, Niels Kristian	Års	15.6.51	16.8.69	76.72	1.9.74	
560.	Back, Lyng Kristensen	Kbhavn	14.10.51	16.8.69	76.72	1.9.74	
561.	Lauritsen, Karsten	Kbhavn	24.11.51	16.8.69	76.72	1.9.74	
562.	Krogh, Henrik	Kbhavn	18.9.51	16.8.69	75.72	1.9.74	
563.	Eschen, Peter Kromann	afl.(Kbhavn rtf.)	15.2.52	16.8.69	75.72	1.9.74	1.2.75
564.	Johannessen, Sonja Ravn	Kbhavn	20.3.52	16.8.69	75.72	1.9.74	
565.	Sørensen, Jørgen Gam	Kbhavn	10.4.52	16.8.69	75.72	1.9.74	
566.	Månsson, Bjarne	Jelling	4.8.52	16.8.69	75.72	1.9.74	
567.	Jørgensen, Erik	afl.(Nørresundby)	5.10.50	16.8.69	74.72	1.9.74	
568.	Andersen, Søren Rubek	Kbhavn	7.11.51	16.8.69	74.72	1.9.74	
569.	Jensen, Flemming	Kbhavn	22.2.52	16.8.69	74.72	1.9.74	
570.	Rasmussen, Jette	Kbhavn	4.8.53	16.8.70	98.73	1.9.75	
571.	Kjeldsen, Erik	Kbhavn	10.11.51	16.8.69	73.72	1.9.74	
572.	Hugöy, Olga Margrethe	afl.(Frederikshavn)	1.1.52	16.8.69	72.72	1.9.74	
573.	Hansen, Laila Inge	Kbhavn	7.1.52	16.8.69	72.72	1.9.74	
574.	Kristensen, Jane Inge	Nibe	5.12.52	16.8.69	72.72	1.9.74	
575.	Christensen, Jens Kabell	afl.(Varde)	6.5.53	16.8.70	96.73	1.9.75	
576.	Steffensen, Karen Marie	Kbhavn	29.5.53	16.8.70	96.73	1.9.75	
577.	Hansen, Jens Peter Bundgaard	afl.(Kbhavn htg.)	8.3.52	16.8.69	71.72	1.9.74	1.2.75
578.	Nielsen, Lise Wagner	postgirokt.	4.1.49	1.11.70 ⁴	85.83	1.4.75	
579.	Madsen, Kirsten	Kbhavn	17.9.53	16.8.70	94.73	1.9.75	
580.	Hosbond, Conny Kirstine	afl.(Viborg)	5.11.53	16.8.70	94.73	1.9.75	
581.	Jensen, Keld Mygind	Kbhavn	11.3.50	16.8.69	69.72	1.9.74	
582.	Larsen, Bo	Kbhavn	4.1.52	16.8.69	69.72	1.9.74	
583.	Willumsen, Erland Dan	Kbhavn	31.10.50	16.8.69	68.72	1.9.74	
584.	Jensen, Preben Dyrnøse	Helsingør	8.2.51	16.8.69	67.72	1.9.74	
585.	Jensen, Jens Frederik	Brødstrup	23.4.51	16.8.69 ⁵	74.72	1.1.75	
586.	Furdal, Lissi Merethe	Tølløse	28.10.52	16.8.70	88.73	1.9.75	
587.	Jakobsen, Kirsten Hansen	Roskilde	19.5.53	16.8.70	88.73	1.9.75	
588.	Jensen, Erik Juul	afl.(Viborg)	14.10.53	16.8.70	88.73	1.9.75	
589.	Koue, Grethe	Kbhavn	29.7.52	16.8.70	87.73	1.9.75	
590.	Schulz, Helle	Kbhavn	15.12.53	16.8.70	87.73	1.9.75	

¹⁾ postbud 1.9.68–31.3.71, overpakmester 1.4.71–31.3.75. ²⁾ mekaniker 1.7.71–30.4.73. ³⁾ mekaniker 1.7.71–30.4.73. ⁴⁾ kontor-assistent II 1.11.70–15.8.71. ⁵⁾ tjf.u.l. 1.6.–30.9.73.

Nr. i klassen	Navn	Tjenestested	Født	Indtr.	Fagprøve	Fagprøve II	Assistent	I lønramme 11 fra
<i>(assistenter)</i>								
591.	Hansen, Peter Johannes	afl.(Ålborg)	5.5.42	1.9.64 ¹	77.74	1.4.75	
592.	Larsen, Egon	postgirokt.	27.7.35	1.2.67 ²	77.74	1.4.75	
593.	Jarlmark, Niels	postgirokt.	17.3.42	1.3.68 ³	77.74	1.4.75	
594.	Martinsen, Tommy Skovgaard	afl.(Thisted)	9.7.52	16.8.70	86.73	1.9.75	
595.	Thoning, Bjarne Kongsted	Kbhavn	16.9.53	16.8.70	86.73	1.9.75	
596.	Møller, Hanne	Kbhavn	16.10.52	16.8.70	85.73	1.9.75	
597.	Nielsen, Per Juul	afl.(Køge)	1.11.52	16.8.70	85.73	1.9.75	
598.	Jensen, Kjeld Hugo	P og Tskolen	16.4.53	16.8.70	85.73	1.9.75	
599.	Larsen, Laila Anette	Kbhavn	9.11.51	16.8.69	60.72	1.9.74	
600.	Frederiksen, Lilli Anni	Kbhavn	11.9.53	16.8.70	84.73	1.9.75	
601.	Rasmussen, Børge	Kbhavn	26.9.47	1.11.69 ⁴	74.74	1.4.75	
602.	Jespersen, Tove	Kbhavn	3.11.52	16.8.70	83.73	1.9.75	
603.	Nielsen, Kirsten	afl.(Helsingør)	31.5.53	16.8.70	83.73	1.9.75	
604.	Knudsen, Peter Marlau	1. overpostinsp.	14.10.52	16.8.70	82.73	1.9.75	
605.	Nielsen, Bent	afl.(Esbjerg)	13.2.53	16.8.70	82.73	1.9.75	
606.	Bohl, Flemming	Kbhavn	8.4.53	16.8.70	82.73	1.9.75	
607.	Boll, Mogens Hansen	Kbhavn	29.5.53	16.8.70	82.73	1.9.75	
608.	Jakobsen, Lone	Kbhavn	9.9.53	16.8.70	82.73	1.9.75	
609.	Christiansen, Gurli Lyk	Kbhavn	20.9.52	16.8.70	81.73	1.9.75	
610.	Johansson, Erling	afl.(Næstved)	30.9.52	16.8.70	81.73	1.9.75	
611.	Vestergaard, Peter	Kbhavn	17.8.53	16.8.70	81.73	1.9.75	
612.	Nolsöe, Elinborg	Kbhavn	30.5.52	16.8.70	80.73	1.9.75	
613.	Ahrensberg, Berit Yvonne	postgirokt.	3.3.53	16.8.70	80.73	1.9.75	
614.	Jollmann, Bent	Kbhavn	18.3.53	16.8.70	80.73	1.9.75	
615.	Pedersen, Carsten Døhr	afl.(Vejle)	22.3.53	16.8.70	80.73	1.9.75	
616.	Laustsen, Jette Irene	Kbhavn	10.12.53	16.8.70	79.73	1.9.75	
617.	Hansen, Jytte Skovsgaard	Kbhavn	9.9.52	16.8.70	78.73	1.9.75	
618.	Pedersen, Jytte	Kbhavn	16.2.53	16.8.70	78.73	1.9.75	
619.	Jeppesen, Karl Anker	afl.(Randers)	10.5.53	16.8.70	78.73	1.9.75	
620.	Iversen, Bjarne	afl.(Horsens)	18.7.53	16.8.70	78.73	1.9.75	
621.	Semak, Hanne	Kbhavn	23.2.51	16.8.70	77.73	1.9.75	
622.	Lie, Laila Mariane	Kbhavn	13.9.52	16.8.70	77.73	1.9.75	
623.	Nielsen, Anni Elsebeth	Kbhavn	31.7.53	16.8.70	77.73	1.9.75	
624.	Jakobsen, Ole Skovholm	afl.(Hillerød)	16.1.52	16.8.70	76.73	1.9.75	
625.	Nielsen, Vagn Aage	Kbhavn	21.4.53	16.8.70	76.73	1.9.75	
626.	Jensen, Steen Toft	Kbhavn	2.7.53	16.8.70	76.73	1.9.75	
627.	Knudsen, Jannic Anette	Kbhavn	23.5.51	16.8.70	75.73	1.9.75	
628.	Petersen, Annelise Susanne	Kbhavn	5.1.49	1.10.70 ⁵	65.73	1.4.75 ⁶	
629.	Hansen, Bjarne	afl.(Ringsted)	28.1.53	16.8.70	73.73	1.9.75	
630.	Jensen, Jens Peter	postgirokt.	15.1.53	16.8.70	72.73	1.9.75	1.9.75
631.	Johansen, Jan	Kbhavn	28.2.53	16.8.70	72.73	1.9.75	
632.	Nygaard-Petersen, Frank Ivan	Kbhavn	2.4.53	16.8.70	72.73	1.9.75	
633.	Knudsen, Arne Lemvig	Kbhavn	20.5.53	16.8.70	72.73	1.9.75	
634.	Jensen, Vibeke Holst	Kbhavn	21.3.51	16.8.70	70.73	1.9.75	
635.	Andersen, Tommy Svend	Kbhavn	12.10.52	16.8.70	70.73	1.9.75	
636.	Terp, Tove Grønbech	Kbhavn	3.10.51	16.8.70	69.73	1.9.75	
637.	Solkær, Jenny Agnes	Kbhavn	12.2.50	1.3.71 ⁶	57.73	1.4.75	
638.	Axelsen, Bjarne	P og Tskolen	18.11.53	16.8.70	62.73	1.9.75	
639.	Christiansen, Leif Søgaard	Kbhavn	22.7.51	16.8.70	59.73	1.9.75	

¹⁾ postbud 1.9.64-31.3.69, kontorpakmester 1.4.69-31.3.75. ²⁾ postbud 1.2.67-31.3.72, overpakmester 1.4.72-31.3.75. ³⁾ postbud 1.3.68-30.9.69, overpakmester 1.10.69-31.3.75. ⁴⁾ postbud 1.11.69-30.9.71, overpakmester 1.10.71-31.3.75. ⁵⁾ kontorassistent II 1.10.70-15.8.71, tj.f.u.l. 13.1.-12.7.75⁶⁾ kontorassistent II 1.3.-15.8.71.

Assistenten. Tjenestefrihed uden løn.

Navn	Sidste tjenestested	Født	Indtr.	Fagprøve	Fagprøve II	Assistent	I lønramme 11 fra	Tjenestefrihed uden løn fra
Aggerholm, Bente	afl.(Kbhavn htg.)	8.3.47	16.8.64	81.67	48.73	1.9.69 ¹	1.1.75
Barslev, Kirsten	Frederiksværk	20.11.46	16.8.64	91.67	1.9.69	1.11.74
Hansen, Ulla Elisabeth	Kbhavn	6.2.47	16.8.63	80.66	1.9.68	9.8.75
Jensen, Grethe Lindvig	afl.(Kbhavn rtf.)	1.10.49	16.8.66	79.69	1.9.71	1.9.71	1.2.75
Jensen, Karen Margrethe	afl.(Odense)	17.10.46	16.8.63	73.66	44.73	1.9.68	31.8.75
Jensen, Per Benny	Kbhavn	9.11.51	16.8.68	90.71	1.9.73	1.8.74
Larsen, Lone Lisbeth	afl.(Helsingør)	24.5.51	16.8.69	83.72	1.9.74	1.7.75
Nissov-Johannsen, Ingelise	Kbhavn	13.3.51	16.8.68	89.71	1.9.73	31.8.75
Olsen, Óluva Elisabeth	Kbhavn	27.2.51	16.8.68	61.71	1.9.73	8.9.75
Pedersen, Steen Christian	Kbhavn	20.3.49	16.8.67	62.70	1.9.72	1.10.75
Rasmussen, Poul Hartmann	afl.(Lyngby radio)	10.12.49	16.8.68	81.71	1.9.73	1.4.75	1.8.75
Rasmussen, Ulla Viben	Kbhavn	8.12.47	16.8.65	71.68	1.9.70	1.7.75
Rosenberg, Birthe Ejby	afl.(Kbhavn rtf.)	12.5.51	16.8.68	84.71	1.9.73	1.9.73	1.7.74

¹) tj.f.u.l. 11.7.69–10.1.70^o.

Medhjælpere (lr. 2).

Nr. i klassen	Navn	Tjenestested	Født	Indtr.	Fagprøve	Medhjælper
1.	Kristensen, Sonja	afl.(Fredericia)	13.8.54	16.8.71	106.74	1.9.74
2.	Fuglsang, Per	Kbhavn	30.1.53	16.8.71	105.74	1.9.74
3.	Nielsen, Sonja Krogh	PogTskolen	14.4.54	16.8.71	103.74	1.9.74
4.	Schmidt, Bodil	Kbhavn	15.9.53	16.8.71	102.74	1.9.74
5.	Sørensen, Bjarne	Kbhavn*	20.1.55	16.8.71	99.74	1.9.74
6.	Simoni, Henning	afl.(Kolding)	17.11.53	16.8.70	86.73	1.9.73 ¹
7.	Christensen, Lars	PogTskolen	9.1.55	16.8.71	98.74	1.9.74
8.	Kirch, Jonna	Kbhavn	20.5.53	16.8.71	96.74	1.9.74
9.	Bohn, Bente Hansen	Kbhavn	3.10.53	16.8.71	95.74	1.9.74
10.	Skaarup, Bodil Margrethe	Kbhavn	24.3.52	16.8.71	94.74	1.9.74
11.	Pedersen, Bent	Kbhavn*	24.3.54	16.8.71	92.74	1.9.74
12.	Rasmussen, Flemming	Kbhavn*	6.1.53	16.8.71	91.74	1.9.74
13.	Schou, Hanne-Grethe	Kbhavn	15.11.53	16.8.71	91.74	1.9.74
14.	Jørgensen, Ulla Birgitte	Kbhavn	21.2.54	16.8.71	91.74	1.9.74
15.	Nyhus, Jes Jensen	PogTskolen	5.12.54	16.8.71	90.74	1.9.74
16.	Pedersen, Theodor Lund	Kbhavn	27.1.55	16.8.71	90.74	1.9.74
17.	Lund, Preben Johannes	Kbhavn	6.1.53	16.8.71	89.74	1.9.74
18.	Petersen, Ingrid Margrethe	Kbhavn	24.1.54	16.8.71	89.74	1.9.74
19.	Hansen, Freddy	Kbhavn*	13.2.54	16.8.71	89.74	1.9.74
20.	Mikkelsen, Christa Guldborg	Kbhavn	18.3.54	16.8.71	89.74	1.9.74
21.	Knudsen, Jørgen Seerup	Kbhavn	27.4.54	16.8.71	89.74	1.9.74

¹) tj.f.u.l. 15.11.74–14.5.75. * f.t. indkaldt til værnepligtstjeneste.

Nr. i klassen	Navn	Tjenestested	Født	Indtr.	Fagprøve	Medhjælper
	<i>(medhjælper)</i>					
22.	Frost, Kjeld Erik	Kbhavn	3.8.54	16.8.71	89.74	1.9.74
23.	Nielsen, Jens Bybech	Kbhavn	26.2.53	16.8.71	88.74	1.9.74
24.	Ibsen, Kirsten	Kbhavn	2.7.53	16.8.71	88.74	1.9.74
25.	Nielsen, Inger-Merete Winther	Kbhavn	17.10.53	16.8.71	88.74	1.9.74
26.	Rasmussen, Peter Wibe	Kbhavn*	27.5.54	16.8.71	88.74	1.9.74
27.	Johansen, Carsten Ejgil	Kbhavn	28.3.54	16.8.71	87.74	1.9.74
28.	Nielsen, Claus Børgesen	Kbhavn*	9.4.54	16.8.71	87.74	1.9.74
29.	Kjærsgaard, Lars Peter	Kbhavn	19.5.54	16.8.71	87.74	1.9.74
30.	Kjeldsen, Karen	Kbhavn	17.5.52	1.6.72 ¹	77.74	1.4.74
31.	Fihl, Laila Støvring	Kbhavn	2.12.53	16.8.71	85.74	1.9.74
32.	Thyrring, Steen	Kbhavn*	11.6.54	16.8.71	85.74	1.9.74
33.	Christensen, Erik	Kbhavn	17.7.53	16.8.70	75.73	1.9.73 ²
34.	Nielsen, Inger Snitgaard	postgirokt.	28.1.53	16.8.71	83.74	1.9.74
35.	Karlsen, John Svenning	Kbhavn	3.8.53	16.8.71	83.74	1.9.74
36.	Frederiksen, Ulla Åse	Kbhavn	20.10.54	16.8.71	83.74	1.9.74
37.	Johansen, Birgit	Kbhavn	21.12.54	16.8.71	82.74	1.9.74
38.	Hundborg, Niels Søren	Kbhavn	11.9.53	16.8.71	81.74	1.9.74
39.	Hansen, Poul Kofoed	Kbhavn	17.4.54	16.8.71	81.74	1.9.74
40.	Rasmussen, Rigmor	Kbhavn	22.12.52	16.8.71	80.74	1.9.74
41.	Poulsen, Anne-Mette	af.(Slagelse)	17.3.53	16.8.71	80.74	1.9.74
42.	Sørensen, Arne	Kbhavn*	14.2.54	16.8.71	80.74	1.9.74
43.	Nielsen, Lene Kjær	af.(Kolding)	11.10.53	16.8.71	79.74	1.9.74
44.	Rask, Jytte Gudrun Røngaard	Kbhavn	1.7.54	16.8.71	79.74	1.9.74
45.	Jensen, Erling Sønderkov	PogTskolen	17.1.53	16.8.71	78.74	1.9.74
46.	Bidstrup, Tove	Kbhavn	10.3.53	16.8.71	78.74	1.9.74
47.	Hansen, Thomas	Kbhavn	15.6.53	16.8.71	78.74	1.9.74
48.	Hauritz, Mona Louise	Kbhavn	18.7.54	16.8.71	78.74	1.9.74
49.	Johansen, Bodil Skov	Kbhavn	2.5.55	16.8.71	78.74	1.9.74
50.	Olesen, Elsebeth Karin	af.(Ålborg)	13.8.52	16.8.71	77.74	1.9.74
51.	Nielsen, Birthe Simonsen	Skærbæk	11.2.54	16.8.71	77.74	1.9.74
52.	Jensen, Henrik Horn	Kbhavn*	11.11.53	16.8.71	76.74	1.9.74
53.	Iversen, Bent Winfred	Kbhavn*	27.11.52	16.8.71	75.74	1.9.74
54.	Friis, Sofie	Kbhavn	12.4.54	16.8.71	74.74	1.9.74
55.	Gjevnø, Inge Margrethe	af.(Nykøbing Sjælland)	13.11.54	16.8.71	74.74	1.9.74
56.	Hørand, Tage Harkon	Kbhavn	4.8.53	16.8.71	73.74	1.9.74
57.	Johansen, Bodil Kirkegaard	af.(Vojens)	16.12.53	16.8.71	73.74	1.9.74
58.	Møller, Annalise Marie	Kbhavn	4.1.54	16.8.71	73.74	1.9.74
59.	Christiansen, Martin	Kbhavn	25.10.51	16.8.71	72.74	1.9.74
60.	Pehrson, Jørn	Kbhavn	25.11.53	16.8.71	72.74	1.9.74
61.	Hyldekrø, Lone	Kbhavn	20.7.54	16.8.71	72.74	1.9.74
62.	Jensen, Grethe Stærk	Kbhavn	16.12.54	16.8.71	72.74	1.9.74
63.	Olsen, Finn Nielsen	Kbhavn*	30.3.54	16.8.71	71.74	1.9.74
64.	Sørensen, Henrik Roger	af.(Vejle)	5.3.53	16.8.71	69.74	1.9.74
65.	Jensen, Birte	Kbhavn	8.4.53	16.8.71 ³	80.74	1.3.75
66.	Steenberg, Arne Michael	af.(Herring)	1.6.53	16.8.71	67.74	1.9.74
67.	Tornsberg, Kai	Kbhavn	11.9.52	16.8.71	66.74	1.9.74
68.	Gellert, Paul Møller	Kbhavn*	25.8.54	16.8.71	66.74	1.9.74
69.	Elberg, Bjarne Damm	Kbhavn	10.3.54	16.8.71	65.74	1.9.74
70.	Olsen, Bent Svenning	Kbhavn*	2.8.53	16.8.71	63.74	1.9.74
71.	Pedersen, Sonja Lene	Kbhavn	18.9.54	16.8.71	62.74	1.9.74
72.	Sørensen, Hanne	Kbhavn	1.7.54	16.8.71	60.74	1.9.74

¹⁾ kontorassistent II 1.6.–31.7.72. ²⁾ tjf.u.l. 1.9.74–30.4.75. ³⁾ tjf.u.l. 1.5.–31.10.74. * f.t. indkaldt til værnepligtstjeneste.

Nr. i klassen	Navn	Tjenestested	Født	Indr.	Fagprøve	Medhjælper
	<i>(medhjælpere)</i>					
73.	Skov, Ole Urup.....	Kbhavn	5.9.52	1.8.72	75	1.8.75
74.	Hansen, Erik Kærgaard.....	Kbhavn	16.10.52	1.8.72	75	1.8.75
75.	Rasmussen, Ulla Birch.....	Kbhavn	3.2.53	1.8.72	75	1.8.75
76.	Kristensen, Jens Michael.....	Kbhavn	1.4.53	1.8.72	75	1.8.75
77.	Munch, Erling.....	Kbhavn*	22.7.53	1.8.72	75	1.8.75
78.	Mortensen, Finngerd Sólvá.....	Kbhavn	2.8.53	1.8.72	75	1.8.75
79.	Pedersen, Else Johanne.....	Kbhavn	9.8.53	1.8.72	75	1.8.75
80.	Pedersen, Britta Bardenfleth.....	Kbhavn	4.9.53	1.8.72	75	1.8.75
81.	Nielsen, Kaj Erhard.....	Kbhavn	12.9.53	1.8.72	75	1.8.75
82.	Nielsen, Ellen.....	Kbhavn	15.9.53	1.8.72	75	1.8.75
83.	Lauritzen, Birgit Bing.....	Kbhavn	11.11.53	1.8.72	75	1.8.75
84.	Pedersen, Frank Lübcke.....	Kbhavn	30.11.53	1.8.72	75	1.8.75
85.	Martinsen, Randi Elisabeth.....	Kbhavn	13.1.54	1.8.72	75	1.8.75
86.	Lemming, Eigil Vestergaard.....	Kbhavn*	24.1.54	1.8.72	75	1.8.75
87.	Lundegaard, Anna Marie Rossen.....	Kbhavn	17.2.54	1.8.72	75	1.8.75
88.	Thomsen, Rita Lebeck.....	afl.(Vejle)	23.2.54	1.8.72	75	1.8.75
89.	Nielsen, Jan.....	Kbhavn*	27.2.54	1.8.72	75	1.8.75
90.	Herreborg-Olsen, Ole.....	Kbhavn*	11.3.54	1.8.72	75	1.8.75
91.	Nielsen, Aase Avnsbjerg.....	Kbhavn	16.3.54	1.8.72	75	1.8.75
92.	Poulsen, Lone Marianne.....	Kbhavn	25.3.54	1.8.72	75	1.8.75
93.	Bertelsen, Sten Nedergaard.....	Kbhavn	4.4.54	1.8.72	75	1.8.75
94.	Fenger, Susanne.....	Kbhavn	9.4.54	1.8.72	75	1.8.75
95.	Kristensen, Kresten Sandager.....	Kbhavn	9.4.54	1.8.72	75	1.8.75
96.	Hvam, Erik.....	Kbhavn	11.4.54	1.8.72	75	1.8.75
97.	Larsen, Niels Frost.....	Kbhavn	13.4.54	1.8.72	75	1.8.75
98.	Stadsholt, Vibeke.....	Kbhavn	8.5.54	1.8.72	75	1.8.75
99.	Hansen, Lone Torp.....	Kbhavn	29.5.54	1.8.72	75	1.8.75
100.	Jensen, Jytte Marie.....	Kbhavn	1.6.54	1.8.72	75	1.8.75
101.	Jensen, Birgit.....	Kbhavn	13.6.54	1.8.72	75	1.8.75
102.	Pedersen, Margit Tander.....	afl.(Holbæk)	14.6.54	1.8.72	75	1.8.75
103.	Nielsen, Anne Marie.....	Kbhavn	18.6.54	1.8.72	75	1.8.75
104.	Jørgensen, Annemette.....	Kbhavn	19.6.54	1.8.72	75	1.8.75
105.	Madsen, Uve.....	Kbhavn	3.7.54	1.8.72	75	1.8.75
106.	Hansen, Klaus Norman.....	Kbhavn	8.7.54	1.8.72	75	1.8.75
107.	Svendsen, Gerda Johanne.....	Kbhavn	16.7.54	1.8.72	75	1.8.75
108.	Andersen, Grethe Fagerlund.....	Kbhavn	14.8.54	1.8.72	75	1.8.75
109.	Christiansen, Dorte Karen.....	Kbhavn	14.10.54	1.8.72	75	1.8.75
110.	Justesen, Erling.....	Kbhavn	16.10.54	1.8.72	75	1.8.75
111.	Nielsen, Bent Roland.....	Kbhavn*	19.11.54	1.8.72	75	1.8.75
112.	Bertelsen, Johanne Benedikte.....	afl.(Hillerød)	2.12.54	1.8.72	75	1.8.75
113.	Skall, Niels.....	Kbhavn*	4.12.54	1.8.72	75	1.8.75
114.	Matthiesen, Britta.....	postgirokt.	6.12.54	1.8.72	75	1.8.75
115.	Pedersen, Bo.....	Kbhavn	11.1.55	1.8.72	75	1.8.75
116.	Nielsen, Richardt Holm.....	Kbhavn	15.1.55	1.8.72	75	1.8.75
117.	Hansen, Jon.....	Kbhavn	3.2.55	1.8.72	75	1.8.75
118.	Hansen, Marianne.....	postgirokt.	4.2.55	1.8.72	75	1.8.75
119.	Nikolajsen, Tommy.....	Kbhavn	5.2.55	1.8.72	75	1.8.75
120.	Nørgaard, Kjeld Lindstrøm.....	Kbhavn	11.2.55	1.8.72	75	1.8.75
121.	Andersen, Lene.....	Kbhavn	23.2.55	1.8.72	75	1.8.75
122.	Mortensen, Per.....	Kbhavn	25.2.55	1.8.72	75	1.8.75
123.	Jelsbak, Anette Bruus.....	Kbhavn	3.3.55	1.8.72	75	1.8.75

* f.t. indkaldt til værnepligtstjeneste.

Nr. i klassen	Navn	Tjenestested	Født	Indr.	Fagprøve	Medhjelper
<i>(medhjælpere)</i>						
124.	Ipsen, Bjarne Flemming	Kbhavn*	12.3.55	1.8.72	75	1.8.75
125.	Skriver, John Nilsson	Kbhavn*	20.3.55	1.8.72	75	1.8.75
126.	Bojesen, Susanne	Kbhavn	24.3.55	1.8.72	75	1.8.75
127.	Kristensen, Bo	Kbhavn	27.3.55	1.8.72	75	1.8.75
128.	Jensen, Jørgen Peter Nyvang	Kbhavn*	28.3.55	1.8.72	75	1.8.75
129.	Madsen, Kurt	Kbhavn	30.3.55	1.8.72	75	1.8.75
130.	Thygesen, Inga Bak	Kbhavn	2.4.55	1.8.72	75	1.8.75
131.	Mortensen, Bente	Kbhavn	14.4.55	1.8.72	75	1.8.75
132.	Jørgensen, Susanne Skougaard	Kbhavn	15.4.55	1.8.72	75	1.8.75
133.	Böcker, Alice Maria	Kbhavn	23.4.55	1.8.72	75	1.8.75
134.	Grøn, Søren Kristian	Kbhavn*	2.5.55	1.8.72	75	1.8.75
135.	Christensen, Mona Kragelund	Kbhavn	11.5.55	1.8.72	75	1.8.75
136.	Mortensen, Niels Martin	Kbhavn	17.5.55	1.8.72	75	1.8.75
137.	Andersen, Bente Ellegaard	Kbhavn	18.5.55	1.8.72	75	1.8.75
138.	Rasmussen, Helle	afl.(Nakskov)	22.5.55	1.8.72	75	1.8.75
139.	Rasmussen, Flemming	Kbhavn*	27.5.55	1.8.72	75	1.8.75
140.	Pedersen, Kurt Martin	Kbhavn*	29.5.55	1.8.72	75	1.8.75
141.	Vesterlund, Karl Børge	Kbhavn	1.6.55	1.8.72	75	1.8.75
142.	Skrubbeltrang, Lone	Kbhavn	3.6.55	1.8.72	75	1.8.75
143.	Nielsen, Lene Kirstine Nymann	Kbhavn	8.6.55	1.8.72	75	1.8.75
144.	Christiansen, Carsten Peter	Kbhavn	10.6.55	1.8.72	75	1.8.75
145.	Esager, Viggo	Kbhavn*	16.6.55	1.8.72	75	1.8.75
146.	Bott, Michael	Kbhavn	17.6.55	1.8.72	75	1.8.75
147.	Andersen, Susan	Kbhavn	19.6.55	1.8.72	75	1.8.75
148.	Nielsen, Torben Munk	Kbhavn	24.6.55	1.8.72	75	1.8.75
149.	Pejtersen, Birgitte Lyngby	afl.(Nykøbing Fl.)	27.6.55	1.8.72	75	1.8.75
150.	Nielsen, Vagn Dahl	Kbhavn	4.7.55	1.8.72	75	1.8.75
151.	Mogensen, Richard Faarup	Kbhavn	9.7.55	1.8.72	75	1.8.75
152.	Korsbæk, Bente Anette	Kbhavn	16.7.55	1.8.72	75	1.8.75
153.	Jepsen, Lars Bo	Kbhavn	28.7.55	1.8.72	75	1.8.75
154.	Møller, Preben Emil	Kbhavn	28.7.55	1.8.72	75	1.8.75
155.	Nielsen, Berith Thagaard	afl.(Slagelse)	3.8.55	1.8.72	75	1.8.75
156.	Pedersen, Jan	Kbhavn	13.9.55	1.8.72	75	1.8.75
157.	Isaksen, Grcthe Alis	afl.(Vordingborg)	16.9.55	1.8.72	75	1.8.75
158.	Larsen, Jytte Irene	Kbhavn	20.9.55	1.8.72	75	1.8.75
159.	Thomsen, Anita	Kbhavn	21.9.55	1.8.72	75	1.8.75
160.	Jørgensen, Egon	Kbhavn	23.9.55	1.8.72	75	1.8.75
161.	Jensen, Peter Lund	Kbhavn	20.10.55	1.8.72	75	1.8.75
162.	Nygaard, Elean Kristiane	Kbhavn	20.10.55	1.8.72	75	1.8.75
163.	Andersen, Ove Ernst	Kbhavn	22.10.55	1.8.72	75	1.8.75
164.	Larsen, Kurt Johannes	Kbhavn*	22.10.55	1.8.72	75	1.8.75
165.	Andersen, Alice Munk	Kbhavn	1.11.55	1.8.72	75	1.8.75
166.	Axelsen, Eva Ilse	afl.(Roskilde)	5.11.55	1.8.72	75	1.8.75
167.	Kjærholt, Per	Kbhavn	10.11.55	1.8.72	75	1.8.75
168.	Jensen, Poul Bo	Kbhavn	23.11.55	1.8.72	75	1.8.75
169.	Ørnskov, Ulrik	Kbhavn	9.12.55	1.8.72	75	1.8.75
170.	Nielsen, Erling Hedegaard	Kbhavn	14.12.55	1.8.72	75	1.8.75
171.	Larsen, Inge Robodo	Kbhavn	21.1.56	1.8.72	75	1.8.75
172.	Hansen, Beth Grøn	Kbhavn	30.1.56	1.8.72	75	1.8.75
173.	Diederichsen, Birgit	Kbhavn	15.2.56	1.8.72	75	1.8.75

* f.t. indkaldt til værnepligtstjeneste.

Tjenestefrihed uden løn.

Navn	Sidste tjenestested	Født	Indtr.	Fagprøve	Medhjælper	Tjenestefrihed u. løn fra
<i>(medhjælpere)</i>						
Falkenberg, Torben Brodersen.....	af. (Kolding)	29.12.53	16.8.70	73.73	1.9.73	1.4.75
Hansen, Hans.....	Kbhavn	20.6.54	16.8.71	93.74	1.9.74	1.7.75
Jensen, Bent Bruun.....	Kbhavn	16.3.53	16.8.70	95.73	1.9.73	16.8.74
Jensen, Jes Grabow.....	Kbhavn	15.1.54	16.8.71	62.74	1.9.74	27.6.75
Jensen, Lisbeth.....	postgirokt.	24.5.52	16.8.69	68.72	1.9.72	1.11.73
Kristiansen, Marianne.....	Kbhavn	20.11.53	16.8.70	93.73	1.9.73	1.8.74
Mortensen, Bodil Marie.....	Kbhavn	1.4.53	16.8.70	78.73	1.9.73	1.8.74

Elever.

Navn	Uddannelsessted	Født	Indr.
Pedersen, Else Rosendal	Nørresundby	3.10.54	1.8.72
Pedersen, Jane	Svendborg	30.4.55	1.8.72
Erichsen, Gerhard Heinrich	Kbhavn	6.9.55	1.8.72 ¹
Fenstorp, Jørgen Bo	Kbhavn	17.10.55	1.8.72 ¹
Jacobsen, Torben	Nykøbing Fl.	26.6.53	1.8.73
Jensen, Hans-Jørn Peter	Sønderborg	24.12.53	1.8.73
Müller, Carsten Ernst	Nykøbing Fl.	29.12.53	1.8.73
Hansen, Karin	Sønderborg	27.4.54	1.8.73
Nielsen, Jan Lykkegaard	Esbjerg	7.7.54	1.8.73
Nørskov, Mogens	Viborg	30.8.54	1.8.73
Mathiasen, Sonja Linda	Nørresundby	29.9.54	1.8.73
Pedersen, Anne Margrethe	Roskilde	17.11.54	1.8.73
Madsen, Niels	Kolding	3.2.55	1.8.73
Rasmussen, Margit	Horsens	22.3.55	1.8.73
Anderson, Ole	Kbhavn	5.4.55	1.8.73
Nielsen, Ingo Gosvig	Kbhavn	6.4.55	1.8.73
Nielsen, Kis Frost	Åbenrå	12.4.55	1.8.73
Pedersen, Bjerne Lykke	Vejle	30.4.55	1.8.73
Jacobsen, Birgitte Fischer	Hjørring	28.5.55	1.8.73
Ibsen, Johnny Angersbach	Kbhavn	1.6.55	1.8.73
Nielsen, Sonja	Hjørring	14.7.55	1.8.73
Kofoed, Erik Schou	Kbhavn	22.9.55	1.8.73
Larsen, Birthe	Nørresundby	27.9.55	1.8.73
Olesen, Orla	Holstebro	30.9.55	1.8.73
Rosenberg, Keld	Randers	14.10.55	1.8.73
Knudsen, Lissi Vestergaard	Kolding	16.12.55	1.8.73
Jessen, Rita Warrer	Kbhavn	2.1.56	1.8.73
Pedersen, Bent Sønderborg	Holstebro	6.1.56	1.8.73
Grønkjær, Jan Stouby	Vejle	9.1.56	1.8.73
Kristensen, Laila Elisabeth Kirkegaard	Nørresundby	6.2.56	1.8.73
Rasmussen, Erik Lindgren	Kbhavn	14.2.56	1.8.73
Eilsborg, Jannie	Kbhavn	22.2.56	1.8.73
Øyrabø, Mariane	Kbhavn	11.3.56	1.8.73
Høj-Jensen, Jens-Aage	Åbenrå	21.3.56	1.8.73
Nielsen, Henrik Brusen	Hjørring	26.3.56	1.8.73
Nielsen, Bente Yde	Nørresundby	28.3.56	1.8.73
Madsen, Leif Richardt	Svendborg	5.4.56	1.8.73
Daugaard, Åse	Horsens	6.4.56	1.8.73
Wittrup, Allan	Hjørring	17.4.56	1.8.73
Hermansen, Karin	Randers	20.4.56	1.8.73
Nielsen, Jørn Niss	Randers	23.4.56	1.8.73
Priested, Hanne	Hillerød	27.4.56	1.8.73
Nielsen, Finn Allan	Thisted	5.5.56	1.8.73
Pedersen, Jan Stæhr	Horsens	6.5.56	1.8.73
Christensen, Ole Dahlerup	Viborg	17.5.56	1.8.73
Pedersen, Hanne	Thisted	25.5.56	1.8.73
Larsen, Preben Thuelund	Esbjerg	30.5.56	1.8.73
Nielsen, Krista Anette	Viborg	3.6.56	1.8.73
Jørgensen, Tony Bluune	Svendborg	6.6.56	1.8.73

¹⁾ Fagprøve 75.

Navn	Uddannelsessted	Født	Indr.
<i>(elever)</i>			
Sørensen, Anne Lise	Kbhavn	12.6.56	1.8.73
Larsen, Henrik	Svendborg	13.6.56	1.8.73
Albrechtsen, Linda	Kbhavn	10.7.56	1.8.73
Jensen, Pia	Kbhavn	29.7.56	1.8.73
Grønning, Jens Einar	Herning	10.8.56	1.8.73
Jensen, Solveig Lysholm	Sønderborg	14.8.56	1.8.73
Myhre, Leif Kofoed	Rønne	15.8.56	1.8.73
Sørensen, Poul	Viborg	31.8.56	1.8.73
Andersen, Ann Sophie Holmegaard	Kolding	2.9.56	1.8.73
Dupont, Kim	Rønne	6.9.56	1.8.73
Folsing, Lisbeth	Rønne	17.9.56	1.8.73
Sneftrup, Gitte	Holstebro	25.9.56	1.8.73
Kristensen, Jørn	Åbenrå	30.10.56	1.8.73
Nielsen, Ole Peter	Kbhavn	5.11.56	1.8.73
Kolby, Lene	Viborg	10.11.56	1.8.73
Skov, Per Brandt	Vejle	17.11.56	1.8.73
Sørensen, Helle	Esbjerg	21.11.56	1.8.73
Eg, Denis Preben	Hillerød	16.12.56	1.8.73
Nielsen, Lena Schmidt	Svendborg	27.12.56	1.8.73
Brunbech, Ole	Thisted	22.1.57	1.8.73
Johansen, Erik	Kbhavn	28.1.57	1.8.73
Rasmussen, Lita	Frederiksværk	3.12.45	1.8.74
Amping, Erik	Sæby	10.3.51	1.8.74
Andersen, Poul Færk	Fjerritslev	1.3.53	1.8.74
Østergaard, Steen Tage	Stege	14.10.53	1.8.74
Nielsen, Kim Johannes	Kbhavn	20.1.54	1.8.74
Haahr, Ernst Johannes	Kbhavn	12.3.54	1.8.74
Kragh, Birgit Dahl	Ringkøbing	26.5.54	1.8.74
Damgaard, Niels Jørgen	Kbhavn	18.6.54	1.8.74
Lund, Poul Erik	Struer	26.7.54	1.8.74
Christensen, Inge-Lis	Nibe	9.8.54	1.8.74
Poulsen, Jette Hyldig	Grenå	6.11.54	1.8.74
Larsen, Lars Henrik Grundt	Ringe	14.1.55	1.8.74
Mogensen, Pia Elisabeth Bøtker	Fåborg	24.3.55	1.8.74
Avnsbøl, Hanne Amdi	Odder	16.5.55	1.8.74
Jensen, Anna Birthe	Haslev	14.6.55	1.8.74
Sørensen, Renate Johanna	Tønder	17.7.55	1.8.74
Amby, Tage Jeppesen	Lemvig	19.9.55	1.8.74
Nielsen, Pia Wede	Fredensborg	25.11.55	1.8.74
Jensen, Ole	Assens	18.2.56	1.8.74
Petersen, Alan	Nyborg	19.2.56	1.8.74
Jensen, Jytte Christine Bergkvist	Grindsted	7.3.56	1.8.74
Hansen, Frederik Cilius	Kbhavn	21.3.56	1.8.74
Grube, Dorte Bastholm	Rudkøbing	21.4.56	1.8.74
Jensen, Bjarne Agerholm	Grenå	22.4.56	1.8.74
Lorentsen, Lene	Ringe	22.4.56	1.8.74
Rasmussen, Christian	Fåborg	28.4.56	1.8.74
Selch, Ellen Marianne	Vojens	14.5.56	1.8.74
Hansen, Jytte Reilev	Kbhavn	2.7.56	1.8.74
Lund, Susanne Boelstoft	Vordingborg	15.7.56	1.8.74
Sørensen, Johnny	Kbhavn	24.8.56	1.8.74
Hansen, Leon	Vejen	1.9.56	1.8.74
Rasmussen, Jørgen Munksgaard	Rudkøbing	17.10.56	1.8.74
Knudsen, Irma Vestergaard	Kjellerup	18.11.56	1.8.74

Navn	Uddannelsessted	Født	Indtr.
<i>(elever)</i>			
Jensen, Tom Erik	Vordingborg	22.11.56	1.8.74
Jensen, Palle Weiss	Skjern	16.12.56	1.8.74
Bruun, Svend-Åge Friis	Vojens	9.1.57	1.8.74
Simonsen, Birgit	Bramming	19.2.57	1.8.74
Lund, Jette	Hadsund	11.3.57	1.8.74
Agergaard, Gunnar	Løgstør	16.3.57	1.8.74
Christensen, Helle Berit	Sæby	18.3.57	1.8.74
Jensen, Jan-Erik	Kbhavn	13.4.57	1.8.74
Dahl, Michael Iversen	Korsør	17.4.57	1.8.74
Kikkenborg, Annette	Kjellerup	23.4.57	1.8.74
Hansen, Kurt Nørgaard	Skjern	24.4.57	1.8.74
Hansen, Tage	Tønder	24.4.57	1.8.74
Rasmussen, Karin Winther	Ikast	1.5.57	1.8.74
Rosa, Erik	Fjerritslev	8.5.57	1.8.74
Jensen, Niels	Hadsund	17.5.57	1.8.74
Sønderup, Anne	Korsør	30.5.57	1.8.74
Madsen, Hanne Dalgaard	Løgstør	12.6.57	1.8.74
Jacobsen, Maj-Britt	Assens	16.6.57	1.8.74
Kousholt, John Erik	Kbhavn	19.6.57	1.8.74
Hermund, Anette	Kbhavn	29.6.57	1.8.74
Husum, Hans-Erik Sass	Kbhavn	2.8.57	1.8.74
Larsen, Kim John	Kbhavn	29.8.57	1.8.74
Jensen, Lise Nørbo	Middelfart	13.9.57	1.8.74
Svendens, Helle Schultz	Stege	13.9.57	1.8.74
Thomsen, Randi Stenomgaard	Ribe	9.10.57	1.8.74
Sørensen, Winnie Ullerup	Odder	16.10.57	1.8.74
Fors, Jørn Ole	Åkirkeby	18.10.57	1.8.74
Pedersen, Susanne Bauer	Struer	26.11.57	1.8.74
Clausen, Hanne Schnedler	Neksø	23.12.57	1.8.74
Eriksen, Ove Melgaard	Nyborg	11.6.58	1.8.74
Brønderslev, Lone	Kbhavn	31.1.53	1.8.75
Hansen, Steen Agerlin	Haslev	12.12.53	1.8.75
Nielsen, Bjarne Bo	Fredensborg	4.9.54	1.8.75
Hansen, Helge Dannaar	Kbhavn	13.10.54	1.8.75
Knudsen, Preben Bendiks	Hørsholm	6.12.54	1.8.75
Christensen, Ole Søgaard	Kbhavn	20.1.55	1.8.75
Andersen, Ole John	Hørsholm	31.3.55	1.8.75
Jessen, Therese Korsgaard	Padborg	27.6.55	1.8.75
Vesterskov, Anette Vinter	Nibe	14.7.55	1.8.75
Jensen, Connie Klüwer	Kbhavn	23.7.55	1.8.75
Thamm, Ole	Assens	26.8.55	1.8.75
Hansen, Jan Korsgaard	Middelfart	2.10.55	1.8.75
Nielsen, Gitte Ina	Haslev	3.10.55	1.8.75
Christensen, Jess Ole Gejhede	Grenå	12.10.55	1.8.75
Hansen, Conny Birgit	Vordingborg	19.11.55	1.8.75
Parbst, Tommy	Kbhavn	22.12.55	1.8.75
Kristensen, Bente Anette	Sæby	18.2.56	1.8.75
Nees, Kirsten Kruse	Lemvig	22.2.56	1.8.75
Dudmish, Jim Lyngbæk	Kbhavn	26.3.56	1.8.75
Jensen, Evy Hanne	Kbhavn	22.6.56	1.8.75
Sundgaard, Peder	Lemvig	22.7.56	1.8.75
Orloff, Stig	Nykøbing Sjælland	29.7.56	1.8.75
Iversen, Otto Henrik	Grindsted	11.8.56	1.8.75
Kongerslev, Jan Richard	Odder	19.8.56	1.8.75

Navn	Uddannelsessted	Født	Indtr.
<i>(elever)</i>			
Møller, Gitte Marie	Fåborg	11.10.56	1.8.75
Kristiansen, Finn Møller	Nyborg	23.10.56	1.8.75
Andreasen, Ulla Siggård	Assens	30.11.56	1.8.75
Pedersen, Benny Møbjerg	Hørsholm	30.11.56	1.8.75
Larsen, Kurt Skjold	Kbhavn	2.1.57	1.8.75
Overgaard, Arne	Odder	3.2.57	1.8.75
Mortensen, Gurli	Korsør	11.3.57	1.8.75
Hansen, Per Juel	Fredensborg	23.5.57	1.8.75
Kristiansen, Frank	Sæby	24.5.57	1.8.75
Kristensen, Inger	Middelfart	19.8.57	1.8.75
Jepsen, Dorte	Løgstør	24.9.57	1.8.75
Frandsen, Per Due	Vordingborg	14.11.57	1.8.75
Pedersen, Lena	Nibe	7.12.57	1.8.75
Jensen, Anna-Greta	Kbhavn	8.12.57	1.8.75
Svensson, Henrik	Frederiksværk	27.1.58	1.8.75
Christensen, Finn	Kbhavn	5.3.58	1.8.75
Olsen, Gitte	Korsør	10.3.58	1.8.75
Forsberg, Kirsten Emilie	Kbhavn	15.4.58	1.8.75
Jensen, Henrik Hartmann	Kbhavn	26.4.58	1.8.75
Løvholm, Vibeke	Kbhavn	9.5.58	1.8.75
Christensen, Gitte Kjørulff	Padborg	12.6.58	1.8.75
Langvad, Peder Kusk	Grenå	16.6.58	1.8.75
Olsen, Boje Elm	Nykøbing Sjælland	3.8.58	1.8.75
Pedersen, Klaus Strunge	Skjern	24.8.58	1.8.75
Veise, Mariarne Thulstrup	Nyborg	11.9.58	1.8.75
Nørgaard, Mona	Løgstør	16.9.58	1.8.75
Hansen, Jørn	Grindsted	17.10.58	1.8.75
Schlie, Annie Julskov	Kbhavn	17.10.58	1.8.75
Jørgensen, Mogens Thorborg	Vordingborg	7.11.58	1.8.75
Hansen, Birte Nørrelund	Fåborg	9.11.58	1.8.75
Jensen, Linda Irene	Skjern	26.2.59	1.8.75

Tjenestefrihed uden løn

Navn	Sidste uddannelsessted	Født	Indtr.	Fagprøve	Tjenestefrihed u. løn fra
Alnor, Dorte	Kbhavn	19.10.52	16.8.71	68.74	1.5.74

II. Postbud- og landpostbudpersonalet samt teknisk personale i lønramme 5-14

(ekskl. tegnere)

(Færgepersonale se afd. III)

Ud for den enkelte tjenestemand er i parentes eller i særskilt kolonne anført lønramme.

For følgende personalegrupper er dog ikke foretaget særskilt angivelse af lønramme.

1. Kontorpakmestre, som er indplaceret i lønramme 7.
2. Overpostbude og overtelegrafbude der alle er indplaceret i lønramme 5.
3. Postbude og chauffører, som er indplaceret i lønramme 3 (bortset fra enkelte som i medfør af overgangsbestemmelserne i lov om tjenestemandslønninger er henført til lønramme 4).
4. Landpostbude, som er indplaceret i lønramme 3 (bortset fra enkelte som i medfør af overgangsbestemmelserne i lov om tjenestemandslønninger er henført til lønramme 4).

Generaldirektoratet.

	Født	Lønramme	I nu-værende stilling	Overpostbud (I)	Kontorbetjent (kontorbud)	Overpostbud II	Postbud (telegrafbud)	Telegrafarbejder
postbudformand Hans Jakob Hansen.....	15.1.27	11	1.3.73 ¹				1.2.52 ²	
betjentformand Svend Erik Øllgaard Rasmussen.....	10.2.16	11	1.1.71 ³		1.10.45		1.3.40	
arkivformand Jørgen Vilhelm Mathias Nicolaisen.....	13.9.14	11	1.4.61 ⁴	1.4.57	1.10.44	1.10.38	
— Egon Alf Ejner Roda Andersen	1.4.15	11	1.5.63 ⁵	1.4.48	1.4.46	1.4.39	
depotformand Niels Ejnar Hammerstrøm.....	9.9.16	11	1.9.68 ⁶	1.4.48	1.4.46	1.10.40	
— Bent Victor Manfred Nicolaisen	8.12.24	11	1.9.68 ⁷	1.8.52	1.11.48	
mekaniker Wulf Zorde.....	23.9.18	10	1.4.63	1.7.56 ⁸	1.11.53	1.10.48	
depotformand Erik John Ejner Hansen.....	13.5.27	10	1.5.67	1.11.55	1.6.55	1.4.50	
overpakmester Leo Barslund Nielsen.....	16.3.38	8	1.9.64	1.9.63 ⁹	
— Gert Jensen.....	12.8.45	8	1.6.69	1.12.69 ¹⁰	
— Peter Christensen.....	30.8.46	8	1.5.70	1.12.67 ¹¹	
— Bent Schmidt.....	7.8.40	8	1.4.73	1.7.64 ¹²	
overkontorbetjent Georg Peter Anders Andersen.....	8.6.26	7	1.9.68	1.12.55	1.7.47	
— Bendt Carlsen.....	21.2.27	8	1.9.68	1.9.57	1.11.51	
— Thorkild Rasmussen.....	17.4.28	7	1.4.69	1.4.63	1.10.52	
— Ove Brüggelbusch.....	8.11.32	7	1.9.71	1.4.63	1.6.54	
— Bent Eiler Nielsen.....	21.3.30	7	1.9.71	1.11.65	1.10.54	
— Jørgen Peder Ryborg.....	4.2.35	8	1.9.71	1.4.63	1.6.57	
— Richard Peter Martinus Jensen.....	13.8.36	7	1.9.73	1.4.64	1.12.58	
— Leif Ove Nielsen.....	30.8.39	7	1.8.75	1.4.64	1.12.61	
mekaniker Thorkild Walther Jørgensen.....	21.7.43	10	1.11.68	
— Bent Orla Jensen.....	13.12.42	10	1.12.69	
— Bjarne Olsson.....	12.3.44	9	1.4.72	
— Torben Steen Larsen.....	5.4.50	9	1.12.74	
montør Kjeld Vengel Nielson.....	20.7.42	7	1.9.71	
kontorbetjent Willy Børge Jensen.....	24.6.23	5	1.7.57	1.9.74	1.5.49	1.4.46	
— Bjarne Frants Sørensen.....	19.7.40	5	1.3.65	1.11.62	
— Erik Jacobsen.....	23.3.36	5	1.11.65	1.4.64	
— Leif Henry Kristensen.....	31.7.43	5	1.9.67	1.12.65	
— Flemming Gilsager Christensen.....	18.2.37	5	1.6.73	1.2.66	
— Knud Erik Nielsen.....	25.8.44	5	1.6.73	1.3.67	
— Elo Jensen.....	10.12.42	5	1.9.71	1.4.67	
— John Christensen.....	18.8.44	5	1.6.73	1.2.68	
— Bent Tage Nielsen.....	14.12.40	5	1.9.71	1.2.68	
— Frede Nielsen.....	2.1.45	5	1.9.71	1.9.69	
— Hans Emil Munk.....	23.2.50	3	1.6.73	1.4.71	
— Jan Christensen.....	16.3.53	3	1.12.74	1.4.73	
— Svend Ringling.....	28.6.52	3	1.9.74	1.6.73	
— Niels Erik Strømmen.....	25.11.52	3	1.9.74	1.11.73	
— Torben Blom.....	9.11.53	3	1.12.74	1.2.74	
— Gert Klingemann Jensen.....	7.11.53	3	1.7.75	1.10.74	
postbud Ole Helligsøe Christensen.....	6.12.44	3	1.10.66	
overpostbud Svend Aage Bagge.....	22.7.41	5	1.10.74	1.5.67	
postbud Jørgen Olsen.....	27.11.46	3	1.1.69	
— Ole Vagn Andresen.....	2.6.48	3	1.4.70	
overchauffør Knud Tage Nielsen.....	2.11.29	5	1.8.66	1.6.60 ¹³	1.8.52	

¹⁾ overpakmester 1.11.54. ²⁾ fagpr. 47/54. ³⁾ depotformand 1.4.61. ⁴⁾ depotformand 1.11.59. ⁵⁾ depotformand 1.4.62. ⁶⁾ depotformand 1.8.63. ⁷⁾ depotformand 1.7.65. ⁸⁾ håndværker. ⁹⁾ fagpr. 47/64. ¹⁰⁾ fagpr. 43/68, afsluttende prøve 1975. ¹¹⁾ fagpr. 48/69. ¹²⁾ fagpr. 10,1/72. ¹³⁾ chauffør.

	Født	Lønramme	I nu- værende stilling	Over- post- bud (I)	Kontor- betjent (kontor- bud)	Over- post- bud II	Postbud (tele- grafbud)	Tele- graf- arbejder
Materieldepotet.								
depotformand Egon Krøyer	21.12.22	13	1.9.73 ¹			1.3.50	1.11.47	
— Lars Arndt	16.2.46	10	1.9.74			1.5.70 ²
mekaniker Børge Thorkild Hansen (bopæl Vejle)	18.12.24	10	1.11.73	1.4.65 ³		1.10.57	1.12.48 ⁴	
montør Jørgen Kristian Nielsen	25.10.11	7	1.4.63		1.4.53 ⁵	1.11.48
— Egon Reinholdt Peter Hansen	13.5.31	7	1.1.68	1.1.56
— Kurt Sindal Andersen	10.12.42	7	1.9.73	1.2.69
— Flemming Boye Jørgensen	6.5.41	7	1.9.73	1.2.71
— Arne Hansen	12.3.27	7	1.12.74	1.6.72 ⁶		1.12.52	
overpostbud Heinrich Kejløw Burchardt Hansen	28.11.09	5		1.4.64			1.11.50 ⁷	
— Tage Hans Edvard Christensen	23.11.29	5		1.4.64 ⁸			1.2.51 ⁹	
— Poul Erik Saalby	24.11.40	5		1.1.74			1.2.64 ¹⁰	
— Carlo Rundstrøm	25.2.48	5		1.2.75			1.5.69	
telegrafarbejder Jan Koch Christensen	26.8.43	5				1.3.73	

¹) depotformand 1.4.61, overmontør 1.4.70. ²) montør 1.6.73. ³) kontorpakmester. ⁴) u.f.nr. 1.12.50–30.11.51. ⁵) montør II. ⁶) chauffør 1.11.65, overchauffør 1.12.66. ⁷) landpostbud 1.10.36, overpostbud II 1.5.53–31.1.55. ⁸) kontorpakmester 1.4.65–31.12.72. ⁹) overpostbud II 1.9.54–31.1.57. ¹⁰) chauffør 1.1.69, overchauffør 1.9.71.

Overpostmesterens kontor.

	Født	Lønramme	Post- vagt- mester i 15. lkl.	Post- bud- formand	Pak- mester- formand	Over- pak- mester	Kontor- betjent (kontor- bud)	Postbud (tele- grafbud)
postvagtimester Erik Nielsen Jacobsen	7.11.19	18	1.4.69 ¹	1.10.54	1.7.49	1.7.46	1.12.43 ²
— Henni Vilhelm Rasmussen	12.6.21	14	1.9.73	1.4.60	1.5.56	1.10.48	1.7.45 ³
depotformand Emil Christian Hein	6.1.15	10	1.10.64 ⁴	1.7.45	1.2.39
overkontorbetjent Poul Erik Staunsbrink	21.6.23	7	1.4.66 ⁵	1.10.64	1.4.46 ⁶
montør Erling Quist Pedersen	4.3.39	7	1.8.75 ⁷	1.10.68	1.8.63
kontorbetjent Kaj Egon Feldborg Laursen	9.4.30	5	1.9.75	1.5.74

¹) postvagtimester 1.12.62. ²) fagprøve 49/46. ³) fagprøve 49/48. ⁴) depotformand. ⁵) kontorpakmester, overkontorbetjent.
⁶) ude af post- og telegrafv. 1.5.50–31.5.52, overpostbud 1.4.64. ⁷) montør.

Postgirokontoret.

	Født	Lønramme	I nu- værende stilling	Kontor- pak- mester	Arkiv- formand	Over- post- bud (I)	Overpost- bud II (postpak- mester)	Postbud (tele- grafbud)
postvagtimester Erland Frederik Steen	18.11.13	14	1.4.63	1.7.58	1.2.52	1.4.49	1.2.40
postbudformand Bent Juel Kiebe	19.9.37	11	1.9.71 ¹	1.9.63 ²	1.9.62 ³
overpakmester Ib Aagaard Hansen ⁴	3.5.44	8	1.4.72	1.4.66 ⁵
— Ole Finn Christiansen	26.10.46	8	1.11.72	1.4.68 ⁶
— Knud Erik Larsen ⁴	8.1.46	8	1.11.72	1.2.70 ⁷
— Carl Erik Nørrelund	3.2.41	8	1.3.73	1.1.72 ⁸
arkivformand Ole Pedersen	16.11.22	10	1.10.72	1.4.61	1.9.56	1.2.52	1.4.46
kontorpakmester Svend Mølholm Larsen	12.4.21	8	1.4.65	1.4.54	1.2.48
— Jørgen Friedrich Sandholdt	11.8.28	7	1.6.67	1.3.67	1.10.52
— Harry Pedersen	15.6.25	7	1.9.68	1.4.64	1.11.53 ⁹
— Leo Johannes Bertelsen	24.12.28	7	1.9.68	1.11.66	1.11.52
— Børge Bøtke Larsen	11.2.31	7	1.4.69	1.4.68	1.12.54
— Peter Hansen	26.1.44	7	1.3.71	1.7.69	1.5.66
— Ejvind Helmer Sørensen	25.6.34	7	1.9.73	1.1.71	1.11.57
arkivformand Karl Vilhelm Olesen	5.11.24	8	1.4.63	1.4.56	1.3.50
— Niels Søren Povelsen	6.7.23	8	1.4.65	1.9.56	1.2.51
— Leif Vincent Haahr	12.10.30	8	1.4.66	1.1.58	1.11.51
— Erlund Brungsgaard	3.9.32	7	1.3.73	1.1.71	1.4.57
overpostbud Carl John Larsen	18.9.20	5	1.4.64	1.11.50
— Knud Erik Vad	6.8.30	5	1.4.68	1.12.53 ¹⁰
— Poul Madsen	18.2.34	5	1.5.74	1.6.56 ¹¹
— Poul Erik Søgaard	14.9.34	5	1.1.71	1.9.59
— Preben Corvenius Mortensen	18.11.40	5	1.1.71	1.3.62
— Jørgen Preben Rasmussen	13.10.39	5	1.1.71	1.12.63
postbud Jens-Carl Juul Berg	28.2.32	3	1.4.64
overpostbud Arne Brolund	21.7.39	5	1.1.71	1.7.65
postbud Ib Henry Christian Frederiksen	31.12.44	3	1.3.67
— Palle Petersen	24.10.37	3	1.2.66
— John Teddy Arvin	28.10.40	3	1.2.66
— John Neergaard Sjerlov	5.7.41	3	1.3.68
— Peter John Samson	5.4.45	3	1.3.69
— Dan Emil Janning	24.10.51	3	1.2.74

¹) i specialtjeneste 1.9.71–30.6.74. ²) overpakmester. ³) fagpr. 46/63. ⁴) elevuddannelse. ⁵) fagpr. 49/72 ⁶) fagpr. 42/71.
⁷) fagpr. 52/72. ⁸) fagpr. 10/3/72. ⁹) landpostbud 1.6.50. ¹⁰) u.f.nr. 1.5.–31.10.57. ¹¹) kontorpakmester 1.9.68.

Jernbanepostkontorerne.

Tjenestemænd	Tjenestested		Født	I nu- værende stilling	Løn- ramme	Post- bud- formand	Pak- mester- formand	Over- pak- mester	Postbud	Fag- prøve
	kon- tor	bopæl								
Postvagtmestre.										
Knud Otto Andersen	1	Kbhavn...	18.6.14	1.4.62	17			1.9.45	1.3.45 ¹	41/44
Hans Emanuel Dyhr Jacobsen, R.	2	Fredericia..	5.11.12	1.11.62	18	1.4.56	1.11.40	1.12.36	44/38
Carl August Palle Nielsen	1	Kbhavn...	30.5.16	1.1.64	18	1.4.47	1.9.44 ²	43/45
Aage Nielsen	1	Kbhavn...	3.2.06	1.4.64	18	1.10.53	1.6.36	1.6.34 ³	51/33
Kristian Hebsgaard Thusgaard	1	Kbhavn...	23.8.11	1.4.64	14	1.9.43	1.11.35	43/42
Erik Nielsen	2	Fredericia..	30.8.21	1.4.65	18	1.9.63	1.10.48	1.9.45	47/47
Sigurd Rasmussen	2	Fredericia..	16.6.14	1.7.65	17	1.2.45	1.4.42 ⁴	48/43
Laurits Højsager Jessen	2	Fredericia..	14.7.21	1.6.66	14	1.6.64	1.7.51	1.8.45	44/47
Marius Viggo Rane	1	Kbhavn...	4.11.10	1.9.71	14	1.4.65	1.2.56	1.4.40	1.12.34	38/37
Niels Sig Sørensen	2	Fredericia..	7.9.10	1.9.71	14	1.4.65	1.2.56	1.11.40	1.6.35	38/39
Tormod Erling Hemmingsen	1	Kbhavn...	25.11.10	1.9.71	14	1.4.65	1.4.56	1.4.40	1.7.37 ⁵	44/38
Peter Saager	2	Fredericia..	24.9.12	1.9.71	14	1.4.65	1.1.57	1.9.42	1.1.37	47/40
Leo Stein	2	Fredericia..	4.10.11	1.9.71	14	1.4.65	1.7.57	1.3.43	1.1.36	36/39
Karl Jørgensen	2	Fredericia..	11.7.08	1.9.71	14	1.4.66	1.11.56	1.11.41	1.4.34	35/37
Svend Ejnar Larsen	1	Kbhavn...	22.10.13	1.9.71	14	1.4.66	1.6.57	1.3.42	1.11.37	47/40
Ejner Peter Andersen	1	Kbhavn...	31.3.14	1.9.71	14	1.4.66	1.10.57	1.3.42	1.4.38	38/40
Poul Frost Tjørnehøj	2	Fredericia..	18.7.13	1.9.71	14	1.4.66	1.12.57	1.9.43	1.8.37	47/40
Ejvind Harald Rasmus Ulslev Pedersen	1	Kbhavn...	17.11.14	1.9.71	14	1.4.66	1.6.58	1.11.42	1.12.38	41/40
Harald Møller-Nielsen	1	Kbhavn...	12.1.10	1.9.71	14	1.4.66	1.7.58	1.11.42	1.2.41 ⁶	40/39
Gunnar Hiul Andersen	1	Kbhavn...	10.10.13	1.9.71	14	1.4.66	1.3.43	1.11.37	42/42
Børge Kristian Jakobsen	1	Kbhavn...	1.2.15	1.9.71	14	1.4.66	1.3.43	1.2.39	47/40
Orla Challet	1	Kbhavn...	30.5.11	1.9.71	14	1.4.66	1.3.43	1.2.40	37/41
Herbert Starinsky von der Recke Beckmann	1	Kbhavn...	20.10.13	1.9.71	14	1.4.66	1.3.43	1.2.40	40/42
Svend Anders Kristian Hansen	1	Kbhavn...	22.10.15	1.9.71	18	1.6.69	1.9.45	1.11.39	41/45
Poul Stilbjerg Nielsen	1	Kbhavn...	25.1.26	1.9.71	14	1.10.52	1.12.49	43/52
Knud Victor Christensen	2	Fredericia..	28.8.13	1.4.72	14	1.4.66	1.1.58	1.5.44	1.9.37	42/39
Børge Julius Hansen	2	Fredericia..	23.8.14	1.9.72	14	1.10.68	1.1.45	1.3.39	41/42
Thorkild Hans Pedersen	2	Fredericia..	2.11.13	1.7.73	14	1.6.69	1.9.45	1.9.42 ⁷	41/44
Axel Andersen	2	Fredericia..	22.12.15	1.9.73	14	1.4.69	1.2.45	1.7.42 ⁸	50/43
Eskild Christian Torp	2	Fredericia..	19.2.13	1.9.73	14	1.6.69	1.2.57	1.2.43	1.3.37	48/38
Niels Kristian Hjortholm	1	Kbhavn...	7.11.10	1.1.74	14	1.4.66	1.6.43	1.1.38 ⁹	52/42
Julius Madsen	2	Fredericia..	12.4.11	1.1.74	14	1.6.69	1.10.45	1.9.43 ¹⁰	41/70
Axel Harald Jensen	2	Fredericia..	22.10.15	1.2.74	14	1.6.69	1.11.45	1.11.39	37/43
Poul Viggo Leonhard Jensen	1	Kbhavn...	20.7.28	1.2.74	14	1.10.56	1.8.49	47/52
Jens Vollesen Clausen	1	Kbhavn...	1.2.20	1.3.74	14	1.10.56	1.11.51	42/52
Kaj Gustav Anders Sølberg	1	Kbhavn...	15.9.14	1.4.74	14	1.3.67	1.8.43	1.10.38	41/42
Holger Bjørn-Lindgreen	2	Fredericia..	8.1.17	1.11.74	14	1.6.69	1.7.46	1.2.41	50/44
Egon Villy Nielsen	1	Nyborg...	5.4.14	1.8.75	14	1.9.72	1.2.58	1.1.44	1.3.39	39/46
Jens Madsen	2	Fredericia..	20.8.15	1.10.75	14	1.10.70	1.7.46	1.8.41	43/46

¹⁾ landpostbud 1.12.38. ²⁾ landpostbud 1.12.42. ³⁾ landpostbud 1.12.26. ⁴⁾ landpostbud 1.11.38. ⁵⁾ landpostbud 1.6.36.
⁶⁾ landpostbud 1.8.37. ⁷⁾ landpostbud 1.10.38. ⁸⁾ landpostbud 1.1.40. ⁹⁾ landpostbud 1.7.36. ¹⁰⁾ landpostbud 1.5.35.

Tjenestemænd	Tjenestested		Født	Post- bureau- formand (postbud- formand)	Lønramme	Pak- mester- formand	Over- pak- mester	Postbud	Fag- prøve
	kon- tor	bopæl							
Postbureauformænd.									
22. Harry Gerner Reilev	2	Fredericia ..	7.7.12	1.4.65	11	1.4.57	1.11.42	1.12.39 ¹	40/40
34. Reimer Willy Erhard Svenningsen	2	Fredericia ..	4.6.07	1.4.66	11	1.10.54 ²	1.12.37	1.5.36 ³	39/36
42. Ernst Emil Dortheus Jacobsen ..	2	Fredericia ..	14.4.12	1.4.66	11	1.12.57	1.3.44	1.2.37	44/40
52. Henry William Herluf Kaarsbøl	1	Kbhavn	3.6.11	1.4.66	11	1.7.43	1.10.37	40/40
54. Kurt Tage Hansen	1	Kbhavn	4.9.14	1.7.68	11	1.8.43	1.2.40	46/42
55. Holger Bang-Sørensen	2	Ålborg	15.3.09	1.10.68	11	1.2.54	1.8.39	1.10.35	37/38
57. Jens Aage Rasmussen	1	Kbhavn	19.9.14	1.12.68	11	1.10.44	1.10.38	48/41
59. Jens Carstensen	2	Århus	12.8.13	1.6.69	11	1.3.56	1.5.41	1.9.37	52/40
61. Ejnar Hansen Ekstrand	1	Kbhavn	18.10.14	1.6.69	11	1.10.44	1.7.39	49/42
62. Vagn Kjærsgaard	1	Kbhavn	2.9.16	1.6.69	11	1.10.44	1.10.40	46/43
63. Svend Kroos	1	Kbhavn	18.10.16	1.6.69	11	1.10.44	1.11.40	42/44
65. Georg Terkild Grønbæk Nielsen	1	Kbhavn	14.2.14	1.6.69	11	1.10.44	1.5.43 ⁴	36/42
70. Svend Verner Jensen	2	Fredericia ..	24.2.13	1.6.69	11	1.11.45	1.3.43 ⁵	46/42
75. Oscar Herman Johan Ebbesen ..	2	Fredericia	16.10.17	1.1.71	11	1.7.46	1.11.41	47/45
76. Holger Vilhelm Johannes Petersen	1	Kbhavn	18.2.17	1.4.71	11	1.9.45	1.3.41	46/44
77. Tage Frøslev Frandsen	1	Kbhavn	12.5.17	1.4.71	11	1.9.45	1.3.42 ⁶	44/44
79. Gunner Øskov Knudsen	1	Kbhavn	1.8.15	1.6.71	11	1.9.45	1.4.42 ⁷	42/44
81. Hans Hansen	2	Fredericia	17.12.15	1.9.71	11	1.2.45	1.5.40	45/43
82. Hans Heinrich Hansen	1	Kbhavn	7.9.13	1.9.71	11	1.9.45	1.6.45 ⁸	35/44
83. Ejvind Rasmussen	1	Kbhavn	15.9.16	1.9.71	11	1.7.46	1.10.40	48/45
84. Jørgen Christian Nielsen	1	Kbhavn	22.12.15	1.9.71	11	1.7.46	1.6.42 ⁹	43/46
85. Niels Gunnar Johannes Ram- bech Andersen	1	Kbhavn	9.10.18	1.9.71	11	1.7.46	1.11.42	49/46
86. Torikild Helge Nielsen	1	Kbhavn	5.1.19	1.9.71	11	1.7.46	1.2.43	54/46
87. Harry Grandt Jensen	1	Kbhavn	10.3.19	1.9.71	11	1.7.46	1.4.43	51/46
88. Johannes Gothard Larsen	1	Kbhavn	9.11.17	1.9.71	11	1.7.46	1.6.43 ¹⁰	43/46
89. Ejnar Lund	1	Kbhavn	24.1.19	1.9.71	11	1.7.46	1.8.43	45/46
90. Henry Andersen	2	Fredericia	3.10.17	1.9.71	11	1.7.46	1.10.43 ¹⁰	45/45
92. Jens Peter Lindstrøm Svendsen	1	Kbhavn	26.6.17	1.9.71	11	1.7.46	1.7.44 ¹¹	43/44
93. Knud-Erik Svendsen	1	Kbhavn	30.11.20	1.9.71	11	1.7.46	1.12.44	42/46
94. Villy Max Johannes Fischer	2	Fredericia	24.3.16	1.9.71	11	1.7.46	1.7.45 ¹²	43/44
95. Christian Herluf Hansen	2	Fredericia	9.8.15	1.9.71	11	1.7.46 ¹³	36/45
96. Kennert Villy Andersen	2	Fredericia	6.5.17	1.9.71	11	1.7.46 ¹⁴	45/45
97. Hans Pedersen Mørk	2	Fredericia	8.11.15	1.9.71	11	1.7.46 ¹⁵	44/44
98. Niels Peter Nielsen	1	Kbhavn	3.9.16	1.9.71	11	1.7.46 ¹⁶	42/45
99. Vagner Dahl Christensen	2	Fredericia	10.12.19	1.9.71	11	1.2.47	1.1.44	45/46
100. Niels Herluf Bjardal	2	Fredericia	28.6.19	1.9.71	11	1.2.47	1.5.44	44/46
101. Halvor Tøttrup Jensen	2	Fredericia	22.9.19	1.9.71	11	1.4.47	1.3.45 ¹⁷	40/46
102. Wilhelm Bahnsen	2	Fredericia	8.11.16	1.9.71	11	1.9.47 ¹⁸	38/47
103. Knud Hagbart Jensen	1	Kbhavn	8.2.19	1.10.71	11	1.2.47	1.2.45	41/46
104. Viggo Jensen	2	Fredericia	2.2.20	1.11.71	11	1.2.47	1.2.45 ¹⁹	38/46
105. Erik Ejvind Hovgaard Christiansen	1	Kbhavn	30.11.20	1.3.72	11	1.2.47	1.12.44	52/43
106. Holger Nielsen	2	Fredericia	11.2.18	1.6.72	11	1.2.47	1.9.46 ²⁰	44/46

¹⁾ landpostbud 1.10.38. ²⁾ u.f.nr. 1.1.–31.7.57. ³⁾ landpostbud 1.6.33. ⁴⁾ landpostbud 1.2.39. ⁵⁾ landpostbud 1.4.37. ⁶⁾ landpostbud 1.6.41. ⁷⁾ landpostbud 1.8.40. ⁸⁾ landpostbud 1.10.37. ⁹⁾ landpostbud 1.12.40. ¹⁰⁾ landpostbud 1.12.41. ¹¹⁾ landpostbud 1.7.41. ¹²⁾ landpostbud 1.2.41. ¹³⁾ landpostbud 1.10.39. ¹⁴⁾ landpostbud 1.6.41. ¹⁵⁾ landpostbud 1.7.41. ¹⁶⁾ landpostbud 1.6.43. ¹⁷⁾ landpostbud 1.10.43. ¹⁸⁾ landpostbud 1.12.40. ¹⁹⁾ landpostbud 1.3.44. ²⁰⁾ landpostbud 1.1.45.

Tjenestemænd	Tjenestested		Født	Post- bureau- formand (postbud- formand)	Lønramme	Pak- mester- formand	Over- pak- mester	Postbud	Fag- prøve
	kon- tor	bopæl							
<i>(postbureauformænd)</i>									
107. Egon Villy Nielsen.....	1	Nyborg.....	5.4.14	1.9.72	11	1.2.58	1.1.44	1.3.39	39/46
108. Egon Gotfred Nielsen.....	1	Kbhavn.....	11.9.21	1.9.72	11	1.2.47	1.10.45	48/46
109. Walter Jensen.....	2	Fredericia ...	4.4.20	1.11.72	11	1.4.47	1.5.44	40/46
110. Anton Iver Damgaard.....	1	Kbhavn.....	27.11.16	1.12.72	11	1.2.47 ¹⁾	39/45
111. Richard Einar Vittus Jørgensen.	1	Odense.....	13.8.13	1.9.73	11	1.8.43	1.9.37	44/38
112. Peter Østergaard Nielsen.....	1	Kbhavn.....	28.6.16	1.9.73	11	1.2.47 ²⁾	46/46
113. Aage Jakobsen.....	1	Kbhavn.....	14.10.19	1.9.73	11	1.4.47	1.11.43	35/46
114. Willy Herluf Jørgensen Krogh	2	Fredericia ...	16.8.18	1.9.73	11	1.4.47	1.8.44 ³⁾	36/46
115. Henrik Sørensen.....	2	Fredericia ...	4.1.19	1.9.73	11	1.9.47	1.2.43	47/46
116. Axel Brøgger Jensen.....	2	Fredericia ...	4.12.19	1.9.73	11	1.9.47	1.2.45 ⁴⁾	47/46
117. Preben Jørgensen.....	1	Kbhavn.....	22.3.22	1.9.73	11	1.9.47	1.4.46	53/47
118. Harry Stenstrup Jensen.....	1	Kbhavn.....	27.4.22	1.9.73	11	1.9.47	1.4.46	44/47
119. Svend Kaj Nielsen.....	1	Kbhavn.....	26.8.22	1.9.73	11	1.9.47	1.4.46	40/47
120. Karl Gustav Brandt Rasmussen	2	Fredericia ...	28.3.18	1.9.73	11	1.9.47	1.3.47 ⁵⁾	40/46
121. Benny Sørensen.....	2	Fredericia ...	28.9.16	1.9.73	11	1.2.48 ⁶⁾	1.4.43 ⁷⁾	48/47
122. Robert Sørensen.....	2	Fredericia ...	2.9.21	1.9.73	11	1.2.48	1.10.45	46/47
123. Jens Nielsen.....	2	Fredericia ...	20.7.18	1.9.73	11	1.2.48	1.4.46 ⁸⁾	46/46
124. Aage Søndergaard Lindskrog..	2	Fredericia ...	30.12.19	1.9.73	11	1.2.48 ⁹⁾	41/46
125. Niels Peter Jensen.....	2	Fredericia ...	17.10.22	1.9.73	11	1.3.48	1.4.46	41/47
126. Harry Eli Bagi Nørgaard.....	2	Fredericia ...	1.5.21	1.9.73	11	1.10.48	1.5.45	40/47
128. Ernst Andersen.....	1	Kbhavn.....	12.3.19	1.9.73	11	1.10.48 ¹⁰⁾	41/47
129. Ernst Villy Hansson.....	1	Kbhavn.....	2.3.20	1.9.73	11	1.10.48	1.6.48 ¹¹⁾	41/47
130. Svend Aage Grønbæk Nielsen.	1	Kbhavn.....	8.11.20	1.9.73	11	1.10.48	1.8.48 ¹²⁾	39/47
131. Jørgen Helmuth Hansen.....	2	Fredericia ...	2.1.23	1.9.73	11	1.2.49	1.4.46	47/47
132. Harald Jørgensen.....	2	Fredericia ...	15.1.20	1.9.72	11	1.4.49	1.2.44	44/48
133. Hans Laurids Hjelmbjerg.....	1	Kbhavn.....	23.2.25	1.9.73	11	1.4.49	1.4.46	42/49
134. Carl Niels Meyer.....	1	Kbhavn.....	9.10.25	1.9.73	11	1.4.49	1.9.46	46/49
135. Jørgen Skyum.....	1	Kbhavn.....	11.10.25	1.9.73	11	1.9.49	1.11.46	44/49
136. Peder Gunnar Nielsen.....	1	Kbhavn.....	4.4.20	1.9.73	11	1.9.49 ¹³⁾	39/47
137. Gunnar Hansen.....	2	Fredericia ...	18.11.21	1.9.73	11	1.10.49	1.9.46	45/47
138. Aksel Vindelev Hansen.....	2	Fredericia ...	17.1.21	1.9.73	11	1.11.49	1.2.45	39/48
139. Knud Erik Bengtson.....	2	Fredericia ...	9.5.24	1.9.73	11	1.2.50	1.7.47	49/49
140. Nissen Peter Lassen.....	2	Fredericia....	1.3.18	1.9.73	11	1.2.50	1.7.48 ¹⁴⁾	39/47
141. Anton Iversen.....	1	Kbhavn.....	14.12.21	1.9.73	11	1.5.50	1.5.46	45/49
142. Karl Otto Nikander Frandsen .	2	Fredericia....	21.12.21	1.9.73	11	1.5.50	1.11.46	42/47
143. Helge Aage Holger Jensen....	1	Kbhavn.....	27.4.26	1.9.73	11	1.9.50 ¹⁵⁾	1.5.47	42/50
144. Vagn Ganzhorn Andreasen....	2	Fredericia ...	17.10.19	1.11.73	11	1.5.50	1.4.48 ¹⁶⁾	36/48
145. Frits Karmark Nielsen.....	2	Fredericia ...	3.2.23	1.11.73	11	1.6.50	1.6.47	41/49
146. Gorm Volmer Lund Nielsen..	1	Kbhavn.....	7.10.23	1.12.73	11	1.9.50	1.4.46 ¹⁷⁾	40/50
147. Peter Lund Pedersen.....	2	Fredericia ...	4.2.22	1.2.74	11	1.6.50	1.3.50 ¹⁸⁾	46/47
148. Leif Magleø Mahouny.....	1	Kbhavn.....	8.7.21	1.2.74	11	1.12.50	1.8.45 ¹⁷⁾	52/49
150. Ejnar Tolstrup.....	2	Skanderborg.	14.1.20	1.3.74	11	1.2.48	1.5.46 ¹⁹⁾	47/47
151. Harley Leif Arne Vognsen....	2	Fredericia ...	12.10.24	1.3.74	11	1.7.50	1.4.46	49/49
152. Kai Viggo Sørensen.....	2	Fredericia ...	18.10.23	1.4.74	11	1.2.51	1.7.46	41/49
153. Villy Søgaard Petersen.....	1	Kbhavn.....	11.10.24	1.4.74	11	1.6.51	1.4.50	38/51
154. Søren Søgaard Stampe.....	2	Fredericia....	9.5.24	1.11.74	11	1.4.51	1.12.46	39/50
155. Aksel Hansen Bramsen.....	2	Fredericia....	9.2.26	1.12.74	11	1.6.51	1.3.47	46/50
156. Johannes Dalsgaard.....	1	Kbhavn.....	4.3.23	1.12.74	11	1.10.52	1.9.49	40/51
157. Aksel Carl Sørup.....	2	Langå.....	18.3.15	1.2.75	11	1.4.56	1.2.45	1.4.39 ¹⁷⁾	43/42

¹⁾ landpostbud 1.12.41. ²⁾ landpostbud 1.1.42. ³⁾ landpostbud 1.12.42. ⁴⁾ landpostbud 1.7.44. ⁵⁾ landpostbud 1.10.44. ⁶⁾ overpostbud II 1.4.46. ⁷⁾ landpostbud 1.10.40. ⁸⁾ landpostbud 1.8.42. ⁹⁾ landpostbud 1.8.44. ¹⁰⁾ landpostbud 1.1.44. ¹¹⁾ landpostbud 1.4.45. ¹²⁾ landpostbud 1.7.45. ¹³⁾ landpostbud 1.8.46. ¹⁴⁾ landpostbud 1.3.42. ¹⁵⁾ overpostbud II 1.5.48. ¹⁶⁾ landpostbud 1.11.43. ¹⁷⁾ landpostbud ¹⁸⁾ landpostbud 1.3.46. ¹⁹⁾ landpostbud 1.1.45

Tjenestemænd	Tjenestested		Født	Postbureauformand (postbudformand)	Lønramme	Pakmesterformand	Overpakmester	Postbud	Fagprøve
	kon-tor	bopæl							
<i>(postbureauformænd)</i>									
158. Aksel Henry Nielsen	1	Kbhavn	13.7.29	1.3.75	11		1.4.54	1.8.50	41/50
158a. Egon Alphons Degert Nielsen	2	Tønder	22.8.19	1.4.75	11		1.2.48	1.6.46 ¹	45/46
159. Aage Lund Larsen	2	Struer	26.1.21	1.4.75	11		1.5.50	1.9.47 ²	46/48
160. Tage Folmer Lassen	2	Fredericia	20.7.23	1.4.75	11		1.6.51	1.3.47	42/49
161. Niels Koch Nielsen	2	Fredericia	28.7.24	1.4.75	11		1.6.51	1.11.50 ³	38/50
162. Aage Jensen	2	Fredericia	13.11.24	1.4.75	11		1.6.52	1.12.47	44/50
163. Sigurd Pedersen	2	Fredericia	14.8.24	1.4.75	11		1.4.54	1.5.48	47/49
164. Andreas Christian Høeg	2	Fredericia	24.10.21	1.4.75	11		1.4.54	1.11.48 ⁴	36/48
165. Karlo Klausen	1	Kbhavn	21.3.21	1.4.75	11		1.4.54	1.4.51	43/52
166. Anders Johannes Pedersen	1	Kbhavn	4.6.25	1.4.75	11		1.7.54	1.10.51	40/53
167. Hardy Preben Nielsen	1	Kbhavn	12.10.26	1.4.75	11		1.8.54	1.1.52	44/53
168. Karl Marinus Nielsen	1	Kbhavn	28.11.20	1.4.75	11		1.9.55	1.8.52	42/53
169. Niels Plaugborg Christensen	2	Fredericia	22.12.22	1.8.75	11		1.4.54	1.8.48	44/50
170. Vagn Aage Kjær	2	Fredericia	22.11.24	1.8.75	11		1.4.54	1.11.48	47/51
171. Edvard Glerup Nielsen	2	Fredericia	1.11.19	1.8.75	11		1.10.54	1.3.49	46/50
172. Marinus Bredgaard	1	Kbhavn	28.6.28	1.8.75	11		1.9.55	1.11.52	46/54
173. Carl Johan Andersen	1	Kbhavn	3.11.26	1.8.75	11		1.4.56	1.8.51	51/52

¹⁾ landpostbud 1.5.44. ²⁾ landpostbud 1.2.45. ³⁾ landpostbud 1.2.47. ⁴⁾ landpostbud 1.11.45.

Tjenestemænd	Tjenestested		Født	Pakmesterformand	Lønramme	Overpakmester	Postbud	Landpostbud	Fagprøve
	kon-tor	bopæl							
Pakmesterformænd.									
158. Poul Emil Schultz	2	Ålborg	25.3.14	1.11.54	10	1.10.43	1.4.38		45/41
164. Kai Arne Hartvig Hansen									
Barchager	1	Holbæk	1.7.12	1.4.55	10	1.7.43	1.9.36		37/42
165. Hans Christian Jensen	1	Kbhavn	11.7.08	1.6.55	10	1.1.38	1.9.35	1.8.30	44/35
180. Carl Aage Christensen	2	Århus	28.8.12	1.7.56	10	1.2.43	1.9.36		50/39
186. Kaj Aage Nilsson	1	Kbhavn	3.3.13	1.2.57	10	1.5.41	1.4.37		43/38
191. Svend Herluf Andersen	1	Kbhavn	27.2.14	1.7.57	10	1.3.42	1.3.38		38/40
204. Helge Vang Rambeck									
Andersen	1	Kbhavn	17.9.14	1.5.58	10	1.11.42	1.10.38		41/40

Tjenestemænd	Tjenestested		Født	Overpakmester	Lønramme	Postbud	Landpostbud	Fagprøve
	kon-tor	bopæl						
Overpakmestre.								
77. Hans Erik Hansen	1	Kbhavn	24.3.15	1.8.43	10	1.4.39	37/42
101. Knud Smith	1	Kbhavn	21.5.17	1.10.44	10	1.6.41	42/44
113. Ejner Christensen	1	Kbhavn	3.12.15	1.9.45	10	1.1.40	38/45
120. Sigurd Herman Stage	1	Kbhavn	20.4.15	1.9.45	10	1.10.44	1.11.41	37/44
125. Armand Christensen	2	Århus	12.11.14	1.11.45	10	1.6.39	42/43
127. Harald Lauritz Nicolai Kock	2	Sønderborg	29.6.16	1.11.45	10	1.7.40	48/43
134. Svend Aage Rosenkrands Hansen	1	Kbhavn	12.5.16	1.7.46	10	1.2.42	44/45
136. Gunnar Albin Hansen	1	Kbhavn	11.2.18	1.7.46	10	1.3.42	46/46
136a. Niels Erik Nikander Frandsen	2	Århus	20.2.18	1.7.46	10	1.3.42	44/45
139. Henry Nørgaard	2	Fredericia	15.7.15	1.7.46	10	1.9.42	40/45
140. Carl Emil Porsborg Christensen	2	Ålborg	28.9.18	1.7.46	10	1.10.42	54/45
143. Svend Aage Jordy Barentzen	1	Kbhavn	21.11.18	1.7.46	10	1.12.42	45/46
149. Karl Vilhelm Rasmussen	2	Struer	7.12.18	1.7.46	10	1.8.43	43/46
164. Svend Olsen	1	Odense	29.5.17	1.2.47	10	1.6.41	47/46
165. Egon Henriksen	1	Odense	6.1.18	1.2.47	10	1.2.42	47/46
167a. Edvard Hovgesen	2	Langå	18.4.16	1.2.47	10	1.8.44	1.5.40	45/46
175. Christian Hansen	2	Struer	3.11.10	1.2.47	10	1.4.46	1.11.38 ¹⁾	36/43
176. Hans Aage Jensen	1	Nyborg	6.6.12	1.2.47	10	1.8.46	1.3.39	36/41
180a. Erik Peter Rasmussen	1	Slagelse	9.12.17	1.3.47	10	1.2.45	1.1.42	48/45
187. Arne Møller Henriksen	2	Ålborg	1.1.19	1.9.47	10	1.12.43	51/47
187a. Svend Egon Emil Jensen	2	Århus	18.2.20	1.9.47	10	1.3.44	43/46
188. Harry Erling Andersen	2	Ålborg	11.3.20	1.9.47	10	1.4.44	47/46
188a. Viggo Mølgaard Pedersen	2	Århus	21.6.20	1.9.47	10	1.7.44	43/46
190. Gotfred Johnsen	2	Fredericia	8.7.15	1.9.47	8	1.2.45	1.5.41	38/44
196. Peter Lyngsig	2	Ålborg	23.12.19	1.9.47	10	1.9.46	1.1.44	40/46
197. Gunnar Rask Fogde	2	Langå	17.5.15	1.9.47	10	1.10.46	1.6.43	36/45
202. Egon Fobian Olsen	1	Slagelse	29.10.18	1.2.48	10	1.11.42	47/47
203a. Anders Peter Holm	2	Ålborg	3.2.20	1.2.48	10	1.4.45	40/47
206. Jens Peter Næsby Andersen	2	Ålborg	6.9.15	1.2.48	10	1.4.46	1.2.40	39/45
208. Anders Jakob Andersen Molberg	2	Århus	14.4.22	1.2.48	10	1.4.46	47/47
208a. Arne Pauli Kaj Andersen	2	Ålborg	13.2.23	1.2.48	10	1.4.46	47/47
214. Andreas Andresen	2	Skanderborg	22.3.18	1.10.48	10	1.6.42 ²⁾	41/47
219a. Jørn Sylvest Larsen	1	Kbhavn	30.10.23	1.10.48	10	1.4.46	42/47
226. Poul Thygesen	1	Kbhavn	15.8.20	1.4.49 ³⁾	10	1.9.44 ⁴⁾	45/48
227a. Knud Erik Damsgaard	1	Odense	14.12.20	1.4.49	10	1.1.45	45/48
229. Egon Hansen	2	Århus	21.7.23	1.4.49	10	1.5.46	41/48
231. Valdemar Jacobsen	2	Skanderborg	17.3.22	1.5.49	10	1.4.46	48/47
236a. Jacob Jensen	2	Århus	22.11.17	1.11.49	10	1.3.48	1.12.41	40/47
239a. Henning Kilde Christensen	2	Ålborg	17.4.23	1.5.50	8	1.4.46	41/47
247. Henry Agerbo Henriksen	2	Struer	2.5.20	1.3.51	10	1.6.48	1.12.44	38/49
247b. Arno Christian Larsen	2	Ålborg	11.1.23	1.5.51	10	1.1.48	43/50
248. Erik Vestergaard	2	Fredericia	11.1.25	1.6.51	10	1.11.46	46/50
251. Harald Jørgensen Holck	1	Nyborg	17.2.23	1.12.51	10	1.5.47	1.11.46	39/47
252a. Ove Kristian Rotbøl	2	Struer	21.5.21	1.7.52	10	1.2.47	1.6.45	37/49
252b. Børge Vagner Christiansen	2	Ålborg	14.6.23	1.7.52	10	1.1.48	41/51
252c. Børge Ballvin Jensen	1	Kbhavn	11.10.25	1.10.52	10	1.3.49	43/52
253. Harald Andersen	2	Fredericia	7.12.21	1.5.53	8	1.12.46	38/48
256. Peder Jørgen Andersen	2	Langå	24.4.25	1.4.54	10	1.4.48	1.5.46	38/50
261f. Bujje Andy Andersen-Bach	2	Ålborg	12.4.27	1.8.54	10	1.5.48	42/52
264. Aage Willadsen	2	Struer	19.9.22	1.11.54	10	1.12.46	41/50
264a. Hans Jensen	1	Kbhavn	1.4.27	1.11.54	10	1.2.52	37/53

1) u.f.nr. 1.12.44-30.11.45. 2) u.f.nr. 1.11.45-30.4.47. 3) pakmesterformand 1.11.56, postbudformand 1.4.62-31.5.66. 4) overpostbud II 1.2.48.

Tjenestemænd	Tjenestested		Født	Overpakmester	Lønramme	Postbud	Landpostbud	Fagprøve
	kon-tor	bopæl						
<i>(overpakmestre)</i>								
264b. Niels Henry Mørk Andersen	2	Fredericia	20.11.23	1.12.53 ¹	10	1.3.48	1.1.47	46/49
265a. Andreas Frederik Hjort	2	Fredericia	17.3.27	1.2.55	10	1.7.49	50/52
266. Ole Christian Gammelgaard	2	Ålborg	5.5.23	1.9.55	10	1.6.49	1.11.48	40/50
266d. Svend Aage Larsen	2	Fredericia	16.5.26	1.9.55	10	1.4.54	1.9.51	36/53
267. Mads Sigurd Linneberg	2	Struer	19.6.25	1.10.55	10	1.8.48	40/51
268. Jeppe Harald Jepsen	2	Fredericia	30.1.26	1.10.55	8	1.8.49	44/52
268a. Hans Christian Havshøj	2	Fredericia	14.3.27	1.9.53 ²	10	1.4.48	39/52
269a. Jens Preben Moelsby	1	Kbhavn	12.3.31	1.4.56	10	1.4.52	38/55
271. Arne Bjerregaard Thorsen	1	Nyborg	14.5.27	1.9.56	10	1.6.48	49/51
273. Ove Julius Jespersen	2	Fredericia	1.7.25	1.10.56	10	1.4.49	41/52
275. Carlo Helmuth Rasmussen	2	Fredericia	5.4.26	1.11.56	10	1.4.51	1.5.49	43/53
276. Viggo Nissen	2	Fredericia	14.1.24	1.2.57	10	1.4.54	1.5.47	44/51
277. Preben Paul Røgen	1	Kbhavn	20.2.31	1.2.57	10	1.9.52	52/56
277a. Erik Arne Christensen	2	Fredericia	20.7.27	1.4.57	10	1.9.48	44/52
278. Jens Peter Jørgensen	2	Fredericia	24.4.24	1.6.57	10	1.11.54	1.2.48	41/51
279. Kresten Jensen	2	Fredericia	29.11.23	1.7.57 ³	10	1.3.48	35/52
280. Jens Emil Christiansen	2	Fredericia	28.3.26	1.9.57	10	1.9.49	35/53
280a. Kurt Olsen	1	Kbhavn	20.7.29	1.9.57	10	1.11.53	48/57
280b. Karl Ditlev Sørensen	1	Kbhavn	28.5.30	1.9.57	10	1.6.54	40/56
280c. Louis Ingemann Poulsen	2	Ålborg	22.11.29	1.9.57	10	1.8.54	39/56
282. Frederik Poulsen	2	Fredericia	29.9.29	1.12.57	10	1.10.50	38/53
283. Verner Pedersen	2	Fredericia	21.2.26	1.12.57	10	1.10.50	43/53
283a. Tage Robert Laursen	1	Kbhavn	10.8.31	1.12.57	10	1.11.53	41/57
283b. Svend Aage Bendixen	1	Kbhavn	10.8.30	1.12.57	10	1.9.54	38/56
283c. Herlöv Fredsgaard	1	Kbhavn	19.3.30	1.12.57	10	1.9.54	44/56
284. Alfred Thorvald Vang	2	Fredericia	15.6.24	1.1.58	10	1.7.52	1.4.49	38/52
284a. Kurt Rasmussen	2	Fredericia	14.1.31	1.2.58	10	1.2.52	44/55
285. Einar Andersen	1	Nyborg	23.7.28	1.3.58	10	1.3.52	1.12.49	43/53
286. Mathias Nielsen	2	Fredericia	7.12.28	1.4.58	8	1.1.50	36/56
286a. Ernst Lauridsen	2	Struer	30.8.26	1.4.58	10	1.10.53	1.9.51	37/54
286b. Niels Henri Andersen	1	Kbhavn	25.2.31	1.4.58	10	1.7.54	49/57
286c. Hans Køhler Knudsen	2	Tønder	25.9.24	1.7.58	10	1.11.57	1.5.50	41/52
286d. Erik Dennis Clausen	1	Kbhavn	29.10.32	1.7.58	10	1.7.54	42/57
287. Holger Jensen	2	Tønder	15.8.23	1.9.58	10	1.5.52	1.9.47	46/51
288. Ejnar Johannes Mikkelsen	2	Fredericia	8.6.28	1.9.58	10	1.6.51	42/56
289. Carl Heinz Hansen	2	Fredericia	16.10.25	1.10.58	10	1.5.54	1.11.48	36/52
290. Børge Jakobsen	2	Fredericia	28.9.30	1.12.58	10	1.10.51	43/54
291. Niels Thomsen	2	Fredericia	23.3.28	1.12.58	10	1.12.53	49/55
291a. Martin Corydon	1	Kbhavn	26.8.29	1.12.58	10	1.9.56	37/58
291b. Erik Meyer	2	Fredericia	22.12.32	1.12.58	10	1.11.55	47/58
291d. Henning Jakobsen	2	Fredericia	16.11.30	1.12.58	10	1.1.55	50/58
291e. Erik Jensen	2	Fredericia	17.9.24	1.9.50 ⁴	10	1.4.48	46/49
292. Eg Bent Jensen	1	Nyborg	21.9.31	1.2.59	10	1.10.54	46/57
293. Johannes Møller Nielsen	2	Fredericia	26.9.31	1.4.59	8	1.10.52	37/56
294. Orla Jakobsen	2	Fredericia	18.8.31	1.5.59	10	1.1.54	42/57
294a. Knud Erik Svendsen	2	Fredericia	15.10.28	1.6.59	10	1.4.53	48/56
294b. Villy Nordmand Andersen	1	Kbhavn	23.2.34	1.1.60	8	1.1.57	43/59
294c. Niels Christian Nørgaard	1	Kbhavn	30.8.31	1.1.60	10	1.3.56	46/59
294e. Peter Aistrup Pedersen	1	Kbhavn	30.11.31	1.1.60	10	1.5.56	44/58
294f. Jens Olav Rasmussen	1	Holbæk	24.7.31	1.1.60	10	1.5.56	40/57
294j. Peder Risum Mortensen	1	Kbhavn	11.3.34	1.1.60	10	1.12.56	48/59

¹⁾ u.f.nr. 1.1.–31.12.63. ²⁾ postbud 1.9.54–31.10.56. ³⁾ overpostbud II 1.12.51. ⁴⁾ u.f.nr. 1.2.63, ude af post- og telegrafv. 1.2.64–30.6.71.

Tjenestemænd	Tjenestested		Født	Overpakmester	Lønramme	Postbud	Landpostbud	Fagprøve
	kontor	bopæl						
<i>(overpakmestrc)</i>								
294k. Poul Erik Gregersen	2	Fredericia	11.3.33	1.1.60	10	1.4.54	43/59
294l. Leif Hornemann Jacobsen	1	Kbhavn	15.8.33	1.1.60	10	1.11.57	44/59
294m. Niels Holger Olsen	1	Kbhavn	16.12.32	1.1.60	10	1.11.57	39/59
294n. Poul Juncker	2	Fredericia	12.1.34	1.1.60	10	1.5.58	50/59
294o. Thorvald Erik Thomsen	1	Kbhavn	11.11.32	1.1.60	10	1.6.58	42/59
295. Svend Valdemar Berg	1	Nyborg	18.5.31	1.5.60	10	1.10.53	42/57
296. Holger Keisen Dall	2	Fredericia	4.8.21	1.7.60	10	1.7.58	1.4.48	44/50
297. Svend Aage Nissen	2	Fredericia	31.3.27	1.7.60	10	1.10.56	1.7.50	36/52
298. Ib Friis Petersen	2	Fredericia	17.10.31	1.7.60	10	1.4.54	43/57
298a. Rudy Jan Braune	1	Kbhavn	3.3.34	1.7.60	10	1.3.58	46/60
299. Frede Lundgren	1	Nyborg	11.12.32	1.9.60	10	1.3.55	37/58
300. Knud Eg Therring	1	Kbhavn	5.11.34	1.12.60	10	1.2.59	40/60
300a. Jens Jørgen Justesen	2	Fredericia	25.7.26	1.4.61	10	1.5.57	1.4.52	40/53
302. Ernst Svedborg	1	Nyborg	6.9.33	1.12.61	10	1.9.55	49/58
303. Peter Nielsen Bennetsen	2	Fredericia	3.2.28	1.12.61	10	1.4.57	1.11.52	38/56
304. Ejnar Johannes Nielsen	2	Fredericia	24.9.28	1.12.61	10	1.11.56	1.5.53	38/55
304a. Jens Kristian Nikolajsen	2	Århus	3.11.34	1.12.61	10	1.3.57	45/60
305a. Henning Andersen	2	Fredericia	31.3.35	1.12.61	10	1.7.57	47/61
306. Jørgen Rom	2	Fredericia	20.4.31	1.12.61	10	1.9.56	39/59
308. Frede Oksbjerg Jensen	2	Fredericia	20.9.32	1.12.61	10	1.6.57	49/60
309. Sofus Nielsen Guldfeldt	2	Fredericia	1.5.31	1.12.61	10	1.8.55	51/58
309a. Eigil Pedersen	1	Kbhavn	30.5.36	1.12.61	10	1.7.59	42/61
311. Erik Vestereng	2	Fredericia	7.9.34	1.4.62	10	1.10.57	42/59
312. Kaj Henning Nikander Jørgensen	2	Fredericia	21.7.36	1.4.62	10	1.11.58	44/61
313. Andy Ejvind Stenmann Jensen	2	Fredericia	6.8.32	1.4.62	10	1.4.58	1.2.57	42/60
314. Holger Hansen	2	Fredericia	22.2.33	1.4.62	10	1.6.61	1.6.57	42/59
314a. Kristen Jensen Andersen	2	Fredericia	28.8.32	1.8.62	10	1.10.59	1.11.57	40/59
315. Leif Møller	2	Fredericia	7.12.33	1.8.62	10	1.8.60	1.1.59	46/60
315a. Knud Erik Gregersen	1	Kbhavn	5.4.30	1.9.62	10	1.5.51	45/62
315b. Kurt Andersen	2	Fredericia	19.11.35	1.9.62	10	1.5.58	46/62
315c. Aage Gunnar Kilde	2	Fredericia	17.12.36	1.9.62	10	1.4.59	51/62
316. Poul Erik Stokholm	1	Kbhavn	7.8.37	1.9.62	10	1.2.60	39/62
316a. Jørgen Christian Hansen	1	Kbhavn	15.11.35	1.9.62	10	1.11.59	39/61
317. Johan Rønberg	2	Struer	25.2.30	1.10.62	10	1.8.56	40/62
318. Arne Hansen	2	Fredericia	23.7.29	1.12.62	8	1.8.50	44/62
319a. Erik Fromberg Andresen	1	Kbhavn	4.5.35	1.12.62	10	1.11.58	50/62
320. Jørgen Christian Andersen	2	Fredericia	27.11.35	1.12.62	10	1.7.61	1.6.59	36/62
320a. Emil Grønberg Hansen	2	Fredericia	12.12.36	1.12.62	8	1.11.59	40/62
322. Hans Jepsen	1	Kbhavn	23.1.38	1.12.62	10	1.8.60	43/62
323. Leif Caprani Winkel	1	Kbhavn	24.3.35	1.12.62	10	1.3.61	47/62
323a. Verner Marius Nielsen	1	Kbhavn	24.3.35	1.12.61 ¹	10	1.2.60	46/61
324. Kristian Beltoft Overgaard	2	Ålborg	7.5.34	1.2.63	10	1.3.62	1.9.56	39/59
325. Erik Viggo Hansen	1	Kbhavn	18.1.38	1.4.63	10	1.4.59	42/62
326. Hans Jørgensen	1	Nyborg	30.7.35	1.4.63	10	1.12.59	42/62
326a. Cordt Erik Hansen	1	Kbhavn	17.4.35	1.12.62 ²	10	1.5.60	37/62
327. Otto Malling Jensen	1	Kbhavn	21.9.30	1.9.63	10	1.8.52	45/62
328. Harly Hansen	2	Fredericia	17.12.34	1.9.63	8	1.4.57	50/63
328a. Ib Larsen	2	Fredericia	29.3.34	1.9.63	8	1.6.57	44/63
329. Svend Børge Pedersen	1	Kbhavn	17.3.35	1.9.63	10	1.12.59	49/63
330. Kennet Alf Clausen	1	Kbhavn	24.11.37	1.9.63	10	1.3.60	37/63
331. Povl Andersen	1	Kbhavn	9.11.31	1.11.63	10	1.12.55	40/63

¹⁾ ude af post- og telegrafv. 1.6.69–30.6.70. ²⁾ tjf.u.l. 1.3.–31.7.72.

Tjenestemænd	Tjenestested		Født	Overpakmester	Lønramme	Postbud	Fagprøve	Afsluttende prøve
	kon-tor	bopæl						
<i>(overpakmestre)</i>								
331a. Henning Nielsen	2	Fredericia	8.1.39	1.11.63	8	1.6.61	45/63	
332. Bent Kjær Sørensen	1	Kbhavn	2.9.37	1.11.63	10	1.10.62	42/63	
333. Kurt Karl Kugelberg	1	Kbhavn	29.9.37	1.2.64	10	1.1.60	45/63	
334. Ole Hansen	1	Kbhavn	3.6.35	1.2.64	10	1.8.58 ¹	45/63	
336. Vagn Orla Bjerre	1	Kbhavn	18.4.37	1.2.64	10	1.6.62 ¹	43/63	
336a. Karl Pedersen	2	Fredericia	23.5.38	1.6.64	8	1.9.60	44/63	
336b. Ejnar Egon Mikkelsen	2	Fredericia	23.10.39	1.9.64	8	1.11.62	43/64	
337a. Harry Thomas Jensen	1	Kbhavn	10.6.40	1.9.64	10	1.5.63	49/64	
337b. Erik Broløse Hansen	1	Kbhavn	22.7.39	1.9.64	10	1.8.63	47/64	
338. Orla Eibe Staffensen	2	Fredericia	17.12.38	1.12.64	8	1.6.61	42/62	
340. Holger Edvard Kierstein	1	Kbhavn	19.1.37	1.4.65	10	1.4.64 ²	42/62	
341b. Jørgen Jensen	2	Fredericia	15.9.39	1.5.65	8	1.1.64	36/65	
341c. Ejvind Christensen	1	Kbhavn	12.5.37	1.5.65	10	1.3.64	40/65	
343. Anders Verner Jensen Møller	2	Fredericia	7.7.36	1.7.65	8	1.11.58	45/62	
344. Ejgil Jørgensen Møller	2	Fredericia	22.8.33	1.7.65	8	1.4.58 ¹	44/64	
345. Gunner Richart Hansen	2	Fredericia	7.12.36	1.7.65	8	1.4.59	45/64	
346. Orla Bøgel	2	Fredericia	22.10.37	1.7.65	8	1.9.60 ³	48/62	
347. Christen Nygaard Eriksen	2	Fredericia	28.7.35	1.7.65	8	1.1.64 ⁴	41/62	
348. Kaj Ellermann Christensen	2	Fredericia	7.7.38	1.7.65	8	1.3.62	41/63	
349. Vagn Christiansen	2	Fredericia	26.10.38	1.7.65	8	1.12.62	40/64	
350. Finn Overgaard	2	Fredericia	23.6.38	1.7.65	8	1.8.63	50/64	
351. Jørn Fischer	2	Fredericia	6.2.40	1.11.65	8	1.3.61	48/64	
352. Jens Peter Skovmose	2	Fredericia	29.1.40	1.11.65	8	1.4.62	46/64	
353. Bjarne Würtz Kjærgaard	2	Fredericia	15.8.41	1.11.65	8	1.8.64	51/65	
354. Johannes Ejvind Hansen	1	Kbhavn	3.3.37	1.2.66	10	1.2.64 ⁵	36/65	
355. Knud Jørgensen	1	Kbhavn	7.4.38	1.2.66	10	1.10.63	38/65	
356. Kristian Trier Hansen	2	Fredericia	9.4.37	1.6.66	8	1.6.61	45/63	
357. Anders Nielsen	2	Fredericia	13.2.38	1.6.66	8	1.10.62 ¹	43/65	
359. Tage Robert Mogensen	2	Fredericia	29.6.41	1.6.66	8	1.11.63	52/65	
360. Teddy Erner Geilman	2	Fredericia	4.2.41	1.6.66	8	1.12.63	49/65	
362. Werner Nøhr	1	Kbhavn	6.1.43	1.9.66	10	1.2.65	49/66	1974
363. Ove Christensen	1	Kbhavn	7.8.42	1.9.66	10	1.6.65	47/66	1974
363b. Per Heino Hansen	1	Kbhavn	13.2.38	1.9.66	8	1.10.64	46/66	
366. Bent Jaques Hansen	2	Fredericia	10.2.37	1.11.66	8	1.5.59	48/62	1975
367. Kurt Sørensen	2	Fredericia	29.11.40	1.11.66	8	1.3.63	46/65	1974
370. Knud Erhard Pedersen	2	Fredericia	14.5.40	1.11.66	8	1.10.63	45/65	1974
372. Tommy Kjeld Christiansen	1	Kbhavn	1.3.40	1.4.67	10	1.6.62	50/64	1974
373. Henning Eskildsen Lauritsen	1	Kbhavn	10.8.39	1.5.67	10	1.3.63	47/66	1974
373a. Poul Kristian Brøndlund	1	Kbhavn	25.4.40	1.5.67	10	1.6.63	43/66	
375. Kaj Møller Hansen	1	Kbhavn	18.2.41	1.5.67	10	1.3.65	45/66	1975
375a. Jørgen Ole Jarnborg	1	Kbhavn	12.1.41	1.9.67	10	1.5.63	52/67	1975
375b. Preben Ibsen Kofoed	1	Kbhavn	29.11.40	1.9.67	10	1.4.64	43/67	1975
375c. Poul Erik Nielsen	1	Kbhavn	2.10.41	1.9.67	10	1.5.66	50/67	1974
375d. Kjeld Frisch	1	Kbhavn	16.1.37	1.12.62 ⁶	10	1.5.59	39/62	1974
378a. Kurt Osmund Meyer	1	Kbhavn	23.1.42	1.5.68	10	1.6.64	48/67	1974
380. Leif Jensen	1	Kbhavn	22.3.43	1.5.68	10	1.12.65	46/67	1974
382. Evald Nielsen	2	Fredericia	22.6.39	1.5.68	8	1.8.66	48/67	1974
383. Regner Rohde Jønsson	1	Kbhavn	24.5.38	1.5.68	8	1.9.66	43/67	1974
387. Helge Dahl Knudsen	1	Kbhavn	12.11.36	1.10.68	8	1.4.65	42/67	1975
387a. Hans Erik Hansen	1	Kbhavn	5.11.44	1.10.68	8	1.2.67	45/68	1975
388. Niels Kurt Nielsen	1	Kbhavn	26.3.43	1.10.68	8	1.7.66	43/68	1975
390. Hans Erik Klausen	2	Fredericia	3.2.43	1.1.69	8	1.2.66	47/67	1974

¹⁾ landpostbud ²⁾ landpostbud 1.6.61. ³⁾ landpostbud 1.1.60. ⁴⁾ landpostbud 1.7.61. ⁵⁾ landpostbud 1.12.60. ⁶⁾ ude af post- og telegrafv. 1.2.67-31.1.72.

Tjenestemand	Tjenestested		Født	Overpakmester	Lønramme	Postbud	Fagprøve	Afsluttende prøve
	kon-tor	bopæl						
<i>(overpakmestre)</i>								
392. Ole Bjørn Bahne Nielsen.....	1	Kbhavn.....	17.7.38	1.2.69	8	1.10.66	39/68	
393. Gunnar Valdemar Munch Andersen.....	2	Fredericia ...	29.3.39	1.4.69	8	1.9.64 ¹	42/66	1975
394. Niels Christian Jensen.....	2	Fredericia ...	23.7.39	1.4.69	8	1.7.63	43/64	1975
395. Kristian Follmann Sørensen.....	2	Fredericia ...	31.5.40	1.4.69	8	1.6.64	42/67	
396. Flemming Elmer Jensen.....	2	Fredericia ...	23.5.41	1.4.69	8	1.11.65	48/66	1975
397. Einar Lellek Holm.....	2	Fredericia ...	11.1.42	1.4.69	8	1.11.65	42/66	1975
398b. Jens Grove Christensen.....	1	Kbhavn.....	4.8.44	1.6.69	8	1.4.67	46/68	
399. Egon Ib Olsen.....	1	Kbhavn.....	6.2.43	1.6.69	8	1.6.67	42/68	
400. Kurt Georg Pedersen.....	1	Kbhavn.....	12.3.43	1.6.69	8	1.9.69 ²	44/68	
401. Erik Mathiasen.....	2	Fredericia ...	11.6.41	1.7.69	8	1.1.64	42/68	1975
402. Erik Lindhardt Knudsen.....	2	Fredericia ...	5.3.41	1.7.69	8	1.2.64	48/68	1975
403. Søren Vagn Dalager.....	2	Fredericia ...	2.6.44	1.7.69	8	1.8.66	40/68	1975
405. Henning Dam Krag.....	2	Fredericia ...	13.12.44	1.3.70	8	1.2.67	49/68	
405b. Carsten Julius Lybecker.....	1	Kbhavn.....	16.10.41	1.5.70	8	1.5.68	49/69	
405c. Jens Erik Lund.....	2	Fredericia....	15.9.44	1.5.70	8	1.5.68	45/69	1975
405d. Jens Peder Brødsgaard.....	2	Fredericia....	11.7.41	1.5.70	8	1.7.68	38/69	1975
405e. Eigil Georg Madsen.....	1	Kbhavn.....	9.9.39	1.5.70	8	1.12.68	49/69	
405f. Finn Clausen Wrang.....	1	Kbhavn.....	27.10.45	1.5.70	8	1.2.69	41/69	
407. Mogens Frank.....	2	Fredericia ...	10.7.39	1.7.70	8	1.6.68	49/69	
407a. Arne Viggo Pedersen Sort.....	1	Kbhavn.....	8.2.41	1.10.70	8	1.2.64	39/70	
408. Johannes Kristensen.....	2	Fredericia ...	2.5.40	1.10.70	8	1.4.62 ³	39/70	
409. Mogens Flemming Holck.....	2	Fredericia....	16.2.44	1.10.70	8	1.12.65	44/70	
410. Jørgen Axel Eidesgaard Boesen.....	2	Fredericia ...	28.10.43	1.10.70	8	1.6.68	46/69	
411. Per Hansen.....	2	Fredericia....	2.4.43	1.1.71	8	1.10.69	48/70	
412. Poul Erik Vejlgård Jørgensen.....	2	Fredericia....	28.5.41	1.4.71	8	1.10.63 ⁴	47/71	
413. Jørgen Overby.....	2	Fredericia....	4.3.43	1.4.71	8	1.7.65	47/71	
414. Alf Edgar Bech Hansen.....	2	Fredericia....	24.8.43	1.4.71	8	1.12.65	49/66	
415. Bent Harding Nielsen.....	2	Fredericia....	17.4.46	1.4.71	8	1.6.68	46/71	
416. Martin Pedersen.....	2	Fredericia....	5.11.44	1.4.71	8	1.6.67	45/71	
416a. Arne Emil Jensen.....	1	Kbhavn.....	2.3.46	1.4.71	8	1.8.68	49/71	
417. Poul Skov Jensen.....	2	Fredericia....	27.9.45	1.4.71	8	1.11.67	44/71	
417a. Jens Jørgen Rytter Jensen.....	1	Kbhavn.....	19.6.47	1.4.71	8	1.9.69	41/71	
418. Johan Emil Johansen.....	2	Fredericia....	19.8.43	1.4.71	8	1.9.68	46/71	
418a. Erik Larsen.....	1	Kbhavn.....	30.8.46	1.4.71	8	1.9.68	47/71	
419. Jens Erik Nissen Christensen.....	2	Fredericia....	9.4.46	1.4.71	8	1.3.69	47/71	
420. Niels Jørgen Hansen.....	2	Fredericia....	2.11.43	1.4.71	8	1.7.69	47/71	
421. Niels Jul Hansen.....	1	Kbhavn.....	29.12.41	1.6.71	8	1.4.66 ⁵	41/71	
422. Leif Bautrup Karlsmose.....	2	Fredericia....	12.5.38	1.6.71	8	1.5.69	53/70	
422a. Allan Stig Petersen.....	1	Kbhavn.....	24.3.45	1.10.69 ⁶	8	1.12.66	44/69	
423. Finn Marke Lundsgaard.....	1	Kbhavn.....	15.8.45	1.10.71	8	1.9.66 ⁶	41/70	
424. Elven Robert Andersen.....	1	Kbhavn.....	16.8.46	1.1.72	8	1.11.69	36/71	
425. Jørgen Barkholt.....	1	Kbhavn.....	5.11.42	1.4.72	8	1.5.65 ⁷	46/72	
426. Ole Benny Møller.....	1	Kbhavn.....	12.10.45	1.4.72	8	1.3.68	44/72	
427a. Ole Frederik Iver Jørgensen.....	1	Kbhavn.....	9.1.44	1.4.72	8	1.2.69	48/72	
429. Helge Viggo Sandholm.....	1	Kbhavn.....	4.8.48	1.4.72	8	1.10.70	47/72	
430. Hans Graabæk Rasmussen.....	1	Kbhavn.....	5.7.47	1.11.72	8	1.5.69	42/72	
432a. Jens Skov Rønning.....	1	Kbhavn.....	13.5.48	1.11.72	8	1.3.70	50/72	
433. Palle Thyge Glerup.....	1	Kbhavn.....	14.6.44	1.11.72	8	1.9.70 ⁸	50/72	
434. Leo Nøhr.....	1	Kbhavn.....	7.11.49	1.11.72	8	1.12.70	47/72	
435. Svend Aage Pedersen.....	1	Kbhavn.....	11.2.41	1.11.72	8	1.2.71	44/72	
437. Tage Vitting Madsen.....	1	Kbhavn.....	6.7.45	1.11.72	8	1.10.71	46/72	

¹⁾ landpostbud 1.6.63. ²⁾ landpostbud ³⁾ u.f.nr. 1.10.66-30.4.68. ⁴⁾ overpostbud 1.7.69-31.3.71. ⁵⁾ overpostbud 1.7.69-31.5.71. ⁶⁾ jf.u.l. 1.2.72-31.1.74. ⁷⁾ overpostbud 1.9.71-31.3.72. ⁸⁾ overpostbud 1.10.71-31.10.72.

Tjenestemænd	Tjenestested		Født	Overpakmester	Lønramme	Postbud	Landpostbud	Fagprøve
	kontor	bopæl						
(overpakmestre)								
440. Flemming Tolsgaard Jensen	2	Fredericia	24.5.41	1.12.72	8	1.11.65	39/72
441. Vagn Sørensen	2	Fredericia	31.12.44	1.12.72	8	1.4.67 ¹	44/72
442. Erik Walter Pedersen	2	Fredericia	5.2.46	1.12.72	8	1.4.68	43/72
443. Ejgil Georg Malling	1	Kbhavn	28.1.47	1.12.72	8	1.3.69	46/71
444. Finn Grøftholdt Kjeldsen	2	Fredericia	12.5.47	1.12.72	8	1.7.69	53/72
445. Ole Hardy Sangill Haugaard Olesen	2	Fredericia	16.8.47	1.12.72	8	1.7.69	50/72
446. Erik Hansen	2	Fredericia	27.9.44	1.12.72	8	1.6.69 ²	49/72
448. Svend Aage Melau	2	Fredericia	26.1.45	1.12.72	8	1.11.69	37/71
449. Walter Grevy	2	Fredericia	16.4.49	1.12.72	8	1.5.70	53/72
450. Svend Aage Nørgaard Hansen	2	Fredericia	11.2.35	1.3.73	8	1.2.60 ³	10,0/72
451. Ole Nielsen	1	Kbhavn	31.8.36	1.3.73	8	1.11.58 ⁴	10,0/72
452. John Dehn	1	Kbhavn	7.1.41	1.3.73	8	1.5.63 ⁵	9,2/72
453. Per Skou Jørgensen	1	Kbhavn	15.8.33	1.3.73	8	1.2.57 ⁶	9,0/72
455. Svend Erik Jakobsen	1	Kbhavn	2.11.43	1.3.73	8	1.11.69	1.2.66	10,2/72
456. Ole Bøggild Pedersen	1	Kbhavn	21.10.45	1.3.73	8	1.11.66	10,5/72
457. Knud Erik Hansen	1	Kbhavn	16.6.43	1.3.73	8	1.9.67 ⁷	9,2/72
458. Henning Vagn Jensen	1	Kbhavn	26.5.45	1.3.73	8	1.11.67 ⁷	7,8/72
459. Reinhard Kluge	1	Kbhavn	9.2.38	1.3.73	8	1.1.68	9,5/72
461. Carl Curt Nielsen	1	Kbhavn	16.10.43	1.3.73	8	1.5.68	45/71
463. Kai Mulvad Jensen	1	Kbhavn	9.12.43	1.3.73	8	1.5.69	8,3/72
464. Tommy Jørgensen	1	Kbhavn	29.8.48	1.3.73	8	1.10.70	10,2/72
464a. Jørn Horndrup Holtehus	1	Kbhavn	24.7.48	1.3.73	8	1.10.70 ⁷	7,8/72
465. Finn Henriksen	1	Kbhavn	24.12.45	1.3.73	8	1.9.69	8,8/72
466. Lars Preben Rasmussen	1	Kbhavn	22.9.48	1.3.73	8	1.10.70	9,5/72
468. Allan Blok Hansen	1	Kbhavn	4.8.47	1.3.73	8	1.4.71	8,8/72
468a. Charley Munch	1	Kbhavn	20.4.46	1.3.73	8	1.4.71	7,7/72
469. Henry Villy Nielsen	1	Kbhavn	30.8.50	1.3.73	8	1.3.72	9,8/72
469a. Keith Davis	1	Kbhavn	15.11.47	1.3.73	8	1.10.71	7,5/72
469b. Knud Hansen	1	Kbhavn	23.6.49	1.3.73	8	1.12.71	8,0/72
469c. Svend Egon Jensen	1	Kbhavn	18.9.48	1.3.73	8	1.5.72	9,0/72
469d. Erik Mathias Johannsen	1	Kbhavn	15.10.49	1.3.73 ⁸	8	1.11.71	7,5/72
469e. Engfred Wilken Andreassen	1	Kbhavn	28.12.49	1.9.73	8	1.10.72	8,7/73
469f. Kurt Tuborg Jensen	1	Kbhavn	7.3.44	1.9.73	8	1.11.72	10,2/73
470. Palle Mogens Nielsen	2	Fredericia	30.12.46	1.12.73	8	1.1.68	37/71
472. Georg Bent Larsen	2	Fredericia	21.7.45	1.3.74	8	1.11.67 ⁹	8,8/73
473. Otto Oluf Olsen	2	Fredericia	11.1.30	1.3.74	8	1.2.51 ¹⁰	9,2/73
474. Ejnar Christensen	2	Fredericia	23.7.40	1.3.74	8	1.1.66 ¹¹	9,2/73
475. Erik Ravn Nielsen	2	Fredericia	28.9.46	1.3.74	8	1.12.68	10,0/73
476. Palle Dahl Larsen	2	Fredericia	11.10.42	1.3.74	8	1.4.70	7,8/73
477. Hans Jørgen Christensen	2	Fredericia	10.7.46	1.3.74	8	1.4.71	10,0/73
478. Arne Gregers Pedersen	2	Fredericia	24.7.45	1.9.74	8	1.10.68 ¹²	46/72
479. Frede Bog Larsen	2	Fredericia	8.5.47	1.9.74	8	1.5.69	46/72
480. Poul Jakobsen	2	Fredericia	9.1.47	1.9.74	8	1.6.71	48/72
481. Preben Thomsen	2	Fredericia	3.7.46	1.9.74	8	1.4.72	8,8/74
482. Johannes Pedersen	2	Fredericia	6.10.46	1.9.74	8	1.9.72 ¹³	1.6.72	10,7/74
483. Sven Erik Nielsen	2	Fredericia	29.12.46	1.9.74	8	1.7.72	10,2/74
484. Jørgen Flemming Kolath	1	Kbhavn	21.5.49	1.12.74	8	1.8.70	9,7/73
485. Ingolf Mchlbj Larsen	1	Kbhavn	14.5.42	1.2.75	8	1.12.64	45/66
486. Knud Damgaard	1	Kbhavn	14.5.49	1.2.75	8	1.8.72	9,2/74

¹⁾ overpostbud 1.7.69–30.11.72. ²⁾ overpostbud 1.1.71–30.11.72. ³⁾ kontorpakmester 1.4.66–28.2.73. ⁴⁾ kontorpakmester 1.8.68–28.2.73. ⁵⁾ kontorpakmester 1.4.69–28.2.73. ⁶⁾ overpostbud 1.7.69–28.2.73. ⁷⁾ overpostbud 1.1.71–28.2.73. ⁸⁾ t.f.u.l. 1.5.–31.8.75. ⁹⁾ overpostbud 1.4.71, kontorpakmester 1.2.72. ¹⁰⁾ overpostbud 1.4.64. ¹¹⁾ overpostbud 1.11.73. ¹²⁾ overpostbud 1.5.70. ¹³⁾ overpostbud 1.9.73.

Tjenestemænd	Tjenestested		Født	Overpakmester	Lønramme	Postbud	Landpostbud	Fagprøve
	kontor	bopæl						

(overpakmestre)

487. Eigil Knudsen.....	2	Fredericia....	12.2.44	1.2.75	8	1.8.72	9,5/74
488. Mogens Sørensen.....	2	Fredericia....	13.8.45	1.2.75	8	1.11.72 ¹⁾	9,3/74
489. Helmer Nielsen.....	2	Fredericia....	30.3.46	1.2.75	8	1.11.72	8,2/74
490. Jørgen Grissell.....	1	Kbhavn.....	3.11.46	1.2.75	8	1.12.72	10,0/74
491. Tommy Finn Pedersen.....	1	Kbhavn.....	29.4.43	1.4.75	8	1.8.65 ²⁾	9,0/74
492. Knud Verner Sigsgaard.....	1	Kbhavn.....	11.5.30	1.4.75	8	1.6.53 ³⁾	9,2/74
493. Søren Sørensen.....	1	Kbhavn.....	1.2.44	1.4.75	8	1.11.68	9,3/74
494. Per Bakgaard Nielsen.....	1	Kbhavn.....	22.8.48	1.4.75	8	1.6.71 ⁴⁾	10,0/74

Af overpakmestrene er 66 afløscere, som er placeret således: København (30), Nyborg (1), Fredericia (33), Struer (1) og Århus (1).

Tjenestemænd	Tjenestested	Født	Overpostbud		Depotbetjent (postbud)
			I	II (postpakmester)	
1. Poul Børge Sørensen.....	2	Fredericia....	9.12.21		1.4.72
2. Christian Peter Holst.....	2	Fredericia....	13.9.33		1.4.72
3. Svend Aage Jensen.....	2	Fredericia....	29.8.26		1.4.72
4. Erik Nielsen.....	2	Fredericia....	16.7.34		1.4.72
5. Kurt Heinrich Ortmann (lr 5).....	1	Kbhavn.....	22.6.22		1.4.72
6. Kurt Conrad Christiansen.....	2	Fredericia....	4.12.45		1.8.69 ⁵⁾

¹⁾ overpostbud 1.9.73. ²⁾ kontorpakmester 1.12.69. ³⁾ overpostbud 1.6.67. ⁴⁾ overpostbud 1.9.71. ⁵⁾ tjf.u.l. 1.11.71-30.6.72.

Det københavnske postområde.

Tjenestemænd	Tjenestested	Født	I nu-værende stilling	Lønramme	Postbud-formand	Pakmester-formand	Overpakmester	Postbud	Fagprøve
Postvagtneestre.									
Arne Michael Frydenlund									
Knudsen	omk	19.11.10	1.10.56	18	1.2.49	1.4.46	1.11.40	1.12.35	42/38
Peter Henry Egon Therkildsen	V	20.5.13	1.2.57	18	1.3.50	1.9.46	1.3.42	1.6.37	43/40
Kurt Kragerup	Hl	16.10.13	1.4.58	17	1.1.50	1.4.46	1.5.41	1.11.37	41/38
Erik Vagn Lyngsted	F	2.8.14	1.9.59	17	1.9.50	1.9.46	1.11.42	1.9.38	40/40
Erik Bjarne Johnsen	kør	28.1.18	1.9.59	14	1.4.56 ¹	1.7.54 ²	1.2.42	
Ib Aage Nygaard, R	S	8.12.11	1.10.59	18	1.2.49	1.4.46	1.11.40	1.4.38	50/40
Kaj Villy Petersen	K	23.4.15	1.10.59	18	1.4.52	1.7.47	1.1.44	1.5.39	49/43
Kai Denker	Van	5.10.11	1.4.60	17	1.4.50	1.9.46	1.3.42	1.6.40 ³	35/39
Fribo Hjorth Hansen	omk	18.7.18	1.8.60	17	1.1.54	1.10.48	1.9.45	1.8.42	40/45
Otto Frederik Elmgaard	omk	11.8.15	1.11.60	17	1.9.53	1.6.48	1.9.45	1.9.39	45/45
Elis Wagner Harry Edmund Hass	Brh	15.10.18	1.4.61	17	1.4.55	1.3.49	1.7.46	1.11.42	48/46
Arne John Olsen	omk	22.3.17	1.6.61	14	1.12.53	1.9.48	1.9.45	1.11.41	38/45
Werner Erling Sørensen	omk	27.9.18	1.4.62	17	1.1.54	1.2.49	1.9.45	1.10.42	42/45
Asbjørn Evers	Ø	28.11.16	1.4.62	18	1.4.54	1.2.49	1.9.45	1.6.43	47/45
Kaj Enok Axboe Lindstrøm	Ø	26.2.18	1.4.62	17	1.9.54	1.3.49	1.7.46	1.3.42	43/46
Ejner Sørensen	Ch	11.12.19	1.4.62	17	1.1.55	1.7.49	1.7.46	1.1.44	48/46
Edvard Peder Emil Tøgeskov	Hvi	19.4.18	1.4.62	17	1.12.55	1.2.50	1.7.46	1.8.42	38/46
Henning Poul Hansen	omk	16.1.13	1.1.63	17	1.1.50	1.4.46	1.5.41	1.2.37	37/37
Vilhelm Laybourn	tol	23.12.15	1.2.63	14	1.4.54	1.6.48	1.9.45	1.1.40	52/45
Christian Albert Gaardsøe Olesen	Gl	30.9.13	1.4.63	17	1.4.50	1.9.46	1.11.42	1.10.37	44/40
Gunnar Tage Andersen	Vir	19.11.12	1.4.63	14	1.8.51	1.7.47	1.1.44	1.8.37	45/40
Emanuel Pedersen	Hé	18.7.15	1.4.63	14	1.8.56	1.4.50	1.7.46	1.4.42 ⁴	40/45
Poul Christian Gottfredsen	Ksa	24.11.18	1.5.63	17	1.10.54	1.7.49	1.7.46	1.12.42	48/46
Knud Niels Karl Nielsen	NV	23.9.14	1.9.63	17	1.11.50	1.9.46	1.11.42	1.10.38	43/40
Emil Frederik Sonberg Frederiksen	omk	27.11.19	1.9.63	18	1.1.55	1.7.49	1.7.46	1.12.43	46/46
Martin Mejer Frederiksen	Gj	9.6.15	1.12.63	14	1.4.52	1.7.47	1.1.44	1.7.39	47/43
Niels Peter Bager	omk	9.8.14	1.4.64	17	1.4.55	1.9.49	1.7.46	1.4.46 ⁵	40/45
Børge Petersen	omk	15.11.19	1.4.64	14	1.5.56	1.4.50	1.7.46	1.12.43	45/46
Knud Børge Andersen	omk	9.8.20	1.4.64	14	1.10.56	1.4.50	1.2.47	1.9.44	50/46
Kay Frode Thorbjørn Petersen	K	26.9.22	1.4.64	17	1.4.58	1.6.52	1.4.47	1.4.46	43/47
Helge Thorvald Nygaard	omk	7.10.17	1.9.64	14	1.4.57	1.4.50	1.2.47	1.3.46	48/46
Børge Sonberg Frederiksen	omk	19.10.21	1.9.64	14	1.3.58	1.9.50	1.7.46	1.11.45	38/46
Verner Johan Pedersen	omk	13.2.21	1.9.64	14	1.5.58	1.6.51	1.2.47	1.3.45	39/46
Kaj Børge Pedersen	K	11.2.21	1.10.64	17	1.6.58	1.9.51	1.2.47	1.3.45	43/46
Erik Emil Lyders Nielsen	pkp	28.11.18	1.4.65	17	1.9.57	1.9.51	1.2.47	1.9.45	49/46
Preben Viggo Sylvest	kør	8.3.13	1.4.65	14	1.4.62 ¹	1.4.37 ⁶	
Sven Johan Axel Johansson	kør	27.2.13	1.4.65	18	1.4.63 ¹	1.7.52 ⁷	1.3.37	
Olaf Børge Petersen	Ly	30.8.22	1.5.65	17	1.4.58	1.9.53	1.2.47	1.4.46	39/46
Peter Willy Christensen	pkp	12.1.18	1.9.65	14	1.4.58	1.12.53	1.9.47	1.2.42	43/47
Philip Franck Rosengren Nielsen	Ø	1.3.24	1.10.65	14	1.5.59	1.2.54	1.9.47	1.4.46	45/47
Kurt Johan Steen Degenkolw	kør	28.1.16	1.12.65	14	1.10.54 ⁸	1.7.41 ⁹	
Aage Sigersted	Ly	3.1.20	1.4.66	14	1.9.55	1.7.49	1.7.46	1.2.44	40/46
Kaj Olsen	omk	5.10.22	1.4.66	14	1.7.58	1.2.54	1.9.47	1.4.46	42/47
Knud Aage Andersen	omk	10.8.22	1.4.66	14	1.4.59	1.9.53	1.2.47	1.4.46	35/46

¹) postchaufførformand. ²) overchauffør, chauffør 1.7.47. ³) landpostbud 1.11.35. ⁴) landpostbud 1.2.41. ⁵) landpostbud 1.9.38
⁶) overchauffør, chauffør 1.12.34. ⁷) overchauffør, chauffør 1.3.39. ⁸) overchauffør, chauffør 1.7.47, overpostbud II 1.4.46.
⁹) landpostbud 1.2.41.

Tjenestemænd	Tjenestested	Født	I nuværende stilling	Lønramme	Postbudformand	Pakmesterformand	Overpakmester	Postbud	Fagprøve
<i>(postvagtimestre)</i>									
Aksel Kornerup Sørensen	omk	14.9.18	1.4.66	14	1.11.59	1.7.54	1.9.47	1.1.44 ¹⁾	37/47
Vilhelm Niels Andersen	pkp	5.12.21	1.4.66	17	1.4.60	1.6.55	1.10.48	1.1.46	43/48
Christian Herluf Johansen	omk	22.5.15	1.4.66	14	1.5.60	1.10.54	1.10.48 ²⁾	1.7.40	37/46
Erik Hans Corneliussen	K	7.9.21	1.4.66	14	1.4.61	1.4.55	1.10.48	1.10.45	41/48
Poul Martin Norvin Nilsson	Bav	17.8.24	1.4.66	14	1.4.62	1.11.57	1.9.49	1.4.46	49/49
Anton Haaning	ap	28.5.20	1.6.66	14	1.11.59	1.10.54	1.2.48	1.11.44 ³⁾	37/47
Kristian Georg Sørensen	Rdo	26.4.15	1.4.67	17	1.5.56	1.4.50	1.7.46	1.2.46 ⁴⁾	45/46
Tom Leo Nielsen	omk	4.7.22	1.1.68	14	1.5.59	1.7.54	1.9.47	1.4.46	39/47
Knud Holger Sørensen	kør	5.1.26	1.5.68 ⁴⁾	17	1.2.63 ⁵⁾	1.2.50
Jørgen Christian Rasmussen	omk	2.12.22	1.7.68	14	1.9.60	1.4.55	1.2.48	1.10.46	39/47
Svend Aage Hansen	K	12.1.24	1.9.68	14	1.7.59 ⁶⁾	1.10.54	1.10.48 ⁷⁾	1.4.46	45/48
Ernst Helmuth Specht	omk	11.2.23	1.9.68	14	1.6.61	1.6.55 ⁸⁾	1.10.48	1.4.46	41/48
Frode Pedersen	kør	1.12.23	1.9.68 ⁹⁾	14	1.11.57 ¹⁰⁾	1.4.46
Skjold Hupfeld Jacobsen	Ba	28.6.22	1.4.69	17	1.1.60	1.10.54	1.10.48	1.4.46	48/48
Carlo Fabricius Roskilde	K	18.1.23	1.3.70	14	1.12.60	1.10.53	1.4.47	1.4.46	36/47
Helge Villy Nymann Kristensen	omk	29.8.20	1.7.70	14	1.8.61	1.7.56	1.10.48	1.11.46	51/48
Niels Nicolaisen Petersen	omk	8.8.20	1.7.70	14	1.10.61	1.7.56	1.10.48	1.4.47 ¹⁾	39/47
Johan Erik Sørensen	omk	9.2.24	1.7.70	14	1.4.62	1.7.56	1.4.49	1.4.46	43/48
Svend Emil Svendsen	omk	18.7.26	1.3.71	14	1.4.62	1.4.57	1.4.59	1.8.47	45/49
Henning Theodor Krøger	omk	16.4.24	1.3.71	14	1.4.62	1.4.57	1.9.49	1.4.46	45/49
Harald Niels Otto Olsen	omk	15.7.24	1.3.71	14	1.4.62	1.6.57	1.9.49	1.4.46	45/49
Viggo Bent Nielsen	omk	7.8.24	1.9.71	14	1.4.62	1.7.57	1.9.49	1.4.46	36/49
Otto Emil Erik Andersen	V	22.3.17	1.9.71	14	1.6.62	1.7.46	1.4.41	47/45
Arne Eskemose	omk	11.5.23	1.9.71	17	1.11.63	1.10.48	1.4.46	50/48
Erik Andreas Mathiesen	Alb	5.3.19	1.9.71	14	1.12.63	1.7.46	1.4.43	45/46
John Egon Niels Andersen	Søb	8.6.26	1.10.71	17	1.4.62	1.12.56	1.4.49	1.7.47	36/49
Niels Juel Hansen	Tå	18.11.23	1.4.72	14	1.4.62	1.4.58	1.4.49	1.7.47	38/48
Erik Bertram Rohdin	omk	27.6.18	1.2.73	14	1.6.63	1.2.48 ²⁾	1.6.43	38/47
Poul Erling Hansen	omk	12.11.21	1.4.73	14	1.2.64	1.4.49	1.12.45	35/47
Hans Regnar Pless Skyggebjerg	omk	21.6.17	1.9.73	14	1.4.62	1.3.58	1.10.48	1.10.47 ¹¹⁾	43/48
Svend Larsen	omk	31.8.24	1.9.73	14	1.5.62	1.9.49	1.8.48	42/49
Bent Voight	omk	19.7.24	1.9.73	14	1.6.62	1.2.56	1.10.48	1.4.46	47/48
Holger Pedersen	F	19.2.18	1.9.73	14	1.4.63	1.7.46	1.3.42	47/46
Axel Egon Hansen	S	19.1.21	1.9.73	14	1.4.63	1.2.47	1.2.45	47/46
Helge Rytter Jensen	omk	12.8.23	1.9.73	14	1.6.64	1.9.49	1.11.48	37/49
Kai Arne Hjortkær Nielsen	omk	4.4.24	1.9.73	14	1.10.64	1.5.50	1.4.46	37/49
Ejner Kristen Peter Henriksen	omk	24.4.21	1.9.73	14	1.10.64	1.5.50	1.4.48	42/49
Verner Egon Trangbæk	N	8.6.26	1.9.73	18	1.10.64	1.9.50	1.7.47	43/50
Orla Frode Anker Smollerup Rasmussen	Gsa	1.1.23	1.9.73	18	1.9.68	1.10.52	1.4.46	39/50
Ole Liljeroth Olsson	K	25.3.27	1.11.73	14	1.6.64	1.9.49	1.4.48	41/49
Svend Kristen Jensen	afi	23.10.21	1.2.74	14	1.2.64	1.4.49	1.11.48 ¹²⁾	53/47
Egon Herluf Madsen	Vby	3.9.21	1.3.74	17	1.4.63	1.2.48	1.10.45	42/47
Erik Henry Denø	K	20.2.27	1.3.74	14	1.11.65	1.6.51	1.3.48	40/51
Max Peter Nielsen	V	8.7.26	1.4.74	14	1.7.65	1.6.51	1.8.47	43/51
Arnt Lytzhøft Østergaard	N	12.10.26	1.6.74	14	1.9.68	1.6.51 ¹³⁾	1.12.47	42/51
Anders Aage Andersen	K	22.12.23	1.11.74	14	1.4.65	1.6.51	1.4.46	47/50

¹⁾ landpostbud ²⁾ overpostbud II 1.4.46. ³⁾ landpostbud 1.1.45. ⁴⁾ postchaufførformand 1.4.67. ⁵⁾ overchauffør, chauffør 1.6.55. ⁶⁾ ude af post- og telegrafv. 1.7.61–30.6.62. ⁷⁾ overpostbud II 1.11.47. ⁸⁾ u.f.nr. 1.1.–30.6.60. ⁹⁾ postchaufførformand 1.1.66. ¹⁰⁾ overchauffør, chauffør 1.9.51. ¹¹⁾ landpostbud 1.3.47. ¹²⁾ landpostbud 1.11.45. ¹³⁾ u.f.nr. 1.11.52–31.10.53.

Tjenestemænd	Tjene- stested	Født	I nu- værende stilling	Lønramme	Post- bud- formand	Pak- mester- formand	Over- pak- mester	Postbud	Fag- prøve
<i>(postvagtmestre)</i>									
Knud Frede Jørgensen.....	omk	5.5.26	1.3.75	14	1.5.65	1.6.51	1.6.47	51/51
Jens Peter Mogens Lønstrup.....	omk	16.9.24	1.3.75	14	1.6.66	1.6.51	1.12.48	41/51
Birger Roland Hansen.....	omk	20.5.25	1.5.75	14	1.4.65	1.9.50	1.7.49	40/50
Gunnar Nielsen.....	Hvi	2.6.15	1.4.60 ¹⁾	14	1.7.53	1.6.48	1.10.44	1.6.43	40/44
Poul Orla Rasmussen.....	Brh	12.9.20	1.8.75	14	1.10.55	1.9.49	1.7.46	1.10.44	45/46
Peter Petersen.....	HI	30.4.20	1.8.75	14	1.5.58	1.6.51	1.2.47	1.5.44	45/46
Harry Oluf Madsen.....	omk	8.2.20	1.8.75	14	1.4.65	1.9.50	1.4.49	35/50
Vagn Christian Jensen.....	omk	7.1.27	1.8.75	14	1.8.65	1.6.51	1.2.48	39/51
Robert Eivind Jensen.....	omk	10.10.27	1.8.75	14	1.4.66	1.6.51	1.11.48	39/51
Gudmund Juhl Pedersen.....	omk	7.4.25	1.8.75	14	1.6.66	1.6.51	1.11.46 ²⁾	46/49
Poul Nordstrøm Ammitzbøll.....	omk	13.2.25	1.8.75	14	1.9.68	1.6.51	1.1.50	45/51
Harald Gerhardt Rasmussen.....	GI	20.5.23	1.8.75	14	1.9.68	1.10.52	1.7.48	42/50

¹⁾ postbudformand 1.4.61–31.7.75. ²⁾ landpostbud

Tjenestemænd	Tjenes- stedet	Født	Postbud- formand	Lønramme	Pak- mester- formand	Over- pak- mester	Postbud	Fag- prøve
Postbudformænd.								
44. Helge Louis Hansen.....	21	18.5.13	1.7.49	11	1.4.46	1.5.41	1.6.37	42/38
53. Heinrich Janichefska.....	N	7.9.11	1.11.50	11	1.12.46	1.3.43	1.9.40	42/42
80. Elmer Bjarne Bjertrup.....	SV	26.9.14	1.3.56	11	1.6.48	1.9.45	1.10.39	44/44
97. Carlo Laurentius Dam.....	Ch	30.5.18	1.4.58	11	1.6.52	1.9.47 ¹	1.6.42	49/47
99. Carl Max Olsen.....	Gj	16.8.22	1.4.58	11	1.3.53	1.2.47	1.4.46	45/46
112. Henning Arthur Vilhelm Lind.....	Ksa	10.10.17	1.12.59	11	1.9.48	1.9.45	1.11.41	45/45
131. Jens Sommer Pedersen.....	Gl	1.3.22	1.4.62	11	1.4.57	1.4.49	1.10.47 ²	39/48
137a. Anker Haasum.....	Rdo	10.9.18	1.4.62	11	1.10.48	1.10.42	38/48
142. Arne Adeltoft.....	Van	21.5.17	1.12.62	11	1.10.44	1.6.41	46/44
144. Helge Kurt Leander Johansen.....	NV	22.10.20	1.4.63	11	1.7.46	1.11.44	38/46
148. Poul Ingemann Madsen.....	S	16.12.22	1.6.63	11	1.10.48	1.4.46	39/48
149. Verner Vith.....	Vby	10.3.25	1.6.63	11	1.4.49	1.4.46	48/49
156. Eli Astor Christian Petersen.....	Hot	23.12.13	1.4.64	11	1.1.44	1.1.40 ³	44/42
157. Niels Krogsdahl Melballe.....	Vir.	16.1.19	1.4.64	11	1.10.48	1.6.43	49/48
161. Gunnar Holger Pless Skyggebjerg.....	K	6.4.22	1.10.64	11	1.9.49	1.9.48	37/49
168. Erik Juul Hansen.....	omk	31.7.23	1.4.65	10	1.6.51	1.5.47	43/51
177. Søren Christian Furbo.....	Sko	13.6.24	1.7.66	11	1.6.51	1.6.49	41/51
179. Jens Harry Jørgensen.....	omk	29.8.27	1.9.68	10	1.6.51	1.9.48	44/51
184. Flemming Munk.....	Brh	4.9.25	1.9.68	11	1.10.52	1.9.48	39/52
185. Anders Erling Tønne Johansen.....	Bav	24.11.27	1.9.68	11	1.10.52	1.12.48	37/52
186. Svend Nyborg Christensen.....	omk	6.9.24	1.9.68	11	1.10.52	1.3.52 ⁴	39/51
187. Verner Sørensen.....	omk	28.4.26	1.9.68	11	1.10.52	1.4.49	38/51
188. Carl Christian Gustafson.....	omk	18.3.28	1.9.68	11	1.10.52	1.6.49	46/52
188a. Bendt Ole Arndt.....	K	19.11.25	1.9.68	11	1.4.54	1.5.51	44/52
189. Knud Aksel Kjellberg.....	omk	18.9.26	1.10.68	11	1.10.52	1.1.52 ⁵	41/51
190. Henry Egon Jensen.....	tol	10.3.26	1.10.68	11	1.10.52	1.5.50	42/52
191. Ole Gert Olsen.....	V	14.3.26	1.10.68	11	1.10.52	1.12.50	52/52
192. Hans Søren Iversen.....	V	7.10.24	1.10.68	11	1.4.53	1.4.57	40/51
193. Otto Milo Nielsen.....	pkp	1.1.26	1.12.68	11	1.10.53 ⁶	1.1.47	39/53
194. Harly Iversen Qvottrup.....	omk	6.11.28	1.2.69	11	1.2.54	1.12.49	41/53
195. Jørgen Busk.....	Fm	6.10.21	1.4.69	11	1.2.47	1.11.45	41/46
196. Søren Egon Munk.....	omk	1.10.24	1.4.69	10	1.9.50	1.10.49	46/49
198. Verner Nielsen.....	Hé	7.6.26	1.4.69	11	1.4.54	1.6.51	36/52
200. Gunnar Thelix.....	S	11.5.27	1.4.69	11	1.7.54	1.12.51	38/53
201. Jørgen Olsen.....	omk	13.11.29	1.4.69	11	1.10.54	1.12.50	43/54
202. Arnold Peter Kirkbøl.....	F	21.10.19	1.6.69	11	1.2.48	1.11.43	42/47
203. Jørgen Johannes Larsen.....	Drg	12.9.25	1.9.70	11	1.4.49	1.10.46	40/49
204. Jens Bernhard Hemmingsen.....	omk	20.6.20	1.9.70	11	1.8.54	1.12.51	38/53
205. Svend Flemming Petersen.....	omk	13.12.27	1.11.70	11	1.4.54	1.5.50	49/53
205a. Poul Lynggaard Buchholtz.....	tol	26.6.26	1.11.70	11	1.4.54	1.7.51	38/52
206. Karl Marius Madsen.....	Ø	18.1.24	1.11.70	11	1.9.54	1.5.53 ⁷	42/52
207. Preben Henning Bergqvist.....	omk	24.10.29	1.11.70	11	1.10.54	1.11.50	46/54
208. Bent Erik Sørensen.....	omk	10.7.27	1.6.71	10	1.10.54	1.3.51	47/54
209. Tage Nielsen.....	omk	26.9.25	1.6.71	11	1.10.54	1.7.54 ⁸	40/53
210. Erik Schmidt.....	omk	23.4.27	1.6.71	11	1.10.54	1.1.52	41/54
211. Jens Peter Sørensen.....	V	2.9.26	1.6.71	11	1.11.54	1.7.52	46/53
212. Ivar Prang.....	omk	30.6.25	1.6.71	11	1.4.55	1.7.50	39/54
213. Jørgen Due.....	omk	21.6.29	1.6.71	11	1.9.55	1.1.52	43/54
214. Jens Edvin Henning Hansen.....	Hl	31.12.27	1.9.71	11	1.10.52	1.1.49	35/52
217. Verner Schlosser.....	omk	9.11.27	1.9.71 ⁹	11	1.7.54	1.11.51	39/53
218. Anthon Hansen Jakobsen.....	Søb	28.4.28	1.9.71	11	1.9.55	1.3.54 ¹⁰	40/53

¹⁾ postpakmester 1.6.45. ²⁾ landpostbud ³⁾ landpostbud 1.8.38. ⁴⁾ landpostbud 1.4.46. ⁵⁾ landpostbud 1.10.47 ⁶⁾ over-
postbud II 1.12.50. ⁷⁾ landpostbud 1.11.50. ⁸⁾ landpostbud 1.1.49. ⁹⁾ specialtjeneste. ¹⁰⁾ landpostbud 1.4.51.

Tjenestemænd	Tjenes- stedet	Født	I nu- værende stilling	Lønramme	Pak- mester- formand	Over- pak- mester	Postbud	Fag- prøve	
<i>(postbudformænd)</i>									
219.	Poul Sørensen.....	omk	21.12.29	1.9.71 ¹	11	1.4.56	1.1.51	47/55
220.	Ejner Tage Jensen.....	omk	4.8.27	1.9.71	11	1.4.56	1.1.52	37/55
221.	Jørgen Kjeld Johansen.....	omk	9.10.28	1.9.71 ¹	11	1.4.56	1.4.52	42/55
222.	Gerhard Pedersen.....	K	10.1.28	1.9.71 ²	11	1.4.57	1.7.52	37/53
223.	Johannes Olsen.....	omk	8.7.31	1.9.71 ¹	11	1.7.58	1.2.56	42/57
224.	Villy Jensen.....	omk	28.12.31	1.9.71 ¹	11	1.12.58	1.12.56	43/58
224a.	Richardt Aksel Gori.....	Gl	12.12.30	1.9.71	11	1.1.60	1.7.53	39/59
225.	Aage Monhart Poulsen.....	omk	30.10.32	1.9.71 ¹	11	1.1.60	1.8.57	38/59
226.	Jacob Elmo Christiansen.....	omk	8.3.35	1.9.71 ¹	11	1.7.60	1.10.58	42/60
227.	Anders Christian Hvid Thomsen.....	K	30.4.32	1.9.71 ¹	11	1.4.61	1.6.53 ³	47/59
228.	Caj Holger Jørgensen.....	K	8.4.35	1.9.71 ¹	11	1.12.61	1.4.57	43/61
229.	Henning Gleerup.....	omk	12.8.36	1.9.71 ¹	11	1.12.61	1.12.58	46/61
230.	Kai Carl Thomsen.....	omk	13.10.36	1.9.71 ¹	11	1.12.61	1.2.59	44/61
231.	Erik Rudolf Madsen.....	omk	16.4.33	1.9.71 ¹	11	1.12.61	1.2.58	41/51
232.	Anders Nikolaj Jensen.....	omk	25.7.34	1.9.71 ¹	11	1.12.61	1.4.58	43/61
233.	Børge Nielsen.....	omk	2.8.34	1.9.71 ¹	11	1.12.61	1.9.58	44/61
234.	Jakob Nørri Dalsgaard.....	omk	21.11.35	1.9.71 ¹	11	1.12.61	1.11.58	42/61
235.	Hans Marius Ottosen.....	omk	5.3.36	1.9.71 ¹	11	1.12.61	1.11.58	47/61
236.	Arne Gylling.....	omk	4.1.36	1.9.71 ¹	11	1.12.61	1.10.59	40/61
237.	Børge Schlegel.....	K	19.1.35	1.9.71 ¹	11	1.12.61	1.11.59	41/61
238.	Kristen Johan Overgaard.....	omk	10.10.34	1.9.71 ¹	11	1.9.62	1.2.62 ⁴	52/61
239.	Erik Madsen.....	omk	11.12.35	1.9.71 ¹	11	1.12.62	1.6.60	42/62
240.	Carl Johannes Ottosen.....	omk	19.8.35	1.9.71 ¹	11	1.7.63	1.1.58	44/62
241.	Aksel Koldbro Jensen.....	Ba	9.10.34	1.9.71 ⁶	11	1.7.63	1.5.59	38/62
242.	Per Verner Fjellander.....	K	6.6.38	1.9.71 ¹	11	1.7.63	1.8.60	44/62
243.	Verner Jensen.....	omk	10.8.35	1.9.71 ¹	11	1.9.63	1.6.60	41/63
245.	Marinus Nybo Jensen.....	omk	5.11.36	1.9.71 ¹	11	1.11.63	1.10.62	41/63
246.	Ole Hansen.....	omk	17.10.37	1.9.71 ¹	11	1.9.64	1.2.60	43/64
247.	Karl Emil Christensen.....	omk	19.5.37	1.9.71 ¹	11	1.9.64	1.6.62	48/64
248.	Eli Viggo Peter Rasmussen.....	omk	24.6.40	1.9.71 ¹	11	1.9.64	1.10.62	45/64
249.	Børge Arthur Eriksen.....	Vby	5.1.28	1.10.71	11	1.4.56	1.2.53	40/55
250.	Henning Dvinge Hansen.....	omk	7.6.30	1.11.71	11	1.4.56	1.7.51	41/55
251.	Knud Erik Verner Hansen.....	omk	13.11.28	1.11.71	10	1.4.56	1.12.52	48/55
252.	Preben Ingemann Prebendorf.....	Ly	17.4.32	1.11.71	11	1.10.56	1.5.53	43/56
254.	Børge Rasmussen Rene.....	omk	26.2.29	1.6.72	11	1.4.57	1.5.53	39/56
254a.	Benth Wolff.....	S	13.3.24	1.10.72	10	1.9.49	1.3.48	44/49
255.	Knud Jørn Jensen.....	omk	17.6.33	1.12.72	11	1.1.60	1.12.56	45/59
257.	Carl Vilhelm Odgaard Møller.....	omk	21.2.37	1.12.72 ¹	11	1.9.63	1.7.59	38/63
258.	Erik Andresen.....	omk	8.5.39	1.12.72 ¹	11	1.9.63	1.6.60	39/63
259.	Andreas Anton Christiansen.....	omk	11.4.40	1.12.72 ¹	11	1.9.63	1.8.62	44/63
260.	Alfred Kronborg Jensen.....	omk	10.1.37	1.12.72	11	1.11.63	1.10.60	42/63
261.	Ejner Sabransky.....	ap	5.6.29	1.2.73	11	1.10.56	1.2.53	49/56
262.	Villy Marinus Andersen.....	K	23.6.32	1.3.73 ⁵	11	1.1.60	1.10.56	38/59
263.	Hans Erik Søgaard.....	pkp	9.7.28	1.4.73	11	1.9.57	1.5.57 ⁷	39/55
264.	Tom Madelung Armtzen.....	omk	17.1.29	1.6.73	10	1.4.56	1.10.53	50/55
265.	Hugo Aage Schack Hansen.....	ap	11.12.30	1.8.73	11	1.10.56	1.6.53	38/56
266.	Villy Pretzmann.....	Ly	29.3.33	1.3.74	11	1.7.60	1.4.57	45/60
267.	Svend Lundsgaard.....	omk	22.8.32	1.4.74	11	1.12.58	1.6.56	47/58
268.	Hans Peder Pedersen.....	Vær	18.2.36	1.5.74	11	1.12.61	1.9.59	46/61
269.	Jørgen Valdemar Johansen.....	Ø	17.12.36	1.6.74	11	1.11.63	1.4.59	43/63

¹) specialtjeneste. ²) i specialtjeneste 1.9.71-28.2.73. ³) landpostbud ⁴) landpostbud 1.4.59. ⁵) i specialtjeneste 1.9.71-30.11.74. ⁶) i specialtjeneste 1.3.-30.11.73. ⁷) landpostbud 1.8.49.

Tjenestemænd	Tjenes- stedet	Født	I nu- værende stilling	Lønramme	Pak- mester- formand	Over- pak- mester	Postbud	Fag- prøve
<i>(postbudformænd)</i>								
270. Henning Peter Ipsen.....	pkp	7.2.31	1.7.74	11		1.12.58	1.6.56	38/57
271. Karl Johan Vestphal Salomonsen.....	Brh	30.5.30	1.2.75	11		1.4.57	1.11.54	50/56
272. Erik Enegaard.....	K	26.6.38	1.2.75 ¹	11		1.7.63	1.10.60	43/62
273. Villy Jeppe Larsen.....	omk	21.8.31	1.4.75	11		1.7.58	1.9.54	46/57
274. Frank Hartvig Rasmussen.....	omk	16.1.31	1.4.75	11		1.7.58	1.7.57 ²	41/56
275. Henning Albert Nielsen.....	V	11.10.32	1.6.75	11		1.1.60	1.7.57	50/59
276. Svend Aage Knudsen.....	omk	30.6.30	1.8.75	10		1.2.58 ³	1.4.53	40/57
277. Hans Nissen Nielsen.....	omk	18.4.36	1.8.75 ⁴	11		1.12.62	1.6.60	42/62
278. Kort Kortsen.....	omk	9.1.37	1.8.75 ⁴	11		1.9.63	1.12.61	43/63
279. Jørgen Villy Hansen.....	pkp	7.5.40	1.8.75	11		1.9.64	1.9.62	45/64
280. Karl Sterup Sørensen.....	omk	23.7.33	1.9.75	11		1.4.60	1.2.56	43/59
281. Percival Kjær.....	V	6.9.38	1.9.75	11		1.9.64	1.7.63	46/64

Postchaufførformænd.

13. Poul Erik Jensen.....	kør	5.7.21	1.4.64	11		1.12.53 ⁴	1.4.46 ⁵
15. Georg Aage Storgaard Nielsen.....	kør	26.4.19	1.4.65	11		1.4.55 ⁴	1.5.43 ⁶
16. Henning Eivry Hansen.....	kør	29.1.15	1.10.65	11		1.8.53	1.2.39 ⁷
18. Frederik Eli Westergaard.....	kør	22.8.18	1.9.66	11		1.4.62 ⁴	1.9.42 ⁸
20. Otto Andersen.....	kør	16.4.25	1.2.68	11		1.4.62 ⁴	1.5.46 ⁹
21. Ernst Georg Hansen.....	kør	15.4.24	1.10.68	11		1.4.62 ¹⁰	1.4.46 ¹¹
22. Kjeld Bjerring Ingvordsen.....	kør	5.5.27	1.4.69	11		1.4.62 ⁴	1.9.48 ¹²
23. Bjarne Larsen Alting.....	kør	30.6.40	1.5.72	11		1.9.71 ⁴	1.2.63 ¹³
24. Hans Børge Nielsen.....	kør	17.2.25	1.7.74	11		1.4.62 ⁴	1.11.48 ¹⁴

¹⁾ specialtjeneste. ²⁾ landpostbud 1.7.54. ³⁾ overpostbud II 1.4.54. ⁴⁾ overchauffør. ⁵⁾ chauffør 1.10.46. ⁶⁾ chauffør 1.1.47. ⁷⁾ chauffør 1.6.45, ude af post- og telegrafv. 1.10.55–31.10.58. ⁸⁾ u.f.nr. 1.11.45–31.1.48, chauffør 1.1.49. ⁹⁾ chauffør 1.8.52. ¹⁰⁾ overchauffør, u.f.nr. 1.12.62–31.1.63. ¹¹⁾ overpostbud I 1.8.48–31.1.49, chauffør 1.8.52. ¹²⁾ chauffør 1.1.53. ¹³⁾ chauffør 1.6.66. ¹⁴⁾ chauffør 1.3.54.

Tjenestemænd	Tjenes- stedet	Født	Over- pak- mester	Lønramme	Postbud	Land- postbud	Fag- prøve
Overpakmestre.							
13. Carl Valdemar Gronemann	11	27.11.13	1.3.43	8	1.2.40	40/32
13a. Harry Kristian Anker Andersen	afI	20.5.13	1.1.44 ¹⁾	8	1.12.43	1.9.38	47/43
14a. Clifford Emil Ferdinand Christensen	afI	14.7.14	1.10.44	8	1.2.40	42/44
14c. Kurt Skibsted Jensen	pkp	21.6.17	1.10.44 ²⁾	8	1.7.41	39/44
15c. Gunnar Andersen	K	17.11.19	1.7.46 ³⁾	8	1.12.43	41/46
21. Arne Tang Hansen	7	5.10.22	1.4.47	8	1.4.46	41/47
23. Børge Klinge Andersen	6	31.1.23	1.4.47	8	1.4.46	46/47
25. Ib Ludvig Christian Back	1	23.12.20	1.9.47	8	1.1.45	45/47
36. Ove Rasch	28	11.1.21	1.2.48	8	1.4.46	41/47
48. Svend Børge Brandt	V	18.8.20	1.10.48	8	1.3.46	52/48
60. Hans Arpe	omk	17.3.18	1.10.48	10	1.4.42	36/47
60a. Poul Andersen	afI	15.11.22	1.10.48 ⁴⁾	8	1.4.46	40/48
63. Jens Ludvig Nørgaard	20	27.1.20	1.4.49	8	1.1.45	48/48
67. Henning Andreas Mauritzen	10	8.5.25	1.4.49	8	1.6.46	41/49
74. Valdemar Kristian Rødbrøe	19	24.7.23	1.4.49	8	1.12.47	37/48
77. Hans Peter Madsen	29	19.1.25	1.9.49	8	1.4.46	40/49
80a. Ejnar Marius Jørgensen	N	16.3.24	1.9.49 ⁵⁾	8	1.5.47	43/49
84. Erik Reimer Sørensen	6	25.3.20	1.9.49	8	1.2.48	40/49
131. Arne Hugo Lynge Trefeldt	omk	8.2.25	1.10.52	10	1.12.46	42/52
141. Erik Karlo Christian Petersen	omk	15.5.28	1.10.52	10	1.6.49	43/52
161. Hans Martin Bagge	omk	22.6.28	1.4.54	10	1.5.50	46/53
167. Bent Roos	K	9.3.27	1.4.54	10	1.5.51	44/52
172. Christian Søgaard	30	18.8.26	1.4.54	8	1.7.51	43/52
191. Martin Valdemar Nielsen	omk	7.11.27	1.11.54	10	1.5.52	43/53
228. Sigurd Jepsen	omk	26.3.27	1.4.57	10	1.1.56	1.1.51	40/54
231. Børge Overgaard	omk	23.5.31	1.4.57	10	1.1.54	39/56
235. Carl Henning Sortsø	Rdo	14.2.30	1.9.57	8	1.5.53	38/57
254a. Ib Ibsen	omk	25.4.31	1.12.58	10	1.2.56	44/57
271. Viggo Bent Andersen	omk	20.6.32	1.12.58	10	1.5.57	45/58
272a. Niels Vilhelm Andersen	omk	20.2.32	1.1.60	10	1.9.56	40/58
289. Hans Petersen Tøgersen	omk	5.2.33	1.1.60	10	1.11.57	47/59
296. Erik Eriksen	3	13.1.34	1.1.60	8	1.8.58	43/59
297. Hans Johan Haslund Jørgensen	omk	8.2.32	1.4.60	10	1.7.54	35/59
303. Gunnar Madsen	K	18.1.34	1.7.60	10	1.5.58	43/60
312. John Bjerregaard	S	23.2.35	1.12.60	8	1.7.56	39/60
315. Lenert Georg Jespersen	omk	15.4.34	1.12.60	10	1.5.58	43/60
320. Erik Gottrup	omk	15.3.34	1.4.61	10	1.1.61	1.6.57	43/60
327. Svend Aage Lindhøj	10	28.11.35	1.12.61	8	1.5.58	44/61
334. Jens Frede Poulsen	omk	25.5.35	1.12.61	10	1.3.59	46/61
335. Hans Aage Andresen	omk	15.11.35	1.12.61	10	1.3.59	48/61
352. Ove Peter Nissen	Gl	27.10.36	1.12.62	8	1.2.59	44/62
353. Ole Larsen	omk	21.4.36	1.12.62	10	1.1.58	44/62
354. Willy Meilstrup	omk	17.4.37	1.12.62	10	1.8.59	40/62
355. Peder Albert Richard Hansen	Brh	19.12.35	1.12.62	8	1.8.58	42/62
357. Verner Johansen	omk	29.10.36	1.12.62	10	1.2.59	38/62
368. Jørn Christian Larsen	omk	18.8.36	1.12.62	10	1.6.60	44/62
370. Carlo Hildeborg Jensen	omk	18.8.36	1.12.62	10	1.6.60	40/62
373. Tage Erling Poulsen	omk	10.4.37	1.12.62	10	1.12.60	48/62
377. Jørgen Albrechtsen	Gl	27.1.37	1.7.63	8	1.5.59	44/62

¹⁾ pakmesterformand 1.2.48, postbudformand 1.10.52–31.12.72. ²⁾ pakmesterformand 1.2.54, postbudformand 1.4.58–30.9.68.

³⁾ pakmesterformand 1.11.50–31.3.54. ⁴⁾ tjf.u.l. 1.3.–31.8.74. ⁵⁾ postbudformand 1.4.64–31.8.70.

Tjenestemænd	Tjenes- stedet	Født	Over- pak- mester	Lønramme	Postbud	Fag- prøve	Afslut- tende prøve
<i>(overpakmestre)</i>							
378. Bent Skov Laustsen	Ø	17.6.34	1.7.63	8	1.2.58	37/62	
382. Arne Andreas Nielsen	omk	8.5.36	1.7.63	10	1.10.59	45/62	
389. Peter Kristian Hede	omk	7.9.35	1.9.63	10	1.6.60	52/63	
392. Ole Leiling	omk	26.1.38	1.9.63	10	1.6.60	44/63	
396. Hugo Eigil Kristensen	K	28.11.35	1.9.63	10	1.2.62	43/63	
397. Gunnar Kjeld Nielsen	omk	18.7.37	1.9.63	10	1.9.62	42/63	
404. Niels Bent Jensen	omk	22.1.38	1.11.63	10	1.8.61	47/63	
405. Laur Rasmussen	omk	9.10.38	1.11.63	10	1.4.62	43/63	
406. Mogens Abraham Henriksen	omk	12.7.35	1.11.63 ¹	10	1.9.62	53/63	
409a. Egon Gjørup Knudsen	omk	4.8.38	1.2.64	10	1.12.60	48/62	
421. Svend Tarp Jørgensen	Hvi	1.2.40	1.9.64	8	1.1.63	49/64	
422. Peter Obling Petersen	21	14.9.38	1.9.64	10	1.2.63	46/64	
423. Ib Houland Andreasen	omk	4.6.39	1.9.64	10	1.3.63	39/64	
427. Henning Johansen	afi	5.7.39	1.9.64	8	1.4.63	38/64	
428. Arne Ringe Sonnenborg	omk	22.11.35	1.9.64	10	1.5.63	41/64	
434. Bjarne Per Nielsen	omk	11.2.37	1.5.65	10	1.6.59	39/64	
435. Jørgen Bach	omk	30.5.35	1.5.65	10	1.8.58 ^a	52/64	
436. Jørgen Ingemann Strandborg Haasum	omk	14.3.38	1.5.65	10	1.7.60	38/64	
438. Kaj Meldgaard Christensen	omk	29.4.37	1.5.65	10	1.2.60	45/65	
439. Keld Broni	omk	3.7.40	1.5.65	10	1.2.63	48/64	
441. Agner Pedersen	omk	6.11.37	1.5.65	10	1.12.61	44/65	
443. Mogens Holm Sørensen	omk	26.2.41	1.5.65	10	1.5.63	39/64	
444. Benny Jacobsen	omk	1.7.41	1.5.65	10	1.11.63	46/64	
445. Finn Sørensen	afi	8.8.41	1.5.65	8	1.9.62	40/64	
448. Richard Valdemar Hansen	omk	16.4.40	1.5.65	10	1.12.62	51/64	
449. Jørn Mortensen	omk	18.3.39	1.5.65	10	1.1.63	49/64	
451. Niels Adamsen	omk	8.8.39	1.5.65	10	1.5.63	43/64	
453. Ejner Strauss	NV	25.12.40	1.5.65	8	1.8.63	43/64	
459. Jørn Nørr Olsen	omk	3.12.41	1.5.65	10	1.1.64	50/65	
463. Jens Lauridsen	omk	5.1.39	1.5.65	10	1.3.64	44/65	
464. Jens Aage Andreas Hansen	omk	12.5.39	1.5.65	10	1.3.64	45/65	
466. Svend Knudsen	omk	16.6.35	1.9.65	10	1.12.59 ^b	40/65	
467. Erik Durup Pindbo	omk	30.5.38	1.9.65	10	1.12.61 ⁴	40/63	
468. Harry Boest Frederiksen	omk	6.8.37	1.9.65	10	1.12.61	40/65	
470. Viggo Madsen	K	13.5.38	1.9.65	10	1.4.62	42/65	
471. Svend Aage Tønnes	omk	18.10.40	1.9.65	10	1.12.62	52/65	
475. Kai Olin	omk	27.7.40	1.9.65	10	1.1.65	48/65	
476. Jørgen Richard Karred Larsen	omk	27.1.41	1.9.65	10	1.8.64	41/65	
482a. Niels Jørgen Verner Larsen	omk	21.12.41	1.6.66	10	1.4.64	46/65	
482b. Jens Erwin Kirkegaard (1/2 tj.)	omk	4.6.36	1.5.65 ⁵	8	1.12.63	42/65	
485. Richardt Jacobsen	omk	21.8.39	1.9.66	10	1.10.64	36/66	
491. Arne Jensen	omk	5.6.43	1.9.66	10	1.6.65	46/66	1974
493. Bent Dalsgaard Iversen	21	29.6.38	1.9.66	8	1.7.65	42/66	1974
495. Vagn Overgaard Olesen	omk	27.5.38	1.9.66	10	1.9.65	43/66	1974
496. Per Kirkegaard	omk	27.9.37	1.9.66	10	1.9.65	47/66	1974
496a. Bent Jensen	omk	12.12.39	1.2.67	10	1.11.63	38/65	1975
499. Niels Degn Eriksen	omk	9.12.39	1.5.67	10	1.8.63	44/66	1974
502. Per Ivan Nielsen	21	14.9.44	1.5.67	8	1.10.65	47/66	1974
503. Knud Helt	omk	28.6.32	1.5.67	10	1.10.65	38/66	1974
508. Erling Marinus Tøgersen	omk	7.10.42	1.9.67	10	1.12.63	45/67	1974
511. Ole Erik Spangholm	omk	2.5.37	1.9.67	10	1.5.66	42/67	

¹⁾ specialtjeneste. ²⁾ u.f.nr. 1.5.–31.10.63. ³⁾ u.f.nr. 1.11.64–28.2.65. ⁴⁾ landpostbud 1.11.60. ⁵⁾ u.f.nr. 1.11.66–31.10.67, ude af post- og telegrafv. 1.11.67–29.2.68.

Tjenestemænd	Tjenc- stested	Født	Over- pak- mester	Lønramme	Postbud	Fag- prøve	Afslut- tende prøve
<i>(overpakmestre)</i>							
511a. Jan Svendsen.....	omk	21.3.42	1.1.68	0	1.7.64	40/66	1974
513. Henning Forsmann Hansen.....	omk	1.9.43	1.5.68	10	1.12.65	50/67	1974
513a. Ole Jørgen Olsen.....	omk	25.6.43	1.5.68	10	1.6.66	44/67	1974
514. Jens Egeby.....	omk	28.5.42	1.5.68	8	1.11.65	43/67	
516. John Lund Pedersen.....	omk	5.12.43	1.5.68	10	1.2.66	38/67	1974
517. Finn Lykke Jensen.....	omk	10.8.43	1.5.67 ¹	10	1.1.66	51/66	
517a. Erik Ole Nielsen.....	omk	17.1.38	1.5.68	10	1.1.67	49/67	1974
519. Niels Jørgen Nørgaard.....	omk	13.10.38	1.5.68	10	1.2.67	54/67	1974
519a. Kjeld Daniel Christensen.....	omk	5.12.44	1.5.68 ²	10	1.2.67	43/67	
520. Flemming Hede Henriksen.....	omk	7.11.41	1.10.68	10	1.2.64	39/68	
521. Flemming John Jensen.....	Hé	6.9.37	1.10.68	8	1.11.63	45/68	1974
523. Arno Viktor Springer.....	omk	29.6.42	1.10.68	10	1.12.65	47/67	1975
526a. Erik Valdemar Munkstrup ³	afi	10.10.42	1.1.69	8	1.2.67	46/68	
527. Arne Leo Viggo Pedersen.....	omk	29.5.41	1.6.69	10	1.1.65	40/68	
528. Frede Christensen.....	omk	13.10.37	1.6.69	10	1.1.68 ⁴	41/68	1974
531. Jens Andersen.....	omk	30.10.44	1.6.69	10	1.1.67	47/68	1975
534. Dennick Allan Nielsen.....	Ø	23.12.44	1.6.69	8	1.3.67	54/68	1975
537. Jens Vestergaard Madsen.....	omk	12.3.40	1.6.69	10	1.10.67	54/68	
538. John Frimodt Pedersen.....	omk	17.3.44	1.6.69	10	1.10.67	42/68	
539. Kristian Kjærgaard.....	omk	1.2.40	1.6.69	10	1.11.67	38/68	1975
540. Hugo Pedersen.....	omk	9.2.44	1.10.69	10	1.4.65	45/69	
542. Bjarne Peter Pedersen.....	omk	9.12.43	1.10.69	10	1.10.66	40/69	
544. Jørgen Torgius Petersen.....	omk	15.2.43	1.10.69	10	1.3.68	50/69	
548. Ole Kondrup Petersen.....	omk	4.4.39	1.5.70	10	1.9.64	38/69	
549. Niels Nørgaard.....	omk	4.5.43	1.5.70	8	1.1.66	38/69	
551. Pauli Vorre Jørgensen.....	omk	30.8.44	1.5.70	8	1.10.67	44/69	
552. Bjarne Stanley Pedersen.....	omk	4.7.44	1.5.70	10	1.3.67	37/69	
554. Per Frederiksen.....	Ch	23.11.46	1.5.70	8	1.1.69	46/69	
555. Ernst Erik Edholm.....	Vby	27.10.46	1.5.70	8	1.3.69	46/69	
557. Ib Thomsen.....	omk	26.5.38	1.5.70	8	1.5.68	46/69	
561. Finn Arvedsen.....	omk	2.1.46	1.5.70	8	1.10.68	41/69	
562. Svend Pedersen.....	Van	30.9.45	1.5.70	8	1.11.68	49/69	
564. Kurt Gynther Matthiasen.....	omk	9.3.41	1.5.70	8	1.12.68	51/69	
566. Peter Erik Hansen.....	V	15.10.43	1.5.70	8	1.2.69	49/69	
567. Jens Frandsen Larsen.....	omk	3.8.44	1.5.70	8	1.4.69	49/69	
569. Ib Erling Skibild.....	omk	23.8.42	1.10.70	8	1.3.67	43/70	
570. Kaj Max Hansen.....	omk	16.2.44	1.10.70	8	1.12.67	42/70	
571. Per Ruddi Tørnblad.....	Ly	8.8.45	1.10.70	8	1.3.68	43/70	
572. Villy Bondo Møller Dongsted.....	omk	7.10.41	1.10.70	8	1.5.68	39/70	
573. Anders Peter Sørensen.....	omk	25.8.43	1.10.70	8	1.6.68	38/70	
575. Ole Krogh Johannessen.....	omk	10.6.46	1.10.70	8	1.6.69	52/70	
576. Henning Nikolaj Jensen.....	omk	21.8.40	1.4.71	8	1.1.65	43/71	
577. Palle Shipley.....	omk	13.1.46	1.4.71	8	1.3.68	48/71	
579. Aage Galtheén.....	K	10.2.44	1.4.71	10	1.11.67	53/71	
584. Jørgen Jens Peter Bonde.....	omk	31.8.45	1.4.71	8	1.4.69	38/70	
585. Lejf Holm.....	omk	1.9.44	1.4.71	8	1.6.69	46/71	
586. Carl Henning Frederiksen.....	omk	30.7.43	1.4.71	8	1.9.69	39/71	
587. Stig Flemming Luthje.....	omk	21.1.47	1.4.71	8	1.9.69	39/71	
588. Peter Johan Ørtoft.....	afi	25.1.41	1.4.71 ⁵	8	1.9.69	49/71	
589. Børge Frode Jacobsen.....	omk	10.8.44	1.4.71	8	1.1.70	48/71	

¹⁾ ude af post- og telegrafv. 1.12.68–30.11.70. ²⁾ tjf.u.l. 1.7.–30.9.74. ³⁾ til elevuddannelse. ⁴⁾ landpostbud 1.2.65. ⁵⁾ assistent 1.4.74–31.8.75.

Tjenestemænd	Tjenes- stedet	Født	Over- pak- mester	Lønramme	Postbud	Land- postbud	Fag- prøve
<i>(overpakmestre)</i>							
591. Ole Mogens Olsen	omk	8.10.42	1.10.71	8	1.2.65	42/71
592. Tage Edvard Jensen	omk	7.5.43	1.10.71	8	1.3.66	44/71
593. Bent Anker Nielsen	omk	18.6.47	1.10.71	8	1.9.69	41/71
596. Asger Larsen	omk	5.7.42	1.10.71	8	1.5.70	45/71
597. Erik Jørgensen	omk	13.8.41	1.10.71	8	1.6.70	43/71
597a. Mogens Holst Poulsen ¹	Ly	18.4.43	1.1.72	8	1.5.68	45/69
598. Børge Nielsen	omk	8.2.38	1.4.72	8	1.5.62	45/72
600. Hans Refsgaard	omk	3.11.42	1.4.72	8	1.5.66	38/72
601. Thomas Thomsen	K	9.2.37	1.4.72	10	1.6.66	45/72
602. Flemming Sørensen	F	26.2.44	1.4.72	8	1.8.66	43/72
603. Ole Bjørn Frimodt	af	29.1.46	1.4.72	8	1.5.68	50/72
604. Leif Nielsen	NV	28.12.46	1.4.72	8	1.2.69	37/72
605. Bent Andreas Olsen	Ø	19.11.43	1.4.72	8	1.2.68	45/72
607. John Nielsen	omk	8.5.47	1.4.72	8	1.5.70	49/72
608. Henning Villumsen	K	2.1.45	1.4.72	8	1.9.69	45/72
609. Torben Skov Hansen	omk	24.9.45	1.4.72	8	1.12.68	47/72
611. Tommy Leon Hillersdal	omk	5.3.48	1.4.72	8	1.4.69 ²	48/72
612. Egon Brandt Petersen	omk	12.3.48	1.4.72	8	1.5.70	39/72
614. Frank Normann Langholm ¹	omk	8.8.46	1.4.72	8	1.7.69	45/72
615. Christian Strømgaard Hansen	omk	31.10.45	1.4.72	8	1.10.69	51/72
615a. Henning Steen Hansen	omk	19.11.44	1.4.72 ³	8	1.6.69	50/72
618. Ole Sørensen	K	24.11.46	1.11.72	10	1.8.70	53/72
619. Ejvind Johannes Wilms	Ksa	24.8.46	1.11.72	8	1.9.69	47/72
620. John Jespersen Balle ¹	af	7.4.48	1.11.72	8	1.10.70	49/72
622. Jørgen Flensted	omk	17.5.46	1.11.72	8	1.3.70	44/72
624. Peter Vestergaard Nielsen	omk	29.4.46	1.11.72	8	1.5.70	43/72
625. Arne Willum Jensen	omk	11.5.46	1.11.72	8	1.6.70	45/72
626. Knud Erik Olesen	omk	13.3.42	1.11.72	8	1.2.71	50/72
627. Carsten Arnkjær ¹	af	8.6.45	1.11.72	8	1.3.71	46/72
628. Kaj Aage Batz	omk	15.6.44	1.11.72	8	1.4.71	46/72
629. Finn Bøglund	omk	8.2.46	1.11.72	8	1.4.71	52/72
630. Poul Erik Christensen Tøttrup ¹	af	14.8.49	1.11.72	8	1.4.71	50/72
631. John Arthur Nielsen	omk	9.2.50	1.11.72	8	1.4.71	50/72
631a. Steen Ott ¹	af	7.3.46	1.11.72	8	1.6.71	51/72
632. Erik Gunni Nielsen Adelskov	omk	16.7.33	1.3.73	8	1.12.56 ⁴	10,2/72
633. Børge Erik Ludvig Jørgensen	omk	17.4.36	1.3.73	8	1.12.59 ⁵	10,2/72
633a. Herbert Ingemar Mitrofanov	omk	3.6.42	1.3.73	8	1.1.65	8,8/72
634. Preben Rothberg	omk	27.6.43	1.3.73	8	1.1.65	7,2/72
635. Jørn Balle	omk	26.3.41	1.3.73	8	1.3.65	8,0/72
636. Ove Thorst	F	5.3.42	1.3.73	8	1.10.66 ⁶	9,3/72
637. Hellan Jensen Hansen	omk	26.2.42	1.3.73	8	1.3.67	8,8/72
638. Eddi Jack Larsen	K	19.3.46	1.3.73	8	1.6.67	9,5/72
639. Paul Jeppe Frederiksen	omk	13.11.38	1.3.73	8	1.7.69	1.6.67	9,5/72
640. Jørgen Søgaard	omk	12.9.38	1.3.73	8	1.12.67	8,0/72
640a. Erik Larsen ¹	af	27.4.44	1.3.73	8	1.4.68	9,5/72
641. Kenneth Lyng Johansson	omk	12.6.46	1.3.73	8	1.12.68	8,5/72
642. Mogens Agerbo Jacobsen	omk	2.8.45	1.3.73	8	1.7.69	9,0/72
644. Søren Erik Nielsen	omk	22.9.48	1.3.73	8	1.10.69	8,5/72
646. Svend Jens Poulsen	omk	21.7.44	1.3.73	8	1.11.69	7,5/72
647. Jan Ejner Jakobsen	omk	26.1.45	1.3.73	8	1.1.70	9,0/72

¹⁾ til elevuddannelse. ²⁾ overpostbud 1.1.71. ³⁾ tjf.u.l. 27.1.–26.4.75. ⁴⁾ overpostbud 1.7.69, kontorpakmester 1.4.70. ⁵⁾ overpostbud 1.7.69, kontorpakmester 1.9.71. ⁶⁾ overpostbud 1.9.71.

Tjenestemænd	Tjenes- stested	Født	Over- pak- mester	Lønramme	Postbud	Land- postbud	Fag- prøve
<i>(overpakmestre)</i>							
648. Jørn Holm Hyllested.....	omk	4.7.44	1.3.73	8	1.1.70	7,2/72
649. Birger Jørgensen.....	K	28.10.47	1.3.73	8	1.3.70	9,2/72
650. Kurt Vittrup Andersen.....	K	8.3.49	1.3.73	8	1.3.71	7,7/72
651. Bruno Skovgaard Jensen ¹	af	30.3.47	1.3.73	8	1.6.70	10,7/72
652. Egon Ebbesen.....	omk	30.7.49	1.3.73	8	1.8.70	9,3/72
654. Bent Rasmussen.....	omk	7.6.42	1.3.73	8	1.2.71 ²	8,8/72
655. Karsten Winther.....	af	2.3.47	1.3.73	8	1.6.71	9,0/72
656. Allan Meyer.....	af	7.7.45	1.3.73	8	1.2.71	8,8/72
658. Allan Larsen.....	omk	24.12.49	1.3.73	8	1.1.72	9,7/72
659. Roland Herluf Ipsen.....	omk	18.10.47	1.3.73	8	1.2.71	9,5/72
660. Poul Poulsen.....	omk	22.2.50	1.3.73	8	1.12.71	8,8/72
663. Bent Børglum.....	omk	14.12.43	1.3.73	8	1.6.71	8,2/72
667. Niels Obæk ¹	af	23.11.49	1.3.73	8	1.12.71	9,5/72
668. Gert Åke Jensen.....	omk	4.8.50	1.3.73	8	1.4.72	8,7/72
669. Ole Ivan Jensen.....	K	14.8.47	1.3.73	8	1.12.71	9,5/72
670. Jørgen Henrik Schrevelius.....	omk	2.12.50	1.3.73	8	1.5.72	9,0/72
672. Leif Helge Andresen.....	K	8.2.46	1.3.73	8	1.3.72	10,3/72
673. Preben Jørholm.....	omk	22.2.51	1.3.73	8	1.3.72	10,5/72
674. Peter Hansen Mikkelsen.....	omk	13.1.46	1.3.73	8	1.4.72	7,8/72
675. Leif Jørgensen.....	omk	24.1.40	1.3.73	8	1.4.72	7,3/72
676. Finn Vang Larsen.....	omk	10.6.47	1.3.73	8	1.5.72	8,8/72
677. Villy Ørum Christiansen.....	omk	31.10.46	1.3.73	8	1.5.72	8,8/72
679. Flemming Steen Larsen.....	omk	1.4.47	1.3.73	8	1.6.72	9,3/72
683. Hans Emil Thebrind.....	omk	13.3.43	1.3.73	8	1.9.72	6,8/72
684. Jørgen Lind ¹	af	16.10.47	1.3.73	8	1.9.72	9,5/72
685. Henning Nielsen.....	omk	2.6.42	1.9.73	8	1.4.71	8,7/73
686. Erik Storgaard ¹	NV	5.10.51	1.9.73	8	1.10.72	10,5/73
688. Flemming Dahm Jacobsen.....	omk	3.10.39	1.9.73	8	1.9.72	8,8/73
689. Einer Kennet Nielsen.....	omk	8.3.47	1.9.73	8	1.9.72	8,3/73
692. Anton Ellegaard Heidelbach.....	omk	26.3.43	1.9.73	8	1.10.72	8,0/73
694. Hans Mogens Jørgensen.....	omk	24.3.44	1.9.73	8	1.11.72	9,3/73
695. Kjeld Vinther Jensen.....	omk	28.11.48	1.9.73	8	1.11.72	8,3/73
696. Keld Moesgaard Pedersen.....	K	3.11.48	1.9.73	8	1.11.72	7,8/73
697. Jess Oluf Damkvist.....	K	4.3.49	1.9.73	8	1.11.72	8,2/73
698. Jens-Viktor Brinck.....	K	27.8.40	1.9.73	8	1.11.72	9,0/73
699. Visti Mogens Nielsen ¹	Ly	25.9.47	1.9.73	8	1.11.72	9,2/73
701. Bent Rytter Jensen.....	omk	13.10.51	1.9.73	8	1.1.73	6,7/73
703. Bent Nielsen.....	omk	22.1.51	1.9.73	8	1.2.73	10,0/73
703a. Keld Lund Johansen ¹	omk	5.1.49	1.11.72 ²	8	1.11.70	49/72
705. Edvard Peder Møller Nielsen.....	omk	11.9.23	1.3.74	8	1.4.72	9,5/73
706. Finn Steffensen.....	af	2.12.47	1.3.74	8	1.1.70 ⁴	8,8/73
707. Per Nejtgaard.....	af	17.8.46	1.3.74	8	1.2.71	9,0/73
708. Bent Torben Jensen.....	omk	13.4.49	1.3.74	8	1.4.71 ⁵	8,2/73
708a. Robert Jørgensen.....	af	3.9.51	1.9.73 ⁶	8	1.10.72	10,7/73
709. Flemming Rasmussen.....	N	22.5.30	1.9.74	8	1.4.52 ⁷	8,8/73
710. Niels Erik Nielsen.....	omk	18.11.43	1.9.74	8	1.3.70	7,7/73
711. Lilli Gurli Søgaard ¹	omk	26.3.34	1.9.74	8	1.4.72	10,2/74
712. Lars Møller.....	omk	25.8.49	1.9.74	8	1.12.71	8,5/74

¹) til elevuddannelse. ²) overpostbud 1.7.72. ³) ude af post- og telegrafv. 1.5.73–31.8.74. ⁴) overpostbud 1.6.71. ⁵) overpostbud 1.9.71. ⁶) tjf.u.l. 1.7.74–31.5.75. ⁷) overpostbud II 1.12.57, kontorpakmester 1.4.64.

Tjenestemænd	Tjenes- stedet	Født	Over- pak- mester	Lønramme	Postbud	Land- postbud	Fag- prøve
<i>(overpakmestre)</i>							
713. Niels Christian Andersen ¹	Ly	18.7.48	1.9.74	8	1.2.72 ²	10,7/74
714. Dennis Sigurd Frank.....	omk	1.6.42	1.9.74	8	1.3.72	7,0/74
715. Poul Nelhorf ¹	omk	21.3.50	1.9.74	8	1.12.72	9,0/74
716. Jørgen Severin Hansen.....	omk	3.8.51	1.9.74	8	1.11.72	7,5/74
718. Claus Alexander Larsen.....	omk	23.12.48	1.9.74	8	1.9.72	7,0/74
719. Annie Røser Hansen.....	omk	3.2.37	1.9.74	8	1.12.72	9,2/74
720. Philip Chrono Pedersen ¹	af	6.11.47	1.4.75	8	1.1.70 ³	9,5/74
721. Eddie John Harlev Drenselovsky.....	af	8.3.48	1.4.75	8	1.6.70	9,0/74
722. Sivert Rohr.....	af	8.12.45	1.4.75	8	1.3.70 ⁴	8,8/74
723. Jens Christian Nordstrøm Andreassen.....	K	10.2.50	1.4.75	8	1.5.71	9,2/74
724. William Edvard Johansen.....	af	30.10.50	1.4.75	8	1.11.71 ⁵	8,7/74
725. Leon Preben Mikkelsen.....	af	4.7.45	1.4.75	8	1.12.71	7,2/74
726. Finn Valdemar Jørgensen.....	K	8.11.49	1.4.75	8	1.3.72	7,7/74
727. Finn Hansen.....	af	22.10.51	1.4.75	8	1.9.72	9,2/74
728. Preben Steenberg Eriksen.....	af	15.10.51	1.4.75	8	1.4.72	9,2/74
729. Niels Klinge Christensen.....	af	23.2.52	1.4.75	8	1.4.73	8,7/74
730. Hans Ulrik Kejser Nielsen.....	K	2.4.47	1.4.75	8	1.6.72	8,8/74
731. Claus Nissen.....	af	17.10.45	1.4.75	8	1.9.72 ⁶	6,7/74
732. Bent Flemming Larsen.....	af	17.2.47	1.4.75	8	1.9.72 ²	9,8/74
733. John Laurits Toft.....	af	11.3.52	1.4.75	8	1.8.73	9,2/74
734. Hans Kristian Arentsen.....	af	6.5.48	1.4.75	8	1.12.72	7,8/74

¹) til elevuddannelse. ²) overpostbud 1.10.72. ³) overpostbud 1.12.72. ⁴) overpostbud 1.1.71. ⁵) chauffør 1.10.72. ⁶) chauffør 1.5.73.

Tjenestemand	Tjenes- stested	Født	Kontor- pak- mester	Overpostbud		Postbud	Land- postbud
				I	II (postpak- mester)		
Kontorpakmestre (lr. 7 og 8).							
48. Vilhelm Julius Friis Bille (lr. 8)	Ly	10.5.13	1.4.58	1.4.55	1.4.46	1.6.38	
51. Svend Aage Anders Gertz Jensen (lr. 8)	Søb	2.4.20	1.12.58	1.4.50	1.5.44	
53. Hakon Poul Gertsen	omk	23.8.17	1.2.59	1.4.49	1.4.47	1.9.41	
62. Frits Overgaard Jensen (lr. 8)	omk	28.9.21	1.4.60	1.2.52	1.3.48	1.10.45	
66. Christian Emil Jørgensen (lr. 8)	F	19.12.15	1.4.61	1.4.49	1.8.45	1.1.40	
69. Viggo Skovlund Bøgild Laursen	pkp	21.5.19	1.4.61	1.6.52	1.7.47	1.6.43	
70. Erik Sønderholm Christensen (lr. 8)	V	1.6.23	1.4.61	1.12.52	1.2.47	1.4.46	
71. Robert Hjørdemaal Klestrup	omk	8.5.23	1.4.61	1.12.52	1.12.48	1.4.46	
72. Gunnar Jens Gregersen	K	26.2.20	1.4.61	1.2.53	1.10.46	1.3.44	
74. Ivan Leif Jørgensen (lr. 8)	omk	12.2.25	1.4.61	1.9.54	1.12.48	1.4.46	
75. Henry Christian Hammersholt Christensen (lr. 8)	Gj	1.2.16	1.4.61	1.4.55	1.4.46	1.4.41	
76. Svend August Karlsson (lr. 8)	omk	7.12.25	1.4.61	1.4.55	1.12.48	1.1.47	
77. Holger Edmund Christensen (lr. 8)	Hé	4.1.15	1.4.61	1.4.55	1.10.49	1.10.48	1.2.48
79. Leif Erik Heinemann	omk	6.5.10	1.4.61	1.11.55	1.4.49	1.2.48	
81. Alf Peter William Andreas Andersen	omk	31.7.22	1.4.61	1.9.56	1.5.49	1.2.48	
82. Villy Egon Jeppesen (lr. 8)	omk	17.6.20	1.4.61	1.10.56	1.5.51	1.2.48	
83. Poul Edvard Hyllestad (lr. 8)	S	13.4.20	1.4.61	1.4.57	1.12.46	1.5.44	
84. Erik Gregers Jørgensen (lr. 8)	luh	6.5.24	1.4.61	1.4.57	1.2.51	1.11.48	
85. Svend Kjærgaard (lr. 8)	Ksa	28.3.24	1.4.61	1.4.57	1.6.52	1.6.46	
86. Hans Jacob Christiansen (lr. 8)	Ø	26.6.11	1.4.61	1.11.57	1.4.46	1.2.40	
86a. Erik Hammerhøj (lr. 8)	Gl	14.9.21	1.4.61	1.3.58	1.12.48	1.10.45	
88. Børge Willy Jønsson (lr. 8)	V	2.9.18	1.11.61	1.12.52	1.2.47	1.12.46	
89. Villy Linus Pedersen (lr. 8)	tol	23.9.21	1.11.61	1.8.53	1.9.47	1.8.46	
90. Gunner Verner Christensen (lr. 8)	omk	18.2.26	1.1.62	1.4.57	1.4.53	1.11.50	
91. Ejnar Mikkelsen	omk	28.2.18	1.1.62	1.4.52	1.2.48	
95. Max Leo Sværd Rasmussen	ap	16.8.06	1.4.62	1.7.50	1.4.43	1.4.38	
101. Valther Fridolf Jensen	pkp	28.11.18	1.4.62	1.12.52	1.1.49	1.12.42	
102. Poul Støvibæk (lr. 8)	V	7.5.16	1.4.62	1.12.52	1.4.49	1.3.48	
104. Arne Hylager Jensen	tol	7.5.23	1.4.62	1.6.54	1.1.48	1.10.47	
105. Karlo Max Viktor Serritzlev	K	8.7.14	1.4.62	1.6.54	1.3.50	1.2.48	
106. Peter Edmund Lorentsen Brøndum (lr. 8)	F	2.9.22	1.4.62	1.10.54	1.3.48	1.4.46	
107. Bent Harald Jørgensen (lr. 8)	V	25.4.25	1.4.62	1.10.54	1.8.51	1.7.49	
108. Egon Petersen	V	10.5.25	1.4.62	1.10.54	1.6.52	1.10.49	
109. Harald Bøegh (lr. 8)	N	7.6.14	1.4.62	1.11.54	1.4.46	1.12.40	
110. Egon Laurits Larsen (lr. 8)	Van	19.7.14	1.4.62	1.4.55	1.1.48	1.1.42	1.8.38
111. Kaj Aage Christensen Kjærgaard	K	5.11.16	1.4.62	1.7.55	1.4.50	1.2.48	
112. Verner Marius Tistrand Hansen	K	21.2.20	1.4.62	1.3.56	1.10.50	1.2.48	
113. Helnueth Sørensen	K	17.5.21	1.4.62	1.9.56	1.11.50	1.3.48	
114. Preben Finn Grüner-Pedersen	K	28.5.24	1.4.62	1.11.56	1.8.51	1.7.49	
116. Kaj Verner Johannesen (lr. 8)	Ø	1.10.20	1.4.62	1.4.58	1.4.46	1.10.44	
117. Henry Albert Christiansen (lr. 8)	Ly	22.9.17	1.4.62	1.11.47	1.4.43	
119. Robert Ingvard Jensen	Gl	29.10.24	1.4.62	1.2.49	1.4.46	
121. Niels Aage Dahl (lr. 8)	S	9.12.23	1.4.62	1.6.52	1.6.50	
122. Jørgen Poulsen (lr. 8)	omk	12.6.24	1.4.62	1.2.53	1.4.46	
123. Jens Carl Gustav Hansen (lr. 8)	Brh	7.9.21	1.4.62	1.2.53	1.11.49	
125. Hugo Ivan Andersen	Ly	28.1.22	1.4.62	1.4.53	1.9.47	
125a. Børge August Christian Jensen (lr. 8)	Bav	16.4.13	1.4.62	1.4.53	1.2.48	
126. Preben Hugo Alexander Hansen (lr. 8)	omk	17.6.27	1.4.62	1.4.53	1.6.51	
127. Henry Huusom Petersen (lr. 8)	omk	5.11.17	1.4.62	1.8.53	1.2.48	
128a. Aage Erwin Køhler (lr. 8)	Gl	5.9.26	1.4.62	1.11.53	1.1.49	
129. Charles Leth (lr. 8)	omk	24.2.20	1.4.62	1.6.54	1.7.51	
130. Stanley Peder Velling (lr. 8)	omk	12.9.27	1.4.62	1.6.54	1.12.51	
131. Paul Anker Nielsen	omk	20.2.27	1.4.62	1.10.54	1.11.51	

Tjenestemænd	Tjenes- stested	Født	Kontor- pak- mester	Overpostbud		Postbud	Land- postbud
				I	II (postpak- mester)		
<i>(kontorpakmestre)</i>							
132. Louis Ruben (lr. 8)	omk	15.11.29	1.4.62	1.4.55	1.7.54	
133. Johannes Christensen (lr. 8)	omk	30.3.25	1.4.62	1.5.55	1.5.51	
134. Kaj Heitmann	F	21.3.25	1.6.62	1.2.55	1.11.51	1.4.46	
135. Hans Kristian Steensen (lr. 8)	omk	27.4.26	1.6.62	1.7.55	1.7.51	
136. Frede Peter Georg Nielsen	ap	17.10.16	1.7.62	1.9.53	1.4.47	1.2.47	
137. Helge Kjeld Hansen	K	7.5.25	1.7.62	1.12.56	1.11.51	1.6.46	
138. Jørgen Holm	omk	23.9.29	1.11.62	1.1.56	1.7.51	
139. Svend Anker Andersen (lr. 8)	K	4.2.27	1.12.62	1.2.57	1.10.53	1.7.51	
140. Anton Nielsen	K	9.5.27	1.1.63	1.2.57	1.10.53	1.12.51	
142. Ejgil Oscar Berthil Larsen (lr. 8)	N	21.12.18	1.2.63	1.10.48	1.1.46	
143. Arnoid Pedersen (lr. 8)	omk	23.1.20	1.3.63	1.4.56	1.9.50	
147. Erik Martin Hansen (lr. 8)	pkp	8.12.16	1.4.63	1.6.54	1.6.50	1.6.46	
148. Niels Peter Nielsen	ap	15.6.22	1.4.63	1.11.54	1.2.53	1.12.50	
149. Ruben Hans Gwinner (lr. 8)	NV	7.5.15	1.4.63	1.4.55	1.4.46	1.6.39	
150. Henning Frederiksen	tol	31.7.21	1.4.63	1.6.55	1.11.49	1.8.45	
151a. Christian Herman Olsen (lr. 8)	Tå	5.8.12	1.4.63	1.4.56	1.5.48	1.6.38	
152. Ejner Meyer Larsen (lr. 8)	ap	23.3.23	1.4.63	1.5.56	1.6.52	1.6.48	
153. Gert Christen Bertelsen (lr. 8)	NV	25.4.21	1.4.63	1.4.57	1.3.48	1.5.45	
154. Hans-Henrik Weiling Nielsen (lr. 8)	Vby	20.11.20	1.4.63	1.4.57	1.7.48	1.12.44	
155. Kristian August Rasmussen	K	14.10.08	1.4.63	1.8.57	1.4.49	1.2.48	
156. John Gunnar Jensen	V	28.3.22	1.4.63	1.12.48	1.6.46	
158. Arvid Fritz Helge Nielsen (lr. 8)	Ø	28.10.24	1.4.63	1.3.51	1.4.46	
159. Ejner Erik Hansen (lr. 8)	Van	22.7.24	1.4.63	1.6.51	1.1.49	
160. Poul Hansen (lr. 8)	N	21.1.27	1.4.63	1.11.51	1.2.48	
161. Erik Christian Hansen	Ø	15.3.25	1.4.63	1.3.52	1.3.50	
162. Kjeld Irming-Pedersen	Ø	3.6.30	1.4.63	1.10.52	1.7.51	
163. Jørn Max Reuter (lr. 8)	F	21.12.25	1.4.63	1.12.52	1.3.47	
164. Kurt Schrøder Jensen	F	26.2.26	1.4.63	1.12.52	1.4.47	
165. Frantz Adolph Kjeld Nielsen (lr. 8)	luh	27.9.18	1.4.63	1.2.53	1.2.48	
166. Poul Loch Nielsen (lr. 8)	V	23.8.30	1.4.63	1.2.53	1.11.51	
167. Alfred Otto Østergaard	Ch	7.5.22	1.4.63	1.3.53	1.2.47	
168. Arne Daniel Christensen (lr. 8)	S	18.4.30	1.4.63	1.8.53	1.5.51	
169. Thyge Pedersen Tøgersen	S	4.11.26	1.4.63	1.9.53	1.6.51	
171. Alexander Kay Kraul	K	27.2.19	1.4.63	1.5.54	1.10.50	
172. Niels Jørgen Nielsen (lr. 8)	K	28.8.29	1.4.63	1.5.54	1.6.53	
174. Vagn Ingemann Gadegaard Dubgaard	Ly	9.11.14	1.4.63	1.4.55	1.2.48	
175. Max Holme Jensen	Ly	26.9.18	1.4.63	1.4.55	1.2.48	
176. Knud Launy Johansen Grønberg (lr. 8)	Hvi	19.12.26	1.4.63	1.9.55	1.10.50	
178. Ove Petersen (lr. 8)	Vir	31.10.24	1.4.63	1.4.56	1.1.47	
179. Hans Jørgen Rosendahl (lr. 8)	omk	16.10.32	1.4.63	1.4.56	1.8.54	
180. Jørgen Blicher	omk	7.11.28	1.4.63	1.5.56	1.12.53	
181. Bendt Haurum Holmskov	omk	8.1.27	1.4.63	1.6.56	1.10.50	
182. Svend Aage Eskildsen	omk	21.3.28	1.4.63	1.10.56	1.12.52	
183. Jørgen Andersen (lr. 8)	K	28.10.30	1.4.63	1.12.56	1.2.55	
184. Aage Niels Kristensen	omk	20.3.31	1.4.63	1.1.57	1.6.55	
185. Erik Olsen	omk	7.9.30	1.4.63	1.1.57	1.8.55	
186. Jan William Bech	Hé	4.8.28	1.4.63	1.4.57	1.6.50	
187. Henning Berg Lund (lr. 8)	omk	27.9.28	1.4.63	1.4.57	1.10.53	
189. Anker Willy Heinrich Semmelroth	omk	9.6.21	1.4.63	1.7.46	
191. Arne Peder Jensen (lr. 8)	luh	1.12.29	1.4.63	1.5.53	
193. Povl Egholm Hansen (lr. 8)	ap	4.3.26	1.7.63	1.12.57	1.6.55	1.12.50	
194. Leo Grøndal Nissen (lr. 8)	ap	29.12.26	1.7.63	1.4.54	1.7.51	
195. Hans Mogens Thomassen (lr. 8)	omk	4.5.27	1.7.63	1.3.52	
196. Harris Woulfsbach Frederiksen (lr. 8)	omk	25.10.23	1.10.63	1.5.49	

Tjenestemænd	Tjenes- stested	Født	Kontor- pak- mester	Overpostbud		Postbud	Land- postbud
					II (postpak- mester)		
<i>(kontorpakmestre)</i>							
197. Søren Blanner Kristensen	Ø	15.3.27	1.11.63	1.4.53	1.3.52	
198. Arne Emil Møller Larsen (lr. 8)	Vby	7.8.26	1.11.63	1.4.58	1.7.49 ¹⁾	
199. Aage Larsen	omk	13.2.20	1.12.63	1.6.55	1.11.50	
200. Axel Sejer Jensen	tol	15.8.19	1.1.64	1.11.49	1.5.46	1.9.43
201. Marius Peter Egon Larsen	V	20.9.28	1.1.64	1.11.54	1.10.52	
202. Tage William Pedersen (lr. 8)	K	9.6.31	1.1.64	1.12.56	1.3.55	
203. Henry Jensen (lr. 8)	Vby	12.4.28	1.1.64		1.10.52	
204. Karl Johan Hendriksen	Sub	20.10.24	1.2.64		1.1.51	
205. Max Schlüter	SV	24.9.12	1.4.64	1.2.55	1.2.53	1.2.48	
207. Børge Høj Petersen	pkp	8.10.25	1.4.64	1.4.57	1.7.52	1.11.46	
208. Poul Emil Jeppesen (lr. 8)	omk	9.3.09	1.4.64	1.7.57	1.4.52	1.2.48	
209. Aksel Christian Pedersen	tol	4.8.12	1.4.64	1.6.51	1.2.48	
210. Arne Albert Jensen	tol	5.3.22	1.4.64	1.8.51	1.4.46	
211. Erik Ove Weihe	tol	9.10.22	1.4.64	1.4.52	1.4.46	
213. Mogens Hansen	F	23.9.27	1.4.64	1.10.53	1.10.48	
214. Anker Mads Stefan Pedersen	Hot	12.12.27	1.4.64	1.2.54	1.1.49	
218. Folmer Christensen	V	26.8.29	1.4.64	1.12.54	1.5.53	
219. Helge Laurits Emil Lintrup (lr. 8)	ap	4.12.23	1.4.64	1.4.55	1.6.48	
220. Niels Kristian Pedersen	Hé	8.10.28	1.4.64	1.4.55	1.6.51	
221. Christian Hansen (lr. 8)	luh	21.12.20	1.4.64	1.6.55	1.6.50	
222. Arne Lars Evander	tol	23.6.23	1.4.64	1.7.55	1.6.47	
223. Otto Jung	ap	18.5.28	1.4.64	1.9.55	1.6.49	
224. Arthur Hagbard Jørgensen	ap	26.10.21	1.4.64	1.12.55	1.4.52	
225. Marius Jørgensen Lorensen	ap	16.4.23	1.4.64	1.12.55	1.5.52	
226. Peter August Wolter	V	19.12.28	1.4.64	1.12.55	1.12.53	
227. Jens Gabelgaard Clausen (lr. 8)	Hl	19.12.25	1.4.64	1.3.56	1.1.50	
228. Paul Anders Peter Andersen	S	15.11.26	1.4.64	1.10.56	1.7.51	
229. Hans Erik Larsen (lr. 8)	Hot	20.6.30	1.4.64	1.11.56	1.7.51	
230. Villy Erling Arne Bendtsen	K	13.10.16	1.4.64	1.12.56	1.2.48	
231. Kurt Engelhardt Rasmussen (lr. 8)	K	6.4.32	1.4.64	1.12.56	1.7.55	
232. Villy Palle Harly Nielsen	K	3.1.28	1.4.64	1.3.57	1.6.51	
233. Arne Vildenefeldt Rasmussen	K	26.11.29	1.4.64	1.3.57	1.3.54	
234. Niels Frede Steen	K	10.6.30	1.4.64	1.3.57	1.3.55	
235. Peter Poulsen	Søb	2.6.26	1.4.64	1.4.57	1.7.51	
236. Egon Kristian Pedersen	Vir	23.5.25	1.4.64	1.5.57	1.1.51	
238. Verner Schou (lr. 8)	Brh	13.11.27	1.4.64		1.12.48	
239. Hans Helge Jens Mortensen	Ly	21.2.30	1.4.64		1.8.51	
240. Jens Kristian Andersen	Van	5.12.26	1.4.64		1.10.51	
242. Fritz Roland Hirsch Sørensen	omk	31.5.27	1.4.64		1.6.52	
243. Kaj Erik Rostgaard Nielsen (lr. 8)	omk	28.5.31	1.4.64		1.12.53	
244. Niels Martinus Malle	omk	18.10.29	1.4.64		1.11.52	
245. Arne Kernerup Bang Christensen	omk	31.5.28	1.4.64		1.12.52	
246. Frede Andersen (lr. 8)	Gsa	2.9.28	1.4.64		1.12.52	
247. John Hansen	Vby	25.1.32	1.4.64		1.2.53	
250. Arne Ole Nielsen	omk	14.9.30	1.4.64		1.5.54	
251. Karl Godsk Mikkelsen	omk	17.5.31	1.4.64		1.6.54	
252. Lindye Elof Vagnkilde	omk	3.10.33	1.4.64		1.2.56	
255. Mogens Peder Mogens	K	12.11.32	1.4.64		1.4.57	
256. Robert Vagn Dieckelmann Kristiansen (lr. 8)	pkp	29.5.22	1.5.64	1.7.54	1.4.46	
257. Paul-Ebbe Meyer	omk	2.6.34	1.6.64		1.10.56	
258. Erik Saxbeck (lr. 8)	Hl	17.1.31	1.9.64		1.4.64	1.2.52	

¹⁾ ude af post- og telegrafv. 1.9.52–31.1.53.

Tjenestemænd	Tjenes- stested	Født	Kontor- pak- mester	Overpostbud		Postbud	Land- postbud
				I	II (postpak- mester)		
<i>(kontorpakmestre)</i>							
259. Henry Bjerre Pedersen.....	K	14.8.33	1.9.64	1.8.57	
261. Egon Madsen.....	V	10.4.21	1.11.64	1.3.58	1.12.50	
262. Olaf Jørgen Nicolai Crillesen.....	pkp	28.9.16	1.12.64	1.4.56	1.10.40	
264. Nis Aage Damgaard.....	K	13.5.33	1.3.65	1.8.57	
265. Christian Peter Hede.....	K	19.7.33	1.3.65	1.2.58	
267. Egon Gudmund Petersen.....	NV	15.8.16	1.4.65	1.4.52	1.4.47	
268. Viggo Johannes Børge Hansen.....	SV	28.9.21	1.4.65	1.11.52	1.11.46	
269. Henning Leif Frederiksen.....	Bav	16.11.24	1.4.65	1.4.55	1.1.49	
271. Erling Ejvind Hansen.....	F	4.9.29	1.4.65	1.10.55	1.10.50	
272. Thorkild Andersen Toft (lr. 8).....	pkp	10.1.23	1.4.65	1.4.56	1.3.48	
273. Leo Aage Ludvig Hansen.....	omk	8.12.24	1.4.65	1.4.56	1.1.49	
274. Ib Thygesen.....	pkp	15.6.27	1.4.65	1.5.56	1.7.48	
275. Svend Aage Kristensen.....	tol	14.4.28	1.4.65	1.8.56	1.10.52	
276. Erik Holger Møllnitz.....	ap	23.7.29	1.4.65	1.11.56	1.12.52	
277. Viggo Jensen.....	N	4.6.26	1.4.65	1.1.57	1.7.51	
278. Werner Eskelund Clausen.....	ap	7.1.31	1.4.65	1.4.57	1.6.55	
279. Svend Aage Qvist Christensen.....	ap	31.3.24	1.4.65	1.9.57	1.9.51	
281. Carl Einar Fano Christiansen.....	tol	23.12.19	1.4.65	1.4.64	1.2.48 ¹⁾	
282. Knud Nystrand.....	pkp	9.7.27	1.4.65	1.4.64	1.12.48	
284. Johan Høj Jakobsen.....	Ø	22.12.28	1.4.65	1.5.52	
285. Kurt Otto Hansen.....	Søb	16.7.28	1.4.65	1.9.52	
286. Peter Arne Mandal Hansen.....	S	25.7.31	1.4.65	1.7.53	
287. Reinhardt Andersen.....	Ø	14.8.28	1.4.65	1.10.52	
290. Kristian Villy Bøgh.....	Brh	10.12.28	1.4.65	1.6.53	
291. Ib Lykke Thomassen.....	Hot	13.8.32	1.4.65	1.1.55	
292. Erik Bisgaard Madsen.....	V	13.11.29	1.4.65	1.12.53	
294. Povl Lund Hansen.....	Hl	15.6.33	1.4.65	1.7.54	
295. Kurt Oldenburg Christensen (lr. 8).....	omk	20.11.32	1.4.65	1.8.55	
296. Egon Verner Larsen.....	Ksa	2.12.31	1.4.65	1.11.55	
298. Svend Aage Gammelmark Mortensen.....	omk	31.5.33	1.4.65	1.12.55	
299. Henning Jørgensen.....	omk	10.5.31	1.4.65	1.12.55	
300. Arne Højmark Varsnæs.....	omk	23.3.31	1.4.65	1.4.56	
301. Ole Rom.....	omk	20.4.32	1.4.65	1.5.56	
303. Alf Bonnemann Andersen.....	K	7.9.31	1.4.65	1.8.56	
305. Niels Blaabjerg Jørgensen.....	omk	15.12.31	1.4.65	1.11.56	
307. Christen Taulborg Jensen.....	S	13.3.32	1.4.65	1.12.56	
308. Svend Erik Preben Poulsen (lr. 8).....	omk	13.11.32	1.4.65	1.12.56	
309. Jørgen Henry Hansen.....	Van	29.10.33	1.4.65	1.4.57	
310. Svend Erik Mikkelsen.....	Gl	10.5.34	1.4.65	1.3.58	
311. Jens Henning Vind Petersen.....	V	12.3.34	1.4.65	1.5.58	
312. Herluf Andresen.....	K	13.5.35	1.4.65	1.7.58	
313. Niels Peter Stenberg Eriksen.....	Tå	18.9.29	1.4.65	1.1.62	1.10.59
314. Erhard Wisti Andersen (lr. 8).....	Vær	15.2.31	1.4.65	1.10.62 ²⁾	
315. Svend Ove Olsen.....	V	29.10.32	1.7.65	1.11.53	
316. Niels Egon Hansen.....	V	6.5.36	1.7.65	1.12.59	
317. Kjeld Bjarne Nielsen.....	Ø	12.5.31	1.8.65	1.5.53 ³⁾	
318. Niels Kristiansen.....	K	17.8.35	1.8.65	1.2.59	
319. Anders Morten Eilerskov Jensen.....	K	22.5.36	1.8.65	1.8.59	
320. Svend Aage Sørensen.....	Vby	16.4.29	1.9.65	1.12.53	
321. Kai Møller Pedersen.....	K	14.1.37	1.9.65	1.9.59	
322. Erik Eugen Schultz.....	NV	22.4.31	1.12.65	1.5.52	

¹⁾ overpostbud II 1.5.53–30.6.55. ²⁾ landpostbud 1.10.63–30.9.64. ³⁾ u.f.nr. 1.10.–31.12.61.

Tjenestemænd	Tjenestested	Født	Kontorpakmester	Overpostbud		Postbud	Landpostbud
				I	II (postpakmester)		
<i>(kontorpakmestre)</i>							
324.	Leif Bent Petersen.....	V	3.11.37	1.12.65		1.12.62
325.	Kjeld Hugo Eggebrecht Pedersen	K	7.7.22	1.2.66	1.7.47	1.4.46
327.	Georg Ingo Pedersen.....	pkp	9.4.12	1.4.66	1.12.49	1.5.38	1.5.36
328.	Vilhelm Johannes Larsen.....	ap	24.8.27	1.4.66	1.1.58	1.11.51
329.	Arnold Jensen.....	ap	1.10.27	1.4.66	1.5.58	1.12.51
330.	Robert Pedersen.....	tol	15.8.15	1.4.66	1.4.64		1.9.39 ¹⁾
331.	Carl Frederik Glitzky.....	K	6.7.21	1.4.66	1.4.64		1.3.48
332.	Paul Wiggo Illner Breuning.....	tol	24.3.27	1.4.66	1.4.64		1.5.48
333.	Gunnar Johannes Gernsøe.....	pkp	29.12.27	1.4.66	1.4.64		1.1.49
334.	Knud Erik Sørensen.....	pkp	27.9.28	1.4.66	1.4.64		1.10.49
335.	Leif Niels Christian Olsen (lr. 8).....	tol	13.4.20	1.4.66	1.4.64		1.9.50
336.	Svend Aage Nielsen (lr. 8).....	omk	9.11.26	1.4.66	1.4.64		1.1.51
337.	Hans Poul Jensen.....	Bav	12.9.30	1.4.66	1.4.64		1.10.51
338.	Arnold Larsen.....	ap	31.1.29	1.4.66	1.4.64		1.2.52
340.	Svend Vinther.....	luh	10.10.29	1.4.66		1.6.53
341.	Martin Ejvind Andersen (lr. 8).....	Rdo	20.11.28	1.4.66		1.11.53
342.	Kristian Andreasen.....	Ø	19.2.29	1.4.66		1.12.53
344.	Ove Christensen.....	Ø	12.12.32	1.4.66		1.12.54
345.	Hans Jakob Jensen.....	Søb	23.3.30	1.4.66		1.8.54
346.	Preben Petersen Gindeberg.....	NV	10.1.30	1.4.66		1.2.55
347.	Bent Jensen.....	F	19.2.34	1.4.66		1.3.55
348.	Henry Holm Christensen.....	Brh	28.9.31	1.4.66		1.3.55
349.	Curt Ingemann Olsen.....	F	30.12.34	1.4.66		1.3.57
351.	Erik Petersen (lr. 8).....	omk	20.12.35	1.4.66		1.5.58
352.	Jens Holger Larsen.....	omk	26.2.32	1.4.66		1.2.57
353.	Jørgen Tarp Andreasen.....	omk	7.3.33	1.4.66		1.5.57
354.	Kaj Andersen.....	S	25.7.36	1.4.66		1.9.58
358.	Aksel Fristed.....	Hé	13.2.34	1.4.66		1.10.57
359.	Olaf Preben Weiler Johnsen.....	N	11.10.36	1.4.66		1.10.58
361.	Frede Rasmussen.....	Vby	14.2.34	1.4.66		1.12.57
363.	Ejner Mosberg Nielsen.....	Ch	4.1.33	1.4.66		1.4.58
364.	Jøren Nielsen.....	Vby	6.4.35	1.4.66		1.10.58
365.	Jørn Jørgensen.....	Ly	4.1.34	1.4.66		1.2.59
367.	Leo Sørensen.....	K	26.6.37	1.4.66		1.12.60
368.	John Kurt Andersen.....	K	19.11.36	1.4.66		1.6.61
369.	Orla Søren Laurids Jensen.....	Vir	20.12.38	1.4.66		1.4.62
370.	Bent Nellemann Ludvigsen.....	K	22.10.38	1.6.66		1.3.62
371.	Arne Henry Gottlieb Jønsson.....	pkp	27.4.29	1.11.66	1.4.64		1.5.50
372.	Ernst Bärtel.....	omk	5.5.33	1.11.66		1.12.57
373.	Gunner Thomsen.....	K	21.4.36	1.11.66		1.8.59
374.	Gunnar Lunddorf Toft.....	omk	11.6.34	1.4.67		1.2.58
375.	Holger Knudsen.....	Ø	11.5.31	1.5.67		1.2.55
376.	Poul Thorkild Eriksen (lr. 8).....	omk	18.4.33	1.5.67		1.2.58
378a.	Erik Jakobsen.....	pkp	3.3.27	1.1.68	1.5.56	1.4.48
379.	Poul Spetzler.....	N	13.11.37	1.1.68		1.4.60
381.	Erlüff Hilmmer Jørgensen.....	ap	19.1.28	1.8.68	1.5.66		1.5.52
383.	Villy Immanuel Andersen.....	K	27.7.22	1.9.68	1.4.58	1.2.53	1.12.47
384.	Børge Carl Jensen.....	luh	3.7.28	1.9.68	1.7.55	1.7.50
385.	Kurt Peter Jeppesen.....	pkp	13.4.26	1.9.68	1.4.64	1.7.50
386.	Emil Hans William Månsson.....	pkp	3.4.21	1.9.68	1.4.64	1.10.50
387.	Egon Frode Christensen.....	pkp	9.3.22	1.9.68	1.4.64	1.11.50

¹⁾ overpostbud II 1.4.46-30.9.52.

Tjenestemand	Tjenestested	Født	Kontorpakmester	Overpostbud		Postbud	Landpostbud
				I	II (postpakmester)		
<i>(kontorpakmestre)</i>							
388. Leif Preben Reidl	tol	29.12.29	1.9.68		1.4.64	1.1.51	
389. Peter Marinus Hansen	pkp	25.7.26	1.9.68		1.4.64	1.5.51	
390. Aage Verner Juul Rasmussen (lr. 8)	tol	27.12.26	1.9.68		1.4.64	1.12.51	
391. Ejvind Hansen	Bav	24.11.27	1.9.68		1.4.64	1.12.51	
393. Bent Larsen (lr. 8)	pkp	28.2.29	1.9.68		1.4.67	1.5.52	
394. Knud Evald Thomsen	ap	18.4.28	1.9.68		1.6.66	1.6.52	
397. Poul Frederik Bjerregaard Poulsen (lr. 8)	Fm	7.1.23	1.9.68		1.11.66		1.8.46
398. Johannes Evald Nelkop	V	29.1.31	1.9.68		1.4.68	1.7.54	
400. Christian Peter Baltzer Jensen (lr. 8)	pkp	9.3.27	1.9.68		1.4.64	1.8.61	1.2.52
401. Henning Flyvholm Hansen	omk	31.5.31	1.9.68			1.2.56	
402. Tony Emil Rasmussen	Ly	15.3.33	1.9.68			1.6.56	
403. Peer Henning Hansen	Rdo	2.6.35	1.9.68			1.1.58	
404. Henning Jersie Pedersen	Hvi	12.3.36	1.9.68			1.6.58	
405. Frank Viktor Petersson (lr. 8)	Alb	27.10.33	1.9.68			1.10.57	
406. Jørgen Brylov	Hé	23.1.37	1.9.68			1.5.59	
407. Kaj Helge Jensen	omk	28.1.34	1.9.68			1.2.58	
408. Bent Aage Laurits Jensen	Gl	3.4.34	1.9.68			1.3.58	
409. Ole Erik Olsson	omk	27.3.37	1.9.68			1.7.59	
410. Arne Jensen	Vir	25.1.34	1.9.68			1.6.58	
411. Ruben Gunnar Jensen	Ba	14.6.37	1.9.68			1.10.59	
412. Kai Frederichsen	Ø	4.8.37	1.9.68			1.12.59	
413. Jørgen Eiberg Thorup (lr. 8)	Vb	8.9.37	1.9.68			1.1.60	
414. Palle Davidsen	Drg	10.4.37	1.9.68			1.5.60	
416. Paul Johansen Rudolph	Søb	10.11.36	1.9.68			1.7.61	
419. Rudolf Andersen	Brh	5.4.36	1.9.68			1.8.63	
421. Thorkild Nielsen (lr. 8)	omk	21.12.33	1.12.68			1.4.58	
423. Johannes Erik Andersen	Søb	3.2.29	1.4.69		1.6.56	1.5.50	
424. Harni Erik Nielsen	omk	29.3.26	1.4.69		1.6.56	1.1.51 ¹⁾	
425. Wedell Poul Østergaard	Ch	7.5.24	1.4.69		1.11.56	1.10.50	
426. Preben Vestergaard Møller	pkp	1.2.27	1.4.69		1.4.64	1.12.51	
427. Henning Bach	ap	20.3.28	1.4.69		1.4.64	1.12.51	
428. Jens Axel Kristiansen	pkp	8.12.30	1.4.69		1.4.64	1.1.52	
429. Torleif Møller Hansen	ap	19.4.29	1.4.69		1.7.67	1.6.52	
430. Axel Svend Hansen	tol	18.9.27	1.4.69		1.8.66	1.8.52	
431. Harry Nelson	tol	2.3.27	1.4.69		1.11.66	1.11.52	
432. Carl Helmuth Hammer	ap	10.12.31	1.4.69		1.12.67	1.12.53	
433. Erik Rasmussen	ap	4.3.29	1.4.69		1.11.67	1.11.53	
434. Egon Poul Børge Olsen	ap	8.3.29	1.4.69		1.12.67	1.12.53	
435. Holger Vandsø Christensen	tol	27.3.31	1.4.69			1.12.53	
436. Poul Henning Knuth	tol	21.7.29	1.4.69		1.4.68	1.6.53 ²⁾	
437. Preben Eigil Larsen (lr. 8)	pkp	28.9.31	1.4.69		1.4.68	1.12.54	
438. Peter Laustsen	luh	29.9.32	1.4.69			1.9.56	
439. Anton Prang	Rdo	5.3.36	1.4.69			1.10.57	
440. Aksel Velling Sørensen (lr. 8)	omk	21.2.34	1.4.69			1.5.58	
441. Stein Ingvard Pedersen	omk	21.7.35	1.4.69			1.5.58	
442. Henry Christian Jørgensen	omk	3.5.34	1.4.69			1.5.58	
443. Jørgen Christian Johansen	Hvi	9.6.37	1.4.69			1.10.59	
444. Ib Bang Christensen	omk	9.7.33	1.4.69			1.7.58	
445. Kjeld Nielsen	Ly	22.6.33	1.4.69			1.12.57 ³⁾	
446. John Christensen	S	20.9.37	1.4.69			1.2.60	
447. Jørn Jensen Vad	pkp	12.1.38	1.4.69			1.6.60	
448. Arne Emil Andersen	Van	18.3.38	1.4.69			1.7.60	

¹⁾ overpostbud II 1.4.53–30.9.55. ²⁾ u.f.nr. 1.5.58–28.2.59. ³⁾ ude af post- og telegrafv. 1.11.64–30.6.65.

Tjenestemænd	Tjene- stested	Født	Kontor- pak- mester	Overpostbud	Postbud	Land- postbud
<i>(kontorpakmestre)</i>						
449. John Jensen	pkp	9.6.38	1.4.69	1.11.60	
450. Arne Dumann	N	8.11.39	1.4.69	1.3.62	
451. Hans Frederik Sørensen	Tå	5.10.40	1.4.69	1.11.61	
453. Poul-Willy Larsen	Vby	1.5.39	1.4.69	1.5.62	
454. Axel Rasmussen	Hot	22.8.34	1.4.69	1.8.62	
455. Henrik Ernesto Hansen	Brh	9.11.41	1.4.69	1.12.63	
456. Niels Leo Halkjær	Gl	7.7.35	1.4.69	1.12.62	
457. John Evald Christensen	K	1.8.40	1.4.69	1.8.63	
458. Erik Groth Petersen	V	24.12.41	1.4.69	1.11.64	
459. Kjeld Vagn Nielsen	K	1.8.40	1.4.69	1.9.63	
460. Anders Færges Jespersen	Hé	26.5.35	1.4.69	1.12.63	
462. Villy Preben Nielsen	pkp	14.7.30	1.6.69	1.4.68	1.12.54	
463. Ib Meilstrup	S	8.5.38	1.6.69	1.9.60	
465. Bent Hans Pedersen	K	9.12.38	1.12.69	1.2.64	
469. Kurt Henning Nielsen	Ba	15.5.38	1.4.70	1.3.64	
470. Kaj Jensen	tol	10.4.37	1.6.70	1.7.69	1.2.62	
472. Villy Bech	tol	8.6.22	1.11.70	1.4.64	1.12.51	1.6.47
474. Leo Vagn Hansen	omk	13.4.34	1.11.70	1.7.69	1.2.59	
475. Jens Dahl Sørensen	omk	27.9.34	1.3.71	1.7.69	1.9.59	
476. Erik Vestergaard Pedersen	Hl	11.1.41	1.3.71	1.7.69	1.1.64	
479. John Ulrik Larsen	SV	21.2.44	1.3.71	1.9.66	
480. Henning Rusbjerg	ap	19.9.43	1.4.71	1.1.71	1.4.66	
481. Bjørn Andersen	V	27.2.34	1.5.71	1.7.69	1.5.58	
482. Bent Henry Jensen	Ø	17.6.37	1.5.71	1.7.69	1.12.63	
483. Flemming Tommy Sørensen	K	21.7.41	1.5.71	1.7.69	1.8.64	
483a. Kristian Erik Jensen (lr. 8)	Sko	1.7.16	1.9.71	1.1.71	1.8.40
483b. Poul Axel Christensen	pkp	8.7.26	1.9.71	1.7.63 ¹	1.6.48	
484. Harly Mogens André Andersen	omk	30.8.31	1.9.71	1.7.69	1.9.53 ²	
486. Paul Edvard Kramer	ap	15.4.30	1.9.71	1.4.68	1.10.54	
487. Teddy Petersen	luh	12.9.30	1.9.71	1.4.68	1.2.55	
488. Kaj Ove Poul Jørgen Strøyer	pkp	9.3.28	1.9.71	1.7.69	1.4.49 ³	
489. Jørgen Niels Dyring	tol	15.9.34	1.9.71	1.7.69	1.8.56	
490. Kaj Ehrenreich Thinggaard	ap	30.7.32	1.9.71	1.7.69	1.11.56	
491. Arne Badstue Janum	Tå	9.1.35	1.9.71	1.4.71	1.8.58	
492. Erik Christensen	omk	22.6.34	1.9.71	1.7.69	1.2.59	
493. Poul Nielsen	omk	27.1.35	1.9.71	1.7.69	1.10.59	
494. Mogens Ejner Nielsen	omk	24.9.36	1.9.71	1.7.69	1.11.59	
496. Arne Erhardt Eilertsen	Fm	31.7.33	1.9.71	1.1.71	1.11.66	1.6.60
497. Niels Aage Nielsen	omk	11.5.37	1.9.71	1.7.69	1.6.60	
498. Knud Skammelsen	omk	23.7.35	1.9.71	1.7.69	1.9.60	
499. Kaj Knudsen	omk	29.7.37	1.9.71	1.7.69	1.12.60	
500. Børge Holger Roed Thomsen (lr. 8)	omk	3.3.40	1.9.71	1.7.69	1.7.62	
501. Ole Mogens Bugge	NV	3.10.40	1.9.71	1.7.69	1.2.63	
502. Finn Jacobsen	omk	31.7.40	1.9.71	1.7.69	1.3.63	
503. Bendt Carlsen	Alb	22.3.38	1.9.71	1.8.70	1.11.61	
504. Bent Jacobsen	Drg	22.2.37	1.9.71	1.1.71	1.2.62	
505. Henning Hansen	omk	6.10.36	1.9.71	1.6.71	1.9.62	
506. Finn Larsen	S	8.12.41	1.9.71	1.7.69	1.8.63	
507. Preben Erik Nielsen	Rdo	30.6.42	1.9.71	1.7.69	1.10.64	
508. Jan John Fritze	V	7.9.38	1.9.71	1.7.69	1.8.63	

¹⁾ chauffør 1.5.55, overchauffør 1.4.62. ²⁾ overpostbud 1.9.66, u.f.nr. 1.9.67, ude af post- og telegrafv. 1.5.68–31.3.69. ³⁾ overpostbud II (overpostbud) 1.2.56, u.f.nr. 1.12.59, ude af post- og telegrafv. 1.9.60–31.12.65.

Tjenestemænd	Tjenc- stedet	Født	I nu- værende stilling	Overpostbud	Postbud	Land- postbud
<i>(kontorpakmestre)</i>						
510. Horst Anton Trapp	V	8.2.34	1.9.71	1.7.69	1.11.63	
511. Leo Richard Frederiksen	Gj	18.11.42	1.9.71	1.7.69	1.3.65	
512. Keld Svensson	Ø	10.1.43	1.9.71	1.7.69	1.2.64	
514. Hans Therkildsen	K	12.1.38	1.9.71	1.1.71	1.4.65	
515. Steen Uffe Hansen	Hé	31.10.44	1.9.71	1.1.71	1.2.67	
517. Kaj Jørgen Hansen	Hvi	4.4.44	1.9.71	1.1.71	1.4.66 ¹	
518. Arne Emil Laustsen	K	14.3.43	1.9.71	1.1.71	1.6.67	
519. Arne Ejvind Petersen	omk	26.8.35	1.2.72	1.7.69	1.5.59	
520. John Jørgensen	S	11.5.40	1.2.72	1.7.69	1.8.63	
523. Jørgen Willy Møller Nielsen	Alb	17.1.29	1.10.72	1.2.55	1.2.50	
524. Georg Christensen	ap	30.3.23	1.10.72	1.4.64	1.10.52	
525. Jens Anton Søndergaard Besser	omk	10.3.38	1.10.72	1.7.69	1.10.62	
526. Bent Hans Løwe	Hvi	2.4.44	1.10.72	1.1.71	1.3.68	
527. Svend Aage Petersen	omk	22.4.37	1.1.73	1.7.69	1.9.59	
528. Jens Kjær Jensen	omk	18.6.35	1.1.73	1.7.69	1.3.60	
529. Leif Holdt Gregersen	omk	18.6.40	1.1.73	1.9.71	1.3.66	1.10.62
530. Dan Heinrich Holm Evald (lr. 8)	omk	27.7.38	1.1.73	1.7.69	1.3.63	
531. Kjeld Nielsen	omk	27.2.36	1.1.73	1.7.69	1.12.63	
532. Jørgen Møller Fredell	omk	16.11.41	1.1.73	1.2.64	
533. Arne Niels Bonde Sørensen	omk	30.8.38	1.1.73	1.7.69	1.3.64	
534. Mogens Peter Carlsen	omk	23.10.33	1.1.73	1.7.69	1.3.64	
535. Christian Hansen	omk	29.3.32	1.1.73	1.3.64 ²	
536. Arne Lilholm Nielsen	omk	14.5.40	1.1.73	1.7.69	1.4.64	
537. Bent Skovboe (lr. 8)	omk	28.2.41	1.1.73	1.7.69	1.5.64	
538. Ole Thorkil Sørensen	omk	23.5.43	1.1.73	1.7.69	1.9.65	
539. Henrik Henriksen	omk	27.10.36	1.1.73	1.7.69	1.10.64	
540. Ove Preben Sverbæk	omk	21.9.29	1.1.73	1.7.69	1.12.64	
541. Ib Henry Hansen	omk	23.1.34	1.1.73	1.7.69	1.2.65	
542. Holm Villy Nielsen	omk	13.10.34	1.1.73	1.8.70	1.3.65	
543. Vagn Refstrup	luh	26.5.34	1.3.73	1.7.69	1.11.56	
544. Bent Pedersen	luh	25.7.32	1.3.73	1.8.70	1.12.56	
545. Henning Anton Andersen	Ch	31.3.36	1.3.73	1.7.69	1.6.58	
546. Alex Børge Lauritsen	Hot	13.11.44	1.3.73	1.2.67	
547. Niels Anthon Mikkelsen	F	25.7.29	1.5.73	1.2.67 ³	1.2.53	
548. Finn Jensen	F	15.2.41	1.5.73	1.1.71	1.8.63	
549. Bent Andersen	Alb	3.6.42	1.5.73	1.1.71	1.9.64	
550. Poul-Bjørn Jensen	omk	29.4.41	1.5.73	1.7.69	1.7.63	
551. Egon Ehlers	HI	16.6.34	1.5.73	1.7.69	1.1.65	
552. Kristen Aastrup Jørgensen	omk	23.9.26	1.9.73	1.4.58	1.6.51 ⁴	
553. Gunnar Thomsen	pkp	19.4.15	1.9.73	1.4.64	1.12.58	1.5.42
554. Hjalmar Andersen Schmidt	Brh	1.6.28	1.9.73	1.6.66	1.6.52	
555. Egon Bjerregaard Poulsen	Vær	5.12.26	1.9.73	1.6.66	1.10.65	1.6.52
556. Egon Blicher Pedersen	luh	1.7.32	1.9.73	1.7.69	1.2.57	
557. Niels Aage Lauritzen (lr. 8)	Nær	10.8.36	1.9.73	1.11.72	1.8.58 ⁵	
558. Rasmus Johannes Larsen	omk	9.10.35	1.9.73	1.1.73	1.2.59	
559. Henning Eigil Hjorth Sørensen	Ø	5.6.35	1.9.73	1.12.71	1.5.59	
560. Bent Espersen	Nær	31.10.34	1.9.73	1.12.72	1.12.58
562. Knud Selch	omk	22.4.35	1.9.73	1.7.69	1.10.59	
563. Eigil Larsen	Gsa	9.3.33	1.9.73	1.9.71	1.7.69	1.11.59
564. Bent Brylov	N	6.1.40	1.9.73	1.7.69	1.7.62	
565. Ole Sørensen	omk	25.3.40	1.9.73	1.1.73	1.4.61	

¹⁾ u.f.nr. 1.1.-31.12.68. ²⁾ overpostbud 1.7.69-30.11.71. ³⁾ u.f.nr. 1.2.68-31.7.69. ⁴⁾ overpostbud II 1.4.57-31.3.58. ⁵⁾ kontorpakmester 1.4.66-31.10.72.

Tjenestemænd	Tjenes- stedet	Født	I nu- værende stilling	Overpostbud	Postbud	Land- postbud
<i>(kontorpakmestre)</i>						
566. Svend Skøde Kristensen (lr. 8).....	Gl	25.5.38	1.9.73	1.9.71	1.4.66	1.2.62
567. Frits Josephsen Overgaard.....	Ba	20.8.38	1.9.73	1.1.71	1.10.62	
568. Bent Nørtoft.....	omk	23.3.42	1.9.73	1.1.73	1.9.63	
569. Carlo Caj Nielsen.....	Søb	30.6.37	1.9.73	1.7.69	1.9.63	
570. Erling Jørgen Meier.....	N	2.9.42	1.9.73	1.7.69	1.7.64	
571. Per Magnus Kallehauge.....	S	29.9.42	1.9.73	1.5.72	1.12.64	
572. Jan Hansen.....	Vir	11.9.42	1.9.73	1.1.71	1.1.65	
573. Orla Henningsen.....	V	15.12.36	1.9.73	1.7.69	1.12.63	
574. Niels Christian Larsen.....	omk	2.2.38	1.9.73	1.1.73	1.7.64	
575. Jan Madsen.....	Rdo	19.9.43	1.9.73	1.7.69	1.1.66	
576. Laurits Johannes Wittenkamp.....	omk	26.2.41	1.9.73	1.1.73	1.12.64	
577. Frederik Gylstorff.....	Sko	4.5.36	1.9.73	1.1.71	1.5.65
578. Mogens Andersen.....	K	15.2.35	1.9.73	1.6.65	
579. Svend Roll Sørensen.....	Rdo	25.3.45	1.9.73	1.7.69	1.7.67	
580. Poul Svane Andresen.....	N	29.1.47	1.9.73	1.6.71	1.3.69	
581. John Høegh Nielsen.....	luh	19.7.44	1.9.73	1.9.71	1.10.68	
582. Arne Pedersen.....	Ksa	2.4.37	1.9.73	1.5.72	1.12.68	
583. Bent Anders Dyring Kledal.....	tol	4.1.19	1.11.73	1.3.48	1.2.43	
584. Niels Johannes Braagaard.....	K	7.8.32	1.11.73	1.3.73	1.10.57	
585. Vagn Behrendt Johansen.....	NV	23.4.37	1.11.73	1.7.69	1.2.62	
586. Ernst Vestergaard Dodensig.....	omk	12.10.39	1.11.73	1.1.73	1.8.63	
587. Leif Bruno Hansen.....	omk	15.7.40	1.11.73	1.1.73	1.2.65	
588. Jørgen Jørgensen.....	omk	30.11.41	1.11.73	1.1.73	1.2.65	
589. Allan Heldorf.....	K	31.7.46	1.11.73	1.1.71	1.8.67	
590. Folmer Emil Kristian Mortensen.....	omk	18.3.21	1.3.74	1.4.64	1.3.52	
591. Anton Erik Jepsen.....	Bav	28.12.34	1.3.74	1.9.71	1.4.59	
592. Albin Poulsen.....	K	11.7.43	1.3.74	1.6.71	1.11.67	
593. Leif Reinhold Hansen.....	Ba	11.12.42	1.5.74	1.1.71	1.12.64	
594. Mogens Christian Wimmelmann.....	omk	19.3.34	1.5.74	1.12.57 ¹	
595. Poul Ejgil Poulsen.....	Ø	4.12.44	1.5.74	1.1.71	1.4.67	
596. Kurt Flemming Nielsen.....	Ksa	21.4.45	1.5.74	1.9.73	1.6.69	
597. Bent Pedersen.....	Ch	2.10.43	1.8.74	1.2.66	
598. Flemming Poul Ivan Møller.....	Hvi	11.9.41	1.10.74	1.5.63	
599. Willi Wolff.....	Ø	27.10.33	1.11.74	1.11.73	1.5.57 ²	
600. Ovc Vilhelm Jensen.....	omk	29.8.39	1.11.74	1.6.63 ³	
601. Egon Grøndahl.....	S	29.4.39	1.11.74	1.7.69	1.5.64	
602. Niels Iversen.....	Gl	29.5.37	1.11.74	1.9.71	1.8.65	
603. Jørgen Røndbjerg.....	Ø	15.12.45	1.11.74	1.1.71	1.2.63	
604. Poul Kristian Jensen.....	omk	26.4.39	1.2.75	1.8.60	
605. Kai Andersen.....	N	17.7.25	1.2.75	1.9.73	1.7.72	
606. Orla Helmuth Larsen.....	omk	6.11.32	1.2.75	1.9.71	1.7.64	
607. Freddy Thørup.....	Hvi	6.7.42	1.2.75	1.6.69	
608. Eigil Eithel Fjordlund.....	omk	30.5.22	1.5.75	1.9.73	1.4.72	
609. Hans Gerner René Pless Skyggebjerg.....	omk	9.11.41	1.5.75	1.1.73	1.2.64	
610. Aage Gonrad Tinghus.....	omk	16.12.36	1.5.75	1.7.69	1.5.64	
611. Frits Siversen Jensen.....	omk	10.11.32	1.5.75	1.6.71	1.2.65	
612. Ernst Bjørn Pedersen.....	omk	14.3.42	1.5.75	1.3.74	1.2.65	
613. Jens Christian Jørgensen.....	omk	6.3.43	1.5.75	1.3.65	
614. Leo Knudsen Christensen.....	omk	4.11.39	1.5.75	1.1.73	1.3.65	
615. Børge Leif Larsen.....	Vir	24.5.24	1.8.75	1.9.52	1.4.46	
616. Knud Holm Kjæmpe.....	31	11.11.22	1.8.75	1.4.54	1.4.49	

¹⁾ u.f.nr. 1.10.61, ude af post- og telegrafv. 1.10.62-30.4.68, landpostbud 1.9.69-30.6.71. ²⁾ u.f.nr. 1.11.64, ude af post- og telegrafv. 1.5.65-30.11.69. ³⁾ overpostbud 1.7.69-30.9.70.

Tjenestemænd	Tjenes- stested	Født	I nu- værende stilling	Overpostbud	Postbud	Land- postbud
<i>(kontorpakemestre)</i>						
617. Rudolf Gustav Quistdorff	15	14.10.26	1.8.75	1.6.54	1.12.48	
618. Ivan Alex Peters	4	24.12.27	1.4.64 ¹	1.12.54	1.12.49	
618a. Hans Ejnar Plambach	13	10.10.20	1.8.75	1.4.64	1.11.45	
619. Jørn Schick	5	12.1.17	1.8.75	1.4.64	1.2.48	
620. Verner Nielsen	pkp	21.4.26	1.8.75	1.4.64	1.6.51 ²	
621. Jørgen Rosenqvist	9	4.10.28	1.9.68 ³	1.5.66	1.5.52	
622. Alf Knud Lytzen	pkp	27.1.26	1.8.75	1.8.66	1.8.52	
623. Kjeld Mangor Olsen	Ly	21.7.33	1.8.75	1.7.69	1.6.55	
624. Knud Ejnar Hansson	22	12.3.31	1.8.75	1.7.69	1.12.56	
625. Poul Øilgaard Falck	F	3.11.40	1.8.75	1.1.71	1.3.63 ⁴	
626. Benny Emil Føns Jeppesen	Tå	17.6.37	1.8.75	1.4.71	1.11.63	
627. Elo Jeppesen Hoffmann	Alb	6.7.39	1.8.75	1.7.72	1.12.63	
628. Herluf Conradsen	Ch	2.3.40	1.8.75	1.5.73	1.2.64	
629. Wolfgang Christian Bayer	NV	16.12.39	1.8.75	1.7.69	1.2.64	
629a. Erwin Strener	V	6.5.40	1.8.75	1.7.69	1.3.64	
630. Aage Andersen	Gj	14.12.41	1.8.75	1.9.71	1.8.64	
630a. John Olaussen	V	12.8.39	1.8.75	1.7.69	1.12.64	
631. Gunner Christensen	Ba	18.3.44	1.8.75	1.1.71	1.7.66	
632. Jørgen Damsgaard Andersen	omk	28.7.42	1.8.75	1.1.73	1.4.65	
633. Per Flemming Børgesen	omk	13.8.36	1.8.75	1.1.73	1.5.65	
634. Henning Heuser	omk	4.8.40	1.8.75	1.1.73	1.5.65	
635. Børge Ole Frederiksen	omk	16.2.37	1.8.75	1.1.73	1.6.65	
636. Ole Brandt	Hl	8.6.44	1.8.75	1.7.69	1.8.66	
637. Knud Ib Hedegaard	Ba	12.6.42	1.8.75	1.9.73	1.10.71	1.8.65
638. Freddy Rasmussen	omk	6.8.42	1.8.75	1.1.73	1.7.66	1.8.65
639. Niels Preben Nielsen	Vby	16.2.45	1.8.75	1.9.73	1.3.66	
640. Leif Skov Larsen	Van	3.4.45	1.8.75	1.10.74	1.10.67	
641. Erik Esben Hansen	S	25.9.45	1.8.75	1.10.72	1.1.68	
642. Flemming Villy Wøhler	Vby	23.5.46	1.8.75	1.9.73	1.3.68	
643. Niels Egon Madsen	Gsa	3.4.44	1.8.75	1.1.71	1.7.69	1.6.67
644. Helge Olaf Svendsen	Gl	8.1.44	1.8.75	1.9.71	1.9.67	
645. Preben Buchwaldt-Jakobsen	Sko	8.2.42	1.8.75	1.1.71	1.11.67	
646. Erik Kirstein	Rdo	28.11.46	1.8.75	1.9.73	1.9.68	
647. Finn Bertel Kragerup	Ø	19.3.47	1.8.75	1.6.71	1.5.69	
647a. John Winther Hansen	Fm	16.6.43	1.8.75	1.1.71	1.8.67 ⁵	
648. Flemming Ethelberg	Gl	21.9.45	1.8.75	1.12.72	1.10.69	
649. Preben Poulin Nielsen	K	30.7.43	1.8.75	1.1.71	1.12.69	
650. Torben Eskild Larsen	K	10.12.46	1.8.75	1.1.71	1.12.69	
651. Finn Brandstrup Andersen	Hvi	2.10.40	1.8.75	1.9.71	1.6.70	
652. René Erik Madsen	luh	22.12.46	1.8.75	1.5.73	1.6.70	
653. Mogens Anker Madsen	Hot	5.10.47	1.8.75	1.5.73	1.6.70 ⁶	
654. Jan Pedersen	Ksa	27.11.50	1.10.75	1.10.74	1.3.73	

Mekaniker.

Knud Skov Rasmussen (lr. 10)kør 1.4.45 1.11.69

Montør.

Børge Nielsen (lr. 7)kør 27.9.34 1.5.72 1.7.69⁷ 1.12.58
 Svend Villy Sørensen (lr. 7)kør 21.2.29 1.8.75 1.9.67⁸ 1.7.51⁹

¹⁾ overpostbud 1.11.67-31.7.75. ²⁾ overpostbud II 1.6.53-30.6.56. ³⁾ overpostbud 1.1.71-31.7.75. ⁴⁾ landpostbud 1.7.69-30.4.70. ⁵⁾ tjf.u.l. 1.1.-31.12.69. ⁶⁾ tjf.u.l. 1.7.71-31.3.72. ⁷⁾ overchauffør, chauffør 1.6.66. ⁸⁾ montør lr. 5. ⁹⁾ chauffør 1.11.58, overchauffør 1.4.64.

Tjenestemænd	Tjenes- stedet	Født	Overpostbud		Postbud	Land- postbud	Fag- prøve
			I	II (postpak- mester)			
Overpostbude og postbude.							
1. Hans Peter Knud Nielsen	K	5.7.12	1.4.49	1.8.38	1.8.36		
2. Helmuth Aleksander Madsen	V	19.11.16	1.4.49 ¹⁾	1.10.45	1.12.40 ²⁾		
3. Henning Frederik Lauritzen	F	1.6.12	1.4.49	1.4.46	1.6.36		
4. Kurt Harald Andersson	Ø	24.9.12	1.12.49	1.10.38	1.10.36		
5. Svend Aage Kai Strandgaard Christensen	K	12.5.13	1.2.50	1.7.44	1.6.37		
6. William Adolf Jensen	Ø	25.11.12	1.2.51	1.4.46	1.12.36		
7. Edvard Johannes Christensen	Ø	18.10.13	1.2.51	1.4.46	1.11.37		
8. Hans Viggo Pihl	af	11.5.10	1.3.51	1.4.46	1.8.37		
9. Werner Kajander Christensen	Hl	3.2.14	1.3.51	1.4.46	1.3.38		
10. Reinhold Gottlieb Alex Larsen	Ksa	11.12.09	1.4.51	1.4.46	1.9.37		
11. Valdemar Emanuel Brandenborg	af	7.7.14	1.6.51	1.12.48 ³⁾	1.8.38		
13. Niels Aage Bokelund	Brh	16.9.13	1.6.51	1.4.46	1.10.37		
14. Johan Daniel Jensen	ap	6.8.09	1.7.51	1.4.46	1.2.35		
16. Otto Olsen Dose	N	26.1.13	1.10.51	1.4.46	1.1.38		
17. Oluf Otto Olsen	omk	2.9.12	1.11.51	1.10.45	1.10.36		
18. Otto Carl Johan Mønsted	K	30.7.13	1.3.52	1.12.45	1.4.38		
20. Kaj Møller	V	11.4.08	1.3.52	1.4.46	1.4.38		
21. Villy Valdemar Skov Pedersen	Ly	6.5.18	1.3.52	1.12.48	1.6.43		
22. Hans Erik Strømmen	pkp	4.4.14	1.4.52	1.12.45	1.5.38		
26. Kaj Daniel Phillipsen	K	4.6.12	1.8.52	1.4.46	1.4.38		
27. Walther Grandjean	K	13.8.18	1.8.52	1.12.48	1.9.42		
29. Ejgil Georg Winberg	Brh	31.10.12	1.11.52	1.4.46	1.4.38		
30. Egon Alfred Axel Lyksborg	K	2.11.12	1.11.52	1.4.46	1.4.38		
31. Aage Willy Petersen	K	8.4.14	1.11.52	1.4.46	1.8.38		
32. Georg Carstensen	pkp	23.10.14	1.11.52	1.4.46	1.11.38		
33. Anker Hede	NV	8.5.12	1.12.52	1.4.46	1.11.44	1.11.36	
34. Jakob Helmuth Holm Frederiksen	V	20.12.12	1.2.53	1.4.46	1.4.38		
35. Kaj Stephensen	N	31.12.12	1.2.53	1.4.46	1.4.38		
36. Harry Erland Bellstrøm	V	14.4.14	1.2.53	1.4.46	1.5.38		
37. Georg Olaj Alex Parbst	K	21.10.14	1.3.53	1.4.46	1.11.38		
38. Rudolf Vilhelm Hollensted Miene	K	2.2.15	1.3.53	1.4.46	1.3.39		
40. Gunnar Christian Larsen	af	1.3.15	1.4.53	1.4.46	1.3.39		
41. Werner Martin Kjærsgaard	F	9.2.15	1.4.53	1.4.46	1.3.39		
42. Børge Aksel Gerhard Zangenberg	K	21.3.15	1.5.53	1.4.46	1.4.39		
43. Peter Anders Thorbjørn Petersen	af	3.3.15	1.4.39 ⁴⁾		
44. Alfred Eivind Rasmussen	K	24.4.15	1.5.53	1.4.46	1.5.3)		
45. Georg Gunnar Emanuel Petersen	Hl	25.10.14	1.5.53	1.4.46	1.5.39		
46. Henning Eichstedt Bülow	Ksa	30.6.15	1.5.53	1.4.46	1.7.39)		
47. Helmuth Sigurd Marinus Sørensen	K	22.10.14	1.7.53	1.4.46	1.8.39		
48. Svend Aage Skarrild	Hl	8.3.11	1.7.53	1.4.46	1.2.40		
49. Knud Alfred Hansen	Hé	14.8.15	1.8.53	1.4.46	1.9.39		
50. Helge Edgar Coster	Ø	18.12.15	1.8.53	1.4.46	1.1.40		
51. Eiler Jørgen Julius Petersen	K	12.1.16	1.8.53	1.4.46	1.2.40		
52. Tage Ekstrøm Larsen	V	21.6.11	1.9.53	1.4.46	1.2.40		
54. Kurt Henrik Malmqvist	K	12.7.12	1.10.53	1.4.46	1.2.40		
55. Knud Rosenberg Jørgensen	Ø	1.4.14	1.12.53	1.4.46	1.2.40		
56. Axel Jacob Jacobsen	S	3.5.14	1.2.54	1.4.46	1.2.40		
57. Jens Birger Egon Christensen	K	27.6.14	1.2.54	1.4.46	1.2.40		
58. John Børge Frandsen	K	20.5.15	1.2.54	1.4.46	1.2.40		
59. Louis Alfred Nilsson	V	24.1.16	1.3.54	1.4.46	1.2.40		
60. Hans Christian Larsen	Vby	2.2.16	1.3.54	1.4.46	1.3.40		

¹⁾ kontorpakmester 1.1.61-30.9.64. ²⁾ u.f.nr. 1.3.-31.12.43. ³⁾ chauffør 1.12.44. ⁴⁾ overpostbud II 1.4.46, overpostbud I 1.5.53-30.4.74.

Tjenestemænd	Tjenestested	Født	Overpostbud		Postbud	Landpostbud
			I	II (postpakmester)		
<i>(overpostbude og postbude)</i>						
61. Frode Andersen.....	tol	6.2.26	1.3.54	1.7.49	1.3.47	
63. Henning Schandel Petersen.....	K	18.4.16	1.4.54	1.4.46	1.5.40	
64. Karl Emil Negithon Larsen.....	K	10.11.16	1.4.54	1.4.46	1.12.40	
65. Jørgen Gaarde-Nissen.....	K	28.2.17	1.4.54	1.4.46	1.3.41	
66. Karl Max Hansen.....	K	3.7.12	1.5.54	1.4.46	1.2.40	
67. Børge Henry Barming.....	K	5.4.17	1.6.54	1.4.46	1.5.41	
68. Frode Franche Dabelstein Hansen.....	F	20.2.16	1.7.54	1.4.46	1.3.40	
69. Erik Sander Sørensen.....	af	9.7.18	1.7.54	1.4.46	1.8.42	
70. Axel Wochner.....	F	12.4.08	1.7.54	1.4.46	1.4.43	1.6.37
71. Karl Arnold Larsen.....	Van	4.1.17	1.7.54	1.4.46	1.4.43	1.2.41
72. Erik Jørgen Vinzent Jørgensen.....	Van	25.4.18	1.9.54	1.3.48	1.5.42	
73. Søren Viggo Nielsen.....	Hl	8.12.16	1.10.54	1.3.48	1.1.41	
74. Olaf Henrik Andreas Jensen.....	Hvi	7.10.17	1.11.54	1.11.48	1.11.41 ¹	
75. Preben Scheef Sørensen.....	Ch	10.2.18	1.12.54	1.3.48	1.3.42	
77. Egon Fredy Munkeboe Jensen.....	F	10.4.16	1.2.55	1.1.47	1.5.40	
78. Erik Børge Andersen.....	Ø	12.5.17	1.2.55	1.1.47	1.6.41	
79. Povl Erik Jørgensen.....	K	26.6.17	1.2.55	1.1.47	1.7.41	
80. Hans Peter Bregendahl.....	V	19.9.16	1.4.54 ²	1.4.46	1.10.40	
81. Poul Frede Frederiksen.....	K	24.7.17	1.3.55	1.1.47	1.8.41	
82. Halvor Bernhard Hilding Nilsson.....	Ly	22.8.11	1.4.55	1.4.46	1.9.37	
83. Carlo Peder Julius Rasmussen.....	Brh	8.1.10	1.4.55	1.4.46	1.3.40	
84. Hans Christian Urban Nielsen.....	af	20.7.17	1.4.55	1.1.47	1.8.41	
85. Erik Folmer Petersen.....	K	30.7.17	1.4.55	1.1.47	1.8.41	
86. Helge Erland Jens Aagaard.....	Ø	31.8.17	1.4.55	1.1.47	1.9.41	
88. Fritz Helge Marius Mathiesen.....	Gsa	21.9.17	1.5.55	1.1.47	1.10.41	
89. Svend Gunner Jacobsen.....	Vby	17.8.17	1.6.55	1.9.47	1.9.41	
90. Jørgen Baunsgaard.....	af	6.4.20	1.5.44 ³	
91. Georg Holger Jørgensen.....	K	30.11.17	1.6.55	1.3.48	1.12.41	
92. Jørgen Helge Pedersen.....	NV	14.3.18	1.6.55	1.3.48	1.4.42	
93. Arne Peter Sørensen.....	af	21.5.18	1.6.55	1.3.48	1.6.42	
94. Knud Sørensen.....	pkp	5.3.16	1.7.55	1.4.46	1.4.40	
95. Aage Christen Villadsen.....	V	5.8.16	1.7.55	1.3.48	1.10.42	
96. Rikard Viggo Nielsen.....	N	2.2.19	1.7.55	1.7.48	1.3.43	
97. Henning Vilhelm Storgaard.....	K	11.2.17	1.9.55	1.4.46 ⁴	1.3.41	
98. Kaj Hansen.....	K	25.9.18	1.9.55	1.3.48	1.10.42	
99. Siegfred Ludvig Hansen.....	Vir	17.9.15	1.9.55	1.3.48	1.11.42	1.8.41
101. Børge Henry Mikkelsen.....	Ø	25.1.19	1.10.55	1.3.48	1.2.43	
102. Kaj Botha Bøvith.....	K	4.2.19	1.12.55	1.3.48	1.3.43	
103. Kaj Emanuel Langner.....	K	23.6.17	1.2.55 ⁵	1.1.47	1.7.41	
104. Vagn Carlo Hilbert Sklander.....	F	3.8.17	1.2.56	1.1.47	1.9.41	
105. Leif Vilhelm Hansen.....	F	17.3.19	1.2.56	1.3.48	1.4.43	
106. Arnold Villy Hansen.....	K	30.4.19	1.2.56	1.3.48	1.5.43	
107. Ejvind Villy Pedersen.....	K	15.5.13	1.2.56	1.3.48	1.6.43	
108. Kai Vagn Jørgensen.....	K	4.7.15	1.2.56	1.3.48	1.6.43	
109. Erik Aage Jacobsen.....	V	27.7.19	1.3.56	1.3.48	1.8.43	
110. Jens Willy Nielsen.....	K	15.9.19	1.3.56	1.3.48	1.10.43	
111. Aage Carlo Petersen.....	Van	31.10.19	1.3.56	1.3.48	1.11.43	
112. Thorkild Emil Jensen.....	Ø	29.11.16	1.3.56	1.7.48	1.10.41	
114. Børge Kristensen.....	Vby	24.1.12	1.4.56	1.10.45	1.4.38	
116. Niels Christian Carlo Scheuer Nielsen.....	Ch	15.3.14	1.4.56	1.4.46	1.4.38	
117. Johannes Emanuel Ripurt Rose.....	Vir	18.8.14	1.4.56	1.4.46	1.9.38	

¹⁾ chauffør 1.9.46–31.10.48. ²⁾ u.f.nr. 1.11.54–30.9.55. ³⁾ overpostbud II 1.12.47, overpostbud 1.6.55–30.11.74. ⁴⁾ u.f.nr. 31.7.55 ⁵⁾ u.f.nr. 1.4.68–31.3.69.

Tjenestemænd	Tjene- stedet	Født	Overpostbud		Postbud	Land- postbud	Fag- prøve
			I	II (postpak- mester)			
<i>(overpostbude og postbude)</i>							
118.	Anton Grynnerup	pkp	12.1.18	1.4.56	1.10.47	1.4.42	
119.	Jens Kristian Meirum	V	27.2.20	1.4.56	1.7.48	1.3.44	
120.	Knud Saxbeck	V	25.2.20	1.4.56	1.7.48	1.3.44	
121.	Helmuth Larsen	Brh	2.3.20	1.4.56	1.7.48	1.4.44	
122.	Verner Emilus Lund	V	16.3.20	1.4.56	1.7.48	1.4.44	
123.	Henry Martin Nielsen	K	17.3.20	1.4.56	1.7.48	1.4.44	
124.	Peter Gunnar Lang Hansen	V	20.12.18	1.4.56	1.7.48	1.6.44	
125.	Max Christoffersen	K	30.10.20	1.4.56	1.7.48	1.11.44	
126.	Aage Juhl	pkp	5.6.20	1.4.56	1.3.49	1.7.44	
127.	Arnold Georg Møller	Tå	11.1.10	1.4.56	1.4.51	1.6.39	1.4.36
128.	Erik Højhus	Hot	4.2.20	1.5.56	1.7.48	1.3.44	
129.	Svend Aage Jensen	V	15.12.20	1.5.56	1.7.48	1.1.45	
130.	John-Erik Poulsen	af	1.5.21	1.5.45 ¹	
131.	Godtfred Emil Jensen	K	19.3.20	1.5.56	1.7.48	1.6.45	
132.	Svend Helge Gerhard Laursen	V	1.7.21	1.5.56	1.3.49	1.7.45	
133.	Børge Munk Jensen	af	20.1.15	1.6.56	1.7.48	1.11.41	
134.	Christian Willems	Søb	19.2.20	1.6.56	1.7.48	1.4.45	
135.	Bjørn Rasmus Rasmussen	Søb	30.7.17	1.6.56	1.4.49	1.4.43 ²	
136.	Hermann Erik Hans Gerhard Riisbrigh Wrisberg	K	23.5.17	1.7.56	1.7.48	1.10.45	
137.	Erik Hans Jørgen Friis Hansen	K	8.12.19	1.6.57 ³	1.8.48 ⁴	1.1.44	
138.	Arly Frede Thorleif Thorsen	V	11.8.21	1.7.56	1.4.49	1.9.45	
140.	Kaj Leo Hansen	Hot	2.10.17	1.9.56	1.4.47	1.4.43	1.11.41
141.	Georg Larsson	K	23.11.21	1.9.56	1.4.49	1.12.45	
142.	Emil Holm	af	1.2.17	1.9.56	1.4.49	1.12.45	
143.	Jørn Wagn Glifberg	K	19.12.21	1.9.56	1.4.49	1.1.46	
144.	Helmer Linde Larsen	K	5.1.22	1.9.56	1.4.49	1.2.46	
145.	Kurt Hugo Russ	V	27.6.21	1.10.56	1.4.49	1.2.46	
146.	Egon Werner Knudsen	Hl	15.12.20	1.10.56	1.4.49 ⁵	1.12.45	
147.	Frode Albert Andersen	K	28.2.19	1.10.56	1.4.50	1.8.45	
148.	John Sigvald Schou Petersen	Gj	10.4.22	1.10.56	1.4.50	1.4.46	
149.	Elvart Villy Jensen	pkp	11.7.21	1.11.56	1.3.49	1.8.45	
150.	Poul Harrøe	pkp	18.3.22	1.11.56	1.3.49	1.4.46	
151.	Kaj Aage Niels Wallin	K	4.12.17	1.11.56	1.4.49	1.2.46	
152.	Poul Viktor Engelbreth Christensen	V	14.3.17	1.11.56	1.5.49	1.9.45	1.4.41
153.	Børge Øster Jørgensen	K	9.10.21	1.11.56	1.4.50	1.11.45	
154.	Bertel Kragerup	Hl	7.11.14	1.12.56	1.4.46	1.12.38	
155.	Svend Aage Nielsen	Søb	7.2.19	1.12.56	1.4.50	1.12.45	
157.	Kjeld Gerdes Sprøgel	af	18.3.21	1.1.57	1.6.51	1.4.45	
158.	Henning Eigil Axel Kirkebøl	N	28.8.22	1.1.57	1.6.51	1.4.46	50/47
159.	Poul Vilhelm Bidstrup	K	29.6.23	1.2.57	1.6.51	1.4.46	
160.	Verner Christian Vilhelmsen	Brh	19.8.23	1.2.57	1.6.51	1.4.46	
162.	Kai Edvin Frederiksen	pkp	2.3.24	1.3.57	1.6.51	1.4.46	
164.	Villy Johannes August Nilsson	Ly	23.9.14	1.4.57	1.4.46	1.10.38	
165.	Knud Christian Robert Sørensen	Hl	20.1.16	1.4.57	1.4.46	1.2.40	
166.	Knud Ingvor Hansen	Gl	31.5.16	1.9.73	1.1.44 ⁶	1.4.41
167.	Kai Villemoes Petersen	K	5.7.23	1.4.57	1.6.51	1.4.46	
168.	Jens Peter Larsen	S	29.12.21	1.5.57	1.4.49	1.1.46	
169.	Ib Essing	Ksa	29.11.21	1.6.57	1.12.48 ⁷	1.5.47	
171.	Henry Jensen	V	1.8.23	1.8.57	1.6.51	1.4.46	
172.	Arne Christian Langebeck	S	12.4.24	1.8.57	1.6.51	1.4.46	

¹) overpostbud II 1.7.48, overpostbud 1.5.56-31.7.74. ²) ude af post- og telegrafv. 1.10.45-31.1.46. ³) overchauffør 1.7.56. ⁴) chauffør.
⁵) u.f.nr. 1.5.50-31.3.51. ⁶) overpostbud 1.4.57-31.3.64, kontorpakmester 1.4.64-30.9.68, overpostbud 1.10.68-30.11.71, postbud 1.12.71-31.8.73. ⁷) overpostbud I 1.4.55-31.7.56.

Tjenestemænd	Tjene- stedet	Født	Overpostbud		Postbud	Land- postbud	Fag- prøve
			I	II (postpak- mester)			
<i>(overpostbude og postbude)</i>							
173.	Christen Arnold Nielsen	K	24.7.17	1.8.57	1.11.51	1.9.46	
174.	Helmutter Smith Frederiksen	Ch	18.8.20	1.9.57	1.4.50	1.8.45	
175.	John Egil Foverskov	K	5.5.22	1.10.57	1.9.49	1.4.46	
176.	Harry Konrad Lindblad	V	9.12.23	1.10.57	1.4.52	1.4.46 ¹	
177.	Ove Henry Biensø	K	22.12.24	1.10.57	1.4.52	1.4.46	
178.	Verner Larsen	K	24.8.17	1.11.56 ²	1.4.50	1.9.41	
179.	Svend Hansen	N	6.3.25	1.11.57	1.4.52	1.4.46	
180.	Reno Verner Sylvest	K	14.12.24	1.12.57	1.4.52	1.4.46 ³	
181.	Hans-Erik Olsen	K	28.11.22	1.12.57	1.4.52	1.4.46	
182.	Orla Einar Augustin Mogensen	V	30.8.19	1.1.58	1.3.48	1.9.43	
183.	Jørgen Raun	Vby	28.8.22	1.1.58	1.8.52	1.4.46	
184.	Knud Viggo Erik Thøgersen	N	31.8.17	1.2.58	1.1.47	1.9.41	
185.	Børge Christensen	S	11.2.23	1.2.58	1.3.49	1.6.48	
186.	Valdemar Laurentius Eggertsen	pkp	17.9.22	1.2.58	1.2.50	1.4.46	
187.	Anthon Anders Preben Mikkelsen	K	1.6.25	1.2.58	1.8.52	1.6.46	
188.	Kurt Helge Rasmussen	V	9.7.21	1.2.58	1.8.52	1.6.46	
189.	Carl William Wilms Raun	Vbv	5.11.20	1.2.58	1.8.52	1.6.46	
190.	John Visti Ivanow Fisk	V	14.5.22	1.2.58	1.8.52	1.9.46	
191.	Børge Herman Jensen	K	14.12.22	1.2.58	1.11.52	1.10.46	
192.	Hans Heinrich Johannes Larsen	SV	16.4.21	1.2.58	1.11.52	1.10.46	
193.	Jack Langhorn	K	30.5.17	1.2.58	1.11.53	1.11.46	
194.	Helge Søren Hjulmand	Brh	16.12.25	1.2.58	1.12.52	1.1.47	
195.	Kjeld Georg Fischer Andreassen	Hvi	9.3.26	1.2.58	1.12.52	1.4.47	
196.	Henri Andreas Nielsen	V	22.3.12	1.3.58	1.4.46	1.2.40	
197.	Milton Aage Olsen	S	27.7.25	1.3.58	1.12.52	1.4.47	
198.	Tage Boe Jensen	K	9.5.25	1.3.58	1.12.52	1.5.47	
199.	Helge Einer Gerhard Wendt Sørensen	Ly	19.5.22	1.4.58	1.12.52	1.8.47	
200.	Robert Charles Sieben	Brh	9.4.21	1.4.58	1.12.52	1.9.47	
201.	Bill Harry Hansen	Ø	21.10.23	1.4.58	1.12.52	1.10.47	
202.	Erik Larsen	K	5.10.26	1.4.58	1.12.52	1.11.47	
203.	Aage Jørgen Pedersen	V	30.4.20	1.4.58	1.2.53	1.9.47	
204.	Vang Pio Friis Nielsen	K	10.12.07	1.5.58	1.2.53	1.12.47	
205.	Carlo Emil Hansen	K	23.5.08	1.5.58	1.2.53	1.2.48	
206.	Max Walther Holberg Petersen	K	11.11.25	1.2.58 ⁴	1.12.52	1.12.46	
207.	Svend Aage Reinhold Hansen	K	21.2.15	1.4.46	1.3.39	
208.	Emil Christian Oulund	S	22.3.14	1.4.46	1.4.38	
209.	Esben Lorange Carlander	Ly	13.2.14	1.4.46	1.9.38	
210.	Kai Ludvig Jeppesen	Søb	12.12.12	1.4.46	1.1.41	
211.	Erik Breiling	Ø	28.1.14	1.9.46	1.5.39	
212.	Knud Hans Knudsen	K	23.1.22	1.7.47	1.2.46	
213.	Hans Peter Christian Nielsen	K	24.4.18	1.3.48	1.5.42	
214.	Aage Bundgaard	Brh	22.7.19	1.3.48	1.8.43	
215.	Oluf Hjalmar Christian Jensen	GI	25.2.19	1.3.48 ⁵	1.9.43	
216.	Aage Svendsen	Rdo	9.6.20	1.7.48	1.7.44	
217.	Johannes Nygaard	Vir	9.2.18	1.7.48	1.2.47	1.8.42
218.	Ole Hoffmann Albretsen	Ba	17.1.19	1.10.48	1.7.43	
219.	Henry Siegfred Harpsøe	af	11.4.16	1.11.56 ⁶	1.12.45	
220.	Jens Peter Højer Mathiesen	Hot	16.10.21	1.4.49	1.11.45	
221.	Thomas Kresten Madsen	HI	10.12.20	1.4.49	1.11.45	
223.	Freddy Helmuth Fich	pkp	26.9.23	1.2.50	1.4.46	

¹⁾ overpostbud II 1.12.48-30.6.51. ²⁾ u.f.nr. 1.9.62-31.8.63. ³⁾ overpostbud II 1.12.48-31.3.51. ⁴⁾ u.f.nr. 1.2.65-31.5.66. ⁵⁾ overpostbud I 1.4.56-31.1.58. ⁶⁾ chauffør 1.12.48.

Tjenestemænd	Tjenes- stedet	Født	Overpostbud		Postbud	Land- postbud	Fag- prøve
			I	II (postpak- mester)			
<i>(overpostbude og postbude)</i>							
224.	Svend Møller	pkp	25.8.21	1.3.49 ¹	1.9.45		
225.	Henri Peter Madsen	pkp	2.1.25	1.3.50	1.4.46		
226.	Marinus Niels Peter Nielsen	S	25.6.12	1.4.50	1.3.40		
227.	Poul Verner Nors	Søb	14.3.20	1.4.50	1.4.44		
228.	Adler Olaf Ørsøe Rather	Brh	28.8.24	1.4.50	1.4.46		
229.	Erik Leif Nikolajsen	Gj	22.5.25	1.4.50	1.6.46		
231.	Vigo Johannes Petersen	pkp	7.10.13	1.4.51	1.12.45	1.8.38	
232.	Gunner Romeo Nymark Hansen	K	12.6.27	1.5.51	1.7.48		
233.	Bjarne Rudolph Madsen	V	23.3.24	1.5.51	1.9.48		
234.	Henning Svend Johan Pedersen	F	26.12.22	1.6.51	1.4.46		
235.	Knud Andersen	pkp	9.8.23	1.6.51	1.4.46		
237.	Verner Kofoed	Ly	6.1.22	1.10.51	1.2.46		
238.	Jørn Christian Friis Bille	Ly	24.1.21	1.10.51 ²	1.5.45		
239.	Holger Sven Larsen	Tå	19.2.09	1.4.52	1.1.46	1.3.33	
240.	Erhard Johannes Ulrik Bredahl Christensen	K	1.11.18	1.4.52	1.4.46		
240a.	Einer Nyvang Nielsen	aff	5.4.18	1.6.52 ³	1.3.49		
241.	Carlis Madsen	Hot	8.12.27	1.4.52	1.1.49		
242.	Viggo Anders Henrik Enghusen	pkp	1.4.25	1.5.52	1.4.46		
243.	Sejr Magnus Andreas Larsen	Gl	10.5.20	1.6.52	1.6.44 ⁴		
244.	Viktor Rasmussen	Rdo	6.3.24	1.6.52	1.1.49		
246.	Aage Thorvald Johannes Hansen	K	7.4.23	1.8.52	1.7.46	1.4.46	
247.	Preben Ingvard Poulsen	Hvi	29.10.23	1.8.52	1.8.46		
249.	Aage Hagen-Nilsson	K	10.5.22	1.9.52	1.8.46		
250.	Christian Larsen	Ø	29.3.18	1.12.52	1.6.46		
251.	Tage Christian Rasmussen	K	5.5.22	1.12.52	1.12.46		
252.	Poul Henrik Nielsen	Hl	28.2.23	1.9.73	1.2.47 ⁵		
254.	Ronald Thorkild Arnecke	Vby	27.8.26	1.12.52	1.9.47		
255.	Uno Josva Jensen	Hl	12.1.09	1.2.53	1.2.48		
256.	Niels Johannes Bendix	Gj	29.4.09	1.2.53	1.2.48		
259.	Karl Villy Lefland	K	29.4.10	1.2.53	1.2.48		
261.	Oskar Laurits Holger Hansen	Rdo	11.12.10	1.2.53	1.2.48		
262.	Olaf Alexius Andersen	F	30.4.13	1.2.53	1.2.48		
263.	Ejvind Elvinus Andersen	Hl	9.5.13	1.2.53	1.2.48		
264.	Gustav Frederiksen	S	20.5.13	1.2.53	1.2.48		
265.	Svend Aage Elith Larsen	K	23.7.13	1.2.53	1.2.48		
266.	Ejvind Fuirendal Hansen	N	14.9.13	1.2.53	1.2.48		
267.	Alex William Isaksson	Ch	8.4.14	1.2.53	1.2.48		
267a.	Willy Petersen	aff	16.5.14	1.2.48 ⁶		
268.	Sigurd Skaarup	K	1.7.14	1.2.53	1.2.48		
269.	Poul Alf Lottrup Philipsen	K	28.2.15	1.2.53	1.2.48		
274.	Helge Hans Christian Christensen	aff	17.1.18	1.2.53	1.2.48		
275.	Robert Saalfeld Frandsen	S	15.3.18	1.2.53	1.2.48		
276.	Leon Børge Valdemar Sørensen	V	30.4.19	1.2.53	1.2.48		
277.	John Frisch	K	28.7.19	1.2.53	1.2.48		
278.	Arne Helmuth Sølberg	N	29.8.19	1.2.53	1.2.48		
279.	Erhard Nielsen Pedersen	V	6.9.20	1.2.53	1.2.48		
280.	Hans Gotfred Søren Meyer Frederiksen	N	23.12.20	1.2.53	1.2.48		
281.	Poul Erik Mortensen	K	25.3.21	1.2.53	1.2.48		
282.	Christian Pedersen	K	22.4.21	1.2.53	1.2.48		
283.	Preben Vons	V	15.6.21	1.2.53	1.2.48		
284.	Kaj Verner Rasmussen	Vby	11.8.21	1.2.53	1.2.48		

¹⁾ u.f.nr. 1.2.56–31.1.57. ²⁾ u.f.nr. 1.3.–31.7.65. ³⁾ kontorpakmester 1.4.62–31.7.73. ⁴⁾ overpostbud I 1.12.48–30.9.50. ⁵⁾ overpostbud 1.12.52–30.9.72, postbud 1.10.72–31.8.73. ⁶⁾ overpostbud II 1.4.49, overpostbud I 1.4.56, kontorpakmester 1.4.61–30.9.75.

Tjenestemænd	Tjene- stedet	Født	Overpostbud		Postbud	Land- postbud	Fag- prøve
			I	II (postpak- mester)			
<i>(overpostbude og postbude)</i>							
285.	Jens Ludvig Bokelund	V	2.9.21	1.2.53	1.2.48	
286.	Gottvald Johannes Frederik Nielsen	omk	29.5.11	1.2.53	1.3.48	
286a.	Anton Johannes Aksel Larsen	afI	10.10.20	1.9.53 ¹	1.11.46	
287.	Arne Ricard Schrøder	V	1.4.21	1.3.53	1.3.47	
288.	Leif Rasmussen	K	27.10.26	1.3.53	1.11.47	
291.	Helmuth Peter Jacobsen	K	7.10.15	1.3.53	1.2.48	
292.	Egon Carlo Jensen	V	12.4.14	1.3.53	1.3.48	
293.	Gunnar Mortensen	K	30.11.16	1.3.53	1.3.48	
295.	Ove Elis Hjeltn	V	14.8.26	1.3.53	1.3.48	
296.	Aage Andreas Knud Hansen	Ksa	15.1.18	1.4.53	1.4.44 ²	1.2.42
297.	Børge Villy René Nielsen	Gj	26.11.25	1.4.53	1.5.49	
298.	Mogens Erik Nielsen	V	28.4.27	1.5.53	1.5.48	
299.	Viktor Emanuel Arneke	Vby	3.12.23	1.5.53	1.5.48	
300.	Holger Alfred Groth Hansen	afI	7.11.15	1.6.53	1.4.48	
302.	Tage Iben Nielsen	K	3.1.24	1.6.53	1.6.48	
303.	Bjarne Axel Marcher	K	4.3.25	1.6.53	1.6.48	
304.	Stanley Steen Petersen	GI	25.3.20	1.7.53	1.4.44	
305.	Peder Joachim Nicolaj Jacobsen	tol	31.3.22	1.2.68 ³	1.1.47	
306.	Ernst Emanuel Larsen	Vb	25.10.15	1.7.53	1.7.47	1.1.41
307.	Ove Kjærsgaard	Vby	25.10.23	1.7.53	1.12.47	1.8.47
308.	Poul Jørgen Larsen	K	27.8.24	1.7.53	1.6.48	
309.	Aage Ejvind Andersen	afI	21.5.23	1.7.48 ⁴	
310.	Edvard Aarup Iversen	K	15.8.23	1.7.53	1.7.48	
311.	Egon Larsen	F	15.11.24	1.7.53	1.7.48	
312.	Harry Thomas Vilhelm Christensen	HI	16.12.19	1.7.53	1.7.48	
313.	Otto Bernhard Madsen	N	9.7.27	1.8.53	1.8.48	
314.	Hagbart Emanuel Kristensen	Ksa	21.2.20	1.9.53	1.8.48	1.4.48
315.	Jørn Bang Poulsen	K	2.4.27	1.9.53	1.8.48	
316.	Hans David Hansen	Ø	1.7.19	1.9.53	1.9.48	
318.	John Valdemar Rank Nielsen	Hvi	11.3.24	1.10.53	1.7.48	
319.	Jørgen Christophersen	S	15.5.21	1.10.53	1.8.48	
320.	Ejner Hansen	HI	4.11.21	1.10.53	1.10.48	
321.	Vagn Halvor Madsen	Gj	15.5.27	1.10.53	1.10.48	
322.	Poul Otto Christian Olsen	K	8.7.23	1.10.53	1.7.50	1.2.47
323.	Ernst Børge Balle Jensen	Vby	17.8.15	1.11.53	1.2.48	
324.	Svend Leo Holm	NV	25.9.26	1.12.53	1.11.48	
325.	Svend Arne Hansen	S	24.12.23	1.12.53	1.12.48	
326.	Niels Christian Frederiksen Nørskov	Ø	19.8.25	1.12.53	1.12.48	
327.	Ruben Johannes Peter Nielsen	S	17.9.27	1.12.53	1.12.48	
328.	Otto Emil Voss	Hor	1.11.11	1.2.54	1.2.48	
329.	Svend Aage Nielsen	Gj	23.9.18	1.2.54	1.2.48	
330.	Helge Brygmann Christiansen	Nær	7.5.24	1.2.54	1.8.48	
331.	Hans Helge Anders Petersen	Gj	7.6.25	1.2.54	1.11.48	
332.	Kaj Verner Olsen	Ksa	15.12.27	1.2.54	1.1.49	
333.	Frederik Rasmussen	Ø	11.8.24	1.2.54	1.1.49	
334.	Leif Svend Nielsen	afI	5.11.24	1.2.54	1.1.49	
335.	Poul Ingemann Larsen	V	28.2.26	1.2.54	1.1.49	
336.	Carl Peter Eskild Frydensberg Larsen	Ø	6.5.24	1.2.54	1.2.49	
338.	Jens Christian Sørensen	V	29.12.24	1.3.54	1.1.49	
339.	Jens Orla Brendstrup	SV	1.10.25	1.3.54	1.1.49	

¹⁾ kontorpakmester 1.4.62-31.1.75. ²⁾ chauffør 1.7.47-31.7.51. ³⁾ chauffør 1.7.53, overchauffør 1.4.62. ⁴⁾ overpostbud 1.7.53-31.7.74.

Tjenestemænd	Tjenes- stested	Født	Overpostbud		Postbud	Land- postbud	Fag- prøve
			I	II (postpak- mester)			
<i>overpostbude og postbude)</i>							
40. Knud Johannes Simonsen	Vby	30.11.19		1.3.54	1.1.49		
41. Hans Christian Hansen	Ly	21.12.22		1.3.54	1.2.49		
42. Erik Sandberg Bech	Brh	9.4.25		1.3.54	1.3.49		
43. Kaj Peter Hansen	Ø	4.1.28		1.3.54	1.3.49		
44. Aksel Benny Hansen	V	27.11.23		1.3.54	1.3.49		
45. Preben Sode Faurschou	F	7.9.24		1.3.54	1.3.49		
46. Keld Ole Bach Hansen	N	1.10.24		1.3.54	1.3.49		
47. Svend-Aage Sylvest Jensen	Bav	1.2.22		1.4.54	1.2.48		
48. Sigfred Josef Appelt Nielsen	V	26.10.25		1.4.54	1.11.48		
49. Preben Kurt Madsen	Søb	28.9.25		1.4.54	1.3.49		
50. Børge Lennart Frederiksen	F	10.8.25		1.4.54	1.4.49		
51. David Rolighed Christensen	S	9.1.24		1.4.54	1.4.49		
52. Karl Schmidt	Brh	1.8.26		1.4.54	1.4.49		
54. Erik Henrik Jørgen Larsen	Ly	30.10.21		1.5.54	1.6.46		
55. Gunner Immanuel Hvalstrup	Ly	27.5.24		1.5.54	1.5.49		
58. Evald Villy Poulsen	V	29.11.16		1.6.54	1.7.50	1.5.48	
59. John Helmuth Nielsen	Ø	1.5.26		1.6.54	1.6.49		
60. Egon Johansen	Ø	10.9.24		1.6.54	1.6.49		
61. Albert West Nielsen	Rdo	1.1.25		1.6.54	1.7.49		
62. Holger Cyril Rasted	K	22.10.25		1.3.54 ¹	1.7.48		
63. Poul Christian Christensen	Ø	27.8.25		1.7.54	1.7.49		
64. Erik Skaarup	K	8.11.22		1.8.54	1.4.46		
65. Eigil Hjalmar Rød	Ly	1.11.27		1.8.54	1.7.49		
66. Otto Bjerg	F	30.7.24		1.8.54	1.8.49		
67. Kai Børge Henning Nielsen	K	27.4.25		1.8.54	1.8.49		
68. Jørgen Rasmussen Ojen	pkp	29.3.25		1.9.54	1.5.46 ²		
69. Ejgo Holmer	K	9.11.24		1.9.54	1.8.49		
70. Svend Manfred Lindholm Texhøj	F	20.8.28		1.9.54	1.9.49		
71. Erling Børge Thomsen	Rdo	21.8.28		1.9.54	1.9.49		
72. Colja Bernhard Mogens Margetto Fisk	K	19.5.28		1.9.54	1.9.49		
73. Kjeld Ib Aage Nielsen	K	22.3.17		1.10.54	1.4.41 ³		
74. Jørgen Petersen	aff	30.9.28		1.10.49 ⁴		
75. Helge Jørgensen	K	9.9.28		1.10.54	1.10.49		
76. Kurt Laursen	Brh	16.11.21		1.10.54	1.10.49		
78. John Villiam Larsen	Brh	14.12.27		1.11.54	1.11.49		
79. Poul Egon Carlsen	aff	6.3.28		1.11.54 ⁴	1.11.52		
80. Poul Marius Møller	K	2.2.27		1.12.54	1.6.48		
81. Boleslaw Mølsing	F	14.12.24		1.12.54	1.12.49		
82. Egon Imbæk	Rdo	16.5.25		1.12.54	1.12.49		
84. Gunner Kaj Hansen	K	2.11.26		1.1.55	1.1.50		
85. Frode Pedersen	V	12.4.26		1.1.55	1.1.50		
86. Tage Venø Nyby	K	11.4.25		1.1.55	1.1.50		
87. Niels Anker Axelsen	V	16.4.25		1.1.55	1.1.50		
88. Herman Damgaard Jensen	Ø	12.5.25		1.1.55	1.1.50		
89. Oskar Andreas Heidemann	Ø	13.8.25		1.1.55	1.1.50		
90. Mikkel August Møller Kristensen	K	26.8.25		1.1.55	1.1.50		
91. Ib Kristian Harring Schmidt	V	16.10.28		1.1.55	1.1.50		
92. Knud Ernst Jacobsen	aff	20.5.20		1.1.49 ⁸		
93. Bent Rudolf Nilsson	Ø	18.5.28		1.2.55	1.7.49		
94. Kaj Børge Fløyel	K	14.6.25		1.2.55	1.1.50		
95. Erik Holger Larsen	S	23.1.29		1.2.55	1.2.50		

u.f.nr. 15.1.–30.4.55. ²) overpostbud II 1.12.48–30.4.52. ³) overpostbud II 1.9.46–31.5.49. ⁴) overpostbud II 1.10.54–31.8.75.
kontorpakmester 1.4.64–30.9.65. ⁶) overpostbud II 1.2.55, overpostbud 1.4.58–30.9.74.

Tjenestemand	Tjene- stested	Født	Overpostbud		Postbud	Land- postbud	Fag- prøve
			I	II (postpak- mester)			
<i>(overpostbude og postbude)</i>							
396.	Poul Jørn Larsen	Brh	31.12.28	1.3.55	1.1.50		
397.	Erik Edvard Andersen	K	27.10.26	1.3.55	1.3.50		
398.	Jacob Gerhard Waldbaum Dencker	Ø	29.12.25	1.3.55	1.3.50		
399.	Henrik Peter Christensen	V	21.4.26	1.3.55	1.3.50		
400.	Paul Wichmann Ludvigsen	Vir	29.6.24	1.4.55	1.8.46		
401.	Svend Volmer Mikkelsen	Ly	26.12.17	1.4.55	1.7.47		
402.	John Hansen	Hvi	17.1.29	1.4.55	1.2.50		
403.	Andreas Bonnerup Gregersen	V	27.8.26	1.4.55	1.4.50		
404.	Laurits Mosgaard	K	31.1.25	1.4.55	1.4.50		
405.	Poul Højgaard	pkp	8.2.28	1.4.55	1.7.52		
406.	Julius Frederik Saabye	S	6.3.25	1.5.55	1.5.50		
407.	Erik Aage Forneby	K	18.9.25	1.5.55	1.5.50		
408.	Poul Eigil Nielsen	Gsa	10.8.28	1.6.55 ¹⁾	1.6.50		
409.	Svend Vagner Christensen	Ksa	27.6.26	1.6.55	1.6.50		
410.	Jens Peter Jensen	K	30.5.19	1.6.55	1.6.50		
411.	Poul Kristian Frederiksen	N	10.1.22	1.6.55	1.6.50		
412.	Freddy Johannes Jørgensen Farre	S	12.3.22	1.6.55	1.6.50		
413.	Curt Brundert Pedersen	V	25.2.28	1.7.55	1.3.49		
414.	Ebbe William Kranker	Hl	9.10.23	1.7.55	1.5.49		
415.	Poul Erik Sørensen	Hl	28.5.25	1.7.55	1.1.50		
416.	Andreas Boisen Petersen	Rdo	6.8.25	1.7.55	1.7.50		
417.	Villy August Nielsen	K	23.6.25	1.8.55	1.4.50		
418.	Svend Aage Olesen	V	17.10.25	1.8.55	1.8.50		
419.	David Denbæk	K	23.8.18	1.8.55	1.8.50		
420.	Egon Thomsen	Ch	29.5.26	1.9.55	1.4.50		
420a.	Per Bøic Rasmussen	afi	23.8.29	1.9.50 ²⁾		
421.	Palle Johannes Vederso	F	13.3.28	1.9.55	1.9.50		
422.	Kai Hvidsten Hansen	V	16.10.25	1.9.55	1.9.50		
423.	Ove Harry Petersen	Hé	20.6.15	1.10.55	1.10.49	1.5.40	
424.	Kurt Holger Søgaard	Hl	26.6.21	1.10.55	1.8.50		
425.	Egon Rejnhardt Ruders	Søb	9.3.22	1.10.55	1.9.50		
426.	Thorvald Vestergaard	Vby	17.9.25	1.10.55	1.10.50		
427.	Carl Ejnar Malm	27	19.7.19	1.10.55	1.10.50		
428.	Knud Gunner Anders Olsen	Brh	7.1.23	1.10.55	1.10.50		
429.	Poul Albert Larsen	Alb	1.8.30	1.10.55	1.6.54		
430.	Svend Anker Hansen	Ø	30.11.27	1.11.55	1.10.50		
431.	Børge Schødt Schlosser	Ø	1.4.19	1.11.55	1.10.50		
432.	Boleslaw Anton Wisniewski	S	7.12.19	1.11.55	1.10.50		
433.	Torben Petersen	S	16.12.26	1.1.49 ³⁾		
435.	Hans Jørgen Rasted	V	10.12.28	1.2.56	1.10.50		
436.	Leif Christian Green	Hl	26.3.24	1.2.56	1.11.50		
437.	Valdemar Godsk	afi	15.6.19	1.11.50 ⁴⁾		
438.	Ejnar Rasmussen	Gl	31.8.16	1.4.56	1.2.46		
439.	Knud Arne Larsen	Ly	17.6.19	1.4.56	1.2.48		
440.	Henry Alfred Michelich	Ly	22.6.19	1.4.56	1.3.48		
441.	Helge Ingolf Christian Nielsen	pkp	4.12.21	1.4.56	1.3.48		
442.	Leif Milton Jørgen Jensen	Vir	1.4.24	1.4.56	1.5.48		
443.	Niels Jørgen Bentzen	Kl	30.6.14	1.4.56	1.2.49		
444.	Aksel Peter Jensen	Hé	21.11.24	1.4.56	1.7.49		
445.	Poul Sjøgren	K	22.12.28	1.4.56	1.10.50		
446.	Verner Richard Andersen	Gl	4.8.28	1.4.56	1.10.50		

¹⁾ postbud 1.12.71-31.3.74. ²⁾ overpostbud II 1.9.55, overpostbud 1.4.58, kontorpakmester 1.4.65-30.6.75. ³⁾ overpostbud II 1.2.56 overpostbud 1.4.58-31.1.75. ⁴⁾ overpostbud 1.2.56-31.7.74.

Tjenestemænd	Tjenes- stedet	Født	Overpostbud		Postbud	Land- postbud	Fag- prøve
			I	II (postpak- mester)			
<i>overpostbude og postbude)</i>							
47. Erik Viktor Hansen	N	8.11.25	1.4.56	1.11.50		
48. Villy Alfred Jørgensen Bank	F	26.2.20	1.4.56	1.11.50		
49. Kai Kristian Kallermann	V	19.10.21	1.4.56	1.11.50		
50. Emil Børge Førsterling	V	23.4.22	1.4.56	1.11.50		
51. Peder Møller Christensen	F	21.12.22	1.4.56	1.11.50		
52. Jørgen Riberholdt-Nielsen	V	15.12.28	1.4.56	1.12.50		
53. Oskar Johannes Andreassen	afl	10.2.26	1.12.50 ¹		
54. Verner Christensen Carl	F	12.5.26	1.4.56	1.12.50		
55. Svend Aage Jepsen	N	24.6.26	1.4.56	1.12.50		
56. Børge Larsen	V	21.1.29	1.4.56	1.12.50		
57. Knud Ronald Larsen	Ø	28.10.22	1.4.56	1.12.50		
58. Sigfred Tønning	K	19.12.18	1.4.56	1.12.50		
59. Arne Kai Reginhardt Starnov	Vby	3.7.24	1.4.56	1.11.51	1.2.50	
60. Knud Erik Larsen	Ø	29.1.28	1.4.56	1.1.51		
61. Gunnar Peder Hovgaard Hansen	Søb	29.4.28	1.4.56	1.5.52		
62. Ivar Dahlgaard Knudsen	Hé	11.3.27	1.5.56	1.4.48		
63. Erik Holger Grome	pkp	5.1.21	1.6.56	1.2.45 ³		
64. Hans Viggo Fruerlund	Hé	22.12.26	1.6.56	1.1.51		
65. Walther Grum Moestrup	Vby	26.12.26	1.6.26	1.4.51		
66. Preben Ib Lemming Andersen	Ø	31.10.29	1.7.56	1.1.51		
67. Knud Erik Adamsen	Rdo	11.11.22	1.7.56	1.1.51		
68. Henry Nielsen Krog	Ba	31.10.26	1.7.56	1.3.51		
69. Bjarne Verner Ekman	S	30.4.29	1.7.56	1.3.51		
70. Viggo Hans Cetti Clausen	F	28.1.30	1.8.56	1.2.51		
71. Poul Børge Ingvar Larsen	S	28.1.26	1.10.56	1.2.51		
72. Svend Gunner Nielsen	pkp	12.7.29	1.10.56	1.3.51		
73. Egon Helge Jørgensen	K	9.5.28	1.10.56	1.4.51		
74. Bent Erik Bach Hansen	V	19.6.27	1.11.56	1.3.51		
75. Asger Jørgensen	Hot	20.8.29	1.11.56	1.8.51		
76. Svend Aage Jensen	Vby	3.9.25	1.12.56	1.4.51		
77. Elith Petersen	Ø	30.6.28	1.12.56	1.4.51		
78. Alfred Smith	pkp	16.8.28	1.6.64 ³	1.4.51		
79. Kaj Robert Lindkvist Christensen	pkp	23.10.29	1.12.56	1.4.51		
80. Willy Jørn Andersen	V	27.10.20	1.10.55 ⁴	1.10.50		
81. Alfred Høgh Olesen	Hl	21.9.18	1.1.57	1.4.51		
82. Alf Leo Larsen	Hl	6.4.29	1.2.57	1.4.51		
83. Tage Pedersen	Hot	27.12.29	1.3.73	1.1.51 ⁵		
84. Bent Christian Hansen	V	12.4.30	1.3.57	1.5.51		
85. Aage Hansen	Ly	16.10.28	1.3.57	1.5.51		
86. Poul Hans Reinhardt Olsen	27	25.3.26	1.3.57	1.5.51		
87. Otto Mejer Frederiksen	S	21.7.26	1.4.57	1.9.47		
88. Helge Dan Ströbech	Drg	12.12.22	1.4.57	1.11.47		
89. Henning Halvor Haagenen	Ch	9.4.24	1.4.57	1.3.48		
90. Arne Vilhelm Salomonsson	Ly	19.4.24	1.4.57	1.6.48		
90a. Jens Peter Jensen Pagh	Ba	12.6.20	1.4.57 ⁶	1.7.48		
91. Frede Egon Jønsson	Ly	29.7.24	1.4.57	1.7.49		
92. Axel Verner Nielsen	Ly	22.9.26	1.4.57	1.9.49		
93. Erik Willner	Ch	9.8.27	1.4.57	1.2.51		
94. Bent Peter Pedersen	N	23.8.28	1.4.57	1.5.51		
95. Ole Hybel	N	4.4.30	1.4.57	1.5.51		

) overpostbud 1.4.56–31.7.74. ²) frivillig militærtjeneste 1.11.45–31.8.46, overpostbud II 1.4.50–31.3.53. ³) chauffør 1.12.56, overchauffør 1.4.64. ⁴) ude af post- og telegrafv. 1.10.59–31.12.60. ⁵) overpostbud 1.3.57–30.4.72. ⁶) landpostbud 1.12.70, postbud 1.3.53–31.10.74.

Tjenestemænd	Tjene- stedet	Født	Overpostbud		Postbud	Land- postbud	Fag- prøve
			I	II (postpak- mester)			
<i>(overpostbude og postbude)</i>							
497	Arnold Sohn Larsen.....K	17.7.29	1.4.57	1.6.51		
498.	Johan Bitsch Kristensen.....pkp	13.2.26	1.4.57	1.6.51		
499.	Poul-Erik Jørgensen.....pkp	6.4.26	1.4.57	1.6.51		
500.	Carl Theodor Meier.....Vby	18.4.26	1.4.57	1.6.51		
502.	Einer Poulsen.....V	16.1.27	1.4.57	1.6.51		
503.	John Folke Jakob Olsen.....Vby	23.8.27	1.4.57	1.6.51		
504.	Hans Christian Koch.....Ø	23.2.29	1.4.57	1.6.51		
505.	Villy Rasmus Tolstrup.....K	20.9.26	1.4.57	1.10.51		
506.	Arne Skov.....Ch	19.10.26	1.4.57	1.1.52		
507.	Frede Albeck Jensen.....10	14.12.28	1.4.57	1.5.52		
508.	Svend Christensen.....Ksa	9.7.28	1.4.57	1.11.52		
509.	Knud Børge Jensen.....52	15.2.21	1.5.57	1.3.46 ¹		
510.	Hans Christensen.....F	10.2.27	1.6.57	1.6.51		
511.	Orla Jensen.....af	7.5.26	1.7.51 ²		
512.	Viktor Emil Eskildsen.....pkp	12.8.22	1.7.57	1.2.50		
513.	Jørn Annell Villadsen.....af	6.9.28	1.10.49 ³		
514.	Hans Glerup Nielsen.....N	19.9.27	1.8.57	1.7.51		
515.	Kurt Peter Pedersen.....K	1.5.27	1.8.57	1.9.51		
516.	Johan Gordon Rasmussen Melhedegaard.....K	21.2.27	1.9.57	1.11.51		
517.	Erik Karl Emil Jensen.....Kl	24.8.20	1.10.57 ⁴	1.9.44		
518.	Hans Peter Brandt.....Ø	29.10.29	1.11.57	1.10.51		
519.	Svend Erik Karl Petersen.....K	12.11.20	1.11.57	1.10.51		
520.	Niels Baand Larsen.....S	14.2.27	1.12.57	1.11.51		
521.	Oluf Christensen.....Vby	19.10.26	1.1.58	1.10.51		
522.	Maggo Erik Jensen.....S	14.2.27	1.1.58	1.11.51		
523.	Harding Wolf Hjortso Kristensen.....Hé	16.9.26	1.4.57 ⁵	1.1.52		
524.	Svend Eigil Carl Ejlersen.....pkp	13.3.24	1.11.57 ⁶	1.11.48		
525.	Henrik Bruhn.....Søb	17.7.27	1.2.58	1.9.51		
526.	Erik Christoffersen.....Van	29.4.28	1.3.58 ⁷	1.6.49		
527.	Johnny Anker Matz.....S	4.6.29	1.3.58	1.7.50		
528.	Henry Johannes Hansen.....S	24.1.29	1.3.58	1.1.51		
529.	Anders Kristian Rønberg.....N	6.4.27	1.3.58	1.11.51		
530.	Sigvald Hansen Kvist.....V	20.6.27	1.3.58	1.11.51		
531.	Vagn Skovbo Christensen.....Brh	26.8.27	1.3.58	1.11.51		
532.	Henry Emil Baltersen.....K	21.12.27	1.3.58	1.11.51		
533.	Erik Poul Schyberg.....F	30.11.26	1.3.58	1.12.51		
534.	Eskær Rasmus Sørensen.....Vby	3.2.27	1.3.58	1.12.51		
535.	Gunnar Eluf Hjulmand.....Van	29.10.28	1.4.58	1.11.49 ⁸		
536.	Fridolf Oskar Håkansson.....Ø	5.11.29	1.4.58	1.8.51		
537.	Hans Peder Dyrby Pedersen.....S	8.9.27	1.4.58	1.12.51		
539.	Poul Bodenskjøld.....10	22.12.27	1.5.58	1.1.49		
540.	Jørgen Alfred Jensen-Østedgaard.....ap	16.6.27	1.5.58	1.12.51		
541.	Karl Henning Anders Larsen.....Hot	9.2.21	1.5.58	1.11.56	1.9.49	
542.	Jørgen Christian Johannes Romsø.....31	25.8.31	1.5.58	1.8.53		
545.	Arne Johannes Nielsen.....16	18.8.16	1.4.64	1.9.40 ⁹			
546.	Børge Eiler Karl Andersen.....5	1.6.19	1.4.64	1.6.43			
547.	Carl Helge Saust.....af	6.12.19	1.1.44 ¹⁰		

¹⁾ chauffør 1.6.49–31.10.56. ²⁾ overpostbud II 1.6.57–31.3.75. ³⁾ chauffør 1.8.57, overchauffør 1.10.62, overpostbud 1.7.63–31.8.75.
⁴⁾ postbud 1.12.71–31.7.75. ⁵⁾ u.f.nr. 1.11.65–31.8.66. ⁶⁾ u.f.nr. 1.7.–30.9.62. ⁷⁾ overchauffør 1.6.62–31.12.64. ⁸⁾ overpostbud II 1.10.53–31.10.54. ⁹⁾ overpostbud II 1.1.–28.8.47. ¹⁰⁾ overpostbud 1.4.64–30.4.74.

Tjenestemænd	Tjenestested	Født	Overpostbud		Postbud	Landpostbud	Fagprøve
			I	II (postpakmester)			
<i>(overpostbude og postbude)</i>							
548. Helge Peter Skødt Lund	34	9.4.18	1.4.64		1.11.44 ¹		
550. Stig Andersen	K	27.7.22	1.4.64		1.2.47 ²		
551. Erik Oluf Crillesen	Kl	4.6.23	1.4.64		1.2.47	1.4.46	
552. Knud Marcus Nolsøe	24	1.5.26	1.4.64		1.5.47 ³		
555. John Willy Henry Vorsholt	SV	7.12.16	1.4.64		1.2.48		
557. Edmund Algodt Jensen	F	19.4.17	1.4.64		1.2.48 ⁴		
558. Preben Arthur Frede Schmidt	16	5.8.18	1.4.64		1.2.48		
559. Arne Frandsen Jensen	tol	14.9.11	1.4.64		1.3.48 ⁵		
560. Kurt Mozart Povlsen	Rdo	4.4.27	1.4.64		1.5.48		
562. Ove Carl Larsen	Tå	24.9.19	1.4.64		1.7.51	1.1.44	
563. Verner Henriksen	V	26.1.15	1.4.64		1.6.48 ⁶		
565. Carlo Jacob Herman Hansen	Ø	15.7.20	1.4.64		1.12.48		
566. Leif Lange	SV	2.10.25	1.4.64		1.5.49		
567. Børge Oluf Jexen Jensen	K	30.5.25	1.4.64		1.6.49		
568. Frode Max Haukohl	Gl	29.11.14	1.4.64		1.1.50	1.1.49	
569. Anker Peter Rasmussen	pkp	26.8.27	1.4.64		1.8.49		
570. John Alexandersen	af	13.7.28		1.8.49 ⁷		
571. Hans Reinhardt Steinke	Rdo	29.8.28	1.4.64		1.11.49		
572. Jens Peter Frede Hansen	Ba	24.3.21	1.4.64		1.11.49		
573. Carlo Gerhard Christian Poulsen	Vb	7.10.23	1.4.64		1.1.50		
574. Arne Christoffersen	SV	26.3.29	1.4.64		1.4.50		
575. Helge Preben Kielberg	Ly	28.5.28	1.4.64		1.4.50		
576. Knud Overby Levring	Kl	26.5.21	1.4.64		1.4.50		
577. Carl Flemming Nielsen	Hvi	26.8.28	1.4.64		1.5.50		
578. Svend Aage Olsen	Ly	12.11.27	1.4.64		1.5.50		
579. Kristian Kristensen	Vby	21.4.29	1.4.64		1.5.50		
580. Knud Iskou Sørensen	pkp	3.7.28	1.4.64		1.6.50		
581. Martin Ole Kaihøi Saxfort	Gj	28.4.19	1.4.64		1.6.50		
583. Ib Ole Holck	29	12.12.28	1.4.64		1.11.50		
584. Yvan Dichow	Gj	13.10.24	1.4.64		1.11.50		
585. Ejnar Jensen	24	1.2.25	1.11.63		1.11.50 ⁸		
586. Peter Baarsgaard Hansen	af	2.12.25	1.4.64		1.11.50		
587. Villy Nielsen	SV	28.7.26	1.4.64		1.11.50		
588. Verner Edmund Jensen	Van	13.9.29	1.4.64		1.11.50		
589. Bent Laursen	Ksa	4.6.29	1.4.64		1.7.50 ⁹		
590. Poul Steensgaard Nielsen	Ly	18.5.26	1.4.64		1.10.52	1.3.49	
591. Tage Thystrup Nielsen	S	21.9.27	1.4.64		1.1.51		
592. John Carl Preben Thomsen	Ch	19.2.28	1.4.64		1.1.51		
593. Aage Villy Christensen	Bav	19.1.27	1.4.64		1.1.51		
594. Erik Knud Sivertsen	pkp	28.1.30	1.4.64		1.2.51		
595. Poul Erik Pedersen	Hvi	28.6.28	1.4.64		1.2.51		
596. Kaj Egon Krammer	Ø	8.5.21	1.4.64		1.2.51		
597. Henning Nielsen Præst	Brh	23.4.25	1.4.64		1.3.51		
598. Jan Ferenkamp Larsen	Vby	10.6.25	1.4.64		1.4.51		
599. Bent Herman Andersen	Brh	11.1.29	1.4.64		1.4.51		
600. Svend Aage Baastrup Kudsk	pkp	30.7.26	1.4.64		1.5.51		
601. Knud Erling Dybdal Petersen	Vir	4.4.30	1.4.66		1.5.51		
603. Svend Dyg	Hl	15.11.26	1.4.64		1.6.51		
604. Ejner Dall	V	4.12.26	1.4.64		1.6.51		

) overpostbud II 1.7.48, overpostbud I 1.5.56–30.4.58. ²) chauffør 1.3.53–31.1.54. ³) overpostbud II 1.12.52–31.1.58. ⁴) overpostbud II 1.3.53–31.10.54. ⁵) overpostbud II 1.10.51, overpostbud I 1.5.55–31.3.56. ⁶) overpostbud II 1.3.55–28.2.57. ⁷) overpostbud 1.4.64–30.9.74. ⁸) chauffør 1.12.56–31.3.61. ⁹) u.f.nr. 1.6.–31.10.66.

Tjenestemænd	Tjenes- stedet	Født	Overpostbud	Postbud	Land- postbud	Fag- prøve
<i>(overpostbude og postbude)</i>						
605. Verner Gundelund Nielsen	pkp	27.5.26	1.4.64	1.7.51		
607. Villy Henrik Olsen	K	28.11.26	1.4.64	1.7.51		
608. Bent Jensen Skals	V	23.12.26	1.4.64	1.7.51		
609. Aage Willy Nielsen	af	21.9.27	1.7.51 ¹		
610. Henning Christiansen	Fm	20.8.18	1.11.66	1.5.43	
611. Mogens Harald Kristian Aistrup	Hvi	21.9.26	1.4.64	1.8.51		
612. Peder Vilmar Aarup Pedersen	Vær	14.1.16	1.10.64	1.8.43	
613. Carlo Laurits Olsen	N	11.5.28	1.4.64	1.9.51		
614. Per Wiedekam Hansen	V	12.2.28	1.4.64	1.9.51		
615. Niels Egon Laursen	Ly	20.12.22	1.4.64	1.9.51		
616. Bernth Andreas Iversen	Hé	3.10.20	1.4.64	1.9.51		
617. Carl Johan Blok	N	20.6.29	1.4.64	1.10.51		
618. John Mogens Borup Lassen	Ba	10.11.29	1.4.64	1.10.51		
619. Aksel Henry Louis Larsen	Hvi	25.5.29	1.10.51 ²		
621. Ingvard Peter Nielsen	V	24.12.26	1.4.64	1.11.51		
622. Anton Christian Pedersen	pkp	16.3.27	1.4.64	1.11.51		
623. Harald Petersen	Hvi	10.5.27	1.4.64	1.11.51		
624. Aksel Olsen	pkp	6.9.27	1.4.64	1.11.51		
625. Aage Bruus Jensen	28	8.9.27	1.4.64	1.11.51		
626. Harry Tadebæk Hansen	Ø	24.11.27	1.4.64	1.11.51		
627. Hans Jensen Hylle	F	11.1.28	1.4.64	1.11.51		
628. Bent Jensen	F	17.5.29	1.4.64	1.11.51		
629. Carl Frede Mathiassen Jensen	S	30.5.23	1.4.64	1.11.51		
630. Børge Edvin Ziebell Petersen	pkp	16.1.20	1.4.64	1.11.51		
631. Peder Bang Andersen	Ba	28.1.21	1.4.64	1.11.51		
632. Sejer Nielsen	15	16.11.30	1.4.66	1.12.51		
633. Ib Isaksson	Ch	30.11.26	1.4.64	1.12.51		
634. Mogens Jensen	17	12.12.26	1.4.64	1.12.51		
635. Mogens Kristian Larsen	Gj	15.11.27	1.4.64	1.12.51		
636. Kaj Vinding Pedersen	K	16.8.28	1.4.64	1.12.51		
637. Ernst Harry Pedersen	pkp	12.3.27	1.4.64	1.1.52		
638. Helge Roberts Hansen	K	11.11.27	1.4.64	1.1.52		
639. Johannes Bremer Bremerstent	omk	2.12.27	1.4.64	1.1.52		
640. Niels Madsen Holm	Gj	19.11.28	1.4.64	1.1.52		
641. Henry Bernhard Petersen	Ø	7.6.27	1.4.64 ³	1.12.51		
642. Flemming Bolding	Ly	4.1.31	1.4.64	1.2.52		
643. Henning Rise	Van	19.2.29	1.4.64	1.2.52		
644. Ove Erik Roulund Larsen	luh	14.11.29	1.12.71	1.2.52 ⁴		
645. Henry Mikkelsen	Vby	13.12.26	1.4.64	1.2.52		
646. Knud Hansen	Ksa	4.6.27	1.4.64	1.2.52		
647. Aage André Torp Petersen	Vby	30.9.27	1.4.64	1.2.52		
648. Erik Kristian Hansen	K	17.9.28	1.4.64	1.2.52		
649. Willy Hammerhøj	Gl	4.5.27	1.4.64	1.2.52		
650. Hans Verner Moss Ebbesen	Nær	19.12.20	1.9.73	1.2.52 ⁶		
651. Anders Poul Johansen	N	3.3.27	1.4.64	1.3.52		
652. Charles Rise	K	11.4.27	1.4.64	1.3.52		
655. Erik Brønnum	Ø	21.3.21	1.4.64	1.4.52		
656. Børge Olesen	pkp	1.10.29	1.4.64	1.4.52		
657. Viggo Martin Søqvist	af	17.6.27	1.4.64	1.4.52		
658. Henning Erik Larsen	N	1.5.31	1.5.66	1.5.52		
658a. Oskar Sigfred Abildskov	omk	5.11.19	1.10.74	1.5.52 ⁶		

¹⁾ overpostbud 1.4.64–31.7.74. ²⁾ overpostbud 1.4.64–30.4.75. ³⁾ u.f.nr. 1.12.66–31.1.67. ⁴⁾ overpostbud 1.4.64–31.8.70. ⁵⁾ kontorpakmester 1.4.63–31.8.72, overpostbud 1.9.72–31.3.73, postbud 1.4.–31.8.73. ⁶⁾ kontorpakmester 1.4.64–30.9.74.

Tjenestemænd	Tjene- stested	Født	Overpostbud	Postbud	Land- postbud	Fag- prøve
<i>(overpostbude og postbude)</i>						
659. Leif Halfdan Poulsen	omk	14.5.27	1.5.66	1.5.52		
660. Jørgen Svend Müller	K	18.7.27	1.5.66	1.5.52		
661. Hans Sørensen	Ø	16.9.27	1.5.66	1.5.52		
662. Viktor Liljegren Hansen	K	28.1.28	1.5.66	1.5.52		
663. Svend Erik Hansen	K	20.6.28	1.5.66	1.5.52		
665. Arne Jensen	Ksa	24.11.28	1.5.66	1.5.52		
666. Jens Christian Mortensen	Ø	8.12.28	1.5.66	1.5.52		
667. John Carl Elin Hjorth	S	26.1.29	1.5.66	1.5.52		
668. Kristian Christensen	af	13.10.20	1.4.64	1.5.52		
669. Ehlers Chresten Juhl	af	13.8.20	1.4.64	1.5.52		
670. Svend Aage Larsen	Ly	11.8.24	1.4.64	1.10.52	1.2.52	
671. Kay Weinreich Jørgensen	K	3.4.27	1.6.66	1.6.52		
672. Niels Konrad Tellefsen Sørensen	ap	18.5.27	1.6.66	1.6.52		
673. Svend Jensen	Ksa	23.10.27	1.6.66	1.6.52		
674. Orla Lehman Henriksen	omk	21.1.28	1.6.66	1.6.52		
675. Jachic Rene Neumann Johansen	F	13.3.28	1.6.66	1.6.52		
677. Rasmus Christian Jessen	3	4.7.28	1.6.66	1.6.52		
678. Hans Peter Hansen Nielsen	K	6.8.28	1.6.66	1.6.52		
680. Peter Jacobsen Grundahl	Ø	24.10.20	1.4.64	1.6.52		
681. Leif Nortoft	pkp	14.8.30	1.7.66	1.7.52		
682. Søren Theodor Kærsgaard	K	6.1.27	1.7.66	1.7.52		
683. Henning Støttrup Sloth	pkp	23.7.27	1.7.66	1.7.52		
684. Jens Ove Jensen	13	26.1.28	1.7.66	1.7.52		
685. Andreas Brogaard Jacobsen	Hé	29.7.28	1.7.66	1.7.52		
686. Frede Jensen	Sko	2.12.29	1.7.66	1.7.52		
687. Villy Anker Frederiksen	N	20.8.30	1.7.68	1.7.52		
688. Karsten Johannes Andreas Hansen	Ø	5.6.31	1.7.66	1.7.52		
689. Kai John Sørensen	F	28.8.29	1.8.66	1.9.51 ¹⁾		
690. Henning Jørgensen	S	30.6.30	1.8.66	1.8.52		
691. Otto Carl Malling Olsen	K	1.9.30	1.8.66	1.8.52		
693. Kjeld Theilgaard Pedersen	Ch	30.3.28	1.8.66	1.8.52		
694. Erik Jørgensen	Vir	10.5.27	1.8.66	1.8.52		
695. Anders Lysdal Jørgensen	omk	12.8.27	1.8.66	1.8.52		
696. Knud Gustav Henry Jørgensen	Ø	29.8.28	1.8.66	1.8.52		
698. Johannes Egeberg Christensen	Ly	26.3.30	1.9.66	1.9.52		
699. Svend Aage Christensen	Sko	23.3.30	1.3.53 ²⁾		
700. Niels Kristian Pedersen	Søb	21.2.30	1.3.69	1.4.53		
701. Jørgen Thomsen Steengard	Hé	19.4.30	1.4.67	1.4.53		
702. John Christoffer Pedersen	Hvi	30.7.31	1.6.53 ³⁾		
703. Bent Emil Storming	Tå	12.7.31	1.9.73	1.7.53 ⁴⁾		
704. Erik Kristensen	Ø	19.8.30	1.8.67	1.8.53		
705. Henning Lindahl Larsen	V	16.6.28	1.10.66	1.10.52		
706. Adolf Wilhelm Rahder	Brh	29.4.28	1.10.66	1.10.52		
707. Johannes Peder Jensen	F	27.5.28	1.10.66	1.10.52		
708. Anton Holm Nielsen	pkp	27.1.28	1.10.66	1.10.52		
709. Karlo Skydsgaard Holm	K	17.2.28	1.10.66	1.10.52		
711. Donald Viktor Søgaard	Ly	29.2.28	1.10.66	1.10.52		
712. Erik Nelson Kristensen	NV	28.10.28	1.10.66	1.10.52		
713. Ejvin Jokumsen	K	23.12.28	1.10.66	1.10.52		
714. Bendt Andreasen	Hvi	16.6.29	1.10.66	1.10.52		
715. Frede Torben Olsen Nikolajsen	K	19.9.29	1.10.66	1.10.52		

1) u.f.nr. 1.12.52-31.10.53. 2) overpostbud 1.3.67-31.8.70 3) overpostbud 1.6.67-30.4.75. 4) overpostbud 1.7.67-31.5.71, postbud 1.6.71-31.8.73.

Tjenestemænd	Tjenes- stedet	Født	Overpostbud	Postbud	Land- postbud	Fag- prøve
<i>(overpostbude og postbude)</i>						
716. Ejgil Villy Bechmann Johansen	Bav	19.1.21	1.4.64	1.10.52		
717. Børge Ivan Larsen	Ly	21.8.28	1.11.66	1.11.52		
718. Jakob Grønbaek Sørensen	V	21.12.27	1.11.66	1.11.52		
719. Aksel Jensen Poulsen	Vby	19.7.28	1.11.66	1.11.52		
720. Bent Vogelius Christensen	af	2.8.28	1.11.66	1.11.52		
721. Thomas Christian Johannsen	Hvi	6.8.28	1.11.66	1.11.52		
722. Holger Steffen Sunddal	pkp	10.9.28	1.11.66	1.11.52		
723. Villiam Bygsø	Gl	15.10.28	1.11.66	1.11.52		
724. Oskar Emil Petersen	Vby	28.10.28	1.11.66	1.11.52		
725. Ejner Ockholm Christensen	Drj	26.1.27	1.11.66	1.11.52		
726. Peder Hansen Pedersen	Ø	7.4.28	1.11.66	1.11.52		
727. Arne Nielsen Poulsen	Brh	6.7.28	1.11.66	1.11.52		
728. Johan Jensen	Ø	13.5.28	1.12.66	1.12.52		
729. Orla Hylleberg Graversen	Ksa	8.6.29	1.12.66	1.12.52		
730. Møller Nielsen Jakobsen	Hé	21.10.28	1.7.67	1.12.52		
731. Aage Sejersén	Hé	6.1.29	1.12.66	1.12.52		
732. John Harry Ove Sørensen	N	23.8.27	1.1.67	1.1.53		
733. Børge Willy Märcher	tol	26.6.28	1.1.67	1.1.53		
734. Niels Ernst Jensen	Kl	29.12.31	1.11.67	1.11.53		
735. Poul Alfred Olsen	Ø	22.5.28	1.1.67	1.1.53		
736. Hugo Hartmann Bonne	pkp	1.5.31	1.1.68	1.1.54		
737. Birger Herold	Ksa	12.3.28	1.2.67	1.2.53		
738. Henning Jensen	F	5.3.31	1.4.68	1.7.54		
740. Aage Jørgensen	K	26.7.28	1.2.53 ¹		
741. Erlind Vagn Petersen	Gl	26.12.28	1.9.73	1.2.53 ²		
742. Gudmund Evald Petersen	Vær	7.9.30	1.3.69	1.3.53		
743. Hemming Christian Ulrik Jørgensen	V	23.2.29	1.3.67	1.3.53		
744. Svend Aage Rasmussen	Ch	30.11.31	1.4.68	1.7.54		
745. Søren Jensen	Gl	26.6.26	1.9.73	1.11.55 ³	1.8.50	
746. Leif Ejgil Jensen	omk	17.3.32	1.4.67	1.4.53		
747. Egon Lund Madsen	pkp	4.4.29	1.4.67	1.4.53		
748. Kristian Arne Emil Christiansen	af	15.3.28	1.12.69 ⁴	1.4.53 ⁶		
749. Orla Harry Nielsen	Søb	17.9.28	1.4.67	1.4.53		
749a. John Atkinson	Søb	7.6.28	1.4.67 ⁸	1.4.53		
750. Jeppe Ole Christensen Buhl	af	15.12.31	1.4.67	1.4.53		
751. Børge Juel Andersen	Ly	7.4.32	1.7.69 ⁷	1.5.53		
752. Orla Christian Andersen	Ø	11.3.30	1.5.67	1.5.53		
753. Willy Martin Andersen	Ba	27.8.30	1.4.68	1.4.54		
754. Viggo Jensen Aagaard	Ksa	6.7.28	1.5.67	1.5.53		
755. Børge Thillemann Christoffersen	N	7.5.29	1.5.67	1.5.53		
756. Alfred Jensen Ladekarl	K	27.10.29	1.5.67	1.5.53		
757. Svend Ove Nielsen	af	25.1.29	1.3.68	1.5.53		
758. Hartvig Jørgensen	Nær	9.2.29	1.5.67	1.5.53		
759. Henning Karl Kristian Hansen	Ly	26.6.28	1.6.67	1.6.53		
761. Alf Ingolf Jakobsen	K	1.1.30	1.6.67	1.6.53		
762. Kaj Bruhn Andersen	Fm	13.2.24	1.4.64 ⁸	1.1.51		
763. Erik Pedersen	F	3.4.28	1.7.67	1.11.52 ⁹		
764. Erling Erik Ejegod Christiansen	pkp	11.10.28	1.1.71 ¹⁰	1.2.53 ¹¹		

¹⁾ overpostbud 1.2.67–30.9.74. ²⁾ overpostbud 1.2.67–31.8.70, postbud 1.9.70–31.8.73. ³⁾ overpostbud 1.4.64–31.12.70, postbud 1.1.71–31.8.73. ⁴⁾ overchauffør 1.4.67. ⁵⁾ chauffør 1.10.61. ⁶⁾ overchauffør 1.12.67–30.4.73. ⁷⁾ postbud 1.11.73–31.3.74. ⁸⁾ u.f.nr. 1.7.66–31.12.68. ⁹⁾ u.f.nr. 1.1.–31.8.60. ¹⁰⁾ kontorpakmester 1.10.64–31.12.70. ¹¹⁾ u.f.nr. 1.8.–31.12.62.

Tjenestemænd	Tjenes- stedet	Født	Overpostbud	Postbud	Land- postbud	Fag- prøve
<i>(overpostbude og postbude)</i>						
765. Ivan Bent Rudolf Petersen.....	Ly	14.12.29	1.7.67	1.7.53		
766. Benny Salling Hansson.....	S	12.5.29	1.7.53 ¹		
767. Henry Veilgaard Svendsen.....	Ø	22.12.29	1.8.67	1.8.53		
768. Anker Gunnar Balle.....	Vby	29.3.29	1.8.67	1.8.53		
769. Andreas Peter Petersen.....	Rdo	23.5.28	1.9.67	1.9.53		
770. Poul Abildgaard Olsen.....	Ksa	14.10.28	1.9.67	1.9.53		
771. Karl Svend Larsen.....	K	16.3.31	1.7.69	1.10.53		
772. Aage Heidelbach Hølmkjær.....	K	18.11.30	1.10.67	1.10.53		
773. Bengt Aage Frederiksen.....	Vir	5.10.28	1.10.67	1.10.53		
774. Arne Pedersen.....	Tå	16.1.24	1.9.73	1.11.54 ³	1.11.52	
775. Jørgen Hansen.....	af	9.7.29	1.11.67	1.11.53		
776. Preben Niels Qvistgaard Andersen.....	Hé	5.6.29	1.12.67	1.12.53		
777. Tage Andreasen.....	af	25.2.30	1.12.67	1.12.53		
778. Villy Skaaning.....	K	13.4.29	1.12.67	1.12.53		
779. Jørgen Hansen.....	Søb	16.10.28	1.12.67	1.12.53		
780. Jens Fisker Laursen.....	Hé	21.12.29	1.12.67	1.12.53		
781. Jørgen Clausen.....	Ø	1.11.29	1.12.67	1.12.53		
782. Svend Helge Holm Sørensen.....	pkp	27.9.29	1.6.69	1.12.53 ³		
783. Poul Negiton Larsen.....	NV	15.12.19	1.4.64	1.11.58	1.3.49	
784. Kurth Johan Marinus Wennberg.....	Ø	1.10.29	1.1.68	1.1.54		
784a. Mogens Hede.....	af	29.7.18	1.9.75	1.7.47	
785. Rasmus Vermund Hvid.....	omk	31.10.29	1.7.69	1.2.54		
786. Rikard Abildgaard.....	Søb	24.12.29	1.7.69	1.2.54		
787. Svend Sloth Andersen.....	Hvi	4.9.32	1.2.68	1.2.54		
788. Henning Bisgaard Christensen.....	Søb	31.12.28	1.2.68	1.2.54		
789. Egon Richard Petersen.....	Vb	3.8.27	1.7.72	1.9.48	
800. Henning Aksel Immanuel Nielsen.....	pkp	10.2.29	1.3.68	1.3.54		
801. Egil Johan Vilhelm Egelund.....	S	31.12.29	1.3.68	1.3.54		
802. Karl William Nielsen.....	K	20.2.30	1.7.69	1.3.54		
803. Oskar Anthon Berling.....	Vby	5.4.29	1.3.68	1.3.54		
804. Svend Aage Boe Christensen.....	Tå	2.2.31	1.7.69	1.3.54		
805. Milton Leo Nielsen.....	Van	24.12.25	1.4.68	1.4.54		
806. Børge Nielsen.....	Ksa	21.11.30	1.4.68	1.4.54		
807. Kjeld Birger Nielsen.....	Vir	19.5.30	1.7.69	1.5.54		
808. Erik Jakobsen.....	K	17.4.30	1.4.68	1.5.54		
809. Hans Egon Christensen.....	Brh	27.8.30	1.4.68	1.5.54		
810. Thomas Jensen.....	Ksa	27.2.31	1.4.66	1.5.54 ⁴		
811. Niels Georg Pedersen.....	af	23.6.31	1.5.54 ⁶		
813. Holger Evald Lodsborg.....	4	19.12.31	1.4.68	1.6.54		
814. Henning Andie Jensen.....	Ø	3.3.30	1.4.68	1.6.54		
815. Erik Mou.....	pkp	11.2.30	1.4.68	1.6.54		
816. Arne Emil Sørensen.....	Vby	5.11.29	1.4.68	1.6.54		
817. Niels Erik Simonsen.....	N	28.4.29	1.4.68	1.6.54		
818. Børge Johannes Klarskov Pedersen.....	Gl	17.11.22	1.4.64	1.10.62	1.3.49	
819. Ytting Preben Møller Larsen.....	Vby	18.4.32	1.4.68	1.7.54		
820. Svend Erling Ryom Jensen.....	pkp	20.5.31	1.4.68	1.7.54		
821. Anders Egon Andersen.....	Ksa	20.10.30	1.4.68	1.7.54		
822. Leo Emil Grovermann.....	Ø	6.7.29	1.4.68	1.7.54		
823. Poul Andersen Lund.....	Brh	2.10.25	1.7.69	1.12.48 ⁶		

¹⁾ overpostbud 1.9.68–30.6.72. ²⁾ kontorpakmester 1.4.64–30.6.72. ³⁾ chauffør 1.12.62–30.9.65. ⁴⁾ kontorpakmester 1.4.64–30.9.65.

⁵⁾ overpostbud 1.4.68–30.9.74 ⁶⁾ overpostbud II 1.12.49–31.3.51, overpostbud I (overpostbud) 1.12.53–31.10.61, ude af post-og telegrafv. 1.11.61–30.6.67.

Tjenestemænd	Tjenes- stedet	Født	Overpostbud	Postbud	Land- postbud	Fag- prøve
<i>(overpostbude og postbude)</i>						
826. Niels Jørgen Jensen	Rdo	23.9.29	1.4.68	1.8.54		
827. Andreas Martin Nielsen	Bav	14.7.32	1.8.54 ¹		
827a. Niels Erik Hasseriis Jacobsen	V	16.9.32	1.8.54 ²		
828. Henning Andersen	Ly	26.8.33	1.7.69	1.12.55		
829. Kai Jensen	Vby	22.9.33	1.5.72	1.8.56		
830. Over Severin Jørgensen Udsen	Bav	27.5.30	1.4.68	1.10.54		
831. Bjarne Bent Eintsen	K	17.9.29	1.4.68	1.10.54		
832. Villy Bülow Nielsen	Ksa	11.5.30	1.7.69	1.10.54		
833. Børge Petersen	Hé	10.3.30	1.7.69	1.11.54		
834. Jørgen Christensen	Brh	16.11.30	1.4.68	1.11.54		
835. Bent Reinholdt Skog	Van	18.6.29	1.4.68 ³	1.11.54		
836. Knud Verner Hildebrandt	Søb	2.2.30	1.4.68	1.11.54		
837. Jørgen Krogh	Gj	3.5.30	1.7.69	1.11.54		
838. Erik Laurids Madsen	Hé	20.6.30	1.4.68	1.11.54		
839. Rolf Gustav Christiansen	Ø	5.12.31	1.4.68	1.11.54		
840. Bent Petersen	pkp	14.11.33	1.4.68	1.12.54		
841. Ingers Hansen	N	4.1.31	1.7.69	1.12.54		
842. Egon Mogensen Femhøj	omk	22.8.30	1.7.69	1.12.54		
843. Ove Stavnhøj	pkp	6.5.32	1.4.68	1.12.54		
844. Ib Anker Didrichsen	Ly	6.2.31	1.4.68	1.12.54		
845. Ejnar Krøngaard	Drg	11.9.30	1.4.68	1.2.55	1.11.54	
847. Erling Hartvig Jensen	N	19.9.30	1.4.68	1.1.55		
848. Edvard Lyngé Hartmann	pkp	30.10.33	1.7.56 ⁴		
849. Poul Grell Sørensen	Ly	4.1.34	1.7.69	1.2.55		
850. Knud Brønnum	pkp	1.2.34	1.5.69	1.5.56		
851. Erling Vittrup Poulsen	Ø	2.1.30	1.7.69	1.2.55		
852. Henning Nielsen	Brh	30.12.30	1.4.68	1.2.55		
852a. Olaf Blanner Kristensen	af	29.12.30	1.7.73	1.2.55 ⁵		
853. Jørgen Heegaard Bach	V	24.8.30	1.4.68	1.2.55		
854. Lars Knud Hoffmann Roed	ap	2.12.30	1.4.68	1.2.55		
856. Svend Erik Pedersen	Brh	8.11.30	1.4.68	1.2.55		
856a. Bent Cecil Lars Petersen	af	17.10.30	1.3.74	1.2.55 ⁶		
857. Aage Andersen	F	2.11.30	1.4.68	1.2.55		
858. Jens Gade	Vby	23.5.30	1.4.68	1.2.55		
859. Villiam Frederiksen	af	19.11.30	1.4.68	1.2.55		
860. Gunnar Pedersen	Van	13.11.32	1.4.68	1.3.55		
861. Egon Basler Christensen	Søb	18.12.30	1.4.68	1.3.55		
862. Frank Ingemann Petersen	Vb	18.11.30	1.4.68	1.3.55		
863. Leif Køhler	Hvi	1.4.28	1.4.64	1.11.50		
864. Ole Robert Nielsen	Brh	23.7.31	1.7.69	1.4.55		
866. Kaj Peter Sørensen	Drg	8.8.30	1.5.68	1.5.55		
867. Ib Henning Rasmussen	V	6.6.31	1.7.69	1.5.55		
868. Ejleif Christian Sørensen Thisted	N	3.12.31	1.5.68	1.5.55		
869. Gunner Brønnum	Ø	1.9.32	1.5.68	1.5.55		
870. Erling Meier Jensen	Gl	23.8.30	1.5.68	1.5.55		
871. Leif Willie Raun	Vir	13.9.30	1.7.69	1.5.55		
872. Erling Frank Lindner	Ly	23.4.30	1.7.69	1.5.55		
873. John Olsen	Ly	7.6.33	1.5.68	1.5.55		
874. Erik Olsen	Ba	15.6.33	1.7.69 ⁶	1.6.55		
875. Willy Christian Nielsen	31	12.1.34	1.6.68	1.6.55		
876. Edgon Espen Aksel Nielsen	Ø	17.12.30	1.6.68	1.6.55		

¹⁾ overpostbud 1.4.68–31.1.75. ²⁾ overpostbud 1.4.68, kontorpakmester 1.9.71–31.1.75. ³⁾ postbud 1.12.71–31.7.75. ⁴⁾ overpostbud 1.7.69–31.10.73. ⁵⁾ kontorpakmester 1.4.64. ⁶⁾ postbud 1.3.74–31.7.75.

Tjenestemænd	Tjenes- stedet	Født	Overpostbud	Postbud	Land- postbud	Fag- prøve
<i>(overpostbude og postbude)</i>						
877. Erik Finn Carl Rasmussen	Ly	10.4.33	1.7.69	1.7.55		
878. Vagn Jensen	omk	13.5.30	1.7.69	1.2.58	1.7.53	
879. Ove Gottschalk	Ly	8.8.29	1.8.68	1.8.55		
880. Ejvind Johan Mikkelsen	K	31.8.34	1.4.74	1.12.56 ¹		
881. Kai Eibye Christensen	K	4.3.31	1.9.68	1.9.55		
882. Gert Esmark Pedersen	V	16.10.31	1.10.68	1.10.55		
883. Johannes Johannesen	Hvi	24.9.31	1.7.69	1.10.55		
884. Ejgild Larsen	Hé	13.10.27	1.4.64	1.3.61	1.12.51	
885. Poul Birger Olsen	pkp	13.10.34	1.7.69	1.3.57		
886. Svend Brandt Knudsen	Bav	11.11.30	1.11.68	1.11.55		
887. Henry Frede Andersen	Søb	8.9.31	1.11.68	1.11.55		
888. Kristian Robert Nitzsch Hansen	Brh	26.5.32	1.11.68	1.11.55		
889. Vagn Aage Andersen	V	9.8.32	1.11.68	1.11.55		
890. Kurt Ejgil Jensen	Vby	24.12.30	1.11.68	1.11.55		
892. Leif Keglberg	Ksa	26.11.34	1.7.69	1.4.57		
893. Erik Hansen	NV	7.7.31	1.7.69	1.12.55		
894. Aage Jacobsen Dam	N	15.2.32	1.12.68	1.12.55		
895. Carl Laursen Madsen	Brh	18.10.33	1.12.68	1.12.55		
896. Henry Randbæk	Ly	26.4.31	1.7.69	1.12.55		
897. Harry Mikkelsen	K	28.9.31	1.1.69	1.1.56		
899. Ole Olsen	Søb	4.12.32	1.7.69	1.2.56		
900. Peter Rasmussen	Ø	17.2.31	1.2.69	1.2.56		
901. Willy Ingemann Knudsen	Ø	27.11.31	1.7.69	1.2.56		
902. Bent Egon Jensen	N	22.4.32	1.2.69	1.2.56		
903. Ove Frilund	Gj	19.4.31	1.2.69	1.2.56		
904. Svend Aage Kristensen	Hé	27.2.31	1.3.69	1.3.56		
905. Leif Wagner	15	13.3.35	1.7.69	1.7.57		
906. Svend Aage Hansen	Ø	10.3.35	1.7.69	1.8.57		
907. Verner Pedersen	Hot	30.9.31	1.4.69	1.4.56		
908. Svend Løvlund Pedersen	F	13.8.31	1.4.69	1.4.56		
909. Vagn Madsen	Gsa	15.2.27	1.7.69	1.11.52	
909a. Erik Villy Frandsen	K	13.8.34	1.12.68 ²	1.12.55		
910. John Ingemann Jensen	Fm	15.6.28	1.12.66	1.11.66	1.12.52	
910a. Levin Peter Nielsen	aff	16.8.31	1.5.56 ³		
911. Ove Henning Berthou Pastoft	Van	25.5.32	1.5.69	1.5.56		
912. Tonny Bang Albretsen	NV	13.7.32	1.5.69	1.5.56		
913. Peter Ravn	pkp	1.5.34	1.5.69	1.5.56		
914. Svend Friis	tol	21.5.32	1.5.69	1.5.56		
915. Niels Henrik Krogager	Vby	14.10.32	1.5.69	1.5.56		
916. Otto Peder Fristed	Hé	1.11.32	1.5.69	1.5.56		
917. Tonny Werner Larving	Ly	19.5.33	1.9.73	1.6.55 ⁴		
918. Henrik Jørgen Henriksen	Søb	11.5.35	1.7.69	1.6.56		
919. Karl Egon Andersen	V	4.5.32	1.6.69	1.6.56		
920. Aage Christian Pedersen	Brh	27.8.31	1.6.69	1.6.56		
921. Aage Eigil Jensen Lindskov	Brh	7.8.31	1.7.69	1.6.56		
922. Bjarne Jacobsen	V	4.3.33	1.7.69	1.7.56		
923. Preben Christian Axelsen	V	18.10.31	1.7.69	1.9.56		
924. Henning Grønbaek Sørensen	Sko	19.2.32	1.8.75	1.9.56		
925. Aksel Peter Thomsen	Brh	3.9.35	1.7.69	1.1.58		
926. Erik Olsen	Ø	13.9.35	1.7.69	1.2.58		
927. Bent Kløvborg Mikkelsen	N	19.9.35	1.7.69	1.2.58		

¹⁾ chauffør 1.4.64–31.8.67. ²⁾ tj.f.u.l. 1.5.–30.9.74. ³⁾ overpostbud 1.5.69–28.2.75. ⁴⁾ u.f.nr. 1.3.–31.8.63, overpostbud 1.6.68–30.11.71, postbud 1.12.71–31.8.73.

Tjenestemænd	Tjene- stedet	Født	Overpostbud	Postbud	Land- postbud	Fag- prøve
<i>(overpostbude og postbude)</i>						
928. Frede Olsen	Vby	2.9.35	1.7.69	1.10.56		
929. Knud-Erik Hansen	V	26.6.33	1.7.69	1.10.56		
930. Verner Jørgensen	Hot	1.6.28	1.12.67	1.8.63	1.12.53	
931. Erling Søndergaard	Ksa	10.8.31	1.11.56		
933. Knud Jensen	Ba	24.9.35	1.7.69	1.2.58		
934. Asger Restrup Christensen	Hl	9.5.27	1.1.71	1.11.48 ¹		
935. Kaj Krogh	Nær	24.1.32	1.11.72	1.11.56		
936. Aage Gustav Frøsig Bruun	Gl	30.3.33	1.7.69	1.11.56		
937. Alfred Frederiksen	Hé	10.3.33	1.11.56		
938. Ivan Pedersen	Hvi	18.5.31	1.7.69	1.12.56		
939. Jørgen Gerner Jørgensen	Vir	27.5.32	1.12.56		
940. Erland Dybdal Rasmussen	Gl	11.11.35	1.7.69	1.3.58		
942. Svend Aage Jensen	tol	6.9.32	1.7.69	1.12.56		
943. Erling Holm Pedersen	Ba	21.1.33	1.9.73	1.12.56 ²		
945. Ole Olsen	N	29.11.32	1.7.69	1.12.56		
946. Eskild Børge Mortensen	Drg	25.5.32	1.12.56		
948. Knud Tang Christiansen	pkp	4.6.34	1.7.69	1.12.56		
949. Alan Siegfried Skog	Ø	4.1.32	1.7.69	1.12.56		
950. Orla Kristian Larsen	af	4.6.33	1.12.56 ³		
951. Børge Jensen	Hé	14.5.35	1.7.69	1.12.56		
952. Helge Jacobsen	N	13.4.32	1.7.69	1.12.56		
953. Kai Christensen	Gl	16.2.32	1.7.69	1.12.56		
955. Erhardt Sørensen	Hé	19.6.33	1.1.57		
956. Leif Karl Sørensen	1	28.10.31	1.7.69	1.2.57		
957. Leif Pedersen	Gl	4.12.35	1.7.69	1.6.58		
959. Holger Arvid Kristensen	Hé	30.8.32	1.2.57		
961. Villy Rasmussen	K	21.2.33	1.7.69	1.2.57		
962. Knud Louis Larsen	V	18.4.33	1.7.69	1.2.57		
963. Ib Lindqvist	pkp	31.12.31	1.7.69	1.2.57		
964. Osvald Sørensen	Vby	5.3.32	1.3.57		
965. Vagn Nørgaard Gøtsche	Gj	4.2.36	1.7.69	1.6.58		
966. Svend Erik la Cour Petersen	Gl	18.4.27	1.10.72	1.10.54	
967. Hother Jørgen Køster	Gj	29.2.36	1.7.69	1.8.58		
968. Aage Basler Christensen	Ø	26.7.33	1.7.69	1.4.57		
969. Bøgh Christoffersen	pkp	9.3.35	1.7.69	1.4.57		
970. Karl Nielsen	pkp	12.10.33	1.7.69	1.4.57		
971. William Bønlykke	Ø	2.11.33	1.7.69	1.5.57		
972. Egon Viktor Andersen	Vir	15.7.33	1.5.57		
973. Steen Frederiksen	Hl	27.4.34	1.7.69	1.6.57		
974. Jens Peter Andersen	Hot	5.2.34	1.7.69	1.4.57		
975. Svend Lundum	Gj	15.11.32	1.7.69	1.7.57		
976. Kjeld Andreasen	Brh	10.1.32	1.7.69	1.8.57		
977. Regner Atkinson	V	13.6.34	1.7.69	1.8.57		
978. Søren Lambert Ebsen	Gj	16.10.33	1.7.69	1.8.57		
978a. Jørgen Christian Kofod	S	1.2.33	1.10.74	1.8.57 ⁴		
979. Leif Jensen	V	27.1.33	1.7.69	1.9.57		
980. John Erik Hansen	K	16.2.33	1.7.61	1.9.57		
981. Ib Jean Henriksen Buntzen	K	9.3.33	1.7.69	1.9.57		
982. Freddy Møller	K	13.1.36	1.7.69	1.10.57		
983. Bent Verner Hansen	Gj	25.11.34	1.10.57		
984. Erik Jantzen	ap	28.8.32	1.7.69	1.10.57		

¹⁾ ude af post-og telegrafv. 1.8.62–31.7.70. ²⁾ overpostbud 1.7.69–30.11.71, postbud 1.12.71–31.8.73. ³⁾ overpostbud 1.7.69–31.7.75.

⁴⁾ kontorpakmester 1.4.66.

Tjenestemænd	Tjenes- stedet	Født	Overpostbud	Postbud	Land- postbud	Fag- prøve
<i>(overpostbude og postbude)</i>						
985. Gert Wagn Pedersen.....	K	18.12.35	1.7.69	1.10.57		
986. Benny Maansson.....	pkp	18.4.36	1.7.69	1.1.59		
986a. Otto Lønborg Friis.....	Gsa	26.4.26	1.10.74	1.11.67 ¹	1.2.56	
988. Bent Trusell.....	Rdo	4.10.36	1.7.69	1.2.59		
989. Kjeld Peter Vagn Poulsen.....	Vb	20.6.31	1.7.72	1.12.55	
990. Bernhard Højholt Henriksen.....	Alb	17.9.36	1.7.69 ²	1.11.57		
991. Børge Pedersen.....	V	15.6.33	1.7.69	1.11.57		
992. Arne Nielsen Hvass.....	Ly	18.4.34	1.7.69	1.11.57		
993. Jørgen Ove Rasmussen.....	NV	30.4.33	1.7.69	1.11.57		
994. Keld Korsgaard Nielsen.....	Tå	26.11.32	1.7.69	1.11.57		
995. Frank Brandenburg.....	Ba	14.11.36	1.7.69	1.3.59		
996. Christian Marcus Marcussen Petersen.....	N	24.6.33	1.7.69	1.12.57		
997. Jørgen Henning Rytter Jonassen.....	Van	20.9.33	1.7.69	1.12.57		
998. Kurt Preben Christensen.....	NV	21.6.35	1.7.69	1.12.57		
999. Erik Petersen.....	Ø	3.4.34	1.7.69	1.12.57		
1000. Tage Lüchau Jensen.....	Ly	13.2.36	1.7.69	1.11.58	1.4.58	
1001. Knud Thorvald Larsen.....	V	17.12.33	1.7.69	1.6.57 ³		
1002. Flemming Platou Pedersen.....	V	13.12.36	1.7.69	1.4.59		
1003. Helge Birkebæk Friis.....	Kl	5.9.32	1.1.58		
1004. Wagner Sinkbæk Andreassen.....	Ly	30.4.33	1.1.58		
1005. Leif Holmer.....	V	4.3.33	1.7.69	1.1.58		
1006. Verner Rasmussen.....	F	6.5.34	1.7.69	1.1.58		
1007. Bent Knudsen.....	Alb	29.1.35	1.7.69 ⁴	1.1.58		
1008. Ernst Laksø.....	Vby	5.5.33	1.9.73	1.3.57 ⁵		
1009. Leif Tuborg Petersen.....	Alb	23.10.33	1.8.75	1.2.58 ⁶		
1010. Holger Ivan Jensen Lindskov.....	Hé	18.1.37	1.9.73	1.4.59 ⁷		
1011. Hans Erling Rubæk Andersen.....	Bav	19.9.33	1.7.69	1.2.58		
1012. Frank Berger Hernvig.....	N	2.5.34	1.7.69	1.2.58		
1013. Egon Olesen.....	Hé	31.8.33	1.2.58		
1014. Leo Blindbæk.....	Ksa	13.7.33	1.2.58		
1015. Frits Henri Fin Andersen.....	Hvi	23.9.31	1.7.69	1.7.64	1.7.56	
1016. Frederik Brandt Hansen.....	Ø	1.12.35	1.7.69	1.5.59 ⁸		
1017. Eigil Bent Lindberg.....	Brh	18.2.37	1.7.69	1.7.59		
1018. Carl Erik Aagaard Pedersen.....	Sko	2.2.37	1.6.59 ⁹		
1019. Jørgen Robert Sørensen.....	Vby	19.2.37	1.6.59		
1020. Benny Sørensen.....	N	28.1.34	1.7.69	1.3.58		
1021. Hans Henry Andersen.....	pkp	26.5.33	1.7.69	1.3.58		
1022. Bent Holm.....	N	4.3.33	1.7.69	1.3.58		
1023. Ib Bramming.....	Brh	28.3.37	1.7.59		
1024. Preben Knudsen.....	Ch	20.4.34	1.4.58		
1025. Niels Prehn Jensen.....	Gl	21.3.34	1.7.69	1.4.58		
1026. Anker Juhl Hugger.....	Vby	12.2.35	1.4.58		
1027. Poul Erik Nielsen.....	F	28.6.33	1.7.69	1.4.62		
1028. Jørgen Ingverd Hallum.....	Hvi	16.4.35	1.4.58		
1029. Jørgen Kaaberbøl Kristensen.....	Bav	26.1.35	1.4.58		
1030. Gunnar Bøgh.....	Ø	5.5.34	1.7.69	1.4.58		
1031. Erling Jensen.....	Søb	5.11.34	1.7.69	1.5.58		
1032. Jens Christian Maigaard Merrild.....	af	25.3.34	1.5.58		
1034. Holger Herbst.....	ap	29.7.34	1.7.69	1.5.58		

¹⁾ kontorpakmester 1.2.68–28.2.74. ²⁾ postbud 1.3.72–31.7.75. ³⁾ u.f.n.r. 1.6.–21.12.64. ⁴⁾ postbud 1.3.74–30.4.75. ⁵⁾ u.f.n.r. 1.6.58–30.4.59. ⁶⁾ kontorpakmester 1.4.66–31.8.70. ⁷⁾ overpostbud 1.7.69–31.8.70, postbud 1.9.70.–31.8.73. ⁸⁾ u.f.n.r. 1.6.–30.6.68. ⁹⁾ overpostbud 1.7.69–31.12.70.

(overpostbude og postbude)

1035.	Anker Finn Bekker	Ksa	23.7.33	1.7.59	
1036.	Erling Iversen	Ba	9.1.36	1.8.75	1.5.58	
1037.	Richardt Jensen	N	5.10.34	1.7.69	1.5.58	
1038.	Gunnar Hansen	K	4.10.34	1.7.69	1.6.58	
1039.	Per Kresten Smedegaard	Ksa	28.2.34	1.6.58	
1040.	Bjarne Erik Østergaard	af	25.6.33	1.6.58	
1041.	Fritz Mogens Hansen	Ksa	16.7.34	1.6.58	
1042.	Preben Reese	S	13.11.34	1.5.73	1.6.58	
1043.	Kristian Lund Myrup Dahl	NV	16.11.33	1.7.69	1.6.58	
1043a.	John Folmer Hansen	V	14.12.34	1.12.72 ¹	1.11.57 ²	
1045.	Niels Holst	F	24.12.36	1.7.69	1.9.59	
1046.	Kurt Andersen	Gl	1.7.37	1.7.69	1.12.59 ³	
1048.	René Seier Petersen	F	2.2.34	1.7.69	1.7.58	
1049.	Gunnar Larsen	Van	31.7.34	1.7.69	1.7.58	
1050.	Erik Guldager Krüger	S	20.10.33	1.7.69	1.8.58	
1051.	Alf Johansen	pkp	10.6.36	1.7.69	1.11.59	
1052.	Mads Agerholm	Ksa	9.11.35	1.8.58	
1053.	Erik Jankel Gorosch	S	5.3.36	1.7.69	1.8.58	
1054.	Børge Villy Skaaning	Ksa	4.10.33	1.10.72	1.8.58	
1055.	Egon Herman Nielsen	pkp	22.4.34	1.7.69	1.8.58	
1056.	Kurt Günther Hjemsted Nielsen	Sko	9.11.25	1.2.71	1.7.57
1057.	Ib Preben Tunsted	N	26.8.37	1.7.69	1.12.59	
1058.	Las Kristian Nielsen	pkp	27.8.37	1.7.69	1.11.59	
1059.	Kaj William Sørensen	N	2.3.37	1.7.69	1.9.58	
1060.	Kristian Pedersen	pkp	1.10.37	1.7.69	1.1.60	
1061.	Finn Albin Høgh Filipsen	Rdo	3.11.34	1.7.69	1.10.58	
1062.	Poul Erik Norman Villumsen	pkp	12.4.34	1.4.74	1.10.58	
1063.	Mogens Steffen Vogelius Christiansen	V	10.7.35	1.7.69	1.10.58	
1064.	Kai Erhard Pedersen	K	8.1.35	1.9.73	1.10.58	
1065.	Erik Nielsen	N	24.12.35	1.7.69	1.10.58	
1066.	Børge Preben Nielsen	Hot	16.4.28	1.8.63	1.11.57
1067.	Povl Aage Jespersen	tol	6.2.33	1.9.71	1.2.67	1.11.57
1067a.	Børge Marius Christensen Lindgaard	Gsa	20.1.35	1.10.72 ⁴	1.7.58	
1068.	John Mortensen	Ch	20.4.37	1.7.69	1.5.60	
1069.	Mach Ronald Knudsen	Ø	21.2.35	1.7.69	1.11.58	
1070.	Maggi Poul Jensen	luh	12.3.35	1.7.69	1.12.58	
1071.	Freddy Bent Sørensen	Ø	3.10.34	1.7.69	1.11.58	
1072.	Ove Thorvald Hartmann Sørensen	V	27.3.36	1.7.69	1.1.60	
1073.	Kurt Andie Andreasen	Vb	30.7.35	1.8.75	1.11.58	
1074.	Børge Baarsgaard Hansen	pkp	19.10.34	1.4.74	1.12.58	
1075.	Bent Poul Petersen	Gl	13.10.34	1.7.69	1.12.58	
1076.	Bjarne Kristian Vejen	V	3.2.35	1.7.69	1.12.58	
1077.	Jens Marius Jensen	Hé	18.4.34	1.7.69	1.1.59	
1078.	Jens Rønberg	Vby	25.10.33	1.12.58	
1079.	Vagn Fleming Rasmussen	Rdo	16.1.35	1.7.69	1.12.58	
1080.	Jørn Sørensen Østergaard	Vby	4.12.37	1.7.69	1.1.59	
1082.	Bent Andersen	omk	17.11.33	1.7.69 ⁵	1.10.59	
1083.	Bruno Erik Günther	V	7.2.35	1.7.69	1.2.59	
1083a.	Mogens Esbensen	af	20.1.36	1.7.69 ⁶	1.2.59	
1084.	Ejgil Pedersen Gleeerup	Gl	21.2.34	1.7.69	1.2.59	
1085.	Jørgen Christian Hansen	af	2.4.34	1.2.59	

¹) tj.f.u.l. 1.5.-31.12.74. ²) tj.f.u.l. 1.8.-30.11.74. ³) chauffør 1.12.67-28.2.69. ⁴) kontorpakmester 1.4.66. ⁵) kontorpakmester 1.4.30.9.71. ⁶) kontorpakmester 1.11.70-30.9.73.

Tjenestemænd	Tjenes- stedet	Født	Overpostbud	Postbud	Land- postbud	Fag- prøve
<i>(overpostbude og postbude)</i>						
1088. Svend Peter Krogh	Gj	30.3.34	1.1.58 ¹		
1089. Knud Jørgen Bertelsen	af	26.7.34	1.3.59		
1090. Evald Skinnholm	Vby	28.8.34	1.4.59		
1091. Bendt Verner Sørensen	tol	24.8.34	1.7.69	1.4.59		
1092. Arly Magnus Jensen	V	1.5.36	1.7.69	1.4.59		
1093. Erik Bent Krohn Olsen	S	10.9.35	1.7.69	1.4.59		
1095. John Frid	N	4.8.34	1.7.69	1.4.59		
1096. Flemming Jørgensen	Gj	19.3.38	1.8.75	1.9.60 ⁸		
1098. Ole Bruno Henriksen Buntzen	V	1.2.36	1.7.69	1.5.59		
1099. Sigvald Ilso Jensen	pkp	8.12.35	1.5.72	1.5.59		
1100. Arne Andersen	omk	19.2.36	1.7.69	1.5.59		
1101. Mogens Orla Jørgen Jensen	K	14.3.35	1.7.69	1.5.59		
1102. Niels Erik Madsen	F	12.4.36	1.7.69	1.5.59		
1103. Svend Aage Christensen	Fm	21.11.34	1.9.73	1.5.59 ⁸		
1105a. Aage Jensen Hald	af	24.1.35	1.11.72	1.2.59		
1106. Søren Jensen	Rdo	6.5.38	1.7.69	1.9.60		
1107. Allan Jensen	NV	27.5.38	1.7.69	1.9.60		
1108. Jørgen Thomsen	Rdo	25.5.35	1.7.69	1.6.59		
1109. Kristian Tindbæk Hansen	Søb	6.1.35	1.7.69	1.6.59		
1110. Bent Jørgensen	S	15.12.34	1.6.59		
1111. Verner Laursen Mikkelsen	Ksa	10.11.36	1.7.59		
1113. Werner Andersen	omk	20.7.38	1.7.69	1.11.60		
1114. Arne Nielsen	omk	21.4.36	1.7.69	1.8.59		
1115. Henning Arnt Hansen	ap	30.11.34	1.8.70	1.8.59		
1116. Jørgen Plovmand Andersen	V	24.5.35	1.7.69 ⁴	1.8.59		
1117. Richard Johansen	K	9.1.35	1.7.69	1.8.59		
1118. Christian Martin Nørr Nissen	Søb	26.4.36	1.12.71	1.8.59		
1119. Svend Aage Sørensen	Gl	8.2.35	1.7.69	1.8.59		
1120. Heinrich Lyngø Hartmann	omk	10.8.37	1.9.59 ⁶		
1121. Roger Holde Jensen	Hvi	23.2.36	1.9.59		
1123. Ejner Normann Laursen	N	7.10.36	1.7.69	1.9.59		
1125. Erik Thiel	Ø	15.9.36	1.7.69	1.9.59		
1126. Svend Aage Jensen	N	20.5.37	1.7.69	1.9.59		
1128. Ole Leif Petersen	Hé	16.11.34	1.10.59		
1130. Vagn Nielsen	Alb	7.11.36	1.7.69	1.10.59		
1131. Henning Petersen	Alb	30.12.36	1.7.69	1.10.59		
1132. Gunner Andersen Goul	1	22.8.36	1.7.69	1.10.59		
1133. Svend Aage Jensen	Gsa	12.1.37	1.10.72	1.10.59 ⁶		
1134. John Peter Nilsson	Alb	1.10.36	1.7.69	1.10.59		
1135. Carl Verner Flemming Elhauge-Mortensen	Søb	25.1.36	1.10.59 ⁷		
1136. John Dahm Christensen	Rdo	17.2.35	1.10.59 ⁸		
1137. Ivan Dyhrberg	af	24.7.36	1.10.59		
1138. Arne Holger Hardy Hansen	pkp	9.8.35	1.4.74	1.11.59		
1140. Hugo Peter Georg	tol	6.3.35	1.9.71	1.11.59		
1141. Aage Nørgaard	Vir	27.3.35	1.12.59		
1142. Edmund Verner Nielsen	Ksa	3.9.35	1.12.59		
1143. Ib Frede Jensen	Vby	1.4.36	1.9.73	1.12.59		
1144. Knud Erik Pedersen	Van	28.11.34	1.7.69	1.12.59		
1145. Ib Friberg Knudsen	af	15.11.34	1.12.59		

¹⁾ u.f.nr. 1.11.61-31.12.62. ²⁾ overpostbud 1.7.69-28.2.74. ³⁾ overpostbud 1.7.69-31.8.70, postbud 1.9.70-31.8.73. ⁴⁾ postbud 1.3.74-30.4.75 ⁵⁾ kontorpakmester 1.9.73-30.9.74. ⁶⁾ overpostbud 1.7.69-30.11.70. ⁷⁾ chauffør 1.10.66-30.6.69. ⁸⁾ overpostbud 1.7.69-28.2.74.

Tjenestemænd	Tjenes- stedet	Født	Overpostbud	Postbud	Land- postbud	Fag- prøve
<i>(overpostbude og postbude)</i>						
1146. Verner Kristiansen	omk	12.12.34	1.7.69	1.12.59		
1147. Erling Niss	pkp	24.5.35	1.4.74	1.2.59 ¹⁾		
1148. Torben Marius Willingshøj Olesen	Gl	31.12.38	1.7.69	1.4.61		
1149. Henrik Spangberg	Ø	20.1.39	1.7.69	1.5.61		
1150. Erik Thillemann Christoffersen	omk	12.1.39	1.1.73	1.5.61		
1150a. Svend Helge Larsen	Nær	3.5.37	1.2.60 ²⁾		
1151. Viggo Søren Carstensen	Ø	17.8.36	1.7.69	1.2.60		
1152. Henning Bundgaard	V	16.4.36	1.7.69	1.2.60		
1153. John Petersen	pkp	2.1.39	1.5.61		
1154. Jens Frede Kjærgaard	Ø	28.12.35	1.7.69	1.2.60		
1155. Palle Christensen	V	16.11.35	1.7.69	1.3.60		
1157. Preben Donald Jeppesen	Bav	30.9.38	1.8.61 ³⁾		
1158. Erling Sørensen	Ba	11.3.39	1.9.73	1.4.62		
1159. Ib Klausen	N	10.4.39	1.7.69	1.5.60		
1161. Aage Meyer	Hvi	25.11.35	1.5.60 ⁴⁾		
1162. Ejvind Egon Sørensen	Hé	28.11.36	1.7.69	1.5.60		
1163. Henry Carsten Hansen	Hvi	30.5.37	1.5.60		
1164. Knud Evald Nielsen	Gl	30.5.35	1.7.69	1.6.60		
1165. Anders Preben Duelund	pkp	10.5.35	1.6.60		
1167. Hans Otto Rasmussen	omk	21.12.35	1.9.73	1.6.60		
1168. Henning Traulsen Cervin	omk	7.7.35	1.7.69	1.6.60		
1169. Christian Bach Pedersen	Ksa	20.12.36	1.6.60 ⁵⁾		
1170. Carl Nielsen	N	21.5.37	1.7.69	1.6.60		
1171. Poul Kildegaard Pedersen	afI	25.12.34	1.9.73	1.9.58 ⁶⁾		
1172. Hans Juul Steen Pedersen	NV	21.5.37	1.7.69	1.7.60		
1173. Henning Aage Hansen	K	3.4.18	1.2.75	1.4.72		
1175. Hans Erik Mørch Kristensen	Hé	27.2.37	1.8.60		
1176. Jørgen Sørensen	Vby	8.12.38	1.1.62		
1177. Ib Henning Pless Skyggebjerg	afI	14.8.39	1.11.60		
1178. Gert Jensen	K	27.8.39	1.5.73	1.12.61		
1179. Frede Hauge Nielsen	luh	16.3.36	1.12.71	1.9.60		
1180. Erling Engelund Christensen	F	22.10.37	1.7.69	1.9.60		
1181. Bendt Søndergaard Nielsen	Van	23.5.37	1.7.69	1.10.60		
1182. Aage Søren Günzel	Ø	13.2.38	1.7.69	1.10.60		
1182a. Per Martin Pedersen	Gsa	11.7.36	1.8.75	1.6.60 ⁷⁾		
1182b. Frits Pedersen Espersen	Nær	7.10.37	1.12.72	1.1.61	
1183. Børge Borup Sørensen	Rdo	8.11.39	1.7.69	1.3.62		
1183a. Leif Alfred Sørensen	afI	24.11.36	1.9.60 ⁸⁾		
1185. Arild Søren Holmgaard Simonsen	K	15.9.36	1.9.73	1.2.61		
1185a. Mogens Madsen	pkp	6.6.38	1.5.73 ⁹⁾	1.2.61		
1186. Kurt Willy Pedersen	N	21.3.38	1.7.69	1.3.61		
1187. Niels Kristian Bøndergaard Jensen	Ksa	30.11.36	1.6.71	1.3.61		
1189. Erik Poulsen	Van	17.3.40	1.7.62		
1190. Ib Jørgensen	afI	22.6.38	1.9.73	1.4.61		
1191. John Tang Petersen	Ly	19.3.40	1.5.62		
1192. Flemming Ernst	K	13.7.37	1.9.71	1.11.59 ¹⁰⁾		
1193. Olaf Smaakjær Hyldahl	Hot	16.8.38	1.5.61		

¹⁾ ude af post- og telegrafv. 1.8.61–30.6.62. ²⁾ landpostbud 1.1.67–30.11.72. ³⁾ overpostbud 1.7.69–31.12.70. ⁴⁾ overpostbud 1.7.69–30.4.73. ⁵⁾ kontorpakmester 1.12.65–30.11.71. ⁶⁾ tj.f.u.l. 1.1.70–31.10.71. ⁷⁾ ude af post- og telegrafv. 1.5.–31.10.62, kontorpakmester 1.2.66–31.10.73. ⁸⁾ chauffør 1.8.64, telegrafarbejder 1.5.70, montør 1.9.71, ude af post- og telegrafv. 1.6.–30.9.73. ⁹⁾ chauffør 1.4.67, overchauffør 1.7.69. ¹⁰⁾ u.f.nr. 1.9.63, ude af post- og telegrafv. 1.9.64–28.2.65.

Tjenestemænd	Tjenes- stedet	Født	Overpostbud	Postbud	Land- postbud	Fag- prøve
<i>(overpostbude og postbude)</i>						
1194. Henning Christensen Kjærgaard.....	pkp	14.5.40	1.9.62		
1195. Kaj Søgaard Jensen.....	Gl	11.9.36	1.7.69	1.5.61		
1196. Kaj Lauritz Pøhls.....	K	22.4.20	1.10.72	1.4.72		
1197. Kurt Henning Larsen.....	ap	19.10.39	1.7.69	1.5.62		
1197a. Erik Brandstrup Nielsen.....	Gl	6.2.37	1.3.74	1.7.61 ¹		
1198. Viggo Mikael Kærgaard.....	V	4.8.35	1.8.70	1.6.60 ²		
1199. Georg Emil Jesse.....	Ba	4.9.37	1.10.72	1.8.61 ³		
1200. Arne Jensen.....	Hé	10.10.38	1.8.61		
1201. Anker Richardsen.....	aff	7.11.20	1.4.72		
1202. Finn Schmith Rasmussen.....	Ø	24.8.40	1.12.62		
1203. Elly Marie Jensen.....	N	29.12.20	1.4.72		
1204. Hartvig Hansen.....	Vir	16.9.40	1.9.62		
1205. Povl-Erik Hansen.....	Ø	18.9.40	1.7.69	1.1.63		
1206. Hans Jørgen Bruun.....	Vby	25.8.38	1.10.61		
1207. Berthil Topp Lassen.....	V	28.1.39	1.7.69	1.10.61		
1208. Henning Jørgensen.....	Alb	21.12.37	1.7.69	1.10.61		
1209. Hans Vestermark Hansen.....	ap	29.10.37	1.7.69	1.10.61 ⁴		
1211. Jørgen Enegaard.....	ap	16.10.40	1.5.72	1.10.62		
1212. Per Vestergaard.....	V	23.10.40	1.7.69	1.3.63		
1213. Harry Schmidt.....	Gj	26.6.37	1.1.71	1.11.61		
1214. Erik Hansen.....	V	8.11.37	1.7.69	1.11.61		
1216. Børge Pilgaard.....	Rdo	19.2.38	1.7.69	1.12.61		
1217. Johannes Gehrt.....	pkp	14.5.39	1.7.69	1.12.61		
1218. Bent Erik Sørensen.....	V	9.3.39	1.7.69	1.12.61		
1219. Dennis Hagbard Clausen.....	omk	25.6.38	1.7.69	1.12.61		
1220. John Louis Olsen.....	ap	20.11.36	1.4.74	1.12.61		
1221. Svend Aage Thorsen.....	Nær	3.12.36	1.12.61		
1222. Verner Henning Hansen.....	Gl	11.5.37	1.7.69	1.12.61		
1223. John Villy Kristiansson.....	Hvi	19.1.39	1.12.61		
1224. Børge Vilhelm Larsen.....	pkp	13.12.40	1.4.63		
1224a. Frits Kristian Larsen.....	Nær	23.1.34	1.12.72	1.2.62	
1226. Peder Lundtofte.....	Vir	4.2.38	1.2.62		
1228. Robert Kallehauge.....	Drg	28.4.39	1.1.71	1.2.62		
1230. Jens Olsen.....	Bav	26.12.40	1.3.62		
1231. Ib Jørn Bille Jensen.....	Hvi	28.10.38	1.3.62		
1232. Jørgen Christian Armand Schramm.....	Ch	30.11.37	1.3.62		
1234. Erik Sørensen.....	Hor	18.7.39	1.3.62		
1235. John Sørensen.....	Ø	31.8.39	1.7.69	1.4.62		
1236. Børge Kvong.....	F	17.8.37	1.7.69	1.4.62		
1237. Kaj Thomas Christensen.....	Hé	30.7.39	1.4.62		
1238. Erik Peter Emil Sandberg.....	SV	30.10.18	1.4.72		
1239. Jens Frede Johansen.....	Bav	28.6.19	1.4.72		
1240. Bent Anker Jacobsen.....	K	6.4.27	1.1.71	1.1.50 ⁵		
1241. Vagn Erik Thomsen.....	Gsa	25.1.39	1.10.72	1.5.62		
1242. Erik Bertelsen.....	omk	27.2.39	1.1.71	1.5.62		
1244a. Jens Kristian Bøtke Tetsche.....	aff	24.12.37	1.3.62 ⁶		
1245. Leif Hilmer Jensen.....	pkp	28.8.40	1.10.63		
1246. Peter Lindberg.....	omk	18.5.41	1.1.73	1.11.63		
1247. Finn Andersen.....	Gj	1.5.39	1.7.62		
1248. Bent Valther Larsen.....	Sko	28.1.38	1.2.71	1.7.62	

¹) kontorpakmester 1.12.68–31.10.73. ²) ude af post-og telegrafv. 1.2.62–31.3.63. ³) overpostbud 1.7.69–31.3.71. ⁴) kontorpakmester 1.9.68–31.5.69. ⁵) ude af post- og telegrafv. 1.6.50–30.9.62. ⁶) overpostbud 1.7.69–30.6.74, ude af post- og telegrafv. 1.7.–30.9.74.

Tjenestemænd	Tjenes- stedet	Født	Overpostbud	Postbud	Land- postbud	Fag- prøve
<i>(overpostbude og postbude)</i>						
1249. Birger Hansen.....	omk	25.11.37	1.1.73	1.8.62		
1250. Mogens Ove Strauss.....	Ø	10.7.41	1.7.69 ¹⁾	1.8.62		
1251. John Ernst Cardell.....	Ø	8.7.41	1.7.69	1.11.63		
1252. Svend Richter Faigh.....	Ø	27.8.41	1.7.69	1.12.63		
1253. Kjeld Erik Andersen.....	NV	24.8.41	1.1.71	1.9.62		
1254. Kjeld Løvfald Rasmussen.....	Alb	3.4.41	1.7.69	1.1.64		
1255. Ole Flemming Hansen.....	V	17.1.40	1.7.69	1.9.62		
1256. Bjarne Hansen.....	V	7.4.40	1.7.69	1.9.62		
1257. Palle Egeberg Fischer.....	Ly	22.4.40	1.9.62		
1258. Henning Tolstrup Sørensen.....	N	4.2.37	1.7.69	1.9.62		
1259. Poul Manley Rasmussen.....	NV	30.9.28	1.7.69	1.9.62		
1260. Verner Wedel Knutsson.....	NV	3.11.36	1.7.69	1.9.62		
1261. Finn Aage Lindqvist.....	Vby	16.8.37	1.9.62 ²⁾		
1262. Alex Børgér.....	pkp	15.7.39	1.9.62		
1263. John Aage Pedersen.....	omk	19.11.40	1.7.69	1.10.63		
1264. Kurt Skou.....	Ø	22.7.35	1.7.69	1.9.62		
1265. Egon Emil Hansen.....	Gsa	6.6.31	1.3.72 ³⁾	1.12.55 ⁴⁾		
1266. Frode Olsen.....	Gl	14.2.39	1.4.74	1.10.62		
1269. Kurt Olsen.....	Rdo	8.9.37	1.7.69	1.10.62		
1270. Bjarne Adler Nielsen.....	Søb	8.7.36	1.7.69	1.10.62		
1271. Børge Frank Christensen.....	Drø	22.10.32	1.1.71	1.11.62		
1273. Knud Pedersen.....	Gsa	4.9.37	1.10.72	1.7.69	1.12.62	
1974. Erling Nielsen.....	Hot	22.2.40	1.12.62		
1275. Svend Børge Christensen.....	S	11.2.34	1.12.62		
1276. Hans Karl Marius Asferg.....	pkp	7.4.41	1.12.62		
1277. Leif Ole Olsen.....	Gl	7.4.41	1.7.69	1.12.62		
1278. Villy Steengaard Christiansen.....	Ly	27.5.38	1.12.62		
1279. Kristian Ladefoged.....	Vir	28.4.39	1.12.62		
1280. Kurt Flemming Jensen.....	Gl	11.3.38	1.7.69	1.12.62		
1281. Erik Høi.....	N	22.10.40	1.7.69	1.12.62		
1282. Poul Ladefoged.....	Van	9.6.39	1.12.62		
1283. Preben Kristoffer Danielsen.....	Vær	22.10.38	1.10.64	1.12.62	
1284. Finn Lyngholm Andersen.....	pkp	20.12.41	1.4.64		
1286. Asger Holst Jensen.....	Hvi	13.8.37	1.4.63		
1287. Knud Hansen.....	N	4.8.39	1.7.69	1.1.63		
1288. John Skov.....	af	19.10.36	1.1.63		
1289. Jeppe Verner Søndergaard.....	V	19.11.36	1.1.63 ⁵⁾	43/63
1290. Bent Skousgaard Pedersen.....	V	2.1.42	1.2.64		
1291. Benny Ravn.....	af	10.1.42	1.5.64		
1292. Poul Sørensen.....	Ba	18.7.39	1.10.72	1.2.63		
1293. Gunnar Rytter.....	Sko	17.12.33	1.2.63		
1294. Leif Holm.....	Gl	22.8.38	1.3.73	1.2.63 ⁶⁾		
1295. Arne Poulsen.....	pkp	20.1.40	1.2.63		
1296. Henry Christian Rinas.....	tol	5.3.33	1.9.71	1.2.63		
1297. Erik Søren Kirkbøl.....	pkp	21.2.40	1.1.71	1.2.63		
1298. Thorkil Gunner Jensen.....	K	23.4.34	1.11.74	1.2.63		
1299. Ib Thorup Jensen.....	Ba	4.12.39	1.9.73	1.7.61 ⁷⁾		
1299a. Kurt Madsen.....	Rdo	15.2.42	1.9.73	1.4.64 ⁸⁾		
1299b. Jens Erik Møller Jonassen.....	Vby	7.5.39	1.3.63 ⁹⁾		
1300. Erik Nielsen.....	Ksa	28.9.37	1.3.63		

¹⁾ kontorpakmester 1.6.70–31.3.71. ²⁾ overpostbud 1.7.69–30.11.71. ³⁾ postbud 1.11.73–30.9.74. ⁴⁾ u.f.nr. 1.12.63, ude af post- og telegrafv. 1.11.64–30.9.70. ⁵⁾ overpakmester 1.11.63–31.8.70. ⁶⁾ kontorpakmester 1.7.67–31.3.71. ⁷⁾ ude af post- og telegrafv. 1.8.63–31.3.65, overpostbud 1.7.69–30.11.71, postbud 1.12.71–31.8.73. ⁸⁾ chauffør 1.4.67, overchauffør 1.9.71–30.11.72. ⁹⁾ kontorpakmester 1.9.68–31.1.73.

Tjenestemænd	Tjenes- stedet	Født	Overpostbud	Postbud	Land- postbud	Fag- prøve
<i>overpostbude og postbude)</i>						
302. Peter Jensen	Drg	27.7.40	1.3.63		
304. Frede Rasmussen	Ksa	7.10.39	1.3.63		
305. Poul Eiby Andersen	afi	22.3.40	1.3.63		
306. Erik Jensen	omk	10.7.34	1.7.69	1.3.63		
309. Holger Møller	Hé	16.3.39	1.3.63		
310. Helge Olsen	Ø	18.10.37	1.7.69	1.5.63		
311. Jørgen Jønsson Pedersen	F	9.3.42	1.2.75	1.4.63		
312. Ejnar Strandskov Jensen	Ø	16.11.40	1.7.69	1.4.63		
313. John Frost	Brh	31.12.38	1.8.75	1.4.63		
314. Per Georg Rosenmeyer Hansen	Ly	10.3.40	1.10.74	1.4.63		
315. Leif Henry Nielsen	Gsa	15.10.40	1.8.75	1.7.69	1.4.63	
316. Niels Peter Andreassen	Tå	8.1.38	1.11.73	1.5.63		
317. Verner Mathiasen	Hvi	16.8.38	1.5.63		
318. Børge Villy Christiansen	Ly	13.4.42	1.6.64 ¹		
319. Ole Birger Hansen	Vær	15.4.42	1.5.63 ²		
320. Børge Andersen	Bav	29.9.38	1.9.71	1.5.63		
321. Niels Mogens Nellemose	Ba	9.6.31	1.5.63		
323. Ivan Mørkeberg Olsen	Vby	1.11.32	1.9.62 ³		
325. Hartly Ottesen Nielsen	V	11.5.42	1.7.69	1.6.63		
326. Mogens Nørgaard-Olesen	Bav	1.4.37	1.6.63 ⁴		
328. Fjord Larsen	Ba	3.3.39	1.7.69 ⁵	1.6.63		
329. Hans Kurt Eriksen	omk	12.7.41	1.9.73	1.6.63 ⁶		
330. Rikardt Emil Nielsen Nørbygaard	Vb	7.5.37	1.6.63		
331. Leif Bruno Petersen	Bav	7.8.38	1.6.63 ⁷		
333. Bjarne Kullenberg	Van	19.6.42	1.10.64		
334. Erik Verner Larsen	Tå	18.4.41	1.11.73	1.7.63		
335. Erik Jacobsen	V	29.10.32	1.2.75	1.7.63		
336. Bent Martin Andersen	Brh	16.11.40	1.7.63		
338. Kurt Rasmussen	F	29.12.40	1.7.64		
339. Frederik Einar Thomsen	K	25.1.42	1.7.69	1.7.63		
341. Tom Adler Mortensen	V	15.5.42	1.11.64 ⁸		
343. Eigil Kristiansen	Ly	8.9.40	1.10.74	1.8.63		
344. Jørgen Peder Pedersen Storm	omk	21.5.39	1.1.73	1.8.63		
345. Kurt Larsen	S	2.9.38	1.8.70	1.8.63		
346. Kai Ivan Svenningsen	Ly	2.8.36	1.8.63		
346a. Ejnar Emil Hede	Gsa	24.10.37	1.2.75	1.8.63 ⁹		
348. John Juul Rasmussen	Ø	8.12.37	1.8.63		
349. Poul Erik Bendtsen	NV	5.10.41	1.7.69	1.8.63		
350. Aksel Villy Poulsen	Vir	23.4.36	1.8.63		
351. Knud Erik Hald	Ch	18.4.41	1.7.69	1.8.63		
352. Poul Erik Brehmer	15	15.3.42	1.7.69	1.12.65		
353. Andre Rene Rasmussen	NV	5.8.42	1.7.69	1.11.64		
354. Jens Emil Nielsen	Ba	10.4.37	1.7.69 ¹⁰	1.9.63		
355. Christian Egebak	omk	11.8.42	1.9.73	1.9.63		
357. Thorstein Ibenfeldt Schultz	Hl	25.8.31	1.9.63		
358. Peder Gerhard Hansen	pkp	7.7.34	1.9.63		
357. Ole Ernst Pamperin	NV	22.2.40	1.7.69	1.9.63		
360. Erling Børge Albreten	NV	10.11.32	1.7.69	1.9.63		
362. Poul Engelbreth	pkp	30.4.39	1.9.63		

) overpostbud 1.7.69–31.8.70. ²) overpostbud 1.7.69–30.4.72. ³) jf. u.l. 1.5.71–31.1.72. ⁴) overpostbud 1.7.69–29.2.72. ⁵) postbud 1.3.73–30.9.74. ⁶) overpostbud 1.7.69–28.2.70. ⁷) overpostbud 1.7.69–31.3.71. ⁸) overpostbud 1.7.69–30.11.71. ⁹) kontor-
 akmester 1.9.68–28.2.74. ¹⁰) postbud 1.12.72–31.1.75.

Tjenestemænd	Tjenes- stested	Født	Overpostbud	Postbud	Land- postbud	Fag- prøve
<i>(overpostbude og postbude)</i>						
1363. Bent Møller Pedersen	N	5.10.32	1.7.69	1.9.63		
1364. Benny Petersen	Ba	8.5.38	1.10.72	1.9.63		
1365. Tage Sønniksen	Ø	6.5.41	1.7.69	1.9.63		
1365a. Hans Christian Hallum	Ba	9.9.42	1.1.65 ¹		
1369. Søren Flemming Olsen	pkp	28.4.42	1.11.64		
1370. Ib Samberg	ap	5.11.32	1.4.74	1.10.63		
1372. Bent Møller	Tå	27.1.42	1.8.75	1.10.63		
1373. Svend Aage Brorsen Hansen	Gj	2.5.32	1.10.63		
1374. Hans Preben Raagaard Rasmussen	N	9.11.35	1.7.69	1.10.63		
1375. Børge Birn Madsen	NV	5.4.17	1.4.72		
1376. Thorkild Sonntag Nielsen	V	18.10.42	1.2.65 ²		
1378. Niels Johannes Månsson	omk	19.8.41	1.1.73	1.11.63		
1379. Peter Andersen	af	15.6.39	1.11.63 ³		
1380. Poul Erik Olesen	Van	30.10.38	1.11.63		
1381. Gunnar Immanuel Jensen	Fm	7.2.37	1.7.69	1.11.66	1.11.63	
1382. Leif Juul Jensen	V	2.3.40	1.12.63		
1385. Arne Madsen	Vby	10.1.38	1.12.63		
1386. Finn Grell	Søb	18.8.37	1.12.63		
1387. Svend Carl Brønnum Steen	Ch	4.10.38	1.12.63		
1388. Kaj Evald Knudsen	Vær	19.10.38	1.7.69	1.12.63		
1389. Verner Falk Holst	Ksa	12.11.38	1.7.69	1.12.63		
1391. Asmus Gudmund Andersen	Alb	14.2.36	1.1.71	1.12.63		
1391a. Ebbe Sørensen	Nær	26.8.41	1.12.72	1.12.63	
1393. Ernst Andreas Mark	tol	16.4.34	1.9.71	1.1.64		
1394. Ottar Folmer Madsen	omk	25.6.28	1.1.64		
1395. Preben Bradtberg Andersen	omk	21.7.30	1.1.64		
1396. Helge Christen Sørensen	Rdo	27.1.39	1.7.69	1.1.64	38/65
1397. Verner Christensen	Ø	8.9.33	1.2.64		
1398. Peter Hansen	af	30.9.34	1.1.64		
1399. Evan Nedergaard Mikkelsen	Vir	10.2.38	1.1.64		
1400. Flemming Henriksen	Hl	8.3.35	1.7.69	1.1.64		
1403. Harry Poulsen	omk	11.1.43	1.7.69	1.2.64		
1405. Jørn-Aage Borring Sloth	af	23.11.37	1.2.64		
1406. Finn Nielsen	Hvi	17.10.41	1.2.64		
1407. Johannes Høeg	pkp	25.2.39	1.1.71	1.2.64		
1410. Ib Lysholm Jensen	Hl	19.5.36	1.2.64		
1412. Jørgen Nielsen	Brh	31.1.43	1.7.64		
1413. Bent Meltofte	omk	16.3.37	1.7.69	1.2.64		
1414. Bjarne Leo Nielsen	Gl	14.1.36	1.7.69	1.2.64		
1415. Willy Grye Pedersen	Ø	5.1.37	1.2.64		
1417. Verner Petersen	Ly	1.7.19	1.10.74	1.4.72		
1417a. Kristian Erik Larsen	Ø	2.3.29	1.11.74	1.12.53 ⁴		
1418. Bjarne Schmidt	Tå	9.2.43	1.11.73	1.3.64 ⁵		
1419. Carl Iilm	Ø	20.2.43	1.7.69	1.6.65		
1420. Erling Egemose Sørensen	Ch	16.2.43	1.6.65		
1421. Benny Pauulli Hansen	omk	14.7.25	1.9.73	1.3.64 ⁶		
1425. Frank Thorkild Christensen	N	13.5.38	1.7.69	1.3.64		
1427. Erik Christian Rohde	pkp	29.9.33	1.3.64		

¹⁾ overpostbud 1.7.69, kontorpakmester 1.9.71, overpostbud 1.9.74–30.4.75. ²⁾ overpostbud 1.7.69–31.10.73. ³⁾ overpostbud 1.7.69–28.2.70. ⁴⁾ ude af post- og telegrafv. 1.4.61–31.7.70, tjf.u.l. 1.5.72–31.3.73. ⁵⁾ overpostbud 1.7.69–31.8.70, overpostbud 1.4.–30.11.71, postbud 1.12.71–31.8.73. ⁶⁾ overpostbud 1.7.69–31.3.70, postbud 1.4.70–31.8.73.

Tjenestemænd	Tjenes- stedet	Født	Overpostbud	Postbud	Land- postbud	Fag- prøve
<i>(overpostbude og postbude)</i>						
1431. Kaj Iskov Christensen	Ø	30.4.37	1.3.64		
1431a. Finn Simonsen	S	7.10.42	1.11.72	1.3.64 ¹		
1432. Svend Børge Andersen	Hé	24.6.32	1.10.63 ²		
1433. Ole Joachim Skog	afI	8.12.42	1.1.65 ³		
1436. Fritz Benny Mogens Jørgensen	pkp	26.3.43	1.7.69	1.6.64		
1436a. Niels Jørgen Hede	Hot	4.10.40	1.4.64 ⁴		
1437. Aksel Basler Christensen	Ø	18.10.34	1.3.73	1.4.64 ⁵		
1438. Finn Torben Heidemann	Ø	22.3.43	1.7.65		
1440. Aleks Benny Nielsen	ap	13.9.36	1.4.74	1.4.64		
1442. Leif Jørgen Rasmussen	Fm	3.8.40	1.7.69	1.11.66	1.4.64	
1443. Eli Oskar Carlson	Vir	1.10.38	1.5.63 ⁶		
1444. Steen Henry Emil Valgaard	Brh	16.4.43	1.10.64		
1445. Henrik Jørgensen	omk	2.4.43	1.1.73	1.8.65		
1446. Niels Finn Hall Mauritzen	NV	8.4.43	1.5.65		
1447. Flemming Juul Madsen	Ø	2.4.43	1.8.70	1.9.65		
1451. Per Breumby	Van	5.4.40	1.7.72	1.4.65		
1453. Kjeld Lennart Sabroe	afI	30.5.43	1.9.65		
1457. Knud Tonny Poul Larsen	V	16.12.33	1.7.69	1.12.63 ⁷		
1459. Max Richardt Andersen	N	9.7.32	1.1.71	1.7.64		
1461. John Christoffersen	Ly	12.6.43	1.8.65		
1463. Lejk Marcel Andersen	K	14.11.42	1.6.71	1.7.64		
1465. Erik Hawthorn Jensen	Søb	26.12.40	1.7.69	1.7.64		
1466. Arne Peder Nielsen	afI	21.7.37	1.7.64		
1467. Bent Egon Dybdal Dantoft	pkp	17.12.37	1.7.64		
1468. Else Kristine Jensen	S	2.10.26	1.4.72		
1469. Verner Brems	Ch	23.4.36	1.1.64 ⁸		
1471. Bendt Petersen	Gl	18.8.38	1.10.72	1.8.64		
1472. Hans Frederik Jensen	omk	26.10.38	1.7.69	1.8.64		
1473. Robert Otto Hansen	K	3.9.33	1.9.71	1.8.64		
1474. Elo Arne Werner Jensen	Ly	2.5.37	1.8.64		
1475. Hardy Egon Eriksen	Søb	12.8.36	1.8.64		
1476. Peter Pedersen	Tå	1.3.41	1.11.74	1.8.64		
1477. Ib Nielsen	Rdo	23.8.43	1.12.65		
1479. John Preben Thostrup	pkp	25.3.41	1.7.69	1.9.64		
1480. Werner Nielsen	Van	6.6.42	1.9.64		
1481. Ole Bertelsen	Bav	16.6.42	1.9.64		
1483. Curt Ditlev Andersen	Ly	23.9.43	1.2.66		
1484. Alfred Einer Krause	Van	22.9.43	1.9.71	1.1.66		
1485. Hans Kristian Christiansen	Gl	9.12.41	1.7.69	1.10.64		
1486. Flemming Kristensen	Ch	8.10.42	1.7.69	1.10.64		
1487. Thorben Pedersen	Van	22.8.38	1.10.64		
1489. Flemming Johansson	V	10.10.37	1.7.69	1.10.64		
1490. Erling Svend Pedersen	Rdo	8.9.41	1.10.64		
1491. John Malte Olsen	Ba	1.10.43	1.10.72	1.11.65		
1493. Villy Nielsen	Ø	27.10.43	1.4.65		
1494. Alf Jørgen Warra Falkensø	omk	6.6.40	1.3.74	1.11.64		
1495. Villy Viholt	Bav	28.2.33	1.11.64		
1496. Benny Laurits Gjeding	NV	20.9.40	1.11.64		
1498. Herluf Nyhus Christensen	Van	12.4.41	1.11.64		
1499. Arne Bent Christensen	K	10.2.41	1.4.74	1.11.64		

¹⁾ chauffør 1.1.70, overchauffør 1.9.71. ²⁾ u.f.nr. 1.12.68–30.11.69. ³⁾ tjf.u.l. 1.7.–30.9.71, overpostbud 1.8.70–31.12.71. ⁴⁾ overpostbud 1.7.69, kontorpakmester 1.3.71–31.3.73. ⁵⁾ overpostbud 1.7.69–29.2.72. ⁶⁾ u.f.nr. 1.3.67–29.2.68. ⁷⁾ ude af post- og telegrafv. 1.12.66–30.6.67. ⁸⁾ ude af post- og telegrafv. 1.7.65–31.1.66.

Tjenestemænd	Tjene- stedet	Født	Overpostbud	Postbud	Land- postbud	Fag- prøve
<i>(overpostbude og postbude)</i>						
1500. Preben Johansen Melgaard.....	Søb	9.5.43	1.6.64 ¹		
1502. Arne Vilhelm Frederiksen.....	35	24.3.28	1.4.74	1.1.65		
1503. Svend William Dideriksen.....	Ch	6.11.43	1.3.66		
1505. Vang Christian Bjelke Hansen.....	Hé	17.11.43	1.3.66		
1508. Hans Tækker Madsen.....	Brh	23.8.37	1.12.64		
1509. Svend Viholt.....	Gj	14.2.37	1.10.74	1.12.64		
1512. Bent Lauridsen.....	Hot	12.12.37	1.12.64		
1513. Svend Aage Jensen Bak.....	Ksa	9.10.41	1.10.72	1.12.64		
1514. Jens Ove Adamczesky.....	Hl	20.12.42	1.12.64		
1515. Flemming Skov Christensen.....	pkp	26.4.41	1.9.71	1.12.64		
1516. Arne Holm Andersen.....	Ø	8.4.39	1.7.69	1.12.64		
1518. Ole Martinus Olesen.....	Ksa	24.11.29	1.12.64		
1518a. Søren Ingemann Larsen.....	af	7.7.35	1.11.63 ²		
1518b. Niels Aaskov Eriksen.....	af	11.1.41	1.9.64 ³		
1519. Niels Peter Klejn-Christensen.....	K	28.12.43	1.7.69	1.1.65		
1520. Per Harry Alstrøm.....	Hé	2.12.43	1.1.65 ⁴		
1521. Jens Jensen.....	Gj	6.11.38	1.9.73	1.1.65		
1522. Birger Valentin Johansen.....	NV	1.2.34	1.8.70	1.1.65		
1524. Asker Helge Leth-Olsen.....	NV	26.7.39	1.10.74	1.1.65		
1525. Orla Rolander.....	Ly	8.8.40	1.5.72	1.10.63 ⁵		
1525a. Erik Hald Petersen.....	Ver	1.10.40	1.8.74	1.2.65	
1526. Kaj Kristian Filrup.....	Ba	17.9.42	1.10.74	1.10.63 ⁶		
1527. Niels Sandholt.....	Gl	26.1.44	1.5.66		
1529. John Christian Nielsen.....	Ch	3.1.44	1.2.65		
1530. Henning Pihl Christensen.....	V	20.9.35	1.7.69	1.2.65		
1531. Knud Erik Nielsen.....	K	3.12.42	1.4.74	1.2.65		
1531a. Hans Erik Bundgaard.....	Ø	1.8.40	1.7.69	1.2.65		
1533. Arne Holger Dreier Nielsen.....	V	13.6.39	1.7.69	1.2.65		
1535. Kurt Poulsen.....	af	8.1.42	1.9.73	1.2.65		
1536. Kjeld Bjarne Meyer.....	Van	11.12.43	1.8.70	1.5.66		
1538. Wilster Knud Andersson.....	ap	17.4.42	1.4.74	1.2.65		
1539. Erik Kristiansen.....	Fm	9.10.41	1.7.69	1.2.65		
1540. Mogens Ole Andersen.....	F	27.7.42	1.1.71	1.3.66		
1541. Knud-Aage Hæklund.....	kør	18.5.33	1.2.65		
1542. Mogens Thønnings.....	Ch	19.2.35	1.2.65		
1544. Jørgen Christiansen.....	omk	21.2.42	1.9.73	1.2.65		
1545. Henning Birk.....	tol	11.10.42	1.9.71	1.2.65		
1547. Bent Hertzprung Larsen.....	Ch	20.2.44	1.9.73	1.6.66		
1548. Henry Pedersen.....	Hvi	14.2.30	1.3.65		
1551. Ole Klausen.....	pkp	6.12.41	1.3.65		
1552. Bent Ingvardtsen.....	N	29.6.42	1.3.65		
1553. Verner Mathiasen.....	Sko	18.3.40	1.3.65 ⁷		
1554. Kaj Anders Jeppesen.....	Van	19.5.41	1.8.70	1.3.65		
1555. Ove Nielsen.....	V	19.2.40	1.7.69	1.3.65		
1556. Knud Theil Madsen.....	Gj	9.8.39	1.3.65		
1557. Thomas Anker Sørensen.....	omk	8.4.37	1.1.73	1.3.65		
1558. Villy Erik Jensen.....	Gj	22.11.34	1.3.65		
1559. Martin Jensen.....	omk	2.5.41	1.1.73	1.3.65		
1561. Bent Jensen.....	Ba	31.7.35	1.10.72	1.3.65		
1562. Henning Jørgensen.....	Van	18.3.34	1.4.71	1.3.65		

¹⁾ tj.f.u.l. 1.1.-30.6.72. ²⁾ tj.f.u.l. 1.5.62-30.6.73. ³⁾ tj.f.u.l. 1.5.-31.8.74. ⁴⁾ overpostbud 1.8.70-30.9.72. ⁵⁾ ude af post- og telegrafv. 1.1.71-31.3.72. ⁶⁾ u.f.nr. 1.3.65-28.2.66, ude af post- og telegrafv. 1.3.-30.6.66. ⁷⁾ landpostbud 1.12.67-31.1.71.

Tjenestemænd	Tjenes- stedet	Født	Overpostbud	Postbud	Land- postbud	Fag- prøve
<i>(overpostbude og postbude)</i>						
1564. Ivan Nørring Rasmussen	omk	1.3.41	1.8.75	1.4.65		
1565. Carlo Torian	Gl	13.3.44	1.7.69 ¹	1.8.66		
1566. Poul Vorsholt	Ba	17.3.44	1.1.66		
1568. Arne Johannes Pedersen	S	12.1.32	1.4.65		
1569. Per Hugo Lifgren Andersen	V	28.1.44	1.7.69	1.8.66		
1570. Leif Hansen	Brh	12.6.37	1.4.65		
1571. Niels Preben Gobjerg	af	28.12.41	1.4.65		
1573. Henry Otto Jensen	Ly	25.9.34	1.9.71	1.4.65		
1575. Flemming Nielsen	Vby	30.8.43	1.4.65		
1576. Preben Daugaard Mikkelsen	SV	28.11.39	1.4.65		
1577. Bent Flemming Christensen	Tå	24.2.33	1.12.71	1.4.65		
1578. Orla Egon Witt Nielsen	Hl	19.8.38	1.5.74	1.4.65		
1579. Robert Rusbjerg	Hvi	1.5.41	1.4.65		
1580. Wajno Hjalmar Christensen	V	28.3.28	1.3.74	1.4.72		
1581. Ole Henning Holst	Søb	7.4.44	1.8.66		
1582. Leo Pedersen	Gj	17.4.44	1.4.66		
1583. Bent Bjarne Munkholm Larsen	Ø	23.1.37	1.5.65		
1584. Hans Palle Bjarne Hansen	Tå	25.2.41	1.11.73	1.5.65		
1586. Regnar Søndergaard	Gj	1.6.39	1.5.65		
1587. Leif Frederik Hansen	S	30.7.34	1.5.65		
1588. Mogens Bent Petersen	Vby	15.7.43	1.5.65		
1590. Leo Madsen	Gl	30.12.34	1.5.65		
1591. Tommy Ib Vestermann	N	7.3.39	1.11.74	1.5.65		
1592. Per Matthiesen	Hvi	29.11.41	1.8.70	1.5.65		
1593. Anders Preben Kaspersen	Hé	6.8.42	1.10.74	1.5.65 ²		
1595. Henning Sørensen	Gsa	2.5.44	1.5.75	1.7.66		
1596. Jan Jensen	pkp	13.5.44	1.9.73	1.9.66		
1596a. Tonny Alfred Rønneborg	Ba	3.10.43	1.9.73	1.1.65 ³		
1597. Erik Finn Hansen	af	28.9.41	1.6.65		
1599. Finn Østergaard	Ba	24.4.38	1.6.65 ⁴		
1600. Jørgen Pedersen	S	6.11.38	1.6.65		
1601. Preben Sørensen	Vir	30.8.42	1.6.65		
1602. Benny Zaar Borck	omk	17.7.38	1.6.65		
1604. Frede Bruun Sørensen	Van	28.7.33	1.6.65		
1605. Egon Holm Lauritzen	F	9.1.44	1.7.66		
1606. Poul Erik Sørensen	Brh	24.4.41	1.6.65		
1607. Karl Johan Lindvig	pkp	3.9.42	1.1.71	1.6.65		
1608. Harry Tage Laursen	Ø	13.9.42	1.8.70	1.6.65		
1609. Johnny Blondin Poulsen	NV	14.6.41	1.6.71	1.6.65		
1610. Niels Ejner Sørensen	omk	31.8.42	1.1.73	1.4.65 ⁵		
1611. Henning Svendsen	SV	13.11.43	1.2.66 ⁶		
1612. Ivan Hansen	omk	31.1.44	1.5.66		
1614. Richardt Riber Jensen	Brh	10.6.44	1.9.71	1.8.66		
1615. Leo Lund	Gsa	12.6.44	1.1.71	1.8.65		
1616. Børge Illum Steensig	Van	5.1.27	1.7.65		
1618. John Erik Andersen	S	2.5.40	1.7.65		
1620. Preben Karl Jensen	Gl	24.1.37	1.7.65		
1621. Erhard Madsen	Ba	20.10.41	1.7.65		
1622. Richard Vestergaard	Rdo	6.8.35	1.7.65		
1623. Ole Bøgede Andersen	S	17.6.42	1.7.65		

¹) postbud 1.10.71-31.3.74. ²) tjf.u.l. 25.5.-24.7.70. ³) chauffør 1.1.69, tjf.u.l. 1.6.-31.10.71, chauffør 1.11.71-31.10.72. ⁴) overpostbud 1.7.69-30.9.74. ⁵) u.f.nr. 1.1.-31.3.69. ⁶) tjf.u.l. 1.1.-31.7.71.

Tjenestemænd	Tjenes- stedet	Født	Overpostbud	Postbud	Land- postbud	Fag- prøve
<i>(overpostbude og postbude)</i>						
1624. John Strandberg Bang.....	pkp	8.3.41	1.9.73	1.7.65		
1625. Erik Karstenskø-Nielsen.....	Vb	16.4.40	1.7.72	1.7.65	
1627. Niels Frederik Jensen.....	Gj	22.11.42	1.8.65		
1628. Preben Holm Andersen.....	Ø	21.4.36	1.8.65 ¹		
1632. Henning Bay Hansen.....	Ksa	12.1.34	1.5.74	1.8.65		
1633. Tove Rita Jønsson.....	S	16.3.24	1.4.72		
1634. Toni Gert Nielsen.....	af	25.2.44	1.9.73	1.1.67		
1635. Bent Rasmussen.....	Ø	8.8.44	1.9.71	1.9.65		
1636. Jørgen Bent Hansen.....	HI	10.8.44	1.9.65		
1637. John Mathiesen Andersen.....	Ly	11.8.44	1.9.65		
1638. Viggo Wiedemann.....	V	22.8.44	1.8.73	1.9.65		
1639. Kjeld Peter Pedersen.....	af	11.11.38	1.9.65		
1641. Frands Ove Larsen.....	Vir	25.2.40	1.9.71	1.9.65		
1642. Kjeld Bøgh Larsen.....	HI	13.3.42	1.9.65		
1644. Kaj Kristian Nørgaard Kristensen.....	pkp	18.10.38	1.9.65		
1645. Johnny Ørving.....	Tå	22.12.42	1.10.72	1.9.65		
1646. Carl Johan Bøgebjerg.....	af	30.3.37	1.9.65		
1648. Torben Carl Sørensen.....	Gsa	12.1.43	1.10.74	1.9.65		
1649. Alland Holm.....	N	29.3.43	1.9.73	1.9.65		
1650. Per Ivan Trosborg.....	V	16.5.43	1.7.69	1.9.65		
1651. Ejnar Christian Johannsen.....	omk	16.12.30	1.1.73	1.10.65		
1652. Curt Willy Stendel Nielsen.....	Ba	23.9.44	1.9.73	1.10.71	1.12.66	
1653. Erik Carstensen.....	pkp	23.9.44	1.7.69	1.11.66		
1654. Jens Erik Jensen.....	11	17.4.43	1.7.69	1.10.65		
1656. Find Ole Hansen.....	Alb	24.10.33	1.10.72	1.10.65 ²		
1658. Knud Thorbjørn Petersen.....	K	6.11.35	1.8.70	1.10.65		
1659. Kjeld Hesselholdt.....	Tå	30.3.44	1.11.73	1.10.65		
1660. Frio Benno Jensen.....	Ksa	1.12.36	1.9.73	1.10.65		
1661. Max Bjarne Kristensen.....	N	7.9.37	1.5.72	1.10.65		
1662. Frede William Laage.....	Hé	12.3.35	1.10.65		
1662a. Leif Jung Nielsen.....	Ch	27.7.42	1.10.74	1.4.65 ³		
1663. Ole Willems.....	Søb	11.10.44	1.7.69	1.1.67		
1667. Henry Frølund Pedersen.....	omk	16.4.40	1.8.70	1.11.65		
1670. Erling Hedegaard Andersen.....	omk.	8.1.43	1.1.73	1.11.65		
1671. Ib Christian Sørensen.....	Ch	29.5.34	1.11.65		
1672. Thorleif Hagbert Knudsen.....	Ø	21.10.36	1.11.65		
1672a. Ole Seider.....	Brh	11.10.41	1.12.65 ⁴		
1675. Flemming Albert Jørgensen.....	pkp	3.8.36	1.2.75	1.12.65 ⁵		
1676. Kai Otto Petersen.....	omk	19.10.38	1.4.74	1.12.65		
1677. Bent Hertz.....	Ba	8.5.38	1.10.72	1.12.65		
1678. Leon Werner Andersen.....	.2	5.7.40	1.9.73	1.12.65		
1679. Kaj Hansen.....	Tå	17.12.35	1.11.73	1.12.65		
1681. Palle Larsen.....	omk	6.3.40	1.1.66		
1682. Benny Erik Rasmussen.....	Gl	15.1.45	1.5.67		
1683. Elmer Harald Vang.....	omk	10.1.45	1.5.75	1.1.67		
1684. Finn Benny Nordam Larsen.....	omk	18.1.45	1.1.73	1.5.67		
1685. Jens Otto Olsen.....	Vær	2.5.36	1.2.66		
1686. Tage Nielsen.....	omk	24.10.44	1.7.69	1.2.66		
1687. Leon Palle Rasmussen.....	Ly	11.12.43	1.2.66		

¹⁾ overpostbud 1.7.69–30.6.71. ²⁾ overpostbud 1.7.69–30.11.71. ³⁾ tjf.u.l. 1.1.–31.7.73. ⁴⁾ overpostbud 1.1.71, kontorpakmester 1.9.71–30.4.75. ⁵⁾ chauffør 1.5.70–31.12.71.

Tjenestemænd	Tjenestested	Født	Overpostbud	Postbud	Landpostbud	Fagprøve
<i>(overpostbude og postbude)</i>						
1688.	Erik Gustav Rasmussen	Sko	24.7.41	1.2.71	1.2.66
1689.	Finn Andersen	Vær	24.9.42	1.2.66	
1691.	Leif Ivan Bonde Thomsen	N	17.8.36	1.2.66 ¹	
1693.	Curt Andersen	F	19.12.40	1.3.74	1.2.66	
1694.	Hans Peter Egon Petersen	Tå	27.8.38	1.11.73	1.2.66	
1695.	Tommy Knud Thomsen	S	17.1.36	1.2.66	
1697.	Henning Bruun Pedersen	pkp	11.9.44	1.2.66	
1699.	Benny Bjerggaard Jensen	S	15.2.39	1.8.65 ²	
1700.	Poul Erik Wodskou	af	14.2.45	1.6.67	
1701.	Jan Bredahl Christiansen	Vir	27.2.45	1.6.67	
1702.	Ejliff Peter Rasmussen	Gsa	26.9.42	1 10.72	1.3.66	
1703.	John Ivan Egelund Hansen	af	3.4.43	1.3.66	
1705.	Villy Damsgaard Andersen	omk	17.6.37	1.1.73	1.3.66	
1706.	Erik Svane Andresen	N	27.12.39	1.3.66	
1707.	Flemming Larsen	Sko	31.8.44	1.3.66	
1708.	Ole Jakob Sundahl Larsen	omk	21.2.39	1.1.73	1.3.66	
1711.	Bjørn Alex Bergmann	Ly	6.4.44	1.9.71	1.3.66	
1712.	Poul Strandlod	NV	25.11.41	1.3.66	
1713.	Vagn Nielsen Andersen	Ba	17.1.43	1.3.66	
1714.	Vagn Madsen	Bav	4.9.43	1.4.74	1.3.66	
1715.	Erik Nielsen	Vær	5.11.38	1.1.71	1.3.66	
1716.	Lejf Hein Pedersen	af	13.11.38	1.9.73	1.3.66	
1717.	Bent Aagaard Bentsen	Vær	10.11.42	1.3.66	
1718.	Wagn Aage Nykjær	omk	15.1.44	1.3.73	1.3.66	
1719.	Niels Ejgil Jørgensen	Hl	29.8.36	1.3.66	
1719a.	Pierre Herbert Lyrdal	Rdo	1.1.43	1.11.65 ³	
1722.	Gunnar Evald Hansen	Rdo	6.5.36	1.4.66	
1723.	Steen Vrigsted	Ch	22.4.39	1.4.66	
1724.	Hilmar Hans Hansen	V	16.7.42	1.4.66	
1725.	Kaj Haven Jørgensen	omk	17.4.40	1.9.73	1.4.66	
1726.	Peder Christian Jespersen	Tå	13.9.42	1.11.73	1.5.66	
1728.	Erik Christensen	Gj	23.11.43	1.5.66	
1729.	Poul Källberg Hansen	omk	18.8.44	1.9.73	1.4.67	
1730.	Flemming Metzsch	af	21.9.40	1.5.66	
1731.	Ken Berner Schultz	N	16.12.42	1.5.66	
1732.	Paul Erling Lykke Hansen	Vær	14.11.39	1.5.66 ⁴	
1733.	Torben Eriksen	Bra	9.9.42	1.5.66	
1734.	Hans-Jørgen Andersen	S	24.10.39	1.5.66 ⁵	
1735.	Poul Hansen	Bav	21.2.42	1.5.66	
1736.	Vagn Ove Sørensen	Hl	28.2.42	1.5.66	
1737.	Ole Holm Simonsen	Hl	17.8.43	1.5.66	
1738.	Jørgen Harding Petersen	V	8.9.44	1.1.71	1.5.66	
1740.	Søren Vang Olsen	omk	8.11.43	1.10.72	1.5.66	
1741.	René Lau	af	23.6.42	1.10.74	1.5.66 ⁶	
1742.	Poul Eli Jensen	Gl	10.10.38	1.6.66 ⁷	
1744.	Carsten Bjarne Hollegaard Olsen	Hé	20.5.45	1.6.66	
1745.	Thorkild Axel Jørgensen	Søb	1.11.36	1.6.66	
1745a.	Ernst Jensen	Ksa	1.5.41	1.6.66 ⁸	
1746.	Kurt Mogens Rasmussen	S	29.1.45	1.9.67	
1747.	Mogens Walther Madsen	K	15.2.44	1.5.72	1.6.66	

¹⁾ chauffør 1.5.70–31.3.72. ²⁾ tjf.u.l. 1.3.–30.9.71. ³⁾ tjf.u.l. 1.8–31.12.74 ⁴⁾ overpostbud 1.1.71–28.2.74. ⁵⁾ overpostbud 1.8.–31.10.73. ⁶⁾ u.f.nr. 1.9.66–31.10.67. ⁷⁾ overpostbud 1.1.71–30.9.74. ⁸⁾ overpostbud 1.7.69, landpostbud 1.12.70–31.3.75.

Tjenestemænd	Tjenes- stested	Født	Overpostbud	Postbud	Land- postbud	Fag- prøve
<i>(overpostbude og postbude)</i>						
1748. Børge Gunnar Jensen	V	27.11.35	1.1.71	1.6.66		
1749. Kai Jørn Nielsen	omk	14.6.45	1.9.73	1.10.67		
1750. Edgar Kaj Andersen	F	7.6.45	1.1.71	1.6.67		
1751. Niels Henrik Nordberg Rasmussen	afI	6.7.45	1.5.67		
1752. Ole Flemming Bruun	Alb	18.7.45	1.10.74	1.5.67		
1753. Kurt Arne Jensen	Tå	18.7.45	1.4.71	1.8.66		
1754. Kjeld Hansen	Brh	29.6.44	1.9.71	1.8.66		
1755. Jakob Andreassen	Brh	23.7.42	1.9.73	1.8.66		
1756. Bjarne Leif Poulsen	K	12.1.37	1.5.72	1.8.66		
1757. Erik Julius Keimling	S	19.2.44	1.8.66		
1758. fru Vita Marie Nielsen	N	20.10.20	1.4.72		
1759. Allan Møller Rasmussen	Hl	29.8.45	1.1.71	1.9.66		
1760. Arne Hvid	Søb	16.8.45	1.9.66		
1761. Bent Harry Nicolaisen	V	12.4.35	1.9.66		
1762. Per Børger	kør	31.3.42	1.9.66		
1763. Ejnar Lunddorf Toft	omk	7.6.29	1.4.72		
1763a. Leif Nørregaard Nielsen	Ø	31.3.42	1.9.71 ¹	1.11.65		
1766. Børge Frandsen	S	9.1.39	1.10.66		
1768a. Kamma Edith Hansen	Rdo	8.7.18	1.4.72		
1768b. Erik Helmuth Hansen	afI	17.10.35	1.3.63 ²		
1768c. Jørn Johannes Jensen	NV	5.7.40	1.2.65 ³		
1769. Uffe Petersen	Alb	2.10.45	1.6.74	1.11.66		
1770. Bjarne Waring	Gl	15.10.45	1.12.67		
1772. Helmer Sørensen	Ba	7.10.45	1.12.67		
1773. Per Erik Pedersen	omk	18.10.45	1.12.67		
1774. Finn Henning Pedersen	Hl	22.11.41	1.11.74	1.11.66		
1776. Dan Christensen	afI	26.9.43	1.12.67		
1777. Henning Herløv Jensen	afI	20.9.35	1.11.66		
1778. Mogens Egon Andersen	V	14.7.41	1.1.71	1.11.66		
1779. Ronald Sandal Winther	Ksa	7.1.43	1.11.66		
1780. Magne Lund	Vær	20.11.42	1.11.66		
1781. Preben Kruse Petersen	Ba	21.8.45	1.11.66		
1782. Jørgen Vendelbo Skarnvad	omk	7.2.41	1.3.73	1.11.66 ⁴		
1783. Kai Ebbe Hilding Damkilde	omk	8.6.26	1.4.72		
1784. Hans Aage Pedersen Krog	Tå	27.4.44	1.10.74	1.12.66		
1785. Erik Petersen	Ch	6.5.44	1.12.66		
1786. John Julius Petersen	K	20.5.43	1.8.70	1.12.66		
1787. Per Nielsen	F	13.9.38	1.12.66		
1788. Knud Arnold Johnsen	omk	20.10.41	1.3.73	1.12.66		
1789. Erik Peter Jensen	afI	25.8.17	1.4.72		
1791. Rønning Bech	Gl	12.12.45	1.2.68		
1792. Peter Nordby Petersen	17	5.12.45	1.3.74	1.3.68		
1793. Jørgen Pedersen	Hvi	15.2.44	1.1.67		
1794. Søren Walther Møller	K	19.11.42	1.1.67		
1795. Kurt Ingerslev Sørensen	Hvi	11.12.41	1.1.67		
1796. Henning Krarup	afI	20.12.17	1.4.72		
1796a. Erik Overgaard Laursen	afI	7.4.38	1.2.66 ⁵		
1797. Anders Eg Hansen	afI	5.1.46	1.3.68		

¹⁾ tj.f.u.l. 1.2.–31.12.73. ²⁾ overpostbud 1.7.69, tj.f.u.l. 1.10.71, ude af post- og telegrafv. 1.7.72–31.5.75. ³⁾ tj.f.u.l. 1.6.71–28.2.73.

⁴⁾ overpostbud 1.1.71–31.1.72. ⁵⁾ tj.f.u.l. 1.1.–31.12.74.

Tjenestemænd	Tjenes- stedet	Født	Overpostbud	Postbud	Land- postbud	Fag- prøve
<i>(overpostbude og postbude)</i>						
1798. Ove Magnus Madsen	Søb	18.1.46	1.2.67		
1799. Aage Emil Frederiksen	Ø	27.10.38	1.2.67		
1800. Hans Peter Hein	omk	29.7.41	1.3.73	1.2.67		
1800a. Kjeld Otto Larsen	Vær	4.2.40	1.2.67 ¹		
1802. Max Hansen	V	17.11.40	1.2.67		
1803. Jens Erik Nielsen	Vir	10.3.44	1.1.71	1.2.67		
1804. Jan Ryberg	Ly	4.8.45	1.11.67		
1805. Erling Hansen	Brh	4.8.42	1.9.71	1.2.67		
1806. Verner Preben Hansen	Gj	26.10.38	1.2.67		
1807. Peder Kristian Jensen Nikolajsen	Drg	5.1.42	1.2.67		
1809. Irwing Erhold Ring	omk	11.4.21	1.4.72		
1809a. Freddie Jørn Olin	af	5.3.38	1.7.65 ²		
1809b. Tommy Bjørn Kristensen	V	22.7.43	1.6.71 ³	1.11.66		
1811. Ole Lennart Larsen	V	24.2.46	1.9.71	1.1.68		
1813. Bjarne Magnus Peder Jørgensen	ap	11.5.37	1.4.74	1.3.67		
1814. Kai Max Andersen Tjæder	Bav	9.2.46	1.4.68		
1815. Peter Johannes Rosenkær Olsen	Fm	25.3.35	1.9.73	1.3.67		
1816. Kurt Ernst Christiansen	af	31.10.43	1.3.67		
1817. Kjeld Erik Nielsen	Ly	10.5.38	1.3.67 ⁴		
1818. Erik Brændstrup	Vir	19.5.36	1.3.67		
1819. Freddy Alfred Jensen	Ba	18.1.44	1.3.67		
1821. Bjarne Petersen	V	15.8.41	1.1.71	1.3.67		
1823. Poul Erik Johansen	Rdo	24.4.39	1.3.67		
1823a. Carsten Holm Sørensen	Alb	8.3.46	1.11.73	1.6.68		
1824. Kjeld Jørn Brix	N	23.3.46	1.4.74	1.5.68		
1826. Knud Erik Kristoffersen	Tå	26.10.43	1.10.74	1.4.67		
1827. Søren Kristian Nielsen	Søb	20.3.37	1.4.67		
1828. Erland Langkilde Borggren	Vby	23.9.43	1.4.67		
1829. Erik Vagn Pedersen	pkp	20.11.43	1.4.67		
1830. Benny Preben Howe	Brh	26.4.41	1.4.67		
1831. Stig Jensen	Ly	3.11.41	1.12.72	1.4.67		
1832. Per Niels Broch	N	22.6.43	1.5.72	1.4.67		
1833. Asbjørn Bach Andersen	Gl	21.12.41	1.4.74	1.4.67		
1834. Jens Harald Wade Jacobsen	pkp	6.9.43	1.5.67		
1836. Preben Pedersen	Ø	3.11.37	1.5.67		
1837. Børge Sten Christensen	Hot	26.3.35	1.5.67		
1839. Johannes Møller Jensen	Vby	12.11.41	1.5.67		
1840. Verner Nicolajsen Bertelsen	F	29.3.39	1.7.69	1.5.67		
1841. Niels Jessen Holm	Hvi	15.8.44	1.10.74	1.5.67		
1843. Flemming Just Christensen	K	26.12.39	1.6.74	1.5.67		
1844. Per Benny Jensen	Alb	21.5.38	1.9.73	1.5.67		
1845. Olaf Hermann Bøckel	N	9.9.39	1.6.67		
1846. Benny Sørensen	K	17.9.34	1.2.58 ⁵		
1848. Frank Christensen	Gl	23.4.43	1.10.72	1.6.67		
1851. Jørgen Bruno Hansen	Tå	1.12.43	1.10.74	1.6.67		
1853. Bent Werner Larsen	Gj	27.10.40	1.6.67		
1854. Poul Erik Daugaard	S	9.10.43	1.6.67		
1855. John Topp Lassen	SV	23.3.46	1.8.67		
1856. Allan Christensen	ap	12.6.46	1.8.75	1.5.68		
1856a. Jørgen Christian Jensen	Ksa	5.12.34	1.4.75	1.7.67	

¹⁾ kontorbud 1.9.67–28.2.74. ²⁾ overpostbud 1.7.69, tjf.u.l. 1.1.74, ude af post- og telegrafv. 1.1.–31.8.75. ³⁾ tjf.u.l. 1.10.74–31.1.75.
⁴⁾ overpostbud 1.9.71–31.12.74. ⁵⁾ ude af post- og telegrafv. 1.4.62–31.7.71.

Tjenestemænd	Tjene- stested	Født	Overpostbud	Postbud	Land- postbud	Fag- prøve
<i>(overpostbude og postbude)</i>						
1857. Ole Harup	Bav	21.11.42	1.7.67		
1858. Ebbe Bertel Nielsen	Ø	7.6.41	1.11.73	1.7.67		
1859. Edvard Foght	omk	27.6.41	1.3.73	1.10.67		
1860. Carl Johan Christiansen	Ø	27.7.34	1.7.67		
1861. Bodil Kathrine Jensen Dueholm	omk	2.12.19	1.8.75	1.4.72		
1862. Karen Margrete Svensson	F	13.8.32	1.4.72		
1863. Torben Ljungberg	af	27.7.46	1.7.68		
1864. Finn Furbo	Hvi	30.7.46	1.9.68		
1866. Ole Rønhæk	Hvi	3.7.46	1.8.67		
1867. Bent-Aage Thomsen	Tå	31.3.43	1.10.74	1.8.67 ¹		47/68
1868. Svend Aage Busk Pedersen	Bav	8.11.35	1.4.74	1.8.67		
1869. Niels Jørgen Andersen	omk	29.4.45	1.3.73	1.8.67		
1870. Kurt Svendsen	V	15.7.36	1.8.67		
1871. Bent Sigurd Pedersen	Alb	14.1.37	1.10.72	1.8.67		
1872. Jan Lorenzen	V	8.6.45	1.1.71	1.8.67		
1873. Steen Thestrup Nielsen	omk	7.7.46	1.3.73	1.8.67		
1874. Mogens Erik Christensen	Kl	27.1.36	1.8.67 ²		
1875. Tonny Kalle Christensen	V	30.4.40	1.1.71	1.8.67		
1876. Kai Benzon Bonnez	Brh	27.3.46	1.4.74	1.5.68 ³		
1878. Arne Palm-Henriksen	S	15.8.46	1.10.74	1.10.68		
1881. Tonny Vandal Pedersen	Ba	30.4.37	1.9.67		
1883. Hans Andreas Lillelund	omk	22.11.43	1.3.73	1.9.67		
1884. Johnny Lennart Therkelsen	Brh	11.10.42	1.9.71	1.9.67		
1885. Jørgen Jensen	Van	7.10.44	1.9.67		
1886. John Thorgny Gehlsen	omk	6.6.38	1.9.73	1.4.67 ⁴		
1887. Allan Pedersen	K	5.9.46	1.10.67		
1888. Tage Olaf Petersen	omk	26.9.46	1.3.73	1.10.67		
1889. Folmer Jensen	Vir	9.9.36	1.10.67		
1890. Preben Olsen	Ksa	27.9.44	1.10.67		
1891. John Alex Christensen	af	11.9.46	1.10.67		
1892. Henrik Jürgensen	S	13.5.36	1.10.67		
1893. John Jensen	Van	23.4.45	1.10.67		
1894. Erik Eriksen	Vær	29.3.45	1.10.67		
1895. Mogens Carlsson	Fm	4.12.41	1.9.73	1.10.67		
1896. Angelo Asger Frits Larsen	Søb	25.11.38	1.10.67		
1897. Finn Andersen	Rdo	28.8.39	1.10.67		
1898. John Edmund Friis	Brh	21.4.40	1.10.67		
1900. Jan Urbaniak	omk	3.8.43	1.3.73	1.10.67		
1901. Ole Hein	N	19.11.40	1.10.67		
1902. Birger Christensen	V	6.5.43	1.10.67		
1903. Svend-Aage Østerby Bauer	Ø	9.5.45	1.10.67		
1904. Ib Burmeister	af	20.2.40	1.10.67		
1904a. John Preben Bruusgaard	af.	15.6.36	1.11.65 ⁵		
1905. Finn Saaby Henriksen	Van	28.11.45	1.11.67		
1906. Steen Laustsen	af	9.1.44	1.7.67 ⁶		
1907. Erik Klinge	Tå	29.12.39	1.10.74	1.11.67		
1908. Knud Lejf Torngaard Rasmussen	V	24.2.37	1.5.72	1.11.67		
1909. Poul Erik Hansen	pkp	15.4.43	1.11.67		
1910. Hans Bank Olesen	Ba	1.7.43	1.11.67		

¹⁾ overpakmester 1.10.68–29.2.72. ²⁾ overpostbud 1.9.71–30.4.72. ³⁾ u.f.nr. 1.4.–31.8.69. ⁴⁾ tjf.u.l. 1.10.70–31.3.71. ⁵⁾ tjf.u.l. 1.4.72–31.3.74. ⁶⁾ u.f.nr. 1.1.–30.4.69.

overpostbude og postbude)

911.	Laurits Hygum Olsen	V	18.8.43	1.11.67	
913.	Erling Neubert	Brh	23.10.45	1.8.75	1.11.67	
915.	Ejvind Oest Pedersen	Gl	29.1.44	1.11.67	
916.	Henning Andresen	af	9.4.43	1.11.67	
917.	Jørgen Villiam Rasmussen	V	6.8.40	1.7.72	1.11.67	
918.	Knud Brandt Knudsen	F	3.2.40	1.7.69	1.11.67	
920.	Ib Dalhøj Johansen	F	7.2.43	1.7.69	1.11.67	
921.	Jens Hilding Andersen	Alb	30.10.44	1.5.74	1.11.67	
921a.	Mogens Skibsted	Hl	1.2.34	1.12.65 ¹	
922.	Peter Henning René Larsen	Alb	15.11.46	1.10.74	1.4.68	
923.	Erik Størch Jacobsen	pkp	1.12.46	1.8.75	1.10.68	
925.	Bent Harry Rasmussen	Rdo	27.11.46	1.9.73	1.1.69	
931.	Børge Mogens Fischer Nielsen	omk	7.3.42	1.3.73	1.12.67	
932.	Erik Magnussen	Bav	28.12.43	1.12.67	
933.	Hans Elmer Daugberg Krøjer	omk	2.4.42	1.12.67	
934.	Bjarne Drage Sørensen	af	9.7.44	1.8.67 ^a	
935.	Finn Kaurin-Sørensen	Ga	4.7.44	1.10.72	1.1.68	
936.	Per Würtz Larsen	NV	23.12.46	1.10.68	
937.	Bjarne Leif Strand Hansen	F	29.12.46	1.11.68	
938.	Søren Pedersen	Søb	14.12.46	1.1.68	
941.	Hans Jørgen Jessen	V	20.6.40	1.10.67 ^a	
942.	Willy Andre Jensen	af	10.8.44	1.1.68	
944.	Jørn Scherning Laursen	omk	15.9.45	1.3.73	1.2.68	
945.	Kaj Erik Nielsen	Vby	13.4.38	1.2.68	
946.	Hans Leo Johansen	Hé	27.11.38	1.1.71	1.2.68	
947.	Jørgen Henning Jacobsen	Vby	5.11.41	1.2.68	
948.	Kurt Ingvar Andersen	Kl	19.2.43	1.9.71	1.2.68	
949.	Urban Arnecke Meyer	af	25.7.39	1.2.68	
950.	Niels Willy Carl Poulsen	Hl	10.2.37	1.6.71 ⁴	1.2.68	
951.	Villum Kusk Andersen	Ch	17.3.45	1.5.73	1.2.68	
952.	Svend Børge Nielsen	omk	8.8.44	1.3.73	1.2.68	
954.	Leif Egon Pedersen	omk	26.12.40	1.4.74	1.2.68	
955.	Kurt Østergaard Birk	N	11.3.42	1.10.74	1.2.68	
956.	Erik Arne Jensen	Brh	14.7.38	1.2.68	
957.	Preben Charles Nielsen	SV	1.11.38	1.2.68	
958.	Allan Einar Lindqvist	Vby	6.6.45	1.2.68	
959.	Vagn Oskar Tinghus	Gl	13.12.33	1.10.72	1.2.68
960.	Robert Kristian Skermer	Gl	18.5.46	1.9.73	1.10.72	1.2.68
960a.	Erik Ingemann Jensen	Ch	21.6.21	1.4.72	
962.	Torben Larsen	af	25.9.39	1.3.68	
964.	Knud Nielsen	af	12.5.46	1.3.68	
966.	Alf Nygaard Hansen	Alb	30.5.42	1.10.72	1.3.68	
967.	Uffe Thorlaksen	Ba	15.8.44	1.9.71	1.3.68	
969.	Jes Jensen	af	28.11.45	1.8.75	1.3.68	
970.	Ib Neumers Madsen	S	31.1.43	1.3.68	
971.	Teddy Franch Hansen	omk	15.8.44	1.3.72	1.3.68	
972.	Erik Christoffersen	Vby	11.3.38	1.3.68	
973.	Ove Henning Ljungkvist	F	8.2.47	1.4.69 ⁵	

) tjf.u.l. 1.8.71–31.7.73. ^a) tjf.u.l. 1.1.–31.5.72. ^b) tjf.u.l. 1.6.–31.8.70. ^c) overpostbud 1.6.71–30.11.72, postbud 1.12.–31.12.72.
) overpostbud 1.6.71–30.9.74.

Tjenestemænd	Tjene- stedet	Født	Overpostbud	Postbud	Land- postbud	Fag- prøve
<i>(overpostbude og postbude)</i>						
1975. Stig Ole Meier	V	18.3.47	1.5.69		
1976. Erik Øager Nielsen	Ø	1.4.47	1.6.69		
1977. Allan John Rindshøj	af	9.7.43	1.4.68		
1978. Jørgen Kirstein	Rdo	28.7.43	1.4.68		
1979. Bent Bjarne Kristensen	S	1.4.44	1.4.68		
1980. Leif Hartvig FINDERUP	Fm	4.7.40	1.10.74	1.4.68		
1982. John Harry Jørgensen	V	1.6.40	1.4.68		
1983. Mogens Viggo Persson	V	19.1.47	1.1.71	1.5.69		
1987. Alex Richard Grosen Madsen	af	21.10.46	1.4.68		
1987a. Bent Tscherning Grundtvig Væversted Nielsen	K	1.7.42	1.4.68		
1988. Aage Chresten Bach Hansen	S	15.12.45	1.4.68		
1989. Wagn Mogens Willum Høgsdorf	NV	17.9.25	1.4.72		
1989a. Jan Christian Olsen	af	22.8.46	1.9.67 ¹		
1990. Carl Ole Nielsen	Ly	2.4.47	1.7.69		
1991. Tommy Møller Nielsen	Hl	18.4.47	1.1.71	1.7.68		
1992. Geert Schjellerup	Ø	11.4.47	1.5.68		
1993. Christian Juhl Hugger	Hvi	12.4.47	1.5.68		
1994. Knud Christian Pedersen	Vb	28.4.45	1.5.68		
1995. Preben Tonnesen Stablewski	Tå	20.3.45	1.4.74	1.5.68		
1996. Dan Arvid Hansen	af	27.8.43	1.5.68		
1997. Søren Krogh	N	31.12.45	1.5.68		
1998. Holger Birger Jensen	af	18.1.42	1.12.67 ²		
2000. Bent Mortensen	F	11.5.47	1.6.68		
2001. Jens Claus Ivar Fassel	Rdo	18.5.47	1.8.75	1.6.68 ³		
2002. Kurt Kjær	Hvi	31.5.47	1.6.68		
2003. Ole Overskov Jul Andersen	Tå	23.2.44	1.3.72	1.6.68		
2004. Jørgen Pedersen	af	24.3.33	1.12.57 ⁴		
2005. Jan Cornelius Niebling Christensen	Drg	18.7.44	1.9.73	1.6.68		
2006. Per Filtenborg Aagaard	Kl	13.7.42	1.6.68		
2007. Henning Niels Seiffert	K	20.7.31	1.8.75	1.4.72		
2008. Gert Peter Mogensen	Hl	2.6.47	1.3.72	1.8.69		
2009. Kurt Ulrik Hansen	Hl	17.6.47	1.9.73	1.8.69		
2010. Bjarne Mathiesen	Ksa	17.6.47	1.4.69		
2011. Kjeld Ivan Hansen	Gl	8.11.38	1.10.74	1.7.68		
2012. Per Thrane Møller	omk	10.3.46	1.7.68		
2013. Torben Bjørn Christensen	30	12.5.42	1.5.74	1.7.68		
2014. Flemming Preben Jess	F	20.2.45	1.8.69		
2015. Carl Johan Olsen	Gsa	9.4.43	1.10.72	1.7.68		
2016. Jens Larsen	Alb	7.3.40	1.10.72	1.7.68		
2017. Gunner Minor Funk	Ba	5.2.45	1.7.68		
2018. Roland Carl Dünweber	Rdo	6.10.40	1.4.74	1.7.68		
2019. Elo Schneidermann	Hl	23.12.46	1.7.68		
2021. Kjeld Klaus Thomsen	Ø	5.7.47	1.8.68		
2022. Tonny Mørk	omk	28.7.47	1.9.73	1.5.69		
2024. John Heinrich Nielsen	Bav	12.8.42	1.8.68		
2025. Kell Børge Gertsen	S	1.1.43	1.8.68		
2026. Kjeld Dannemann Jensen	Brh	3.10.46	1.8.68		
2027. Preben Vilhelm Huus	af	17.11.45	1.8.68		
2028. Emil Sjøgren	Vby	10.7.41	1.8.68		
2029. Kaj Larsen	Vby	4.11.20	1.4.72		
2030. Kjeld Mogens Kristensen	Hot	24.6.39	1.9.68		

¹⁾ tjf.u.l. 1.1.–31.8.74. ²⁾ tjf.u.l. 1.3.–31.8.71, overpostbud 1.5.–31.7.73. ³⁾ overpostbud 1.4.–30.4.74. ⁴⁾ ude af post- og telegrafv 1.12.61–31.5.72.

Tjenestemænd	Tjene- stedet	Født	Overpostbud	Postbud	Land- postbud	Fag- prøve
<i>overpostbude og postbude)</i>						
031. Svend Withfelt Laursen.....	omk	25.8.47	1.4.74	1.10.68		
032. Ole Frandsen Larsen.....	Hot	5.6.41	1.9.68		
033. Jacob Hjørleif Jacobsen.....	afi	5.1.43	1.9.68		
034. Bent Clausen.....	afi	11.4.43	1.9.68		
035. Carl-Erik Grankvist Frederiksen.....	Ba	16.11.43	1.9.73	1.9.68 ¹		
036. Kurt Arbo Nommesen.....	afi	5.7.45	1.9.68		
037. Bent Brolund.....	omk	23.2.41	1.3.74	1.10.69		
038. Ivan Aksel Houbøl Nielsen.....	Vby	2.12.44	1.9.68		
039. Poul Anker Jaszczur.....	NV	11.1.47	1.9.68		
040. Poul Zimmer Andersen.....	omk	20.5.45	1.9.68		
042. Geert Aakjær.....	Søb	25.2.41	1.9.68		
043. Allan Holde Jensen.....	Rdo	10.9.47	1.9.69		
044. Niels Carl Stougaard.....	Alb	3.9.47	1.10.74	1.10.68		
045. Kennert Jørgen Petersen.....	Rdo	24.5.37	1.10.68		
046. Henning Harry Hansen.....	afi	8.4.38	1.10.68		
047. Svend Mathiasen.....	S	22.9.38	1.10.68		
048. Erik Hørdum Eskildsen.....	Rdo	27.8.42	1.10.68		
050. Leif Flyvholm Hansen.....	omk	1.3.40	1.10.68		
051. Jackie Thorvald Jensen.....	K	30.4.40	1.10.68		
052. Kim Jørgen Bentzen.....	Ly	22.12.45	1.10.68		
052a. Claus Henry Kristoffersen.....	Alb	30.7.41	1.10.74	1.10.68 ³		
053. Poul-Erik Nielsen Espensen.....	Rdo	3.9.41	1.10.68		
054. Ejvind Johan Stapf Christensen.....	Gl	12.5.47	1.8.75	1.10.68		
055. Preben Bøhm.....	S	11.10.47	1.9.69		
957. John Jørgensen.....	Gj	20.4.47	1.8.75	1.11.68		
059. Bent Arnsberg.....	Alb	18.8.47	1.12.72	1.2.69		
060. Peer Madsen.....	ap	11.9.38	1.8.75	1.11.68		
061. Leif Jensen.....	V	3.12.40	1.11.68		
062. Niels Holger Nielsen.....	omk	21.12.30	1.4.72		
062a. Jørgen Lund.....	Brh	7.10.46	1.8.75	1.9.68 ⁴		
063. Bent Ladow.....	S	2.8.47	1.2.75	1.12.68		
064. Ib Sønder.....	Ly	13.11.47	1.12.68		
065. Hugo Drachmann Strunge.....	Ba	30.4.41	1.1.71	1.12.68		
068. Steffen Jakobsen.....	afi	20.6.44	1.12.68		
069. John Hansen.....	Gj	21.11.47	1.1.70		
070. Leif Tage Nielsen.....	pkp	22.10.38	1.9.73	1.12.68		
071. Carsten Hansen.....	Gsa	2.2.36	1.10.72	1.12.68		
072. Erik Kent Petersen.....	Brh	11.12.43	1.4.74	1.12.68		
074. Poul Erik Dahl Andersen.....	afi	16.7.47	1.1.70		
076. Hans Arne Otto Johansen.....	S	1.7.19	1.4.72		
077. Kai Harry Lindenhoff.....	omk	6.7.20	1.4.72		
079. Børge Immanuel Christensen.....	S	29.4.25	1.4.72		
080. Teddy Ibsen.....	omk	11.6.41	1.4.74	1.11.67 ⁵		
080a. Kjeld Ole Hansen.....	Hé	10.7.39	1.2.75	1.12.67 ⁸		
081. Erik Bakke.....	Ch	3.9.47	1.3.70		
082. Vagn Elvin Pedersen.....	omk	18.12.47	1.1.69		
084. Bent Palsgaard Pedersen.....	Rdo	9.4.40	1.4.74	1.1.69		
085. Torben Staal Nielsen.....	omk	22.2.46	1.1.71 ⁷	1.1.69		
086. Bent Richard Hansen.....	NV	13.12.46	1.1.69		
087. Erling Flytkjær Iversen.....	Gl	9.10.44	1.9.73	1.10.72	1.1.69	

) overpostbud 1.4.71–30.9.72, postbud 1.10.72–31.8.73. ²) postbud 1.12.74–31.7.75. ³) kontorbud 1.9.71–30.11.72. ⁴) tj.f.u.l. 1.6.–31.8.74. ⁵) ude af post- og telegrafv. 1.8.69–30.9.70. ⁶) tj.f.u.l. 1.12.71–31.12.72. ⁷) postbud 1.2.–31.7.75.

Tjenestemænd	Tjense- stedet	Født	Overpostbud	Postbud	Land- postbud	Fag- prøve
<i>(overpostbude og postbude)</i>						
2088. Villy Carl Larsen	af	14.11.18	1.4.72		
2089. Kai Jeppe Stengaard Nielsen	K	15.12.27	1.4.72		
2090. Arne Jørgensen	Gl	15.1.48	1.8.75	1.2.69		
2091. Benny Ove Hansen	Brh	31.1.48	1.8.75	1.2.69		
2092. Leif Lethan	omk	7.1.48	1.2.69		
2093. Erik Niemann Sierst	K	20.1.48	1.2.69		
2094. Ole Larsen	Ch	11.1.48	1.10.69		
2095. Finn Pelle	af	1.8.42	1.2.69		
2099. Erik Tage Salomonsen	Hl	12.10.39	1.11.73	1.2.69		
2100. Ove Kjærtain Nielsen	Gsa	4.9.42	1.10.72	1.2.69		
2101. Ejvind Bersang Kjær	Tå	5.10.45	1.10.74	1.2.69		
2102. Gert Harry Olsen	Sko	8.3.36	1.2.71	1.2.69	
2103. Knud Erik Lønstrup	F	13.12.22	1.4.72		
2104. Per Meynerd Hansen	omk	16.1.46	1.8.75	1.3.69		
2105. Bjarne Grønkvist Jensen	S	16.2.48	1.3.69		
2106. Benno Jensen	Vir	26.12.38	1.3.69		
2107. Leif Christensen	N	8.1.46	1.4.74	1.3.69		
2108. Benny Lars Johannesson	af	29.10.46	1.8.75	1.3.69		
2110. Erwin Kluge	Fm	27.3.39	1.10.74	1.3.69		
2111. Niels-Oluf Jørgensen	Vir	2.2.40	1.3.69		
2111a. Bent Jensen	K	28.6.38	1.3.69 ¹		
2114. Søren Selknæs	Gl	9.3.43	1.3.69		
2118. Kurt Benny Erik Hansen	Tå	24.3.38	1.10.74	1.3.69		
2120. Ebbe Jørgensen	Rdo	17.2.47	1.8.75	1.3.69		
2121. Jan Eivind Green Petersen	V	22.4.47	1.3.69		
2122. Carl Axel Peter Hansen	V	30.5.20	1.4.72		
2123. Viggo Løndov	omk	30.6.29	1.8.75	1.4.72		
2125. Helge Sjøholm	N	27.3.48	1.4.74	1.5.70		
2126. Ole Erik Elsang	af	7.3.48	1.1.70		
2128. Jens Jørn Christensen	Gj	20.3.43	1.9.73	1.4.69		
2129. Arne Højer Nielsen	Kl	12.6.46	1.9.71	1.4.69		
2130. Hans Evald Madsen	Brh	10.11.44	1.10.74	1.4.69		
2131. Keld Juul Knudsen	Ly	6.1.48	1.9.73	1.4.69		
2133. Preben Hansen	Ksa	14.4.41	1.4.69		
2134. Jørn Hersø Rasmussen	Gl	15.12.40	1.4.69		
2135. Erik Jerne Møller	af	5.8.41	1.4.69 ²		
2136. Gunnar Skovgaard Rasmussen	Vær	17.11.44	1.4.69		
2137. Knud Due Hansen	Hl	5.6.46	1.4.69		
2139. Anne Lise Nielsen	Gl	3.3.24	1.4.72		
2139a. Bent Ove Hansen	Hl	25.4.46	1.9.73	1.6.68 ³		
2140. Richard Bøndergaard Rasmussen	Hl	26.4.48	1.4.74	1.6.70		
2141. Jørgen Skovgaard	Bav	18.6.41	1.7.64 ⁴		
2142. Ole Fogelberg	af	8.7.38	1.5.69		
2143. Peter Christian Kjølholm Kreutzkampf	V	23.1.47	1.1.71	1.5.69		
2144. Villy Dalgaard Larsen	omk	10.7.40	1.8.75	1.5.69		
2145. Per Erik Olsen	Vby	1.12.47	1.1.70		
2146. Gregers Hauge Hansen	Vby	19.3.45	1.5.69		
2148. Claus Wilkendorf Reinecke	Brh	16.8.45	1.5.69		
2149. Palle Hansen	af	3.9.37	1.5.69		
2150. Mogens Christian Olsen	Kl	5.11.45	1.7.69		
2153. Knud Myrhøj	37	2.5.48	1.4.74	1.6.69		

¹⁾ chauffør 1.10.72-28.2.75. ²⁾ overpostbud 1.9.71-30.9.72. ³⁾ tjf.u.l. 1.10.73-30.9.75. ⁴⁾ ude af post- og telegrafv. 1.6.66-31.3.71.

Tjenestemænd	Tjenes- stedet	Født	Overpostbud	Postbud	Land- postbud	Fag- prøve
<i>overpostbude og postbude)</i>						
154. Arne Thestrup.....	V	4.7.44	1.1.71	1.6.69		
155. Hans Eli Jensen.....	Brh	12.1.46	1.6.69		
156. Bent Lars Frederiksen.....	N	8.9.46	1.6.69		
157. Jens Jensen.....	af	12.9.40	1.6.69		
158. Jørn Bagge Hansen.....	Ba	3.11.42	1.9.71	1.6.69		
159. Per Jørgen Storm.....	omk	21.3.47	1.6.69		
161. Allan Bruno Hansen.....	Hl	3.12.47	1.6.69 ¹		
163. Jens Kjølbjerg.....	Ly	23.5.44	1.6.69		
164. Per Dalle Jensen.....	af	9.3.46	1.6.69		
167. Gudrun Helene Petersen.....	Gl	13.2.18	1.10.74	1.4.72		
168. Finn Colding.....	af	6.6.48	1.4.70		
169. Kurt Flemming Borch Bang.....	af	30.6.48	1.9.70		
170. Helge Søren Jensen.....	N	30.6.48	1.8.70		
171. Gert Madsen.....	af	16.6.48	1.7.69		
173. Kurt Hall.....	Brh	8.1.43	1.10.74	1.7.69		
175. Jan Nørgaard.....	Gl	7.4.43	1.7.69		
178. Kurt Larsen.....	Nær	7.11.36	1.7.69		
179. Finn Aksel Christensen.....	Brh	12.8.46	1.7.69 ²		
180. Gert Riisbrigh Wisberg.....	K	6.4.46	1.5.72	1.7.69		
181. Anker Wagn Larsen.....	Hé	1.7.39	1.7.69		
182. Bjarne Torm.....	Tå	4.3.45	1.4.74	1.7.69		
183. Verner Hjalmar Andersen.....	omk	23.5.18	1.4.72		
184. Niels Christian Lange.....	Fm	13.10.47	1.10.74	1.5.70		
186. Jørn Ulrik Larsen.....	S	13.8.41	1.10.69		
187. Niels Lange Lundfelt.....	Hl	4.7.41	1.8.69		
188. Hans Erik Petersen.....	Vir	9.4.43	1.8.69		
190. Knud Svendsen.....	Gsa	25.6.39	1.9.73	1.8.69		
191. Verner Jørgen Hansen.....	Rdo	4.7.46	1.8.69		
192. Ib Grønnet Nielsen.....	K	29.9.41	1.6.71	1.8.69		
193. Johannes Larsen.....	Sko	20.1.38	1.9.69		
194. Arne Jensen.....	N	21.11.47	1.4.74	1.9.69		
195. Kai Otto Traulsen.....	Ø	13.8.48	1.10.70		
196. Ole Petersen.....	Vby	31.8.48	1.9.69		
197. Iwankiri Steen Jes Lipinski Andersen.....	V	29.8.48	1.10.70 ³		
198. Jan Felix Softe.....	Drg	1.10.47	1.9.73	1.9.69		
199. Benny John Nielsen.....	Ø	17.3.44	1.9.69		
200. Svend Jensen.....	F	19.8.44	1.12.72	1.9.69		
201. Svend Aage Asbjørn Johansen.....	Tå	19.12.44	1.10.74	1.9.69		
202. Verner Jakobsen.....	Hvi	6.3.45	1.9.69		
203. Svend Erik Neubert.....	Brh	31.5.46	1.9.69		
204. Flemming Vergo.....	Vby	22.1.45	1.2.67 ⁴		
205. Hjalmar Friberg.....	ap	14.7.40	1.8.75	1.9.69		
206. Pauli Dupont.....	af	8.6.41	1.9.69		
207. John Verner Christiansen.....	Gj	25.10.42	1.4.74	1.9.69		
209. Frede Rasmussen.....	Brh	17.8.45	1.10.74	1.9.69		
210. Otto Alfred Madsen.....	af	16.1.43	1.9.69		
212. Peter Olsen.....	N	26.11.45	1.9.69		
213. Kurt Pedersen.....	af	2.11.45	1.9.69		
215. Leif Norman Hansen.....	omk	22.12.46	1.9.69		
216. Preben Christoffer Jørgensen.....	af	28.7.47	1.9.69		
218. Erling Nielsen.....	af	15.6.42	1.11.69		

) overpostbud 1.4.–30.9.74. ²) chauffør 1.6.71–30.4.72. ³) overpostbud 1.1.71–30.4.72. ⁴) u.f.nr. 1.8.68–28.2.69, ude af post-
og telegrafv. 1.3.69–29.2.72.

Tjenestemænd	Tjenes- stedet	Født	Overpostbud	Postbud	Land- postbud	Fag- prøve
<i>(overpostbude og postbude)</i>						
2219. Gunnar Nielsen	omk	3.4.32	1.4.72		
2220. Birthe Pedersen	af	28.7.34	1.4.72		
2221. Peter Ove Sørensen	Ø	3.7.48	1.11.70		
2223. Bjarne Mulvad	Alb	28.9.43	1.10.74	1.10.69		
2225. Carl Marius Nielsen	omk	26.9.48	1.8.75	1.3.70		
2228. Leif Bess	Ly	24.3.45	1.9.71	1.10.69		
2229. Ole Nordstrøm Koch	af	30.4.46	1.10.69		
2230. Curt Peder Frølund Møller	Brh	7.9.48	1.10.69		
2231. Ebbe Nørgaard Knudsen	pkp	13.6.43	1.8.75	1.10.69		
2232. Jan Karl Lennart Ekstrøm	Ø	24.6.44	1.10.69		
2234. Torben Bloch	K	1.11.45	1.10.69		
2235. Ernst Kristiansen	Bav	29.10.44	1.5.74	1.10.69		
2236. Henning Adrian Alfred Pedersen	ap	19.2.47	1.8.75	1.10.69		
2237. Erik Mogens Hansen	V	17.9.45	1.1.71	1.11.69		
2238. Allert Egon Nielsen	af	22.10.48	1.12.70		
2240. Kaj Villy Jaszczur	NV	8.10.48	1.6.74	1.12.70		
2242. John Rasmussen	Brh	9.1.48	1.11.69		
2244. Bent Peter Jensen	V	16.6.43	1.11.69		
2245. Jørn Erik Hansen	Alb	26.10.46	1.9.73	1.11.69		
2247. Thor Henrik Lykke Petersen	af	14.3.45	1.8.75	1.11.69		
2248. Erling Jørgensen	omk	20.11.39	1.8.75	1.11.69 ¹		
2249. Benny Agerlund Petersen	Ba	27.1.45	1.5.75	1.11.69		
2250. Anders Kurt Jensen	Vir	2.7.45	1.11.69		
2251. Bjarne Hestlund Schousboe	omk	5.2.42	1.3.72	1.2.70		
2252. Bent Erik Hestbech	af	29.11.44	1.11.69		
2253. Peter Lyng Larsen	Hl	6.9.45	1.11.69		
2254. Kjeld Wrist Petersen	S	6.4.39	1.11.69 ²		
2256. Per Gottlieb Hansen	Tå	16.5.46	1.10.74	1.11.69		
2257. Torben Niels Madsen	omk	24.10.46	1.11.69		
2261. Poul Møller Christensen	Vby	14.3.42	1.12.69		
2261a. Ole Henning Hansen	S	26.10.42	1.12.69 ³		
2263. Erik Arne Grevit	af	24.10.40	1.12.69		
2264. John Hougaard Sørensen	Fm	7.8.43	1.1.71	1.12.69		
2265. Benny Bremer	Ly	17.11.45	1.3.72	1.12.69		
2266. Peter Vagn Poulsen	Gj	3.4.46	1.12.69		
2268. Kurt Jensen	Hvi	6.7.47	1.9.71	1.12.69		
2269. Finn Vassard Christensen	Gsa	13.4.45	1.9.73	1.12.69		
2270. Per Jæger Nielsen	S	21.6.47	1.12.69		
2271. Finn Boelstoft Jørgensen	af	28.1.42	1.12.69		
2272. John Gunnar Andersen	Vby	25.10.44	1.12.69		
2273. Jørgen Alfred Mortensen	af	16.2.40	1.12.69		
2274. Per Milton Wøldike	omk	3.4.44	1.5.71	1.7.68 ⁴		
2274a. Rudolf Poczka	V	31.5.41	1.3.69 ⁵		
2276. Dan Jensen	Hl	11.12.48	1.2.71		
2277. Palle Andersen	Hl	11.12.48	1.11.74	1.1.70		
2278. Jørgen Peter Hansen	omk	22.12.48	1.11.71		
2279. Klaus Sørensen	Vir	26.12.48	1.2.71 ⁶		
2280. Henning Søren Johnsen	omk	29.12.48	1.2.71		
2281. Tommy Petrus Børk Schürer	Hl	5.11.47	1.1.70		
2283. Poul Erik Sørensen	Ksa	1.12.42	1.1.70		
2286. Søren Frank	pkp	15.3.48	1.8.75	1.1.70		

¹⁾ overpostbud 1.8.70–30.6.71. ²⁾ overpostbud 1.1.71–28.2.74. ³⁾ kontorbetjent 1.9.–31.10.74. ⁴⁾ ude af post- og telegrafv. 1.3.69–31.8.70. ⁵⁾ tjf.u.l. 1.2.–30.11.74. ⁶⁾ overpostbud 1.5.72–30.4.74.

stbude og postbude)

Børge Meinertz Pedersen.....	Vby	17.1.47	1.2.70	
Hans Kjær Severinsen	Hl	13.1.49	1.8.75	1.2.70	
Erik Brinch Andersen	af	9.1.49	1.2.70	
Vagn Otto Tranekær Christensen.....	Gl	3.6.44	1.8.75	1.2.70	
Ejner Lund	Tå	19.5.39	1.10.74	1.2.70	
Knud Sigfred Knudsen.....	N	27.8.39	1.2.70	
Bent Harry Nielsen.....	af	27.3.40	1.2.70	
Kurt Bent Vilhelmsen.....	af	5.10.42	1.2.70	
Aage Marius Jul Knudsen.....	af	6.4.45	1.2.70	
Mogens Lyngsø.....	Hl	3.3.46	1.8.75	1.2.70	
Axel Mathiasen.....	S	8.11.46	1.2.70	
Niels Jørgen Winum.....	N	20.12.46	1.5.75	1.2.70	
Ole Lorentzen.....	omk	16.9.48	1.4.74	1.3.71	
Knud Nielsen.....	pkp	12.7.45	1.8.75	1.2.70	
Svend Poul Pedersen.....	K	15.12.41	1.2.70	
Niels Flarup Pedersen.....	K	10.1.45	1.2.70	
Flemming Ingolf Nielsen.....	S	1.3.47	1.3.71	
Per Kyhe.....	omk	6.5.43	1.8.75	1.2.70	
Paul Erik Johansen.....	V	23.4.43	1.2.70	
Hans Torben Clemmensen.....	pkp	4.2.45	1.8.75	1.2.70	
Bent Henning Just Christiansen.....	Gl	27.12.40	1.10.74	1.10.72	1.2.70
Theresa Rosalia Willman.....	omk	19.4.35	1.8.75	1.4.72	
Sven-Erik Lind.....	af	17.2.49	1.3.71	
Bent Karsten Sørensen.....	Nær	16.3.44	1.3.70 ¹	
Preben Erling Rasmussen.....	S	29.1.45	1.3.70	
Erling Henry Hansen.....	Ø	9.10.40	1.3.70 ²	
Robert Skovgaard Jensen.....	Sko	23.9.44	1.3.70	
Erik Niels Ousted.....	af	24.9.44	1.3.70	
Tom Neerhauge.....	Gl	3.4.45	1.11.72	1.3.70	
Jørgen Preben Philippsen.....	Gl	1.12.47	1.3.70	
Hans-Ernst Daniel Wegener.....	V	8.10.35	1.9.73	1.4.72	
Ole Vikki Jensen.....	Kl	1.2.38	1.4.72	
John Sten Kristensen.....	omk	26.11.48	1.12.70	
Gunnar Jørgensen.....	Ø	10.11.42	1.11.67 ³	
Bent Lowe Jacobsen.....	af	10.3.49	1.8.75	1.1.71	
Flemming Månsson.....	Gl	27.3.49	1.8.75	1.4.71	
John Torkild Nordqvist Olsen.....	Van	24.3.49	1.3.71	
Flemming Ib Nilsson.....	Tå	1.5.40	1.10.74	1.4.70	
Poul Christian Meier Petersen.....	NV	17.8.41	1.4.70	
Kaj Hansen.....	Vby	23.11.41	1.4.70	
Bent Poul Pedersen.....	N	28.7.43	1.4.70 ⁴	
Hans Peter Lildballe.....	omk	25.11.43	1.4.70	
Svend Aage Nielsen.....	Tå	3.11.45	1.8.75	1.4.70	
Bjarne Larsen.....	Vir	23.4.45	1.4.70	
Tom Bartholin Köhlert.....	Gl	30.4.47	1.4.70	
Leif Bernhardt.....	Van	28.12.48	1.2.71	
Henning Kuhlmann.....	SV	2.2.49	1.4.74	1.2.71	
Palle Dahl Andersen.....	Ø	20.5.43	1.10.74	1.5.70	
Per Vagner Jensen.....	Hvi	4.4.49	1.6.71	
Rene Eloff Rasmussen.....	af	28.4.49	1.5.71	
Dennis Karlung.....	Gj	18.4.49	1.6.71	

¹) postbud 1.1.71–28.2.73. ²) overpostbud 1.6.71–30.6.72. ³) tjf.u.l. 1.5.71, ude af post- og telegrafv. 1.5.72–30.9.73. ⁴) over-
id 1.4.74–31.1.75.

Tjenestemænd	Tjene- stested	Født	Overpostbud	Postbud	Land- postbud	I p
<i>(overpostbude og postbude)</i>						
2357. Heige Nehm.....	af	15.11.38	1.5.70		
2358. Gunnar Allan Larsen.....	pkp	8.4.49	1.5.70		
2359. Anders Jørn Kjær.....	Gl	1.12.44	1.5.70		
2362. Torben Bach Hermansen.....	Søb	24.3.49	1.4.74	1.5.70		
2363. Niels Jørgen Gottenborg Jensen.....	Ø	11.10.41	1.5.70		
2364. Mogens Poulsen.....	Ch	23.10.46	1.5.70		
2365. Allan Eric Voigt Andersen.....	K	3.4.46	1.5.70		
2366. Jimmy Kaj Rasmussen.....	Rdo	28.1.49	1.1.71		
2367. Kaj Pedersen Blaabjerg.....	Sko	12.6.44	1.5.70		
2368. John Hansen.....	Hl	22.5.49	1.6.70		
2370. Bent Nilsson.....	F	4.2.49	1.11.73	1.8.71		
2373. Preben Jørgen Thomsen.....	af	16.11.40	1.6.70		
2374. John Nielsen.....	Gl	6.10.45	1.9.73	1.6.70		
2375. Helge Pedersen.....	Ksa	29.3.46	1.6.70		
2377. Jan Andersen.....	V	11.7.48	1.6.70		
2378. Frantz Ahlstrøm.....	Gsa	13.7.47	1.9.73	1.7.70		
2379. Søren Arendal Nielsen.....	Ly	10.3.46	1.6.70		
2380. Peter Olsen.....	S	20.8.47	1.6.70		
2382. Harald Thestrup.....	V	2.1.46	1.9.71	1.6.70		
2383. Ole Georg Jensen.....	omk	2.2.46	1.6.70		
2384. Bent Nyberg.....	Ba	19.2.46	1.4.74	1.7.70		
2385. Sten Kromann Johannsen.....	af	4.6.49	1.8.71		
2386. Martha Cathrine Wittchen.....	V	15.1.17	1.6.74	1.4.72		
2387. Inger Kirstine Olsen.....	Hvi	14.2.20	1.4.72		
2388. Elinor Danielsen.....	NV	7.6.21	1.4.72		
2389. Helene Hvid.....	Hvi	3.7.24	1.4.72		
2390. Esther Ingeborg Olsen.....	V	8.12.24	1.12.74	1.4.72		
2391. Grethe Eva Jørgensen.....	V	17.9.25	1.10.74	1.4.72		
2392. Eva Helene Christiansen.....	V	20.9.28	1.4.72		
2393. Vera Herdis Christiansen.....	omk	17.2.31	1.8.75	1.4.72		
2394. Arne René Bonde.....	pkp	7.7.49	1.8.75	1.9.71		
2396. Else Elisabeth Bruun.....	S	21.9.17	1.10.74	1.4.72		
2397. Else Karla Buhl.....	S	3.3.20	1.10.74	1.4.72		
2398. Johnny Roald Nielsen.....	Ch	30.8.49	1.9.70		
2399. Niels Paaby Jørgensen.....	af	19.8.49	1.10.71		
2400. Lars Verner Rasmussen.....	S	15.9.49	1.9.71		
2401. Hans-Jørgen Vesth.....	Vb	25.8.42	1.10.70		
2402. Leif Henry Emborg.....	af	15.9.49	1.10.71		
2404. Bent Per Gregersen.....	S	17.1.41	1.10.74	1.11.70		
2405. Poul Christensen.....	Gl	17.6.49	1.10.74	1.10.72	1.11.70	
2408. Tom Rosendal Nielsen.....	Rdo	26.11.49	1.11.71		
2409. Karl Erik Olsen.....	Ly	12.11.49	1.11.71		
2410. Martin Højlund Kræmmer.....	Rdo	23.11.49	1.12.70		
2411. Kaj Mortensen.....	Gl	12.1.36	1.10.72	1.12.70	
2412. Lillian Nielsen.....	F	13.6.27	1.4.72		
2413. Johnny Brian Madsen.....	Gl	23.12.49	1.9.73	1.12.71		
2414. Søren Tim Ørnbo Danielsen.....	Ly	14.12.49	1.9.73	1.1.72		
2415. Villy Jensen.....	Sko	5.11.46	1.1.71		
2417. Eyvind Hansen.....	af	22.1.50	1.11.71		
2418. Arne Andersen.....	Rdo	16.1.50	1.1.72		
2423. Vagn Kristiansen.....	Ly	19.12.44	1.2.71		
2424. Jan Alf Jørgensen.....	Vær	31.12.44	1.3.74	1.2.71		
2425. Steen Skovgaard.....	Brh	15.7.46	1.2.71		
2427. Palle Hansen.....	Gl	20.4.47	1.2.71		

Tjenestemænd	Tjenestested	Født	Overpostbud	Postbud	Landpostbud	Fagprøve
<i>(overpostbude og postbude)</i>						
2428.	Esko Kalevi Kristensen	omk	1.9.47		1.2.71
2429.	Erik Nygaard Madsen	af	21.9.47		1.2.71
2430.	Henrik Junge	Fm	22.10.47	1.10.74		1.2.71
2432.	Jan Holbech	30	26.8.48	1.8.75		1.2.71
2433.	Jan Hansen	V	11.9.49	1.9.71		1.4.71
2436.	John Kenneth Jørgensen	Vby	13.10.42		1.2.71
2437.	Henning Johannes Christensen	Gsa	4.1.46	1.10.74		1.3.71
2438.	Freddy Nielsen	Van	4.5.45	1.9.73		1.2.71
2439.	Bjarne Vilian Frederiksen	Søb	25.5.47		1.2.71
2440.	Bjarne Vallensgaard	af	21.7.47		1.2.71
2442.	Jørgen Pedersen	omk	22.11.42	1.8.75		1.2.71
2445.	Helge Pihl Jørgensen	V	25.11.48		1.2.71
2450.	Ejvind Ahlman Christensen	af	7.4.42		1.6.71
2452.	Hans Henrik Raffel	omk	1.12.39	1.8.75		1.4.72
2453.	Erna Christensen	omk	12.4.22	1.8.75		1.4.72
2454.	John Ingemann Larsen	NV	7.11.49	1.8.75		1.5.72
2455.	Per Schimmell	Søb	23.9.49	1.8.75		1.3.72
2459.	Niels Bjørn Bokelund	af	1.7.46		1.3.71
2461.	Freddie Engel Sørensen	af	3.8.49		1.5.72
2463.	Ole Spuur Hansen	K	28.3.50		1.12.71
2464.	Freddy Eiler Jensen	S	27.3.50	1.9.73		1.3.72
2465.	Christen Nissen Holst	af	30.4.41		1.4.71
2467.	Benny Flodin	2	28.7.42		1.4.71
2468.	Danvin Herlev Nielsen	Brh	27.4.43		1.4.71
2469.	Per Algm Jeppesen	Hvi	6.2.44		1.4.71
2471.	Erik Ulrik Rasmussen	Rdo	26.11.44		1.4.71
2472.	Ole Christensen	omk	13.12.45		1.4.71
2473.	Ingolf Møller Pedersen	Ba	2.6.46	1.5.75		1.4.71
2475.	Arne Finn Nielsen	V	18.6.49	1.3.72		1.4.71
2478.	Hugo Nimand Jepsen	Hot	23.10.45	1.5.73		1.4.71
2480.	Gert Andersen	Ly	1.4.46	1.11.73		1.6.69 ¹
2482.	Mogens Mikael Jensen	Hvi	15.1.43		1.4.71
2487.	Hugo Pedersen Boe	Brh	3.9.46		1.4.71
2488a.	Tony Holm Pedersen	omk	8.8.49		1.8.71
2491.	Bjarne Nielsen	af	18.9.49		1.5.72
2492.	Mogens Peter Strube	Gl	23.2.42	1.10.74		1.9.71
2493.	Tonny Jan Mikkelsen	pkp	4.4.50	1.8.75		1.4.72
2494.	Allan Jensen	omk	12.4.40		1.4.72
2496.	Jens Erik Kjærgaard	Hvi	26.2.41		1.6.71
2501.	Leif Peter Rasmussen	Ch	9.12.47		1.6.71
2502.	John Henning Løvsgaard	Ly	7.8.49	1.11.72 ²		1.2.72
2503.	Kurt Endres Nielsen	NV	19.11.47		1.6.71
2504.	Flemming Lambert Gundlach	K	3.6.50	1.12.72		1.8.71
2504a.	Bjarne Hensel Jørgensen	Ly	28.6.50		1.4.72 ³
2504b.	Leif Bach Mikkelsen	af	21.6.50		1.6.72 ⁴
2505.	Poul Schmidt Svensen	omk	27.4.48		1.7.71
2506.	Jørgen Gustav Hilding Westberg	af	29.7.48		1.7.71
2506b.	Arne Hartvig Petersen	Hvi	25.11.48		1.2.71 ⁵
2506c.	Bent Nielsen	Gsa	25.7.50	1.9.73		1.6.72

¹⁾ ude af post- og telegrafv. 1.11.69–31.8.71. ²⁾ postbud 1.11.73–31.10.74. ³⁾ chauffør 1.10.72–30.4.74. ⁴⁾ chauffør 1.10.72–30.11.73. ⁵⁾ tjf.u.l. 1.5.–31.10.72.

Tjenestemænd	Tjenes- stedet	Født	Overpostbud	Postbud	Land- postbud	Fag- prøve
<i>(overpostbude og postbude)</i>						
2507.	Else Margrethe Michaelsen.....	omk	17.3.26	1.8.75	1.4.72	
2508.	Herbert August Bolbroe.....	N	10.8.50	1.5.74	1.5.72	
2509.	Arne Larsen.....	Gj	31.8.50	1.6.72	
2511.	Ove Rasmussen.....	af	18.11.45	1.10.71 ¹	
2512.	Jens Juul Andersen.....	omk	27.11.49	1.10.71	
2516.	Johnny Bent Mortensen.....	af	24.9.50	1.3.72	
2517.	Holger Anker Hansen.....	af	17.6.38	1.10.71	
2518.	Allan Baden Poul Pedersen.....	Gj	22.7.50	1.3.72	
2519.	Gunnar Otto Brandt Hansen.....	Ly	9.10.50	1.11.74	1.6.72	
2520.	Inga Lina Ellinor Østergaard-Nielsen.....	omk	22.7.19	1.8.75	1.4.72	
2521.	Birthe Alice Dorff-Petersen.....	omk	15.3.20	1.8.75	1.4.72	
2524.	Svend Berg.....	af	13.11.50	1.6.72	
2524a.	Arne Boesgaard.....	N	27.11.50	1.1.72 ²	
2528.	Mogens Arthur Jørgensen.....	af	15.10.43	1.12.71	
2529.	Mogens Kragelund.....	Brh	13.4.45	1.12.71	
2529a.	Mogens Bjerre Rasmussen.....	N	4.10.48	1.9.73	
2530.	Niels Hansen.....	Vby	6.11.46	1.12.71	
2531.	Jens Madsen.....	Hé	15.9.48	1.10.74	1.12.71	
2533.	Jan-Erik Hjelmskov.....	af	9.10.50	1.12.71	
2535.	Lars Josef Andersen.....	Alb	11.1.46	1.3.74	1.12.71	
2537a.	Leo Eberhardt Jørgensen.....	pkp	2.6.50	1.8.75	1.11.72	
2539.	Anders Peder Liesel.....	af	4.2.45	1.12.71	
2540.	Peter Fønss.....	omk	11.7.48	1.12.71	
2541.	Finn Aage Christensen.....	Vær	25.6.36	1.12.71	
2544.	Leif Neerdal.....	af	17.5.37	1.12.71	
2545.	Bent Ove Petersen.....	omk	25.3.42	1.12.71	
2546.	Svend Martin Jensen.....	omk	27.1.46	1.8.75	1.12.71	
2547.	Poul Erik Kromann Madsen.....	K	18.2.48	1.5.74	1.12.71	
2548.	Svend Aage Kolding.....	af	26.9.50	1.12.71	
2549.	Erik Helge Hansen.....	Van	21.3.47	1.12.71 ³	
2550.	Leif Johansen.....	K	27.7.49	1.5.74	1.9.72	
2551.	Carla Elise Rasmussen.....	omk	26.4.17	1.8.75	1.4.72	
2552.	Ulla Bertha Elise Raun.....	omk	16.8.19	1.8.75	1.4.72	
2552a.	Erik Mønster Jørgensen.....	af	5.1.50	1.6.71 ⁴	
2554.	Leif-Erik Jakholm.....	Hl	30.12.50	1.6.72	
2558.	Poul Erik Petersen.....	S	3.1.51	1.9.73	1.2.72	
2559.	Morten Jensen.....	af	8.1.51	1.4.72	
2561.	Dirch Normann Larsen.....	luh	16.2.51	1.5.73	1.4.72	
2562.	Pierre René Bovien.....	omk	15.1.51	1.3.72	
2563.	Jørgen Bent Jørgensen.....	af	23.9.40	1.3.72	
2564.	Paul Jørgen Thulstrup.....	Brh	23.2.41	1.3.72	
2566.	Finn Agnus Jensen.....	Ba	27.8.42	1.3.72	
2567.	Poul Erik Jensen.....	af	28.11.45	1.3.72	
2569.	Jørgen Melchior Olsen.....	Sko	21.1.47	1.3.72	
2570.	Aage Nielsen.....	Alb	2.5.48	1.9.73	1.3.72	
2571.	Carsten Michael Nielsen.....	omk	27.6.48	1.3.72	
2572.	René Poulsen.....	Gj	24.6.49	1.3.72	
2575.	Poul Maaløe Jensen.....	Tå	27.2.48	1.3.72	
2577.	Flemming Eriksen.....	Hvi	9.8.46	1.3.72	
2578.	Mogens Nordstrøm Andreassen.....	Ch	4.12.49	1.3.72	
2578a.	David Ole Valdemar Jensen.....	Hot	28.5.50	1.2.73	
2579.	Finn Svend Kjerrumgaard.....	Ø	11.4.51	1.6.72	
2580.	Jørgen Leo Lund.....	af	3.8.51	1.8.75	1.4.72	

1) t.f.u.l. 1.10.71–31.5.72. 2) kontorbetjent 1.9.74–30.4.75. 3) overpostbud 1.9.73–30.4.74. 4) t.f.u.l. 1.4.73–28.2.74.

Tjenestemænd	Tjenes- stedet	Født	Overpostbud	Postbud	Land- postbud	Fag- prøve
<i>(overpostbude og postbude)</i>						
2581.	Tom Jensen.....	S	1.3.51	1.8.72	
2582.	Geert Hjulmand.....	Van	8.5.51	1.10.74	1.4.72	
2582a.	Benny Wagner Frederiksen.....	N	29.9.51	1.10.72	
2583.	John Peter Pedersen.....	pkp	9.11.51	1.4.72	
2584.	Steen Michael Eckhausen.....	af	9.2.51	1.4.72	
2584a.	Allan Kristensen.....	af	20.5.51	1.9.73	
2585.	Flemming Pedersen.....	Gj	14.5.51	1.2.75	1.4.72	
2586.	Svend Erik Borup Pedersen.....	af	30.12.48	1.4.72	
2587.	Gert Emil Jensen.....	af	19.3.51	1.4.72	
2589.	Finn Heden.....	af	4.12.46	1.4.72	
2590.	Erland Seiersen.....	S	14.4.51	1.4.72	
2591.	John Adamsen.....	Ch	13.3.51	1.4.72	
2591a.	Allan Jørn Jensen.....	af	19.3.51	1.3.73	
2593.	Sven Due Jensen.....	omk	16.8.51	1.4.72	
2594a.	Sten Agger Jensen.....	omk	11.9.51	1.11.72	
2595.	Niels Kristiansen.....	15	5.4.50	1.4.72	
2595b.	Johnny Palle Hammer Larsen.....	ap	16.8.51	1.8.75	1.3.73	
2597.	Jørgen Michael Olsen.....	SV	6.11.51	1.4.72	
2597a.	Tonni Hartmann Jensen.....	af	12.12.51	1.12.72	
2597b.	Flemming Nielsen.....	pkp	29.12.51	1.12.72	
2598.	Marentius Wiborg Madsen.....	omk	15.1.52	1.8.75	1.4.72	
2598a.	Erling Roswall Jørgensen.....	af	25.6.51	1.2.73 ¹⁾	
2599.	Leif Rothberg.....	omk	1.2.52	1.4.72	
2599a.	Poul Erik Sørensen.....	S	12.8.51	1.2.73	
2600.	Per Bonum.....	S	31.1.52	1.4.72	
2602.	Birger Buchwald Andersen.....	Søb	7.9.51	1.4.72	
2603.	Mogens Christensen.....	af	14.3.52	1.4.72	
2604.	Hans-Christian Brehmer.....	af	1.4.52	1.4.72	
2605a.	Jørn Kenneth Højmark Rasmussen.....	af	7.10.50	1.12.73	
2606.	Jørn Rasmussen.....	S	29.3.52	1.4.72	
2607.	Ole Johnny Clausen.....	Ø	20.1.51	1.10.74	1.4.72	
2608.	Richard Holmberg Storck.....	af	13.3.52	1.4.72	
2609.	Tonny Frank Peter Jensen.....	omk	29.6.51	1.4.72	
2610.	Ib Jensen.....	Bav	5.4.51	1.5.72	
2610a.	Jørgen Ekelund Andersen.....	SV	21.3.52	1.5.73	
2611.	Tage Larsen.....	10	9.6.39	1.5.72	
2612.	Evald Ryan Børge Bonifacius Sørensen.....	V	11.1.46	1.10.72	1.5.72	
2613.	Jens Oluf Pedersen.....	Vær	12.12.45	1.5.72	
2613a.	Ib Nielsen.....	Gj	4.4.51	1.2.73	
2614.	Ib Schneider Olsen.....	Ø	6.6.35	1.10.72	1.5.72	
2616.	Gert Dahnfeldt Teildorf.....	Rdo	5.2.46	1.5.72	
2617.	John Tommy Kjærside.....	N	27.8.48	1.11.73	1.5.72	
2618.	Søren Højgaard Jensen.....	Ba	30.3.45	1.8.75	1.5.72	
2620.	Freddie Hagengren.....	af	14.8.46	1.5.72	
2620a.	Jan Bonum.....	S	31.1.52	1.6.73	
2620b.	Bjarne Jensen.....	Ly	15.2.50	1.5.73	
2620c.	Ole Eggert.....	af	12.5.52	1.5.73	
2620d.	Leif Jørgen Andersen.....	Hvi	11.5.52	1.5.73	
2621.	Torben Johansen.....	S	18.1.49	1.6.72	
2622.	Jørgen Walther Jensen.....	af	13.6.44	1.6.72	
2623.	Bjarne Preben Hansen.....	af	8.8.44	1.6.72	

¹⁾ tj.f.u.l. 1.1.-31.5.74.

Tjenestemænd	Tjenes- stedet	Født	Overpostbud	Postbud	Land- postbud	Fag- prøve
<i>(overpostbude og postbude)</i>						
2624. Arne Pedersen.....	af	26.8.45		1.6.72	
2628. Poul Ibsen.....	af	16.3.52		1.6.72	
2629. Jørn Kristiansen.....	af	4.11.43		1.6.72	
2630. Alex Asger Jakobsen.....	V	29.10.47		1.6.72	
2632. Aage Hvass Jensen.....	omk	23.9.49		1.6.72	
2633. Carl Otto Larsen.....	SV	31.5.52		1.7.72	
2634. Ib Christensen.....	af	12.8.44		1.7.72	
2637. John Andersen.....	Hvi	7.5.51		1.7.72	
2637a. Søren Bill Jørgensen.....	Søb	23.3.52		1.7.73	
2637b. Johnny William Andersen.....	pkp	23.6.52		1.5.73	
2637c. Erik Svensson.....	Gl	25.6.52	1.8.75		1.6.73	
2637e. René Lytzen.....	af	8.10.51		1.11.72 ¹	
2637f. Kjeld Weyh Peitersen.....	NV	24.8.50		1.8.73	
2638. Tonni Højberg Nielsen.....	af	21.7.52		1.8.72	
2639. Jan Johnny Eriksen.....	af	23.7.52		1.8.72	
2640. Kurt Bukland.....	af	12.6.45		1.9.72	
2641. Kurt Verner Christiansen.....	Vby	14.9.38		1.9.72	
2646. Poul Juul Lendvald.....	Hvi	31.10.43	1.12.72		1.9.72	
2647. Villi Preben Stormly.....	Hvi	27.6.45	1.10.74		1.9.72	
2650. Allan Lorentzen.....	NV	22.2.47		1.9.72	
2651. Bjarne Bertil Kristensen.....	Vir	15.3.47		1.9.72	
2652. Bent Christensen.....	Hvi	2.11.47		1.9.72	
2653. Hans Jansen.....	Ø	20.5.48		1.9.72	
2655. Flemming Allan Andersen.....	Ø	29.7.49		1.9.72	
2655a. Henrik Meiner Holm.....	af	22.6.51		1.12.73	
2655b. Dennis Finn Larsen.....	omk	20.3.52		1.8.73	
2655c. Ole Hansen.....	omk	17.4.52		1.8.73	
2655d. Jan Mohr.....	Ch	29.5.52		1.8.73	
2657. Ole Nielsen.....	Søb	11.12.49	1.8.75		1.9.72	
2657a. Kaj Børge Madsen.....	Ch	17.12.51	1.8.75		1.8.73	
2658. Benny Holger Andersen.....	af	24.8.52		1.9.72	
2660. Kurt Børge Olsen.....	K	20.4.49		1.9.72	
2660a. Aage Petersen.....	af	30.4.51		1.8.73	
2661. Flemming Bokelmann.....	af	9.4.52		1.9.72	
2662. Jannik Bergstrup.....	K	5.6.49	1.10.72		1.9.72	
2663. Henning Kurt Møller.....	af	25.1.52		1.9.72	
2664. Claus Pedersen.....	af	24.5.43		1.9.72	
2667. Jan Ole Ejdesgaard.....	omk	17.8.49		1.9.72	
2667a. Steffen Hakon Juul.....	Nør	16.9.50	1.7.74		1.6.73	
2667b. Finn Smith.....	af	23.6.52		1.7.73	
2668. Bent Lund Johansen.....	Vir	6.2.41		1.9.72	
2668a. Jørn Holm Nielsen.....	Bav	20.8.50		1.1.74	
2669. John Oemann.....	Ba	30.5.47		1.9.72	
2670. Tom Vistrup Hansen.....	S	22.8.52		1.9.72	
2670a. Svend-Erik Olsson.....	af	29.7.45		1.12.71 ²	
2672. Palle Bjerneboe Christensen.....	F	16.4.39		1.10.72 ²	
2673. Ole Vinding.....	af	22.12.42		1.10.72	
2676. Peter Iversen.....	omk	8.3.49		1.10.72	
2676a. Jens Christian Kofoed.....	Van	11.8.51		1.7.73	
2677. Axel Peter Knudsen.....	Gsa	25.6.45	1.9.73		1.10.72	

¹⁾ tj.f.u.l. 1.3.-30.6.74. ²⁾ tj.f.u.l. 1.12.73-30.9.74. ³⁾ overpostbud 1.12.72-30.9.74

Tjenestemænd	Tjene- stedet	Født	Overpostbud	Postbud	Land- postbud	Fag- prøve
<i>verpostbude og postbude)</i>						
78. Sten Bjarne Gustafson	Rdo	21.2.47	1.10.72		
79. Arne Holbech Simonsen	Hvi	24.8.51	1.10.72		
80. Briand Kent Jacobsen	omk	6.5.52	1.10.72		
80a. Bent Clausen	Brh	9.5.52	1.9.73		
81. Erik Edvin Gadkjær	aff	11.6.43	1.10.72		
82a. John Nielsen	pkp	20.9.52	1.9.73		
83. Henrik von Linstow	Hvi	24.2.52	1.10.72		
85. Flemming Erik Schwartz	S	13.9.52	1.10.72		
86. Bjarne Otto Guldager Hansen	aff	17.9.52	1.10.72		
87. Per Carl William Brandtmar	omk	18.7.18	1.8.75	1.10.72		
87a. Allan Thomsen	aff	15.5.46	1.10.72		
87b. Ole Djurhus	K	17.8.50	1.10.73		
89. Jens Andresen	HL	17.10.43	1.11.72		
90. Søren Krag Jensen	aff	27.3.47	1.11.72		
91. Carl Johan Andersen	SV	31.5.47	1.11.72		
92. Birger Tage Petersen	omk	16.12.47	1.11.72		
94. Stig Bjørn Olsen	aff	10.12.49	1.11.72		
95. Henry Nellemann Hansen	N	9.2.51	1.11.72		
97. Arne Low	omk	16.8.52	1.11.72		
99. Søren Heden Nielsen	K	19.11.47	1.11.72		
'02. Erik Jensen	S	18.6.52	1.11.72		
'03. Bjarne Jensen	K	2.9.42	1.11.72		
'06. Alex Bo Pedersen	ap	11.10.52	1.11.72		
'07. Jens Jørgensen	N	24.10.52	1.11.74	1.11.72		
'08. Henning Rosby	omk	29.10.52	1.11.72		
'09. Anna Margrethe Bendtsen	omk	17.3.23	1.8.75	1.11.72		
'10. Niels Orla Ejby Holm Hansen	Tå	5.12.45	1.8.75	1.12.72		
'11. Jens Spur Bahnsen	aff	3.12.47	1.12.72		
'12. Kurt Holm Christensen	Rdo	22.10.52	1.12.72		
'14. Flemming Rasmussen	NV	24.11.45	1.8.75	1.12.72		
'15. Bent Bjørn Sørensen	Ly	11.11.52	1.12.72		
'17. Dan Jean Knudsen	omk	11.9.50	1.1.73		
'19. Søren Frørup	Hvi	19.3.47	1.1.73		
20a. Kenneth Holger Lilja Jensen	S	30.4.51	1.5.73		
21. Benny Østergaard	S	16.12.52	1.1.73		
23. Bill Kreutzmann Pedersen	aff	3.10.47	1.2.73		
24. Bent Malte Pedersen	Vir	29.8.48	1.2.73		
25. Niels Jørgensen	Vby	12.6.49	1.2.73		
26. Jørgen Buch Andersen	aff	5.7.49	1.2.73		
27. Hans Jørgen Andersen	Brh	5.6.50	1.2.73		
27a. Jan Uhenholt Christensen	Vby	15.9.52	1.1.74		
28. Bjarne Jensen	aff	7.12.45	1.2.73		
29. John Hedegaard Larsen	Alb	26.5.48	1.9.73	1.2.73		
31. Dennis Otto Larsen	Hot	9.7.49	1.2.73		
33a. Kaj Drewsen	aff	11.1.53	1.2.73		
33a. Johnny Finn Stoltz	NV	7.7.52	1.1.74		
34. Steen Allan Eriksen	pkp	4.7.47	1.2.73		
'35. Ib Kotzebue	S	12.8.50	1.9.73	1.2.73		
'36. Preben Ravnsbæk	aff	8.1.53	1.2.73		
'38. Arly Andersen	V	15.7.41	1.2.73		
'39. Ove Rosenfeldt Finsen	aff	12.11.45	1.2.73		
'40. Richard Lejf Jacobsen	Vb	2.5.46	1.8.75	1.2.73		
'41. Tom Nielsen	S	27.4.47	1.2.73		
'42. Bent Mortensen	Van	31.7.47	1.2.73		

Tjenestemænd	Tjenestested	Født	Overpostbud	Postbud
<i>(overpostbude og postbude)</i>				
2743. Bjørn Erik Pieper	SV	1.4.48	1.2.73
2744. John Hansen	Gl	26.2.49	1.2.75	1.2.73
2745. Kurt Bruno Andersen	afI	28.10.51	1.2.73
2745a. Jan Veggerby Kristensen	afI	23.12.51	1.2.74
2746. Kim Lyager Hansen	omk	5.6.52	1.2.73
2746a. Kurt Jacob Bender	omk	17.12.52	1.1.74
2747. Jens Bredgaard Miss	Hvi	13.9.47	1.2.73
2748. Jan Rosenfeldt Finsen	afI	12.1.48	1.2.73
2749. Troels Bruno Nielsen	Alb	1.11.48	1.9.73	1.2.73
2750. John Arnesen	S	25.5.46	1.2.73
2750a. Niels Henrik Buemann Christiansen	afI	20.10.52	1.2.74
2752. Jimmy Nørregaard Nielsen	K	23.12.49	1.2.73
2752a. Rudi Christian Poulsen	N	8.2.51	1.4.74
2753. Lars Frugaard Hansen	afI	13.1.53	1.2.73
2753a. Peter Ingvar Jørgensen	afI	19.1.53	1.1.74
2755. Jørgen Jørgensen	K	15.8.45	1.3.74	1.2.73
2757. Jørgen Christian Christensen	S	2.8.48	1.2.73
2758a. Sten Poulsen	afI	7.1.52	1.8.73
2759. Anker Lykkegaard Jensen	Søb	14.2.42	1.3.73
2760. Vagn Aage Bech	Gl	17.7.43	1.8.75	1.3.73
2761. Jørn Birkholdt Andersen	Alb	9.12.44	1.3.73
2762. Mikkel Bandier	Ch	7.5.45	1.3.73
2764. Benny Bachfelt Jensen	SV	29.9.46	1.3.73
2766. Orla Eigil Poulsen	afI	21.4.48	1.3.73
2767. Steen Jensen	Søb	7.11.49	1.3.73
2769. Allan Stenberg Norvold	Hvi	4.6.51	1.3.73
2770a. John Allan Jensen	afI	2.3.52	1.1.74
2771. Torben Hansen	V	17.11.45	1.3.73
2772. Dan Elvin Thøgersen	N	21.6.49	1.3.73
2773. Frank Simonsen	afI	22.3.48	1.3.73
2774. Flemming Børge Christensen	afI	15.6.49	1.3.73
2776. John Christensen	afI	30.5.50	1.3.73
2776a. Erik René Erngard Vyman	afI	20.12.50	1.2.74
2777. Jens Kornbæk Pedersen	omk	6.6.50	1.3.73
2778. Jan Eckhausen	afI	14.2.53	1.3.73
2779. Torben Henry Pedersen	afI	23.9.48	1.3.73
2780. Freddy Skovgaard Rasmussen	afI	26.3.43	1.3.73
2781. Bjarne Knudsen	afI	23.11.43	1.3.73
2781a. Henning Petersen	afI	10.7.51	1.2.74
2782. Arne Larsen	K	2.4.46	1.5.73	1.3.73
2783. Allan Jørgensen	afI	19.1.53	1.3.73
2784. Bjarne Gert Kristensen	afI	24.2.53	1.3.73
2784a. Karen Rønberg	afI	7.1.40	1.4.73
2784b. Søren Anthon Lykke Christensen	afI	21.4.49	1.4.73
2786. Charles Rohr	Gsa	15.4.47	1.9.73	1.4.73
2787. Roland Severin Jensen	NV	17.11.49	1.4.73
2788. Jens Peder Ankjær Pedersen	Ba	26.2.51	1.4.73
2788a. Lars Lademann	S	17.6.51	1.3.74
2788b. Niels Thygesen	omk	7.4.52	1.4.74
2789. René Bünger	Gsa	29.5.52	1.10.74	1.4.73
2790. Peter Thurø Andersen	afI	6.10.47	1.4.73
2791. Poul Astrup Olsen	afI	17.4.44	1.4.73
2792. Gert Jørgensen	omk	25.2.53	1.4.73
2793. Søren Carl Larsen	Søb	6.6.47	1.4.73

Tjenestemænd	Tjenes- stedet	Født	Overpostbud	Postbud	Land- postbud	Fag- prøve
<i>(overpostbude og postbude)</i>						
2794. Steffen Risby Jensen	Nær	16.5.36	1.11.73	1.4.73		
2795. Ejvind Johan Svendsen	Vir	9.5.43	1.4.73		
2796. Jørgen Anton Eliassen	afi	4.10.44	1.4.73		
2797. Leif Andersen	afi	17.6.46	1.4.73		
2798. John Peetz	Vb	29.10.47	1.4.73		
2799. Anders Peter Bille	afi	7.9.48	1.4.73		
2801. Hans-Henrik Guldstrøm	Ø	10.10.48	1.4.73		
2802. Kurt Heckmann	K	27.5.39	1.3.74	1.4.73		
2804a. Edvard Søgaard Nielsen	afi	16.3.53	1.1.74		
2805. Knud Werner Jensen	HI	5.1.40	1.4.73		
2805a. Jan Christian Larsen	afi	31.8.51	1.4.74		
2805b. John Olaf Nyrup Olsen	afi	12.2.53	1.2.74		
2806. Palle Modler	afi	20.2.50	1.4.73		
2807. Jørgen Verner Embo	K	15.3.51	1.11.74	1.4.73		
2808. Jørgen Rothoff Rasmussen	afi	31.3.53	1.4.73		
2809. Børge Buch	Søb	23.5.43	1.4.73		
2810. Lajla Annette Olsen	afi	6.1.49	1.5.73		
2810a. Lars Stange	GI	8.8.52	1.5.73		
2811. Ivan Dam Nielsen	Rdo	5.3.53	1.5.73	9,3/75
2811a. René Assendrup Jensen	afi	4.12.52	1.5.74		
2812. Kurt Emil Rasmussen	afi	10.12.43	1.5.73		
2813. Gert Nørager	S	5.4.53	1.5.73		
2814. Kurt Graves Graversen	F	8.12.46	1.5.73		
2815. Jan Andersen Tjæder	Ly	18.11.47	1.5.73		
2816. Anders Søren Mikkelsen	ap	25.11.48	1.5.73		
2817. Flemming Reimar Iversen	Gsa	23.3.51	1.5.73		
2818. Sunc René Parkel	NV	1.8.52	1.5.73		
2819. Bent Erik Larsen	omk	6.3.53	1.5.73		
2820. Jakob Andersen	afi	29.3.53	1.5.73		
2822. Finn Trolle Larsen	F	13.1.47	1.5.73		
2823. Cliff Kuno Hammer	afi	29.3.51	1.5.73	8,8/75
2824. Robert René Svorin	afi	21.8.51	1.5.73		
2825. Bjørn Bremer Bremerstent	afi	15.10.52	1.5.73		
2826. Steen Olsen	afi	24.4.53	1.5.73		
2827. Erik Robertson Zester	Vir	10.2.49	1.5.73		
2827a. Bjarne Erik Ahlgreen	N	27.5.51	1.9.74		
2828. Knud Frithiof Madsen	afi	4.11.40	1.5.73		
2829. Lars Christian Larsen	Søb	5.12.52	1.5.73		
2831. Olga Louise Pedersen	omk	15.3.22	1.8.75	1.5.73		
2832. Evy Wega Hansen	omk	30.10.28	1.8.75	1.5.73		
2833. Willy Kongsdal Kongsdorf	Ø	20.1.43	1.2.75	1.5.75		
2834. John Torben Sørensen	Sko	28.12.50	1.5.73		
2834a. Elisabeth Mathilde Mørkeberg	omk	26.10.18	1.8.75	1.5.73		
2835. Kitty Hansen	omk	13.7.31	1.8.75	1.5.73		
2837. Grethe Sofie Hendriksen	omk	28.8.36	1.8.75	1.5.73		
2837a. Kim Bjerg Pedersen	omk	5.10.52	1.8.75	1.6.73		
2838. Bøje Elmer Rasmussen	afi	13.4.47	1.6.73		
2839. Mogens Klaus Nielsen	Hé	25.12.49	1.2.75	1.6.73		
2840. Helge Højgaard Pedersen	K	29.11.48	1.8.75	1.6.73		
2841. Lars Preben Hesselberg	K	10.6.49	1.6.73		
2842. Ib Anders Mortensen	pkp	7.9.50	1.6.73		
2843. Jørgen Erik Jensen	afi	20.1.50	1.6.73		
2846. Børge Benny Mogensen	Van	4.5.50	1.6.73		
2846a. Kell Arne Ertmar	afi	27.4.53	1.6.74		

Tjenestemænd	Tjenes- stedet	Født	Overpostbud	Postbud	Land- postbud	Fag- prøve
<i>(overpostbude og postbude)</i>						
2846b. Erling Gyldborg	F	10.3.53	1.5.74		
2848. John Erkeby	af	2.7.48	1.6.73		
2849. Johnnie Jukka Christiansen	Søb	14.4.53	1.6.73		
2850. Kaj Kolding Andersen	SV	20.3.46	1.6.73		
2851. Jens Birger Bendtsen	af	9.5.46	1.6.73		
2852. Kjeld Ole Duus	af	4.1.50	1.6.73	8,5/75
2854. Alfred Emil Jørgensen	af	22.8.50	1.6.73		
2856. Helge Jespersen	af	27.2.53	1.6.73	8,3/75
2858. Bjarne Lind Jensen	K	14.6.49	1.6.73		
2860. Allan Senknecht Jacobsen	omk	1.1.53	1.6.73		
2861. Ove Gottlieb Christensen	Ksa	4.1.41	1.6.73		
2862. Jan Hougaard Sørensen	Fm	11.9.51	1.9.73	1.6.73		
2863. Kjeld Emanuel Vilhelmsen	Ø	13.2.42	1.6.73		
2864. Allan Kennet Kristensen	Ø	14.10.47	1.2.75	1.6.73		
2865. Jimmy Flemming Haugaard	af	29.5.53	1.6.73		
2865b. Tage Helmuth Fries	Gl	9.11.20	1.7.73		
2865c. Frank Stig Nielsen	af	20.5.51	1.7.73		
2867. Jørn Pedersen	af	4.3.50	1.7.73		
2868. Hans Peder Jacobsen	af	10.4.53	1.7.73		
2869. Johnny Christian Hansen	K	22.3.45	1.8.75	1.7.73		
2870. Gunnar Runge Erichsen	af	29.9.47	1.7.73	7,7/75
2871. Svend Erik Sørensen	S	10.8.44	1.7.73		
2872. Ole Dehn-Christiansen	af	29.9.45	1.7.73		
2873. Leif Hansen	kør	17.3.50	1.7.73		
2874. Torben Christensen	Bav	15.6.49	1.7.73 ¹		
2877. Finn Leo Hansen	S	24.2.53	1.7.73		
2878. Jan Bisgaard	S	12.4.53	1.7.73		
2878a. Ivar Saabye	S	3.7.53	1.6.74		
2880. John Resting-Jeppesen	Gl	21.1.53	1.7.73		
2881. Bent Christian Jensen	Gj	25.6.53	1.7.73		
2882a. Kaj Nielsen Skou	S	20.4.52	1.6.74		
2883. Asta Anna Brågaard	omk	27.3.22	1.8.75	1.7.73		
2883a. Lizzi Krönung	af	6.3.33	1.8.73		
2884. Preben Larsen	Rdo	27.7.33	1.9.73		
2885. Elmer Ørnebjerg	Alb	14.12.43	1.10.74	1.9.73		
2885a. Tommy Veisholt	N	23.3.45	1.10.74	1.9.73		
2886a. Ole Christiansen	af	11.1.45	1.12.74		
2887. Keld Wagn Eksing	af	5.1.46	1.9.73		
2888. Thorkild Hansen Paaske	af	27.11.47	1.9.73		
2889. Hans Henrik Kristensen	af	18.4.48	1.9.73		
2890. Steen Hammer-Hansen	Ø	18.8.49	1.9.73		
2891. Steffen Pedersen	Hvi	26.5.50	1.9.73		
2892. Sven Otto Møller	Ø	16.5.51	1.9.73		
2893. Alex Bovbjerg Caspersen	Søb	4.1.53	1.9.73		
2893a. Vesty Wagner Mikkelsen	af	8.5.53	1.8.74		
2895. Jens-William Aasted Madsen	af	17.2.51	1.9.73		
2896. John Gundlach	HI	20.3.53	1.9.73		
2896a. Jørn Hagenau Svendsen	af	1.5.53	1.8.74		
2897. Tommy Bill Sinding	Ø	10.12.49	1.9.73		
2897a. Eilif Uth	af	3.8.53	1.8.74		
2898. Ole Hansen	af	24.7.53	1.9.73		
2899. Verner Reinholdt Carlsen	af	13.3.52	1.9.73		

¹⁾ chauffør 1.3.74–30.4.75.

Tjenestemænd	Tjense- stedet	Født	Overpostbud	Postbud	Land- postbud	Fag- prøve
<i>stbude og postbude)</i>						
Bjarne Henry Poulsen	Gl	8.11.50	1.9.73		
Brian Hansen	omk	1.6.53	1.11.73		
Rudy Aage Jensen	V	11.5.43	1.9.73		
Johnny Rothberg	af	2.10.44	1.9.73		
Michael John Toft Rasmussen	af	16.4.48	1.9.73		
Bjarne Jordemann Nilsson	pkp	19.7.49	1.9.73		
Allan Juul Rasmussen	pkp	22.7.50	1.9.73		
Søren Høyrup Nissen	af	31.1.52	1.8.74		
Christian Madsen	af	11.3.44	1.9.73		
Bo Garthe Rifseim	af	18.4.51	1.12.74		
Thomas Hugo Agervig Kristensen	af	22.12.43	1.9.73		
Henning Robert Olsen	af	3.9.47	1.9.73		
Søren Tværnø	omk	25.1.53	1.9.73		
Erik John Pedersen	omk	14.5.53	1.9.73		
Ib Pedersen	af	26.6.53	1.9.73		
Hanne Lene Høfsten	af	12.4.53	1.9.73		
Verner Olsen	Rdo	13.7.52	1.9.74		
Hugo Verner Fersbye	SV	27.8.53	1.8.74		
Benny Petersen	NV	24.4.53	1.10.74		
Peter Richard Helbo	SV	8.6.53	1.10.73		
Ole Estrup Jensen	F	15.12.44	1.10.73		
Torben Vagn Jensen	SV	5.3.46	1.10.73		
Benny Djørup Møller	af	26.6.49	1.10.73		
Preben Claudi Jørgensen	af	5.7.53	1.10.73		
Peder Valdemar Christensen	af	23.4.53	1.9.74		
Sven Olsen	af	19.1.35	1.10.73		
John Finn Jørgensen	af	11.10.44	1.10.73		
Benny Thorsen	af	1.1.52	1.10.73		
Søren Peter Falk Sørensen	Ksa	21.5.53	1.9.74		
Jørgen Fromberg Larsen	Hvi	28.3.51	1.10.73		
Knud Kristian Jørgensen	K	6.4.47	1.10.73		
Lau Vestergaard Laursen	af	18.12.50	1.10.73		
Tonny Steen Petersen	af	6.5.52	1.10.73		
Kurt Rise	Van	27.8.52	1.10.73		
Finn Hendriksen	af	12.2.49	1.10.73		
Jan Helmer Madsen	af	11.12.47	1.10.73		
Benny Viggo Nielsen	Ksa	29.1.49	1.10.73		
Børge Mikael Jensen	af	1.7.36	1.10.73		
Ove Bent Roer Jensen	omk	27.1.27	1.10.73		
Per Holmberg Sørensen	omk	23.9.53	1.10.73		
Tommy Dannemann Jørgensen	Vby	22.12.34	1.10.73		
Palle Pihl	af	12.8.42	1.10.73		
Regnar Valther Hansen	Gl	11.9.44	1.10.73		
Jan Erik Østergaard	af	21.9.51	1.10.73		
Lars Christian Lindeberg Jensen	Vby	9.9.53	1.10.73		
Flemming Grundt Nielsen	af	20.9.46	1.10.73		
Tommy Per Olsen	af	14.8.46	1.10.73		
Gert Guldager Andersen	omk	27.12.52	1.9.74		
Henrik Emil Astrup Madsen	Vir	23.4.50	1.7.74		
Svend Erik Madsen	Gl	2.12.26	1.10.73		
Asger Hartvig Seier Petersen	af	29.1.31	1.10.73		
Kaj Heede	af	27.5.32	1.10.73		
Erling Hardi Nielsen	Rdo	5.6.37	1.10.73		
Arne Kristiansen	af	18.9.37	1.10.73		

Tjenestemænd	Tjene- stested	Født	Overpostbud	Postbud	Land- postbud	Fag- prøv
<i>(overpostbude og postbude)</i>						
2946. Allan Kamp.....	Ch	30.6.43	1.10.73		
2947. Erik Jønsson.....	11	28.11.43	1.10.73		
2949. Hans Verner Nielsen.....	NV	1.10.47	1.10.73		
2950. Wisti Ivanow Rise.....	Ø	25.11.47	1.10.73		
2950a. Hans Zeuthen Petersen.....	S	29.4.53	1.7.73 ¹		
2950b. Erik Thornam Johansen.....	af	16.8.53	1.9.74		
2951. Ib Brix.....	N	8.4.47	1.11.73		
2952. Flemming Bahnsen.....	Ksa	18.4.38	1.11.73		
2953. Palle Hansen.....	af	8.7.46	1.11.73		
2954. Bjarne Madsen.....	af	18.9.53	1.11.73		
2955. John Larsen.....	af	1.6.44	1.11.73		
2956. Erik Reinholdt Hansen.....	Vby	8.6.45	1.11.73		
2957. Erik Kondrup Jensen.....	af	6.7.46	1.11.73		
2958. John Ernst Pedersen.....	af	31.12.46	1.11.73		
2959. Mikael Ralph Sædding.....	Rdo	31.3.49	1.11.73		
2959a. Steen Jørgen Haugaard Pedersen.....	af	29.1.53	1.9.74		
2960. René Bøggild Flindt.....	S	27.8.53	1.5.74	1.11.73		
2961. Kim Street.....	af	30.8.53	1.11.73		
2962. Bent Raahauge.....	af	3.3.46	1.11.73		
2963. Kjeld Sylow Tobiasen.....	af	24.11.47	1.11.73		
2964. Poul Vilhelm Hansen.....	af	25.6.50	1.11.73		
2966. Jan Johansen.....	af	13.10.53	1.11.73		
2967. Finn August Frederiksen.....	af	13.10.45	1.11.73		
2969. Flemming Lyngge.....	af	9.7.48	1.11.73		
2970. Steen Guldmann.....	Hl	13.7.50	1.11.73		
2971. Pauli Peder Avlastenok.....	af	1.6.43	1.11.73		
2972. Karen Minna Hatvik.....	omk	25.2.26	1.8.75	1.11.73		
2973. Karen Emilie Jørgensen.....	omk	6.9.30	1.8.75	1.11.73		
2974. Margrethe Kirstine Rasmussen.....	omk	8.11.32	1.8.75	1.11.73		
2975. Inger Olsen.....	omk	26.9.34	1.8.75	1.11.73		
2976. Jack Beell Jakobsen.....	omk	23.10.33	1.11.73		
2977. Poul Skriver Olesen.....	omk	27.12.34	1.8.75	1.11.73		
2980. Ib Erik Hansen.....	V	5.1.48	1.11.74	1.11.73		
2980a. Knud Allan Rasmussen.....	af	1.6.52	1.7.74		
2981. Mogens Louis Mølholm.....	NV	11.2.39	1.11.73		
2983. Robert Carl Micael Klein Elkjær.....	omk	29.2.27	1.8.75	1.11.73		
2984. Kathe Sørensen.....	af	8.12.29	1.11.73		
2984a. Ulla Grethe Jørgensen.....	omk	5.7.30	1.8.75	1.11.73		
2985. Edel Bertelsen.....	omk	9.3.31	1.11.73		
2986. Birthe Ida Edelmann Johansen.....	omk	6.12.31	1.11.73		
2987. Erling List Nissen.....	af	27.12.31	1.11.73		
2988. Henny Irene Gertz.....	omk	17.8.34	1.11.73		
2989. Anni Lassen.....	omk	20.12.34	1.11.73		
2990. Annelise Sofie Nørgaard.....	omk	18.2.37	1.11.73		
2991. Lis Jørgensen.....	omk	23.9.39	1.11.73		
2992. Aase Myllerup Jensen.....	omk	22.4.40	1.11.73		
2993. Jørgen Krahmer.....	af	26.11.43	1.11.73		
2995. Villy Roland Madsen.....	af	2.4.48	1.11.73		
2996. Georg Jakobsen.....	Gl	21.6.48	1.8.75	1.11.73		
2997. Jan Regel.....	af	25.2.49	1.11.73		
3000. Nils Gronenberg.....	Ø	4.6.52	1.12.73		
3000a. Michael Gerner Jørgensen.....	Gj	20.10.52	1.6.73 ²		

¹⁾ tjf.u.l. 1.4.–17.7.75. ²⁾ tjf.u.l. 1.9.73–28.2.74.

Tjenestemænd	Tjenes- stedet	Født	Overpostbud	Postbud	Land- postbud	Fag- prøve
<i>(overpostbude og postbude)</i>						
3000b. Flemming Brinch Daunsø	.. afl	27.3.52	1.11.74		
3001. Hans Børge Dalgård Nielsen	.. afl	18.7.40	1.12.73		
3003. Axel Laurits Olsen	.. Rdo	18.11.28	1.12.73		
3004. Bent Vive Ivø	.. afl	10.3.34	1.12.73		
3005. Helge Finberg	.. afl	3.7.42	1.12.73		
3006. Peter Rye Eiersted	.. afl	5.12.47	1.12.73		
3008. Kurt Andersen	.. N	31.7.40	1.10.74	1.12.73		
3009. Børge Fjællegaard	.. afl	19.7.45	1.12.73		
3010. Grethe Lilli Nina Rasmussen	.. omk	14.12.25	1.12.73		
3011. Elin Marion Arnt Simonsen	.. omk	27.10.29	1.12.73		
3012. Edith Christensen	.. omk	16.2.30	1.12.73		
3013. Jonna Munck Petersen	.. omk	6.12.33	1.12.73		
3014. Jane Edith Olsen	.. omk	24.12.33	1.12.73		
3015. Sonja Frederiksen	.. omk	12.3.38	1.12.73		
3016. Karen Lis Donnerborg	.. omk	15.1.39	1.12.73		
3017. Anita Nielsen	.. omk	30.9.39	1.12.73 ¹		
3018. Annelise Madsen	.. omk	23.1.42	1.12.73		
3019. Torben Martinsen	.. omk	30.9.46	1.12.73		
3019a. Kurt Jørgensen	.. Hl	8.11.53	1.12.74		
3020. Solvejg Jørgensen	.. omk	23.7.40	1.12.73		
3020a. Lars Jelsbak Simonsen	.. Ksa	10.11.53	1.11.74		
3021. Reinhart Meyer Sørensen	.. F	11.7.49	1.12.73		
3022. Inger Rita Elise Petersen	.. omk	29.4.25	1.12.73		
3023. Inger Johanne Boel	.. omk	22.12.27	1.12.73		
3024. Ally Henriette Kristjansen	.. omk	19.5.31	1.12.73		
3025. Ellen Vilhelmsen	.. omk	26.8.31	1.12.73		
3026. Karen Lydia Jacobsen	.. omk	25.11.32	1.12.73		
3027. Astrid Ellinor Westh	.. omk	6.4.34	1.12.73		
3028. Hannelore Brønding	.. omk	9.9.42	1.12.73		
3029. Nina Elisabeth Christensen	.. afl	21.5.32	1.12.73		
3030. Lorna Alice Maiken Jensen	.. Alb	7.9.42	1.10.74	1.12.73		
3031. Astrid Jørgensen	.. omk	16.8.21	1.12.73		
3032. Anna Brita Jeppesen	.. omk	16.7.23	1.12.73		
3033. Anni Wilhelmsen	.. omk	3.12.27	1.12.73		
3034. Johanne Elisabeth Birthe Nielsen	.. omk	16.7.28	1.12.73		
3035. Erna Agnete Jensen	.. omk	17.8.30	1.12.73		
3036. Tenna Grethe Kristiansen	.. omk	10.6.32	1.12.73		
3037. Lili Petersen	.. omk	1.4.33	1.12.73		
3037a. Bent Emil Skindbjerg Larsen	.. Hot	20.1.43	1.6.63 ²		
3037b. Ejvind Carl Andreasen	.. Hl	25.12.29	1.1.74		
3037c. Torben Jørgensen	.. afl	12.12.53	1.12.74		
3038. Niels Ørskov Larsen	.. afl	12.12.53	1.1.74		
3039. Poul Erik Jensen	.. afl	5.1.54	1.2.74		
3040. Preben Gotfred Kjerrumgaard	.. afl	30.1.54	1.2.74		
3041. Henryk Szarafin	.. kør	8.5.37	1.2.74		
3044. Stig Vincent Person	.. afl	16.12.46	1.2.74		
3045. Torben Carlsen	.. pkp	20.10.47	1.2.74		
3046. Birger Dahl	.. afl	10.3.51	1.2.74		
3046a. Gert Frandsen	.. afl	4.7.53	1.2.75		
3047. Edel Marga Schmidt	.. omk	26.11.31	1.3.74		
3049. Ida Maud Johansen	.. omk	25.8.27	1.3.74		
3050. Inge Anna Lyngholm Gravesen	.. omk	3.4.29	1.3.74		

) tj.f.u.l. 1.8.–31.10.74^o. ²) tj.f.u.l. 1.9.73, ude af post- og telegrafv. 1.10.73–31.3.74.

Tjenestemænd	Tjenestested	Født	Overpostbud	Postbud
<i>(overpostbude og postbude)</i>				
3051. Irma Andersen Pedersen.....	omk	23.9.31	1.3.74
3052. Birthe Aase Jensen.....	omk	12.8.34	1.3.74
3053. Grethe Kaczmarek.....	omk	9.12.40	1.3.74
3054. Vivian Grethe Urbaniak.....	omk	26.3.28	1.4.74
3055. Klaus Müller.....	Vb	4.4.44	1.4.74
3056. Kristian Aage Revland Larsen.....	Vb	5.2.45	1.4.74
3057. Erik Jensen.....	af	26.8.47	1.4.74
3059. Søren Rislund.....	af	17.5.50	1.4.74
3060. Arne Gad Madsen.....	af	17.9.50	1.4.74
3061. Bjarne Petersen.....	af	23.3.51	1.4.74
3062. Freddy Richard Bjørckvad Nielsen.....	af	24.5.51	1.4.74
3063. Jan Højer.....	af	31.12.52	1.4.74
3063a. Bjarne Ancher Michael Haasum.....	af	8.1.53	1.3.75
3064. Finn Ingemann Jonasson.....	NV	4.12.53	1.4.74
3064a. Jan Otto Hennings.....	af	3.3.54	1.12.74
3065. Bent Carlo Hansen.....	V	11.5.48	1.4.74
3066. Vagn Andersen.....	af	19.6.50	1.4.74
3067. Finn Sørensen.....	af	21.3.54	1.4.74
3067a. Evan Rungsted.....	Rdo	26.3.54	1.3.75
3069. Rigmor Willer Hansen.....	omk	19.12.25	1.4.74
3070. Hans Egon Andreas Sand.....	af	19.1.30	1.4.74
3070a. Poul Skørringe Nielsen.....	Ly	1.8.53	1.6.74
3070b. Finn Mogensen.....	af	3.11.52	1.5.75
3070c. Erna Sørensen.....	omk	3.4.22	1.5.74
3071. Edith Olga Hansen.....	omk	25.10.29	1.5.74
3074. Liselotte Andersen.....	V	4.9.49	1.5.74
3074a. Frank Bille Jacobsen.....	Hvi	8.8.50	1.11.74	1.5.74
3075. Torben Hiort.....	af	2.1.34	1.5.74
3076. Jørgen Bjørnager Nielsen.....	af	1.5.49	1.5.74
3077. Georg Larsen.....	34	2.2.50	1.5.74
3078. Kjeld Sloth.....	af	15.11.50	1.5.74
3079. Erik Block-Frederiksen.....	F	27.9.46	1.5.74
3080a. Peter Fryd Petersen.....	af	26.4.54	1.1.75
3080b. Poul Knud Hansen.....	af	17.6.53	1.1.75
3080c. Kim Viholt.....	af	3.5.54	1.2.75
3081. Tommy Knudsen.....	af	6.5.54	1.6.74
3082. Therese Waltraut Jensen.....	omk	25.4.36	1.6.74
3083. John Erik Krüger-Henriksen.....	2	22.1.33	1.6.74
3084. Jørgen Kristensen.....	af	20.1.45	1.6.74
3084a. Solveig Albretsen.....	NV	3.7.24	1.6.74
3084b. Flemming Sølvstrøm.....	omk	31.5.54	1.2.75
3086. Jens-Henrik Bertram Dupont.....	af	5.11.53	1.7.74
3089. Jan Ulrich Rasmussen.....	Ø	29.9.50	1.8.74
3090. Eigil Tønning.....	af	25.7.54	1.8.74
3091. Jan Kristensen.....	N	27.7.54	1.8.74
3091a. Kenno Christian Flintrup.....	Gj	2.3.45	1.5.73 ¹⁾
3091b. Johannes Sørensen.....	af	23.8.46	1.9.74
3092. John Georg Pedersen.....	af	24.8.54	1.9.74
3093. Ervin Bo Jensen.....	af	1.11.53	1.11.74
3094. Kaj Frank Madsen.....	omk	21.10.54	1.11.74
3095. Niels Allan Andersen.....	af	24.10.54	1.11.74
4096. Kurt Andersen.....	Ø	6.11.54	1.12.74

1) tjf.u.l. 1.9.73–31.12.74.

Tjenestemænd	Tjenes- stested	Født	Overpostbud	Postbud	Land- postbud	Fag- prøve
<i>(overpostbude og postbude)</i>						
3097.	Flemming Aage Jensen	af	9.5.43		1.12.74	
3098.	Frede Ziebell Petersen	af	4.5.45		1.12.74	
3099.	Bjørn Olsen	af	4.7.50		1.12.74	
3100.	Tom Jepsen	af	29.7.50		1.12.74	
3101.	Bjarne Dalgaard Mortensen	af	3.3.53		1.12.74	
3102.	Jesper Buhl Dinesen	af	15.11.54		1.12.74	
3103.	Per Helmuth Berg	af	1.12.54		1.12.74	
3104.	Klaus Tonni Olsen	V	6.5.50		1.1.75	
3104a.	Jørn Oluf Lund	af	19.12.54		1.10.75	
3104b.	Benny Leo Jensen	af	12.1.39		1.2.74 ¹⁾	
3105.	Arne Ryom Jensen	af	15.2.55		1.3.75	
3106.	Per Verner Sørensen	af	10.3.55		1.4.75	
3107.	Steen Bodorf	af	13.3.55		1.4.75	
3108.	Else Carlsson	af	19.9.40		1.4.75	
3109.	Finn Hartvig Scheuermann	af	14.9.43		1.4.75	
3110.	Bent Jens Lind-Christensen	af	25.2.45		1.4.75	
3111.	René Frank Mikkelsen	af	22.5.46		1.4.75	
3112.	Jens-Terkel Spangsbo	af	19.8.47		1.4.75	
3113.	Ole Evan Brock Eitmann	af	4.9.47		1.4.75	
3114.	Henning Harms	af	10.4.49		1.4.75	
3115.	Niels Jørgen Olesen	af	11.2.50		1.4.75	
3116.	Hanne Marie Olsen	af	1.1.51		1.4.75	
3117.	Benny Zelchau Hansen	af	24.2.51		1.4.75	
3118.	Karl-Aage Nielsen	af	5.7.51		1.4.75	
3119.	Gert Nielsen	af	20.9.51		1.4.75	
3120.	Christian Sand Nicolaisen	Ly	30.11.51		1.4.75	
3121.	Bøje Gad Madsen	af	27.12.51		1.4.75	
3122.	Niels Henrik Hansen	Ly	14.5.52		1.4.75	
3123.	Kåre Asger Modest	Ly	1.9.52		1.4.75	
3124.	Peer Schaldemose Christensen	af	14.10.53		1.4.75	
3125.	Rudy Jacob Larsen	omk	1.12.53		1.4.75	
3126.	Freddy Larsen	Gl	3.2.54		1.4.75	
3128.	Hans Jørn Nielsen	Ksa	8.4.54		1.4.75	
3129.	Mona-Lise Hansen	af	27.5.54		1.4.75	
3130.	Dan Aage Kristensen	af	5.8.54		1.4.75	
3131.	Leif Hjulmand	af	10.8.54		1.4.75	
3132.	Poul Jørgensen	af	13.8.54		1.4.75	
3133.	Jan Christian Jensen	af	21.9.54		1.4.75	
3134.	Anders Kurt Ehmsen Pedersen	af	3.2.55		1.4.75	
3135.	Poul Ekelund Andersen	af	5.2.55		1.4.75	
3136.	Erik Larsen	af	19.2.55		1.4.75	
3137.	Michael Hansen	af	6.3.55		1.4.75	
3138.	Preben Büchner	af	1.3.38		1.4.75	
3139.	Kurt Mosgaard Pedersen	af	5.8.46		1.4.75	
3140.	Peder Larsen	kør	25.1.47		1.4.75	
3141.	Per Snebjerg Kristiansen	af	10.8.49		1.4.75	
3141a.	René Villemoes Petersen	af	17.9.54		1.9.75	
3142.	Fredie Petersen	af	2.12.42		1.5.75	
3143.	Tommy Munksgaard Larsen	af	18.3.50		1.5.75	
3144.	Carsten Henry Jensen	af	30.12.51		1.5.75	
3145.	Steen Rylander	af	9.4.55		1.5.75	
3146.	Erik Svend Mortensen	af	25.4.55		1.5.75	

1) tjf.u.l. 1.5.74–30.4.75.

Tjenestemænd	Tjene- stedet	Født	Overpostbud	Postbud	Land- postbud	Fag- prøve
<i>(overpostbude og postbude)</i>						
3147.	Henry Otto Gerhard Petersen	af	2.7.39			1.5.75
3148.	Ivan Jensen Ladekarl	af	23.2.49			1.5.75
3149.	Jan Steen Hemmingsen	af	20.4.49			1.5.75
3150.	Erik Goth-Eriksen	af	12.4.51			1.5.75
3151.	Johnny Christian Jensen	af	16.6.51			1.5.75
3152.	Gyda Frederiksen	omk	29.12.52			1.5.75
3153.	Ole Aage Nymann Kristensen	af	13.3.54			1.5.75
3154.	Niels Erik Hansen	af	5.6.54			1.5.75
3155.	Ivan Fischer	af	2.3.55			1.5.75
3156.	Steen Petersen	omk	16.3.55			1.5.75
3157.	Ivan Hakon Bjerggaard	af	19.4.55			1.5.75
3158.	Ib Sørensen	omk	25.4.55			1.5.75
3159.	Kjeld Ole Hansen	af	30.12.36			1.6.75
3160.	Birthe Elisabeth Stackeby	af	1.4.45			1.6.75
3161.	Jens Peder Roland Sigsgaard	af	3.4.55			1.6.75
3162.	Henning Christensen	af	28.5.55			1.6.75
3163.	Ole Porse Møller Jensen	af	15.5.39			1.6.75
3164.	Allan Vilhelmsen	af	2.1.47			1.6.75
3165.	Svend-Ove Jensen	af	16.9.49			1.6.75
3166.	Bjarne Christensen	af	12.11.51			1.6.75
3167.	Arne Nybølle	af	24.11.53			1.6.75
3168.	René Nygaard	af	5.11.54			1.6.75
3169.	Eva Bente Vridstoft	af	21.10.54			1.7.75
3170.	Palle Cramon Jensen	af	8.4.55			1.7.75
3171.	Walther Arne Hoffgaard	af	8.4.20			1.7.75
3172.	Jan Richard Rørne	af	15.2.50			1.7.75
3173.	Niels-Rud Jacobsen	af	11.4.54			1.7.75
3174.	Per Almstrup Jensen	af	24.4.54			1.7.75
3175.	Anders Jørgen Larsen	Ksa	13.3.55			1.7.75
3176.	Per Jakobsen	af	3.11.54			1.7.75
3177.	Ib Petersen	af	8.6.34			1.7.75
3178.	Kurt Ib Namensen	af	19.11.43			1.7.75
3179.	Flemming Albrektsen	af	6.10.45			1.7.75
3180.	Tom Bløndal	af	9.3.48			1.7.75
3181.	Inge-Lise Bløndal	af	5.8.48			1.7.75
3182.	Donald Detlefsen	af	7.10.49			1.7.75
3183.	Hasse Birger Christiansen	af	28.2.53			1.7.75
3184.	John Møller Petersen	af	29.9.53			1.7.75
3184a.	Kim Falk Brode	9	22.1.55			1.7.75
3185.	Birgit Winther Jensen	omk	13.4.55			1.7.75
3186.	Finn Hoffmann Frerksen	omk	2.6.55			1.7.75
3187.	Johnny Sven Stoklund	af	28.6.55			1.7.75
3188.	Bjarne Gottlieb Svensson	af	1.7.55			1.7.75
3189.	Jan Bruno Kamprad	af	9.6.55			1.8.75
3189a.	Henning Bokelund	af	20.6.55			1.8.75
3190.	Georg Dyreborg-Kragh	omk	27.8.21			1.8.75
3191.	Jørgen Jørgensen Schmidt	af	30.6.27			1.8.75
3192.	Jytte Anna Karen Jakobsen	omk	12.6.33			1.8.75
3193.	Bjarne Andersen	af	7.2.45			1.8.75
3194.	Anne-Marie Strand	omk	26.3.46			1.8.75
3195.	Hans-Henrik Nordstrøm Nielsen	Hl	26.6.47			1.8.75
3196.	John Pedersen	af	21.10.48			1.8.75
3197.	Hanne Bente Jørgensen	omk	23.12.49			1.8.75
3198.	Poul Erik Schier Olsen	af	6.5.50			1.8.75

Tjenestemænd	Tjene- stedet	Født	Overpostbud	Postbud	Land- postbud	Fag- prøve
<i>stbude og postbude)</i>						
Flemming Brian Andersen.....	af	20.6.50		1.8.75		
Mogens Christensen.....	af	8.9.51		1.8.75		
Poul Wasar Christensen.....	af	22.2.53		1.8.75		
Kjeld Pabst Andersen.....	af	27.3.53		1.8.75		
Allan Jensen.....	af	7.1.54		1.8.75		
Bjarne Georg Petersen.....	af	8.10.54		1.8.75		
Ole René Givskov.....	af	10.10.54		1.8.75		
Anton Peter Christiansen.....	af	9.11.54		1.8.75		
Keld Pedersen.....	af	7.3.55		1.8.75		
Brian Poulsen.....	HI	22.5.55		1.8.75		
Hans-Jørgen Hansson.....	af	5.6.55		1.8.75		
Steen Niels Reinhold Petersen.....	af	15.7.41		1.9.75		
Ole Dannemann Jensen.....	af	14.8.55		1.9.75		
Ole Trebbien Andersen.....	Ly	17.8.55		1.9.75		
Benny Gregersen.....	Ksa	3.3.52		1.9.75		
Per Busk Vestergaard.....	Søb	22.8.54		1.9.75		
Johnny Rasmussen.....	af	12.7.55		1.9.75		
Preben Højlund Kristiansen.....	omk	23.8.55		1.9.75		
Poul Jensen.....	af	14.1.27		1.9.75		
Poul Erik Hansen.....	af	5.4.46		1.9.75		
Frank Jacobsen.....	af	22.3.50		1.9.75		
Henrik Sørensen.....	af	14.8.51		1.9.75		
Kjeld Jensen.....	af	18.7.52		1.9.75		
Peter Carlo Larsen.....	af	23.2.53		1.9.75		
Torben Gert Jansen.....	af	16.8.55		1.9.75		
Else Holm Emanuel.....	af	26.6.53		1.10.75		
Margit Conny Enevoldsen Hansen.....	af	2.12.40		1.10.75		
Per Anton From Pedersen.....	af	21.9.55		1.10.75		
Per Hansen.....	af	22.9.55		1.10.75		
Jan Niebuhr.....	af	25.9.55		1.10.75		

Tjenestemænd		Tjenes- stested	Født	Over- chauf- før	Chauf- før	Postbud	Land- postbud
Overchauffører (lr. 7)							
201.	Edvin Sigurd Rothberg	kør	19.9.11	1.11.55	1.6.46	1.3.40	
202.	Ole Olsen	kør	11.7.23	1.8.62	1.7.50 ¹⁾	1.4.46	
Overchauffører (lr. 5) og chauffører.							
overchauffør	1. Børge Edvard Clemmensen	kør	3.3.24	1.4.62	1.3.54	1.4.48	
-	3. Elith Cronberg	kør	20.4.24	1.4.62	1.7.54	1.4.46 ²⁾	
-	4. Niels Peter Hovedskov Andersen	kør	13.8.24	1.4.62	1.8.54	1.1.49	
-	5. Bent König	kør	24.3.26	1.12.67	1.9.54 ³⁾	1.4.47	
-	6. Børge Andreas Pedersen Kofoed	kør	3.2.25	1.4.62	1.11.54	1.1.49	
-	7. Elert Christensen	kør	28.8.25	1.8.63 ⁴⁾	1.11.55	1.8.50	
-	8. Jørgen Lauritz Olsen	kør	5.8.28	1.6.63	1.12.55	1.6.50	
-	9. Johannes Frederik Jensen	kør	3.6.28	1.9.63	1.5.56	1.9.50	
-	10. Kjeldgaard Johansen	kør	20.10.29	1.11.65	1.7.56 ⁵⁾	1.2.53	
-	11. Einer Nielsen	kør	28.8.26	1.10.66	1.8.56 ⁶⁾	1.2.51	
-	12. Preben Robert Frederik Petersen	kør	28.8.27	1.5.63	1.3.60 ⁶⁾	1.5.50	
-	13. Knud Pless Skyggebjerg	kør	28.4.26	1.6.62	1.12.57	1.6.49	
-	14. Poul Arne Olsen	kør	1.2.24	1.10.63	1.12.57	1.10.50	
-	15. Erik Petersen	kør	18.11.26	1.4.64	1.1.58	1.7.51	
-	16. Hans Jepsen	kør	7.2.29	1.4.64	1.11.58	1.5.51	
-	17. Hans Sigfred Jørgensen	kør	13.5.24	1.8.64 ⁸⁾	1.8.53 ⁷⁾	1.1.50
-	19. Arne Christiansen	kør	14.11.26	1.4.64	1.7.61	1.12.51	
-	20. Jens Evald Petersen	kør	10.12.27	1.6.66	1.12.62	1.6.52	
-	21. Tage Mark	kør	14.10.28	1.4.67	1.6.62	1.4.53	
-	22. Jørgen Hartvig Nielsen	kør	1.3.32	1.12.67	1.8.64	1.3.53 ⁸⁾	
-	25. Hans Larsen	kør	11.12.32	1.6.68	1.12.62	1.6.55	
-	26. Hugo Møller Andersen	kør	22.2.31	1.4.68	1.4.65	1.11.54	
-	27. Jørgen Overgaard Nielsen	kør	28.4.32	1.7.69 ⁹⁾	1.12.55	
-	28. Kristian Jensen	kør	1.1.31	1.12.68	1.6.62	1.12.55	
-	29. Kaj Laurits Christensen	kør	8.9.31	1.2.69	1.12.62	1.2.56	
-	30. Jørgen Peter Holm	kør	21.3.32	1.7.69	1.3.56	
-	32. Svend Erik Larsen	kør	1.5.32	1.7.69	1.6.62	1.6.56	
-	33. Aage Harald Tolderlund	kør	20.9.34	1.7.69	1.9.63	1.12.56	
-	34. Sigfred Olsbæk	kør	13.12.33	1.7.69	1.4.65	1.5.57	
-	35. Gerald Christian Lund	kør	2.2.34	1.7.72	1.5.72	1.10.57 ¹⁰⁾	
-	36. Henning Edvard Hansen	kør	22.5.36	1.7.69 ¹¹⁾	1.4.64	1.11.57	
-	37. Børge Jensen	kør	3.5.34	1.7.69	1.8.64	1.11.58	
-	38. Kjeld Hansen	kør	1.12.37	1.7.69	1.8.64	1.3.60	
-	39. Oluf Gustavsen	kør	29.2.36	1.7.69	1.9.63	1.3.59	
-	40. Niels Bomholt Rasmussen	kør	22.3.38	1.1.71	1.1.70	1.7.60	
-	41. Per Elius Koch	kør	3.4.35	1.1.71	1.1.70	1.4.59	
-	42. Mogens Ove Jensen	kør	24.4.34	1.7.69	1.12.67	1.4.59	
-	43. Svend Axel Lindh Nielsen	kør	30.6.36	1.10.72	1.12.71	1.8.59	
-	44. Bent Stahlhut-Nielsen	kør	9.6.38	1.7.69	1.4.67	1.10.59	
-	46. Finn Oldengaard	kør	6.3.36	1.9.71	1.1.70	1.10.59	
-	47. Finn Pedersen	kør	27.10.38	1.7.69	1.12.67	1.3.61	
-	48. Kaj Henning Christensen	kør	5.9.35	1.7.69	1.4.67	1.12.59	
-	49. Mogens Kurt Juel Larsen	kør	28.1.39	1.7.69	1.11.65	1.1.61	
-	50. Bent Friis Hansen	kør	19.3.39	1.7.69	1.4.65	1.8.61	

¹⁾ u.f.nr. 1.9.-31.12.58. ²⁾ overpostbud II 1.6.52-31.7.53. ³⁾ overpostbud II. ⁴⁾ overpostbud 1.10.63-31.3.64. ⁵⁾ overpostbud II 1.12.56. ⁶⁾ overpostbud 1.4.73-30.4.75. ⁷⁾ overpostbud 1.4.64. ⁸⁾ u.f.nr. 1.11.6-031.7.61. ⁹⁾ overpostbud 1.12.68. ¹⁰⁾ overpostbud 1.7.69-31.8.70. ¹¹⁾ postbud 1.11.70, overpostbud 1.6.71, postbud 1.5.-30.6.72.

	Tjenestemænd	Tjenestested	Født	Overchauffør	Chauffør	Postbud	Landpostbud
<i>verchauffører og chauffører)</i>							
<i>erchauffør</i>	51. William Monhart Poulsen	kør	10.3.39	1.7.69	1.4.65	1.9.60	
-	52. Benny Jørgensen	kør	17.9.35	1.7.69	1.4.65	1.10.60	
-	54. Torben Adler Wehler	kør	25.6.40	1.7.69	1.4.67	1.8.62	
-	55. Erik Jacobsen	kør	9.4.39	1.7.69	1.4.65	1.4.62	
-	56. Svend Poul Vilhelm Huvendick	kør	24.4.41	1.7.69	1.11.65	1.8.63	
-	57. Allan Peder Marker Mortensen	kør	18.12.39	1.7.69	1.11.65	1.5.62	
-	58. Jens Christensen	kør	5.10.39	1.7.69	1.11.65	1.5.62	
-	60. John Erling Brejning Jørgensen	kør	14.3.38	1.9.71	1.11.65	1.11.62	
-	61. Bent Haugaard Christensen	kør	21.4.40	1.9.71	1.6.66	1.12.62	
-	62. Gunner Egon Jensen	kør	20.11.34	1.9.71	1.1.69	1.12.62	
-	63. Svend Harry Richardt Nielsen	kør	13.10.23	1.3.73	1.10.72	1.4.72	
-	65. Jens Ove Nielsen	kør	27.9.39	1.9.71	1.1.69	1.2.63	
-	67. Niels Tage Jørgensen	kør	1.5.36	1.6.73	1.10.72	1.5.63 ¹	
<i>auffør</i>	67a. Nils Isager Høvring	kør	14.1.42	1.5.75	1.10.64	
<i>erchauffør</i>	69. Kristian Haubro Nielsen	kør	14.2.41	1.9.71	1.4.67	1.8.63	
-	70. Bent Frank Andersen	kør	25.3.39	1.9.71	1.6.66	1.8.63	
-	71. Finn Christensen	kør	2.5.34	1.9.71	1.1.70	1.12.63	
-	72. Jørgen Aksel Fagerholt Pedersen	kør	21.1.37	1.9.71	1.1.70	1.12.63	
-	73. Kristian Peder Linå Pedersen	kør	26.9.36	1.6.73	1.12.67	1.12.63	
-	75. Ove Arnsberg	kør	29.8.41	1.9.71	1.1.69	1.2.64	
-	78. Gunner Kurt Sørensen	kør	18.3.43	1.9.71	1.1.70	1.6.65	
-	80. Erik Nielsen	kør	5.4.42	1.9.71	1.1.70	1.10.64	
-	81. Eskild Wiborg Madsen	kør	24.1.41	1.9.71	1.1.69	1.12.64	
-	82. Bent Lassen	kør	25.1.42	1.9.71	1.1.69	1.1.65	
-	83. Jørgen Bengtvig	kør	8.11.35	1.6.73	1.1.70	1.3.65	
-	86. Alex Dederding	kør	2.2.42	1.9.73	1.5.70	1.6.65	
-	87. Jørgen Edvard Magnussen	kør	15.8.35	1.9.73	1.5.70	1.7.65	
-	88. Erik Marius Larsen	kør	6.8.44	1.9.73	1.5.70	1.12.66	
-	89. Birk Høier Jensen	kør	1.8.35	1.9.73	1.7.72	1.11.65	
-	90. Heinrich Dederding	kør	11.3.34	1.9.73	1.5.70	1.11.65	
-	92. Per Jensen	kør	11.11.40	1.9.73	1.7.72	1.3.66	
-	93. Villy Kisselhegn Anderson	kør	19.4.42	1.9.73	1.5.70	1.10.65 ²	
-	94. Henry Overgaard	kør	22.6.39	1.9.73	1.5.70	1.5.66	
-	95. Anders Jørgen Jensen	kør	12.3.44	1.9.73	1.10.72	1.6.66	
-	96. Leif Søndergård	kør	3.9.44	1.11.73	1.12.71	1.6.66	
-	97. Flemming Rasmussen	kør	11.6.45	1.11.73	1.5.70	1.8.67	
-	98. John Frilund Frederiksen	kør	14.10.42	1.4.74	1.5.70	1.8.66	
-	99. Søren Klit Nørlem	kør	3.7.41	1.4.74	1.6.71	1.10.66	
-	100. Birger Henry Jahnke	kør	17.6.44	1.4.74	1.10.72	1.10.66	
-	101. Jørgen Lennart Arge	kør	15.6.45	1.4.74	1.5.70	1.1.67	
-	102. Erik Grauer	kør	19.5.44	1.4.74	1.5.70	1.3.67	
-	103. Finn Ringholm Andersen	kør	7.4.36	1.4.74	1.12.71	1.4.67	
-	103a. Henning Riiskjær Jensen	kør	19.3.40	1.5.74	1.3.74	1.5.67 ³	
-	104. Elo Vagn Sivertsen	kør	23.1.43	1.4.74	1.5.70	1.6.67	
-	105. Ole Hansen	kør	2.8.44	1.4.74	1.6.71	1.8.67	
-	106. Erik Grundahl	kør	16.6.43	1.3.74	1.6.71 ⁴	1.8.67	
-	107. Jørgen Egon Nielsen	kør	7.5.42	1.4.74	1.6.71	1.8.67	
-	108. Arne Helmuth Olsen	kør	2.8.46	1.4.74	1.6.71	1.10.67	
-	108a. Finn Ove Schultz	kør	15.5.42	1.9.74	1.5.74	1.10.67	
-	109. Jan Ernst Nielsen	kør	17.12.40	1.5.74	1.6.71	1.12.67	
-	110. Peter Martin Hansen	kør	1.1.47	1.5.74	1.12.71	1.2.69	

overpostbud 1.7.69-30.11.71. ²⁾ ude af post- og telegrafv. 1.12.66-30.6.67. ³⁾ overpostbud 1.1.-28.2.71. ⁴⁾ overpostbud 1.9.-10.71.

	Tjenestemænd	Tjenes- stedet	Født	Over- chauffør	Chauf- før	Postbud	Land- postbud
<i>(overchauffører og chauffører)</i>							
overchauffør	110a. John Düring Christensen.....	kør	13.12.45	1.5.74	1.12.72	1.2.68 ¹	
-	111. Jan Holm.....	kør	1.4.45	1.5.74	1.10.72	1.2.68	
-	114. Søren Preben Sloth.....	kør	3.7.41	1.9.74	1.6.71	1.7.68	
-	115. Erling Jørgen Sørensen.....	kør	15.12.40	1.8.75	1.10.72	1.9.68	
-	116. Finn Arne Kjærsgaard.....	kør	5.10.45	1.8.75	1.10.72	1.10.68	
-	117. Kurt Christian Danielsen.....	kør	5.10.47	1.8.75	1.10.72	1.6.70	
-	118. Svend Erik Frederiksen.....	kør	10.10.47	1.8.75	1.10.72	1.1.70	
-	119. Steen Djurhus.....	kør	10.5.46	1.8.75	1.10.72	1.12.69	
-	121. Per Gert Geertsen.....	kør	20.12.47	1.8.75	1.10.72	1.1.69	
-	123. Finn Bruno Hansen.....	kør	10.9.43	1.8.75	1.10.72	1.2.69	
-	124. Teddy Herbert Nielsen.....	kør	22.11.43	1.8.75	1.10.72	1.3.69	
-	125a. Flemming Hansen.....	kør	3.2.46	1.8.75	1.5.73	1.4.69	
chauffør	126. Per Christian Larsen.....	kør	21.1.47	1.6.71	1.5.69	
overchauffør	127. Kaj Bagge Kristoffersen.....	kør	30.4.45	1.8.75	1.10.72	1.5.69	
chauffør	128. Knud Bækgaard Kristensen.....	kør	26.5.36	1.10.72	1.4.72	
-	128a. Freddie Jensen.....	kør	25.10.46	1.6.75	1.3.69 ²	
-	129. John Daner Petersen.....	kør	16.4.44	1.10.72	1.7.69	
-	130. Jørn Erik Sørensen.....	kør	21.5.48	1.10.72	1.9.70	
-	131. Knud Johansen.....	kør	4.2.37	1.10.72	1.4.72	
-	131a. Hans Christian Pedersen.....	kør	2.11.45	1.12.74	1.11.69 ³	
-	133. Ole Finn Jacobsen.....	kør	14.1.47	1.10.72	1.11.69	
-	134. Niels-Ebbe Kristensen Boll Jensen.....	kør	4.8.46	1.6.71	1.12.69	
-	135. Per Ivan Poulsen.....	kør	8.3.45	1.6.71	1.7.70	
-	136. Jens Peder Allan Juul Pedersen.....	kør	28.5.39	1.10.72	1.4.72	
-	137. Egil Asbjørn Sørensen.....	kør	14.6.47	1.10.72	1.2.71	
-	137a. Jørn Erik Haagenen.....	kør	13.12.47	1.6.75	1.2.71	
-	137b. Bjarne Johannes Tagge.....	kør	24.2.48	1.10.74	1.2.71	
-	137c. Leif Henrik Bech Johansen.....	kør	15.12.44	1.12.74	1.2.71	
-	138. Ole Thryssø.....	kør	25.12.46	1.10.72	1.3.71	
-	139. Frederik Christian Fransson.....	kør	4.2.45	1.10.72	1.4.71	
-	140. Finn Emanuel Petersen.....	kør	30.4.50	1.10.72	1.5.71	
-	140a. Jan Bjørn Thorvil.....	kør	3.10.47	1.10.74	1.6.71	
-	143. Jan Timand Pedersen.....	kør	7.11.50	1.10.72	1.6.72	
-	144. Henning Palle Enghusen.....	kør	11.11.50	1.10.72	1.6.72	
-	146. Jan Alex Nielsen.....	kør	25.3.45	1.10.72	1.12.71	
-	146a. Jørgen Mikael Andersen.....	kør	25.3.51	1.11.73	1.4.72	
-	148. Poul Anker Hemmingsen.....	kør	19.11.49	1.11.72	1.6.72	
-	148a. René Bygso.....	kør	1.8.50	1.12.74	1.4.74	
-	148b. Vagn Jensen.....	kør	13.9.41	1.10.74	1.9.72	
-	148d. Børge Michael Sloth.....	kør	22.10.48	1.12.74	1.9.72	
-	149. Bertil Christensen.....	kør	26.5.46	1.3.73	1.10.72	
-	149a. Kaj Laursen.....	kør	28.2.49	1.12.74	1.1.73	
-	149b. Johnny Skjold Larsen.....	kør	26.12.52	1.12.74	1.1.73	
-	149c. Leif Verner Sørensen.....	kør	1.7.41	1.10.72 ⁴	1.6.72	
-	150. Ove Møller Olsen.....	kør	30.7.46	1.11.73	1.3.73	
-	151. Jørgen Have.....	kør	23.3.44	1.11.73	1.4.73	
-	152. Albert Christian Borg Henriksen.....	kør	4.2.49	1.11.73	1.4.73	
-	153. Henning Lindblom.....	kør	1.2.51	1.11.73	1.4.73	
-	154. Flemming Bak.....	kør	20.6.48	1.3.74	1.6.73	
-	155a. Tommy Skjoldborg Lund.....	kør	1.11.52	1.10.74	1.2.74	

¹⁾ tjf.u.l. 1.9.69–31.8.70. ²⁾ tjf.u.l. 1.6.–30.9.74. ³⁾ overpostbud 1.5.73. ⁴⁾ tjf.u.l. 1.1.–30.9.74.

Tjenestemænd		Tjenes- stedet	Født	Over- chauffør	Chauf- før	Postbud	Land- postbud
<i>(overchauffører og chauffører)</i>							
chauffør	156.	Gerhardt Alfred Kirmsmeyer	kør	29.3.25	1.3.74	1.11.73
-	157.	Bent Ole Mathiasen	kør	2.9.50	1.3.74	1.11.73
-	158.	Kaj Erik Hansen	kør	2.10.46	1.3.74	1.12.73
-	159.	Eddie Benny Sølund	kør	17.9.46	1.3.74	1.2.74
-	159a.	Verner Boel Christensen	kør	10.12.47	1.10.74	1.3.74
-	160.	Teddy Allan Vinnersted	kør	29.5.48	1.5.74	1.4.74
-	161.	Bent Ludvig	kør	7.5.52	1.10.74	1.5.74
-	162.	Kjeld Erik Jørgensen	kør	10.4.47	1.10.74	1.5.74
-	163.	Ernst Larsen	kør	19.7.50	1.10.74	1.7.74
-	164.	Steen Christian Nielsen	kør	21.3.45	1.10.74	1.7.74
-	165.	Bjarne Guldbjerg Roerslev	kør	22.7.50	1.10.74	1.7.74
Montører.							
		Cilius Olesen (lr. 5)	kør	30.9.27	1.3.74 ¹	1.11.58	1.11.51
		Alfred Holm Jensen (lr. 5)	kør	16.5.32	1.3.74 ²	1.4.64	1.5.56
		Preben Otto Lübcke Berthou (lr. 5)	kør	23.7.38	1.10.74 ³	1.11.65	1.11.60
		Viggo Wolgast (lr. 5)	kør	29.11.38	1.3.74 ⁴	1.1.70	1.3.64
		Erik Jensen Ladefoged (lr. 5)	kør	13.5.30	1.3.74 ⁴	1.1.70	1.2.69
		Preben Voller Kristensen (lr. 5)	kør	19.12.42	1.3.74 ⁵	1.1.70	1.3.65

1.6.64

¹⁾ overchauffør 1.4.64. ²⁾ overchauffør 1.5.69. ³⁾ telegrafarbejder 1.10.68. ⁴⁾ overchauffør 1.9.71. ⁵⁾ overchauffør 1.9.73.

Kontor og personale	Født	I nu- værende stilling	Over- pak- mester	Overpostbud		Postbud	Land- postbud
				I	II (postpak- mester)		
Landpostbude							
landpostbud Christian Rasmussen (lr.6) . . Alb	24.6.20					1.6.45
— Gunnar Preben Pedersen Alb	12.11.34					1.10.63
— Henning Hansen Alb	5.5.41					1.2.71
landpostbud Børge Nielsen (lr. 5) Ba	8.12.15					1.6.41
— Povl Herman Eskil Kristensen (lr. 5) . . Ba	18.9.16					1.2.42
— Christian Richardt Hansen (lr. 5) . . . Ba	16.8.18					1.8.43
— Sofus Johannes Andersen (lr. 5) Ba	23.5.24					1.7.48
— Børge Jensen Ba	25.5.17					1.4.72
— Eilif Kristian Larsen Ba	8.1.29					1.3.65
— Grethe Sørensen Ba	7.1.36					1.5.66
— Bent Hollønder Ba	3.1.49			1.5.71		1.5.73
— Knud Erik Nielsen Ba	24.2.45			1.6.71		1.7.74
— Bent Dahl Hansen Ba	31.1.50					1.12.71
— Gunhild Sørensen Ba	25.12.48					1.4.75
landpostbud Thomas Christiansen Binder Drg	1.10.48			1.10.69		1.5.72
— Rudi Wilfried Werner Drg	30.1.48			1.12.71		1.8.73
— Carl Aage Rasmussen Drg	25.1.51					1.4.72
landpostbud Gert Ejvind Jensen Bak Fm	31.5.44					1.1.68
landpostbud Børge Enevoldsen (lr. 5) Gl	29.3.27					1.6.51
— Edel Enevoldsen Gl	22.8.26					1.9.74
landpostbud Frede Andreas Hansen (lr. 6) Gsa	26.9.22				1.4.46
— Villy Herman Nielsen Gsa	5.6.45				1.7.67
landpostbud Gustaf Sigfred Persson Pihl (lr. 5) Kl	3.11.20					1.11.45
— Preben Jensen (lr. 5) Kl	16.2.23					1.5.48
— Leif Oluf Peter Larsen Kl	7.1.46					1.3.68
— Kjeld Johannessen Kl	2.4.45					1.2.70
landpostbud Arne Præstbo (lr. 5) Tå	7.11.22					1.1.48
— Svend Erik Dalgaard Jensen (lr. 5) . . . Tå	7.3.24					1.5.51
— Henning Sandholm Lauritsen (lr. 5) . . Tå	22.10.30					1.7.58
— Artur Sørensen Tå	16.11.39					1.3.63
— Aksel Brendstrup (lr. 6) Tå	18.2.29					1.4.72
landpostbud Helge Langebæk Hasfeldt (lr. 5) Vb	20.1.28					1.12.52
landpostbud Frovind Gaardsø Vær	25.7.38					1.1.64 ¹⁾

¹⁾ tjf. u.l. 1.2.74–31.5.74.

Fordelingen af postbudpersonale

Kontor	Postvagt­mestre			Postbud- og postchaufførformænd		Overpakmestre	
	lr. 18	lr. 17	lr. 14	lr. 11	lr. 10	lr. 10	lr. 8
Avispostkontoret.....	1	2
Københavns lufthavn postkontor.....
Omkarteringspostkontoret.....	2	7	36	49	8	86	124
Pakkepostkontoret.....	...	2	1	5	1
Postkørselskontoret.....	1	1	4	9
Toldpostkontoret.....	1	2
Købmagergades postkontor.....	1	2	6	9	...	8	25
Vesterbro —.....	1	...	2	5	2
Østerbro —.....	1	...	1	2	3
Nørrebro —.....	1	...	1	1	2
Sønderbro —.....	1	...	1	2	1	...	1
Frederiksberg —.....	...	1	1	1	2
Valby —.....	...	1	1
Nordvestkvarterets —.....	...	1	...	1	2
Sydvestkvarterets —.....	1
Albertslund —.....	1
Bagsværd —.....	1	1
Ballerup —.....	...	1	...	1
Brønshøj —.....	...	1	1	2	1
Charlottenlund —.....	...	1	...	1	1
Dragør —.....	1
Farum —.....	1
Gentofte —.....	1	1
Glostrup —.....	...	1	1	2	2
Greve Strand —.....	1
Hellerup —.....	...	1	1
Herlev —.....	1	1	1
Holte —.....	1
Hvidovre —.....	...	1	1	1
Kastrup —.....	...	1	...	1	1
Klampenborg —.....
Lyngby —.....	...	1	1	3	1
Nærum —.....
Rødovre —.....	...	1	...	1	1
Skovlunde —.....	1
Søborg —.....	...	1	...	1	1
Tåstrup —.....	1
Vanløse —.....	...	1	...	1	1
Vedbæk —.....
Virum —.....	1	1
Værløse —.....	1
Indleveringspostkontor 1.....	1	1
— 2.....	2
— 3.....	1
— 4.....
— 5.....
— 6.....	2
— 7.....	1
— 9.....

¹⁾ Deraf 4 tillige ved Købmagergades postkontor, 4 ved Vesterbro postkontor, 2 ved Østerbro postkontor, 1 ved Nørrebro postkontor. ²⁾ Deraf 1 tillige ved indleveringspostkontor 11. ³⁾ Tillige ved Købmagergades postkontor. ⁴⁾ Tillige ved Vesterbro postkontor. ⁵⁾ Deraf i tillige ved Østerbro postkontor.

i det københavnske postområde.

Kontor- pakkemestre		Mekanikere	Montører		Overpost- bude	Over- chauffører		Telegraf- arbejdere	Postbude	Chauffører
lr. 8	lr. 7	lr. 10	lr. 7	lr. 5	lr. 5	lr. 7	lr. 5	lr. 5	lr. 3	lr. 3
4	23	19	2	...
4	9	4	1	...
30	94	119	149	...
6	25	83	40	...
...	...	1	2	6	...	2	108	...	11 ¹	55
3	20	12
5	44	183	34	...
5	19	132	43	...
3	18	89	53	...
3	8	70	34 ²	...
3	12	42	88	...
3	9	39	38	...
3	7	37	46	...
2	6	30	31	...
...	3	4	18	...
1	4	36	2	...
1	4	9	22	...
...	6	34	19	...
2	5	26	49	...
...	6	11	39	...
...	2	5	8	...
1	2	13	2	...
1	2	14	36	...
3	7	57	40	...
1	3	30	7	...
2	4	32	29	...
1	6	26	19	...
1	5	4	22	...
1	7	20	55	...
1	4	17	41	...
...	4	8	...
2	8	39	55	...
1	1	7	9	...
1	6	26	41	...
1	2	2	18	...
1	7	21	38	...
1	4	36	3	...
2	4	22	26	...
1	3	13	...
1	5	7	33	...
1	1	4	19	...
...	1	$\frac{2}{3}$...
...	1	2 ²	...
...	1
...	1
...	1	1 ⁴	...
...	1 ⁴	...
...	$\frac{2}{3}$...
...	1	$1\frac{1}{2}$ ⁵	...

Fordelingen af postbudpersonalet

Kontor	Post- vagt mestre			Postbud- og postchauffør- formænd		Overpak- mestre	
	lr. 18	lr. 17	lr. 14	lr. 11	lr. 10	lr. 10	lr. 8
Indleveringspostkontor 10.....	2
— 11.....	1
— 12.....	1
— 13.....	1
— 15.....
— 16.....
— 17.....
— 19.....	1
— 20.....	2
— 21.....	1	3
— 22.....	1
— 24.....
— 25.....	1
— 26.....
— 27.....
— 28.....	1
— 29.....	1
— 30.....	2
— 31.....
— 34.....
— 35.....
— 36.....	1
— 37.....
— 52.....
I alt	8	26	67	113	9	95	196
Afløserpersonale.....			1	26

¹⁾ Tillige ved Vesterbro postkontor. ²⁾ Tillige ved Østerbro postkontor.

i det københavnske postområde.

Kontor- pakkemestre		Mekanikere	Montører		Overpost- bude	Over- chauffører		Telegraf- arbejdere	Postbude	Chauffører
lr. 8	lr. 7	lr. 10	lr. 7	lr. 5	lr. 5	lr. 7	lr. 5	lr. 5	lr. 3	lr. 3
...	2	1 ¹	...
...	2	1 ¹	...
...	1	1
...	1
...	1	3	1 ¹	...
...	1	2 ¹	...
...	2
...
...	1 ²	...
...
...	1	1
...	2
...	1	...
...	2
...	1
...	1
...	1	² / ₂	...
...	2
...	1	1	...
...	1
...

Postkontorer i 1. distrikt.

Kontor og personale	Født	I nu- værende stilling	Over- pak- mester	Overpostbud	Postbud	Land- postbud	Fag- prøve
Allerød :							
postbudformand Peter Vang Petersen (lr.11)	5.8.22	1.4.65	1.2.47	1.4.46	38/46.
kontorpakmester Arne Juel Hansen (lr. 8)...	6.12.41	1.11.74	1.7.74	1.6.73 ¹		
overpostbud Martin Christian Andersen....	22.6.13	1.4.64	1.10.55	1.5.38	
— Alfred Emil Petersen.....	30.8.28	1.4.64	1.10.55	1.9.49	
— Mogens Knud Larsen.....	19.12.31	1.7.69	1.1.56		
postbud Richard Normann Andersen.....	2.2.33	1.2.58		
overpostbud Niels Erik Bæk Vestergaard ..	11.4.31	1.10.72	1.9.61	1.8.56	
— Hans Peter Nielsen.....	26.12.40	1.9.73	1.8.62		
postbud Hans Kurt Larsen.....	17.6.41	1.7.63 ²		
— Jørgen Larsen.....	17.1.40	1.3.65 ³		
— Niels Kristian Andersen Thomasberg....	2.10.41	1.6.66 ⁴		
overpostbud Hans Jørgen Døssing.....	13.7.42	1.4.74	1.7.67	1.6.66	
— Aksel Risbjerg Johansen.....	11.3.43	1.9.73	1.7.67	1.6.66	
— Gunner Jensen Storgaard.....	19.12.42	1.4.74	1.11.66		
postbud Peter Rasmus Staugaard Hansen...	12.5.45	1.1.69 ⁵		
— Jørgvan Thorleiv Jørmund Johansen.....	2.10.40	1.11.72		
— Søren Skjelmose.....	9.8.41	1.11.72		
— Norman Jonason Sølvberg Pedersen.....	16.7.45	1.12.72		
overpostbud Henning Christensen.....	26.5.45	1.3.75	1.5.73		9;0/75.
postbud Erik Wagn Løding.....	14.7.42	1.9.73		
overpostbud Tove Elly Mitrofanov.....	30.7.43	1.3.75	1.2.75		
postbud Ejner Thomas Aaby Hansen.....	29.8.53	1.10.75		
— Randi Elisabeth Edberg.....	9.8.42	1.8.75		
overpostbud Renate Schau.....	31.1.43	1.9.75	1.8.75		
postbud Claus-Christian Andersen.....	25.6.45	1.8.75		
landpostbud Jens Kristian Andreassen (lr. 5) .	9.6.18		1.1.49	
— Vagn Petersen.....	11.1.40		1.12.64	
— Flemming Børge Jensen.....	10.2.45	1.11.72	1.1.67 ⁶	
— Valter Kristensen.....	8.1.43	1.11.66	1.9.67	
— Kjeld Rasmussen.....	9.7.29	1.4.72	
— Hans Ole Tingvold.....	16.6.47	1.3.73	
— Kaj Peter Jensen.....	12.10.26	1.9.73	1.12.73	
— Kjeld Hansen.....	20.2.46	1.9.75	
3 ledige postbudpladser							
Allinge :							
overpostbud Arne Ivar Jensen.....	18.10.20			1.4.64	1.8.57	1.12.46	
landpostbud Henrik Valdemar Kristiansen (lr. 5).....	13.6.26					1.7.48	
— Knud Erik Christiansen (lr. 5).....	19.7.24					1.1.51	
— Mogens Klausen.....	6.12.35					1.10.59 ⁷	
— Jack Danielsen Jensen.....	28.12.37					1.5.63	
Birkerød :							
postvagtmester Villy Marius Andersen (lr.14)	17.6.18	1.9.71 ⁷	1.10.48		1.7.42		44/48 ⁸
postbudformand Ove Anton Stoense (lr. 11)	1.9.40	1.8.75	1.5.65		1.1.64		44/65 ⁸

¹⁾ tlf. u. l. 1.1-30.6.74 ²⁾ overpostbud 1.7.69, kontorpakmester 1.9.71-30.9.74. ³⁾ overpostbud 1.7.69-30.9.74. ⁴⁾ overpostbud 1.11.72-31.1.75. ⁵⁾ overpostbud 1.1.71-28.2.74. ⁶⁾ overpostbud 1.7.71-31.10.72, landpostbud 1.12.73. ⁷⁾ pakmesterformand 1.10.54, postbudformand 1.12.59.

Kontor og personale	Født	I nu-værende stilling	Overpakmester	Overpostbud	Postbud	Landpostbud	Fagprøve
<i>(Birkerød)</i>							
overpakmester Stanislaw Kazimierz							
Sztuk (lr. 8)	5.11.28	1.10.56 ¹	1.12.54	1.4.52	46/54
kontorpakmester Gundahl Frederiksen	12.8.27	1.4.63	1.3.55	1.1.54	
— Henry Hansen	8.11.33	1.4.65	1.3.61	1.11.57	
— Jørgen Asger Christensen	21.11.40	1.9.71	1.7.69	1.10.63		
— Leif Peder Kjær Mortensen	28.5.39	1.8.75	1.7.69	1.5.64		
— Jørgen Rasmussen	29.4.35	1.8.75	1.7.69	1.8.65		
overpostbud Alfred Herman Østergaard	1.12.18	1.4.64	1.6.51	1.2.49	
— Carl Børge Nielsen	20.10.24	1.4.64	1.5.51		
— Preben Gundel Jensen	31.7.27	1.4.64	1.1.54	1.1.52	
— Holger Berthin Olesen	2.3.27	1.8.67	1.1.54	1.7.53	
— Erik Valdemar Jensen	27.10.28	1.5.67	1.10.57	1.3.54	
— Karl Johan Eriksen	16.11.31	1.7.69	1.10.57		
— Poul Anker Mortensen	2.4.36	1.8.75	1.4.58 ²		
— Torben Agerbo	3.12.36	1.10.72	1.10.61	1.3.60	
— Henry Christen Christensen	25.1.37	1.7.69	1.1.62		
— Erik Niels Møller	13.2.38	1.7.69	1.11.63 ³	1.6.62	
— Holger Dinesen Dahl	6.3.33	1.7.69	1.10.63		
— Andreas Nielsen	7.10.39	1.10.72	1.3.64		
— Jens Ole Larsen	31.7.41	1.10.74	1.8.64		
— Frits Arne Jensen	2.2.38	1.10.72	1.7.65		
— Vagn Henrik Bundgaard Petersen	29.12.20	1.5.73	1.4.72		
— Aksel Bent Jakobsen	7.10.41	1.10.72	1.4.66		
— Knud Børge Skytte Jensen	13.3.41	1.7.69	1.6.66		
— Hans Jepsen	8.8.44	1.5.74	1.12.67		
— Niels Vikkelsø Rasmussen	12.5.47	1.7.69	1.11.68		
— Poul-Erik Nørgaard	13.8.45	1.8.75	1.11.69		
— Ole Klamer	3.9.41	1.9.71	1.1.70		
postbud Per Andersen	20.9.51	1.10.73		
— Poul Larsen	16.12.47	1.9.72		
— Peer Emilussen Larsen	14.11.47	1.9.73		
— Flemming Skovgaard	7.12.50	1.9.73		
overpostbud Roar Milius Jørgensen	19.7.48	1.9.75	1.4.74		
— Niels Kaj Nielsen	5.5.50	1.8.75	1.9.74		
landpostbud Erik Lauritsen	14.12.37		1.5.62	
— Leif Henning Bay	26.10.35		1.10.63	
1 ledig postbudplads							
Fakse:							
overpostbud Knud Marius Irgens	24.8.21	1.4.64	1.2.47	1.9.45	
— Kaj Aksel Ludvig Petersen	10.8.13	1.4.64	1.7.59	1.12.38 ⁴	
— Kjeld Robert Pedersen	2.10.26	1.8.66	1.1.50	
postbud Torben Bøgeskov Rasmussen	22.9.47	1.5.72		
landpostbud Aksel Vilhelm Jensen (lr. 5)	25.9.15		1.6.40	
— Axel Kjær Jørgensen (lr. 5)	18.2.19		1.4.44	
— Svend Børge Madsen Larsen (lr. 5)	20.11.19		1.6.44	
— Niels Aage Nielsen (lr. 5)	8.1.19		1.3.45	
— Knud Asger Christensen (lr. 6)	12.6.21		1.11.47	
— Paul Gunner Nielsen (lr. 5)	23.9.27		1.2.51	
— Kai Flemming Svarter Larsen (lr. 5)	7.9.29		1.9.54	
— Jens Ejgil Larsen (lr. 5)	28.1.30		1.9.55	

¹⁾ u.f.nr. 1.11.62–31.1.63, postbudformand 1.4.–31.5.71. ²⁾ ude af post- og telegrafv. 1.2.61–31.3.62. ³⁾ u.f.nr. 1.10.–15.11.65.

⁴⁾ ude af post- og telegrafv. 1.10.48–30.11.57.

Kontor og personale	Født	I nu-værende stilling	Overpakmester	Overpostbud	Postbud	Landpostbud	Fagprøve
(Fakse)							
landpostbud Jens Frede Andersen (lr. 6)....	16.8.32		1.1.58	
— Poul Erling Nielsen (lr. 5)	26.9.33		1.6.58	
— Herluf Jakobsen	12.10.39		1.3.62	
— Hans Bjarne Ballin.....	26.8.42		1.1.67	
— Ernst Poul Christiansen.....	23.1.42		1.4.67	
Fredensborg :							
postbudformand Niels Christian Søndergaard (lr. 11)	27.9.13	1.9.71	1.1.44	1.6.39		36/43
overpostbud Olaf Hardy Ingeman Jensen...	18.10.28		1.4.69	1.4.56		
— Bent Jakobsen	23.1.35		1.7.69	1.6.58		
— Flemming Kildebakke Jensen	16.10.38		1.7.69	1.8.62		
— Tage Pedersen Hvenegaard	4.7.44		1.6.72	1.11.66		
postbud Svend Aage Olesen	15.9.37			1.6.67		
— Ib Tønning Kristiansen	4.12.42			1.9.71		
— Jürgen Peter Johannsen	13.11.44			1.8.74		
— Jørn Steen Kristensen	6.1.54			1.11.74		
— Carlo Mazur Larsen.....	27.8.54			1.6.75		
— *Per Andresen	18.8.51			1.10.75		
landpostbud Johannes Villy Pedersen (lr. 5)	12.1.22				1.2.46	
— Kjeld Georg Hansen (lr. 5).....	19.2.22			1.7.51	1.7.46 ¹⁾	
— Lejf Eckert (lr. 5).....	10.8.33				1.5.56	
— John Richard Andersen.....	9.7.38				1.8.61	
— Benny Bruno Blomgren.....	26.9.36				1.6.63	
— John Benjamin Sørensen.....	23.3.41		1.7.72	1.2.70	1.10.75	
Frederikssund :							
postbudformand Harald Pedersen (lr. 11)...	9.5.27	1.4.69	1.4.54		1.6.51	39/52
— Jørgen Bendt Nielsen (lr. 11) (Ølstykke). kontorpakmester Archibald Jaldur Valdo	1.6.40	1.4.74	1.9.64		1.4.62	38/64
Marinus Druækær (lr. 8)	28.5.14	1.4.64		1.2.56	1.6.38	
— Bent Kurt Hansen	18.3.36	1.8.75	1.7.69	1.12.67		
overpostbud Hans Thorvald Petersen	13.1.24		1.4.64	1.5.55	1.8.47	
— Hans Oluf Brangstrup Olsen	26.3.20		1.4.64	1.7.62	1.4.44	
— Sejer Andreas Larsen	20.7.25		1.4.64	1.7.60	1.8.49	
— Ole Petersen	20.2.35		1.7.69	1.7.62	1.11.57	
— Hans Henrik Lars Petersen	26.3.36		1.8.70	1.7.58	
— Ove Christiansen	12.9.32		1.7.69	1.10.59	1.12.56	
postbud Kurt Johnny Jensen	6.3.37			1.7.62	1.2.60	
— Poul Erik Andreassen	21.3.34			1.12.61	1.3.60	
— Børge Larsen	31.12.34			1.7.62	1.4.61	
overpostbud Poul Børge Nielsen	23.9.39		1.10.72	1.6.64		
postbud Flemming Hansen	5.9.42			1.12.66		
— Kenneth Nielsen.....	12.6.41			1.2.69	1.8.67	
overpostbud Henry Bodekjær Clausen	2.10.20		1.9.73	1.4.72		
— Bengt Jørgen Holte Petersen	1.8.39		1.8.75	1.8.70		
postbud Allan Gaardsted Andersen	30.9.46			1.3.71		
— Kaj Lyngsaa Olsen.....	20.3.50			1.10.72		
overpostbud Gert Ejnar Olsen	19.10.45		1.8.75	1.1.74		
postbud Ib Tage Jessen	28.12.53			1.10.74		
— Knud Helge Nielsen	24.3.39			1.1.75		
— Poul Rønberg.....	30.1.51			1.4.75		

¹⁾ landpostbud 1.7.54.

Kontor og personale	Født	I nu- værende stilling	Over- pak- mester	Overpostbud	Postbud	Land- postbud	Fag- prøve
<i>(Frederikssund)</i>							
postbud Henning Nielsen	24.9.48		1.8.75		
— Gert Blankenborg	24.4.39		1.9.75		
— *Tenna Jeske	19.9.48		1.10.75		
landpostbud Svend Petersen (lr. 5)	23.3.15			1.11.39	
— Poul Gunner Dencker Frandsen (lr. 5)	19.5.16			1.6.40	
— Ove Pedersen (lr. 5)	20.5.24			1.4.46	
— Jørgen Viktor Emanuel Wolsted (lr. 6)	21.6.24			1.9.49	
landpostbud Verner Ewald Alfred Pedersen (lr. 5)	6.4.28			1.10.49	
— Otto Emil Hansen (lr. 5)	21.2.31			1.10.54	
— Tage Jensen	13.2.41			1.12.63	
— Hans Jørgen Hansen (lr. 6)	27.5.44			1.12.67	
— Gunnar Andersen	26.3.37		1.8.63	1.2.69	
— Jørgen Christiansen	12.6.43			1.2.69	
— Rene Rimmer (lr. 5)	29.8.27	1.11.64	1.11.51	1.2.71	
— Kresten Christian Rønberg (lr. 5)	6.3.29	1.7.66	1.7.52	1.10.70	
— Orla Svanborg Stauersbøl Laustsen	7.6.37		1.5.61	1.11.69	
— Anders Larsen	26.7.40		1.4.64	1.11.70	
— Niels Ove Jespersen	24.9.43		1.2.65	1.11.69	
— Peter Tjørnelund Tryk	14.5.35		1.5.66	1.1.71	
— John Frejvald Hansen	21.2.28			1.4.72	
— Hans Søndergaard Christoffersen	22.6.48			1.7.70	
— Jens Tage Rosenholdt Larsen	5.10.41		1.8.70	1.3.75	
— Ib Olsen Rasmussen (lr. 6)	10.3.48			1.4.72	
— Kurt Preben Hansen	14.2.40			1.10.72	
— Benny Mathiesen	24.12.39			1.12.72	
— Niels Christian Hyllested Petersen	20.4.43			1.12.72	
— Richard Johannes Holdgaard Jensen	17.7.48			1.7.73	
— Robin Svanborg Stauersbøl Laustsen	2.7.50			1.12.73	
— Leif Andersen	13.12.39			1.7.74	
— Peter Verner Olsen (lr. 6)	18.8.46			1.4.75	
Frederiksværk:							
postbudformand Knud Elton Jensen (lr. 11)	17.6.18	1.9.68	1.3.47 ¹	1.7.42	46/46
overpostbud Anders Børge Olsen	31.5.20	1.1.52 ²	1.7.45		
— Carl Jørgen Andersen	20.5.21	1.4.64	1.5.47	1.1.47	
— Kaj Frede Villum Madsen	16.1.25	1.4.64	1.10.55	1.1.49	
— Edvard Jørgen Pedersen	13.10.25	1.4.64	1.4.62	1.11.49	
— Poul Leif Holte	20.1.30	1.9.73	1.11.54 ³		
— Niels Peter Sørensen	25.5.30	1.10.69	1.4.56	
— Kurt Rasmussen	8.5.34	1.8.75	1.6.72	1.6.58	
— Poul Helge Larsen	24.3.40	1.7.71	1.7.63	1.6.66	
postbud Christian Egestad	22.10.38	1.4.64		
overpostbud Svend Aage Pedersen	7.7.39	1.8.75	1.10.69	1.2.65	
postbud Ernst Lybech Christensen	3.4.42	1.10.65		
overpostbud Lars Jørgen Petersen	5.12.43	1.10.72	1.6.66		
— Verner Egon Pedersen	15.9.40	1.10.72	1.7.67		
— Vagn Ingemann Christiansen	18.10.39	1.9.73	1.10.69	1.5.68	

¹ u.f.n.r. 1.10.49–30.9.50. ²) overpostbud II. ³) overpostbud II 1.10.55, overpostbud 1.4.58, kontorpakmester 1.4.63, postbud 1.71–31.8.73.

Kontor og personale	Født	I nu-værende stilling	Overpakmester	Overpostbud	Postbud	Landpostbud	Fagprøve
<i>(Frederiksværk)</i>							
overpostbud Peer Christensen.....	22.10.39		1.9.73	1.11.68		
— Bjarne Christensen	7.9.45		1.9.73	1.5.69		
— Tommy Leander Bruun Nielsen ¹	11.7.51		1.12.73	1.4.72		9,3/74
— John Rolsted.....	21.8.43		1.9.73	1.8.72		
postbud John Rasmussen.....	14.9.38			1.2.73		
— Hans Peter Larsen.....	24.11.47			1.5.73		
— Kaj Jonno Jensen.....	24.11.48			1.7.73		
— Jørgen Clemmensen.....	29.6.46			1.3.74		
— Merete Borgen Graae.....	25.12.47			1.5.74		
— Erling Grønbæk Hansen.....	2.12.46			1.8.74		
— Stig Poulsen Christensen.....	29.1.54			1.3.75		
— *Aksel Arnold Gustavsen.....	19.7.41			1.10.75		
landpostbud Henry Hald (lr. 5).....	5.6.32				1.6.57	
— Jens Christian Laursen (lr. 5).....	28.2.34				1.10.58	
— Børge Villy Jensen.....	4.9.38				1.5.61	
— Hans Erik Hald Pedersen.....	10.11.40				1.5.64	
— Niels Otto Mikkelsen Degn.....	23.2.49			1.10.72	1.4.75	
Fuglebjerg:							
postbud Kurt Ingemann Pedersen.....	3.11.31			1.7.70	1.7.57	
landpostbud Sigurd Verner Larsen (lr. 5)...	30.11.18				1.12.42	
— Jens Christian Asger Jensen (lr. 5).....	15.3.25				1.4.46	
— Erik Egon Hansen (lr. 6).....	22.12.28				1.12.53	
— Kaj Aage Rasmussen.....	1.3.36				1.6.63	
— Hans Kurt Nielsen.....	27.11.50				1.7.72	
— Hans Erik Nielsen.....	27.7.51				1.2.74	
Gilleleje:							
overpostbud Knud Børge Madsen.....	31.8.20		1.4.64	1.2.53	1.4.48	
— Ove Henning Petersen.....	24.6.29		1.9.67	1.3.55	1.4.53	
— Bent Klug Svendsen.....	19.12.42		1.8.69	1.8.69		
postbud Louis Carlo Kristian Knudsen.....	5.10.32			1.1.70	1.4.57	
— Finn Klug Svendsen.....	18.2.37			1.12.72		
landpostbud Karl Erik Rasmussen (lr. 6)....	4.1.43				1.2.68	
— Erik Frederiksen.....	24.9.49				1.12.72 ²	
— Jørgen Kristian Jensen Skov.....	14.3.42				1.4.73	
Græsted:							
overpostbud Ove Leo Jensen.....	1.11.16		1.4.64	1.1.47	1.11.40	
— Otto Louis Jacob Jørgensen.....	17.8.18		1.7.67	1.9.42	
postbud Ejgil Jannsen.....	7.11.45			1.11.69		
— Bent Arne Pedersen.....	28.7.47			1.2.73		
— Niels Otto Eriksen.....	4.12.50			1.8.74		
landpostbud Niels Jørgen Larsen (lr. 6)....	13.9.35				1.7.64	
— Svend Erhard Larsen.....	5.11.37				1.7.64	
— Sigvald August Larsen.....	26.4.22				1.4.72	
— Torben Pedersen.....	3.10.46				1.11.71	
— Hans Fisker.....	8.8.47				1.12.71	
— Leo Roman Christensen.....	1.1.48				1.2.72	
— Jan Thies Mathiesen.....	25.6.43				1.9.72	
— Jørgen Eriksen.....	16.6.47				1.10.75	

¹⁾ til elevuddannelse. ²⁾ tjf.u.l. 1.10.74–30.11.74.

Kontor og personale	Født	I nu-værende stilling	Overpakmester	Overpostbud		Postbud	Landpostbud	Fagprøve
				I	II (postpakmester)			
Gudhjem:								
postbud Svend Peter Bidstrup.....	24.8.21					1.1.75		
landpostbud Arne Johannes Christiansen (lr. 6).....	24.12.15							1.4.41
— Villy Peter Nielsen (lr. 5).....	18.1.23							1.11.48
— Kai Kristensen (lr. 5).....	2.7.24							1.2.50
— Henning Andreas Kjær Larsen (lr. 5).....	8.9.26							1.8.51
— Ejnar Pilgaard Vinther (lr. 5).....	1.9.25							1.8.52
— Ejgil Kofoed Jensen.....	25.8.40							1.5.65
Gørlev Sjælland:								
overpostbud Aage Henning Kristensen.....	7.6.30			1.7.69		1.5.64		
postbud Erik Helmuth Fries.....	12.5.45					1.9.69		
landpostbud Sigfred Larsen (lr. 5).....	17.9.17							1.6.45
— Ernst Gordon Pedersen (lr. 5).....	3.1.23							1.10.49
— Hans Helmer Poulsen (lr. 5).....	12.4.29							1.6.54
— Albert Kristensen (lr. 5).....	16.1.21							1.6.56
— Poul Madsen.....	6.5.38							1.11.65
1 ledig postbudplads								
Hasle:								
overpostbud Henning Andreas Jensen.....	17.6.29			1.1.68		1.11.54		
postbud Georg Henning Schou.....	31.10.22					1.4.72		
landpostbud Erik Ejvind Drost (lr. 5).....	2.11.24							1.5.51
— Henning Andreas Vejdiksen (lr. 5).....	10.9.29							1.12.55
— Niels Juel Aakerlund Lind (lr. 5).....	13.6.33							1.10.57
Haslev:								
postbudformand Knud Ejner Petersen (lr. 11).....	22.1.29	1.9.68	1.2.54		1.4.53	1.2.50		47/53
kontorpakmester Karl Anton Poulsen.....	12.12.14	1.4.65			1.4.49	1.2.47	1.10.39	
— Børge Hansen Nielsen.....	2.2.29	1.5.68			1.4.68	1.8.59	1.7.54	
— Kaj Egon Pedersen.....	5.6.17	1.9.73			1.4.64	1.4.48	1.7.41	
overpostbud Jens Harry Jakobsen.....	17.1.16				1.5.49	1.2.47	1.2.40	
— Ove Oskar Larsen.....	11.6.20				1.4.64	1.6.49	1.6.45	
— Kaj Frede Nielsen.....	21.5.23				1.4.64	1.11.48	1.7.48	
postbud Aksel Sigvald Pedersen.....	2.9.23					1.12.72	1.2.52 ¹	
overpostbud Egon Hansen.....	15.9.35				1.4.69	1.1.58 ^a		
— Finn Sylvester Larsen.....	24.1.41				1.11.70	1.6.64		
postbud Povl Dissing.....	4.4.43					1.4.69		
— Karl Damgaard Hansen.....	22.1.44					1.10.71		
— Steffen Georg Ahrenkiel.....	1.10.37					1.11.72		
— Johnny Filip Vind Jørgensen.....	3.12.48					1.11.73		
— Bent Tommy Ingemann Rohde.....	1.8.45					1.12.73		
— Egon Peter Frederiksen.....	29.9.49					1.4.74		
— Ebbe Nordholm Pedersen.....	13.7.50					1.9.75		
landpostbud Thorkild Høst Andersen (lr. 5).....	3.6.13							1.6.38
— Svend Ove Johansen (lr. 5).....	16.2.15							1.10.40
— Niels Paul Larsen (lr. 5).....	17.2.15							1.3.42
— Egon Frode Petersen (lr. 5).....	27.1.19							1.5.44
— Søren Henry Sass Husum Nielsen (lr. 5).....	24.1.21							1.9.46 ³
— Børge Vilhelm Jensen (lr. 5).....	25.2.22							1.12.48
— Jørgen Pedersen (lr. 5).....	6.12.23							1.12.48
— Regnar Frederik Larsen (lr. 5).....	2.9.26							1.6.51

) overpostbud 1.7.64–30.11.72. ²) kontorpakmester 1.4.65–31.5.66. ³) u.f.nr. 1.12.68–31.8.69.

Kontor og personale	Født	I nu- værende stilling	Over- pak- mester	Overpostbud		Postbud	Land- postbud	Fag- prøve
				I	II (postpak- mester)			
<i>(Haslev)</i>								
— Bent Ove Hansen	19.2.35						1.4.60	
— Hans Flemming Pedersen	31.12.38						1.8.61	
— Flemming Larsen (lr. 6)	12.6.33			1.7.69		1.5.65	1.12.58 ¹	
— Svend Aage Hansen (lr. 6)	13.4.38						1.7.67	
— Kurt Hovgaard Johnsen (lr. 6)	20.12.40						1.8.67	
— Erik Andersen	24.11.43						1.4.68	38/69
— Jan Larsen	17.3.42						1.5.68	
— Dan Charley Nielsen (lr. 6)	4.4.44					1.2.67	1.2.72	
— Hans Aage Mathiesen	23.8.34						1.10.72	
1 ledig postbudplads								
Hedehusene:								
kontorpakmester Harry Peter Gregorius								
— Jensen (lr. 8)	24.5.28	1.4.69				1.2.58	1.4.57	
overpostbud Carl Andreasen								
— Hans Ørsted Pedersen	28.11.26			1.4.64		1.12.50		
— Ole Erik Rasmussen	6.11.33			1.7.69		1.11.60		
— Erik Jørgensen	29.7.40			1.7.69		1.12.64		
— Jimmy Nielsen	12.3.40			1.7.69		1.2.68		
— Peter Harborg	2.8.47			1.10.72		1.10.69		
postbud Boy Kai Friskov Hansen								
— Herman George Damm	2.11.47					1.6.73 ²		
— Peter Harborg	16.5.47					1.3.74		
— Herman George Damm	12.11.24					1.5.75		
landpostbud Poul Christian Østergaard								
— Hansen	31.5.38						1.3.64	
— Ivan Leif Pedersen	27.8.38					1.12.73	1.5.74	
— Henrik Lund Andersen	21.7.50						1.10.74	
— Børge Emanuel Knudsen	26.1.23						1.2.75	
2 ledige postbudpladser								
Helsingø:								
postbudformand Ib Bent Carl								
— Christiansen (lr. 11)	2.6.30	1.4.69	1.4.56			1.5.55	1.7.51	40/54
overpostbud Georg Jørgensen								
— Arne Johannes Petersen	8.12.11			1.4.64		1.5.44	1.1.40	
— Helmer Olsen	15.8.23			1.9.68			1.2.49	
— Børge Eskild Lauridsen	11.2.31			1.7.69		1.11.66	1.2.55	
— Peter Harborg	17.1.38			1.7.69		1.10.63		
postbud John Lindholm Nielsen								
— Kaj Sigfred Johansen	23.8.47					1.2.72		
— Finn Teilmann	30.1.43					1.4.73		
— Finn Henning Kristensen	13.1.42					1.9.73		
— Orla Jørgensen	21.3.43					1.1.74		
— *Flemming Poul Christensen	3.1.47					1.4.74		
— *Valborg Irene Jensen	8.3.47					1.8.74		
— *Else Risvej Olsen	15.6.27					1.4.75		
— *Niels Christian Heinesen	23.5.51					1.8.75		
— *Niels Christian Heinesen	21.6.47					1.9.75		
landpostbud Jens Aage Nielsen (lr. 5)								
— Svend Orla Rasmussen (lr. 5)	10.4.19						1.5.43	
— Knud Aage Sørensen (lr. 5)	3.1.21						1.10.45	
— Peter Børge Rasmussen (lr. 5)	9.4.26						1.3.49	
— Vagn Christian Larsen (lr. 5)	14.11.25						1.11.50	
— Arne Holger Madsen (lr. 5)	11.6.33						1.1.58	
— Jørgen Peter Larsen (lr. 5)	4.9.33						1.4.58	
— Jørgen Peter Larsen (lr. 5)	22.2.33						1.7.58	

¹⁾ landpostbud 1.11.70. ²⁾ tjf.u.l. 1.6.–31.12.74.

Kontor og personale	Født	I nu- værende stilling	Over- pak- mester	Overpostbud		Postbud	Land- postbud	Fag- prøve
				I	II (postpak- mester)			
<i>(Helsingø)</i>								
— Kaj Erik Rasmussen	14.3.36						1.3.61	
— Hans Frederik Topholt	2.8.44						1.3.69	
— Hans-Bendix Pedersen	31.7.46						1.6.72	
— Flemming Asbjørn Rasmussen	15.9.46						1.10.72	
— Flemming Gerhard Jacobsen	27.5.43						1.10.72	
— Egon Jacobsen	17.5.40						1.2.73	
— Preben Oddershede Larsen	26.1.39						1.4.73	
— Karl Viggo Buchholz	1.1.21						1.3.75	
Helsingør:								
postvagtimester Hans Eskild Hansen (lr. 17)	28.11.20	1.9.75 ¹	1.10.48			1.6.46		50/47
postbudformand Erling Gunnar Palle Nielsen (lr. 11)	24.10.21	1.4.66	1.10.54			1.11.45 ²		45/47
— Knud Willy Kristensen (lr. 11)	28.10.36	1.9.75	1.9.66			1.8.65 ³		39/66
overpakmester Leif Kristian Jaller (lr. 8)	1.5.35		1.5.68			1.9.66 ³		47/67
— Børge Nissum (lr. 8)	20.11.36		1.4.69			1.9.58 ⁴		45/67
kontorpakmester Aksel Emanuel Sørensen (lr. 8)	6.7.11	1.4.61			1.7.52	1.11.42	1.8.38	
— Poul Holst (lr. 8)	25.1.16	1.4.63			1.4.54	1.4.46	1.2.40	
— Erik August Johannes Arildsø (lr. 8)	20.7.18	1.4.65				1.4.49	1.8.42	
— Thorkild Hildebrandt (lr. 8)	22.5.34	1.8.72				1.7.69	1.1.57	
— Bruno Herbert Bloksgaard Olesen	25.2.40	1.10.72				1.7.69	1.5.62	
— Kaj David Nielsen	28.1.38	1.1.73				1.7.69	1.5.63	
— Børge Østergaard Bertelsen	30.9.37	1.9.73				1.7.69	1.9.60	
overpostbud Eli Jørgen Emil Ringbæk	3.2.14				1.12.55	1.9.47	1.2.39	1.5.38
— Svend Helge Andersen	2.11.21					1.6.50	1.2.48	
— Leif Pedersen	28.5.18					1.3.52	1.11.44	
— Erik Hildebrandt Nielsen	3.6.18					1.4.55	1.7.42	
— Peer Gotfred Larsen	24.3.25					1.3.58	1.12.46 ⁵	
— Hans Robert Flemming Hansen	22.12.27					1.3.58 ⁶	1.2.49	
— Erik Otto Spilcker	15.10.21				1.4.64		1.8.48	
— Hans Peter Hansen	21.1.19				1.4.64		1.3.49	
— Johannes Steen Christiansen	22.10.26				1.4.64		1.11.52	1.2.48
— Frode Lejf Tillstrøm	5.12.28					1.1.65	1.11.50	
— Peter Robert Alfred Møller	23.1.20					1.4.68		1.8.45
— Hans Sundsgaard	5.8.28					1.8.67	1.8.53	
— Folmer Bech Andersen	15.7.18				1.11.66			1.6.48
— Frederik Serritslev	16.5.24				1.5.65			1.11.48
— Svend Aage Skou Jensen	6.8.31				1.6.69		1.6.56	
— Gunnar Pedersen	11.5.32				1.6.69		1.6.56	
— Svend Aage Olsen	10.12.33				1.7.69		1.11.56	
— Egon Axel Heinrich Peteisen	14.10.28				1.11.66			1.6.54
— Bendt Wachmann	10.10.30				1.4.68		1.11.66	1.2.55
— Jan Jens Jørgensen	9.12.33				1.7.69		1.6.57	
— Verner Kristen Peder Jensen	4.1.32				1.7.69		1.11.62	1.1.57
— Aksel Gunnar Jensen	1.5.33				1.7.69		1.4.68	1.10.57
postbud Vagn Emil Dahlggaard	27.7.33						1.12.65	1.3.58
— Hans Henrik Nielsen	17.9.38						1.2.61 ⁷	
overpostbud Birger Larsen	26.2.36				1.7.69		1.10.59	
— Ib Hansen	16.9.35				1.7.69		1.10.60	
— Carl Christian Nielsen	15.9.36				1.7.69		1.5.61 ⁸	

) pakmesterformand 1.4.56, postbudformand 1.8.61. ²) overpakmester 1.10.48–31.5.52. ³) afsluttende prøve 1974. ⁴) tjf.u.l. .9.70–31.8.71. ⁵) overpostbud II 1.6.56–31.1.57. ⁶) kontorpakmester 1.1.68–30.11.72. ⁷) landpostbud 1.5.62–31.10.66. ⁸) landpostbud 1.12.61–31.3.68.

Kontor og personale	Født	I nu- værende stilling	Over- pak- mester	Overpostbud	Postbud	Land- postbud	Fag- prøve
<i>(Helsingør)</i>							
postbud Alfred Boldsen	20.1.18	1.4.72		
postbud John Flemming Bagger Jensen	16.4.40	1.7.65	1.12.62	
overpostbud Børge Kirkegaard Mortensen	17.9.38	1.7.69	1.5.63		
postbud Egon Johansen	30.6.40	1.8.63		
— Gunnar Jørgensen	11.5.40	1.9.63		
overpostbud Arne Skovgaard Eriksen	12.3.40	1.10.74	1.11.66	1.12.63	
— Tage Skaarup	21.3.38	1.7.69	1.4.64		
— Børge Johannes Larsen	24.3.38	1.12.72	1.5.64		
postbud Peer Kurt Andreassen	3.1.43	1.12.65	1.5.64	
overpostbud Karl Vagner Schmidt	1.1.39	1.3.73	1.6.64		
postbud Werner Peter Schmidt	20.8.41	1.7.64		
overpostbud Erik Hansen	2.8.43	1.7.69	1.1.66		
— Poul Werner Jørgensen	1.12.39	1.10.74	1.4.68	1.9.64	
postbud Vallentin Zoller	27.8.41	1.10.64		
overpostbud Ole Benny Jensen	5.12.43	1.4.74	1.1.65		
— Jens Anders Viggo Hansen	30.8.36	1.7.69	1.4.68	1.10.65	
— Svend Erik Høghøj Iversen	13.7.41	1.8.75	1.8.72	1.4.66	
— Ole Gundelund Nielsen	20.6.42	1.7.69	1.11.66	1.5.66	
postbud John Krarup Kjær	17.2.41	1.8.66		
— Mogens Ditlev Johansen	8.5.46	1.10.73	1.6.67	
overpostbud Arne Roswall	25.5.46	1.10.72	1.6.68		
— Leo Dalgaard Laursen	30.7.37	1.3.71	1.6.67		
— *Kurt Nielsen	15.3.40	1.4.72	1.1.68		
— *Ove Wraae Pedersen	20.4.47	1.11.74	1.5.68 ¹		
— *Leif Johnsen	10.8.46	1.4.74	1.11.68		
— *Jens Peder Jensen	13.5.44	1.9.73	1.2.69		
postbud *Søren Bagge Andersen	5.11.45	1.2.69		
overpostbud *Ejner Henriksen	16.8.44	1.2.73	1.9.69		
— *Bent Daniel Andersen	23.3.49	1.3.73	1.7.70		
— *Kjeld Frede Beck	1.4.44	1.12.73	1.4.70		
— *Ole Højfeldt Pedersen	15.12.47	1.6.74	1.2.72		
— *Erik-Walther Eskelund Jacobsen	21.7.47	1.8.75	1.5.72		
— *Hardy Christensen	26.6.43	1.10.74	1.10.72		
postbud *Torkild Laurits Sørensen	11.2.52	1.12.73		
overpostbud *Peder Skjærup Rasmussen	14.10.44	1.10.74	1.1.73		
postbud *Elvin Jens-Peter Hansen Holm	23.11.46	1.1.73		
— *Fin Jørgen Dam	20.4.42	1.3.73		
overpostbud *Jørgen Rytter Larsen	23.3.47	1.4.74	1.3.73		
postbud *Leif Desheim	3.7.47	1.3.73		
— *Henrik Johannes Karlsen	11.12.47	1.6.73		
— *Niels John Frederiksen	20.1.46	1.7.73		
— *Gert Alfred Thygesen	31.12.45	1.8.73		
overpostbud *Steen Peter Cappelen	15.2.47	1.8.75	1.4.73 ²		
postbud *Mogens Steen Schuldt	12.3.51	1.12.73		
overpostbud *Max Mogens Madsen	1.3.43	1.10.74	1.1.74		
postbud *Torben André Dejgaard	4.2.46	1.1.74		
— *Erik Bech	29.7.45	1.3.74		
— *Karl Kristian Jacobsen	6.8.52	1.12.74		
— *Karin Rose-Marie Berger	10.4.48	1.11.74		
— *Ole Petersen	15.1.55	1.2.75		
— *Hans Jürgen Granfeldt	19.4.46	1.3.75		
— *Jan Nielsen	18.3.55	1.4.75		

¹⁾ landpostbud 1.3.70–31.10.74. ²⁾ tjf.u.l. 1.8.–31.12.73.

Kontor og personale	Født	I nuværende stilling	Overpakmester	Overpostbud		Postbud	Landpostbud	Fagprøve
				I	II (postpakmester)			
<i>(Helsingør)</i>								
postbud *Mai-Britt Andersen.....	1.4.54					1.8.75		
— *Ib Brandstrup Jensen.....	21.2.39					1.10.75		
landpostbud Carlo Johannes Larsen (lr. 5) ..	7.8.31						1.9.52	
— Erik Christian Mathiesen (lr. 5)	16.9.27						1.4.55	
— Johannes Nielsen Madsen.....	15.11.35						1.1.60	
— Arne Anton Andersen.....	30.4.37					1.8.59	1.1.61	
— Erik Rudbeck Sørensen.....	16.2.38					1.1.63	1.5.66	
— Theophile Durafour (lr. 6).....	8.3.25			1.12.55		1.4.46	1.12.72	
— Steen Milandt Hansen.....	18.11.45					1.3.73	1.3.75	
— Henning Knudsen.....	22.2.47						1.3.73	
— Ivan Dahl Nielsen.....	26.9.38					1.4.74	1.3.75	
Herlufmagle:								
landpostbud Ejnar Andreas Petersen (lr. 6) ..	11.9.30						1.11.56	
— Arne Mogens Christoffersen (lr. 5).....	22.9.27						1.3.57	
— Frank Erling Brændstrup (lr. 5).....	13.11.32						1.1.59	
— Kaj Preben Christoffersen (lr. 6).....	15.7.40						1.7.68	
— Jørgen Pedersen (lr. 6).....	16.5.42						1.7.68	
— Svend Aage Kristian Rasmussen.....	11.7.17						1.4.72	
Hillerød:								
postvagtmester Svend Harton Møller (lr. 14)	18.11.13	1.4.61 ¹	1.1.44			1.2.43	1.4.39	41/42
— Verner Marinus Jørgensen (lr. 14).....	14.9.21	1.9.71 ²	1.11.49			1.8.48	1.10.45	36/47
postbudformand Ingvar Christiansen (lr. 11)	9.6.29	1.10.71	1.9.57			1.3.53	39/57
overpakmester Svend Aage Nørskov- Nielsen (lr. 8).....	17.11.19	1.9.50 ³			1.9.46	1.8.44	49/47
— Jens Peder Hinsch Mikkelsen (lr. 8).....	22.5.40	1.9.67			1.6.63 ⁴	36/66
— Jens Martin Kviesgaard Kristensen (lr. 8)	6.12.37	1.6.69			1.6.60 ⁵	47/64
— Sven-Erik Wallentin Jensen ⁶ (lr. 8).....	5.12.45	1.3.73			1.11.68	10,3/72
— Bent Nielsen ⁶ (lr. 8).....	22.7.45	1.3.73			1.7.72	10,7/72
— Knud Erik Andersen (lr. 8).....	19.5.46	1.4.73			1.5.71	46/72
— Arne Kristian Nielsen ⁶ (lr. 8).....	14.4.50	1.9.73			1.9.73	9,5/73
— Roland Thorbjørn Kjær ⁶ (lr. 8).....	6.1.44	1.9.73			1.11.72	9,3/73
kontorpakmester Georg Larsen (lr. 8).....	12.1.17	1.4.58	1.2.54	1.4.48	1.7.43	1.9.41	
— Anders Peter Ingemann Jensen (lr. 8)....	29.7.17	1.4.61	1.7.54	1.4.49	1.1.44	1.1.42	
— Jens Peter Petersen (lr. 8).....	2.12.24	1.4.65	1.8.54	1.6.49		
— Lars Egon Henrik Nielsen.....	8.4.27	1.1.67	1.4.55		
— Ole Peter Sørensen.....	17.11.22	1.4.67	1.5.53 ⁷	1.12.47	
— Harry Gunnar Jensen.....	12.11.42	1.7.71	1.7.69	1.3.65		
overpostbud Anders Laurits Larsen.....	27.5.17	1.11.57	1.5.51	1.7.43		
— Knud Aage Ingemann Jensen.....	20.2.21	1.11.53	1.2.46		
— Poul Erik Nielsen.....	17.12.23	1.3.54	1.6.49	1.11.47	
— Etlar Sylvan Hansen.....	19.6.23	1.8.56	1.7.47		
— Marinus Peter Jørgensen.....	13.2.28	1.4.64	1.6.49		
— Poul Kalmer Højerby.....	18.8.27	1.4.64 ⁸	1.6.50		
— Knud Hjalmar Viggo Swensson.....	3.5.12	1.4.64	1.4.62	1.12.49	
— Erik Andersen.....	10.6.35	1.7.69	1.10.57		
— Johannes Andersen.....	31.12.35	1.7.69	1.4.58		
— Egon Lyng Andersen.....	8.7.32	1.7.69	1.2.57		
— Leif Christian Dalgaard Holst.....	29.10.34	1.7.69	1.3.58		

) pakmesterformand 1.12.47, postbudformand 1.5.52. ²) postbudformand 1.6.62. ³) postbudformand 1.9.68–28.2.71. ⁴) u.f.nr. 1.1.–30.11.65. ⁵) afsluttende prøve 1974. ⁶) til elevuddannelse. ⁷) kontorpakmester 1.4.64–28.2.66. ⁸) kontorpakmester 1.4.66–31.5.71.

Kontor og personale	Født	I nu- værende stilling	Over- pak- mester	Overpostbud		Postbud	Land- postbud	Fag- prøve
				I	II (postpak- mester)			
<i>(Hillerød)</i>								
overpostbud Kjeld Richard Nielsen	18.7.33			1.10.72		1.8.58		
— Martin Emanuel Jakobsen	15.7.34			1.12.70		1.8.61	1.5.58	
— Johannes Kejlstrup Rasmussen	22.10.35			1.10.72		1.11.65	1.11.58	
— Jørgen Axel Løfgreen	8.6.42			1.1.72		1.10.64		
— Ove Andersen	20.12.40			1.10.72		1.12.63		
— Niels Boe Nielsen	3.3.40			1.7.69		1.6.64		
postbud Arnold Jensen	8.7.40					1.8.65		
overpostbud Frank Helge Møller-Jensen	21.7.46			1.9.73		1.5.68		
— Frede Schou-Jørgensen	30.1.45			1.9.73		1.2.68		
— Kaj Nielsen	2.5.40			1.8.75		1.5.68		
postbud Per Helmuth Panduro	5.2.42					1.9.68		
— Arne Ellegaard Madsen	30.6.45					1.12.68		
— Flemming Kaas Rahbek	23.7.44					1.12.68		
— Poul Slotsgaard	24.11.45					1.7.69 ¹		
overpostbud Kjeld Christian Beining	29.3.46			1.9.71 ²		1.3.69		
postbud Erling Riis Olesen	16.10.41					1.10.69 ³		
overpostbud Peder Simon Christoffersen	26.11.48			1.4.72		1.6.71		
— Leif Pedersen	21.3.52			1.5.73		1.4.72		
— Ole Stefan Kostecka Jacobsen	20.2.49			1.11.74		1.5.72		
postbud Per Jørgensen	19.10.40					1.1.73		
— John Leo Hestbech	14.1.46					1.2.73		
overpostbud Børge Tage Hansen	3.2.46			1.7.75		1.3.73		
postbud Leif Toxbro	26.4.49					1.3.73		
— Viggo Peter Berg	16.12.45					1.4.73		
— Preben Allan Thomsen	23.2.50					1.3.74		
— Knud Valbjørn	5.4.43					1.5.73		9,3/75
— Per Soelberg	10.5.47					1.7.73		10,3/75
— Bendt Kristiansen	6.12.46					1.8.73		
— Ove Kristiansen	29.12.44					1.9.73		
— Peter Højer Sørensen	22.9.47					1.1.74		
— Ole Buhl	3.2.45					1.5.74		
— *Arne Jensen	3.8.38					1.9.74		
— *Henrik Wittchen	23.9.51					1.7.75		
landpostbud Henning Peter Rasmussen (lr. 5)	28.5.18						1.12.43	
— Niels Peter Helmer Mortensen (lr. 5)	2.3.20						1.5.46	
— Knud Verner Hansen (lr. 5)	8.12.24						1.5.48	
— Tage Vagn Jørgensen (lr. 5)	1.12.25						1.2.49	
— Welton Green Hansen (lr. 5)	30.1.24						1.5.49	
— Hans Villy Mortensen (lr. 5)	13.4.24						1.6.49	
— Knud Madsen (lr. 5)	8.7.31						1.12.57	
— Bent Peer Hansen	8.2.37						1.2.61	
— Kai Erik Pedersen	19.8.40					1.12.62 ⁴	1.3.65	
— Henry Boysen	14.7.37						1.6.65	
— Jørgen Pilgaard Pedersen	16.3.41						1.5.66	
— Birger Lennard Steen Langfrits	6.12.44						1.8.66	
— Karl Erik Madsen	10.9.43						1.5.67	
— Bjarno Schiller Nielsen (lr. 6)	7.3.48						1.4.69	
— Carl Christian Petersen	27.1.40			1.11.70		1.8.64	1.10.75	
— Henning Bak Ladefoged	13.12.46						1.3.72	
— Hans Jørgen Pedersen	22.1.42						1.3.72	
— Fredie Haurum Frantzen	30.1.47					1.3.72	1.9.72	
— Jørn Thomas Jørgensen	25.1.40					1.8.72	1.12.72	

¹⁾ overpostbud 1.9.71–29.2.72. ²⁾ tjf.u.l. 1.11.73–31.3.74. ³⁾ overpostbud 1.9.71–31.8.72. ⁴⁾ u.f.nr. 1.11–30.11.64.

Kontor og personale	Født	I nu- værende stilling	Over- pak- mester	Overpostbud	Postbud	Land- postbud	Fag- prøve
<i>(Hillerød)</i>							
landpostbud Henry Holm	1.12.44				1.1.73	1.4.74	
— Egon Damgaard Nielsen (lr. 6)	30.12.50				1.1.73	1.3.73	
— Frants Henning Thrane	28.9.52				1.12.73	1.9.74	
Holbæk:							
postvagtimester Aage Ingeman							
Sørensen (lr. 14)	15.10.21	1.9.68 ¹⁾	1.10.48		1.11.45	43/47
postbudformand Hans Aage Larsen (lr. 11) ..	24.10.17	1.8.75	1.2.48		1.4.46	1.4.42	36/47
overpakmester Per Christian Jensen (lr. 8) ..	17.6.25	1.6.51		1.3.48	1.9.46	45/51
kontorpakmester Jens Frederik Ernst							
Christensen	28.5.09	1.4.58		1.12.49	1.4.39	1.5.36	1.1.35
— Leif Dalmoss Olsen	15.5.20	1.4.66		1.6.48	1.6.44
— Poul Ejnar Sørensen	19.8.29	1.9.68		1.11.54	1.8.51
— Verner Børge Nielsen	5.5.28	1.9.68		1.3.67	1.3.53
— Henry Okkels Jensen	26.10.27	1.4.69		1.4.64	1.12.61	1.6.51
— Bent Larsen	28.7.34	1.3.71		1.7.69	1.9.57
— Ib Bøge Jensen	17.8.40	1.8.75		1.7.69	1.2.64
overpostbud Niels Verner Nielsen	25.10.10		1.4.53	1.5.50	1.3.38	1.10.36
— Lars Seier Ovggaard Petersen	4.8.15	1.4.50	1.10.40
— Aage Henning Hansen	7.7.21	1.4.53	1.8.45
— Jens Peter Petersen	2.11.19	1.12.53	1.11.48	1.5.45
— Ejgil Vesterlund Petersen	18.2.24	1.8.54	1.2.49	1.5.48
— Hans Helge Nygaard Pedersen	18.4.25		1.4.64	1.2.50
— Johord Alfast Henriksen	6.2.27		1.4.64	1.7.51
— Kai Jensen	13.11.26		1.6.67	1.6.53
— Svend Åge Rasmussen	17.3.31		1.4.68	1.10.54
— Bent Erik Kristiansen	2.5.31		1.7.69	1.4.56
— Svend Ove Thiesen	11.3.37		1.7.69	1.2.62
postbud Hans Ove Hansen	2.9.36	1.4.62
overpostbud Jørgen Toftegaard Andersen ..	3.3.40		1.7.69	1.4.62
— Henning Vagn Thomsen	1.10.40		1.7.69	1.3.63
— Jens Kristian Christensen	2.2.37		1.3.71	1.12.63
— Frederik Jensen	5.5.38		1.10.72	1.8.64
— Jens Erik Strand Nielsen	23.5.41		1.10.72	1.12.64
— Mogens Nielsen	11.4.44		1.9.73	1.8.66
— Leo Jean Johansen	19.10.41		1.4.74	1.3.66
— Steen Nielsen	6.2.44		1.4.74	1.4.67
— Kurt Kjær Clausen	11.5.42		1.7.69	1.5.67
postbud Henning Carsten Petersen	6.1.47	1.3.69
— Ejner Frederiksen	27.5.45	1.5.68
— Torben Bergstrøm Hansen	2.6.44	1.6.68
— Leif Erik Olsen	6.11.49	1.1.72
— Bjarne Flemming Petersen	8.10.53	1.10.74
overpostbud Kurt Sørensen	30.3.49		1.2.75	1.8.74
postbud Bjerne Guldbach Boldt Jacobsen ..	14.5.54	1.9.74
— Palle Fagerlin	14.11.54	1.1.75

¹⁾ postbudformand 1.9.62.

Kontor og personale	Født	I nu- værende stilling	Over- pak- mester	Overpostbud		Postbud	Land- postbud	Fag- prøve
				I	II (postpak- mester)			
<i>(Holbæk)</i>								
landpostbud Povl Skovgaard Pedersen (lr. 5)	26.10.12						1.6.38	
— Frederik Villefrance Pedersen (lr. 5)	26.1.20						1.2.44	
— Jens Paul Hansen (lr. 6)	30.1.20						1.2.44	
— Egon Christensen (lr. 5)	17.9.22						1.4.46	
— Anders Johansen (lr. 5)	12.11.22						1.4.46	
— Erik Michael Jensen (lr. 5)	10.6.23						1.10.47	
— Otto Thorkild Christiansen (lr. 5)	8.11.24						1.2.49	
— Johannes Johansen (lr. 5)	30.5.26						1.2.50	
— Johan Kristoffer Larsen (lr. 5)	9.10.29						1.11.50	
— Bent Otto Henning Jensen (lr. 5)	15.2.29						1.12.50	
— Egon Pauli Ovesen (lr. 5)	27.10.26						1.3.51	
— Aage Verner Nielsen (lr. 5)	2.8.30						1.9.51	
— Poul Jørgen Andersen (lr. 5)	6.3.30						1.10.52	
— Knud Eskild Sørensen (lr. 5)	27.2.27					1.4.48 ¹⁾	1.10.52	
— Orla Rosenquist Hansen (lr. 5)	17.5.31						1.7.54	
— Jens Erik Nikolaj Olsen (lr. 5)	1.3.31						1.5.56	
— Carlo Viggo Poulsen (lr. 5)	4.4.35						1.9.57	
— Richard Ejler Frederiksen (lr. 5)	18.1.30						1.6.56	
— Verner Frederiksen (lr. 5)	9.6.34						1.12.57	
— Henning Anders Peter Jørgensen (lr. 6)	27.10.36						1.1.59	
— Villy Tecza	22.6.35						1.6.59	
— Børge Kurt Larsen	25.8.35						1.10.59	
— Carl Harry Sandberg Madsen	17.5.35						1.8.60	
— Asbjørn Møller Petersen	6.1.40						1.9.64	
— Henry Bøgelund Hansen	21.4.25						1.4.72	
— Adolf Damsgaard Jensen (lr. 6)	7.11.34		1.10.62 ²⁾	1.7.69		1.6.57	1.1.71	48/60
5 ledige postbudpladser								
Hornbæk:								
overpostbud Willy Vagn Petersen	29.5.23				1.4.64	1.11.50	1.7.48	
— Knud Vejby Jensen	6.10.25				1.4.64	1.1.56	1.4.50	
— Flemming Allin Andersen	19.5.31				1.5.68	1.5.64	1.6.56	
postbud Ib Jensen	10.11.45					1.2.68		
— Ejnar Nielsen	7.10.45					1.1.69		
— *Frede Johansen	2.8.45					1.4.73		
landpostbud Aksel Johannes								
— Vestergren Jensen (lr. 5)	19.12.33						1.3.58	
— Alex Sejv Johansen	10.10.30						1.11.61	
— Niels Otto Jensen (lr. 6)	1.9.43						1.7.66	
— Poul Jørgensen	19.8.37						1.10.66	
Hørsholm:								
postvagtmester Carlo Sørensen								
— Østergaard (lr. 14)	23.3.24	1.8.75 ³⁾	1.9.49			1.2.47		47/49
kontorpakmester Svend Aage Rasmussen	4.1.19	1.4.66			1.4.64	1.9.62	1.10.43	
— Ejgil Skovsted Henriksen	12.4.45	1.2.75			1.1.71	1.4.68		
— Hans Jakob Hansen	31.7.44	1.8.75			1.1.71	1.2.69		
overpostbud Niels Juel Andersen	23.12.15				1.4.55	1.2.48	1.6.43	1.10.41
— Svend Peder Andersen	1.7.21				1.4.64	1.7.50		
— Evald Vestergaard	30.1.38				1.7.69	1.5.60		
— Viktor Rosenkrans Poulsen	19.12.39				1.7.69	1.1.64		

¹⁾ u.f.nr. 1.10.51–30.9.52. ²⁾ postbud 1.11.62. ³⁾ postbudformand 1.2.64.

Kontor og personale	Født	I nu- værende stilling	Over- pak- mester	Overpostbud	Postbud	Land- postbud	Fag- prøve
<i>(Hørsholm)</i>							
overpostbud Willy Olesen Nørgaard	4.6.43			1.7.69 ¹	1.7.65		
— Vagn Johannes Christensen	14.10.23			1.10.72	1.4.72		
— Vagn Frederiksen	11.6.43			1.10.74	1.6.66		
— Jens Peter Ry Trans	29.6.38			1.10.74	1.11.66		
— Henning Arne Rasmussen	5.4.39			1.11.73	1.2.64 ²		
— Verner Sigurd Hansen	16.9.42			1.10.74	1.12.67 ³		
— Kaj Kamp Jensen	24.5.45			1.9.73	1.1.69		
— Jens-Christian Højberg Jensen	19.8.45			1.9.73	1.3.69		
— Lars Bach Nielsen	18.4.48			1.6.72	1.2.72		
— Kresten Aabenhus Andersen	16.6.48			1.10.74	1.6.72		
— Niels Aksel Jensen	17.7.46			1.11.74	1.3.73		
— Bent Nielsen	13.1.50			1.10.74	1.3.73		
— Allan Per Syhler	3.1.51			1.11.74	1.5.74		
— Allan Aksel Madsen	12.2.47			1.4.75	1.2.74		
postbud Knud-Erik Beier	29.5.52				1.10.75		
landpostbud Hans Christian Andersen (lr. 6)	10.11.24					1.11.49	
— Kjeld Rodi Hansen (lr. 5)	27.9.30					1.10.51	
— Poul Pedersen (lr. 5)	27.6.30				1.4.57	1.11.55 ⁴	
— Svend Aage Fredensborg (lr. 5)	26.10.34					1.10.57	
— Egil Vestergaard (lr. 6)	12.3.41					1.3.63	
— Lykke Christensen	31.7.20					1.4.72	
— Frede Hans Evald Kjøb	17.10.41				1.1.70	1.2.72	
— Kaj Apel Mortensen	15.7.45					1.12.71	
— Jens Peter Hauge Jensen	6.5.49				1.3.72	1.7.72	
— Kurt Gunnar Steen	29.2.36			1.10.73	1.2.73	1.4.74	
— Kurt Egon Seier Købke	14.5.48					1.2.74	
5 ledige postbudpladser							
<i>(Jyderup)</i>							
overpostbud Hans Kjeld Rasmussen	21.12.21			1.5.65		1.11.48	
postbud John Peter Jensen	8.1.40				1.12.64		
— Alvin Arthur Freyberg	29.11.46				1.1.68		
— Torben Weinreich Madsen	14.4.47				1.10.72		
— *Georg Solberg Nielsen	13.11.40				1.1.73		
landpostbud Kjeld Aage Frede Hansen (lr. 5)	9.7.23					1.4.46	
— Hans Georg Jensen (lr. 5)	10.2.27					1.7.48	
— Jens Egon Larsen (lr. 5)	9.6.19					1.2.49	
— Otto Egon Nielsen (lr. 5)	24.2.28					1.1.51	
— Knud Thomassen (lr. 5)	18.9.27					1.2.51	
— Elvig Gybel Jensen (lr. 5)	12.9.28					1.2.51	
— Kurt Nielsen (lr. 5)	11.3.29					1.7.51	
— Niels Peter Jørgensen (lr. 5)	12.2.28					1.12.51	
— Gunnar David Svendsen (lr. 5)	29.6.28					1.3.57	
— Mogens Peter Hansen (lr. 6)	4.4.32					1.5.57	
— Povl Erik Olsen (lr. 5)	11.2.34					1.9.58	
— Erik Hansen	5.10.35					1.11.60	
— Helmer Møller	28.6.38				1.11.63	1.4.69	

) kontorpakmester 1.9.71–30.11.74. ²) ude af post- og telegrafv. 1.12.65–31.10.68, overpostbud 1.7.69–30.9.73. ³) overpostbud .1.71–30.4.72. ⁴) landpostbud 1.11.58.

Kontor og personale	Født	I nu- værende stilling	Over- pak- mester	Overpostbud		Postbud	Land- postbud	Fag- prøve
				I	II (postpak- mester)			
Jægerspris:								
overpostbud Karl Stephan Johansen.....	9.2.22			1.4.64	1.2.49	1.9.46	
— Lars Henning Christensen.....	17.1.29			1.2.73	1.2.55	
postbud *Bent Petersen.....	27.11.31				1.10.70	1.12.57	
landpostbud Aksel Edvin Balthervin (lr. 6).....	29.7.10					1.9.38	
— Jens Kristian Børge Mehr (lr. 5).....	4.8.13					1.4.39	
— Holger Emanuel Karl Larsen (lr. 5).....	13.1.30					1.7.55	
— Niels-Ebbe Nielsen.....	19.5.44					1.9.67	
— Orla Simonsen (lr. 5).....	7.8.25			1.3.55	1.3.50	1.12.70	
— Michael Møller.....	4.1.50					1.10.74	
— Hilling Sørensen.....	4.11.39					1.10.75	
Kalundborg:								
postvagtimester Svend Aage Møller								
Rasmussen (lr. 14).....	4.3.20	1.9.73 ¹	1.10.48			1.2.47	1.4.44	47/47
kontorpakmester Bent Graversen (lr. 8).....	6.8.34	1.5.68			1.10.58		
— Peter Bisgaard Nielsen.....	10.9.41	1.9.71			1.3.65		
— Preben Aagaard								
Christiansen.....	1.12.47	1.12.73			1.9.71	1.12.68		
— Arne Lejf Olsen.....	13.6.48	1.3.75			1.5.72	1.4.72		
overpostbud Aksel Dargo Andersen.....	20.3.20			1.11.54 ²	1.1.49	1.4.47	1.6.45
— Hans Lundsgaard Kristiansen.....	28.6.22	1.11.53	1.7.47	
— Emil Verner Jørgensen.....	5.3.27	1.11.54	1.4.51	
— Rud Engelhard Jensen.....	21.10.25	1.9.57	1.10.49	
— Jens Bøgh Petersen.....	30.12.25			1.4.64	1.10.50		
— Knud Bjarne Andersen.....	4.2.31			1.1.67	1.1.53		
— Bent Hansen.....	12.2.35			1.10.72	1.8.65	1.8.59	
postbud Ib Vagn Hansen.....	15.4.36	1.3.61 ³		
overpostbud Frede Erik Hansen.....	8.11.33			1.7.69	1.9.62		
— Børge Christiansen.....	12.3.40			1.7.69	1.2.63		
— Martin Carl August Andreasen.....	5.8.21			1.10.72	1.4.72		
— Ole Jordy Larsen.....	18.4.37			1.9.71 ⁴	1.7.68		
— Gert Bøggild Henriksen.....	7.8.43			1.9.73	1.8.69		
postbud Ole Vagn Sørensen.....	24.8.50	1.6.73		
overpostbud Ebbe Preben Jørgensen.....	30.7.47			1.10.74	1.8.72		
— Gunnar Richard Hansen.....	18.9.24			1.10.73	1.10.72		
— Jørgen Bent Nordbo.....	2.2.48			1.1.74	1.5.73		
— Max Reinholt Hansen.....	27.8.51			1.5.75	1.6.73		
— Henri Jørgen Jensen.....	20.2.38			1.7.75	1.4.74		
— *Kaj Henning Birger Hansen.....	14.11.48			1.8.75	1.4.74		
postbud *Karen Nielsen.....	6.3.43	1.10.74		
— *Preben Kurt Rasmussen.....	5.8.52	1.10.75		
landpostbud Karl Henrik Nielsen (lr. 5).....	14.4.20		1.5.44	
— Ulrik Johan Hansen (lr. 5).....	10.12.21		1.1.46	
— Børge Sterno Kure (lr. 5).....	9.9.24		1.6.49	
— Niels Verner Guldborg Hansen (lr. 6).....	1.1.26		1.4.50	
— Orla Helmuth Stahl Nielsen (lr. 5).....	19.4.24		1.5.50	
— Ove Brendstrup (lr. 5).....	8.8.27		1.6.52	
— Jørgen Pedersen (lr. 6).....	26.5.31		1.6.52	48/52
— Karl Kristian Jensen (lr. 6).....	19.3.31		1.2.54	

¹⁾ postbudformand 1.4.62. ²⁾ kontorpakmester 1.4.61–30.11.68. ³⁾ kontorpakmester 1.12.68–31.10.73. ⁴⁾ kontorpakmester 1.8.73–31.1.75.

Kontor og personale	Født	I nu- værende stilling	Over- pak- mester	Overpostbud		Postbud	Land- postbud	Fag- prøve
				I	II (postpak- mester)			
<i>(Kalundborg)</i>								
landpostbud Hans Henry Hansen Teglskov (lr. 5).....	21.11.31							1.5.57
— Tage Uffe Hansen (lr. 5).....	27.1.34							1.6.58
— Hans Erik Jakobsen (lr. 5).....	7.6.33							1.3.59
— Erling Bruun Olsen (lr. 6).....	16.11.35							1.9.59
— Harry Thorkild Kristensen (lr. 6).....	10.11.39							1.7.62
— Oswald Emil Brask (lr. 6).....	1.2.30			1.4.68		1.10.55		1.2.55 ¹
— Bent Eigild Neumann Nielsen.....	20.1.31							1.4.72
— Arvid Grausen.....	12.11.39			1.7.69		1.1.65		1.7.75
— Torben Bøgh Petersen.....	26.2.49							1.6.70
Korsør:								
postbudformand Erik Ejvind								
Andersen (lr. 11).....	8.7.26	1.7.66	1.7.54			1.8.51		37/52
kontorpakmester Svend Aage Nielsen (lr. 8)	20.8.22	1.4.63			1.9.48	1.4.46		
— Villy Harald Kürstein.....	21.2.25	1.4.65			1.12.54	1.6.50		
— Kaj Svendsen.....	19.8.37	1.7.68				1.11.61		
— Lejf Nielsen.....	1.3.42	1.9.73			1.7.69	1.3.67		
overpostbud Anders Kristian Rikard								
Frederiksen.....	8.9.19			1.11.54	1.12.50	1.7.47		
— Evald Sigurd Olsen.....	27.4.16				1.9.48	1.12.41		
— Thorvald Ingemann Jørgensen Møller...	19.5.30				1.4.68	1.1.55		
— Hans Helge Hansen.....	29.12.30				1.11.68	1.11.55		
— Hans Vagner Hjortkjær Mortensen.....	5.2.34				1.7.69	1.11.57		
— Svenning Bo Fuglsbjerg Andersen.....	31.5.36				1.7.69	1.9.60		
— Bent Grønnegaard Lauridsen.....	27.5.35				1.10.72	1.11.58 ²		45/63
— Arne Reinholdt Jacobsen.....	27.3.35				1.7.69	1.10.61		
postbud Erik Torben Ralsted.....	17.9.39					1.4.73	1.11.62	
— Ib Johansen.....	5.10.43					1.7.66		
— Ejvind Johansen.....	21.2.40					1.2.67 ³		38/68
overpostbud Leif Roland Johansen.....	3.4.41				1.9.73	1.3.67		
— Per Laust Jensen.....	12.11.44				1.7.69 ⁴	1.5.68		
postbud Svend Herman Carlsen.....	7.7.43					1.11.69		
overpostbud Preben Olsen.....	6.6.46				1.9.73	1.2.70		
postbud John Ole Kieler.....	31.8.42					1.3.71		
— Sten Mogens Hansen.....	17.8.44					1.1.72		
— Jacob Merton Hansen.....	5.11.45					1.2.73		
overpostbud Ole Quist.....	23.12.46				1.4.74	1.6.73		
postbud Knud Ove Jensen.....	22.8.49					1.11.74		
— *Svend Pedersen.....	31.7.51					1.5.75		
landpostbud Alex Halfdan Christiansen (lr.5)	26.5.32						1.2.59	
— Peder Olav Lunding.....	14.2.37						1.3.61	
— Svend Aage Hansen.....	25.12.36						1.6.62	
— Jens Jørgen Nielsen.....	9.12.41						1.1.65	
— Christian Michael Reenberg (lr. 5).....	11.12.27				1.4.64	1.1.49	1.2.69	
Køge:								
postvagtmester Poul Kristian Hansen (lr. 17)	28.9.22	1.10.71 ⁵	1.6.51			1.10.48		42/50
postbudformand Preben Thomas Nielsen								
Thomsen (lr. 11).....	7.4.37	1.12.72 ⁶	1.12.62			1.10.59		44/62
overpakmester Flemming Jul Nielsen (lr. 8)	18.6.42		1.6.66			1.9.63		41/65
kontorpakmester Hans Povl Gustav Larsen..	24.11.12	1.4.61			1.4.50	1.10.46	1.7.42	1.1.37

¹⁾ landpostbud 1.4.72. ²⁾ tjf.u.l. 1.9.69–31.8.71. ³⁾ overpakmester 1.10.68–31.7.70, overpostbud 1.1.73–31.3.75. ⁴⁾ tjf.u.l. 1.10.–31.10.70. ⁵⁾ postbudformand 1.11.65. ⁶⁾ i specialtj. 1.12.72–30.6.75.

Kontor og personale	Født	I nu- værende stilling	Over- pak- mester	Overpostbud	Postbud	Land- postbud	Fag- prøve
<i>(Køge)</i>							
kontorpakmester Niels Herman Andersen ..	30.4.17	1.4.64	 1.12.47	1.1.46	1.5.41	
— Frode Ivert Bøgedal	26.11.13	1.4.65	 1.9.55	1.1.48		
— Niels Aagaard Larsen	8.12.29	1.12.67		1.5.54		
— Jens Kristian Jensen (lr. 8).....	20.3.34	1.9.68		1.2.58		
— Henning Ove Olsen	23.7.34	1.9.73		1.7.69	1.5.58		
— Karl Henrik Olesen (lr. 8).....	27.2.34	1.4.75		1.1.71	1.7.61		
— Alex Flemming Holm.....	14.8.45	1.8.75		1.1.71	1.8.68		
overpostbud Gerhard Folmer Johannes Christensen	23.8.11		1.4.53 1.4.46	1.9.36		
— Rudolf Egon Winther	8.5.22 1.4.53	1.11.46	1.4.46	
— Knud Herløv Christensen	11.10.24		1.4.64	1.1.50		
— Niels Kristian Kristensen	31.8.28		1.4.64	1.5.50		
— Hans Julius Sonberg Nielsen.....	4.3.29		1.4.64	1.10.51		
— Poul Jensen.....	10.9.23		1.4.64	1.3.52		
— Axel Henning Dige	28.9.25		1.5.67	1.5.53		
postbud Knud Henriksen.....	11.12.26	1.10.73	1.11.51 ¹⁾	
overpostbud Mogens Arne Ulrik Nielsen...	7.6.35		1.9.73	1.6.72	1.12.59	
postbud Finn Lemvig.....	13.5.41	1.6.63		
overpostbud Svend Pedersen.....	20.12.38		1.9.73	1.8.72	1.1.64	
— Torben Jensen	15.3.37		1.7.69	1.2.65		
— Elith Linhardt Andersen.....	11.10.39		1.4.74	1.8.72	1.10.65	
— Egon Børge Pedersen	29.4.43		1.7.69	1.1.66		
— Otto Wagner Petersen	25.1.42		1.7.69	1.8.67		
postbud Thomas Hansen	4.1.44	1.2.68		
overpostbud Frits Andreas Hougaard Nielsen	25.7.45		1.4.74	1.8.72	1.7.68	
— Elo Kurt Rasmussen.....	21.5.46		1.10.72	1.10.68		
— William Charly Nielsen	31.12.43		1.10.72	1.3.69		
— Kaj Erling Madsen.....	4.12.38	1.6.69		
— Hardy Egon Jensen	10.9.48		1.8.75	1.10.69		
postbud Svend Aage Stolpe Andersen.....	18.10.44	1.11.69		
— Kaj Erik Albrechtsen.....	13.4.49	1.6.71		
overpostbud Ivan Ploug Jacobsen.....	18.6.49		1.9.73	1.7.70		
postbud Ivan Michael Mortensen.....	12.2.47	1.7.70		
— Allan Caspersen	9.1.50	1.8.72	1.1.72	
— Alf Andersen	24.8.50	1.9.71		
— Arno Flemming Nielsen	24.4.50	1.10.71		
— Holger Høgsbro Rebien.....	30.6.48	1.10.71		
— Ole Hans Ring.....	13.1.45	1.1.72		
— Svend-Aage Kristensen	14.1.46	1.3.72 ²⁾		
— Frede Larsen	5.5.45	1.6.72		
— Peter Haislund Petersen	2.10.50	1.1.73		
overpostbud John Knud Wilms Larsen.....	4.3.52		1.12.74	1.1.74		
postbud Peder Bjørn Madsen	25.8.46	1.1.74		
— Bjarne Steffensen	17.1.49	1.3.74		
overpostbud Erik Værnskjold	8.3.47		1.10.74	1.4.74		
postbud Hans Erik Jensen	2.4.49	1.5.74		
— Flemming Bent Olesen.....	23.7.49	1.6.73 ³⁾		
— Preben Lang Pedersen.....	26.5.55	1.6.75		
— Leif Scheel Andersen	7.6.55	1.7.75		
landpostbud Aksel Albert Ebbe Rasmussen Bagge (lr. 5)	27.10.17				1.11.41	

¹⁾ overpostbud 1.10.68–30.9.73. ²⁾ overpostbud 1.9.73–30.9.74. ³⁾ tjf.u.l. 1.4.74–31.3.75.

Kontor og personale	Født	I nu- værende stilling	Over- pak- mester	Overpostbud		Postbud	Land- postbud	Fag- prøve
				I	II (postpak- mester)			
<i>(Køge)</i>								
landpostbud Carl Egon Larsen (lr. 5).....	26.9.21						1.1.48	
— Hans Tage Henriksen (lr. 5).....	28.11.22						1.6.48	
— Jørgen Asger Pedersen (lr. 5).....	18.2.27						1.4.50	
— Erik Sørensen (lr. 5).....	26.12.27						1.11.52	
— Jørgen Ludvig Hammerum (lr. 5).....	22.5.30						1.4.53	
— Cai Anker Hansen (lr. 6).....	22.11.23						1.7.56	
— Knud Anker Larsen (lr. 6).....	21.4.33						1.12.58	
— Erik Tage Olsen (lr. 5).....	2.9.32						1.3.59	
— Mogens Gerner Hansen.....	2.4.31						1.6.59	
— Knud Børge Hansen.....	19.3.37						1.8.61	
— Ole Peter Vejvad Kjær (lr. 5).....	12.11.28			1.3.58		1.11.51	1.2.63	
— Erik Palle Sørensen.....	20.1.42						1.2.65	
— Arne Kristian Frederiksen.....	18.2.27						1.4.72	
— Aksel Andersen.....	2.6.39						1.8.67	
— Kurt Ivan Olsen.....	15.3.44						1.10.67	
— Aage Bent Nielsen.....	1.1.39						1.1.69	
— Jørn Ove Bagge Hansen.....	22.1.44						1.2.69	
— Tage Olsen.....	13.4.40						1.5.69	
— Poul Henriksen.....	25.2.42					1.6.71	1.3.72	
— Leo Jakob Jensen (lr. 6).....	21.6.44						1.6.71	
— Carsten Bressendorff.....	2.6.49						1.2.72	
— Jørn Damlund.....	24.9.46					1.7.72	1.9.74	
— Ole Peter Ohlsen.....	2.12.52						1.6.73	
— Jytte Agnete Hansen.....	14.7.40						1.10.74	
— Benny Ernst Heister Hansen.....	24.3.37						1.11.74	
— John Helge Bay Hansen.....	19.6.39						1.10.75	
5 ledige postbudpladser								
Maribo:								
overpakmester Kaj Ole Thomsen (lr. 8)....	22.12.25		1.6.52			1.6.49		46/51
kontorpakmester Jens Peter Poul Johannes Matzen.....	23.11.13	1.4.63		1.7.56	1.4.46	1.2.40	1.1.38	
— Anton Johannes Jensen.....	21.11.14	1.4.64		1.8.56	1.12.45	1.6.40	
— Bernt Erling Jakobsen.....	24.8.27	1.4.65		1.4.64	1.12.52	1.9.50		
overpostbud Svend Teodor Jensen.....	14.10.09			1.12.52	1.12.45	1.12.38	
— Poul Villy Rasmussen.....	28.3.20				1.4.64	1.3.49	1.4.44	
— Hans Arne Wolsing Rasmussen.....	17.4.27				1.4.64	1.8.51	1.7.48	
— Børge Emil Jensen.....	8.6.27				1.12.66	1.9.56	1.12.52	
— Georg Vagn Gregersen.....	6.8.28				1.7.67	1.8.60	1.6.53	
— Egon Vagn Pedersen Kjær.....	24.4.37				1.8.75	1.1.64	1.3.62	
postbud Poul Norman Christensen.....	11.1.38					1.1.64	1.6.62	
overpostbud Hans Otto Hemmingsen.....	10.4.37				1.8.75	1.6.62		
— Poul Henning Larsen.....	6.4.42				1.8.75	1.8.65		
postbud Mogens Kurt Siersen Kruse.....	31.3.45					1.1.67		
overpostbud Arne Bent Ellehammer.....	21.12.41				1.8.75	1.8.68		
postbud *Bent Børge Rasmussen.....	1.6.43					1.4.71		
— *Kurt Krøl Christensen.....	3.3.47					1.11.71		
— *Svend Erik Blæsbjerg.....	7.4.47					1.1.73		
landpostbud Anders Ragnvald Sørensen (lr. 5).....	24.7.16						1.8.41	
— Børge Johan Marius Feltsen (lr. 5).....	28.3.15						1.3.43	
— Hans Ove Rasmussen (lr. 5).....	4.10.17						1.11.45	
— Knud Nielsen (lr. 5).....	4.7.22						1.8.47	

Kontor og personale	Født	I nu- værende stilling	Over- pak- mester	Overpostbud		Postbud	Land- postbud	Fag- prøve
				I	II (postpak- mester)			

(Maribo)

landpostbud Karl Jørgensen (lr. 5).....	1.5.22						1.3.48	
— Edvard Gunner Larsen (lr. 5).....	10.5.17						1.11.49	
— Kristian Kristensen (lr. 6).....	28.11.15						1.12.48	
— Svend Børge Dejn Jensen (lr. 5).....	13.8.28						1.4.50	
— Hans Jakob Petersen (lr. 5).....	15.12.29						1.5.54	
— Ole Jensen (lr. 5).....	8.10.26						1.9.55	
— Kristian Trøjborg Hansen (lr. 5).....	9.11.29						1.11.55	
— Hans Peter Frede Hansen (lr. 5).....	13.4.33						1.11.56	
— Verner Nilsson.....	14.8.35						1.6.59	
— Ib Egon Hansen.....	1.12.38						1.11.61	
— Ole Jørgen Larsen.....	10.12.37						1.8.62	
— Jørn Olaf Nielsen.....	27.11.40						1.12.63	
— Børge Hvid.....	10.11.43						1.9.66	
— Erik Nielsen.....	15.3.39						1.6.67	
— Rasmus Verner Kristiansen.....	13.4.44						1.4.68	
— John Rene Krøl Christensen.....	13.2.44					1.11.67	1.11.69	

Nakskov:

postvagtimester Verner Ingemann Olsen (lr. 14).....	8.11.26	1.9.68 ¹	1.10.55		1.4.50	1.2.49		45/53
overpakmester Carl Emil Pedersen Kragh (lr. 8).....	26.7.37	1.12.63	1.11.59		45/62
— Ole Holst Nielsen (lr. 8).....	8.4.41	1.5.65	1.11.62		40/64
— Svend Erik Ølgaard Sørensen (lr. 8).....	9.6.40	1.5.65	1.11.63		42/64
kontorpakmester Gunnar Petersen.....	30.8.24	1.4.62		1.10.55	1.6.48		
overpostbud Ove Vinther.....	8.12.15	1.4.46	1.5.40		
— Willy Adelhard Knibbe Larsen.....	21.5.26	1.3.54	1.7.50		
— Bendt Willy Andersen Pærremand.....	14.11.21	1.4.64	1.2.46		
— Tage Nielsen.....	2.12.22	1.4.64	1.4.46		
— Hans Henrik Nielsen.....	9.4.24	1.4.64	1.6.47		
— Jack Bergkvist Rasmussen.....	20.7.30	1.4.66	1.9.51		
— Povl Egon Witt.....	29.7.26	1.4.64	1.4.54	1.5.50	
— Jørgen Henriksen.....	14.10.40	1.10.72	1.3.63		
postbud Willy Niels Svendsen Møller.....	8.5.38	1.2.64 ²		
overpostbud Leif Jensen.....	15.3.40	1.8.75	1.3.65		
postbud Leif Britton Jensen.....	30.9.42	1.4.67		
— John Madsen.....	25.2.30	1.4.72		
overpostbud Børge Henriksen.....	7.10.46	1.9.73	1.8.68 ³		
postbud Leif Karlsson.....	17.5.40	1.7.68		
overpostbud Frode Henning Petersen.....	18.3.43	1.9.73	1.11.68		
— Mogens Hansen.....	10.6.46	1.9.73	1.3.69		
— Finn Willemoes Rasmussen.....	28.6.44	1.8.75	1.8.69		
— Carsten Heide Jørgensen.....	17.3.51	1.8.75	1.2.74		
postbud Jan Juhl Nielsen.....	31.7.53	1.7.74		
— Bernt Bøger Johansen.....	18.8.49	1.10.73		
— Jens Peter Skov Jørgensen.....	4.9.47	1.2.74		
— *Louis Finn Olsen.....	22.12.48	1.10.74		
— *Helge Vilhelm Lund Frederiksen.....	4.3.46	1.9.75		
— *Steen Reckendorff.....	18.9.55	1.10.75		

¹⁾ postbudformand 1.11.63. ²⁾ landpostbud 1.10.64–31.3.69. ³⁾ tjf.u.l. 1.2.–31.3.71.

Kontor og personale	Født	I nu- værende stilling	Over- pak- mester	Overpostbud		Postbud	Land- postbud	Fag- prøve
				I	II (postpak- mester)			
<i>(Nakskov)</i>								
landpostbud Svend Oscar Hansen (lr. 5)....	3.10.10						1.11.42	
— Knud Helge Nielsen (lr. 5).....	17.6.20						1.7.44	
— Verner Magnus Jensen (lr. 5).....	29.5.20						1.12.44	
— Helge Boye Johansen (lr. 5).....	9.9.20						1.2.45	
— Poul Asger Rasmussen (lr. 5).....	19.9.23						1.4.46	
— Evald Høvmann Nielsen (lr. 5).....	29.9.24						1.4.46	
— Kaj Børge Gerhard Svanebjær Termansen (lr. 5).....	2.9.21						1.5.46	
— Niels Christian Krøjer (lr. 5).....	20.12.19						1.9.46	
— Villy Erik Nielsen (lr. 5).....	8.2.24						1.11.48	
— Hans Emil Thomsen (lr. 6).....	7.11.24						1.11.48	
— Hans Christian Henriksen (lr. 5).....	29.3.26						1.5.49	
— Keld Orla Rasmussen (lr. 6).....	8.7.23						1.10.49	
— Knud Helge Johansen (lr. 5).....	3.9.29						1.10.50	
— Knud Ove Jensen (lr. 5).....	14.10.28						1.10.52	
— Karl Otto Andreasen (lr. 5).....	5.1.32						1.2.53	
— Niels Peter Albert Rasmussen (lr. 5).....	3.6.30						1.7.53	
— Ove Madsen (lr. 5).....	12.4.31						1.1.56	
— Gunnar Petersen (lr. 6).....	6.9.31						1.6.56	
— Asger Jørgensen (lr. 5).....	25.3.35						1.11.56	
— John Robert Nielsen (lr. 6).....	8.10.32						1.8.57	
— Leif Helle Svendsen.....	28.10.36						1.10.60	
— Flemming Albin Nielsen.....	16.11.38						1.10.61	
— Ole Vagn Jensen.....	20.6.37				1.10.62		1.5.62 ¹⁾	
— Benny Frans Johansen.....	4.9.38					1.1.61	1.2.63	
— Jens Aage Lund Frederiksen.....	13.12.41						1.11.66	
— Villy Børge Jensen.....	31.8.44					1.11.69	1.5.75	
— Ole Roug.....	17.12.44						1.10.72	
Neksø:								
overpostbud Holger William Pedersen.....	6.8.21			1.4.64		1.5.51	1.9.45	
— Orla Larsen.....	12.1.26			1.4.64		1.4.61	1.6.47	
— Henning Koch Sassersen.....	15.4.24			1.4.65		1.10.49	
postbud Erwin Holm.....	21.6.20					1.5.73	1.1.50	
— Poul Tage Hansen.....	11.7.43					1.8.67		
landpostbud Børge Bohn Vesth (lr. 5).....	21.5.14						1.12.42	
— Preben Dam Jensen (lr. 5).....	29.8.29						1.2.52	
— Johannes Andreas Espersen (lr. 5).....	19.4.26						1.6.52	
— Arne Mortensen.....	16.12.35						1.10.60	
— Jes Mortensen.....	16.12.42						1.8.65	
— Knud Henning Jakobsen.....	13.9.21						1.3.75	
Nykøbing Fl.:								
postvagtmester Thielmann Eugen Larsen (lr. 17).....	31.12.11	1.4.62 ²⁾	1.11.41			1.10.37	1.12.36	40/40
postbudformand Bernhard Sigfred Hansen (lr. 11).....	21.8.17	1.5.61	1.3.47			1.9.45	1.9.41	38/46

¹⁾ landpostbud 1.3.65. ²⁾ postbudformand 1.7.58.

Kontor og personale	Født	I nu- værende stilling	Over- pak- mester	Overpostbud		Postbud	Land- postbud	Fag- prøve-
				I	II (postpak- mester)			
<i>(Nykøbing Fl.)</i>								
overpakkemester Robert Villy Hansen (lr. 8) ..	5.10.23	1.2.54	1.10.51	1.11.48	40/51
— Herluf Christensen (lr. 8)	5.1.29	1.4.56	1.5.52	42/55
— Jon Fini Olsen (lr. 8)	22.6.45	1.3.74	1.10.69	7,8/73
— Jørgen Høgh ¹ (lr. 8)	30.12.46	1.9.74	1.2.74	1.8.72	10,9/74
kontorpakkemester Ove Elvar Kristiansen (lr.8)	7.6.23	1.4.62	1.4.57	1.2.50	1.3.47
— Niels Erik Hald (lr. 8)	16.12.38	1.9.68	1.2.61
— Poul Erik Axel Reinhold	12.2.39	1.9.68	1.6.61
— Bent Axel Nielsen	8.3.39	1.9.71	1.11.63
— Mogens Henrik Witt	17.5.46	1.4.75	1.8.68
overpostbud Knud Bjørn Jensen	24.11.11	1.11.53	1.4.47	1.11.37
— Knud Ejner Ditlevsen	4.1.14	1.6.54	1.5.47	1.2.38
— Valter Skovdal Rase	22.8.15	1.2.55	1.5.49	1.9.39
— Svend Kvistgaard Kristensen	29.10.21	1.4.51	1.7.49
— Svend Ove Skovdal Rase	18.8.18	1.11.53	1.9.42
— Niels Anders Petersen	1.4.14	1.6.54	1.11.42	1.1.39
— Hans Jørgen Helmuth Linde	8.8.22	1.3.55	1.4.46
— Arne Ditlevsen	15.4.24	1.9.57	1.4.46
— Helge Niels Jørgen Glarbjerg	16.11.26	1.4.64	1.12.47
— Knud Hansen	24.9.27	1.4.64	1.10.48
— Poul Stilling	7.7.27	1.4.64	1.6.52
— Kurt Knud Børge Rasmussen	23.5.29	1.4.64	1.6.50
— Jens Kristian Kjøller	23.9.31	1.9.67	1.9.53
— Jørgen Frederik Larsen	19.7.30	1.2.68	1.2.54
— Charles William Johansen	27.2.19	1.4.74	1.2.50
— Aage Svoldgaard Jensen	26.11.28	1.5.66	1.5.64	1.5.52
— Bent Erik Jørgensen	17.5.35	1.7.69	1.9.57
— Peter Fynbo Hansen	22.12.35	1.7.69	1.5.58
— Ove Andersen	21.10.34	1.9.73	1.10.59 ²
— Ole Carlslund-Nielsen	7.5.38	1.8.75	1.8.61
postbud Jørgen Bruun Jensen	13.1.41	1.5.63
overpostbud John Nielsen	8.2.43	1.4.74	1.8.65
— Bent Frede Hansen	14.11.41	1.4.74	1.12.64
— Knud Flemming Larsen	4.11.46	1.10.74	1.1.69
— Erik Herman Hansen	21.4.43	1.3.74	1.6.68
postbud Henning Krabbe	22.6.47	1.7.68
overpostbud Palle Ahrendt	5.3.51	1.8.75	1.5.72
— John Per Christensen	23.1.47	1.8.75	1.10.72
— Kai Erik Johansen	16.11.49	1.8.75	1.3.73
— Flemming Høyer Mariager	6.2.49	1.8.75	1.5.73
postbud Tommy Bjarne Jensen	12.8.53	1.9.73
— Arne Henning Sørensen	21.7.48	1.10.73
— Jan Rasmussen	22.1.54	1.2.74
— Claus Henning Pedersen	8.6.52	1.6.74
— Torben Olsen	24.12.54	1.1.75
landpostbud Niels August Arild Larsen								
(lr. 6)	21.5.14	1.11.38
— Hans Harry Elsholm (lr. 5)	9.11.14	1.1.39
— Leif Svenstrup Andersen (lr. 5)	18.9.15	1.10.39
— David Ludvig Hansen (lr. 6)	15.7.18	1.5.43
— Knud Erik Rasmussen (lr. 5)	2.6.23	1.4.46
— Jørgen Kobbemagel (lr. 6)	13.3.26	1.1.49
— Evald Olsen (lr. 6)	27.3.25	1.11.50

¹⁾ til elevuddannelse. ²⁾ landpostbud 1.11.64–31.12.65.

Kontor og personale	Født	I nu- værende stilling	Over- pak- mester	Overpostbud		Postbud	Land- postbud	Fag- prøve
				I	II (postpak- mester)			

(Nykøbing Fl.)

landpostbud Svend Børge Rasmussen (lr. 5)	14.12.27						1.251	
— Harald Carlo Jensen (lr. 5)	10.10.26						1.751	
— Jens Verner Rasmussen (lr. 5)	10.6.30						1.751	
— Kaj Verner Månsson (lr. 5)	25.1.27						1.452	
— Milo Hunnerup Petersen (lr. 5)	16.2.33						1.755	
— Allert Christian Jensen (lr. 5)	10.9.28						1.554	
— Carl Erik Hansen (lr. 5)	21.8.30						1.10.56	
— Bjarne Anders Christoffersen (lr. 5)	29.7.31						1.8.57	
— Knud Jørgen Pedersen (lr. 6)	18.4.34						1.11.57	
— Willy Erik Palle (lr. 5)	12.8.33						1.12.58	
— Kaj Henning Pedersen (lr. 6)	27.6.41						1.1.64	
— Mogens Larsen	20.2.41						1.6.64	
— Ole Christoffersen	12.4.41						1.11.64	
— Jørgen Friis	19.6.42						1.7.67	
— Keld Erik Jørgensen (lr. 6)	23.3.42						1.3.68	
— Erik Larsen	20.7.41					1.4.65	1.8.71 ¹	
— Hans Frederiksen	2.3.34					1.4.72	1.10.73	
— Wedel Christian Koch	24.7.45					1.11.69	1.3.71	
— Karl Arvid Jensen	24.12.50					1.6.72	1.9.75	
— Ole Anders Hansen	23.10.40						1.7.72	

1 ledig postbudplads

Nykøbing Sjælland:

postbudformand Ove Vilhelm								
Sulsbrück (lr. 11)	25.11.19	1.4.62 ^a	1.4.49			1.3.47	1.4.44	37/48
kontorpakmester Svend Aage Kyllsbech								
Petersen (lr. 8)	23.10.08	1.9.71			1.4.51	1.10.49	1.5.40	
overpostbud Jens Peter Hartvig Lind	26.8.27				1.8.66	1.1.58	1.12.52	
— Arne Peter Larsen	24.12.32				1.7.69		1.6.55	
— Jens Frede Hansen	7.5.21				1.8.75	1.4.72		
postbud Tage Andersen	8.1.20					1.4.72		
overpostbud Svend Olaf Fast	9.4.24				1.8.75	1.4.72		
postbud Erik Tormod Larsen	23.3.47					1.8.70		
— Knud Gyldenvang	22.11.47					1.2.72		
— *Leif Danielsen	23.6.47					1.8.73		
landpostbud Villy Helge Rasmussen (lr. 5)	23.1.14						1.2.38	
— Hans Laurits Martin Madsen (lr. 5)	17.11.15						1.6.41	
— Egon Andresen (lr. 5)	15.3.19						1.4.43	
— Ulrik Andersen (lr. 6)	8.5.23						1.2.47	
— Carl Viggo Andersen (lr. 5)	2.12.25						1.2.47	
— Henning Kristoffer Jensen (lr. 5)	10.9.23						1.4.47	
— Svend Tage Jensen (lr. 5)	22.12.22						1.12.47	
— Evald Tormod Olsen (lr. 5)	20.7.23						1.5.48	
— Carl Børge Nielsen (lr. 5)	29.10.22						1.3.49	
— Kaj Lyng Madsen (lr. 5)	23.7.27						1.3.51	
— Johannes Gyldenvang (lr. 5)	19.7.30						1.8.51	
— Kurt Helge Nielsen (lr. 5)	19.5.30						1.9.51	
— Ernst Nielsen (lr. 5)	6.6.30						1.5.52	
— Keld Nielsen (lr. 5)	5.4.30						1.11.52	
— Erik Erhardt Hansen (lr. 5)	7.12.28						1.11.53	
— Jens Peter Mortensen (lr. 5)	11.3.30						1.4.55	

^a) tjf.u.l. 1.9.70–30.9.70, postbud 1.10.70 ^a) pakmesterformand 1.11.56, postvagtmester 1.9.70–30.11.72.

Kontor og personale	Født	I nu- værende stilling	Over- pak- mester	Overpostbud		Postbud	Land- postbud	Fag- prøve
				I	II (postpak- mester)			
(Nykøbing Sjælland)								
landpostbud Poul Peter Nielsen (lr. 6).....	9.1.36						1.2.59	
— Ib Vagn Danielsen (lr. 5).....	5.8.35						1.12.58	
— Aage Gunnar Jensen (lr. 5).....	21.12.33						1.12.58	
— Alex Petersen.....	25.12.35						1.7.59	
— Svend Aage Andersen.....	19.11.35						1.12.59	
— Rikard Egon Jeppesen.....	30.8.35						1.6.60	
— Børge Torben Rasmussen.....	15.5.37						1.4.61	
— Erling Børge Larsen.....	27.5.36						1.5.61	
— Jens Bruun Jensen.....	14.10.37						1.4.63	
— Ove Erik Nielsen.....	1.2.40						1.6.63	
— Dan Nygaard Nielsen (lr. 5).....	13.4.24			1.4.64		1.5.52	1.5.49 ¹⁾	
— Alfred Immanuel Larsen.....	12.11.42						1.7.65	
— Ib Verner Danielsen (lr. 6).....	5.7.36						1.9.72	
— Poul Bangsgård.....	15.3.40						1.9.74	
— Niels Tjelluf de Klaumann.....	15.8.41						1.9.74	
Nysted:								
overpostbud Leo Børge Jacobsen.....	28.9.26			1.1.67		1.11.49	
— Torben Anton Michaelsen.....	14.9.28			1.10.67		1.3.51	
landpostbud Svend Aage Jørgensen (lr. 5) ..	5.8.18					1.12.43	
— Ib Holm Krause (lr. 5).....	13.10.23					1.4.46	
— Egon Thorkild Nielsen (lr. 5).....	28.4.25					1.7.50	
— Kaj Henrik Lundmand Jensen (lr. 5).....	26.12.24					1.4.51	
— Henning Albert Jørgensen (lr. 5).....	7.6.28					1.3.53	
— Kaj Egon Rask (lr. 6).....	15.1.31					1.8.56	
— Johannes Nielsen.....	27.10.35					1.6.59	
— Lejf Jensen.....	6.9.41				1.3.67	1.4.69	
Næstved:								
postvagtimester Terpa Niels Johan								
Johannessen (lr. 17).....	6.3.14	1.7.68 ²⁾	1.9.45			1.2.39	1.4.38	41/42
postbudformand Ove Preben Levå (lr. 11) ..	9.8.35	1.7.66	1.7.60			1.9.58	37/60
overpakmester Jens Eigil Jørgen Johannes								
Strømsholt (lr. 8).....	12.4.17		1.7.46			1.1.46	1.2.42	44/46
— Gordon Meltofte (lr. 8).....	2.3.29		1.6.57			1.4.50	50/53
kontorpakmester Kristian Valdemar								
Jørgensen (lr. 8).....	26.4.16	1.4.61		1.4.57	1.4.49	1.6.44	1.6.41	
— Harley Jørgensen (lr. 8).....	16.9.35	1.7.64				1.1.58		
— Ernst Böhme Pedersen (lr. 8).....	22.3.35	1.4.65				1.5.60		
— Hans Christian Eskildsen.....	8.8.35	1.4.65				1.5.60		
— Børge Jensen Christiansen.....	17.10.38	1.2.71			1.7.69	1.8.64		
— Hans Johnsson.....	8.4.38	1.9.71			1.7.69	1.2.65		
overpostbud Poul William Andreas Jensen..	3.10.10			1.9.38	1.10.35	1.11.34	
— Knud Hans Thorsen Elgaard.....	20.3.14			1.11.46	1.5.42	1.2.40	
— Julius Emil Pedersen.....	14.9.13			1.4.51	1.6.39		
— Ernst Børge Jensen.....	23.1.16			1.4.52	1.7.43	1.2.40	
— Kristen Olsen.....	3.2.22			1.5.56	1.5.48	1.3.47	
— Ib Gunnar Jørgensen.....	19.12.20			1.4.57	1.6.45	1.1.45	
— Carl Laurits Johan Nicolaj Gøtze.....	11.8.14			1.5.57	1.6.45	1.3.45	
— Rud Aage Boisen.....	22.1.32			1.4.57	1.1.55		

¹⁾ landpostbud 1.11.67. ²⁾ postbudformand 1.4.65

Kontor og personale	Født	I nu- værende stilling	Over- pak- mester	Overpostbud	Postbud	Land- postbud	Fag- prøve
<i>(Næstved)</i>							
overpostbud Poul Egon Nielsen	3.2.19			1.4.64	1.11.45		1.9.43
— Jens Christian Christensen	19.9.21			1.4.64	1.5.47	1.10.45	
— Gert John Pedersen	21.2.28			1.4.64	1.2.51		
— Georg Møller	10.11.25			1.4.64	1.5.51		
— Kaj Ejnar Holmgreen Jensen	14.10.28			1.4.64	1.3.54	1.1.52	
— Elo Preben Lindegaard Jensen	7.10.32			1.7.69	1.3.55		
— Hans Erik Hesselberg Lauritzen	12.9.27			1.5.66	1.5.56	1.7.53	
— Erik Riemann Nielsen	8.3.35			1.7.69	1.7.57		
— Kjeld Henning Pedersen	20.3.33			1.5.70	1.2.57		
— Poul Erik Vanman Nielsen	25.2.33			1.5.72	1.2.58		
— Poul-Erik Weigel	28.3.31			1.6.67	1.10.61	1.11.56	
postbud Jens Karlo Petersen	3.7.32			1.11.58		
— Mogens Christian Algren Vinholt	6.10.41			1.2.64		
overpostbud Ole Thorvald Pedersen	31.8.42			1.10.72	1.12.64		
— Leif Mortensen	17.1.41			1.4.74	1.4.73	1.8.64	
— Jørgen Ingemann Hvitfeldt Hansen	9.9.39			1.10.72	1.2.65		
— Kurt Jensen Terp	10.6.44			1.1.71	1.8.66		
— Kurt Fredegaard Jensen	31.8.43			1.8.75	1.1.66		
— Poul Steffen Nørgaard Dinesen	29.3.45			1.4.74	1.7.67		
— Skjold Bent Petersen	4.10.40			1.9.73	1.5.66		
— Ove Friis-Christensen	10.9.45			1.3.71	1.11.67		
— Niels Skovgaard Nielsen	2.6.44			1.4.74	1.4.67		
postbud Bruno Jørn Clausen	27.3.46			1.5.67		
— Knud Erik Larsen	8.5.45			1.6.67		
— Torben Keller	27.10.43			1.9.67		
overpostbud Kurt Belling Jensen	17.12.44			1.10.72	1.12.67		
— Kurt Duus Rasmussen	12.8.46			1.9.73	1.7.68		
postbud Bengt Andreas Nielsen	3.4.48			1.6.70		
— Alf Bahn Henriksen	27.6.46			1.2.70		
overpostbud Jørgen Andersen	11.9.45			1.9.73	1.4.70		
postbud Jens Arne Frimann Andersen	26.6.50			1.7.71		
— Bent Jørgensen	30.8.45			1.7.71		
— Jesper Wagner Nielsen	13.6.51			1.7.73		
— Tommy Ulrik Larsen	4.10.52			1.10.73		
— Kaj Erik Petersen	19.10.44			1.6.73		
— Gunner Bjørn Andersen	30.3.48			1.6.73		
— Bjarne Agerlin Hansen	4.6.51			1.8.73		10,7/75
— Lissy Juliane Johansen	8.9.42			1.9.73		
— Ebbe Møller Jensen	13.10.53			1.11.73		
— Asger Stein Andersen	30.10.53			1.11.73		
— Henning Clement Marott	14.1.43			1.11.73		
— Steen Valdemar Soelberg	6.3.46			1.2.74		
— Jørgen Løje Pedersen	25.2.51			1.11.74		
— Palle Buchardt	31.10.54			1.11.74		
— Finn Diechmann Larsen	13.11.54			1.6.75		
— Hans Jørgen Finn Vilhelm Torkenholdt Christensen	21.9.41				1.2.75		
— *Ole Lang Petersen	27.12.50				1.4.75		
landpostbud Karnold Mortensen (lr. 6)	18.8.09				1.7.37	1.1.34 ¹⁾	
— Ejner Alfred Osvald Lang Petersen (lr. 5)	26.6.17					1.5.43	
— Anker Evald Hansen (lr. 6)	14.10.21					1.3.46	
— Aksel Egon Rasmussen (lr. 5)	12.4.22					1.1.47	

¹⁾ landpostbud 1.7.43.

Kontor og personale	Født	I nu- værende stilling	Over- pak- mester	Overpostbud		Postbud	Land- postbud	Fag- prøve
				I	II (postpak- mester)			

(Næstved)

landpostbud Børge Petersen (lr. 5).....	24.1.27						1.2.48	
— Poul Ove Ingvarsen (lr. 6).....	7.8.23						1.6.49	
— Knud Godtfred Jensen (lr. 5).....	16.9.25						1.7.49	
— Henry Pedersen (lr. 5).....	13.3.26						1.8.50	
— Karl Gerner Larsen (lr. 6).....	13.9.29						1.11.50	
— Helge Rosenberg Silkensen (lr. 6).....	1.3.29						1.1.51	
— Hans Regnar Olsen (lr. 5).....	19.1.31						1.9.54	
— Rasmus Mogens Bendtsen (lr. 5).....	14.10.32						1.3.55	
— Jørgen Ejvind Iversen (lr. 5).....	4.8.26						1.1.54	
— Jens Helmer Holmgreen Jensen (lr. 5)...	15.2.33						1.3.54	
— Poul Mejsner Sørensen (lr. 5).....	6.5.29						1.6.54	
— Poul Carlo Petersen (lr. 6).....	18.8.26						1.8.54	
— Poul Vilhelm Jørgensen (lr. 6).....	1.9.29						1.1.56	
— Kaj Christensen (lr. 5).....	21.5.31						1.4.56	
— Frede Johannes Pedersen (lr. 5).....	30.11.31						1.6.56	
— Karl Erik Larsen (lr. 6).....	15.11.32						1.4.59	
— Erik Svend Aage Rasmussen.....	20.4.34						1.6.60	
— Jens Gunnar Nielsen.....	5.6.35						1.3.61	
— Arne Johannes Jensen (lr. 6).....	15.2.37						1.5.61	
— Arne Peter Andersen.....	5.3.40						1.3.63	
— Gunner Hansen (lr. 6).....	29.1.40						1.6.63	
— Aage Dømler Jakobsen (lr. 6).....	21.5.40						1.7.63	
— Kurt Hansen.....	8.10.37						1.8.63	
— Johannes Kurt Birch Jensen (lr. 5).....	29.6.23			1.4.64		1.9.47	1.4.46 ¹	
— Allan Harald Petersen.....	15.3.44						1.6.70	
— Jørgen Rasmussen.....	24.2.45					1.7.72	1.4.73	
— Poul Erik Hansen.....	18.12.37						1.10.74	

Nørre-Ålslev:

overpostbud Knud Asger Olsen.....	3.12.20			1.4.64		1.9.51	1.1.45	
— Helge Verner Nielsen.....	30.10.23			1.4.64		1.7.54	1.10.48	
postbud Paul Henrik Wilms.....	18.4.43					1.6.72		
— Steen Ried Rasmussen.....	17.5.47					1.11.72		
— *Johnny Torben Jørgensen.....	9.5.51					1.3.73		
landpostbud Frode Nielsen (lr. 5).....	6.4.19						1.11.44	
— Svend Aage Jensen Skytte (lr. 5).....	4.2.25						1.11.50	
— Frede Emil Nielsen (lr. 5).....	25.10.28						1.1.54	
— Poul Verner Jørgensen (lr. 5).....	12.7.29						1.3.54	
— Henry Georg Andersen (lr. 5).....	23.9.30						1.5.56	
— Roland Evald Pedersen.....	7.4.32						1.12.54 ²	
— Povl Frost Jensen (lr. 6).....	11.4.35						1.11.59	
— Carlo Bent Hansen (lr. 6).....	9.12.38						1.8.62	
— Niels Jørgen Pedersen.....	31.10.40						1.2.64	

Præstø:

overpostbud Kaj Arne Jørgensen.....	4.7.18			1.4.64 ³		1.3.56	1.1.43	
— Egon Herluf Hansen.....	19.3.29			1.4.64		1.8.51		
postbud *Bent Valdemar Hjemsted Pedersen.....	15.9.49					1.10.73		

¹) landpostbud 1.9.71. ²) ude af post- og telegrafv. 1.10.61–30.6.63. ³) postbud 1.1.–31.7.75.

Kontor og personale	Født	I nu- værende stilling	Over- pak- mester	Overpostbud		Postbud	Land- postbud	Fag- prøve
				I	II (postpak- mester)			
<i>(Præsto)</i>								
landpostbud Sarius Erhardt Howe (lr. 6)....	8.1.13						1.9.38	
— Svend Aage Kaj Larsen (lr. 6).....	19.7.12						1.2.37 ¹	
— Knud Verner Kristoffersen (lr. 6).....	14.10.21						1.11.45	
— Poul Anker Nilausen (lr. 5).....	7.1.21						1.6.46	
— Emil Erik Rasmussen (lr. 5).....	21.7.22						1.9.48	
— Evald Emil Svenningsen (lr. 5).....	26.7.25						1.2.49	
— Simon Egon Hansen (lr. 5).....	20.7.24						1.1.50	
— Kaj Norman Bjørk (lr. 6).....	12.11.30						1.11.52	
— Ernst Gustav Olsen (lr. 5).....	10.5.26						1.10.53	
— Frede Verner Hansen (lr. 5).....	22.5.31						1.1.57	
— Hans Erik Christoffersen.....	15.2.32						1.5.63	
— Vagn Steen Olsen.....	26.8.41						1.11.72	
Ringsted:								
postvagtmester Emund Robert Nielsen (lr. 14).....	12.10.25	1.4.69 ²	1.6.51			1.7.50		50/51
overpakmester Yngved Vendelbo Jensen (lr. 8).....	16.1.28		1.4.58			1.11.53	1.3.51	49/53
kontorpakmester Svend Paamand (lr. 8)....	4.11.13	1.4.62		1.4.54	1.8.50	1.1.43	1.8.41	
— Kaj Børge Pedersen (lr. 8).....	31.3.24	1.4.65			1.2.52	1.3.48		
— Max Benny Skov Nielsen.....	28.12.45	1.1.71				1.10.69		
— Kaj Ole Tell.....	11.12.47	1.9.73			1.9.71	1.2.70		
overpostbud Svend Aage Jensen.....	22.1.12					1.7.47	1.7.41	1.9.39
— Albert Christensen.....	1.6.17					1.10.50	1.10.43	
— Arne Peter Hansen.....	12.10.24				1.4.64		1.12.49	
— Henning Gunnar Schou.....	25.7.27				1.4.64		1.2.51	
— Svend Aage Andreasen.....	11.6.29				1.9.67		1.9.53	
— Poul Emil Andersen.....	19.11.26				1.9.73		1.5.73	1.5.48
— Svend Erik Mølgaard.....	24.8.36				1.7.69		1.5.62	1.12.58
— Lars Flemming Christiansen.....	16.6.36				1.7.69		1.2.60	
— Knud Aage Jørgensen.....	9.11.38				1.4.71		1.4.62	
— Niels Erik Larsen.....	6.12.37				1.7.69		1.6.63	
— Helge Nielsen.....	3.5.40			1.10.72			1.5.64	
— Erik Thyrkøen Hansen.....	21.1.42				1.9.73		1.6.65	
postbud Hans Karsten Hansen.....	22.2.42						1.10.65	
— Kurt Jens Henrik Pedersen.....	30.1.52						1.4.72	
— Jørgen Ring Rasmussen.....	6.6.52						1.11.73	
— Birthe Holt Nielsen.....	25.8.47						1.8.73	
— Karl Bruun Nielsen.....	31.8.52						1.8.74	
— Erik Flemming Jørgensen.....	14.12.52						1.5.74	
— Hans Jørgen Teglgård Pedersen.....	1.5.51						1.5.74	
— *Erik Karsten Skaaning.....	25.6.54						1.7.74	
— *Peder Boye Birger Pedersen.....	1.8.54						1.8.74	
— *Jørn Ulrik Lind Pedersen.....	29.7.54						1.5.75	
landpostbud Anders Peder Hedegaard Petersen (lr. 6).....	4.8.13						1.5.38	
— Svend Aage Jensen (lr. 6).....	18.6.12						1.8.40	
— Jens Peter Jensen (lr. 5).....	2.5.13						1.4.41	
— Carl Hakon Frederiksen (lr. 6).....	17.11.13						1.2.42	
— Frede Michael Hansen (lr. 5).....	5.7.17						1.6.44	
— Hans Kristian Gotfred Larsen (lr. 5).....	4.9.20						1.10.44	
— Knud Ove Nielsen (lr. 6).....	17.9.20						1.6.45	
— Ejner Henry Nielsen (lr. 5).....	6.7.22						1.4.46	

¹⁾ u.f.nr. 1.11.45–31.12.47. ²⁾ postbudformand 1.4.63.

Kontor og personale	Født	I nu- værende stilling	Over- pak- mester	Overpostbud		Postbud	Land- postbud	Fag- prøve
				I	II (postpak- mester)			
<i>(Ringsted)</i>								
landpostbud Erik Aage Nielsen (lr. 5).....	14.2.22						1.6.46	
— Georg Holger Frederiksen (lr. 6).....	5.8.23						1.12.46	
— Hans Peter Hansen (lr. 5).....	29.10.23						1.10.48	
— Poul Henning Nielsen (lr. 5).....	15.10.25						1.8.50	
— Jens Frederik Bang (lr. 5).....	17.8.25						1.11.50	
— Niels Henrik Nielsen (lr. 6).....	11.1.29						1.8.51	
— Gunner Anders Jørgensen (lr. 5).....	28.6.29						1.5.52	
— Kaj Jørgen Jacobsen Christensen (lr. 5) ..	9.9.28						1.9.53	
— Carl Christian Helge Larsen (lr. 5).....	18.5.29						1.3.54	
— Arne Christensen (lr. 6).....	22.9.27						1.12.54	
— Erling Birkegaard Mortensen (lr. 5).....	27.4.30						1.2.55	
— Jørgen Bent Sørensen (lr. 6).....	8.4.32						1.12.55	
— Peter Christian Christensen (lr. 5).....	7.5.32						1.3.56	
— Hans Oluf Pedersen (lr. 5).....	9.12.30						1.12.55 ¹	
— Hans Jørgen Larsen (lr. 5).....	30.7.35						1.11.57	
— Kaj Henry Nielsen (lr. 5).....	13.6.30						1.4.57	
— Tage Alfred Jensen (lr. 5).....	14.1.33						1.7.57	
— Kaj Hartvig Kinnerup (lr. 5).....	9.9.32						1.1.58	
— Knud Vagn Jensen (lr. 6).....	2.12.35						1.12.60	
— Kurt Ditlev Knudsen (lr. 6).....	2.11.38					1.9.63	1.2.64	
— Børge Gunner Larsen.....	7.12.41						1.8.67	
— Henning Hansen.....	27.5.47						1.3.69	
— Kaj Robert Hansen (lr. 6).....	7.9.28					1.7.53	1.6.70 ²	
— Knud Larsen (lr. 6).....	7.9.28			1.9.67		1.9.53	1.3.71	
— Søren Vestergaard.....	29.5.40					1.3.65	1.5.73	
— Hans Christian Andersen.....	14.8.43						1.3.71	
— Frank Larsen.....	9.5.37						1.6.72	
— Jens Arne Jensen.....	11.7.46						1.7.72	
Roskilde:								
postvagtmester Børge Thomsen (lr. 18)....	17.10.26	1.11.73 ³	1.12.52		1.4.51	1.11.47		42/51
postbudformand Hans Edvard Stub								
Jørgensen (lr. 11).....	26.8.10	1.4.63	1.5.41			1.3.39	1.9.34	36/38
— Ivan Marstrand Petersen (lr. 11).....	19.2.28	1.6.73	1.10.53			1.8.49	1.4.49	41/52
— Erik Christian Petersen (lr. 11).....	22.4.30	1.12.73	1.11.54			1.5.51		43/54
overpakmester Kurt Henning Nielsen (lr. 8)	20.6.27		1.5.63			1.7.48 ⁴		40/52
— Ole Jensen ⁵ (lr. 8).....	18.8.39		1.1.65			1.9.63		50/64
— Aage Christensen (lr. 8).....	4.7.37		1.5.65			1.1.62		43/64
— Søren Andersen (lr. 8).....	12.2.41		1.9.65			1.6.63		49/65
— Folmer Jørgensen (lr. 8).....	7.11.38		1.1.68			1.10.65 ⁶		43/67
kontorpakmester Hans Henning Christensen								
(lr. 8).....	22.11.27	1.4.63			1.1.54	1.6.51	1.11.49	
— Poul Werner Jensen (lr. 8).....	6.11.23	1.12.65			1.4.64	1.4.52	1.2.49	
— Bent Fruerled (lr. 8).....	11.8.37	1.1.67				1.12.59		
— Ove Verner Nielsen.....	20.4.33	1.9.68				1.12.59		
— Gunnar Herluf Jørgensen.....	5.10.39	1.9.68				1.9.63		
— Ole Christen Larsen.....	26.10.42	1.9.71			1.7.69	1.12.65		
— Hans Verner Andersen.....	20.11.38	1.12.72			1.7.69	1.3.64		
— Per Lasse Bech Johansen.....	14.9.43	1.11.74			1.7.69	1.1.66		

¹⁾ u.f.nr. 1.5.57-30.4.58. ²⁾ kontorpakmester 1.4.66-31.5.70. ³⁾ postbudformand 1.9.71. ⁴⁾ overpakmester 1.4.-30.6.54. ⁵⁾ til elevuddannelse. ⁶⁾ afsluttende prøve 1974.

Kontor og personale	Født	I nu- værende stilling	Over- pak- mester	Overpostbud	Postbud	Land- postbud	Fag- prøve
<i>(Roskilde)</i>							
monter Jørgen Gøtje (lr. 7).....	8.12.36	1.11.72		1.3.59 ¹		
overpostbud Heiner Jensen.....	6.11.14 1.4.52	1.6.42	1.8.39	
— Jørgen Iskov Jensen.....	11.4.25 1.8.53	1.5.46		
— Kaj Berner Burfelt.....	18.10.26 1.2.57 ²	1.10.50	1.10.49	
— Kaj Mikael Gudmand Carlsen.....	16.5.18		1.4.64	1.8.46	1.6.42	
— Erling Helmut Kristiansen.....	14.4.19		1.4.64	1.10.47	1.5.43	
— Aage Petersen.....	2.7.24		1.4.64	1.8.49	1.7.49	
— Vagn Lykke Andersen.....	3.9.32		1.10.74	1.2.55 ³		
— Evar Johannes Jensen.....	15.4.34		1.7.69	1.8.56		
— Vagn Tony Pedersen.....	10.3.38		1.7.69	1.7.61		
— Kaj Preben Olsen.....	24.1.41		1.7.69	1.5.63		
— Poul Poulsen Jensen.....	28.12.35		1.7.69	1.3.62		
— Niels Peder Jensen.....	13.7.34		1.10.70	1.3.63		
postbud Jørgen Lauritsen.....	4.11.37	1.7.63		
overpostbud Erling Peter Sejdenfaden.....	25.2.39		1.7.69	1.1.65		
— Bjarne Mogens Zittlau.....	13.5.40		1.7.69	1.7.64		
— Peder Christian Herbst.....	6.12.38		1.6.73	1.3.62 ⁴		
postbud Knud Jørgensen.....	29.12.43	1.4.66		
overpostbud Lejf Klejs Jensen.....	21.8.40		1.7.69	1.3.65		
— Ib Ivan Jensen.....	12.7.33		1.7.69	1.8.65		
— Kurt Jacobsen.....	26.9.43		1.8.75	1.2.66		
— Poul Larsen.....	8.12.39		1.7.69	1.12.66		
— Erik Aggerholm.....	13.9.38		1.1.71	1.4.67		
— John Mortensen.....	27.12.43		1.2.72	1.9.71	1.4.67	
— Eli Thye Andersen.....	28.11.39		1.7.69	1.4.67		
— Torben Bjerring Olsen.....	1.7.44		1.4.74	1.6.67		
— Victor Christensen.....	26.7.36		1.7.69	1.7.67		
— Mogens Raahauge Andersen.....	5.12.42		1.7.69	1.7.67		
— Jørgen Willy Rasmussen.....	10.8.44		1.1.71	1.10.67		
— Søren Jakob Clausen.....	10.6.44		1.7.72	1.1.68		
— Hans Pedersen.....	3.10.37		1.10.72	1.4.68		
— Bent Hemming Andersen.....	5.9.44		1.10.72	1.5.68		
— Niels Jørgen Lund Nielsen.....	18.4.46		1.9.73	1.5.68		
postbud Niels Jensen.....	8.12.43	1.11.68		
overpostbud Svend Erik Olsen.....	12.2.42		1.9.73	1.1.69		
— Preben Klarskov Kristensen.....	8.6.43		1.4.74	1.2.69		
— Mogens Bøye Jensen.....	26.12.45		1.9.73	1.4.72	1.3.69	
— Ib Klitgaard Kristiansen.....	21.11.45		1.4.74	1.3.69		
— Ejgil Nielsen.....	16.12.46		1.9.73	1.3.69		
postbud Benny Grønning.....	27.9.40	1.4.69		
overpostbud Kert Otto Ørso.....	19.7.45		1.4.74	1.11.69		
— Bjarne Preben Pedersen.....	14.1.43		1.8.72	1.2.70		
— Tony Revsbech.....	14.1.44		1.1.71	1.2.70		
postbud Leif Henning Olsen.....	21.1.42	1.3.70		
— Brian Stampe.....	27.3.49	1.4.71		
overpostbud Frede Erik Lærke Pedersen.....	23.11.45		1.2.73	1.4.70		
postbud Hans Jørgen Jensen.....	4.7.46	1.4.71		
— Per Bruun Henriksen.....	12.4.50	1.4.72 ⁵		
overpostbud Flemming Thorvald Jespersen.....	10.7.47		1.6.74	1.6.71		

¹⁾ kontorpakmester 1.4.66–31.10.72. ²⁾ kontorpakmester 1.4.64–31.10.65. ³⁾ kontorpakmester 1.4.65–30.9.74. ⁴⁾ u.f.nr. 1.5–31.8.69, overpostbud 1.7.69–31.8.70, ude af post- og telegrafv. 1.9.70–30.9.72. ⁵⁾ overpostbud 1.9.73–28.2.75.

Kontor og personale	Født	I nu- værende stilling	Over- pak- mester	Overpostbud	Postbud	Land- postbud	Fag- prøve
<i>(Roskilde)</i>							
postbud Knud Zittlau.....	9.8.50			1.6.72		
— Ivan Andersen.....	10.9.42			1.10.71		
— Kaj Dahl Nielsen.....	29.8.46			1.12.71		
— Jim Kidi Hansen.....	11.8.51			1.4.72		
overpostbud John Helge Mortensen.....	11.3.52			1.12.74	1.4.72		
— Kurt Feltsen.....	13.1.44			1.8.74	1.6.72		
postbud Tage Bogetoft Jørgensen.....	1.1.49			1.10.72		
overpostbud John Nielsen.....	17.3.51			1.8.75	1.9.73		
— Preben Marcus Jensen.....	17.1.51			1.4.74	1.1.74		
— Hans Steenberg.....	22.7.48			1.8.75	1.3.73		
postbud Hans Dalby Andersen.....	10.4.52			1.4.73		
overpostbud Tonni Jalris.....	14.3.51			1.8.75	1.7.73		
— Hans Otto Kolbe Kristiansen.....	16.1.53			1.8.75	1.7.73		
postbud Benny Ingemann Sørensen.....	10.11.40			1.8.73		9,3/75
overpostbud Henning Bent Sørensen.....	6.10.53			1.9.75	1.11.73		
postbud Tommy Jens Moldrup Pedersen... 31.10.53				1.12.73		
— Flemming Petersen.....	29.1.46			1.1.74		
overpostbud Kaj Flemming Jensen.....	8.5.48			1.1.75	1.1.74		
postbud Anders Peter Olsen.....	3.10.48			1.2.74		
— John Henning Mølgaard-Asmussen.....	24.1.50			1.2.74		
— Per Hasum Pedersen.....	20.11.53			1.3.74		
— Benny Olsen.....	26.2.54			1.3.74		
overpostbud *Preben Bendtsen.....	12.11.48			1.10.74	1.3.74		
postbud *Freddi Larsen.....	16.9.50			1.4.74		
— Søren Johannes Embregts.....	19.6.44			1.5.74		
— Erik Blaabjerg Jensen.....	10.5.39			1.5.74		
— Ole Birk Hansen.....	26.12.49			1.5.74		
— Arne Jeppesen.....	26.7.50			1.5.74		
— Peter Nielsen.....	12.5.54			1.6.74		
— *Ejnar Søren Andersen.....	5.7.48			1.7.74		
— *Erik Bøgh Hansen.....	2.12.48			1.10.74		
— *Preben Emil Larsen.....	6.5.44			1.12.74		
— *Tonni Samuelsen.....	14.12.50			1.4.75		
— *Niels Johan Hansen.....	3.10.52			1.5.75		
— *Leif Henry Meldola.....	24.3.42			1.10.75		
— *Anders Michael Thorup Andersen.....	1.2.55			1.10.75		
landpostbud Ernst Helmer Petersen (lr. 5) ..	13.3.14				1.9.38	
— Ole Søren Jensen (lr. 5).....	8.5.14				1.4.40	
— Holger Elias Rasmussen (lr. 5).....	4.8.21				1.9.45	
— Peder Emil Jensen (lr. 5).....	12.5.21				1.10.48	
— Erling Verner Nielsen (lr. 5).....	9.6.20				1.8.49	
— Gunner Martin Nielsen (lr. 5).....	4.3.26				1.5.50	
— Otto Gustavsen (lr. 5).....	13.11.29				1.8.52	
— Ego Ovedal Andersen (lr. 5).....	23.4.26				1.11.52	
— Hans Poul Frederik Hansen (lr. 6).....	24.7.26				1.2.53	
— Villy Eli Thomas Knudsen (lr. 5).....	10.10.29				1.8.54	
— Erik Olsen (lr. 5).....	28.5.31				1.9.55	
— Verner Hjerensen (lr. 5).....	18.11.30				1.9.55	
— Anders Jørgen Hansen (lr. 5).....	3.6.31				1.1.56	
— Jens Peter Ovedahl Andersen (lr. 5).....	16.10.34				1.1.57	
— Egon Niels Sørensen (lr. 5).....	4.12.31				1.2.56	
— Vagn Peter Christensen (lr. 5).....	27.7.31				1.4.57	
— Ingolf Olaf Jensen (lr. 5).....	9.7.36				1.5.59	

Kontor og personale	Født	I nu- værende stilling	Over- pak- mester	Overpostbud I II (postpak- mester)	Postbud	Land- postbud	Fag- prøve
<i>(Roskilde)</i>							
landpostbud Dan Peder Frederiksen	7.1.37					1.7.59	
— Niels Jørgen Egebjerg Larsen	7.2.34					1.6.58 ¹	
— Ove Ludvig Jørgensen	31.12.36					1.2.60	
— Togo Jørgen Bjergfelt	31.12.37					1.6.62	
— Svend Erling Hansen	13.5.35					1.6.62	
— Hjarne Willemoes Andersen	16.11.42					1.2.65	
— Svend Larsen	14.12.41					1.7.65	
— Svend Hedegaard Karlsen	14.12.43					1.5.66	
— Leif Lauridsen (lr. 6)	8.10.44				1.6.67	1.9.67	
— Vagn Emil Hansen	14.12.43				1.10.67	1.11.67	
— Peter John Pedersen	8.7.46					1.11.69	
— Kurt Laurvig Kristensen	16.10.45					1.4.70	
— Flemming Krogsgård Pedersen	21.5.45			1.1.73	1.5.70	1.7.75	
— Anders Stephan Johnsen Kruse	22.9.45				1.11.70	1.2.75	
— Hans Otto Thøgersen	9.7.45					1.2.71	
— Niels Svend Aage Hansen	15.5.43					1.4.71 ²	
— Tage Nielsen	11.3.48					1.4.72	
— Villy Bang Hansen	18.7.46					1.9.72	
— Flemming Bjerggaard Jensen	18.2.49					1.11.72	
— Kenneth Holm	8.12.46					1.12.72	
— Leon René Henry Thorvald	4.1.48					1.3.73	
— Finn Gulbech Olsen	6.6.50					1.3.73	
— Anders Ib Larsen	12.9.52					1.4.73	
— Inge Christensen	25.5.43					1.10.73	
— Allan Tonny Andersen	26.7.52					1.1.74	
— Svenerik Ternese Jensen	26.10.50					1.3.74	
— Jan Vang Nielsen	9.10.49					1.5.74	
— Harry Mathiesen	12.9.45					1.6.74	
— Johann Jacobsen	17.5.51				1.6.74	1.6.75	
— Tommy Nisbeth Nielsen	10.9.51					1.10.74	
Rungsted Kyst:							
overpostbud Peter Christian Schleyer Gertz	29.11.12			1.1.51	1.10.48	1.8.46	
— Erik Kristian Nielsen	4.4.24			1.4.64	1.1.51		
— Hans Sørensen	4.10.43			1.10.74	1.4.68		
— Bøje Ellehave	30.11.43			1.10.74	1.7.68		
— Svend Aage Frost	29.8.46			1.8.75	1.7.70		
— Poul Erik Fogh Aagaard	7.3.45			1.8.75	1.11.70		
postbud Henning Jessen	29.3.49				1.7.71		
— Frank Sørinus Christensen	28.10.46				1.4.73		
— Niels Søren Hansen	19.1.50				1.2.74		
— *John Krarup Gundel	4.6.50				1.10.75		
landpostbud Svend Aage Jensen (lr. 5)	18.12.32					1.6.56	
— Svend Folmer Larsen	31.10.44					1.1.67	
Rødby:							
overpostbud Christen Svend Aage Mortensen	18.6.11			1.8.56	1.4.51	1.5.39	
— Verner Knud Børge Jensen	18.1.17			1.4.64	1.8.56	1.7.42	
— Børge Jacobsen	5.5.34			1.4.74	1.4.69	1.9.58	
— Laurids Rasmussen	9.1.36			1.8.75	1.1.65	1.7.60	
postbud Kaj Julian Olsen	11.6.43				1.4.69	1.8.68	
— Bent Strange Jørgensen	20.10.43				1.11.68		

¹⁾ tjf.u.l. 1.8.72–31.7.73, ude af post- og telegrafv. 1.8.73–31.3.74. ²⁾ tjf.u.l. 1.10.73–30.9.74.

Kontor og personale	Født	I nu- værende stilling	Over- pak- mester	Overpostbud		Postbud	Land- postbud	Fag- prøve
				I	II (postpak- mester)			
<i>(Rødby)</i>								
postbud *Arne Møller Brædder	17.1.50					1.2.73		
landpostbud Kaj Degn (lr. 5)	28.11.17						1.6.43	
— Ingemann Hansen (lr. 5)	10.2.26						1.11.51	
— Henning Fog Hansen (lr. 5)	17.6.29						1.5.54	
— Bent Skovbølle Hansen (lr. 5)	1.6.29						1.6.56	
— Svend Helge Rask (lr. 5)	11.3.33						1.6.58	
— Harry Holger Sørensen	24.1.39						1.6.63	
— Leif Rasmus Christiansen	22.6.38						1.12.63	
Rønne:								
postvagtimester Leif Christensen (lr. 14)	9.10.31	1.3.75	1.9.58			1.6.56		38/57
overpakmester Leif Johannes Espersen (lr. 8)	4.3.32	1.12.59			1.7.55		45/59
kontorpakmester Arne Johannes Hansen								
(lr. 8)	23.5.25	1.4.62		1.3.55	1.2.50	1.3.49	
— Knud Erik Olsen	21.4.13	1.4.65		1.4.46	1.5.37		
— Frank Wolffbrandt Jørgensen	10.4.26	1.4.65			1.4.64	1.9.50		
overpostbud Arne Andreas Samson	18.8.18	1.4.49	1.3.43	1.9.42	
— Knud Børge Kofoed	11.12.17	1.11.49	1.3.43		
— Bjarne Michael Howardsen	6.3.24			1.4.64	1.7.48		
— Ove Dahl Kofoed	25.12.24			1.4.64	1.11.48		
— Vagn Samson	10.2.28			1.4.64	1.4.49		
— Børge Evald Jensen	13.3.28			1.4.64	1.5.50		
— Erik Aksel Andersen	18.11.16			1.4.64	1.10.58	1.8.44	
— Knud Georg Jeppsen	22.11.28			1.5.67	1.11.53	1.3.53	
postbud Henning Nielsen	22.11.31	1.1.57		
overpostbud Tonny Larsson	13.6.37			1.10.72 ¹	1.1.60		
— Tonny Mogens Günther Andersen	11.8.36			1.9.73	1.11.62	1.9.61	
postbud Poul Houtved Olsen	18.7.37	1.11.62		
overpostbud Finni Hansen	14.11.38			1.4.74	1.11.62		36/67
postbud Kaj Thorsen Hansen	17.7.40	1.1.64		
— Bendt Richard Larsen	26.9.39	1.4.65		
— Ole Ingemann Hansson	8.5.39	1.11.65 ²		
overpostbud Georg Grønvald Jensen	1.10.40			1.4.74	1.3.66		
postbud Mogens Cordua	23.8.42	1.2.68		
overpostbud Bent Larsson	20.12.46			1.9.71	1.3.68		
postbud Benno Birger Steenberg Jensen	5.5.44	1.8.68		
overpostbud Gert Nicolai Ipsen	10.4.42			1.9.71	1.1.69		
— Ole Larsen Svendsen	9.3.46			1.9.73	1.2.69		
— Kjeld Jeppsen	12.12.45			1.8.75	1.3.69		
postbud *Flemming Kofoed Møller	4.12.48	1.5.70		
— *Poul Aage Cordua	11.2.47	1.3.71		
— *Ole Johan Svendsen	11.10.46	1.8.72		
— *John Fredsgaard Jespersen	9.8.48	1.2.73		
— *Jens Sterup	28.5.48	1.12.74		
landpostbud Ansgar Johannes Fagerlund								
Jensen (lr. 5)	15.11.15						1.12.39	
— Viggo Nielsen (lr. 5)	10.2.13						1.9.40	
— Villy Tranberg (lr. 5)	1.6.17						1.9.43	
— Holger Nielsen Kjølner (lr. 5)	22.3.19						1.9.46	
— Henning Hansen Kuhre (lr. 5)	16.9.25						1.6.49	
— Holger Andreas Hansen (lr. 5)	27.2.24						1.1.54	
— John Carsten Hansen (lr. 5)	30.8.27						1.8.56	
— Gert Vibrandt Munch (lr. 5)	9.3.31						1.11.56	

¹⁾ tj.f.u.l. 1.5.–31.8.74. ²⁾ overpostbud 1.1.–31.10.71.

Kontor og personale	Født	I nu- værende stilling	Over- pak- mester	Overpostbud		Postbud	Land- postbud	Fag- prøve
				I	II (postpak- mester)			
<i>(Rønne)</i>								
landpostbud Ib Nielsen.....	25.7.37						1.1.61	
— Marius Frederiksen.....	9.4.27						1.4.72	
— Børge Pedersen Beyer.....	14.3.20						1.4.72	
— Jørgen Peter Espersen (lr. 6).....	4.8.21						1.4.72	
Sakskøbing:								
kontorpakmester Christian Egon Christensen	24.7.25	1.8.75		1.9.66		1.4.48	
overpostbud Jens Rudolf Herluf Christensen	11.9.12	1.11.49	1.8.39		
— Karl Gunnar Jakobsen.....	27.10.17	1.9.51	1.5.47	1.4.43	
— Ove Daniel Nielsen.....	29.11.19		1.4.64		1.7.48	1.2.45	
postbud Robert Emil Iversen.....	2.4.23				1.11.49 ¹	1.7.48	
— Svend Buch Petersen.....	29.9.23				1.4.72		
— Gunnar Nielsen.....	19.2.48				1.9.75	1.9.74	
landpostbud Poul Ernst Andersen (lr. 5).....	6.7.18					1.6.44	
— Ove Ingvald Christensen (lr. 5).....	8.7.22					1.7.48	
— Jørgen Peter Frederiksen (lr. 6).....	28.4.29					1.3.51	
— Ernst Leo Holstener Larsen (lr. 5).....	10.9.31					1.9.53	
— Karl Erik Stryger.....	14.1.39					1.12.63	
— Niels Erik Pedersen.....	21.1.42					1.2.69	
— Svend Helge Nielsen (lr. 5).....	10.3.33				1.9.57	1.11.67	
— Arne Gerhard Christensen.....	6.11.20					1.4.72	
— Ole Henning Larsen.....	27.6.44					1.1.73 ²	
Skibby:								
overpostbud Folmer Villy Nielsen.....	10.11.23		1.4.64		1.3.61	1.3.50	
postbud Bent Harry Bonde Sørensen.....	9.12.42		1.9.72	1.9.65	
— Gudrun Kirsten Sejerslev Jørgensen.....	22.10.47		1.9.75	1.7.74	
— Peter Theodor Jørgensen.....	20.9.42		1.10.75		
landpostbud Tage Harry Kristiansen (lr. 6).....	13.11.22			1.2.47	
— Erling Johansen (lr. 6).....	6.12.24			1.5.47	
— Svend Aage Nielsen (lr. 6).....	26.1.24			1.3.48	
— Erling August Bergman (lr. 6).....	26.6.27			1.12.51	
— Povl Ludvig Skou Larsen (lr. 6).....	14.5.31			1.5.58	
— Jørgen Peter Sørensen (lr. 6).....	11.11.32			1.1.59	
— Henning Karl Johan Hansen (lr. 6).....	6.6.38			1.6.60	
— Svend Vinding Hansen (lr. 6).....	25.12.38			1.8.63	
— Just Jacobsen.....	13.8.39			1.2.66	
— Laust Andersen.....	7.9.17			1.4.72	
— Ernst Roed Hansen.....	12.10.23			1.4.72	
— Karen Johanne Heckmann (lr. 6).....	24.4.53			1.12.74	
— Erik Kanstrup.....	7.7.35			1.2.75	
Skælskør:								
kontorpakmester Arild Frøslev Frandsen (lr. 8).....	7.11.12	1.4.63		1.12.52	1.12.46	1.12.36		
overpostbud Ejvind Christiansen.....	14.1.24		1.4.64		1.4.50		
— Jens Ivar Holm Hansen.....	30.9.31		1.4.68		1.12.66	1.12.54	
— Tonny Knud Sevel Johansen.....	9.8.35		1.8.75		1.10.60		

¹⁾ landpostbud 1.7.57–31.5.72. ²⁾ tjf.u.l. 1.6.74–31.8.74.

Kontor og personale	Født	I nu-værende stilling	Overpakmester	Overpostbud		Postbud	Landpostbud	Fagprøve
				I	II (postpakmester)			
<i>(Skælskør)</i>								
postbud Leif Gøtche Pedersen.....	9.4.45					1.5.72		
— Hans Erik Jensen.....	28.12.47					1.2.74		
— *Jørgen Vedel Olsen.....	14.3.40					1.2.74		
landpostbud Sigurd Osvald Clausen (lr. 5)...	1.5.22						1.4.46	
— Poul Nielsen (lr. 5).....	1.2.25						1.3.48	
— Bent Hans Olsen (lr. 6).....	24.7.26						1.1.52	
— Arne Gustav Nikolajsen (lr. 5).....	25.8.28						1.4.52	
— Anders Kurt Andersen (lr. 5).....	7.8.30						1.5.55	
— Karl Erik Haastруп (lr. 5).....	29.10.32						1.7.57	
— Tommy Jens Elm Sørensen (lr. 5).....	5.12.35						1.4.59	
— Knud Aage Christensen (lr. 6).....	7.6.36						1.7.61	
— Ole Christian Nielsen.....	25.10.40						1.6.63	
— Ingolf Jeppesen.....	22.8.45						1.11.69	
Slagelse:								
postvagtimester Hans Frede Voldt								
Vangkilde (lr. 17).....	2.7.17	1.11.68 ¹	1.2.47		1.8.41		47/45
postbudformand Kaj Villy Rasmussen (lr.11)	3.10.20	1.3.71	1.2.48		1.11.44		42/47
— Poul Vagn Christensen (lr. 11).....	13.10.41	1.2.75	1.5.70		1.2.64 ²		44/69
overpakmester Jørgen Johnny Hansen (lr. 8)	5.6.42	1.9.70		1.8.64		45/69
— Keld Sønderstgaard Sørensen (lr. 8).....	14.9.48	1.9.75	1.3.71		1.8.70		9,0/74
kontorpakmester Herluf Roland Pedersen								
(lr. 8).....	21.6.23	1.4.63	1.12.56		1.4.49		
— Karl Viggo Elkjær (lr. 8).....	2.4.24	1.4.64		1.8.49		
— Henning Falk Christensen.....	8.1.34	1.5.65		1.5.56		
— Poul Ejgil Hansen.....	3.11.36	1.7.70		1.6.60	1.3.59	
— Tom Elmo Andersen.....	1.11.46	1.9.74	1.1.71		1.11.67		
overpostbud Carl Werner Nielsen.....	7.11.14	1.2.53	1.4.46	1.12.38		
— Hans Aage Jensen.....	28.7.26	1.3.54	1.8.47		
— Egon Leo Larsen.....	26.2.20	1.4.57	1.10.47		
— Arne Englev Jensen.....	14.4.26	1.10.57	1.3.50		
— Kurt Kristian Rosenkrantz Hansen.....	8.4.27	1.4.64	1.2.51		
— Carl Erik Hans Christiansen.....	22.5.16	1.4.64	1.1.52		
— Holger Vittenkamp Pedersen.....	23.4.27	1.7.66	1.7.52		
— Helmuth Bohn Larsen.....	30.10.28	1.9.74 ³	1.10.52		
— Knud Egon Tønnesen.....	5.11.31	1.10.67	1.10.53		
— Orla Villiam Christensen.....	24.1.30	1.4.68	1.10.54		
— Bent Erik Ernst Nielsen.....	31.8.30	1.4.68	1.4.55		
— Niels Erik Nielsen Durup.....	25.10.35	1.10.72	1.3.58 ⁴		
— Alf Bent Niclasen Olsen.....	27.2.33	1.7.69	1.3.57		
— Egon Stig Christensen.....	23.12.33	1.7.69	1.6.64	1.4.56	
— Mogens Bent Larsen.....	31.3.36	1.7.69	1.7.58		
— Jørgen Hansen.....	25.2.35	1.7.69	1.9.58		
— Elvin Erhardt Clausen.....	14.4.39	1.7.69	1.9.61		
— Jens Erik Hjortgaard Olsen.....	8.5.40	1.10.70	1.8.62		
— Mogens Preben Jørgensen.....	1.11.39	1.7.69	1.6.63		
— Knud Peter Hansen.....	28.2.39	1.11.70	1.6.63		
postbud Arne Otto Becher.....	1.4.39	1.5.64		
overpostbud Carl Erik Pedersen.....	14.3.41	1.10.72	1.5.64		
— Niels Christian Rhymer.....	26.8.40	1.10.74	1.6.64		

¹⁾ postbudformand 1.4.62. ²⁾ u.f.nr. 1.8.67, ude af post- og telegrafv. 1.8.68–31.1.69 ³⁾ kontorpakmester 1.4.65. ⁴⁾ overpostbud 1.7.69–30.9.70.

Kontor og personale	Født	I nu- værende stilling	Over- pak- mester	Overpostbud		Postbud	Land- postbud	Fag- prøve
				I	II (postpak- mester)			
<i>(Slagelse)</i>								
postbud Peter Vilhelm Svendsen	16.11.41					1.10.64		
— Ejvin Iversen	3.10.40					1.11.64		
overpostbud Ole Boye Hansen	30.11.43			1.8.70		1.2.67		
postbud Erling Børge Jørgensen	18.2.40					1.6.67 ¹		
overpostbud Kurt Vagn Christiansen	3.6.43			1.9.73		1.11.67 ²		
— Carl Christian Andersen	10.5.45			1.11.71		1.12.67		
— Kaj Brogaard Christensen	28.11.42			1.10.74		1.4.68		
postbud Erik Frede Viggers	28.4.44					1.8.69		
— Ove Verner Henriksen	13.5.45					1.9.70		
overpostbud Poul Willy Nielsen	19.8.46			1.2.73		1.9.71		
— Torkild Petersen	31.3.45			1.10.74		1.9.71		
— Hans Erling Bering Nielsen	14.6.49			1.11.74		1.5.72		
postbud Poul Stougaard	22.2.42					1.6.72		
— Preben Flemming Andersen	1.3.48					1.7.72		
— Arvid Plough Karlsen	16.10.46					1.10.72		
— Jens Fredebo Jensen	26.8.44					1.11.73		
— Finn Højland Hansen	5.5.50					1.2.74		
— Vagn Nordahl-Petersen	27.11.50					1.3.74		
— *Tom Dennis Petersen	1.2.47					1.6.74		
— *Jens Ole Petersen	20.11.54					1.12.74		
— *Jan Leo Larsen	4.4.52					1.5.75		
— *Keld Lundsteen Helt	10.8.55					1.9.75		
landpostbud Karl Povl Larsen (lr. 5)	5.6.08						1.8.38	
— Verner Dandanell Nielsen (lr. 5)	22.11.21						1.12.45	
— Niels Tage Jørgensen (lr. 5)	25.3.23						1.10.46	
— Svend Aage Pedersen (lr. 6)	12.10.24						1.11.46	
— Per Ejvind Jensen (lr. 6)	14.10.23						1.1.47	
— Helge Ejmund Jensen (lr. 5)	8.7.25						1.3.49	
— Bent Arnold Ringbo (lr. 5)	21.5.23						1.5.49	
— Poul Olsen (lr. 5)	26.8.25						1.1.51	
— Kjeld Børge Hansen (lr. 5)	31.8.25						1.7.51	
— John Fridan Jørgensen (lr. 5)	23.4.28						1.9.52	
— Kaj Walter Schjøtt Jensen (lr. 6)	13.3.30						1.8.53	
— Lars Erik Hedengran Kristensen (lr. 5)	5.1.28						1.12.54	
— Jørgen Axeltoft Olsen (lr. 5)	8.5.30						1.5.55	
— Elmer Jensen Nielsen (lr. 6)	29.1.31						1.4.56	
— Niels Daugaard Hansen (lr. 5)	15.7.32						1.10.56	
— Hans Evald Hansen (lr. 6)	8.10.32						1.3.57	
— Carl Ove Rosendal Kristensen (lr. 6)	19.10.32						1.5.57	
— Hans Aage Andersen (lr. 6)	31.7.34						1.6.57	
— Frede Eschricht Jensen (lr. 5)	26.12.33						1.11.57	
— Kaj Rasmussen (lr. 5)	27.2.35						1.1.59	
— Erling Ole Pedersen	15.4.36						1.6.59	
— Karl Anker Pedersen (lr. 6)	4.9.34						1.11.59	
— Erik Hansen	13.3.37						1.11.59	
— Hans Erik Hammer	22.6.36						1.2.61	
— Flemming Frank Nielsen	27.2.42						1.3.63	
— Bent Jørgen Lauritzen	28.2.39						1.9.63	
— Henning Kristiansen	30.6.39						1.2.64	
— Hans Hansen	6.9.40						1.2.65	
— Tage Klintebjerg Hansen	13.11.40					1.7.65	1.9.65	

¹⁾ overpostbud 1.1.71–31.10.74. ²⁾ overpostbud 1.1.–31.8.71.

Kontor og personale	Født	I nu- værende stilling	Over- pak- mester	Overpostbud		Postbud	Land- postbud	Fag- prøve
				I	II (postpak- mester)			
<i>(Slagelse)</i>								
landpostbud Kaj Arvid Christiansen (lr. 6) ..	28.9.31				1.3.54	1.3.66	
— Jan Preben Bilenberg Christensen.....	8.10.42				1.6.69	1.1.72	
— Aksel Riishøj (lr. 5).....	1.1.30			1.5.69		1.5.56	1.3.70	
— Knud Aage Mogensen Olsen.....	28.6.42				1.4.68	1.9.69	
— Jørgen Alex Pedersen.....	15.4.48				1.2.72	1.4.75	
— Peder Johan Rosenqvist.....	21.2.30					1.4.72	
Sorø:								
postbudformand Børge Vinzents Jensen (lr. 11).....	12.3.24	1.9.71	1.10.52	1.3.48	40/51
kontorpakmester Aksel Henning Pedersen..	11.8.23	1.4.65	1.4.64		1.10.53	1.10.53	
— Kurt Christian Colbe Nielsen.....	30.11.30	1.4.74	1.5.72		1.11.69	1.6.55	
overpostbud Oscar Skov.....	25.6.10	1.10.53	1.1.40	1.8.36	
— Alfred Børge Jensen.....	27.9.12	1.4.64		1.2.46	1.7.38	
— Svend Gerhard Hansen.....	3.12.13	1.4.64		1.1.47	1.7.38	
— Hans Frode Jensen.....	11.8.17	1.4.64		1.1.47	1.9.41	
— Anders Carl Andersen.....	17.5.19	1.4.64		1.5.50	1.7.43	
— Helge Henry Hansen.....	20.7.24	1.4.64		1.6.55	1.4.49	
— Vagn Egon Hansen.....	21.2.31	1.4.69		1.3.53	
— Kaj Johannes Christiansen.....	12.6.37	1.9.71		1.3.62		
— Mogens Johannes Christiansen.....	11.1.41	1.10.72		1.3.65		
postbud Svend Olaf Johansen.....	19.2.42		1.7.67 ²		
— Per Erik Larsen.....	31.5.45		1.10.67 ³		
overpostbud Kaj Bjarne Hansen.....	22.4.48	1.6.74		1.5.71		
postbud Bent Colbe Nielsen.....	15.6.49		1.9.72		
— *Carl Ejnar Johansen.....	22.4.23		1.6.74		
— *Finn Hansen.....	17.7.50		1.1.75		
landpostbud Alfred Emil Fabricius (lr. 5) ..	3.11.16			1.12.40	
— Knud Hardy Jensen (lr. 5).....	19.4.23			1.4.47	
— Anders Ejner Kristian Nielsen (lr. 6).....	19.6.23			1.4.48	
— Albert Børge Pedersen (lr. 5).....	8.1.26			1.5.50	
— Ove Karl Hüchelkamp (lr. 5).....	26.10.26			1.8.50	
— Mogens Frederik Reichel (lr. 6).....	7.12.21			1.1.47 ⁴	
— Søren Otto Andersen (lr. 5).....	20.3.26			1.4.52	
— Ib Preben Steen Hansen (lr. 5).....	3.1.29			1.2.54	
— Arne Viggo Hansen (lr. 6).....	24.11.34			1.2.58	
— Helge Jens Mogensen.....	8.4.34			1.11.59	
— Hans Jakob Broe Bendtsen.....	30.12.34			1.4.65	
— Hans Henning Emil Olsen (lr. 6).....	1.3.26			1.4.72	
— Hans Lennart Hansen.....	5.11.45		1.9.69	1.2.71	
— Svend Aage Jensen.....	29.4.39			1.10.71	
— Niels Frederik Nielsen.....	24.5.27			1.4.72	
Stege:								
overpostbud Arne Erik Bang Nielsen.....	12.11.21	1.12.55		1.12.45		
— Knud Aage Sørensen.....	2.3.21	1.4.56	1.1.51	1.4.45	
— Johannes Frederik Petersen.....	16.11.24	1.4.64		1.7.51	1.6.50	
— Kurt Verner Larsen.....	16.11.39	1.10.74		1.1.65		

¹⁾ kontorpakmester 1.4.62–30.6.70. ²⁾ overpostbud 1.9.71–31.3.72. ³⁾ overpostbud 1.7.69–30.4.74. ⁴⁾ ude af post- og telegrafv. 1.9.53–31.10.58.

Kontor og personale	Født	I nu- værende stilling	Over- pak- mester	Overpostbud I II (postpak- mester)	Postbud	Land- postbud	Fag- prøve
<i>(Stige)</i>							
overpostbud Kurt Peder Møller	8.10.44			1.10.74	1.8.71		
postbud Jørn Hardy Hansen	12.8.46			1.3.73		
landpostbud Svend Aage Nielsen Oure (lr. 5)	18.5.15					1.2.40	
— Gunner Aage Petersen (lr. 5)	19.1.21					1.1.46	
— Tage Gunner Jensen (lr. 6)	23.6.20					1.8.46	
— Peter Rejnholdt Petersen (lr. 5)	4.12.22					1.11.46	
— Hans Peter Børge Hansen (lr. 5)	14.3.21					1.4.47	
— Holger Egebjerg Larsen (lr. 5)	25.1.28					1.1.51	
— Frank Valmund Olsen (lr. 5)	26.10.25					1.7.52	
— Erhard Jakobsen (lr. 5)	18.3.28					1.12.52	
— Knud Verner Rasmussen (lr. 5)	25.2.25				1.3.50	1.6.53	
— Preben Kurt Frejgård (lr. 5)	6.10.31					1.6.55	
— Hans Ove Marding (lr. 5)	17.3.35					1.2.58	
— Kurt Larsen (lr. 5)	13.11.32					1.1.58	
— Henning Willum Caspersen (lr. 5)	30.11.31					1.5.58	
— Kurt Jensen	19.12.36					1.8.60	
— Kristian Gunner Mathiasen	27.4.33					1.4.62	
— Hans Evald Mortensen	14.11.38					1.11.62	
— Hans Frederik Helge Kristoffersen	19.10.40					1.11.64	
— Henning Ejgil Sand	19.3.40					1.12.67	
— Kurt Børge Andersen	18.9.41					1.6.68	
— Bjarne Torben Olsen	30.9.49					1.12.73	
— Jørgen Winther	19.4.48					1.2.75	
Store-Heddinge:							
overpostbud Knud Ejler Andersen	21.5.26			1.4.64	1.6.51		
postbud Knud Erik Hansen	1.12.37			1.6.63	1.11.62	
— Vagn Ejler Kristensen	27.1.39			1.8.74	1.2.64	
landpostbud Karl Hans Andersen (lr. 6)	16.4.10				1.5.34	
— Kaj Bøgild Larsen (lr. 5)	6.9.21				1.10.46	
— Ingemann Peder Møller (lr. 5)	19.2.25				1.2.48	
— Knud Skovby Larsen (lr. 5)	9.2.25				1.2.50	
— Ejnar Byrgesen Rasmussen (lr. 5)	9.2.26				1.10.51	
— Poul Erling Christensen (lr. 6)	20.10.29				1.7.53	
— Jørgen Aage Nielsen (lr. 6)	20.9.29				1.5.54	
— Jens Kærgaard Larsen (lr. 5)	29.12.30				1.12.55	
— Arne Nielsen (lr. 6)	30.10.34				1.9.59	
— Bruno Dam Jensen	13.12.34				1.12.59	
— Sven Henning Jensen	21.9.37				1.1.61	
1 ledig postbudplads							
Stubbekøbing:							
overpostbud Povl Hansen	20.12.13			1.6.56	1.3.47	1.1.38
— Kaj Edward Doleslaw Rewers	15.12.27			1.5.66	1.9.56	1.5.52
postbud Leif Pedersen	1.8.43				1.4.67	
landpostbud Adlerth Friis (lr. 5)	14.6.17					1.9.43
— Otto Friis (lr. 5)	18.12.20					1.8.45
— Karl Erik Nielsen (lr. 5)	30.9.22					1.4.46
— Ejner Otto Leo Petersen (lr. 5)	22.11.21					1.8.46
— Johannes Frøde Andersen (lr. 5)	2.12.23					1.12.48
— Hans Verner Christoffersen (lr. 5)	22.9.24					1.6.49
— Harry Palle (lr. 5)	11.8.24					1.7.50
— Jørgen Petersen (lr. 6)	19.4.35					1.7.58
— Henning Lauritsen	9.3.35					1.8.61

Kontor og personale	Født	I nu- værende stilling	Over- pak- mester	Overpostbud		Postbud	Land- postbud	Fag- prøve
				I	II (postpak- mester)			

Svaneke:

overpostbud Svend Aage Nørregaard								
Pedersen.....	24.12.24			1.4.64		1.4.63	1.3.50	
— Hans Kristian Nørregaard Pedersen.....	24.12.24			1.10.66		1.5.52	
landpostbud Gunnar Hansen								
Christiansen (lr. 5)	2.8.10						1.5.37	
— Villy Kristian Nielsen (lr. 5).....	25.10.12						1.7.42	
— Hans Olaf Hansen Kure (lr. 5).....	14.5.24						1.6.51	
— Arne Kristian Dahl.....	29.3.35						1.4.60	
— Bent Kofoed Jensen.....	11.9.41						1.12.63	
— Mogens Rønne Johansen.....	11.1.40						1.1.64	
— Knud Erik Møller.....	13.10.42						1.8.68	

Svinninge:

overpostbud Poul Verner Andersen.....	14.8.14			1.4.57	1.4.43	1.7.39	
— Knud Aage Hansen	24.1.23			1.4.64		1.7.54	1.4.49	
postbud Erik Flemming Hansen	6.5.42				1.11.66	1.4.66	
landpostbud Gerhard Schousboe								
Kristoffersen (lr. 5).....	26.2.21						1.7.45	
— Erik Eigil Frederiksen (lr. 5).....	21.1.23						1.4.48	
— Walther Damkær Nielsen (lr. 5).....	7.4.24						1.11.48	
— Jørgen Kaj Riis Christiansen (lr. 5).....	28.1.24						1.6.49	
— Finn Martin Nielsen.....	5.8.38						1.9.64	
— John Westergren Olsen.....	4.4.43						1.9.65	
— Ivan Nikolaj Andersen	13.10.44						1.5.68	
— Finn Thorkild Jensen (lr. 6).....	22.5.44					1.2.72	1.5.75	

Tølløse:

overpostbud Knud Valter Larsen.....	22.10.15		1.4.64		1.1.46	1.5.41	
— Kristian Viggo Larsen	1.2.20		1.4.64		1.7.51	1.6.44	
— Poul Johan Frandsen	20.10.30		1.8.69		1.4.55	
postbud Dan Østerlund Møller	26.4.44		1.8.69	
landpostbud Arnold Gabriel Jensen (lr. 5) ..	25.12.14	1.3.39	
— Frede Johannes Larsen (lr. 5).....	13.8.22	1.4.46	
— Peder Bernhard Mundt (lr. 5).....	22.11.22	1.4.46	
— Karl Marius Christensen (lr. 5).....	31.3.22	1.8.46	
— Carl Holme Madsen (lr. 5).....	9.9.23	1.11.48	
— Johannes Nielsen (lr. 5).....	4.12.22	1.1.50	
— Poul Gunner Teglgård Pedersen (lr. 5) ..	26.10.26	1.8.50	
— Svend Aage Christensen (lr. 5).....	23.12.27	1.10.51	
— Erik Johannes Nielsen (lr. 5).....	29.1.27	1.4.54	
— Gert Børge Petersen (lr. 5).....	24.9.29	1.4.56	
— Jens Christian Bendt Christensen (lr. 5) ..	7.11.31	1.3.58	
— Erik Flemming Sørensen.....	22.10.37	1.4.61	
— Erling Johannes Olsen.....	16.1.39	1.5.62	
— Leif Sode Nielsen.....	27.6.39	1.11.62	
— Arne Johannes Borum.....	26.7.40	1.1.64	
— Bent Hansen.....	6.7.41	1.9.65	

Vordingborg:

postbudformand Niels Helge Broberg								
Christensen (lr. 11).....	24.4.32	1.10.68	1.1.60	1.3.56	44/59
kontorpakmester Svend Børge Larsen.....	12.10.18	1.4.63	1.5.49	1.6.46	1.11.42	

Kontor og personale	Født	I nu-værende stilling	Overpakmester	Overpostbud	Postbud	Landpostbud	Fagprøve
<i>(Vordingborg)</i>							
kontorpakmester Christian Højrup Petersen	24.3.37	1.11.74		1.9.71	1.10.60		
— Jens Vagn Andersen	3.7.41	1.8.75		1.9.71	1.10.64		
overpostbud Carl Georg Verner Rasmussen	11.1.18	1.4.52	1.2.42	
— Hans Peter Willy Carlsen	18.6.18		1.4.64	1.7.42		
— Børge Carlo Hansen	26.2.16	1.4.56	1.2.44	1.9.40
— Jens Børge Jensen	29.10.17		1.4.64	1.1.46	1.11.42	
— Christian Villy Jensen	26.9.21		1.4.64	1.9.46		
— Aage Christiansen	23.7.17		1.4.64	1.8.48	1.2.44	
— Preben Svend Knud Rasmussen	3.7.24		1.4.64	1.8.48	1.4.46	
— Levi Lindmark	21.4.26		1.4.64	1.7.49	1.3.49	
— Knud Børge Nielsen	30.8.23		1.4.64	1.8.51	1.9.49	
postbud Finn Vagn Nielsen	16.12.35	1.11.59		
— Jan Roald Andersen	16.1.37	1.10.62	1.4.60	
— Benny Hentse Kure	31.1.42	1.2.67	1.3.64	
overpostbud Hans Christensen	27.8.42		1.7.69	1.7.67		
postbud Jørgen Karl Hellvig Nielsen	21.11.26	1.4.72		
overpostbud Max Hansen	5.10.43		1.11.74	1.10.68		
— Villy Petersen	16.5.43		1.9.71	1.3.69		
— *Axel Henrik Kristiansen	22.7.52		1.8.75	1.8.72		
postbud *Jens Ove Nielsen	28.7.48	1.11.73		
— *Hans Løvgren Nielsen	27.12.49	1.7.74		
landpostbud Hans Tage Frederiksen (lr. 6)	14.9.09		1.2.37	
— Carlo Jens Aldo Tesch (lr. 5)	14.3.15		1.2.40	
— Verner Nielsen (lr. 6)	27.7.12		1.4.41	
— Gunner Ernst Petersen (lr. 5)	19.10.17		1.11.44	
— Poul Verner Christensen (lr. 5)	13.7.22		1.5.47	
— Josef Svend Peter Hageskov (lr. 5)	9.1.25		1.8.48	
— Hans Christian Tønne Henriksen (lr. 5)	27.1.25		1.6.49	
— Gert Olsen (lr. 6)	15.12.25		1.11.50	
— Poul Viggo Agger (lr. 5)	31.3.30		1.3.54	
— Eigil Frede Frølich Wulff (lr. 5)	30.4.31		1.5.54	
— Peder Egon Andersen (lr. 5)	17.8.33		1.12.55	
— Hans Aage Christiansen (lr. 6)	5.5.31		1.4.56	
— Ebbe Arthur Nielsen (lr. 5)	29.4.32		1.1.57	
— Mogens Andersen	22.9.36		1.5.61	
— Egon Orla Jacobsen (lr. 6)	25.5.41		1.9.64	
— Erik Carlsen	5.10.41		1.7.65	
— Henning Kastруп Hansen (lr. 6)	19.3.43		1.7.65	
— Villy Lehman Nielsen	23.1.42		1.10.65	
— Find Franker Olsen	7.9.41		1.11.65	
— Klaus Rune Bentsen (lr. 6)	7.2.45		1.1.67	
— Svend Erik Nielsen	1.10.39	1.4.64	1.7.67	
— Kurt Flemming Østergaard	6.12.39		1.6.68	
— Vagn Ove Jensen	4.3.42		1.8.68	
— Torben Nielsen	2.8.41		1.7.69	
— Mogens Christiansen	7.3.41	1.10.65	1.2.70	
— Orla Brenholdt Konradsen	20.11.42	1.6.66	1.5.71	
— Svend Andersen	6.2.20		1.4.72	

Kontor og personale	Født	I nu- værende stilling	Over- pak- mester	Overpostbud	Postbud	Land- postbud	Fag- prøve
---------------------	------	------------------------------	-------------------------	-------------	---------	------------------	---------------

Åkirkeby:

overpostbud Svend Ancher Larsen.....	21.12.18			1.4.64	1.11.43		
postbud Peter Hansen	12.12.39			1.10.66		
landpostbud Arne Jacob Hansen (lr. 5).....	31.5.19				1.2.46	
— Povl Mathias Hansen (lr. 5).....	12.11.23				1.11.49	
— Erik Hansen (lr. 5).....	5.2.31				1.7.56	
— Anker Johannes Lund (lr. 5).....	15.12.23			1.2.49	1.3.59	
— Kjeld Larsen Kofoed (lr. 5).....	11.11.33				1.5.59	
— Albert Andreas Lund (lr. 5).....	4.8.31			1.4.59	1.1.53 ¹⁾	
— Eskild Johannes Lund.....	25.3.42			1.5.67	1.10.68	
— Karl Aage Jensen.....	18.3.27				1.6.73	
— Holger Johannes Pihl.....	18.2.22				1.3.75	

¹⁾ landpostbud 1.8.66.

Postkontorer i 2. distrikt.

Kontor og personale	Født	I nu-værende stilling	Overpakmester	Overpostbud		Postbud	Landpostbud	Fagprøve
				I	II (postpakmester)			
Søns:								
kontorpakmester Nikolai Jürgen Fuchs (lr. 8)	9.6.41	1.9.71	1.7.69		1.4.65	1.12.64	
overpostbud Erik Johannes Clemmensen . . .	18.11.20	1.4.64		1.3.50	1.3.47	
— Arne Johannes Nielsen	20.6.27	1.4.64		1.5.50		
— Svend Aage Berg Hansen	26.7.29	1.4.64		1.10.55	1.2.52	
— Børge Christiansen	22.3.33	1.8.75		1.6.61	1.11.57	
— Thomas Christian Kristiansen	16.11.37	1.10.75		1.8.64	1.5.62	
postbud Geert Erik Larsen	21.4.44		1.7.67		
— Torben Gorm Larsen	13.11.47		1.8.71		
landpostbud Peder Vilhelm Rasmussen (lr. 6)	30.5.19			1.8.46	
— Frede Georg Schultz (lr. 5)	12.10.22			1.12.47	
— Kaj Ejvind Sørensen (lr. 5)	30.3.26			1.1.49	
— Hans Marius Pedersen (lr. 6)	19.11.24			1.1.50	
— Erik Juul Andersen (lr. 5)	5.8.30			1.9.51	
— Arne Bent Andersen (lr. 5)	26.11.32			1.8.56	
— Hans Peter Hansen (lr. 5)	25.5.34			1.5.59	
— Ingemann Andersen	30.3.36			1.3.61	
— Aage Radza (lr. 6)	18.7.37			1.2.62	
— Kurt Hulgaard Christensen	15.8.39			1.10.63	
— Frede Erling Pedersen	14.3.38			1.12.63	
— Kaj Andersen	27.11.40			1.3.64	
— Henning Hansen Møllerhus	25.7.42			1.1.68	
— Jørgen Erik Clemmensen	16.1.48			1.2.72	
— Svend Aage Madsen	8.7.19			1.4.72	
— Poul Henning Fabricius Johansen	6.10.47			1.10.72	
— Carl Ulrich Illum	6.2.48			1.4.73	
Søstenborg:								
overpostbud Christian Nielsen	31.8.19	1.4.51		1.7.44		
— Bent Vilfred Sørensen	14.12.22	1.4.64		1.4.49	1.11.46	
postbud Karl Valdemar Carstensen	19.10.41		1.8.64		
— Theodor Franz Lindemann	26.2.44		1.6.68		
— *Jens Jørgen Petersen	15.9.45		1.2.74		
landpostbud Aage Hansen (lr. 6)	13.6.34			1.4.59	
— Henry Andersen (lr. 6)	14.3.36			1.4.61	
— Henry Petersen	9.5.42			1.7.66	
— Willy Sørensen (lr. 6)	27.1.41			1.10.66	
— Andreas Jørgen Asmussen (lr. 6)	2.7.40		1.4.63	1.4.68 ¹	
— Hans Mathiesen Gaarde	7.10.45		1.11.68	1.9.71	
Søstense:								
overpostbud Ove Sørensen	13.3.24	1.4.64		1.8.51	1.5.49	
— Anders Peter Hansen Jæger	20.6.36	1.1.71		1.7.63	1.3.62	
— Hans Kristian Christensen	30.6.40	1.8.75		1.4.66		
postbud Jørgen Rasmussen	4.3.47		1.1.172		
— *Knud Erik Petterson	19.2.49		1.9.74		
landpostbud Anker Johannes Hansen (lr. 5)	17.9.09			1.12.45	
— Viggo Jul Gitz (lr. 5)	25.12.12			1.7.50	
— Henning Frederik Jørgensen (lr. 5)	31.8.25			1.11.50	
— Børge Bjarne Larsen (lr. 5)	28.10.26			1.11.50	

ude af post- og telegrafv. 1.7.65–31.3.66.

Kontor og personale	Født	I nu- værende stilling	Over- pak- mester	Overpostbud		Postbud	Land- postbud	Fag- prøve
				I	II (postpak- mester)			
<i>(Bogense)</i>								
landpostbud Arne Egon Gitz (lr. 5).....	30.4.23						1.8.51	
— Bent Erik Torp Kristensen (lr. 5).....	7.6.26						1.7.52	
— Christian Marius Jørgensen (lr. 6).....	7.7.24						1.6.53	
— Henning Gudmund Hansen (lr. 5).....	15.4.32						1.8.55	
— Poul Eyvind Nielsen (lr. 6).....	16.2.27						1.8.56	
— Kaj Henning Hansen.....	11.10.36						1.1.60	
— Erik Markussen.....	23.3.36						1.6.60	
— Henning Thorkild Madsen.....	21.11.40						1.5.64	
— Frede Vesterlund.....	23.7.41						1.1.65	
— Poul Seidler Madsen (lr. 6).....	2.6.42						1.3.65	
— Poul Fugl Hansen (lr. 6).....	20.3.42						1.5.65	
— Arne Ole Andersen.....	12.2.40						1.6.68	
— Leif Holm Hansen.....	15.11.38						1.11.69	
— Poul Erik Taagaard.....	16.11.47						1.6.71	
— Jørgen Kristian Nielsen.....	24.5.27						1.3.74	
Bramming:								
kontorpakmester Svend Aage Laurids								
Erhardsen.....	25.4.15	1.4.65		1.12.51		1.4.50	1.12.40	
overpostbud Viggo Hansen Knudsen.....	2.10.10			1.2.51		1.11.49	1.1.38	
— Kristian Martinus Kulmbach.....	28.11.26			1.12.66		1.12.52		
postbud Helge Bejder.....	25.1.19					1.4.72		
— Jens Kristian Johansen.....	12.11.48					1.8.72		
— Johny Lindstrøm Svendsen.....	22.8.48					1.3.75		
landpostbud Villy Haahr Holm (lr. 5).....	20.2.23						1.9.48	
— Poul Dylmer (lr.5).....	30.3.28						1.12.49	
— Erik Hommelgaard Sørensen (lr. 5).....	4.12.31						1.6.54	
— Ove Erik Sørensen (lr. 5).....	27.2.29						1.4.54	
— Egon Georgsen Schmidt (lr. 5).....	18.7.31						1.6.56	
— Jens Erling Jensen (lr. 5).....	7.11.34						1.7.58	
— Tage Petersen (lr. 5).....	21.10.34						1.7.58	
— Frands Peter Bertelsen (lr. 5).....	16.3.36						1.4.59	
— Rask Sølbech Kristensen (lr. 6).....	19.7.36						1.7.61	
— Eduard Meyer Andreassen.....	19.2.38						1.3.62	
— Henning Martin Maae.....	18.10.39						1.9.62	
— Gustav Vesenberg Nielsen (lr. 5).....	23.7.23					1.2.51	1.8.47 ¹⁾	
— Hans Peter Brun (lr. 6).....	27.8.44						1.4.69	
— Hans Christian Hansen (lr. 6).....	6.2.41					1.1.67	1.1.75	
— Hans Rungc Kruse (lr. 6).....	22.1.24					1.4.72	1.3.75	
Broager:								
overpostbud Leif Peter Mortensen.....	22.5.43			1.12.74		1.2.73		
landpostbud Hans Iver Conrad (lr. 5).....	27.4.24						1.5.49	
— Gert Juhler (lr. 5).....	14.6.31						1.2.56	
— Hjalmar Hansen Nielsen (lr. 5).....	8.11.28						1.7.57	
2 ledige postbudpladser								

¹⁾ landpostbud 1.2.70.

Kontor og personale	Født	I nu- værende stilling	Over- pak- mester	Overpostbud		Postbud	Land- postbud	Fag- prøve
				I	II (postpak- mester)			
Brørup:								
overpostbud Hans Jørgen Poder.....	29.11.22				1.4.64	1.9.61	1.4.50	
— Verner Jørgensen.....	16.7.31				1.7.69	1.1.69	1.9.56	
— Per Harald Pedersen.....	28.9.34				1.8.75	1.4.59		
postbud Frede Pedersen.....	16.3.40				1.6.67	1.12.63	
landpostbud Bodolf Graves Lauridsen (lr. 5).....	1.3.11						1.5.48	
— Viktor Julius Nielsen (lr. 5).....	28.12.12						1.11.48	
— Erik Vagn Madsen (lr. 5).....	17.1.26						1.2.51	
— Martin Grøn Lyngby (lr. 6).....	18.1.27						1.3.52	
— Niels Christian Pedersen Vase (lr. 5)....	20.7.26						1.4.52	
— Hans Christian Olsen (lr. 5).....	25.3.32						1.2.55	
— Charles Christensen Skjøth.....	24.9.35						1.11.59	
— Arnold Preben Skjøth.....	19.2.39						1.3.62	
Esbjerg:								
postvagtimester Viggo Jepsen (lr. 18).....	21.9.11	1.4.69 ¹	1.4.40			1.10.35		52/38
— Sigvald Peter Lillerøj Andersen (lr. 14).....	22.5.14	1.4.66 ²	1.2.45			1.6.38		41/44
— Svend Aage Andersen (lr. 14).....	9.12.19	1.9.71 ³	1.9.47			1.1.44		39/47
postbudformand Laurids Egon Schmidt (lr. 10).....	22.3.15	1.4.60 ⁴	1.6.44			1.4.39		44/42
— Svend Oldenburg Christensen (lr. 11)...	3.6.29	1.9.68	1.4.57			1.12.53		43/56
— Arne Pedersen (lr. 11).....	27.1.28	1.7.69	1.7.57		1.6.54	1.2.49		39/55
— Niels Peter Jørgensen (lr. 11).....	31.12.30	1.3.71	1.2.58			1.11.54		47/57
— Mogens Villy Frisdahl (lr. 11).....	7.1.32	1.9.71	1.12.58			1.10.56		38/58
overpakmester Christian Hansen Laugesen (lr. 8).....	17.9.35		1.7.60			1.9.58		42/60
— Roy Howard Tøstesen (lr. 8).....	14.4.34		1.4.61			1.2.61	1.4.57	42/60
— Jørgen Jeppe Pedersen (lr. 8).....	7.12.29		1.10.62			1.1.56		41/59
— Verner Aksel Schou Helenius (lr. 8).....	24.3.37		1.9.64			1.3.63		51/64
— Bob Axel Madsen (lr. 8).....	17.3.37		1.4.65			1.1.60		39/62
— Svend Erik Christiansen (lr. 8).....	31.5.40		1.10.68			1.11.64 ⁵		41/66
— Knud Brynningsen (lr. 8).....	22.4.38		1.4.69			1.7.61 ⁶		48/64
— Erik Christensen (lr. 8).....	12.1.41		1.7.69		1.3.69 ⁷	1.5.63 ⁸		47/64
— Poul Tage Holdensen Junk (lr. 8).....	6.4.41		1.9.69			1.6.64		45/65
kontorpakmester Ejvind Gøbel Jacobsen (lr. 8).....	29.12.19	1.4.58			1.5.54	1.10.47	1.1.44	
— Erik Jørgensen (lr. 8).....	8.6.25	1.8.61				1.10.52	1.1.49	
— Svend-Aage Jakobsen (lr. 8).....	4.1.27	1.4.62				1.7.57	1.7.49	
— Anton Carl Christian Sørensen (lr. 8)...	19.9.27	1.12.62				1.1.55	1.7.49	
— Henry Eckard Callesen (lr. 8).....	2.8.30	1.4.64					1.9.51	
— Erik Nielsen.....	7.7.36	1.4.66					1.11.58	
— Arny Steiness.....	27.11.37	1.5.68					1.3.60	
— Peter Vaupell Christensen.....	1.10.38	1.11.68					1.9.60 ⁸	
— Kaj Lind Fischer.....	5.12.39	1.4.69					1.4.62 ⁸	
— Martin Blæsgaard Nielsen.....	6.2.32	1.9.71			1.7.69		1.7.61	
— Søren Abrahamsen.....	22.12.42	1.9.73			1.7.69		1.4.65	
— Lars Møller-Larsen.....	25.8.32	1.4.64 ⁹			1.10.68		1.9.53	
— Bent Pedersen.....	20.7.41	1.8.75			1.9.73		1.3.65	
— Frode Hansen.....	13.9.40	1.8.75			1.10.72		1.8.65	

¹⁾ pakmesterformand 1.4.54, postvagtimester 1.9.57. ²⁾ pakmesterformand 1.11.57, postbudformand 1.4.62. ³⁾ postbudformand 1.1.66. ⁴⁾ pakmesterformand 1.10.57. ⁵⁾ afsluttende prøve 1975. ⁶⁾ afsluttende prøve 1974. ⁷⁾ chauffør. ⁸⁾ chauffør 1.7.66–31.5.68. ⁹⁾ overpostbud 1.10.68–31.7.75.

Kontor og personale	Født	I nu- værende stilling	Over- pak- mester	Overpostbud		Postbud	Land- postbud	Fag- prøve
				I	II (postpak- mester)			
<i>(Esbjerg)</i>								
kontorpakmester Ejner Lang Lund								
Kristensen	13.5.45	1.9.75		1.10.72		1.8.67		
overmontør Andreas Abrahamsen (lr. 7) ...	11.12.16	1.4.62		1.4.49 ¹	1.2.45	1.10.41		
montør Hans Andresen Sørensen (lr. 5)	13.9.21	1.9.73			1.11.45 ²		
overpostbud Verner Kristensen	20.7.14		1.6.69		1.8.38 ³	47/39
— Gunnar Jensen	8.6.17		1.6.55 ⁴	1.10.47	1.6.46	1.9.41	
— Erik Frederiksen	12.4.19		1.8.57	1.10.49	1.6.46	1.5.43	
— Erik Skov	19.5.27		1.5.58 ⁵	1.10.52	1.6.48		
— Herluf Mikkelsen	15.3.26		1.5.58	1.4.54	1.12.48	1.9.47	
— Verner Holst	19.7.23	1.5.49	1.4.46		
— Kristian Henry Christensen	13.7.27	1.1.55	1.6.49		
— Peter Hansen Petersen	13.2.17	1.6.55	1.7.48		
— Robert Ejler Kjeldsen	29.10.23	1.4.56	1.9.48		
— Svend Aage Nielsen	9.3.24	1.4.57 ⁶	1.11.48		
— Thorvald Emil Hansen	6.12.24	1.4.57	1.1.49		
— Edvard Skaarup Andreassen	25.12.24	1.9.57	1.5.49		
— Vagn Engsted	9.1.25	1.5.58	1.5.49		
— Svend Aage Vestergaard Olesen	8.3.27		1.4.64		1.10.49		
— Mads Christian Laursen	8.2.29		1.4.64		1.3.50		
— Niels Christian Bjørnholt Jensen								
Bjørnholt	15.8.30		1.4.66		1.9.51		
— Steen Tage Fredell	25.4.28		1.10.66		1.10.52		
— Andreas Wilkenloh Nissen	9.9.22		1.4.64		1.9.60	1.11.48	
— Bent Thommy Skovbach Jensen	14.7.33		1.7.69		1.10.55		
— Erik Christensen	12.1.34		1.5.69		1.5.56		
— Svend Børgesen Laursen	10.5.26		1.4.64		1.6.59	1.11.50	
— Bent Christensen	22.9.34		1.10.72		1.1.57		
— Eivin Dahl Sørensen	8.9.29		1.1.69		1.1.56		
postbud Jørn Birger Borgen Paulsen	29.3.35		1.7.57		
overpostbud Jens Aage Beier	25.10.26		1.4.68		1.2.60	1.6.53	
— Søren Schmidt	18.12.35		1.10.72		1.4.58		
— Villy Kyndi Christensen	12.3.36		1.10.72		1.7.58		
— Niels Damgaard	8.1.34		1.7.69		1.7.57 ⁷		
— Jacob Christian Bloch Nørgaard	4.7.37		1.2.72 ⁸		1.11.59		
— Carl-Verner Hansen	16.1.32		1.4.74		1.7.61	1.7.61	
— John Nielsen	1.4.38		1.7.69		1.3.60		
— Kai Mose Jensen	15.3.38		1.10.72		1.1.61		
— Jørn Kristensen	28.9.38		1.7.69		1.7.61		
— Alfred Brødsgaard Nikolajsen	5.3.39		1.10.72		1.10.69	1.10.61	
— Torben Erik Gaubshøj Pedersen	26.3.39		1.10.72		1.11.61		
— Finn Ottosen	8.7.40		1.10.72		1.5.63		
overchauffør Jørgen Brodersen Schmidt	12.7.41	1.9.73		1.4.67 ⁹	1.11.63		
— Bendt Amtrup	3.7.41	1.9.73		1.8.68 ⁹	1.11.63		
postbud Hans Kristian Hundebøl	24.2.23		1.4.72		
overpostbud Erik Andreas Pedersen	18.11.37		1.10.72		1.3.68	1.11.62	
— Normann Simonsen	18.3.38		1.7.69 ¹⁰		1.4.63		
postbud Olaf Pedersen Kikkenborg	9.4.40		1.4.63		
— Benny Pedersen Hansen	20.9.40		1.10.63 ¹¹		

¹⁾ montør I. ²⁾ overpostbud 1.5.49, kontorpakmester 1.4.61, overchauffør 1.4.68–30.11.71. ³⁾ overpakmester 1.1.44, pakmester formand 1.4.55, postbudformand 1.10.57. ⁴⁾ u.f.nr. 1.1.–31.5.66. ⁵⁾ kontorpakmester 1.4.–31.10.62. ⁶⁾ overchauffør 1.8.68 31.1.69. ⁷⁾ u.f.nr. 1.4.–31.10.64, chauffør 1.11.66–28.2.67. ⁸⁾ postbud 1.11.73–30.9.74 ⁹⁾ chauffør. ¹⁰⁾ postbud 1.12.71–31.3.72 ¹¹⁾ overpostbud 1.7.69, kontorpakmester 1.9.71–31.8.75.

Kontor og personale	Født	I nu- værende stilling	Over- pak- mester	Overpostbud	Postbud	Land- postbud	Fag- prøve
<i>(Esbjerg)</i>							
overpostbud Ingolf Marinus Larsen	13.4.41		1.10.74	1.10.63		44/64
— Evan Bøge Renaa	2.2.43		1.9.73	1.6.65		
— Peder Charles Hansen	19.3.40		1.9.73	1.6.64 ¹		
— John Heiberg Madsen	22.6.44		1.4.74	1.6.66		
— Tage Arne Larsen	11.5.42		1.4.74	1.7.65		
overchauffør Bjarne Tommy Ellingsen	12.9.42	1.4.74		1.1.72 ²	1.10.65		
overpostbud Bent Lauridsen	10.7.29		1.4.74	1.4.72		
— Karl Theodor Duus	3.12.44		1.10.74	1.4.67		
— Henry Hübner	26.9.29		1.4.74	1.4.72		
postbud Hans Peter Andersen Sjøgaard	7.2.41	1.12.65 ³		
overpostbud Niels Aage Houm Jensen	31.12.42		1.10.74	1.3.66		
— Arne Lang Lund Kristensen	14.5.45		1.1.74	1.6.66		
postbud Henning Christensen	19.2.44	1.10.66		
overpostbud Bent Thomsen	9.12.40		1.7.69	1.12.66		
— Leif Andreas Birk	1.4.46		1.11.74	1.4.67		
postbud Thorkild Junker	2.10.44	1.12.67		44/71
— Asger Friis	30.5.44	1.4.68		
overpostbud Poul-Erik Detlef Jakobsen	6.4.44		1.10.74	1.6.68		
postbud Jens Nissen Jørgensen	9.5.47	1.10.69		
— Poul Erling Nielsen Gissemann	21.7.44	1.10.68		
overpostbud Gert Feldskov Hansen	12.5.47		1.8.75	1.11.68		
postbud Per Poulsen	15.10.47	1.2.69		
overpostbud Kjeld Franzen	4.7.45		1.10.74	1.8.69		
— Mogens Damkjær Beck	4.9.44		1.8.75	1.10.69		
postbud Hans Erik Martinus Bloch	25.6.43	1.11.69		
chauffør Erik Funch Thomsen	16.10.44		1.6.73 ²	1.12.69		
overpostbud Gert Madsen	25.12.46		1.8.75	1.12.69		
postbud Christian Vestergaard Mauritsen	9.9.45	1.12.69		
— Leif Holt Nielsen	9.3.49	1.5.70		
— Eigil Christensen	6.1.46	1.11.70		9,0/74
— Jørgen Schmidt	31.7.50	1.8.71		
overpostbud Bent Nielsen	15.7.51		1.8.75	1.4.72		
postbud Heinrich Benny Jørgensen	4.9.51	1.4.72		
overpostbud Orla Kristoffersen	30.12.41		1.4.74	1.5.72		
postbud Erik Jørgensen	20.6.45	1.5.72		
— Karl Bent Warborg Nielsen	26.9.46	1.5.72		
— Villy Arnfred Larsen	1.10.46	1.5.72		
— Børge Thomsen	26.3.47	1.6.72		
— Niels Carl Vilhelmsen	16.9.47	1.6.72		
— Alex Richard Kristian Thygesen	6.11.44	1.7.72		
— Tommy Evald Ibsen	14.4.46	1.7.72		
— Paul de Støckel Quistorff	20.8.48	1.7.72		
— Poul Erik Harder Mikkelsen	27.6.47	1.10.72		
— Niels Frederik Vistisen	25.3.47	1.12.72		
— Roar Johannes Vever	29.4.45	1.2.73		
— Johnny Nim Andersen	4.3.53	1.2.74		
— Torben Brunsgaard Nissen	19.2.52	1.3.74		
overpostbud Tommy Lindhardt Jensen	16.2.46		1.8.75	1.5.73		
postbud Anders Bennedsen Schau	19.1.50	1.7.73		
— Poul Warming Biehl	27.8.49	1.7.73		
— Kurt Thyssen	6.11.53	1.10.74		

¹) chauffør 1.8.69–31.8.72. ²) chauffør. ³) tjf.u.l. 1.8.–31.10.70

Kontor og personale	Født	I nu- værende stilling	Over- pak- mester	Overpostbud		Postbud	Land- postbud	Fag- prøve
				I	II (postpak- mester)			
<i>(Esbjerg)</i>								
postbud Kurt Hoppenworth	13.11.44					1.1.74		
— Poul-Erik Madsen	25.6.49					1.1.74		
— Henning Erik Kristensen	3.7.54					1.8.74		
— Ove Pedersen	27.5.47					1.2.75		
— Martin Laustsen	20.12.47					1.6.75		
— Finn Ingemann Thomsen	24.12.54					1.7.75		
— Ingolf Christian Petersen	23.11.47					1.8.75		
landpostbud Kristian Hansen Mejer (lr. 5) ..	27.7.21						1.8.45	
— Aage Gade Larsen (lr. 5)	16.8.24						1.12.48	
— Zakarias Sørensen (lr. 6)	2.7.26						1.5.53	
— Aage Mejer (lr. 5)	2.2.30						1.11.53	
— Jens Ove Kodal (lr. 6)	5.4.30						1.9.54	
— Villy Madsen (lr. 6)	24.10.34						1.7.58	
— Bernth Præstiin	21.9.35						1.10.59	
— Bent Kjær Brodersen	8.5.36						1.7.60	
— Steiner Jensen	24.11.37						1.10.62	
— Bent Lykke Jensen (lr. 6)	24.4.40						1.11.62	
— Viktor Madsen Iversen (lr. 6)	25.8.40						1.8.63	
— Anders Schmidt Pedersen	8.7.41						1.5.66	
Fanø:								
overpostbud Jonny Nørby	5.8.26			1.4.64	1.11.49		
postbud Hans Kristian Hansen	23.4.44	1.6.70		
landpostbud Jens Mortensen (lr. 5)	6.11.34		1.11.58	
— Thomas Nissen	24.3.33		1.12.65	
Fredericia:								
postvagtimester Frode Urhøj (lr. 14)	11.12.09	1.9.68 ¹	1.12.37			1.11.34		48/37
— Aage Rasmussen (lr. 18)	1.10.19	1.12.69 ²	1.10.48			1.8.44		39/47
— Harald Heinrich Johannes Jessen (lr. 14) .	3.5.22	1.7.73 ³	1.10.54			1.4.46		41/49
— Jørgen Christian Held Hansen (lr. 14) . . .	11.2.31	1.8.75 ⁴	1.2.58			1.3.52		42/55
— Erik Holdgaard Knudsen (lr. 14)	25.2.27	1.10.75 ⁵	1.12.53			1.3.48		43/51
postbudformand Jens Peder Helge Pedersen (lr. 11)	2.5.25	1.9.71	1.10.56			1.2.48		39/52
— Jens Erling Dam Stabell (lr. 11)	8.9.34	1.9.73	1.12.60			1.3.59		37/60
overpakmester Ib Nyhave Petersen (lr. 10) ..	31.3.38	1.4.64			1.7.60		48/63
— Kjeld Kryger-Jensen (lr. 10)	8.11.43	1.6.69			1.5.66		41/68
— Bent Bach Pedersen (lr. 8)	22.7.40	1.10.70			1.12.64		41/70
kontorpakmester Anders Peter Andersen . . .	17.5.21	1.8.62		1.3.53	1.5.53		
— Poul Kristian Ring	20.9.21	1.4.63		1.1.50	1.4.46		
— Svend Aksel Edvard Lund	24.4.21	1.4.63		1.12.51	1.6.46	1.4.46	
— Svend Aage Rüzsz	10.9.24	1.4.63		1.1.56	1.11.48		
— Henning Verner Madsen	9.9.21	1.4.64	1.11.57	1.12.49	1.4.46		
— Johan Wang Petersen (lr. 8)	25.5.17	1.4.64		1.7.50	1.4.46		
— Svend Henry Herss Thomsen (lr. 8)	2.10.25	1.4.64		1.6.56	1.5.49		
— Villy Anton Samsøe	4.8.24	1.4.65		1.11.57	1.9.49		
— Anker Nielsen	15.7.26	1.4.65		1.4.64	1.3.50		
— Poul Erik Andersen	6.7.29	1.4.65		1.4.64	1.8.50		

¹⁾ pakmesterformand 1.2.54, postbudformand 1.4.64. ²⁾ postbudformand 1.5.65. ³⁾ postbudformand 1.7.68. ⁴⁾ postbudformand 1.4.69. ⁵⁾ postbudformand 1.2.70.

Kontor og personale	Født	I nu-værende stilling	Overpakmester	Overpostbud		Postbud	Landpostbud	Fagprøve
				I	II (postpakmester)			
<i>(Fredericia)</i>								
kontorpakmester Erik Karl Rasmussen	15.4.27	1.6.65		1.4.64		1.1.51		
— Poul Henning Nielsen	1.7.28	1.4.66				1.8.53		
— Arne Knudsen Petersen	3.1.33	1.4.66				1.2.54		
— Richardt Gandrup	21.1.29	1.4.66				1.7.54		
— Ove Rudolf Bjerrum	11.3.35	1.4.66				1.4.56		
— Gunner Christensen	11.2.36	1.8.66				1.7.58		
— Svend Aage Andersen (lr. 8)	6.7.29	1.9.68		1.4.67		1.12.53 ¹⁾		
— Herluf Bent Jensen Nissen	7.4.29	1.4.69				1.3.61	1.7.57	
— Verner Kloster Hansen (lr. 8)	28.12.31	1.4.69				1.1.64	1.9.57	
— Jørgen Johan Ebbesen	11.5.40	1.4.69				1.2.62		
— Gunnar Poulsen Sørensen (lr. 8)	4.1.42	1.4.69				1.3.64		
— Bent Højmosse Sørensen	2.2.35	1.9.71		1.1.71		1.6.57		
— Jørgen Petersen	1.4.40	1.10.74		1.9.71		1.12.62 ²⁾		
— Harry Holm Nielsen	3.11.40	1.11.74		1.7.69		1.1.64		
— Hans Jørgen Grøn Lyngby	20.9.40	1.8.75		1.7.69		1.6.64		
— Niels Aagaard Saugbjerg	29.5.42	1.8.75		1.7.69		1.4.65		
— Karl Verner Pedersen	5.7.40	1.8.75		1.7.69		1.5.65		
— Ib Erling Jeppesen	28.4.39	1.8.75		1.1.71		1.6.65		
— Vagn Mølkjær	27.8.41	1.8.75		1.7.69		1.6.65		
montør Christian Otto Villiam Jensen (lr.7)	10.12.10	1.4.64		1.4.46 ³⁾		1.8.36		
overpostbud Svend Aage Laurberg	25.6.21				1.10.48	1.12.45	1.10.45	
— Elonn Axel Nørholm	27.11.26				1.1.54	1.10.48		
— Johny Raymond Aagaard	8.4.26				1.11.54	1.11.48		
— Karl Børge Henry Jørgensen								
Brøndserud	18.6.23				1.2.55	1.1.49		
— Henry Efraimsen	17.5.26				1.2.55	1.3.49		
— Kaj Bertelsen	18.9.30			1.4.64		1.10.51		
— Egon Georg Andersen	25.5.28			1.4.64		1.4.55	1.7.49	
— Johan Hartvig Pedersen	4.12.30			1.12.68		1.12.52		
— Jørgen Preben Torp	30.4.27			1.3.67		1.6.54	1.9.52	
— Palle Hjort	13.10.31			1.4.68		1.6.54		
— Thomas Peter Hejlesen	1.2.30			1.6.69		1.6.54 ⁴⁾		
— Hans Christian Hulgaard	9.5.30			1.9.75		1.4.54 ⁵⁾		
— Ole Jørgensen Ellgaard	20.5.32			1.10.68		1.10.55		
— Bruno Erland Jensen	11.1.31			1.2.69		1.2.56		
postbud Knud Erik Iversen	15.8.33					1.11.57		
— Carlo Frederik Petersen	9.5.35					1.11.58		
— Jørgen Peder Overgaard Konradsen	23.6.37					1.7.60		
overpostbud Erik Sørensen	27.1.35			1.7.69		1.4.59		
postbud Niels Tony Mikkelsen	7.4.38					1.8.60		
— Bent Søren Nøjgaard	24.11.37					1.9.59		
— Vagn Duegaard Jensen	18.11.19					1.4.72		
— Kurt Outzen	1.2.41					1.5.63		
— Ib Nybo Jensen	25.3.40					1.8.63		
— Thomas Hermann Svendsen	14.2.38					1.11.63		
— Paul Vilhelm Mouritsen	22.1.41					1.2.64		
— Holger Stensgaard Knudsen	29.12.25					1.4.72		
— Ejner Lauridsen	2.2.40					1.5.64		
— Søren Therkelsen	2.3.41					1.7.64		
— Poul Hansen	2.9.43					1.1.66		

¹⁾ kontorpakmester 1.4.66–31.3.67. ²⁾ chauffør 1.11.65. ³⁾ montør II 1.10.52, montør I 1.4.54. ⁴⁾ kontorpakmester 1.4.65–31.5.69.

⁵⁾ u.f.nr. 1.4.–30.11.62, kontorpakmester 1.4.66, landpostbud 1.7.71–31.10.74

Kontor og personale	Født	I nu- værende stilling	Over- pak- mester	Overpostbud	Postbud	Land- postbud	Fag- prøve
<i>(Fredericia)</i>							
postbud Kaj Teddy Jensen	9.5.28	1.4.72		
— Ove Madsen	24.10.40	1.7.65		
— Arne Vagn Nielsen	19.8.28	1.4.72		
overpostbud Flemming Vissing Frederiksen	6.6.38		1.7.69	1.8.65		
— Johannes Johansen	23.2.40		1.1.71	1.9.65		
— Vagn Aaskov Jørgensen	8.9.39		1.7.69	1.9.65		
— Erik Ærensgaard	13.6.43		1.7.69	1.9.65		
— Willy Peter Kjær Jepsen Andersen	27.11.41		1.7.69	1.10.65		
— Vagn Aage Hyldahl Nielsen	29.1.42		1.7.69	1.11.65		
— Bent Bendixen Jensen	2.11.44		1.1.71	1.3.67		
— Karl Kristian Hansen	25.5.38		1.7.69	1.12.65		
— Jon Dalsgaard Johansen	2.1.42		1.7.69	1.4.66		
— Erik Sorgenfri	24.1.43		1.1.71	1.4.66		
— Mogens Bernhardt Kovaltsenko	30.4.43		1.1.71	1.5.66		
— Holger Jensen	5.3.45		1.7.69	1.10.67		
— Frede Flindt	6.6.43		1.1.71	1.8.66		
postbud Vagn Aage Hansen	28.11.27	1.4.72		
overpostbud Ingo Karmark Nielsen	23.9.45		1.1.71	1.11.67		
— Vagn Olav Kristiansen	10.7.39		1.1.71	1.5.67		
postbud Kurt Anders Larsen	15.12.44	1.5.67		
overpostbud Bent Jensen	23.1.44		1.8.75	1.6.67		
— Georg Overgaard Pedersen	16.7.46		1.1.71	1.5.68		
— Jeppe Jørgensen Ellgaard	22.7.46		1.9.71	1.9.68		
— Paul Martin Outzen	15.8.46		1.4.74	1.9.67		
— Harly Erbs	18.10.46		1.8.75	1.12.68		
postbud Henning Toft Knudsen	19.8.43	1.11.67		
overpostbud Sigvald Viggo Petersen	6.7.44		1.12.74	1.11.67		
postbud Henry Pajbjerg	6.6.44	1.12.67		
— Hans Rudolf Kloster	29.3.42	1.4.68		
overpostbud Tony Christian Christensen	11.5.44		1.3.75	1.4.68		
— Arne Vang Viftrup	17.5.44		1.8.75	1.4.68		
— Kurt Dahl Pedersen	12.8.46		1.3.73	1.5.68		
postbud Jørgen Christensen	24.12.43	1.10.68 ¹⁾		
overpostbud Poul Erik Bøgebjerg	22.1.45		1.8.75	1.11.68		
postbud Poul Henning Hansen	29.3.45	1.11.68		
— Jørn Jensen	29.4.46	1.12.68		
— Børge Andreas Hansen	5.12.43	1.12.68		
— Johan Damgaard Laursen	11.5.46	1.12.68		
— Ivan Uldall Andersen	4.9.48	1.10.70		
— Hans Petersen	30.3.46	1.3.70		9,3/74
— Christian Ruben Jensen	15.9.49	1.9.71		
— Knud Larsen	1.2.47	1.4.71		
— Dennis Hedmark	12.9.44	1.4.71		
— Jørgen Hougaard	9.4.46	1.4.71		
— Ole Dalsgaard Johansen	10.10.47	1.6.71		
— Kelvin Eigil Jørgensen	26.6.46	1.11.71		7,8/74
— Egon Mosegaard Christensen	28.1.46	1.12.71		
— Niels Jørgen Ditlevsen	14.11.44	1.12.71		
— Leif Kastbjerg Juhler	12.11.45	1.1.72		
— Karl Herman Kjær Pedersen	20.7.45	1.3.72		
— Steen Aage Madsen	28.12.49	1.4.72		

¹⁾ overpostbud 1.7.69–31.12.74.

Kontor og personale	Født	I nu- værende stilling	Over- pak- mester	Overpostbud	Postbud	Land- postbud	Fag- prøve
<i>(Fredericia)</i>							
postbud Jens Pustelnik	26.3.49				1.4.72		
— Jørgen Rendebo Jepsen	14.2.51				1.6.72		
— Arne Tullesen	2.7.48				1.7.72		
— Herluf Albertsen	1.7.48				1.7.72		
— Peter Vestergaard	27.12.48				1.10.72		7,2/74
— Ole Holst Jensen	4.3.47				1.11.72		
— John Stougaard	5.4.48				1.11.72		9,7/74
— Leif Nielsen	12.3.46				1.12.72		
— Flemming Christian Kastbjerg Juhler	27.8.48				1.3.73		
— Hans Christian Ernst Andersen	17.1.45				1.4.73		9,5/75
— John Jæger	29.6.48				1.4.73		
— Bent Erik Krarup Sørensen	29.5.45				1.4.73		
— Aage Ramløse Pedersen	2.2.47				1.6.73		
— Henning Jensen	14.6.53				1.7.73		
— Arne Dahl Larsen	11.2.48				1.8.73		
— Steen Ole Kristensen	20.12.44				1.9.73		
— Niels Erik Andersen	3.6.49				1.9.73		
— Henning Alvard Jørgensen	15.4.43				1.12.73		
— *Steen Westergaard	25.6.46				1.7.74		
— *Finn Jensen	22.5.49				1.7.74		
— *Peter Andersen	30.11.51				1.7.74		
— *Kurt Freddy Carlsen	4.7.50				1.8.74		
— *Poul Vindelev Hansen	23.8.55				1.9.75		
— *Ib Christian Sørensen Rohde	14.11.37				1.10.75		
— *Frantz Christian Edeling	30.8.49				1.10.75		
— *Flemming Nørgaard	1.10.48				1.10.75		
landpostbud Knud Lind Jochumsen (lr. 5)	18.4.16					1.5.40	
— Eskov Bach (lr. 5)	11.2.16				1.3.40	1.5.43	
— Knud Jul Hansen (lr. 5)	26.12.24					1.6.47	
— Arthur Egon Jakobsen (lr. 5)	22.11.26					1.3.49	
— Helmuth Mygind Bertelsen (lr. 5)	22.7.25					1.10.49	
— Hans Peter Christensen (lr. 5)	22.12.24					1.7.50	
— Vagn Aage Bank (lr. 5)	29.1.27					1.10.50	
— Villy Kjær Kristiansen (lr. 6)	26.3.26					1.11.50	
— Erik Guldager-Olesen (lr. 5)	2.8.30					1.8.53	
— Evar Madsen (lr. 6)	6.6.28					1.3.54	
— Kent Nikolaj Andersen (lr. 5)	1.7.32					1.6.56	
— Knud Børge Ravn (lr. 5)	31.7.31					1.7.56	
— Harly Holm Grand	30.1.38					1.6.62	
— Leif Petersen	15.8.38					1.5.63	
— Bent Sørensen	13.5.40					1.12.63	
— Keld Helge Thomsen	24.3.40					1.1.64	
— Rikard Moesgaard	13.6.40					1.3.64	
— Kjeld Juul Brorly	6.1.43					1.5.66	
— Carl Christian Jensen Post Steenholdt (lr. 5)	6.10.34				1.8.58 ¹⁾	1.6.73	
— Hans Jørgen Johansen	20.8.39				1.10.61	1.5.73	
— Ingolf Valdemar Nielsen	26.6.41				1.2.64	1.4.74	
— Jørgen Peder Jensen	18.7.33			1.7.69	1.4.64 ²⁾	1.2.75	
— Jørgen Thomsen	19.6.43			1.7.69	1.12.65	1.11.71	
— Orla Rudolf	3.6.40			1.1.71	1.12.66	1.2.75	
— Ejgil Refsgaard	22.9.41			1.1.71	1.5.67	1.8.75	

¹⁾ chauffør 1.9.63, overchauffør 1.7.69, postbud 1.6.71, overpostbud 1.9.71. ²⁾ postbud 1.9.72.

Kontor og personale	Født	I nu- værende stilling	Over- pak- mester	Overpostbud		Postbud	Land- postbud	Fag- prøve
				I	II (postpak- mester)			
<i>(Fredericia)</i>								
landpostbud Søren Peder Skou	18.10.44					1.5.67	1.8.75	
— Bent Henning Eggert	18.3.38						1.4.74	
Fåborg:								
kontorpakmester Eivind Holger								
Nielsen (lr. 8)	24.1.28	1.4.65		1.4.64		1.3.58	1.8.49	
overpostbud Ejnar Skovgaard Glasdam	2.1.16				1.3.58	1.11.42	1.2.40	
— Harry Herluf Larsen	5.2.14			1.4.64		1.1.47	1.12.38	
— Peter Johannes Madsen	6.9.29			1.1.67		1.2.60	1.1.53	
— Tage Nielsen Bødker	3.7.37			1.4.74		1.6.67	1.6.60	
— Kaj Bent Berthelsen	12.1.32			1.11.72		1.4.72		
— Poul Anker Lauritsen	3.9.41			1.10.74		1.6.70 ¹	1.1.70	
postbud Peder Bent Pedersen	11.4.48					1.4.72		
overpostbud Børge Erhardt Clausen	22.6.46			1.10.75		1.3.73		
postbud Henning Hansen	4.2.50					1.1.74		
landpostbud Lars Jørgen Preben Larsen								
(lr. 5)	10.12.14						1.3.39	
— Søren Glasdam (lr. 5)	8.10.14						1.7.39	
— Aksel Robert Larsen (lr. 5)	17.3.21						1.4.45	
— Josef Larsen Madsen (lr. 5)	5.12.20						1.8.45	
— Kaj Hemmeløff Andersen (lr. 6)	8.2.22						1.7.47	
— Ejvind Nielsen (lr. 5)	23.7.27						1.8.48	
— Axel Naundrup-Pedersen (lr. 5)	16.6.25						1.8.48	
— Jørgen Holm Møller (lr. 5)	3.9.27						1.10.48	
— Ernst Bernhard Jochumsen (lr. 6)	26.9.24						1.1.50	
— Hans Jørgen Jørgensen (lr. 6)	25.10.22						1.4.50	
— Jens Laurits Nielsen (lr. 5)	26.3.27						1.4.50	
— Poul Wismann Lorenzen (lr. 5)	23.7.26						1.7.50	
— Gunnar Højgaard Nielsen (lr. 6)	22.6.25						1.7.50	
— Anton Johannes Emiliussen (lr. 5)	12.3.28						1.4.52	
— Jørgen Peder Roesbjerg (lr. 5)	2.12.30						1.5.53	
— Børge Immerkjær (lr. 5)	7.5.29						1.5.55	
— Lars Peter Hansen (lr. 6)	29.11.31						1.6.57	
— Kjeld Helge Jørgensen (lr. 5)	11.9.32						1.11.57	
— Ole Lollesgaard	18.8.35						1.8.59	
— Erik Vagn Pedersen	22.3.35						1.2.60	
— Kristian Tømmerholt	24.6.37						1.6.60	
— Karl Emil Pedersen	31.7.37						1.9.60	
— Ejnar Neldeberg	13.5.37						1.10.60	
— Kaj Emil Andersen (lr. 5)	29.8.20						1.9.44 ²	
— Svend Hansen Roost	20.10.40			1.4.64		1.8.51	1.6.65	
— Bent Jørgensen	25.12.45						1.5.62	
— Jan Holm	19.2.45						1.7.68	
— Ebert Steen Jensen	26.11.43						1.12.68	
— Haagen Richard Blomberg Andersen	8.6.40					1.11.63	1.4.71	
— Kaj Arne Rasmussen	19.3.28						1.6.73	
Glamsbjerg:								
overpostbud Egil Edwin Jacobsen	21.4.30			1.4.68		1.7.65	1.7.54	
postbud Hardy Christian Heinrich Rasmus- sen	18.12.48					1.2.71		
landpostbud Emil Jensen (lr. 5)	28.4.26						1.7.48	

¹⁾ overpostbud 1.9.70–31.1.72. ²⁾ landpostbud 1.4.69.

Kontor og personale	Født	I nu- værende stilling	Over- pak- mester	Overpostbud		Postbud	Land- postbud	Fag- prøve
				I	II (postpak- mester)			
<i>(Glamsbjerg)</i>								
landpostbud Karl Robert Rasmussen (lr. 5)	12.4.26					1.12.50	
— Hans Jensen (lr. 6)	4.8.29					1.10.54	
— Anders Pedersen	12.3.49					1.11.73	
— Svend Aage Hansen	7.10.26				1.4.67	1.2.57	1.4.52 ¹	
1 ledig postbudplads								
Gram:								
overpostbud Gunnar Tranberg	11.2.22				1.4.64	1.4.53	1.7.50	
landpostbud Peder Lausen (lr. 6)	7.9.12					1.1.45	
— Erik Wehner (lr. 5)	21.9.21					1.8.48	
— Christian Elias Johansen (lr. 6)	6.4.23					1.5.49	
— Martin Jakobsen Lebeck (lr. 5)	18.5.27					1.6.51	
— Kristian Mejnert Jørgensen (lr. 5)	22.10.28					1.10.57	
— Hans Ejler Gram	5.1.37					1.12.60	
— Ib Lausen	19.6.46					1.5.74	
1 ledig postbudplads								
Gråsten:								
kontorpakmester Poul Robert								
— Hermann (lr. 8)	26.6.25	1.11.67			1.4.64	1.8.50	1.6.50	
— Kai Stokbæk	21.6.26	1.9.71			1.4.64	1.6.57	1.6.49	
overpostbud Johannes Jørgen Koch	28.5.29				1.1.68	1.10.58	1.11.54	
— Bent Stokbæk	15.10.33				1.7.69	11.2.67	1.11.57	
— Lloyd Holm Koefoed	4.11.34				1.7.69	1.2.61	1.1.59	
postbud Arthur Egering	4.10.35				1.12.67	1.3.61	
overpostbud Jens Christian Peter Jørgensen	14.9.42				1.4.74	1.12.68		
postbud Kresten Vilhelm Bøttger	28.9.45				1.12.68		
— *Christian August Johannsen	21.12.42				1.1.70		
landpostbud Sigurd Steffen Hansen (lr. 5)	20.12.21					1.2.48	
— Carl Hermann Brandt (lr. 5)	18.1.25					1.11.50	
— Svend Aage Philipsen (lr. 5)	13.4.25					1.12.50	
— Boje Hedegaard Bojsen (lr. 5)	8.6.26					1.1.52	
— Christian Nissen Nissov-Johannsen (lr. 5)	26.2.22				1.6.49	1.2.48 ²	
— Jørgen Peter Christensen	11.10.36					1.9.63	
— Walter Kraak (lr. 6)	4.11.42					1.12.66	
— Karl Aage Hansen	17.3.45					1.1.70	
— Axel Surlykke Nielsen	19.9.49					1.5.75	
Haderslev:								
postvagtmester Holger								
— Skourup (lr. 14)	4.9.09	1.4.63 ³	1.5.39			1.11.34		49/37
postbudformand Peter Johansen								
— Jacobsen (lr. 11)	25.2.23	1.4.66	1.9.50			1.8.47		39/48
— Harald Rohden (lr. 11)	17.12.29	1.4.71	1.10.56			1.9.51	1.1.51	46/54
overpakmester Niels Peter Nielsen								
— Brandt (lr. 8)	4.6.14				1.2.47	1.6.44	1.8.39	43/43
— Hans Herluf Preben Stensdal (lr. 8)	12.11.20				1.2.47	1.12.44		49/46
— Anker Christian Skov (lr. 8)	4.6.35				1.7.60	1.12.58		39/60
— Christian Snitkjer Svendsen (lr. 8)	24.6.45				1.1.72	1.10.67		49/71
kontorpakmester Hans Hansen (lr. 8)								
— Christian Heinrich Johann Ferdinand Prüss	11.11.09	1.4.58			1.6.49	1.7.43	1.10.34	
— Carl Henrik Kath	17.9.14	1.4.65				1.4.50	1.8.44	
— Jens Høeg Nielsen	15.8.21	1.11.66				1.4.46	1.10.38	
— Jes Peter Asmussen	23.5.20	1.9.68				1.4.50	1.12.46	
						1.4.56	1.2.45	

¹) landpostbud 1.1.75. ²) landpostbud 1.10.54 ³) postbudformand 1.12.58.

Kontor og personale	Født	I nu- værende stilling	Over- pak- mester	Overpostbud		Postbud	Land- postbud	Fag- prøve
				I	II (postpak- mester)			
<i>(Haderslev)</i>								
kontorpakmester Peter Christian Schmidt ..	28.7.27	1.9.68		1.4.64		1.8.51		
— Georg Lauritzen Damm	4.1.34	1.4.69			1.3.61	1.5.56	
montør Asmus Gottfried Nissen (lr. 7)	18.11.12	1.12.68		1.5.47	1.2.43	1.9.38	
overpostbud Peter Sabroe Lund	10.12.10	1.11.45	1.2.38	1.2.37	
— Jørgen Niels Paulsen	18.7.18	1.6.49	1.8.42		
— Hans Christian Christensen	19.9.16	1.4.51	1.2.45	1.1.42	
— Niels Peter Detlefsen Bosack	27.10.15	1.4.54	1.11.45	1.1.42	
— Alfred Riis	27.7.25	1.4.56	1.9.46		
— Jørgen Hansen Kramer	26.8.22		1.4.64		1.10.46		
— Albert Emil Paulsen	23.11.23		1.4.64		1.4.48		
— Mads Petersen Schmidt	10.2.20		1.4.64		1.5.49		
— Kaj Christian Andersen	17.11.28		1.4.64		1.12.49		
— Niels Aksel Toft Larsen	5.9.22		1.11.71		1.12.47	
— Svend Kjær	8.6.32		1.4.68		1.12.54		
— Aage Palm	20.4.27		1.1.69		1.6.57	1.11.55	
— Kai Jessen	2.4.35		1.10.74		1.12.61	1.7.57	
— Svend Arne Rieck	2.12.35		1.10.74		1.4.62	1.3.58	
— Ole Vestinggård	12.10.34		1.10.74		1.4.58		
— Bent Karl Petersen	4.3.38		1.10.74		1.7.60		
— Henning Jensen	30.9.40		1.10.74		1.2.63 ¹		
— Knud Martin Østergård	25.6.41		1.9.71		1.3.64		
— Svend-Aage Markussen	14.4.43		1.7.69		1.5.65		
— Holger Christian Christiansen	26.9.38		1.10.74		1.6.64		
— Ove Jørn Guldbrandt	24.2.44		1.10.74		1.6.65		
— Bent Sinnerup Christensen	29.3.45		1.9.73		1.9.67		
— Hardy Finn Pedersen	31.8.42		1.10.74		1.5.66		
— Bent Hansen	23.5.42		1.8.75		1.10.67		
postbud Bent Truelsen	17.2.47		1.4.69		
— Hans Asmus Martensen Hansen	17.4.38		1.1.67 ²		
— Henry Jessen	7.6.42		1.10.67 ³		
overpostbud Werner Boisen	7.4.42		1.12.72		1.1.69		
postbud Jørle Peter Nissen	17.3.48		1.5.70		
— Leif Juhler	31.5.45		1.6.69		
overpostbud Flemming Nybro	17.10.45		1.10.74		1.9.69		
postbud Henry Wittenborn	26.9.48		1.9.70		
— Bent Nielsen	5.11.37		1.12.71		
— Kristian Hansen Ravn	27.12.47		1.8.72		
— Ove Bjørnskov Klaus	4.5.49		1.11.72		
— *Poul Erik Nielsen	7.5.45		1.12.72		
— *Kaj Ebsen	19.5.49		1.2.73		
— *Frede Marquard Diederichsen	19.3.53		1.4.73		
— *Benny Kristen Lind Kristensen	7.1.52		1.8.73		
— *Flemming Carstensen	6.4.48		1.4.74		
— *Hans Christian Johansen	14.9.48		1.5.74		
— *Willy Frandsen	7.1.46		1.10.74		
landpostbud Georg Junker (lr. 5)	29.10.14			1.5.40	
— Carl Christian Heelsberg (lr. 5)	29.5.18			1.7.43	
— Niels Jørgen Damgaard (lr. 5)	18.6.20			1.9.46	
— Haakon Foged (lr. 5)	3.8.21			1.7.47	
— Hans Peter Kjær (lr. 5)	5.10.22			1.12.47	
— Christian Chrestensen Krüger (lr. 5)	26.2.22			1.12.47	
— Einer Knudsen Kjeld (lr. 5)	24.7.24			1.12.48	

¹⁾ tjf.u.l. 1.9.70–31.5.71. ²⁾ u.f.n.r. 1.6.69–31.7.70. ³⁾ tjf.u.l. 1.2.–31.7.74.

Kontor og personale	Født	I nu-værende stilling	Overpakmester	Overpostbud	Postbud	Landpostbud	Fagprøve
<i>(Haderslev)</i>							
landpostbud Anton Sørensen (lr. 5)	25.12.28					1.2.49	
— Mathias Iversen (lr. 5)	8.10.19					1.6.49	
— Nis Jessen Hansen (lr. 5)	28.3.25					1.7.50	
— Svend Aage Hansen (lr. 5)	7.6.27					1.7.51	
— Marinus Henrik Beck (lr. 5)	16.11.25					1.10.52	
— Kaj Kjems (lr. 5)	7.2.32					1.10.53	
— Peter Thomsen (lr. 5)	11.10.29					1.11.55	
— Berthold Nielsen (lr. 5)	8.2.33					1.6.56	
— Jørgen Scherrebeck Elley	1.8.34					1.8.59	
— Vagn Norlander Andersen	4.9.36					1.6.60	
— Hans Gildberg Byriel	29.7.35					1.3.61	
— Ewald Weitling	13.9.37					1.7.61	
— Holger Christensen	16.10.37					1.6.63	
— Laurids Andersen Buchholz	4.9.39					1.7.63	
— Christian Petersen	25.4.38					1.6.64	
— Svend Aage Hansen	29.9.40					1.12.65	
— Valter Boisen	5.6.37				1.1.60	1.3.67	
— Bent Jørgensen	30.4.44					1.7.67	
— Henry Hinrichs (lr. 5)	17.8.28			1.4.64	1.8.52	1.6.73	
— Astor Madsen	7.3.39				1.2.61	1.10.70	
— Flemming Ungstrup	4.9.45				1.12.68	1.10.71	
— Svend Kjer Eskildsen	29.4.46					1.10.69	
— Svend Aage Lange	6.12.47					1.8.72	
— Kjeld Gunnar Martensen	31.7.42					1.12.72	
— Tom Sørensen	7.11.49					1.9.75	
Holsted:							
overpostbud Børge Sørensen	24.12.30			1.7.68	1.10.55	1.7.55	
postbud Vagn Faaborg Lykke	16.12.32				1.2.62	1.2.58	
landpostbud Harald Gunnar Madsen (lr. 5)	16.12.09					1.12.47	
— Hans Emil Michaelsen (lr. 5)	7.8.21					1.12.47	
— Svend Aage Hansen (lr. 5)	11.3.21					1.9.49	
— Frank Jensen (lr. 5)	11.8.30					1.8.55	
— Arne Lund Gravensen	10.9.38					1.7.63	
— Hans Petersen (lr. 6)	6.5.36					1.12.66	
— Aage Feddersen	4.8.45					1.7.68	
— Leif Bech	19.5.43					1.6.71 ¹⁾	
— Vagn Kargo-Petersen	14.6.46					1.8.74	
Højer:							
overpostbud Jakob Iwer Schmidt	12.12.18			1.4.64	1.9.47		
postbud Emil Andresen Toft	18.3.42				1.4.70		
landpostbud Kaj Arthur Nielsen (lr. 5)	11.9.20					1.11.48	
— Jes Lassen Hartung (lr. 5)	28.12.22					1.12.49	
— Christian Boh Monska (lr. 5)	21.2.31					1.10.56	
Kerteminde:							
overpostbud Svend Harald Thygesen	17.8.13			1.4.64	1.12.51	1.12.37	
— Ejner Emil Mathiasen	14.4.27			1.4.64	1.11.57	1.8.49	
postbud Frede Hansen	14.8.34				1.4.64	1.12.57	
— Poul Erik Hansen	30.8.40				1.5.70	1.5.63	
— Mogens Karstensen	23.9.43				1.9.73		

¹⁾ tjf. u. l. 1.11.74–31.7.75.

Kontor og personale	Født	I nu- værende stilling	Over- pak- mester	Overpostbud II (postpak- mester)	Postbud	Land- postbud	Fag- prøve
---------------------	------	------------------------------	-------------------------	---	---------	------------------	---------------

(Kerteminde)

postbud John Jørgen Ejner Mathiasen	9.11.49				1.11.74		
— Ingvar Jensen	8.1.43				1.4.75		
landpostbud Magnus Rasmussen (lr. 5)	19.6.23					1.1.47	
— Svend Aage Nielsen (lr. 5)	20.10.22					1.4.47	
— Egon Neuhaus (lr. 5)	7.6.25					1.10.48	
— Poul Ingvor Nielsen (lr. 5)	7.5.24					1.10.49	
— Henning Peter Knudsen (lr. 5)	3.9.27					1.11.51	
— Gunner Ove Larsen (lr. 5)	20.10.29					1.1.54	
— Møller Hansen Thomsen	12.4.37					1.5.66	
— Arne Nielsen	17.3.41					1.5.73	

Kolding:

postvagtmester Christian Læbel Andersen (lr. 17)	31.1.15	1.11.70 ¹	1.10.45			1.5.39		40/43
— Harald Jessen Sørensen (lr. 14)	4.1.20	1.9.73 ²	1.9.47			1.2.44		48/46
postbudformand Kaj Lykke Deleuran Hansen (lr. 11)	20.6.12	1.4.69	1.12.42			1.7.37		37/40
— Børge Simonsen (lr. 10)	11.6.22	1.1.71	1.7.49			1.4.46		36/47
— William Arthur Mortensen (lr. 10)	16.10.21	1.10.72	1.9.57			1.10.47		38/49
overpakmester Holger Olsen (lr. 8)	16.6.31		1.10.61			1.6.55		45/59
— Flemming Friis Hansen (lr. 8)	24.7.33		1.12.61			1.5.56		35/61
— Jørn Øhrstrøm Hansen (lr. 8)	18.5.36		1.12.61			1.9.60		41/61
— Jørgen Otto Jørgensen (lr. 8)	20.10.38		1.5.65			1.3.61		45/64
— Jens Jørgen Eskelund-Hansen (lr. 8)	28.4.35		1.6.66			1.6.56		38/61
— Jørgen Kaj Brohus (lr. 8)	30.6.40		1.7.73			1.2.64 ³		42/68
kontorpakmester Børge Jakobsen (lr. 8)	16.4.16	1.1.61		1.3.58	1.5.48	1.4.42	1.9.41	
— Andreas Sørensen Frost (lr. 8)	22.10.17	1.4.61			1.5.48	1.1.44	1.12.43	
— Poul Arnold Hansen (lr. 8)	1.12.15	1.4.62			1.4.49	1.12.39		
— Svend Aage Persson	16.10.24	1.4.63			1.5.51	1.4.46		
— Anker Hein Juhl	3.9.31	1.4.65				1.2.54		
— Viggo Peter Knudsen	2.2.32	1.4.65				1.3.53		
— Markus Christian Harbæk	25.1.33	1.4.66				1.11.55		
— Henning Elmer Jensen	27.11.37	1.3.69				1.3.60		
— Finn Jørgen Pærksen	3.2.42	1.2.73			1.7.69	1.2.65		
— montør Aage Wraa-Hansen (lr. 7)	1.4.26	1.9.71			1.2.56	1.4.47		
overpostbud Johannes Christian Nielsen	24.11.16				1.4.46	1.4.42	1.12.40	
— Henry Johannes Løfquist	13.1.24				1.9.51	1.4.46		
— Paul Nikolaj Prochaska Koerstz	20.12.20				1.7.53	1.5.46		
— Gunnar Peter Bruhn	6.10.23				1.1.55	1.4.46		
— Ove Emil Holm	7.9.22				1.1.55	1.2.48		
— Bendt Ingvor Speedsberg	10.2.29					1.12.57 ⁴	1.3.50	
— Leif Flemming Rossau	26.6.29				1.4.58	1.7.50		
— Peter Andersen	4.2.20				1.4.64	1.3.48	1.5.47	
— Christian Andersen	18.5.18				1.4.64	1.8.52	1.6.42	
— John Frederik Johnsen	22.6.28				1.4.64	1.7.49		
— Kaj Verner Mortensen	11.3.26				1.4.64	1.2.50		
— Carlo Jens Koed Pedersen	4.4.16				1.4.64	1.6.57	1.5.45	
— Kaj Holger Juhl	7.6.31				1.7.66	1.7.52		
— Svend Christensen	23.4.32				1.5.67	1.5.53		

¹⁾ postbudformand 1.2.59. ²⁾ postbudformand 1.4.61. ³⁾ tjf.u.l. 1.5.71–31.1.72. ⁴⁾ kontorpakmester 1.4.64–30.9.75.

Kontor og personale	Født	I nu- værende stilling	Over- pak- mester	Overpostbud	Postbud	Land- postbud	Fag- prøve
<i>(Kolding)</i>							
overpostbud Keld Egon Thygesen	14.5.32		1.2.69	1.6.53 ¹		
— Kurt Holger Karl Jensen	28.4.26		1.4.64	1.6.61	1.1.48	
— Knud Rasmussen	19.5.33		1.10.68	1.10.55		
— Gunnar Johannes Prochaska Koerstz	20.6.24		1.4.64	1.6.61	1.4.50	
— Holger Andreas Krigslund	19.5.29		1.5.67	1.8.51	
— Thomas Verner Lund	4.7.34		1.3.74	1.4.57		
— Jens Erik Thygesen	24.1.35		1.9.73	1.5.57		
— Henning Poulsen	21.7.38		1.7.69	1.11.60		
— Poul Erik Jensen	25.7.38		1.4.73	1.11.60 ²		
— Richard Emil Harbæk	19.12.38		1.7.69	1.5.61 ³		
— Poul Wallentin Jepsen	14.1.40		1.7.69	1.5.62		
— Axel Andersen Frøin Nord	3.12.40		1.3.70	1.2.63		
— Niels Jørgen Toft Skovsen	8.5.41		1.10.72	1.8.63		
— Aage Christian Pedersen	19.7.41		1.10.72	1.11.63		
— Verner Gunner Madsen	13.6.38		1.4.74	1.7.63		
— Erling Baagø	16.10.39		1.10.72	1.8.63		
— Erik Andersen	2.1.43		1.10.72	1.1.66		
— Paul Valdemar Sørensen	9.2.40		1.7.69	1.2.64		
— Steffen Mogens Mikkelsen	28.11.40		1.7.69	1.4.64		
— Kaj Ravn Paaske	5.10.39		1.10.72	1.4.64		
postbud Georg Vilhelm Størmosse	5.4.38	1.4.64		
overpostbud Egon Henry Grønnebæk	26.2.37		1.10.72	1.4.64		
— Verner Ansager	9.10.40		1.4.74	1.6.64		
— Villy Erling Madsen	12.8.40		1.9.73	1.4.64 ⁴		
— Ingvard Fricke	17.9.24		1.4.74	1.4.72		
— Poul Brink Jensen	3.1.44		1.4.74	1.5.66		
— Johannes Vestergaard Hansen	18.2.38		1.10.74	1.5.66	1.6.65	
— Helge Westphal	3.9.40		1.7.69 ⁵	1.4.64		
— Verner Rasmussen	14.9.44		1.10.74	1.1.66		
— Jakob Hermann Sørensen	22.8.42		1.2.73	1.3.66		
— Robert Damgaard	28.4.45		1.2.73	1.8.67		
postbud Keld Bork Skovsen	12.6.43	1.8.67		
— Henning Nielsen	25.10.41	1.8.66		
overpostbud Poul Erik Boysen	3.12.45		1.9.73	1.1.67		
postbud Per Freddy Hansen	21.2.42	1.1.67		
— Bent Hansen	20.7.31	1.4.72		
overpostbud Henning Fallesen Wiuf	9.1.44		1.9.73	1.6.67		
postbud Alfred Robert Bøgebjerg	30.5.44	1.7.67		
overpostbud Henry Waldemar Baumann	23.6.42		1.10.74	1.7.67		
postbud Leif Juul Skelskov	26.9.44	1.1.68		
— Benno Damkjær Juhl	13.7.37	1.11.59 ⁶		
overpostbud Henning Rode Jakobsen	29.12.41		1.8.75	1.3.68		
postbud Poul Bernt Juhl	5.7.47	1.8.68		
— Erik Buch	8.3.33	1.4.72		
— Hans Iver Adsbøl Schmidt	8.8.43	1.12.68		
— Johannes Thomsen	7.1.47	1.5.70	1.3.69	
— Orla Sørensen	1.3.48	1.2.70		
— Henning Runge Frost	26.3.48	1.5.70		
— Henrik Andersen	19.4.49	1.5.70		
— Henning Jensen	16.4.50	1.4.72		
— Preben Jensen	2.8.50	1.6.72		

¹⁾ kontorpakmester 1.4.66–31.1.69. ²⁾ kontorpakmester 1.4.69–30.11.72. ³⁾ u.f.nr. 1.9.65–31.1.66. ⁴⁾ tjf.u.l. 1.2.–30.4.71. ⁵⁾ tjf.u.l. 1.9.73–31.8.74. ⁶⁾ u.f.nr. 1.3.63–29.2.64, ude af post- og telegrafv. 1.3.64–30.6.71.

Kontor og personale	Født	I nu- værende stilling	Over- pak- mester	Overpostbud	Postbud	Land- postbud	Fag- prøve
<i>(Kolding)</i>							
postbud Niels Christian Knudsen	30.9.50			1.10.71		8,8/74
— Jan Ingemann Thomsen	9.1.51			1.4.72		8,8/74
— Jan Truelsen	30.7.51			1.4.72		
— Verner Frede Thomsen	5.5.52			1.5.73		
— Bent Christensen	28.4.45			1.10.72		
— *Svend Erik Anker	2.5.53			1.6.73		
— *Jørgen Lentz Sørensen	3.8.53			1.8.74		
— *Hans Ole Gormsen	21.9.53			1.10.73		
— *Lars Hermann Hynkemejer	2.12.53			1.12.74		
— *Per Mølgaard Madsen	18.2.54			1.3.74		
— *René Grevy	31.5.47			1.5.74		
— *Hans Henning Møller	11.4.49			1.5.74		
— *Stig Bjerregaard	17.10.46			1.2.75		
— *Jan Honoré	11.11.48			1.3.75		
— *Jørn Breitenkamp Petersen	3.9.55			1.10.75		
landpostbud Ove Ejnar Jakobsen (lr. 5)	17.2.09				1.4.38	
— Kristian Marius Nielsen (lr. 5)	11.8.13				1.5.38	
— Vagn Manfred Dam Knudsen (lr. 5)	31.5.15				1.3.40	
— Niels Borgwardt Skovholm (lr. 5)	11.6.17				1.7.41	
— Hans Tage Larsen (lr. 5)	19.10.16				1.9.41	
— Ejner Kjeldsen (lr. 5)	17.11.19				1.12.43	
— Johannes Barner Kusk (lr. 5)	31.7.18				1.5.44	
— Arne Mejer Hansen (lr. 5)	9.9.18				1.7.45	
— Johannes Thomsen (lr. 5)	1.11.20				1.2.46	
— Henry Jepsen (lr. 5)	30.6.22				1.2.48	
— Harald Simonsen Jessen (lr. 5)	25.3.23				1.6.48	
— Knud Børge Christensen (lr. 5)	1.3.22				1.8.49	
— Niels Arne Jensen Ladekarl (lr. 5)	2.7.19				1.11.49	
— Gunnar Engelund Olsen (lr. 5)	5.1.24				1.1.50	
— Villy Johannes Olsen Tingleff (lr. 5)	7.10.24				1.5.50	
— Kristen Lund Eriksen (lr. 6)	2.8.24				1.7.50	
— Ervin Adolf Attermann (lr. 5)	21.7.24				1.11.50	
— Aage Lyngsø Mortensen (lr. 5)	28.10.24				1.11.50	
— Verner Jensen (lr. 5)	20.8.28				1.3.51	
— Arne Marinus Hansen (lr. 5)	4.8.27				1.10.51	
— Peter Marius Nissen (lr. 5)	28.11.27				1.5.52	
— Axel Eskelund (lr. 5)	6.5.27				1.12.52	
— Hans Peder Pedersen (lr. 5)	9.12.28				1.7.53	
— Svend Aage Andersen (lr. 5)	18.2.32				1.2.56	
— Aksel Gustav Pallesen (lr. 5)	30.8.28				1.6.57	
— Poul Arildsen (lr. 5)	16.8.33				1.6.57	
— Johannes Andersen (lr. 5)	23.6.34				1.10.57	
— Poul Borck Due (lr. 5)	24.11.35				1.1.59	
— Erling Madsen	30.12.39				1.6.63	
— Ib Johan Rosendal Nielsen	7.8.27				1.4.72	
— Anders Emil Eriksen	11.3.44				1.7.68	
— Poul Mogensen (lr. 6)	30.7.25			1.4.72	1.2.75	
— Osvald Holger Østergaard	9.10.43			1.7.67	1.8.75	
— Henning Agerfeldt Petersen	18.8.45				1.9.69	
— Ole Kyed Kirchner Kjarhus	25.5.44				1.7.71	
— Poul Henning Eneberg	29.9.45				1.10.72	
— Gunnar Utoft Petersen	21.7.46				1.10.74	
— Søren Christian Hansen	20.10.50				1.2.75	

Kontor og personale	Født	I nu- værende stilling	Over- pak- mester	Overpostbud		Postbud	Land- postbud	Fag- prøve
				I	II (postpak- mester)			
Løgumkloster:								
overpostbud Nis Jørgen Brodersen.....	13.5.20			1.4.56	1.5.47	1.6.44	
— Laust Christian Outzen.....	30.3.21				1.4.64	1.9.48	1.8.46	
— Jørgen Jørgensen Larsen.....	22.10.25				1.4.64	1.6.59	1.10.50	
landpostbud Hans Christian Bahnsen (lr. 5).....	19.4.23						1.6.46	
— Hans Thomsen Lausten (lr. 5).....	26.11.26						1.12.49	
— Jørgen Andersen Nissen (lr. 5).....	22.5.26						1.5.50	
— Arne Jensen (lr. 5).....	17.1.31						1.10.55	
— Jens Peter Hattesen (lr. 5).....	26.10.29						1.5.56	
— Walter Plotnikof (lr. 5).....	1.3.33						1.2.58	
— Svend Aage Nissen.....	23.6.34						1.10.72	
Marstal:								
overpostbud Albert Kristian Terkelsen.....	28.9.18				1.4.64	1.12.43		
postbud Ejner Rasmussen.....	10.2.22					1.1.74		
— Christen Hansen.....	20.12.22					1.1.74		
landpostbud Johannes Jensen (lr. 5).....	28.1.23						1.3.48	
— Anker Hermansen (lr. 5).....	23.12.32						1.1.58	
Middelfart:								
postbudformand Vagn Anders Torp (lr. 11).....	18.10.31	1.8.75	1.12.61		1.2.57		37/60
kontorpakmester Jørn Vilhelm Mortensen..	8.4.21	1.4.62		1.5.52	1.5.45		
— Gunnar Gennerskov Fischer Rasmussen..	14.5.29	1.4.65			1.4.64	1.8.53	1.12.51	
— Fridell Holmberg Frandsen.....	4.4.30	1.4.66				1.1.61	1.7.53	
overpostbud Børge Hansen.....	23.6.23			1.4.57	1.7.51	1.5.47	
— Jeppe Larsen Toft.....	30.7.27				1.4.64	1.2.52	1.11.49	
— Ove Richardt Madsen.....	28.7.25				1.4.64	1.5.52	1.11.49	
— Carl Christian Oscar.....	28.9.30				1.7.66	1.12.53	1.7.52	
— Vagn Jensen Rohde.....	28.9.29				1.9.67	1.3.57	1.9.53	
— Hans Børge Hansen.....	2.5.28				1.2.68	1.11.61	1.2.54	
— Vagn Mathisen.....	28.6.39				1.10.72	1.10.61		
— Karl Erling Jacobsen.....	20.12.37				1.7.69	1.7.63		
— Henning Pedersen.....	10.9.40				1.9.73	1.11.63		
postbud Bojc Mandahl Larsen.....	28.11.39					1.11.64 ¹⁾		
overpostbud Svend Otto Vigtoft Andersen.....	25.10.43				1.9.74	1.6.67		
— Hans Ejler Nicolaisen.....	11.9.45				1.1.71	1.4.68		
postbud Preben Lundager Jensen.....	5.5.43					1.5.68		
— Vagn Behrendt Jørgensen.....	4.11.42					1.11.69		
— Poul Erik Iversen.....	11.1.46					1.12.69		
— *Mogens Møller.....	26.7.44					1.9.73		
— *Svend-Erik Guldmann Larsen.....	25.12.43					1.3.75		
landpostbud Niels Jensen Nielsen (lr. 5).....	17.5.12						1.11.41	
— Martin Juhl Madsen (lr. 5).....	23.12.23						1.11.48	
— Vagner Vilkår Poulsen (lr. 5).....	16.11.31						1.8.55	
— Erik Rasmussen (lr. 5).....	6.8.32						1.4.57	
— Karsten Ove Kyhe.....	27.5.38						1.6.61	
— Preben Fløjstrup Esborn.....	10.8.35						1.9.60	
— Niels Aage Hansen.....	1.4.36						1.3.62	
— Ib Mastrup Hansen.....	14.1.43						1.11.65	
— Henning Albrechtsen.....	7.1.43						1.10.66	
— Poul Erik Lorenzen.....	20.11.45						1.2.70	
— Vagn Pedersen.....	4.11.32						1.3.74	

¹⁾ overpostbud 1.9.73–31.8.74.

Kontor og personale	Født	I nu- værende stilling	Over- pak- mester	Overpostbud		Postbud	Land- postbud	Fag- prøve
				I	II (postpak- mester)			
Nordborg:								
kontorpakmester Frederik Jensen Schmidt	30.10.24	1.4.69		1.4.57	1.6.47		
overpostbud Hans Lage	24.1.24				1.4.64	1.2.49		
— Per Nicolaisen	27.1.37				1.9.73	1.11.65	1.5.60	
— Jørgen Heinrich Petersen	24.4.36				1.7.69	1.2.62		
postbud Verner Petersen	10.6.42					1.6.68		
— Poul Andersen	20.8.45					1.7.71	1.7.68	
— Poul Henning Nagel Pedersen	21.4.42					1.3.69		
— *Tonny Kurt Nielsen	27.7.45					1.6.71		
landpostbud Ejnar Lausen (lr. 6)	12.5.22						1.5.46	
— Peter Lemke (lr. 5)	19.1.21						1.8.48	
— Hans Peter Jensen (lr. 5)	22.1.25						1.11.49	
— Jakob Hansen (lr. 5)	10.4.29						1.12.54	
— Holger Petersen (lr. 5)	5.10.31						1.7.55	
— Friedrich Struensee Schmidt (lr. 5)	10.9.33						1.6.58	
— Peter Jensen Christensen	3.6.38						1.11.60	
— Christian Schultz	14.10.36						1.4.62	
— Hans Jensen Christensen	20.10.39						1.10.62	
— Mathies Jensen	12.7.40					1.3.64	1.6.66	
— Niels Peter Nielsen	20.5.38					1.12.62	1.7.66	
— Egon Feike	5.9.42					1.12.71	1.12.67 ¹⁾	
— Frederik Kolb	9.8.47						1.1.73	
— Arne Dan Holm Larsen	10.9.48						1.2.73	
— Børge Kjeldgaard Neesgaard	28.6.42						1.3.73	
— Johnny Kundendorff	7.7.50						1.10.73	
Nyborg:								
postvagtimester Holger Gunnar Jacobsen (lr. 14)	14.10.07	1.4.66 ²⁾	1.9.36			1.5.32		37/35
postbudformand Poul Steffensen (lr. 11)	10.2.16	1.12.72	1.7.46			1.11.42	1.12.41	39/44
— Karl Georg Hansen (lr. 11)	14.11.20	1.12.72	1.2.47			1.12.44		46/46
kontorpakmester Ove Steffensen (lr. 8)	27.11.26	1.4.66			1.4.64	1.6.53	1.2.50	
— John Ole Jönsson	16.11.39	1.12.67				1.3.62		
— Jørgen Theilgaard Jørgensen	24.8.32	1.2.71			1.12.68	1.12.55		
— John Højvang Hansen	20.11.41	1.9.71			1.4.71	1.5.63		
overpostbud Carl Gustav Ægidius Hansen	17.8.13				11.156	1.9.45	1.4.40
— Thorvald Hansen	5.7.22				1.4.64	1.5.49	1.4.46	
— Niels Ejnar Jørgen Nielsen	28.3.29				1.4.64	1.7.58	1.1.52	
— Poul Bender Nielsen	12.8.36				1.10.72	1.11.58		
— Arne Madsen	5.9.39				1.10.72	1.5.62		
postbud Torben Ejvind Madsen	10.4.40					1.12.62 ³⁾		
overpostbud Hans Oluf Knudsen	8.4.40				1.9.73	1.6.63		
— Kai Bregnholm Nielsen	20.11.42				1.10.72	1.3.65		
postbud Kaj Littrup Laugesen	21.2.39					1.12.63		
overpostbud Niels Henning Hansen	1.2.41				1.9.73	1.6.64		
— Gudmund Hansen	6.2.40				1.8.75	1.7.64		
— Kaj Skøt	2.6.45				1.8.75	1.9.67		
postbud Bent Preben Bondegaard Hansen	19.8.46					1.9.67		
overpostbud Allan Hansen	8.8.44				1.9.73	1.10.67		
— Villy Langkjær Kristensen	1.11.42				1.9.73	1.12.67		

¹⁾ landpostbud 1.2.74. ²⁾ pakmesterformand 1.9.55, postbudformand 1.6.56. ³⁾ overpostbud 1.9.73–28.2.75.

Kontor og personale	Født	I nu-værende stilling	Overpakmester	Overpostbud	Postbud	Landpostbud	Fagprøve
<i>(Nyborg)</i>							
overpostbud Hans Aage Mortensen	18.2.48			1.10.74	1.4.70		
— Ervin Kurt Petersen	1.11.49			1.2.74	1.10.71		
— Ole Clement	11.9.51			1.4.75	1.4.72		
postbud Preben Hansen	4.9.48				1.9.72		
— Hugo Steen Hansen	26.12.46				1.10.72		
— Uno Jensen	28.3.42				1.4.73		
— Helge Torben Jørgensen	7.7.47				1.10.73		
— Vagn Bergsøe Bertelsen	26.8.49				1.10.73		
— Ralph Jørgensen	27.11.46				1.11.74		
— *Søren Kordt Hansen	28.10.49				1.2.75		
— *Mogens Frederiksen	7.9.50				1.6.75		
landpostbud Anders Christian Rasmussen							
(lr. 5)	18.8.14					1.11.39 ¹⁾	
— Hjalmar Knudsen (lr. 5)	1.1.17					1.11.42	
— Ejner Jørgensen Holck (lr. 5)	6.1.19					1.2.43	
— Svend Aage Larsen (lr. 6)	10.8.24					1.4.46	
— Rasmus Johan Mouritsen (lr. 5)	2.9.25					1.4.48	
— Iver Rasmussen (lr. 5)	18.3.23					1.10.48	
— Christian Hansen (lr. 6)	5.1.27					1.12.48	
— Poul Ivan Nikolajsen (lr. 5)	27.6.25					1.7.50	
— Arne Hartvig Johannessen (lr. 6)	21.9.26					1.5.51	
— Bent Walter Hansen (lr. 5)	3.9.27					1.6.51	
— Bendt Johannes Vest Hansen (lr. 5)	1.11.29					1.11.53	
— Svend August Mickleit (lr. 6)	14.8.30					1.8.54	
— Christian Tormod Hansen (lr. 6)	3.10.28					1.11.54	
— Ove Rasmussen (lr. 6)	11.7.30					1.1.56	
— Jørgen Kjær Jensen (lr. 5)	10.9.33					1.12.56	
— Flemming Jeppesen (lr. 6)	6.7.35					1.10.60	
— Arne Rasmussen	9.2.38					1.5.62	
— Bent Albæk Christensen	2.7.43					1.12.67	
— Poul Magnus Hansen	28.2.29					1.4.72	
— Svend Kaj Ejner Andreasen (lr. 6)	11.3.31			1.1.58	1.4.52	1.12.72	
— Thorkild Ooppelstrup Jensen	15.5.38				1.6.64	1.4.62 ²⁾	
— Erling Breumlund Jepsen	12.11.44				1.10.72	1.2.75	
— Henning Gunnar Kristensen (lr. 6)	24.6.43					1.4.72	
— Arne Borup Søndergaard	26.9.29					1.5.75	
— Karsten Ivan Jensen	5.8.48					1.5.75	
Nørre-Åby:							
postbud Evald Rohde Andersen	7.4.35				1.6.60		
— Hans Erik Jensen	8.8.45				1.4.68		
landpostbud Kaj Ejgil Marxen (lr. 5)	29.1.15					1.2.42	
— Emil Hansen (lr. 5)	18.3.14					1.1.43	
— Helge Larsen (lr. 5)	6.9.25					1.5.50	
— Niels Henning Hansen (lr. 5)	18.7.27					1.8.50	
— Oskar Peter Pedersen (lr. 5)	20.3.27					1.6.53	
— Poul Nielsen	26.4.42					1.9.65	
— Aksel Refsgaard	17.11.42					1.5.69	
— Erling Bernild Hansen	2.2.34					1.10.72	

¹⁾ landpostbud 1.9.39. ²⁾ landpostbud 1.9.71.

Kontor og personale	Født	I nu- værende stilling	Over- pak- mester	Overpostbud		Postbud	Land- postbud	Fag- prøve
				I	II (postpak- mester)			
Odense:								
postvagtmester Arnold Edmund								
Thygesen (lr. 18)	23.2.10	1.4.69 ¹	1.4.40			1.2.39	1.2.37	49/38
— Benny Bøgelund (lr. 14)	22.12.10	1.3.59 ²	1.4.40			1.6.35	42/38
— Hugo Emil Nielsen (lr. 17)	13.10.20	1.4.69 ³	1.2.48			1.7.45	47/47
— Ejnar Johannes Andersen (lr. 14)	12.11.17	1.4.63 ⁴	1.9.47			1.10.46	1.11.42	46/47
— Johan Christian Lund (lr. 14)	24.2.16	1.4.63 ⁵	1.10.44			1.3.40	39/43
— Kaj Hugo Larsen (lr. 14)	10.1.16	1.1.66 ⁶	1.7.46			1.8.43	40/45
— Svend Christian Møller								
Jørgensen (lr. 14)	18.12.20	1.2.69	1.2.48		1.1.45		48/47
— Svend Erik Horsted Eriksen (lr. 14)	1.8.35	1.11.72 ⁷	1.8.62		1.11.56		42/60
— Egon Didriksen (lr. 14)	22.4.25	1.1.74 ⁸	1.9.50	1.6.49	1.8.46		39/50
postbudformand Gunnar Brunkær								
(lr. 11)	14.3.22	1.4.69	1.2.49		1.4.46	41/48
— Niels-Kristian Isaksen (lr. 11)	29.3.29	1.9.71	1.4.55		1.4.50	53/53
— Viggo Henry Jepsen (lr. 11)	22.9.24	1.10.72	1.2.51		1.9.46	36/49
— Alfred Villy Demant (lr. 11)	2.12.21	1.10.72	1.2.51		1.12.46	44/49
— Mogens Finn Traczyk (lr. 11)	15.5.26	1.10.72	1.4.51		1.6.47	45/50
— Erik Aksel Erling Brandt (lr. 11)	27.1.22	1.10.72	1.6.50		1.11.46	39/49
— Tage Gunner Larsen (lr. 11)	25.5.22	1.2.74	1.11.51		1.8.48	1.2.48	40/50
— Robert Kristian Hansen (lr. 11)	11.11.24	1.7.74	1.11.54	1.7.51	1.8.48	43/53
— Poul Oscar Henriksen (lr. 11)	29.11.23	1.8.75	1.6.51		1.7.49	1.10.46	39/48
— Mogens Koborg Johansen (lr. 11)	7.6.21	1.8.75	1.12.54		1.9.49	42/50
— Axel Løgstød Larsen (lr. 11)	11.11.28	1.8.75	1.4.55		1.12.49	48/53
overpakmester Henry Gothard								
Andersen (lr. 8)	7.12.18		1.10.49			1.11.48	1.1.43	47/47
— Egon Nicolajsen (lr. 10)	22.6.28		1.10.57			1.7.50	41/53
— Martin Henrik Pedersen (lr. 10)	15.7.30		1.4.58			1.12.54	42/56
— Claus Theodor Wilhelmssen (lr. 10)	16.5.31		1.12.58			1.6.56	46/57
— Henning Sørensen (lr. 10)	30.11.24		1.2.59			1.1.52	1.7.49	45/51
— Mogens Freddy Dalager (lr. 10)	9.7.30		1.2.59			1.8.51	37/54
— Børge Hansen (lr. 10)	16.4.32		1.6.59			1.5.53	39/56
— Bent Kristian Nielsen (lr. 8)	7.12.29		1.4.60			1.10.53	42/55
— Svend Aage Andersen (lr. 8)	5.6.33		1.12.61			1.8.56	41/60
— Jørn Kudahl Isaksen (lr. 8)	9.1.33		1.12.61			1.2.57	40/61
— Jes Højjer Johannsen (lr. 8)	1.11.32		1.12.61			1.4.57	48/58
— Leif Christensen (lr. 8)	28.8.36		1.9.62			1.11.58	39/62
— Ib Geisle (lr. 8)	14.2.38		1.9.62			1.6.60	49/62
— Povl Erik Nielsen (lr. 8)	24.3.38		1.9.62			1.4.59	44/62
— Villy Thomsen (lr. 8)	24.9.35		1.5.63			1.1.58	36/62
— Svend Aage Hansen (lr. 8)	7.3.37		1.7.63			1.7.59	40/62
— Henning Kiltøfte Rasmussen (lr. 8)	28.4.38		1.7.63			1.8.60	37/62
— Aage Frahm (lr. 8)	15.9.38		1.7.63			1.10.59	49/62
— Henry Mathias Nissen (lr. 8)	2.8.38		1.6.64			1.11.60	50/62
— Carlo Thorup (lr. 8)	23.4.39		1.5.65			1.9.61	46/62
— Kai Leo Jensen (lr. 8)	15.9.40		1.5.65			1.11.63	49/65
— Jørgen Jørgensen (lr. 8)	22.4.41		1.12.65			1.8.63	42/64

¹⁾ pakmesterformand 1.2.47, postbudformand 1.9.54, postvagtmester 1.9.57. ²⁾ pakmesterformand 1.6.49, postbudformand 1.12.54. ³⁾ pakmesterformand 1.6.55, postbudformand 1.4.58, postvagtmester 1.2.60. ⁴⁾ pakmesterformand 1.11.57, postbudformand 1.2.60. ⁵⁾ postbudformand 1.4.62. ⁶⁾ pakmesterformand 1.6.57, postbudformand 1.5.63. ⁷⁾ postbudformand 1.4.69. ⁸⁾ postbudformand 1.9.69.

Kontor og personale	Født	I nu- værende stilling	Over- pak- mester	Overpostbud		Postbud	Fag- prøve	Afslut- tende prøve
				I	II (postpak- mester)			
<i>(Odense)</i>								
overpakmester Holger Lundby (lr. 8)	8.11.37		1.12.65			1.5.62	44/64	
— Willy Christensen (lr. 8)	23.2.41		1.7.66			1.6.63	46/65	1974
— Erik Viktor Pedersen (lr. 8)	20.2.39		1.4.67			1.6.62	39/64	1974
— Ib John Petersen (lr. 8)	9.10.40		1.9.66 ¹			1.4.51	43/66	1974
— Carl-Erik Fritzbøger (lr. 8)	12.8.43		1.10.68			1.12.65	50/68	1974
— Aleks Preben Andersen (lr. 8)	4.8.40		1.6.69			1.1.63	42/65	1974
— Mogens Søgaard Pedersen (lr. 8)	20.3.38		1.6.69			1.12.62	40/64	1974
— Keld Bent Jensen (lr. 8)	3.3.38		1.9.69			1.2.63	46/64	1974
— Kurt Andersen (lr. 8)	17.3.38		1.12.69			1.6.63	49/64	1974
— Villy Søgaard (lr. 8)	3.7.40		1.4.70			1.7.63	37/65	1974
— Leo Nielsen (lr. 8)	29.8.40		1.4.70			1.7.63	37/67	1975
— Erik Landholt (lr. 8)	5.10.35		1.4.70			1.8.63	41/64	1975
— Orla Hansen (lr. 8)	10.7.38		1.4.70			1.11.63	47/64	1975
— Bent Johannes Andersen (lr. 8)	8.4.44		1.4.70			1.7.65	49/67	
— Leif Rødberg Hansen (lr. 8)	21.5.45		1.4.70			1.7.66	44/69	
— Ole Karl Reinhold (lr. 8)	20.5.44		1.11.71			1.6.65	45/69	
— Ivan Andersen Mørkenborg (lr. 8)	31.7.45		1.3.72			1.9.67	46/71	
— Kaj Bøgelund ² (lr. 8)	18.4.48		1.3.73			1.7.72 ³	9,2/72	
— Leif Bakdal (lr. 8)	2.3.41		1.11.73			1.5.68	44/69	
— Jørgen Koch Sørensen ² (lr. 8)	15.7.46		1.11.74			1.6.71	53/72	
— Jan Schandorf Cort Hansen (lr. 8)	21.4.48		1.2.75			1.7.71	50/72	
kontorpakmester Bruno Albin Andreas								
Bay Hansen (lr. 8)	25.11.12	1.4.58		1.4.49	1.11.44 ⁴	1.9.37		
— Børge Jensen (lr. 8)	20.5.20	1.3.61		1.4.54	1.5.49	1.3.45		
— Helge Mengers Christiansen	5.5.22	1.4.61		1.3.55	1.4.50	1.11.46		
— Peder Henning Rasmussen (lr. 8)	27.10.20	1.4.61		1.4.57	1.10.49	1.4.45		
— Mogens Johannes Harald Nielsen (lr. 8)	26.9.25	1.4.62		1.2.58	1.7.50	1.10.46		
— Henning Clement Pedersen	6.12.27	1.4.62		1.2.52	1.1.49		
— Bent Andersen	30.12.31	1.4.62		1.4.55	1.1.53		
— Knud Alfred Hansen	17.9.25	1.4.62		1.3.56	1.8.48		
— Helmuth Madsen	2.1.32	1.5.62		1.3.56	1.2.53		
— Mads Jørgen Nielsen	16.3.31	1.4.63		1.8.55		
— Kaj Egon Hansen (lr. 8)	15.2.32	1.4.64		1.3.53		
— Jørgen Juul Pedersen	31.12.34	1.4.64		1.1.56		
— Poul Henning Larsen	18.2.35	1.4.64		1.2.57		
— Ove Thorkild Hansen	21.4.37	1.4.66		1.7.59		
— Henning Holmberg Rasmussen	27.3.39	1.4.67		1.7.62		
— Poul Gerhard Hansen	28.8.34	1.5.68		1.12.56		
— Steen Benny Pannach	8.4.41	1.9.68		1.6.63		
— Kaj Villy Andersen	5.12.36	1.4.69		1.10.62		
— Svend Winther-Jørgensen	11.9.41	1.4.69		1.3.64		
— Erik Kai Pedersen	23.7.41	1.9.71		1.7.69	1.7.69	1.1.63		
— Arne Johannsen Skjold	29.2.40	1.7.73		1.7.69	1.7.69	1.11.63		
— Kaj Skov Nielsen	19.11.38	1.9.73		1.7.69	1.7.69	1.5.64		
— Henning Vind Andreasen	22.8.39	1.9.73		1.7.69	1.7.69	1.5.64		
— Erling Bøgelund Frederiksen	5.9.43	1.9.73		1.7.69	1.7.69	1.2.66		
— Finn Aksel Reinhold Petersen	13.1.37	1.10.73		1.6.72	1.6.72	1.12.64 ⁵		
— Jørgen Petersen	8.4.39	1.3.74		1.7.69	1.7.69	1.4.65		
— Mogens Erik Nielsen	28.3.44	1.8.75		1.6.71	1.6.71	1.10.66		

¹) u.f.nr. 1.10.68–31.3.70. ²) til elevuddannelse. ³) landpostbud ⁴) chauffør 1.8.44. ⁵) overpostbud 1.7.69–31.8.71.

Kontor og personale	Født	I nuværende stilling	Overpakmester	Overpostbud		Postbud	Landpostbud	Fagprøve
				I	II (postpakmester)			
<i>(Odense)</i>								
kontorpakmester Helmer Jensen	17.3.45	1.8.75	1.12.73		1.4.68		
— Erik Abel Pedersen	19.3.41	1.8.75	1.6.71		1.5.68		
— Finn Arntoft Nielsen	18.3.45	1.8.75	1.12.73		1.7.68		
— Henning Jensen	17.10.47	1.8.75	1.6.71		1.9.69		
montør Børge Ove Peter Jensen (lr. 7)	17.6.23	1.4.63		1.1.47 ¹⁾		
— Carl Christian Boysen. (lr. 7)	20.3.29	1.4.65 ²⁾		1.10.51		
— Bent Gilberg (lr. 5)	29.3.29	1.11.74	1.10.67 ³⁾		1.10.53		
overpostbud Helge Sørensen	7.7.14	1.2.55	1.1.48	1.9.38		
— Helmer Haubro Kaiser	16.2.15	1.4.55	1.4.48	1.3.40		
— Folmer Arkil Jensen	12.3.16	1.2.56	1.5.48	1.5.41		
— Hans Jørgen Larsen	17.5.16	1.2.56	1.10.48	1.8.41		
— Aksel Gunner Hansen	20.12.17	1.5.56	1.4.47	1.10.42		
— Knud Christian Hansen	18.10.16	1.5.56	1.1.49	1.10.41		
— Carl Vilhelm Admirallie Helmer	11.2.06	1.3.37	1.12.41	1.4.34		
— Børge Hansen	18.4.17	1.3.57	1.4.47	1.2.43	1.4.42	
— Børge Ejner William Pedersen	27.6.18	1.5.60	1.7.46 ⁴⁾	1.7.42		
— Johannes Kristian Nikolajsen	26.11.14	1.4.57	1.4.50	1.4.44	1.2.41	
— Kurt Richard Iversen	12.11.13	1.8.57	1.7.50	1.5.44	1.5.38	
— Hans Rudolf Carlo Hansen Kruuse	29.4.10	1.8.44	1.9.36		
— Villiam Hansen	21.6.14	1.2.53 ⁵⁾	1.3.39		
— Poul Ingvard Rasmussen	20.10.10	1.11.47	1.4.43	1.7.37	
— Hans Børge André Rosenkilde	9.5.16	1.10.48	1.10.41		
— Otto Knud Hansen	7.9.24	1.4.62 ⁶⁾	1.4.46		
— Svend Aage Johansen	17.4.20	1.11.50	1.5.44		
— Ove Søderholm Christensen	25.9.17	1.11.51	1.3.46		
— Ejvind Nielsen	3.11.23	1.11.52	1.10.48		
— Egon Jacob Eriksen Nielsen	5.5.22	1.5.53	1.12.46		
— Carl Brosbøl	6.9.24	1.3.54	1.4.46		
— Evald Holme Nielsen	20.2.23	1.2.55	1.5.47		
— Ingemann Emanuel Hansen	17.11.23	1.5.55	1.9.47		
overchauffør Erling Larsen	26.10.20	1.4.64	1.5.56	1.4.49	1.3.45	
overpostbud Leo Johannes Hovgaard	10.6.20	1.5.56	1.11.49	1.5.46	
— Georg Eigil Larsen	7.8.23	1.3.57	1.11.47	1.4.47	43/51
— Kresten Gustav Larsen	12.8.27	1.3.57	1.9.48		
— Enok Gudman Lydik Jensen	16.11.23	1.4.57	1.1.49 ⁷⁾		
— Børge Mørk Hansen	13.9.27	1.4.57	1.3.49		
— Leif Poulsen	15.2.30	1.4.69	1.3.51 ⁸⁾		
— Villy Børge Jensen	16.4.28	1.8.57	1.5.49		
— Poul Folmer Rasmussen	15.10.27	1.8.57	1.8.50		
— Henning Poulsen	15.2.30	1.4.69	1.3.51 ⁹⁾		
— Thorkild Schmidt	31.8.30	1.2.58 ¹⁰⁾	1.7.54		
— Anker Peter Hans Ankervig	5.8.18	1.7.69	1.9.42 ¹¹⁾		
— Ejner Simon Hansen	26.5.24	1.4.64	1.11.48		
— Mogens Erik Jepsen	6.4.28	1.9.64 ¹²⁾	1.5.49 ¹³⁾		
postbud Holger Christian Ryehauge	24.8.28	1.9.49 ¹⁴⁾		
overpostbud Erik Christiansen	15.2.29	1.4.64	1.3.50		
— Knud Egon Nielsen	16.7.25	1.4.64	1.9.50	1.3.50	
— Christian Pedersen	16.2.26	1.4.64	1.5.51		

¹⁾ overpostbud II 1.9.53–31.12.55. ²⁾ kontorpakmester 1.4.63. ³⁾ overchauffør 1.7.71–30.9.73 ⁴⁾ chauffør, overchauffør 1.4.57. ⁵⁾ chauffør 1.6.46. ⁶⁾ chauffør 1.10.49. ⁷⁾ overpostbud II 1.1.53–31.5.54. ⁸⁾ overpostbud II 1.5.57, chauffør 1.4.62, overchauffør 1.2.66. ⁹⁾ overpostbud II 1.8.57, chauffør 1.4.62, overchauffør 1.3.64. ¹⁰⁾ kontorpakmester 1.4.63–28.2.67. ¹¹⁾ overpostbud II (overpostbud) 1.5.54–30.6.62, ude af post- og telegrafv. 1.7.62–31.7.63. ¹²⁾ overchauffør 1.4.64. ¹³⁾ chauffør 1.5.61. ¹⁴⁾ overpostbud 1.10.53, chauffør 1.9.58, postbud 1.4.61, overpostbud 1.9.62, u.f.nr. 1.10.63–31.3.64, kontorpakmester 1.9.71–31.5.73.

Kontor og personale	Født	I nu- værende stilling	Over- pak- mester	Overpostbud	Postbud	Land- postbud	Fag- prøve
<i>(Odense)</i>							
overpostbud Karl Georg Rasmussen	27.7.30		1.4.64	1.8.51		
— Bent Andersen	5.9.30		1.4.64	1.10.51		
— Erik Marschall Pedersen	29.5.27		1.4.64	1.10.51		
— Peter Valter Jacobsen	26.6.27		1.4.64	1.10.51		
— Poul Bojsen Christensen	29.10.30		1.4.66	1.11.51		
— Aage Johannes Emanuel May Rasmussen	9.3.27		1.4.64	1.11.51		
— Poul Edvin Hansen	31.1.31		1.4.64	1.2.52		
— Villy Møller	6.2.31		1.4.64	1.3.52		
— Ib Haurvad Nielsen	18.7.31		1.8.66	1.8.52		
— Ib Cramer Buch	25.8.27		1.8.66	1.8.52		
— Ib Nielsen	11.6.31		1.9.66	1.9.52		
— Tony Kjerside Christensen	15.8.31		1.1.68	1.1.54		
— Børge Eriksen	11.8.22		1.6.65	1.4.46	
— Henning Nielsen Iversholt	4.3.28		1.2.67	1.2.53		
— Hans Mogens Hansen	12.2.32		1.3.67	1.3.53		
— Frank Elmer Nielsen	3.3.32		1.7.69	1.4.53		
— Henry Thomsen	13.7.28		1.4.67	1.4.53		
— Knud Egon Hansen	3.12.28		1.4.64	1.5.56	1.5.50	
— Knud Aage Marius Nielsen	23.5.32		1.7.69	1.6.53		
— Palle Hollmann	15.7.32		1.8.67	1.8.53		
— Edmund Jørgen Rasmussen	26.7.32		1.7.69	1.8.53		
— Henning Ejvind Pedersen	13.8.30		1.3.68 ¹	1.3.54		
— Arne Radoor	3.11.24		1.4.64	1.10.63	1.1.49	
— Arne Erik Larsen	8.12.29		1.4.68	1.6.54		
— Tom Walther Jensen	10.2.31		1.4.68	1.6.54		
— Helmuth Rasmus Nielsen	19.6.33		1.10.68	1.10.55		
— Anker Linde Johansen	16.5.23		1.6.65	1.6.49	
— Gunnar Marius Jensen	8.8.30		1.4.68	1.11.54		
— Verner Martin Bundgaard Jensen	19.11.33		1.7.69	1.12.54		
— Erik Gustaf Forsstrøm	4.11.30		1.5.68	1.5.55		
— Max Erik Nielsen	30.4.31		1.6.68	1.6.55		
— Jørgen Vilhelm Eriksen	2.11.30		1.8.68	1.8.55 ⁴		
— Emil Lykke Hansen	28.10.30		1.8.68	1.8.55		
— Verner Ejvind Lund	15.8.28		1.4.64	1.4.62	1.8.51	
overchauffør Hans Arne Jakob Kristensen	9.11.34	1.7.69		1.3.57 ³		
overpostbud Lars Juul Antonsen	26.5.33		1.1.69	1.1.56		
— Kai Erik Nielsen	21.7.35		1.7.69	1.11.57		
— Erik Thrane	20.9.35		1.7.69	1.10.56		
postbud Ivan Arne Hansen	6.11.35	1.3.58		
overpostbud Palle Jegsen Schmidt	6.12.35		1.7.69	1.5.58		
— Verner Mouritsen	26.1.36		1.7.69	1.4.58		
— Aksel Richard Olsen	28.8.29		1.7.69	1.6.60	1.9.54	
postbud Erik Lundsgaard Nielsen	23.8.31	1.4.57		
overchauffør Børge Thorup	28.5.36	1.7.69		1.9.58 ⁴		
overpostbud Egon Bjarne Jørgensen	5.5.36		1.7.69	1.8.58		
— Vagn Erik Jørgensen	8.8.36		1.7.69	1.12.58		
— Ib Haas	26.12.36		1.2.69	1.4.59 ⁵		
— Roland Vesterskov Kristensen	5.3.37		1.7.69	1.7.59		
— Jørgen Andersen I	5.7.37		1.7.69	1.8.58		
— Lars Jeppesen	15.1.38		1.7.69	1.4.60		
— Jørgen Andersen II	25.5.38		1.6.71	1.8.60 ⁵		

¹⁾ overchauffør 1.4.74–31.5.75. ²⁾ chauffør 1.4.63–30.4.65. ³⁾ chauffør 1.4.66. ⁴⁾ chauffør 1.6.65. ⁵⁾ kontorpakmester 1.4.64–31.1.69.

⁶⁾ chauffør 1.4.63, overchauffør 1.7.69.

Kontor og personale	Født	I nuværende stilling	Overpakmester	Overpostbud	Postbud	Landpostbud	Fagprøve
<i>(Odense)</i>							
overchauffør Bent Andersen	2.2.39	1.6.73		1.6.61 ¹		
overpostbud Bent Laursen	23.10.38		1.7.69	1.2.61		
postbud Leif Almind Knudsen	14.3.39	1.7.61		
overpostbud Ebbe Høgstrøm Olsen	14.7.39		1.7.69	1.11.61		
postbud Svend Aage Schjødt	31.7.39	1.11.61 ²		
— Tage Schmidt	3.12.39	1.4.62		
overchauffør Ib Skov Pedersen	11.8.38	1.9.73		1.5.61 ³		
— Erhardt Knudsen	30.6.40	1.4.74		1.10.62 ⁴		
overpostbud Erik Peter Svane	12.6.40		1.7.69	1.10.62		
— Jørgen Hansen	11.10.40		1.7.69	1.2.63		
— Preben Nielsen	26.10.37		1.5.74	1.4.62 ⁵		
— Verner Rosenfeldt Pedersen	6.2.39		1.7.69	1.4.62		
— Erik Helmuth Lindhardt	5.4.37		1.6.71	1.4.62		
— Bent Aabjerg Nielsen	2.4.41		1.9.73	1.4.64		
— Heinrich Karl Wilkens	5.5.38		1.6.72	1.5.62		
— Johannes Helmuth Elhardt Pedersen	4.5.41		1.6.72	1.8.63		
— Jens Peder Hansen	3.7.41		1.10.72	1.11.63		
postbud Frits Jørgen Eriksen	14.5.39	1.12.62		
— Mogens Kjeld Jørgensen	26.6.38	1.12.62		
overpostbud Bent Kruse	26.1.38		1.7.69	1.12.62		
overchauffør Poul Hansen	11.2.38	1.9.73		1.1.63 ⁴		
overpostbud Hans Sigvard Larsen	18.2.40		1.10.72	1.1.63		
postbud Jørgen Walther Schjødt	3.12.41	1.6.64		
— Erik Hansen	8.1.42	1.5.64		
— Sven Hansen	16.2.40	1.2.63		
— Kaj Aage Halskov	31.10.39	1.3.63 ⁶		
overpostbud Kurt Scharling Jakobsen	5.12.39		1.9.73	1.3.63		
postbud Arne Emil Olsen	25.2.38	1.4.63		
overpostbud Kjeld Jensen	23.12.40		1.10.72	1.5.63		
postbud Laurits Gustav Jacobsen	26.7.21	1.4.72		
overchauffør Hans Christian Gregersen	5.6.37	1.11.73		1.7.63 ⁷		
postbud Henning Ingvard Vestergaard	10.9.40	1.9.63		
overpostbud Preben Berg Pedersen	9.6.42		1.7.69	1.8.63		
— Bendy Erling Andersen	20.8.42		1.7.69	1.1.64		
postbud Kurt Jensen	2.4.42	1.2.65		
overpostbud Finn Christiansen	15.10.42		1.9.73	1.2.65		
postbud Ejgil Ingemann Sørensen	28.10.42	1.1.65		
overchauffør Leo Sebald	25.3.39	1.4.74		1.11.63 ⁸		
overpostbud Dan Breum	31.1.40		1.7.69	1.11.63		
— Villiam Madsen	30.4.40		1.7.69	1.11.63		
postbud Kjeld Villy Jakobsen	21.12.40	1.2.64		
— Flenning Ingolf Madsen	27.2.43	1.6.65		
— Preben Helmer	31.3.43	1.7.65		
— Aksel Bechsgaard	3.11.38	1.5.64		
overpostbud Otto Jensen	30.6.41		1.7.69	1.6.64		
— Mogens Erik Andersen	30.12.36		1.8.75	1.7.63 ⁹		
postbud Leif Hansen	7.3.39	1.7.64 ¹⁰		
— Gerhard Knøth	17.3.42	1.7.64		
overpostbud Ove Koføed Sørensen	25.7.43		1.7.69	1.11.65		
— Ove Jensen	17.5.42		1.4.74	1.8.64 ¹¹		

¹⁾ chauffør 1.4.63. ²⁾ overpostbud 1.7.69–28.2.74. ³⁾ chauffør 1.10.64. ⁴⁾ chauffør 1.3.68. ⁵⁾ chauffør 1.4.66, overchauffør 1.9.73–30.4.74. ⁶⁾ kontorpakmester 1.4.69–31.1.74. ⁷⁾ chauffør 1.5.72. ⁸⁾ chauffør 1.5.71. ⁹⁾ tif.u.l. 1.5.74–30.4.75. ¹⁰⁾ chauffør 1.6.69–31.3.71. ¹¹⁾ overpostbud 1.7.69–31.12.70.

Kontor og personale	Født	I nuværende stilling	Overpakmester	Overpostbud	Postbud	Landpostbud	Fagprøve
<i>(Odense)</i>							
overpostbud Kai Egelund Nielsen	16.8.40		1.8.75	1.8.64		
postbud Kjeld Petersen	9.8.43			1.12.65 ¹		
— Ove Markussen	29.8.43			1.9.64		
— Flemming de Vos Petersen	26.9.43			1.1.66		
overpostbud Arne Knudsen	22.12.41		1.4.74	1.12.64 ²		
overchauffør Steen Palle Larsen	6.12.43	1.4.74			1.4.66 ³		
overpostbud Arne Winther Hansen	13.11.41		1.8.75	1.3.65		
postbud Henning Strand Pedersen	9.7.41			1.3.65		
— Finn Varny Felsing	6.1.43			1.4.65		
— Marius Christian Kilde	17.9.41			1.5.65		
overchauffør Bent Villy Jørgensen	30.8.42	1.6.74		1.7.69	1.5.65		
— Tommy Bertel August Iversen	7.5.44	1.4.74			1.9.66 ⁴		
overpostbud Bent Nielsen Kold	13.7.41		1.8.75	1.6.65 ⁵		
— Aage Ejgil Rasmussen	5.9.42		1.8.75	1.7.65		
postbud Hans Alfred Schjødt Pedersen	8.9.44			1.10.65		
— Niels Jørn Larsen	5.10.44			1.11.65		
— Freddy Rasmussen	22.12.44			1.1.66 ⁶		
— Fritz Ejvin Jensen	12.2.40			1.5.66		
— Flemming Agger Christensen	1.11.41			1.5.66		
— Ove Hansen	14.2.43			1.6.66		
overchauffør Alex Harry Thorenfeldt Nielsen	29.8.37	1.9.74		1.7.69	1.6.66 ⁷		
postbud Ib Ditlev Nielsen	15.3.42			1.6.66		
— Flemming Østergaard	8.10.43			1.6.66		
— Arne Temberg	30.1.27			1.4.72		
— Finn Vang Petersen	8.7.45			1.9.67		
overchauffør Lars Jensen	24.8.45	1.6.75			1.10.67 ⁸		
postbud Flemming Hartvig Andersen	19.12.45			1.1.67		
— Palle Egon Nielsen	6.2.46			1.4.68		
— Palle Gert Winding	4.3.46			1.5.68		
— Peder Larsen	30.6.46			1.8.68		
overchauffør Erik Hviid	31.10.46	1.9.75			1.10.69 ⁹		
postbud Jens Peter Klinge	4.11.46			1.1.69		
— Carsten Bruun Jensen	12.12.46			1.10.68		
— Leif Engstrøm Holgersen	19.1.47			1.3.69		
chauffør Henry Anton Madsen	15.1.47	1.9.75			1.3.69		
postbud Paul Birch Esø	9.3.47			1.5.69		
— Preben Junge Jørgensen	28.3.42			1.4.68		
chauffør Poul Erling Møller Holde	9.5.43	1.10.75			1.4.68		
postbud Arvin Gynther Holdt	18.3.42			1.4.68		
— Jørgen Haandbæk	27.5.42			1.4.68		
— Knud Erik Axelsen	28.6.44			1.5.68 ¹⁰		
— Arne Christian Larsen	11.6.41			1.5.68		
overpostbud Poul Jensen	6.8.42		1.7.73	1.5.68		
postbud Leif Kjarulff	10.12.45			1.6.68		
— Karl Møller Knudsen	19.11.40			1.7.68		
— Niels Erik Wiingreen	19.8.47			1.10.69		
— Kjeld Tingsager	23.3.48			1.5.70		
overpostbud Bruno Ravn Christiansen	29.3.48		1.5.74	1.5.70		
— Poul Hansen	17.4.48		1.10.75	1.6.70		

¹⁾ overpostbud 1.6.72–31.8.75 ²⁾ overpostbud 1.7.69–28.2.73. ³⁾ chauffør 1.6.69. ⁴⁾ chauffør 1.3.72. ⁵⁾ overpostbud 1.7.69–31.3.71. ⁶⁾ overpostbud 1.7.69–29.2.72. ⁷⁾ chauffør 1.7.73. ⁸⁾ chauffør 1.12.73. ⁹⁾ chauffør 1.9.74. ¹⁰⁾ overpostbud 1.6.73–30.4.74

Kontor og personale	Født	I nu-værende stilling	Overpakmester	Overpostbud	Postbud	Landpostbud	Fagprøve
<i>(Odense)</i>							
overpostbud Kaj Lyng Nielsen	16.9.42		1.12.73	1.5.68 ¹		
— Hans Erik Jensen	24.5.42		1.12.73	1.5.69		
postbud Eigil Rasmus Larsen	15.1.43			1.5.69		
overpostbud Kai Brogaard Pedersen	4.12.43		1.10.75	1.5.69		
postbud Henning Holmstrøm Alexandersen	11.9.41			1.5.69		
— Poul Kurt Jensen	3.9.43			1.5.69		
— Flemming Christiansen	21.4.44			1.5.69		
— Palle Kent Andersen	22.5.48			1.8.70		
— Bjarne Erik Iversen	3.8.48			1.9.69		
— Jørgen Wingsted Carlsen	16.8.43			1.9.69		
— Kurt Damsholt Olsen	5.9.45			1.9.69		
— Bjørn Christensen	16.9.48			1.11.70		
— John Albert Simonsen	25.10.48			1.3.71		
— Flemming Thrane	4.12.48			1.12.70		
— Knud Tonny Larsen	22.12.48			1.1.70		
— Svend Jørgen Mohr Hansen	6.5.49			1.6.70		
— Lars Andersen	22.7.49			1.8.71		
— William Wermuth	2.8.49			1.8.71		
— Kurt Malling	22.7.49			1.11.71		
— Kurt Møller Dongsted	14.9.49			1.10.70		
— Poul Eriksen	16.1.50			1.1.72		
— Poul Linde Johansen	21.3.50			1.3.72		
— Torben Holm	23.3.50			1.4.71		
— Bruno Eibe Staffensen	23.5.50			1.5.72		
— Stig Ernst Ladegaard	23.5.50			1.5.72		
— Poul Steen Pedersen	29.9.46			1.6.71		
overpostbud Tom Elmegaard Knudsen	3.12.47		1.8.74	1.6.71		
postbud Flemming Elleberg Jensen	10.6.50			1.6.72		
— Poul Henning Lucas Hansen	11.10.50			1.6.72		
— Steen Hovgaard	4.12.50			1.6.72		
— Arent Clasen	19.1.51			1.4.72		
— Erik Jørgensen	16.1.51			1.2.72		
— Ole Mogens Pedersen	13.2.51			1.6.72		
— Klaus Knud Kähler Poulsen	1.4.51			1.7.72		
— Ole Skov	3.7.51			1.4.72		
— Peder Anton Stensdal Jørgensen	29.10.51			1.4.72		
— Erik Bøgelund Frederiksen	31.3.52			1.4.72		
— Mogens John Hansen	9.12.51			1.6.73		
— Verner Jørgensen	7.1.46			1.5.72		
— Erland Jørgensen	14.8.48			1.5.72		
— John Dam Petersen	19.8.46			1.5.72		
— Leif Elmelund Hansen	5.4.52			1.5.72		
— Henning Hansen	31.8.47			1.6.72		
overpostbud Leif Just Pedersen	19.5.42		1.6.74	1.6.72		
postbud Kurt Jørgensen	26.8.52			1.9.72		
— Søren Peder Nørby Sørensen	18.3.44			1.8.69 ²		
— Poul Larsen	5.6.49			1.11.72		
— Erling Schiøler Madsen	7.11.52			1.11.73		
— Ove Finn Petersen	15.11.52			1.12.73		
— Poul Andersen	2.7.44			1.2.73		
— Poul Erik Busch Kristensen	31.5.42			1.3.73		
— Ole Christian Jensen	7.6.45			1.3.73		

¹) tj.f.u.l. 1.7.70–30.6.71. ²) ude af post- og telegrafv. 1.1.–31.5.71, rpb. 1.6.71, pb. p. pr. 1.4.–30.9.72.

Kontor og personale	Født	I nu- værende stilling	Over- pak- mester	Overpostbud	Postbud	Land- postbud	Fag- prøve
<i>(Odense)</i>							
postbud Leo Munck Rasmussen	26.1.49				1.3.73		
— Bendt Boleslaw Wojtyńska	13.6.49				1.3.73		
— Knud Ole Hansen	24.3.50				1.3.73		
— Jørgen Flemming Dalager	31.3.53				1.4.73		
— John Bloch Larsen	23.8.49				1.5.73		
— Leif Bjarne Hansen	7.9.45				1.5.73		
— Leif Michelsen	6.6.46				1.6.73		
— *Finn Jensen	27.4.45				1.6.73		
— *Allan Erik Knudsen	8.3.50				1.7.73		
— *Leif Søren Mark Hansen	28.6.53				1.7.73		
— *Per Christian Kofoed	31.7.53				1.8.73		
— *Peder Granhøj	28.2.54				1.3.74		
— *Knud Klaja	10.6.50				1.4.74		
— *Jørn Zacho Maarup	26.12.45				1.4.74		
— *Jens Storm Bundgaard Kristensen	7.1.49				1.4.74		
— *Erik Larsen	19.4.54				1.5.74		
— *Kenneth Tindahl	13.4.54				1.5.74		
— *Kurt Henning Christensen	17.5.49				1.5.74		
— *Mogens Aabjerg Nielsen	13.2.45				1.6.74		
— *Finn Enoch Stengel Petersen	3.7.54				1.8.74		
— *Kaj Lindberg Larsen	7.11.54				1.12.74		
— *Michael Isaksen	6.11.54				1.12.74		
— *Jørgen Ingvar Damsbølle	29.8.54				1.1.75		
— *Børge Langeberg Lund	28.9.50				1.3.75		
— *Jørn Andersen	26.5.43				1.6.75		
— *Torben Hoffmann Rasmussen	10.6.50				1.10.75		
— *Henning Kjeld Rasmussen	3.6.51				1.10.75		
— *Thormod Carlin Kærr	2.7.52				1.10.75		
landpostbud Oskar Christensen (lr. 5)	4.2.14					1.3.38	
— Hans Viggo Marius Christensen (lr. 6)	25.11.15					1.5.41	
— Sigurd Christian Hansen (lr. 5)	7.9.17					1.3.42	
— Harry Sigurd Pedersen (lr. 6)	12.11.16					1.8.42	
— Karl Ejner Andersen (lr. 6)	26.12.19					1.11.44	
— Hans Marius Sørensen (lr. 5)	18.4.21					1.6.45	
— Gunnar Johannes Andersen (lr. 6)	28.10.23					1.4.46	
— Kristian Greve (lr. 5)	29.1.21					1.9.46	
— Rasmus Christian Lyneborg Jensen (lr. 5)	12.7.22					1.1.47	
— Gunnar Pedersen (lr. 5)	20.4.25					1.10.47	
— Poul Erik Hans Jørgensen (lr. 6)	21.5.25					1.3.48	
— Jens Peter Varto Christensen (lr. 5)	14.6.24					1.7.48	
— Erling Egon Antonsen (lr. 5)	22.4.24					1.9.48	
— Erling Kristiansen (lr. 5)	8.2.26					1.12.49	
— Arne Thorup (lr. 5)	5.2.24					1.12.49	
— Kai Erling Nelleborg Post (lr. 5)	15.7.28					1.4.50	
— Alfred Emil Rasmussen (lr. 5)	6.8.25					1.5.50	
— Hans Lohman Hansen (lr. 5)	19.9.24					1.7.50	
— Søren Kristian Nielsen (lr. 6)	5.10.22					1.7.50	
— Hans Anker Pedersen (lr. 5)	15.7.27					1.9.50	
— Aksel Vilhelm Jacobsen (lr. 5)	18.2.25					1.9.50	
— Laurits Herluf Larsen (lr. 5)	10.8.25					1.9.50	
— Egon Lefevre Sørensen (lr. 5)	10.5.25					1.11.50	
— Preben Nykjær (lr. 6)	10.3.26					1.3.51	
— Tage Erik Hansen (lr. 5)	20.12.26					1.10.51	

Kontor og personale	Født	I nu-værende stilling	Overpakmester	Overpostbud	Postbud	Landpostbud	Fagprøve
<i>(Odense)</i>							
landpostbud Hans Jørgensen (lr. 5)	22.8.25					1.12.51	
— Knud Arne Rasmussen (lr. 6)	2.2.27					1.8.52	
— Jørgen Kristian Pedersen (lr. 5)	15.3.27					1.9.52	
— Karl Aage Rasmussen (lr. 6)	2.8.30					1.1.53	
— Holger Nielsen (lr. 6)	20.6.28					1.1.54	
— Børge Tolberg Andersen (lr. 6)	30.9.28					1.1.54	
— Johan Anton Karlsen (lr. 5)	23.7.29					1.3.54	
— Vagn Kristensen (lr. 5)	24.8.31					1.5.55	
— Willy Bendt Engelsgaard Jensen (lr. 5) ..	27.5.31					1.6.55	
— Willy Thorup Hansen (lr. 5)	7.8.31					1.10.56	
— Bent Ingemann Jørgensen (lr. 5)	10.11.31					1.11.56	
— Gunner Herman Svendsen (lr. 6)	29.3.33					1.1.57	
— Otto Guldbæk Hansen (lr. 5)	8.11.33					1.12.57	
— Svend Aage Christensen (lr. 6)	2.5.32					1.3.58	
— Henning Knudsen	15.7.35					1.7.59	
— Kaj Kjærsgaard Jensen	26.2.37					1.12.59	
— Adolf Johannes Jørgensen	26.9.36					1.10.60	
— Erik Pedersen	22.4.37					1.3.61	
— Helmuth Lehrmann Nielsen	19.8.38					1.6.61	
— Erik Albert Poulsen (lr. 6)	20.3.38					1.9.62	
— Jens Peter Jensen	12.5.37					1.3.63	
— Flemming Ejlskov Hansen	7.5.39					1.3.63	
— Tage Jensen	3.2.42					1.5.64	
— Hjalmer Kristian Reitz	17.9.41					1.6.64	
— Børge Rasmussen	17.6.38					1.7.64	
— Erik Munkholm Rasmussen	12.12.38					1.5.65	
— Jørn Nielsen	30.1.38				1.3.60	1.6.65	
— Jens Jakob Kjeldsen Hansen	27.3.40				1.4.65	1.12.65	
— Knud Pindstofte	31.1.38				1.6.64	1.2.66	
— Henning Bisgaard Jensen (lr. 6)	15.9.44					1.12.66	
— Henning Pedersen	2.9.44					1.5.68	
— Svend Erik Jakobsen (lr. 6)	16.9.46					1.11.68	
— Jacob Christian Clausen	22.3.45					1.5.69	
— Poul Erik Nielsen	19.7.47					1.5.69	
— Børge Petersen	14.1.38				1.3.65	1.3.75 ¹	
— Frimodt Christian Simonsen (lr. 6)	21.8.40			1.4.74	1.5.65 ²	1.6.75	
— Hans Larsen Hansen	13.2.41				1.3.68	1.5.73	
— Erik Dal Petersen	19.1.48			1.6.74	1.4.69	1.8.75	
— Kurt Otto Johansen	14.4.44				1.5.69	1.8.75	
— Christian Olav Pedersen	24.2.48				1.9.69	1.3.70	
— Kurt Kjærsgaard	10.11.48				1.12.69	1.3.75	
— Hans Christian Bisgaard Jensen	25.1.20					1.4.72	
— Knud Ravnborg	2.3.48					1.11.72	
— Nils Søren Nielsen	2.6.44				1.6.72	1.12.72	
— John Schmidt Hansen	28.6.49					1.3.73	
— Svend Erik Clausen	19.9.47					1.4.73	
— Jørgen Andersen	28.8.44					1.1.75	
Otterup:							
overpostbud Knud Hartvig Rasmussen	3.8.16		1.4.64	1.3.51	1.1.42	
— Nils Peder Christensen	7.12.22		1.4.66	1.1.48	

¹⁾ overpostbud 1.7.69–28.2.73 ²⁾ overpostbud 1.7.69–31.5.73.

Kontor og personale	Født	I nu-værende stilling	Overpakmester	Overpostbud		Postbud	Landpostbud	Fagprøve
				I	II (postpakmester)			
(Otterup)								
postbud Villy Larsen	12.8.37					1.4.66	1.11.62	
— Helmer Carsten Christiansen	24.4.26					1.4.72		
— *Carsten Sørensen	26.12.48					1.6.73		
landpostbud Holger Jul Garbøl (lr. 5)	27.12.12						1.8.37	
— Christian Gunner Jørgensen (lr. 6)	30.4.15						1.6.42	
— Karl Kristian Rasmussen (lr. 6)	24.3.25						1.4.48	
— Iver Arne Iversen (lr. 6)	27.6.24						1.10.48	
— Hans Clausen (lr. 5)	30.7.24						1.6.49	
— Aage Poul Nielsen (lr. 6)	23.8.26						1.10.49	
— Harry Jørgensen (lr. 6)	14.6.25						1.6.50	
— Arne Reinart Knudsen (lr. 6)	5.4.28						1.8.52	
— Harry Rasmus Jørgen Nielsen (lr. 5)	12.8.14			1.4.57		1.4.49	1.2.39 ¹	
— Knud Erik Rasmussen (lr. 6)	9.11.29						1.2.59	
— Jens Verner Larsen (lr. 5)	18.6.29						1.9.52	
— Poul Henning Madsen (lr. 6)	26.3.43						1.4.67	
— Carsten Roland Christensen	19.4.46						1.4.69	
— Edvin Møller Pedersen (lr. 6)	3.12.44						1.11.74	
— Alfred Arnold Pedersen	14.7.32						1.2.75	
Padborg:								
overpakmester Peter Thomsen								
Petersen (lr. 10)	14.5.39		1.9.64			1.3.63		45/64
kontorpakmester Christian Peter Nissen	22.10.33	1.9.71		1.7.69		1.10.59	1.8.58	
— Vagn Heiselberg	18.8.44	1.6.75		1.4.74		1.3.71		
— Bent Christensen	21.9.41	1.8.75				1.11.67		
postbud Peter Nissen	3.8.43					1.9.69		
— Asmus Johnsen	28.1.43					1.4.70		
— Frederik Christiansen	12.9.46					1.9.71		
— Georg Hans Nissen	2.4.49					1.9.72		
— Ernst Kristiansen	15.11.39					1.11.73		
— Christian Henning Petersen	10.4.45					1.2.74		
landpostbud Jens Madsen Nielsen (lr. 6)	12.10.22						1.3.48	
— Carl Wilhelm Bressen (lr. 5)	12.2.29						1.5.54	
— Leif Ecklon	12.1.39						1.3.62	
— Hugo Christiansen	18.12.38						1.6.62	
— Hans Rasmus Jensen	6.12.35						1.2.63	
— Ejnar Jepsen	26.10.42						1.11.68	
— Andreas Nissen Hansen (lr. 5)	22.6.25			1.4.64		1.8.54	1.4.50 ²	
— Elmer Hansen	23.6.40					1.11.65	1.2.71	
Ribe:								
overpakmester Jacob Ludvig								
Vølkers ³ (lr. 8)	23.7.47		1.12.73			1.3.71		48/72
kontorpakmester Peter Anker Bonde								
Jacobsen (lr. 8)	28.5.22	1.7.64		1.1.64		1.4.49		
— Evald Munk Nielsen	22.6.27	1.4.69		1.3.67		1.9.59	1.3.53	
overpostbud Arnold Bjerring Gerken	22.1.13				1.4.52	1.11.38		
— Julius Hansen Schau	26.7.09				1.12.55	1.7.43	1.3.39	
— Hans Andreas Ibsen	2.1.21			1.4.64		1.8.46		
— Harald Peder Kristiansen	4.5.28			1.11.68		1.7.57	1.6.56	
— Niels Peter Petersen	21.8.42			1.2.71		1.11.64		
— Jens Christian Nielsen	23.7.35			1.2.71		1.10.66	1.4.66	
— Carl Christian Christensen	27.5.42			1.9.73		1.8.66		

) landpostbud 1.4.66. ²) kontorpakmester 1.4.66, landpostbud 1.5.75. ³) til elevuddannelse

Kontor og personale	Født	I nu- værende stilling	Over- pak- mester	Overpostbud		Postbud	Land- postbud	Fag- prøve
				I	II (postpak- mester)			
<i>(Ribe)</i>								
postbud Svend Petersen.....	19.8.45					1.3.69		
— Niels Egon Petersen.....	27.12.45					1.5.69		
overpostbud Villy Schack Hansen.....	13.12.43			1.8.75		1.10.69		
— Harry Schack.....	26.12.47			1.8.75		1.7.73		
postbud Henning Kristiansen.....	14.10.50					1.9.74		
— *Flemming Friis.....	22.4.49					1.6.74		
landpostbud Rudolf Pedersen (lr. 5).....	6.4.09						1.4.40	
— Jens Hjeronymus Petersen (lr. 6).....	28.4.16						1.7.42	
— Asmus Schau (lr. 5).....	27.8.18						1.1.43	
— Tage Jørgensen (lr. 5).....	24.6.21						1.2.48	
— Børge Hansen (lr. 6).....	17.3.26						1.1.49	
— Ejnar Westergaard Hansen (lr. 5).....	8.3.27						1.10.49	
— Børge Jæger Iversen (lr. 6).....	12.12.24						1.1.50	
— Svend Aage Ebsen Schmidt (lr. 6).....	17.12.27						1.5.52	
— Magnus Petersen Bruun (lr. 6).....	8.5.31						1.2.55	
— Villy Jæger Iversen.....	4.2.32						1.11.59	
— Jep Christian Jepsen.....	11.6.34						1.7.60 ¹	
— Jakob Olsen Nielsen (lr. 6).....	5.4.40						1.8.65	
— Evald Schmidt Puggaard (lr. 6).....	27.7.44						1.10.67	
— Johann Christian Petersen.....	26.4.39					1.9.68	1.3.70	
— Knut Holdt.....	29.5.43					1.5.69	1.8.71	
— Svenning Hansen Hollænder (lr. 6).....	9.7.44						1.8.69	
— Mathias Ebsen Hansen.....	13.10.44						1.12.70	
Ringø:								
kontorpakmester Knud Kristian Thomsen..	13.11.37	1.9.68				1.3.65		
overpostbud Oluf Skyum Christensen.....	3.4.17				1.5.53	1.9.47	1.10.41	
— Poul Hvidkær Larsen.....	27.6.20			1.4.64		1.4.48	1.3.46	
— Egon Hansen.....	3.5.31			1.12.67		1.11.62	1.12.53	
postbud Johannes Nielsen.....	23.1.38					1.6.65	1.12.64	
— Villy Petersen.....	18.11.41					1.11.69		
— Mogens Baagøe Hansen.....	3.7.48					1.6.75		
landpostbud Jørgen Nicolaisen (lr. 5).....	10.4.11						1.4.40	
— Georg Ingvald Jørgensen (lr. 5).....	19.5.13						1.2.41	
— Karl Kristian Oskar Lund (lr. 5).....	24.7.18						1.5.45	
— Alfred Hansen (lr. 5).....	8.12.24						1.10.47	
— Bent Højgaard (lr. 6).....	30.10.26						1.11.47	
— Vagn Helge Pedersen (lr. 5).....	8.11.23						1.6.48	
— Henrik Vilhelm Jensen (lr. 5).....	25.6.24						1.8.49	
— Viggo Nielsen (lr. 5).....	7.6.25						1.10.49	
— Svend Markvardsen (lr. 5).....	27.11.25						1.5.50	
— Karl Hansen (lr. 6).....	28.7.26						1.10.50	
— Aksel Herman Mortensen (lr. 5).....	22.9.28						1.11.51	
— Hans Aage Kristensen (lr. 5).....	27.8.29						1.2.54	
— Svend Aage Hansen (lr. 6).....	20.10.31						1.7.55	
— Jens Leo Andersen (lr. 5).....	27.12.33						1.5.59	
— Jens Røjbæk Jensen (lr. 5).....	21.1.31					1.6.55	1.11.61	
— Ole Tom Høvsgaard (lr. 6).....	22.4.44						1.8.66	
— Johannes Bonde Jensen.....	1.8.24						1.10.74	
— Poul Leif Larsen.....	19.8.40						1.11.74	
— Arne Richard Møllelose Hansen.....	17.6.23						1.12.74	

¹⁾ u.f.nr. 1.7.-30.11.66.

Kontor og personale	Født	I nu-værende stilling	Overpakmester	Overpostbud	Postbud	Landpostbud	Fagprøve
---------------------	------	-----------------------	---------------	-------------	---------	-------------	----------

Rudkøbing:

kontorpakmester Svend Aage							
Rasmussen (lr. 8).....	7.10.17	1.4.65	 1.4.57	1.5.48	1.7.42	
— Svend Alfred Høising.....	19.12.27	1.4.69		1.4.64	1.1.54	1.12.51	
overpostbud Eivind Navne.....	28.12.09		1.1.54 1.2.50	1.8.36		
— Carl Børge Frits Meyer.....	1.11.15 1.1.54	1.9.46	1.9.40	
— Hans Poul Petersen.....	2.9.21		1.4.64	1.2.50	1.6.48	
— Ib Evald Andersen.....	14.3.23		1.4.64	1.1.51	1.7.50	
— Rasmus Damm Rasmussen.....	15.2.32		1.12.68	1.5.63	1.12.55	
— Hans Jensen.....	5.11.43		1.5.74	1.8.71	1.1.68	
landpostbud Svend Aage Hvidkilde							
Kroun (lr. 5).....	8.2.10					1.2.37	
— Erling Ove Hansen (lr. 5).....	25.8.25					1.5.48	
— Frede Møller (lr. 5).....	1.6.27					1.6.48	
— Egon Ove Hansen (lr. 5).....	15.9.25					1.11.48	
— Børge Hansen (lr. 5).....	14.6.18					1.11.48	
— Hans Erik Larsen (lr. 5).....	19.6.24					1.1.49	
— Børge Drost Rasmussen (lr. 5).....	28.12.25					1.8.50	
— Arne Vilhelm Petersen (lr. 5).....	3.3.30					1.9.53	
— Erik Pedersen Fredskov (lr. 5).....	15.2.29					1.6.53	
— Karl Martin Pihl Jakobsen (lr. 5).....	8.8.29					1.12.53	
— Flemming Jensen (lr. 5).....	8.11.31					1.9.55	
— Jens Tage Rene Munch (lr. 5).....	5.10.33					1.9.56	
— Aage Johannes Brænder (lr. 5).....	6.2.34					1.1.57	
— Poul Arne Hansen (lr. 5).....	23.4.30				1.2.55	1.7.60	
— Jens Jørgen Andersen.....	20.6.36					1.12.60	
— Roar Jørgensen.....	20.6.39					1.2.63	
— Ib Lund Larsen.....	7.8.40					1.2.65	
— Erik Valdemar Nielsen (lr. 6).....	23.11.42					1.2.69	
— Poul Andersen.....	11.9.23					1.4.72	
— Carl Christensen.....	11.8.20					1.6.75	
1 ledig postbudplads							

Skærbæk:

overpostbud Heinrich Christian Carl							
Stenger.....	8.5.13			1.4.64	1.3.48	1.9.38	
— Niels Boysen Lyck.....	10.10.36			1.12.71	1.6.71	1.11.59 ¹⁾	
postbud Peter Haugaard.....	23.7.44			1.2.68		
— *Hans Laurits Hede.....	7.6.47			1.12.73		
landpostbud Andreas Christian Nielsen							
(lr. 5).....	23.4.10					1.5.35	
— Christian Petersen (lr. 5).....	16.6.16					1.8.44	
— Chresten Peder Jensen (lr. 5).....	6.10.27					1.1.49	
— Evald Olesen (lr. 5).....	28.12.21					1.3.49	
— Karl Christian Jensen (lr. 5).....	1.2.22					1.2.51	
— Peter Andreas Lund (lr. 6).....	16.2.29					1.12.51	
— Thomas Knudsen (lr. 6).....	8.2.31					1.6.52	
— Adolf Jørgen Lund (lr. 5).....	20.7.31					1.5.55	
— Peter Hansen Kromann (lr. 5).....	12.1.34					1.4.56	
— Thomas Knudsen (lr. 6).....	8.9.32					1.8.57	
— Rasmus Hansen Markussen.....	21.4.42					1.12.66	
— Svend Bork Bundesen.....	7.10.38				1.6.67	1.8.67	

1) ude af post- og telegrafv. 1.1.70–31.5.71.

Kontor og personale	Født	I nu-værende stilling	Overpakmester	Overpostbud		Postbud	Landpostbud	Fagprøve
				I	II (postpakmester)			
Sommersted:								
overpostbud Henrik Peter Witt	20.9.28		1.4.64		1.12.52	1.1.52	
— Børge Christoffersen	4.4.31		1.7.69		1.5.66	1.5.54	
landpostbud Svend Aage Petersen (lr. 5)	1.5.29					1.11.53	
— Ejvind Christoffersen (lr. 5)	15.9.29					1.2.56	
— Arne Hjulær	17.8.43					1.6.68	
Svendborg:								
postvagtimester Johannes Christian Schulz (lr. 14)	9.5.25	1.2.73 ¹	1.6.51			1.1.49		46/50
postbudformand Carl Nicolai								
Johansen (lr. 11)	20.8.26	1.7.69	1.6.51			1.6.49	49/51
— Alfred Verner Neldeberg (lr. 11)	9.8.24	1.3.73	1.9.50 ²			1.12.49	1.2.48	46/49
— Preben Poul Madsen (lr. 11)	12.7.31	1.8.75	1.7.58			1.11.55	46/57
overpakmester Svend Aage Hansen (lr. 8)	8.11.30	1.12.58			1.11.55	42/58
— Ejler Viktor Christensen (lr. 8)	3.6.35	1.12.62			1.12.59	43/62
kontorpakmester Erland Osvald Edmon								
Johansen (lr. 8)	16.7.13	1.4.61	1.4.52	1.4.46	1.4.39		
— Verner Johannes Hansen (lr. 8)	10.1.20	1.4.63	1.7.56	1.3.50	1.10.46		
— Egon Løve Hornbæk Hansen	25.7.29	1.4.64	1.7.56	1.8.50		
— Frank Herluf Hansen	8.9.29	1.5.64	1.6.57	1.10.50		
— Kaj Bøge Saack	26.7.29	1.4.66	1.4.64		1.2.52		
— Ernst Fald	5.5.34	1.9.68		1.4.56		
— Hans Korsholm Frederiksen	8.2.30	1.9.68	1.5.68		1.7.56	1.7.55	
— Willy Herman Alsing Andersen	23.8.36	1.4.69		1.12.58		
— Holger Dam Clausen	17.8.34	1.8.75	1.7.69		1.7.57	48/62
— Kurt Jensen	16.10.34	1.8.75	1.7.69		1.6.59	1.7.58	
overpostbud Poul Helmuth Larsen	10.3.20	1.5.57	1.7.47	1.8.45		
— Henrik William Andersen	23.9.17	1.11.49	1.10.41		
— Helge Søndergaard Madsen	11.3.21	1.12.51	1.7.48		
— Jens Petersen	6.10.21	1.4.53	1.11.45		
— Orla Dons Hansen	8.11.20	1.7.53	1.12.44 ³		
— Frode Have	14.7.25	1.2.56	1.8.46		
— Viggo Lang	16.10.20	1.4.64		1.3.47	1.12.45	
— Børge Harry Andersen	13.6.22	1.4.64		1.8.47		
— Hans Peder Knudsen Pedersen	6.6.11	1.4.64		1.9.56	1.3.38	
— Harry Krog	16.9.27	1.4.64		1.10.48		
— Charles Andreas Rasmussen	15.2.14	1.4.64		1.12.58	1.8.40	
— Rasmus Otto Christian Rasmussen	8.8.19	1.11.65		1.1.44	
— Jørgen Madsen	8.2.28	1.4.64		1.2.52		
— Egon Johannes Laursen	26.5.31	1.4.68		1.4.55		
— Harry Christian Petersen	26.10.25	1.11.65 ⁴		1.5.51	
— Svend Aage Hansen	5.8.34	1.10.72		1.6.59		
postbud Johannes Ohmann Nielsen	11.10.32		1.1.75	1.8.57	
overpostbud Svend Aage Nielsen	18.12.33	1.7.69		1.6.60	1.6.59	
— Jørgen Bent Sørensen	2.5.36	1.7.69		1.6.60		
— Børge Hyldahl	23.7.39	1.7.69		1.11.61	48/64
— Kaj Ove Jensen	19.9.39	1.1.72		1.2.62		
— Paul Steen Simonsen	23.5.38	1.9.73		1.12.61	1.6.61	
— Erik Emil Hansen	13.7.38	1.7.69		1.5.64	1.9.62	
— Jens Vilhelm Henriksen	11.12.41	1.9.75		1.4.64		
— Vagn Tang Rasmussen	8.12.42	1.7.69		1.4.65		

¹) postbudformand 1.4.66. ²) landpostbud 1.8.56–31.3.62, postbud 1.4.–31.7.62. ³) u.f.nr. 1.8.45–31.7.46. ⁴) landpostbud 1.6.67–31.7.70.

Kontor og personale	Født	I nu- værende stilling	Over- pak- mester	Overpostbud	Postbud	Land- postbud	Fag- prøve
<i>(Svendborg)</i>							
overpostbud Børge Villiam Legaard Dreyer	28.8.25		1.9.74	1.4.72		
postbud Ove Linaa	15.4.43	1.8.65		
— Ole Steen Rasmussen	14.9.42	1.4.67	1.7.64	
overpostbud Leif Hansen	27.12.40		1.7.69	1.4.67	1.7.66	
postbud Jens Christian Nørregaard Pedersen	12.8.45	1.10.67		
overpostbud Ove Rasmus Pedersen	13.7.40		1.9.73	1.8.67		
— Jørgen Føgh	9.2.41		1.4.74	1.8.67		
postbud Kaj Christensen Lolk	3.9.46	1.11.68		
— Arne René Hansen	17.9.47	1.11.69		
— Bernt Søgaard Mikkelsen	9.9.47	1.5.70		
— Poul Hansen	13.1.42	1.5.69		
— Jørgen Nørregaard	1.8.49	1.7.71		
— *Thorkild Nørregaard	9.9.45	1.2.71		
— *Henning Andersen	15.3.50	1.4.71		
overpostbud *Ib Edvard Ostersen	5.1.46		1.3.75	1.11.71		
postbud *Poul Christian Rasmussen	21.7.46	1.11.71		
landpostbud Oskar Nielsen							
Nellemann (lr. 5)	10.5.09				1.1.36	
— Christian Hjeronimus Hansen (lr. 6)	24.1.09				1.7.36	
— Charles Heiberg Nielsen (lr. 5)	17.2.09				1.11.36	
— Klaus Viggo Hansen (lr. 5)	12.7.14				1.8.39	
— Viggo Børge Hansen (lr. 5)	16.7.12				1.9.39	
— Jørgen Hansen (lr. 5)	10.8.13				1.12.39	
— Anders Espesen (lr. 5)	14.11.19				1.12.43 ¹⁾	
— Niels Erik Husman (lr. 6)	13.10.23				1.4.46	
— Svend Rasmussen (lr. 5)	21.2.25				1.11.46	
— Christian Børge Jensen (lr. 5)	13.11.24				1.1.47	
— Asger Jensen (lr. 5)	23.7.12				1.2.49	
— Niels Christian Rasmussen (lr. 5)	8.6.25				1.2.49	
— Børge Hans Frederik Rasmussen (lr. 5)	20.12.20				1.5.49	
— Carl Frederik Carlsen Skou (lr. 5)	4.3.25				1.6.49	
— Ejner Alrø Rasmussen (lr. 6)	7.8.25				1.9.49	
— Peder Nørballe (lr. 5)	23.11.23				1.11.49	
— Kristian Povl Hansen (lr. 5)	24.1.26				1.2.50	
— Peder Broby Hansen Greve (lr. 6)	27.1.29				1.7.50	
— Svend Aage Elsborg (lr. 5)	14.3.25				1.7.51	
— Knud Deleuran (lr. 5)	28.1.29				1.12.51	
— Poul Kristiansen (lr. 5)	26.5.27				1.12.51	
— Børge Frederiksen (lr. 5)	18.6.28				1.2.52	
— Niels Peder Albertsen (lr. 5)	13.2.26				1.3.52	
— Povl Gregor Eriksen (lr. 6)	3.8.28				1.8.53	
— Jakob Eivin Jeppesen (lr. 6)	1.4.28				1.3.54	
— Elmer Arne Jensen (lr. 5)	22.7.30				1.8.54	
— Erling Brund Skov (lr. 5)	22.7.29				1.6.55	
— Poul Erling Kristensen (lr. 5)	22.4.32				1.2.57	
— Peter Rasmussen (lr. 6)	17.5.33				1.8.58	
— Rasmus Villy Bøgelund	28.2.34				1.10.59	
— Aage Nielsen Vogn	1.3.35				1.1.60	
— Hans Christian Larsen	19.10.34				1.7.60	
— Karl Henry Rasmussen	23.1.37				1.6.61	
— Ove Møller Jensen	9.3.37				1.10.61	
— Arne Magaard	23.4.39				1.1.62	

¹⁾ u.f.nr. 1.10.45–30.11.45.

Kontor og personale	Født	I nu-værende stilling	Overpakmester	Overpostbud		Postbud	Landpostbud	Fagprøve
				I	II (postpakmester)			
<i>(Svendborg)</i>								
landpostbud Henning Aaskov Rasmussen ..	22.4.38						1.10.62	
— Marius Villy Top-Rasmussen (lr. 6)	24.1.41						1.9.63	
— Frede Sørensen	27.6.38						1.2.65	
— Poul Lemvig Knudsen	9.7.41						1.8.65	
— Arne Korsbakke Svenningsen	5.6.47						1.9.69	
— Børge Nielsen	6.8.27						1.4.72	
Sønderborg:								
postvagtmester Aage Agerlund								
Jensen (lr. 17)	13.6.21	1.12.66 ¹	1.10.48			1.10.46		39/47
postbudformand Hermann August								
Jensen (lr. 11)	15.2.11	1.4.65 ²	1.8.39		1.6.35	54/38
— Svend Christian Bork (lr. 11)	31.12.19	1.9.71	1.9.47		1.1.44	43/46
overpakmester Tage Eskild Andersen (lr. 8)	19.8.21	1.5.50		1.12.48	1.11.48	47/49
— Egil Vagn Jørgensen (lr. 8)	5.2.25	1.6.51		1.1.50	39/51
— Christian Jensen (lr. 8)	6.6.25	1.2.58		1.9.47	38/51
— Helge Jørgen Høi (lr. 8)	19.1.34	1.10.71	1.6.69		1.6.56	37/59
kontorpakmester Christian Esbensen (lr. 8)	15.6.22	1.4.63	1.8.52	1.4.46		
— Jørgen Kolmos (lr. 8)	1.1.27	1.4.64	1.7.53	1.10.48		
— Karl Georg Jakobsen	29.8.30	1.4.65		1.3.55		
— Jørgen Jørgensen Schmidt	31.7.27	1.9.68	1.5.66	1.5.52		
— Henry Jessen Schmidt	1.6.30	1.9.68	1.1.68		1.12.57	1.1.54	
— Herman Beck-Jørgensen	1.11.26	1.4.69		1.11.57	1.8.49	
— Karl Ingemann Skov	10.6.34	1.9.71	1.7.69	1.8.58		
— Jørgen Møller Pedersen	28.2.38	1.10.71	1.7.69	1.6.60		
— Bendt Hansen	17.12.38	1.9.73	1.7.69	1.4.61		
— Jens Karl Jensen	5.7.36	1.8.75	1.7.69	1.6.61		
— Aage Hansen	4.7.39	1.8.75	1.7.69	1.4.62		
overpostbud Jes Jespersen	21.10.27	1.4.57	1.11.48		
— Niels Madsen Knudsen	30.11.25	1.3.58	1.2.50	1.7.49	
— Martin Petersen Damgaard	17.4.27	1.4.64	1.11.50		
— Eduard Hansen	1.7.29	1.5.66	1.5.52		
— Osvald Streubel	19.6.31	1.7.66	1.7.52		
— Vagn Christian Fallesen	9.3.32	1.4.67	1.4.53		
— Aage Hermann Iversen	14.5.32	1.6.67	1.6.53		
— Harald Frederiksen	18.8.25	1.7.66	1.3.56	1.3.52	
— Svend Aage Iversen	3.2.32	1.4.68	1.9.54		
— Holger Jensen	1.10.31	1.5.68	1.5.55		
— Christian Wolff	21.9.26	1.4.64	1.3.61	1.2.51	
— Erik Manthei Ley	18.8.36	1.1.72	1.2.59		
— Martin Kjeldsen	9.7.31	1.10.72	1.12.66	1.9.56	
— Kurt Mathias Claus Paulsen	26.9.36	1.9.73	1.8.60		
— Flemming Johannes Münster	29.6.40	1.9.73	1.10.62		
— Erik Hørlyck-Paulsen	6.7.41	1.7.69	1.11.63		
— Kaj Thomas Skov	9.2.23	1.10.74	1.4.72		
— Uve Dahnke	16.12.41	1.4.71	1.4.64		
— Günther Refslund Clausen	5.9.36	1.7.69	1.2.63		
— Søren Peter Hansen	22.6.38	1.11.71	1.2.63		
— Verner Petersen Holt	3.12.38	1.9.73	1.12.63		
— Bent Ejvind Mikkelsen	27.10.40	1.9.73	1.12.63		
— Ejler Søllingvraae	16.7.40	1.9.73	1.12.63		
postbud Egon Hansen	16.7.40	1.5.64 ³	1.12.63	

¹⁾ pakmesterformand 1.7.56, postbudformand 1.4.61. ²⁾ pakmesterformand 1.10.57. ³⁾ tj.f.u.l. 1.8.73–31.7.74.

Kontor og personale	Født	I nu- værende stilling	Over- pak- mester	Overpostbud		Postbud	Land- postbud	Fag- prøve
				I	II (postpak- mester)			
<i>(Sønderborg)</i>								
overpostbud Tage Christensen	6.3.44		1.10.73		1.7.66		
— Ernst Jepsen Jessen	8.11.38		1.10.74		1.7.65		
— Frede Jensen	2.9.44		1.10.74		1.2.67		
— Frede Sielemann	5.9.45		1.8.75		1.11.67		
— Kaj Christensen	7.10.43		1.8.75		1.6.67		
postbud Erik Andresen	14.2.45				1.11.67		50/72
— Erik Poulsen	12.8.36				1.1.68		
— Erik Kaasgaard	7.9.42				1.7.68		
— Kaj Poulsen	28.3.38				1.8.68		
— Anders Christian Hansen	28.10.44				1.12.68		
— Hans Peter Clausen	4.4.46				1.2.71		
— Arne Lorenzen	4.8.50				1.9.71		
overpostbud Leif Lytve-Larsen	4.10.50		1.4.74		1.6.72		
postbud Flemming Bork	25.5.53				1.6.73		
— Kjeld Peter Petersen Clausen	24.4.47				1.6.73		
— Kjeld Larsen	17.9.46				1.4.74		
overpostbud Jørgen Arthur Iwersen	8.6.44		1.10.74		1.4.74		
— Torben Peder Larsen	16.5.49		1.8.75		1.4.74		
postbud Børge Carstensen	19.6.49				1.4.74		
overpostbud Jan Olaf Nissen	24.3.49		1.10.74		1.4.74		
postbud *Kaj Nielsen	12.4.47				1.5.74		
— *Peter Nissen Refshauge	19.9.46				1.8.74		
— *Kjeld Kolmos Schmidt	6.11.54				1.12.74		
— *Bent Jensen	29.6.48				1.12.74		
— *Heinrich Karl Sørensen	11.10.48				1.6.75		
landpostbud Peter Hansen (lr. 5)	7.9.10					1.12.35	
— Christian Andersen (lr. 5)	23.11.16					1.12.40	
— Jes Møller (lr. 5)	15.4.28					1.5.49	
— Lorens Christian Christiansen (lr. 5)	14.7.24					1.7.49	
— Thomas Christen Johannsen (lr. 6)	4.10.24					1.8.49	
— Hans Schmidt (lr. 5)	8.8.21					1.2.51	
— Peter Olesen (lr. 6)	1.7.31					1.9.55	
— Peter Lausen (lr. 6)	12.7.29					1.11.53	
— Svend Thomsen (lr. 5)	31.7.32					1.6.56 ¹⁾	
— Hjalmar Frede Carlsson (lr. 6)	23.1.34					1.7.58	
— Egon Thornhal	4.5.36					1.12.59	
— Nis Fogt	1.8.35					1.6.60	
— Svend Aage Ovesen (lr. 5)	3.9.33					1.1.59 ²⁾	
— Axel Hans Nielsen	11.5.41					1.12.63	
— Henning Christian Wolf (lr. 6)	21.11.35				1.8.61	1.3.58 ³⁾	
— Aage Helmuth Christensen	14.12.42					1.7.66	
— Søren Martinus Lund	11.6.42					1.12.66	
— Mads Nissen Frederiksen	8.5.40					1.3.67	
— Peter Skovmand Andersen	16.8.45					1.4.68	
— Jørgen Fogh Schultz	19.2.37				1.11.60	1.3.71	
— Launy Lausen (lr. 6)	16.1.40				1.12.63	1.6.72	
— Torkild Hansen	8.2.47				1.12.69	1.8.72	
— Henrik Clausen Møller	24.7.47				1.6.73	1.12.73	
— Leif Peter Petersen	30.1.49					1.4.74	

¹⁾ u.f.nr. 1.1.67-30.11.68. ²⁾ u.f.nr. 1.12.64-31.7.67. ³⁾ landpostbud 1.8.72.

Kontor og personale	Født	I nu- værende stilling	Over- pak- mester	Overpostbud		Postbud	Land- postbud	Fag- prøve
				I	II (postpak- mester)			
Tinglev:								
kontorpakmester Jürgen Callesen	25.11.18	1.4.64		1.7.51	1.11.47	1.12.42	
overpostbud Jes Matthiesen	24.7.24			1.4.64	1.5.53	1.12.47	
— Hermann Møhl	23.12.26			1.4.64	1.2.56	1.12.48	
— Erik Stokbæk	25.6.24			1.2.66	1.8.48	
postbud Kurt Helge Christiansen	7.11.26	1.4.72		
landpostbud Peter Jensen Paulsen (lr. 5)	4.1.22		1.2.46	38/47
— Helvig Petersen (lr. 5)	14.8.22		1.4.46	
— Christian Peter Thomsen (lr. 5)	29.7.24		1.5.47	
— Karl Henrik Winther (lr. 5)	26.8.29		1.1.53	
— Laurids Petersen Enevoldsen (lr. 5)	15.2.34		1.5.55	
— Jakob Jepsen (lr. 5)	16.6.31		1.4.56	
— Henry Hansen (lr. 6)	18.6.35		1.10.58	
— Leonhard Petersen (lr. 5)	26.3.34		1.4.59	
— Friedrich Hermann Hansen (lr. 5)	25.11.18			1.1.56	1.7.51	1.12.42 ¹	
Toftlund:								
overpostbud Jakob Nørby	30.8.13			1.4.64	1.4.50	1.7.38	
— Christian Dideriksen	14.8.23			1.12.64	1.6.47	
— Hans Rasmus Karl Johansen	3.6.23			1.1.66	1.1.48	
landpostbud Matthias Ludvig Matthiesen (lr. 5)	9.5.22					1.2.47	
— Mads Christian Beining (lr. 5)	16.8.22					1.7.48	
— Aage Petersen Thøgesen (lr. 5)	20.10.27					1.3.53	
— Magnus Hans Peter Nielsen (lr. 5)	12.4.29					1.1.55	
— Alfred Christensen (lr. 5)	25.6.30					1.11.56	
— Bent Born	20.10.44					1.10.68	
Tønder:								
postbudformand Hans Arne Mølgaard (lr. 11)	1.9.11	1.4.58	1.4.42			1.6.40	1.7.38	45/39
overpakmester Christian Hansen Bock (lr. 8)	11.10.26	1.11.53			1.11.47		42/51
kontorpakmester Georg August Friedrich Johannsen	9.11.16	1.4.64	1.8.46	1.6.42		
— Heinrich Iversen Lund	26.1.27	1.7.70		1.9.53	1.5.48		
— Søren Hansen Ehmsen	6.11.28	1.2.74		1.8.67	1.12.54	1.8.53	
overpostbud Martin Jürgensen	23.7.29			1.10.66	1.9.53	1.10.52	
— Ejnar Jensen Olesen	3.10.30			1.4.68	1.3.55		
— Vikta Kasten Monzska	12.5.32			1.6.69	1.9.57	1.6.56	
— Arne Thomsen	8.7.42			1.9.73	1.11.65		
— Hans Sørensen Tranekjer	8.7.45			1.12.71	1.2.69		
postbud Iver Peter Hattens	8.9.45	1.9.69 ²		
overpostbud Niels Jørgen Petersen	16.8.49			1.11.73		
— John Iversen	10.3.40			1.10.74	1.12.73		
— Poul Erik Hansen	30.6.49			1.3.74	1.12.73		
— John Jørgen Petersen	20.1.48			1.8.74	1.1.74		
— Jørgen Enevoldsen Lorenzen	10.9.47			1.11.74		
postbud Christian Hansen Toft	29.9.47	1.4.75		
— Erik Jørgensen	3.12.48	1.4.75		
— Adolf Schmidt Møller	4.2.36	1.5.75		
— *Bjarne Hansen Wulf	9.1.51	1.10.75		

¹) landpostbud 1.4.71. ²) tj.f.u.l. 1.10.–31.10.72 og 1.5.73–31.5.74, opb. 1.11.72–31.7.74

Kontor og personale	Født	I nu-værende stilling	Overpakmester	Overpostbud		Postbud	Landpostbud	Fagprøve
				I	II (postpakmester)			
<i>(Tønder)</i>								
landpostbud Jens Christian Bendorf (lr. 5) ..	27.1.23					1.4.46	
— Peter Cornelsen (lr. 5).....	25.6.26					1.3.48	
— Bruno Emil Jacobsen (lr. 5).....	8.5.23					1.11.48	
— Martin Diedrichsen (lr. 5).....	9.2.25					1.6.49	
— Georg Bogdahn Lund (lr. 5).....	5.8.24					1.6.49	
— Hans Peter Jensen (lr. 5).....	2.11.23					1.1.50	
— Ingemann Hansen (lr. 5).....	1.5.24					1.1.50	
— Marinus Lauridsen (lr. 5).....	25.9.24					1.4.50	
— Frede Møller Jensen (lr. 5).....	30.7.21					1.4.51	
— Andreas Vilhelm Lund (lr. 5).....	8.11.25					1.10.51	
— Lorenz Christian Petersen (lr. 5).....	3.6.29					1.5.56	
— Viggo Balling Nielsen (lr. 5).....	20.1.32					1.5.57	
— Harald Hansen Eskildsen (lr. 5).....	11.6.33					1.1.58	
— Jens Christen Berndt (lr. 5).....	14.12.33					1.1.59	
— Christian Mathiesen.....	21.1.33					1.12.59	
— Kaj Larsen.....	22.1.36					1.2.61	
— Hans Mathiesen Lautrup.....	4.2.38					1.7.61	
— Christian Schmidt Andersen.....	28.2.42					1.7.65	
— Johannes Lauridsen (lr. 5).....	25.8.30			1.3.69		1.3.56	1.11.71	
— Adser Eivind Jeppesen.....	20.6.38				1.6.63	1.11.71	
— Martin Knud Paulsen.....	9.2.41			1.7.69		1.3.64	1.7.74	
— Knud Erik Mathiesen (lr.6).....	29.3.46				1.10.68	1.4.73	
— Henning Bjerggaard Christiansen.....	27.8.48					1.12.74	
Vamdrup:								
overpostbud Willy Aage Johansen Jensen...	1.2.12			1.4.64		1.6.41	1.8.39	
postbud Gunnar Straarup	2.1.39				1.5.62	1.8.61	
— Børge Jensen.....	25.6.36				1.2.71	1.4.64	
— Harry Eskelund Dahl-Hardt.....	4.6.44				1.8.73		
landpostbud Niels Martin Therkildsen (lr. 5).....	7.4.17						1.11.41	
— Søren Larsen Thrane Schmidt (lr. 5)	30.7.19						1.9.45	
— Johan Lorentz Petersen (lr. 5).....	16.2.23						1.11.46	
— Eigil Ferdinand Schytt (lr. 5).....	13.5.27						1.6.48	
— Erik Guldfeldt Jacobsen (lr. 5).....	4.11.23						1.6.48	
— Evald Børge Pedersen Schøtt (lr. 5).....	25.8.32						1.3.55	
Vejen:								
kontorpakmester Tage Moltesen Ravn.....	9.4.24	1.4.66		1.4.64		1.4.51	1.5.50	
— Bent Trager.....	18.5.46	1.4.73			1.8.72		
overpostbud Adolph Emilius Ludvigsen Thye	2.7.16	1.3.51 ¹⁾	1.2.44		
— Peter Willi Harenberg.....	17.7.15		1.4.64		1.10.45	1.2.45	
— Henry Bernhard Sørensen.....	18.4.16		1.4.64		1.11.47		
— Knud Børge Christensen.....	27.11.26		1.4.64		1.7.52	1.2.48	
— Ove Skov.....	23.9.31		1.11.72		1.2.57 ²⁾	1.5.56	
postbud Nis Einer Jensen	14.3.37		1.2.64	1.7.59	
— Aksel Vedel Hansen.....	21.10.34		1.11.66	1.11.58	
— Frede Vagn Jensen Hansen	23.7.36		1.12.63		
overpostbud Holger Mølby.....	21.1.44		1.11.73		1.10.72	1.5.67 ³⁾	

¹⁾ kontorpakmester 1.4.66–31.10.67. ²⁾ kontorpakmester 1.11.67–31.10.72. ³⁾ tjf.u.l. 1.2.71–31.1.72.

Kontor og personale	Født	I nu- værende stilling	Over- pak- mester	Overpostbud		Postbud	Land- postbud	Fag- prøve
				I	II (postpak- mester)			
<i>(Vejen)</i>								
postbud *Knud Erik Deigaard	29.12.44				1.1.70		
landpostbud Nis Paulsen Schmidt (lr. 5)	26.1.12					1.1.38	
— Niels Arne Johansen (lr. 5)	10.10.11	..					1.8.40	
— Peder Alminde Hansen (lr. 5)	30.6.20					1.10.45	
— Thorvald Ingemann Kjølhede (lr. 6)	17.3.22					1.4.46	
— Niels Laurids Søndersø Hansen (lr. 5)	19.12.21					1.7.47	
— Cezlaw Kamedula (lr. 5)	14.12.21					1.8.47	
— Niels Peter Marinus Jørgensen (lr. 5)	1.8.21					1.11.47	
— Hans Jørgen Schultz (lr. 6)	12.5.22					1.2.48	
— Sophus Knudsen (lr. 5)	5.11.26					1.10.48	
— Kristian Petersen (lr. 5)	16.4.28					1.5.49	
— Hans Iversen Wiuff (lr. 6)	2.4.24					1.3.50	
— Henry Mikael Petersen (lr. 5)	25.7.30					1.8.51	
— Hans Lauridsen Adamsen (lr. 5)	23.3.27					1.12.51	
— Kurt Stjernegaard Hansen (lr. 5)	20.2.29					1.1.52	
— Jens Thomsen Iversen (lr. 5)	19.1.29					1.11.52	
— Tage Pedersen Horn (lr. 5)	5.4.25				1.3.48	1.5.53	
— Kristian Hagbard Johansen (lr. 5)	6.10.31					1.4.55	
— Kaj Schmidt Bennedsen (lr. 5)	6.9.32					1.5.54	
— Morten Nikolajsen Schultz (lr. 5)	20.2.30					1.9.54	
— Niels Ejner Jørgensen (lr. 5)	23.12.30					1.9.54	
— Bent Tang-Petersen (lr. 5)	24.3.30					1.4.55	
— Ove Grening Ravn (lr. 5)	29.4.33					1.5.57	
— Kaj Aage Poulsen (lr. 5)	17.5.33					1.2.59	
— Henry Jensen (lr. 5)	18.5.35					1.3.59	
— Hans Jørgen Hansen Fallesen (lr. 5)	9.4.34					1.4.59	
— Henry Thy Jørgensen (lr. 6)	22.12.33					1.7.60	
— Viggo Mauritzen	3.2.40					1.3.67	
— Anders Buhl Thuesen	18.7.44					1.10.68	
— Peder Madsen Pedersen	12.6.44					1.8.69	
— Arne Frede Jensen	4.5.45				1.7.70	1.9.74	
Vojens:								
postbudformand Iver Have Raun (lr. 11)	27.12.36	1.9.71	1.8.62		1.3.59	43/61
kontorpakmester Ole Nielsen	23.5.42	1.2.74		1.9.65	1.8.64	
— Hans Christian Lorentzen	9.9.41	1.3.74		1.1.67		
overpostbud Kaj Lorenzen	1.7.21	1.4.64		1.2.50	1.6.46	
— Laurids Elis Sørensen	9.2.24	1.4.64 ¹⁾		1.2.54	1.2.48	
— Hans Karlo Dauer	8.1.26	1.4.64		1.12.63	1.6.51	
— Jens Jørgen Larson	10.11.29	1.4.68		1.1.63	1.6.54	
— Christian Karlskov Svendsen	21.4.37	1.9.73		1.3.63	1.10.62	
— Kaj Aage Thomsen	6.1.41	1.8.75		1.4.65		
— Markus Karlskov Svendsen	1.3.44	1.8.75		1.10.68	1.10.67	
postbud Hans Jørgen Skjøth	13.6.48		1.5.72		
— Thomas Krüger	12.6.43		1.6.72		
— Jens Peter Smidt Jensen	8.4.23		1.12.73		
— *Karl Kristian Thiesen	19.10.49		1.5.75		
— *Chresten Henrik Berg	1.10.30		1.10.75		
landpostbud Hans Christian Johansen								
— Uldall (lr. 5)	14.8.15	1.4.55	1.2.49	1.9.39 ²⁾	
— Christian Bertelsen Paulsen (lr. 6)	15.10.16		1.5.43	

¹⁾ kontorpakmester 1.5.68–31.12.73. ²⁾ landpostbud 1.12.73.

Kontor og personale	Født	I nu- værende stilling	Over- pak- mester	Overpostbud II (postpak- mester)	Postbud	Land- postbud	Fag- prøve
<i>(Vejens)</i>							
landpostbud Kresten Marius Petersen (lr. 5)	6.9.21		1.12.45	
— Jens Hansen Lund (lr. 5)	26.10.21		1.4.64	1.1.54	1.12.45 ¹	
— Søren Christian Nissen (lr. 5)	9.1.22		1.5.46	
— Anders Johnsen (lr. 5)	18.8.24		1.1.47	
— Karl Lomholdt Kristensen (lr. 5)	29.3.22		1.3.47	
— Lauritz Peter Andersen (lr. 6)	26.3.23		1.6.47	
— Christian Jørgen Kay (lr. 5)	9.11.22		1.3.48	
— Jakob Petersen (lr. 5)	19.12.23		1.3.48	
— Peter Clausen (lr. 5)	30.7.22		1.11.48	
— Christian Brinkmann Prinds (lr. 5)	28.8.24		1.2.50	
— Kaj Lykke Kristensen (lr. 5)	5.5.25		1.3.50	
— Søren Lorenzen Hansen Grønnebæk (lr. 5)	16.7.25		1.2.51	
— Jørgen Tylak (lr. 5)	20.11.30		1.8.52	
— Willy Sørensen (lr. 5)	18.5.27		1.9.52	
— Svend Mamsen Lund (lr. 5)	11.8.31		1.4.56	
— Valdemar Knudsen Greve (lr. 5)	16.9.30		1.3.57	
— Aage Lange (lr. 6)	29.4.31		1.7.57	
— Rasmus Hansen Hvidtfeldt Holst (lr. 5)	12.11.24		1.4.64	1.12.61	1.12.49 ^a	
— Tage Holm	10.6.40		1.11.63	
— Henrik Hansen	17.8.41		1.12.64	
— Jørgen Christian Petersen	10.3.38		1.3.66	
— Kurth Jepsen (lr. 6)	14.5.46	1.7.69	1.7.70	
— Jens Andreas Juhl	8.7.46		1.5.71	
Ærøskøbing:							
overpostbud Knud Gert Hansen	6.10.36		1.7.69	1.4.63		
— Johan Jørgensen Knudsen	22.6.45		1.9.73	1.9.70	
landpostbud Jørgen Hansen Tønnes (lr. 5)	12.4.16		1.8.41	
— Jørgen Ejler Hansen (lr. 6)	2.3.22		1.1.48	
— Børge Christensen (lr. 5)	18.8.23		1.12.48	
— Kaj Lykke Nielsen (lr. 5)	30.5.26		1.12.54	
— Paul Hansen	7.7.37		1.6.64	
— Karl Ove Johannes Knudsen	4.9.41		1.1.65	
Åbenrå:							
postvagtmester Peter Clausen Petersen (lr. 14)	5.9.13	1.4.65 ^a	1.6.43		1.7.42	1.10.37	45/41
postbudformand Holger Jørgen Lassen (lr. 11)	29.6.17	1.11.71	1.9.47		1.2.43		38/47
overpakmester Charles Walther Vølcker (lr. 8)	21.11.45	1.4.71	1.12.68	48/71
— Torben Skov Andersen (lr. 8)	10.3.44	1.1.72	1.5.68	49/69
kontorpakmester Hans Christian Thomsen	5.8.26	1.4.64	1.12.54	1.10.51	
— Bruno Lorentzen	4.5.32	1.4.65	1.6.53		
— Harry Nielsen	27.7.33	1.9.68	1.11.55		
— Iver Christensen	14.12.23	1.9.73	1.4.64	1.1.52	1.2.49	
— Erik Brink	10.2.34	1.9.73	1.7.69	1.6.56		
— Herluf Andsager	6.3.42	1.8.75	1.1.71	1.7.64		
overpostbud Svend Aage Højland	28.12.21	1.7.51	1.1.46	
— Max Meier	20.8.22	1.1.52	1.11.48	1.10.47
— Hans Herman Dideriksen	1.8.26	1.4.55	1.7.49	1.12.48

¹) landpostbud 1.2.74. ^a) landpostbud 1.11.70. ^b) postbudformand 1.11.53.

Kontor og personale	Født	I nu- værende stilling	Over- pak- mester	Overpostbud	Postbud	Land- postbud	Fag- prøve
<i>(Åbenrå)</i>							
overpostbud Marius Rebsdorf Paulsen.....	8.1.27		1.4.64	1.1.52		
— Erik Unger.....	2.6.36		1.7.69	1.10.58		
— Henry Christensen.....	20.7.36		1.7.69	1.11.58		
— Christian Lausten Nørgaard.....	27.6.37		1.12.70	1.4.62		
— Ib Paulsen.....	12.11.42		1.12.70	1.11.65		
— Harald Callesen.....	7.3.41		1.9.71	1.2.64		
— Hans Carl Bertelsen.....	24.4.20		1.10.72	1.4.72		
— Leif Hansen.....	12.1.46		1.9.71	1.3.68		
— Hardy Helsinghoff Sørensen.....	26.7.46		1.9.71 ¹	1.9.68		
— Karl Frederik Paulsen.....	21.8.43		1.8.75	1.3.68		
— Verner Johanning.....	5.2.44		1.8.75	1.4.68		
postbud Anton Rechnagel Hansen.....	4.1.20			1.4.72		
— Erik Meier.....	22.8.48			1.8.70 ²		
— Willy Moshage.....	25.5.49			1.7.70		
— Finn Christian Andreas Jacobsen.....	22.9.47			1.1.72		
overpostbud Christian Hinrichsen Jørgensen	12.3.46		1.9.73	1.7.72		
postbud Kai Aage Rossen.....	2.3.47			1.11.72		
overpostbud Flemming Bjerg Hattesen.....	31.5.49		1.11.73	1.11.72		
— Paul Flemming Sandholdt.....	16.7.46		1.3.75	1.1.73		
— Tage Pedersen.....	11.5.49		1.5.75	1.6.73		
postbud *Ernst Requate Nielsen.....	27.2.50			1.7.73		
— *Egon Petersen.....	24.11.49			1.6.74		
— *Bendt Frederiksen.....	17.1.45			1.3.75		
landpostbud Christian Mathiesen (lr. 5)....	9.4.15				1.4.40	
— Nis Nissen v. Qualen (lr. 5).....	15.1.19				1.11.45	
— August Christian Christensen (lr. 6)....	12.3.23				1.4.46	
— Jørgen Karl Petersen (lr. 5).....	14.3.24				1.4.46	
— Thomas Jessen (lr. 5).....	1.3.24				1.4.46	
— Ove Clausen Christensen (lr. 5).....	15.3.21				1.9.46	
— Paul Jensen (lr. 5).....	1.4.20				1.10.47	
— Johannes Johannsen (lr. 5).....	16.5.23				1.3.48	
— Gunnar Knudsen (lr. 5).....	30.11.22				1.9.48	
— Johan Johansen (lr. 5).....	11.10.24				1.2.50	
— Einar Pedersen (lr. 5).....	4.12.17			1.5.49	1.12.47 ³	
— Peter Ebsen Friis (lr. 5).....	26.10.24				1.6.50	
— Peter Boisen (lr. 5).....	26.3.27				1.5.51	
— Peter Christian Nicolajsen (lr. 5).....	7.12.27				1.12.51	
— Aage Matzen (lr. 5).....	11.2.31				1.11.55	
— Verner Sieljaks (lr. 5).....	2.5.29			1.6.57	1.11.51 ⁴	
— Andreas Reimers (lr. 5).....	31.12.30				1.1.57	
— Peter Iversen (lr. 5).....	12.8.34				1.5.57	
— Søren Andreas Pedersen (lr. 5).....	12.3.34				1.4.58	
— Svend Thomsen.....	15.3.36		1.7.69	1.8.68	1.4.60 ⁵	
— Hans Erik Lassen.....	13.7.36				1.6.61	
— Peter Schmidt.....	5.12.37				1.7.61	
— Bruno Sieljaks.....	21.6.36			1.5.68	1.5.61 ⁶	
— Helge Jensen.....	7.8.38			1.7.64	1.4.68	
— Verner Johannsen (lr. 5).....	26.7.29		1.4.64	1.7.51	1.12.50 ⁷	
— Alfred Skaarup Schramm (lr. 5).....	6.7.18		1.4.55	1.9.47	1.3.47 ⁸	
— Preben Danielsen.....	11.2.35			1.9.61	1.7.59 ⁹	

¹⁾ postbud 1.3.73–31.7.75. ²⁾ overpostbud 1.3.73–31.3.75. ³⁾ landpostbud 1.8.51. ⁴⁾ landpostbud 1.9.61. ⁵⁾ landpostbud 1.11.70.

⁶⁾ landpostbud 1.9.72. ⁷⁾ landpostbud 1.11.70. ⁸⁾ landpostbud 1.6.74. ⁹⁾ landpostbud 1.3.72.

Kontor og personale	Født	I nu- værende stilling	Over- pak- mester	Overpostbud		Postbud	Land- postbud	Fag- prøve
				I	II (postpak- mester)			

(Åbenrå)

landpostbud Jes Henrik Clausen	5.8.41					1.8.66	1.7.71	
— Chresten Anders Geil	21.5.42					1.12.66	1.3.73	
— Bent Helge Petersen	7.10.45			1.9.71		1.12.67	1.3.75	
— Erik Asmus Wogensen	5.12.44						1.12.69	
— Peter Jepsen	27.6.43						1.8.70	
— Carl Peter Jacobsen	29.6.32						1.4.72	
— Flemming Cornelsen	9.4.48					1.2.73	1.1.75	
— Karl Andreas Knudsen	29.9.21					1.11.73	1.2.74	
— Torkild Jepsen	25.1.52					1.4.74	1.5.75	
— Peter Honnens	13.4.48						1.5.74	
— Svend Erik Schulz	12.8.43						1.10.74	

Årup:

overpostbud Svend Aage Hansen	3.12.16	1.6.53	1.3.48	1.12.43	
— Christian Sørensen	16.7.17		1.4.64		1.6.53	1.8.41	
postbud Frode Hardy Hansen	15.7.29				1.5.73		
landpostbud Ejner Rasmussen (lr. 5)	21.6.14					1.8.40	
— Otto Johannes Gormsen (lr. 6)	25.12.16					1.1.45	
— Hans Laurits Nielsen (lr. 5)	13.3.20					1.10.48	
— Niels Christian Sørensen (lr. 5)	23.5.26					1.4.53	
— Holger Lyneborg Nielsen (lr. 5)	1.12.28					1.5.53	
— Niels Christian Dreier (lr. 5)	27.9.28					1.11.53	
— Helge Brun Jensen (lr. 5)	8.11.29					1.10.55	
— Povl Henry Jørgensen	9.8.38					1.2.64	
— Holger Nielsen	8.5.21					1.4.72	
— Henning Carlo Petersen	5.3.45					1.3.68	
— Jens Martin Gormsen	9.9.20					1.3.74	

Postkontorer i 3. distrikt.

Kontor og personale	Født	I nuværende stilling	Overpakmester	Overpostbud		Postbud	Landpostbud	Fagprøve
				I	II (postpakmester)			
Bjerringbro:								
overpostbud Axel Thorvald Cramer.....	16.10.21		1.4.64		1.10.56	1.2.46	
— Peder Kristian Jensen Bonde.....	21.12.28		1.4.64		1.8.57	1.5.50	
— Henning Winther Hansen.....	9.7.31		1.2.68		1.6.60	1.2.54	
— Ejler Borup Rasmussen.....	7.5.29		1.4.68		1.9.63	1.2.57	
postbud Arne Jørgen Norup Sørensen.....	10.4.39				1.12.62 ¹		
— Jørgen Birk Laursen.....	16.11.42				1.6.67 ²		
overpostbud Egon Kristensen.....	20.8.22		1.9.75		1.2.73		
landpostbud Johannes Georg Cramer (lr. 6).	2.12.20					1.7.45	
— Ejnar Andersen (lr. 5).....	1.6.21					1.10.46	
— Svend Aage Wirenfeldt Olesen (lr. 6)...	6.4.22					1.5.47	
— Martin Ejvind Pedersen (lr. 5).....	28.4.23					1.3.48	
— Severin Mogensen (lr. 6).....	6.8.21					1.5.49	
— Peter Martinus Doktor (lr. 5).....	4.1.29					1.10.50	
— Svend Carlo Sørensen Toft (lr. 6).....	21.11.25					1.12.50	
— Olaf Andersen (lr. 5).....	7.4.30					1.8.51	
— Arnold Severin Jensen (lr. 5).....	14.3.27					1.4.52	
— Egon Michael Andersen (lr. 5).....	13.8.29					1.10.55	
— Bendt Ladefoged (lr. 6).....	4.12.28					1.10.55 ³	
— Anders Byriel (lr. 5).....	21.4.30					1.2.58	
— Carl Lindgaard Jensen (lr. 6).....	17.11.33					1.6.58	
— Ove Poulsen Dal (lr. 6).....	22.6.35					1.12.58	
— Niels Vestergaard (lr. 6).....	14.7.35					1.7.60	
— Ejgil Biller.....	4.1.38					1.5.61	
— Martin Lauge Jensen.....	4.10.35					1.9.61	
— Egon Jensen.....	10.10.36					1.2.62	
— Tage Jensen.....	29.8.39					1.12.63	
— Jens Peter Kirkegaard Nielsen (lr. 6)...	4.9.38					1.1.68 ⁴	
— Franch Siegfred Christensen.....	2.8.35		1.12.74		1.8.73	1.7.75	
— Lars Skov.....	25.4.45					1.8.74	
1 ledig postbudplads								
Brande:								
kontorpakmester Kjeld Lund.....	1.12.41	1.8.75	1.8.74		1.6.73		
overpostbud Torkil Risbjerg Johannessen...	9.11.09	1.4.46	1.1.39	1.1.37	
— Jens Christian Beck.....	8.3.14	1.4.54	1.7.41		
— Hans Otto Duelund Sørensen.....	10.5.25	1.4.64	1.6.50	1.6.46	
— Holger Olesen.....	5.1.27	1.4.64	1.8.53	1.8.50	
— René Dyrland Hansen.....	21.9.32	1.6.69	1.6.56		
— Jørgen Truelsen.....	19.1.38	1.6.72	1.10.60		
— Karl Anker Johansen.....	24.2.34	1.11.74	1.10.74		
landpostbud Viggo Overgaard Madsen (lr. 5)	11.7.13					1.2.38	
— Hans Peter Jensen (lr. 5).....	21.7.14					1.12.39	
— Trier Kristian Johannessen (lr. 5).....	12.3.17					1.7.42	
— Elvinus Jensenius Bjerre (lr. 5).....	24.7.14					1.10.42	
— Svend Nordby Kristensen (lr. 5).....	10.3.19					1.2.45	
— Alfred Nielsen (lr. 5).....	3.8.24					1.4.46	
— Svend Erik Johansen (lr. 5).....	2.5.27					1.4.50	
— Erik Jæger (lr. 5).....	8.12.28					1.12.51	
— Verner Borup Søndergaard (lr. 6).....	30.5.31					1.4.54	
— Jørgen Sandfeld Nielsen (lr. 5).....	17.2.32					1.8.55	

¹⁾ overpostbud 1.7.69, landpostbud 1.2.71–31.8.75. ²⁾ overpostbud 1.11.72–28.2.74. ³⁾ u.f.nr. 1.1.63–30.4.63. ⁴⁾ tjf.u.l. 1.7.71–30.6.72

Kontor og personale	Født	I nu-værende stilling	Overpakmester	Overpostbud		Postbud	Landpostbud	Fagprøve
				I	II (postpakmester)			
<i>(Brande)</i>								
landpostbud Peter Egon Carstensen (lr. 5) ..	6.12.31					1.11.57	
— Henry Vad Lauridsen	22.4.37					1.3.60	
— Arne Lund Jensen	16.10.32				1.12.56	1.3.62 ¹	
— Bent Brandt Thomsen	10.2.41			1.7.69		1.4.66	1.10.72	
Brædstrup:								
overpostbud Ove Nikolaj Bryld Mikkelsen	26.12.22			1.4.64		1.12.56	1.4.49	
postbud Niels Friis Rasmussen	3.2.50				1.5.73		
landpostbud Søren Christian Rasmussen(lr.5)	27.2.14					1.3.38	
— Viggo Jensen (lr. 5)	8.10.23					1.1.47	
— Jens Due Andersen (lr. 5)	30.6.30					1.5.54	
— Hans Henriksen (lr. 5)	12.12.32					1.1.58	
— Arne Ejler Pedersen (lr. 5)	10.6.35					1.10.58	
— Ulrich Fruerlund (lr. 6)	14.1.35					1.1.59 ^a	
— Bjarne Ibsgaard Hjort	12.10.38					1.12.59	
— Erik Mogens Gjøvdad Petersen (lr. 6) ..	8.10.35					1.11.60	
— Poul Larsen	9.7.39					1.12.62	
— Gunnar Uhrskov Johansen (lr. 5)	11.6.22			1.10.56		1.5.51	1.1.47 ^a	
Ebeltoft:								
overpostbud Elvin Gunhard Jensen	3.8.19			1.4.64		1.1.52	1.2.47	
— Carl Johan Mejlgard Larsen	19.2.22			1.4.64		1.6.53	1.7.49	
postbud Knud Vagn Pedersen	7.1.34				1.6.70	1.6.59	
landpostbud Ove Madsen (lr. 6)	4.11.30					1.12.51	
— Egon Rønde Nielsen (lr. 5)	16.3.29					1.2.54	
— Peter Egon Christensen (lr. 5)	19.5.31					1.2.55	
— Leif Juul Jørgensen	28.3.36					1.12.60	
— Tage Klemmensen	23.3.38					1.8.61	
— Benny Trust	29.10.42					1.4.65	
1 ledig postbudplads								
Grenå:								
postbudformand Thomas Christensen (lr. 11)	14.10.15	1.4.66	1.2.47		1.7.45	1.6.42	40/46
kontorpakmester Hans Ejvind Nielsen	15.5.27	1.4.64	1.2.58	1.4.50	1.8.48	
— Erik Ingvorsen	7.4.36	1.9.73	1.7.69	1.6.59		
overpostbud Vagn Hansen	11.5.25	1.4.64	1.12.49 ⁴	1.12.47	
— Ove Leif Nielsen	17.1.24	1.4.64	1.12.51	1.5.49	
— Børge Carlsen	27.11.33	1.7.69	1.1.61		
— Henning Orla Nielsen	29.10.38	1.7.69	1.5.65	1.10.61	
— Janick Busch Møller Andersen	3.10.35	1.7.69	1.4.63		
— Knud Enevold Andersen	22.2.40	1.9.75	1.7.64		
— Kurt Christian Andersen	26.7.41	1.5.73	1.2.66		
— Birger Haugaard Pedersen	1.1.43	1.4.74	1.7.66		
— Aksel Poulsen	2.7.44	1.10.74	1.2.67		
— Finn Rasmussen	18.5.42	1.10.72	1.9.67		
postbud Hans Jørgen Duus	7.4.40	1.4.68		
overpostbud Finn Peter Winther Jørgensen ..	12.3.40	1.10.74	1.1.69		
— Christian Søndergaard	27.8.42	1.10.74	1.2.69		

¹) ude af post- og telegrafv. 1.6.59–28.2.62. ²) tjf.u.l. 1.6.70–31.1.71. ³) landpostbud 1.2. 75. ⁴) landpostbud 1.2.50–31.8.51.

Kontor og personale	Født	I nu- værende stilling	Over- pak- mester	Overpostbud		Postbud	Land- postbud	Fag- prøve
				I	II (postpak- mester)			
<i>(Grenå)</i>								
overpostbud Ib Pedersen	13.2.45			1.7.71		1.9.70		
postbud Erik Emil Hougaard Sørensen.....	20.7.44				1.5.71		
— Henning Cederstrøm Svendsen	9.6.46				1.6.72		
— Børge Kristiansen	6.4.44				1.12.72		
— *John Harry Nielsen.....	17.12.50				1.7.73		
— *Bent Rasmussen.....	15.9.44				1.9.75		
landpostbud Charles Alstrup (lr. 5).....	11.9.22					1.6.46	
— Erik Jensen (lr. 5).....	13.6.24					1.12.46	
— Holger Schou Spens (lr. 5).....	16.6.22					1.12.46	
— Christian Frede Mørk Andersen (lr. 6)...	1.1.28					1.6.50	
— Ib Hougaard (lr. 6).....	27.3.24					1.10.50	
— Holger Rasmussen Christensen Post (lr. 5)	28.4.27					1.7.52	
— Frede Kristian Rasmussen (lr. 6).....	20.1.31					1.10.52	
— Henning Johnsen Nielsen (lr. 6).....	21.6.28					1.9.53	
— Frantz Niels Mygind (lr. 6).....	11.1.29					1.7.54	
— Harald Martin Pedersen Brøste (lr. 6) ...	6.8.31					1.6.55	
— Erik Bent Rasmusen (lr. 5).....	19.7.30					1.12.55	
— Frode Jørgensen (lr. 5).....	29.4.31					1.2.56	
— Niels Erik Jensen (lr. 5).....	14.2.33					1.1.58	
— Egon Nielsen Sjørup.....	16.12.34					1.5.60	
— Boe Jensen.....	10.4.38					1.7.61	
— Henning Hansen (lr. 6).....	14.12.38					1.3.63	
— Thorvald Lund (lr. 5).....	19.5.16			1.4.64		1.12.61	1.1.42 ¹⁾	
— Erling Willumsgaard (lr. 6).....	13.2.32			1.3.68		1.3.54	1.3.73	
— Jan Rostgaard Behr (lr. 6).....	23.6.41			1.1.71		1.5.68	1.6.71	
Grindsted:								
kontorpakmester Henry Hansen (lr. 8).....	30.4.20	1.4.63		1.12.57	1.8.54	1.5.48	1.5.45	
— Hans Henry Nielsen.....	23.2.24	1.4.66		1.12.57	1.1.51		
overpostbud Jens Kristian Lystlund Sørensen ..	22.10.24		1.4.64		1.8.54	1.2.49	
— Peder Elbæk Kristensen	15.3.30		1.4.68		1.9.56	1.6.54	
— Konny Morten Nielsen	16.3.37		1.7.69		1.2.62		
— Jens Peder Laursen Hansen	15.10.41		1.7.69		1.1.65		
— Erik Møbjerger Nielsen.....	7.12.36		1.1.71		1.4.65		
— Finn Hættlein Grandt Møller	6.11.44		1.1.71		1.6.67		
postbud Bent Kristensen	12.5.44		1.11.67		
— Sven Erik Kristensen	13.7.44		1.10.70		
— Svend Aage Mikkelsen.....	23.11.44		1.12.70		
— *Flemming Jensen.....	5.6.48		1.5.73		
— *Åge Øllgård Jensen	25.12.49		1.3.75		
landpostbud Regner Amdi Nielsen (lr. 5)...	21.5.13			1.11.38	
— Anders Møller (lr. 6).....	1.3.14			1.3.39	
— Hans Kristensen (lr. 5).....	28.3.15			1.4.39	
— Therkild Madsen (lr. 5).....	17.8.16			1.9.40	
— Erling Moesgaard (lr. 5).....	12.4.17			1.6.41	
— Otto Sigvald Moesgaard (lr. 5).....	24.9.16			1.8.41	
— Børge Henrik Hansen (lr. 5).....	7.12.17			1.12.42	
— Niels Johannes Gaasdal Jakobsen (lr. 5) ..	13.11.19			1.7.44	
— Niels Gaasdal Larsen (lr. 5).....	1.10.21			1.8.46	
— Svend Aage Nielsen (lr. 5).....	18.6.23			1.10.47	
— Marius Thomsen (lr. 5).....	23.5.23			1.4.48	
— Svend Aage Kristiansen (lr. 5).....	21.3.21			1.3.49	

¹⁾ landpostbud 1.8.75

Kontor og personale	Født	I nu-værende stilling	Overpakmester	Overpostbud	Postbud	Landpostbud	Fagprøve
<i>(Grindsted)</i>							
landpostbud Jens Elstrøm Jensen (lr. 5)	14.10.25					1.7.49	
— Christian Thuesen (lr. 5)	28.5.25					1.8.49	
— Henry Bjerregaard Nielsen (lr. 5)	25.8.25					1.10.50	
— Kaj Verner Hansen (lr. 5)	19.5.26					1.6.51	
— Anton Gammelmark (lr. 5)	27.8.25					1.10.52	
— Ejvind Verner Hansen (lr. 5)	10.8.28					1.5.53	
— Kristian Thorvald Lade Christensen (lr. 5)	1.11.29					1.10.53	
— Henry Simonsen (lr. 5)	18.3.33					1.5.55	
— Kent Kristian Plagborg Nielsen	24.8.47					1.11.72	
— Eddie Hettlein Grandt Møller	11.7.48					1.2.74	
Hadsten:							
overpostbud Niels Ejner Sørensen	7.6.14		1.4.64	1.12.46	1.9.40	
— Knud Brændstrup Petersen	2.10.37		1.7.69	1.9.62		
— Hans Hougaard Sørensen	26.3.40		1.8.75	1.7.67		
postbud Egon Nielsen Loft	8.5.44			1.10.68		
— Henning Beck Johanson	9.4.47			1.12.71		
landpostbud Hans Brækner Blicher Nielsen (lr. 5)	16.4.15					1.9.40	
— Emil Møller Rasmussen (lr. 5)	21.2.18					1.1.44	
— Niels Henning Pedersen (lr. 5)	16.6.21					1.2.47	
— Egon Andreas Sørensen (lr. 6)	21.2.25					1.2.48	
— Jens Martin Andersen (lr. 5)	1.10.25					1.6.49	
— Henning Just Pedersen (lr. 5)	25.5.27					1.11.49	
— Herluf Sejersen (lr. 5)	30.5.28					1.3.51	
— Peter Børge Ginge (lr. 6)	28.8.23			1.5.66		1.7.47 ¹⁾	
— Niels Peter Nygaard Jensen (lr. 6)	28.2.24					1.10.53	
— Niels Jørgen Hougaard Sørensen (lr. 5)	26.11.29					1.10.57	
— Poul Erik Rasmussen (lr. 5)	13.1.30					1.3.59	
— Leo Jensen (lr. 6)	13.9.33					1.4.59	
— Jørgen Østrup (lr. 6)	5.2.35					1.4.60	
— Vagn Laursen	5.8.27					1.3.75	
— Jens Knudsen	14.9.46					1.5.75	
1 ledig postbudplads							
Hammel:							
overpostbud Knud Aage Laursen	1.7.12		1.4.64	1.12.50	1.12.38	
— Thorvald Viborg Jensen	2.10.15		1.4.64	1.7.52	1.6.40	
— Svend Aage Lund	12.10.21		1.4.65	1.12.47	
— Henry Christensen	20.12.24		1.11.66	1.5.50		
landpostbud Knud Ejvind Larsen (lr. 6)	29.4.27				1.10.48	
— Olaf Bang Jensen (lr. 6)	20.10.27				1.3.52	
— Børge Jensen (lr. 6)	2.3.30				1.1.56	
— Svend Aage Kristoffersen	25.2.35				1.11.59	
— Richard Laursen	26.7.36			1.4.63	1.6.69	
— Knud Aage Larson	26.3.46				1.7.72	
— Gert Andersen Ilse	15.3.44				1.4.75	
2 ledige postbudpladser							
Havndal:							
overpostbud Kristian Villy Jensen	16.12.18			1.4.64	1.12.50	1.3.43	
landpostbud Erik Skifter Jensen (lr. 5)	10.6.24					1.10.47	
— Holger Østergaard Mikkelsen (lr. 5)	31.5.27					1.6.48	

¹⁾ landpostbud 1.4.72.

Kontor og personale	Født	I nu-værende stilling	Overpakmester	Overpostbud		Postbud	Landpostbud	Fagprøve
				I	II (postpakmester)			
<i>(Havndal)</i>								
landpostbud Thorkild Erhardt Christensen								
(lr. 6).....	10.8.27					1.3.50	
— Kristian Albrektsen (lr. 6).....	28.8.30					1.10.53	
— Harding Hede (lr. 6).....	27.9.30					1.10.55	
— Aage Nielsen.....	7.8.35					1.8.60	
— Arne Albrektsen.....	5.2.41					1.4.64	
— Vilhelm Blicher Jepsen.....	14.11.42					1.9.74	
Herning:								
postvagtmester Aage Tingleff (lr. 17).....	20.10.23	1.2.74 ¹	1.5.50			1.12.46	1.7.46	45/49
postbudformand Gustav Andreas Larsen								
Straasø (lr. 11).....	21.2.24	1.2.67	1.3.51		1.5.48		43/50
— Ejnar Hvas Østergaard (lr. 11).....	19.12.24	1.4.69	1.12.51	1.10.49	1.4.46		41/51
— Leif Adam Nielsen (lr. 11).....	7.10.24	1.2.73	1.11.56		1.3.49		45/51
— Niels Aage Jensen (lr. 11).....	20.3.30	1.4.74	1.4.57		1.7.53		47/56
overpakmester Leif Kristian Bjerg								
Petersen (lr. 8).....	4.12.37	1.9.62		1.4.60		45/62
— Niels Arne Brødsgaard Jørgensen (lr. 8)	2.9.42	1.9.66		1.4.65 ²		47/66
— Hans Jørgen Troelsen Jakobsen (lr. 8)...	14.4.35	1.9.66		1.7.65 ²		43/66
— John Wolfgang Sørensen (lr. 8).....	9.12.39	1.11.66		1.4.62 ³		38/65
kontorpakmester Børge Jacobsen.....	13.4.29	1.4.64	1.11.56	1.5.50		
— Peder Zakarias Pedersen (lr. 8).....	15.3.27	1.4.64	1.11.56	1.3.51		
— Bent Richard Nielsen.....	7.7.36	1.4.68		1.6.58		
— Aage Lund Hansen.....	23.12.38	1.6.68		1.4.61		
— Jørgen Christian Mortensen.....	5.8.41	1.10.69		1.12.63		
— Jens Merrild Mortensen.....	23.9.39	1.9.70	1.7.69	1.5.63		
— Erik Nørholm Eriksen.....	12.9.42	1.9.71	1.7.69	1.10.63		
— Jens Obitsø Østergaard Nielsen.....	18.2.44	1.9.73	1.7.69	1.12.66		
— Martin Verner Andersen.....	6.10.46	1.7.74	1.10.70	1.11.67		
— Peter Madsen.....	14.4.44	1.12.74	1.9.71	1.11.67		
— Frode Willumsgaard Møller.....	10.2.27	1.8.75	1.8.66 ⁴	1.11.54	1.8.52	
monter Per Bach Sørensen (lr. 5).....	17.12.45	1.5.75	1.11.74	1.3.70		
overpostbud Gunner Bang.....	5.9.21	1.8.56	1.10.50	1.12.46	
— Jacob Ingerslev Brixen.....	30.6.22	1.11.50	1.2.49	1.4.46
— Niels Villiam Rosendahl Pedersen.....	13.9.25	1.4.55	1.2.49	1.11.46
— Niels Egon Pedersen.....	6.10.26	1.4.55	1.3.49	1.1.48
— Ejlif Nielsen.....	23.3.27	1.4.57	1.11.48	
— Viggo Madsen.....	22.9.27	1.4.64	1.4.51	1.11.50	43/53
— Jens Peder Nielsen.....	19.12.25	1.4.64	1.1.53	1.2.50	
— Karlo Verner Christensen.....	4.10.25	1.4.64	1.8.51		
— Christen Bang.....	14.8.26	1.5.66	1.5.52		
— Jens Barner Kudsk.....	30.3.29	1.11.66	1.11.52		
— Knud Knudsen.....	28.2.22	1.4.64	1.2.60	1.1.49	
— Osvald Studsgaard Sørensen.....	11.2.31	1.6.68	1.9.55		
— Orla Thode Karlsen.....	22.10.34	1.7.69	1.10.56		
— Kristian Meldgaard Andersen.....	3.2.33	1.11.68	1.11.55		
— Jens Christian Brixen.....	13.10.30	1.12.68	1.12.55		
— Svend Aage Larsen.....	27.4.33	1.7.69	1.5.56		
— Helge Plesner Pedersen.....	21.4.38	1.7.69	1.11.61		
— Jørgen Christian Jensen.....	25.7.40	1.10.72	1.4.63		
— Hans Jørgen Jørgensen.....	10.7.39	1.7.69	1.11.65		
— Egon Østergaard.....	30.10.39	1.10.72	1.7.63		

¹⁾ postbudformand 1.4.65. ²⁾ afsluttende prøve 1974. ³⁾ afsluttende prøve 1975. ⁴⁾ landpostbud 1.12.69–31.7.70.

Kontor og personale	Født	I nu- værende stilling	Over- pak- mester	Overpostbud	Postbud	Land- postbud	Fag- prøve
<i>(Herning)</i>							
overpostbud Svend Aage Jul Nielsen.....	25.12.40			1.7.69 ¹	1.10.63		
— Ivan Meldgaard Nielsen.....	7.4.39			1.12.71	1.11.63		
— Johannes Andersen.....	10.9.39			1.7.69	1.12.63		
— Niels Børge Brynningsen.....	5.4.42			1.4.74	1.4.65		
— Niels Mosegaard Vestergaard.....	6.12.43			1.10.72	1.4.65		
— Christian Bundgaard Pedersen.....	10.6.42			1.7.69	1.5.65		48/67
— Villy Søby Andersen.....	30.8.44			1.9.73	1.3.67		
— Ernst Amann Mortensen.....	22.10.42			1.9.73	1.3.66		
postbud Visti Nielsen.....	28.8.43			1.4.66 ²		
— Peter Jessen.....	3.9.43			1.6.66		
— Svend Erik Nørgaard Stisen.....	17.5.44			1.9.66 ³		
overpostbud Karl Anker Thestrup.....	1.10.43			1.4.74	1.10.66		
— Birger Egsgaard Vaaben.....	31.5.45			1.8.75	1.11.67		
— Carl Erik Damkjær Iversen.....	12.6.44			1.12.71	1.6.68		
— Palle Dahl Stampe Nielsen.....	6.12.45			1.9.73	1.7.68		
postbud Jan Hjortborg Madsen.....	10.8.44			1.10.68		
overpostbud Jacob Kjærsgaard Nielsen.....	20.12.44			1.4.74	1.11.68		
postbud Erik Sandberg.....	22.12.42			1.3.69 ⁴		
overpostbud Anders Stadel Nielsen.....	25.6.44			1.4.74	1.6.69		
— Hans Verner Klinge.....	23.6.43			1.12.73	1.9.69		
— Børge Sørensen.....	13.4.45			1.8.74	1.3.70		
postbud Ole Bach Sørensen.....	17.12.45			1.3.70 ⁵		
— Magnus Kristian Særkjær.....	28.9.19			1.4.72		
overpostbud Gunnar Risgaard Ternsøe.....	21.11.45			1.4.75	1.6.70		
— Erik Normann Madsen.....	5.4.50			1.8.75	1.5.71		
— Steen Mendgaard-Larsen.....	13.7.51			1.6.75	1.4.72		
— Bent Arlund Madsen.....	15.4.52			1.7.75	1.5.72		
postbud Henning Rahbæk Ahler.....	7.9.45			1.9.72		
— Børge Nybo Holmgaard.....	26.3.49			1.9.72		
— Henning Nyholm Sørensen.....	21.3.50			1.9.72		
— Peter Henrik Richardsen.....	31.1.47			1.10.72		
— Bent Nørgaard Pedersen.....	25.1.40			1.10.72		
— Jan Christensen.....	24.4.45			1.1.73		
— Hans Ole Bruun Andersen.....	10.5.45			1.1.73		
— Svenn Erik Karstoft Bundgaard.....	30.9.46			1.1.73		
— Thyge Koustrup Pedersen.....	27.9.46			1.1.73		
— Christian Straasø.....	11.1.52			1.9.73		
— Martin Vestergaard.....	27.12.46			1.9.73		
— Poul Erik Bærentsen.....	22.11.48			1.10.73		
— Elo Meier.....	17.5.45			1.2.74		
— Evan Kronborg.....	13.9.46			1.2.74		
— Kaj Breum Jakobsen.....	5.1.50			1.2.74		
— Carl-Christen Larsen.....	4.12.48			1.2.74		
— Frode Junge Jensen.....	19.11.44			1.2.74		
— *Bent Rørbæk Hartvigsen.....	6.7.54			1.2.75		
— *Hilding Michalsen.....	28.9.47			1.9.74		
— *Ole Eriksen.....	23.1.49			1.9.74		
— *Jens Verner Jensen.....	1.1.47			1.10.75		
— *Ole Hjortborg Madsen.....	16.6.48			1.10.75		
— *Troels Lennart Rolighed Nielsen.....	22.9.55			1.10.75		

¹⁾ postbud 1.3.–31.8.75. ²⁾ overpostbud 1.7.69, kontorpakmester 1.9.73–30.4.74. ³⁾ overpostbud 1.7.69–30.9.71. ⁴⁾ overpostbud 1.9.73–30.9.74. ⁵⁾ overpostbud 1.12.74–31.5.75.

Kontor og personale	Født	I nu- værende stilling	Over- pak- mester	Overpostbud		Postbud	Land- postbud	Fag- prøve
				I	II (postpak- mester)			
<i>(Herning)</i>								
landpostbud Niels Jørgen Rahn								
Thomsen (lr. 5)	6.2.08					1.5.35	
— Tage Andreas Andersen (lr. 5)	1.6.15					1.7.39	
— Johannes Nygaard Thomsen (lr. 5)	26.10.13					1.11.41	
— Knud Louis Jul Knudsen (lr. 6)	17.12.20					1.2.46	
— Jens Vestergaard (lr. 5)	9.2.22					1.3.46	
— Vagn Olsen (lr. 5)	2.12.23					1.4.46	
— Samuel Lyngholm Jakobsen (lr. 5)	6.8.22					1.3.47	
— Harry Vestergaard Terkelsen (lr. 5)	30.4.25					1.7.47	
— Peder Østergaard Olsen (lr. 5)	10.2.26					1.8.47	
— Aage Kristensen (lr. 5)	14.11.22					1.10.47	
— Waldemar Skyttergaard (lr. 6)	20.10.21					1.6.49	
— Gunner Johannes Kristensen (lr. 5)	31.5.28					1.7.49	
— Erling Holmgaard Bak (lr. 5)	28.11.10					1.5.50	
— Hans Madsen Danielsen (lr. 5)	4.9.15					1.5.50	
— Otto Larsen (lr. 6)	15.6.26					1.5.50	
— Tage Niels Peder Lauridsen (lr. 5)	23.8.25					1.7.50	
— Niels Viggo Lund Nielsen (lr. 5)	13.1.26					1.2.51	
— Aage Edvind Rafn Dahm (lr. 5)	4.6.30					1.7.51	
— Jens Hedegaard (lr. 5)	24.5.29					1.1.53	
— Willy Ingemann Hoff (lr. 5)	17.12.31					1.4.55	
— Gunner Tage Hansen (lr. 5)	2.8.29					1.5.55	
— Arne Marinus Mosegaard (lr. 5)	31.12.30					1.5.56	
— Egon Jensen (lr. 6)	20.1.32					1.5.56	
— Svend Aage Kristensen (lr. 5)	21.4.34					1.6.56 ¹	
— Vagn Eybye (lr. 5)	8.3.32					1.5.57	
— Gunnar Kiilerich Frederiksen (lr. 5)	27.3.32					1.8.57	
— Børge Knudsen (lr. 5)	28.7.33					1.12.57	
— Leif Vindelboe (lr. 5)	14.9.35					1.1.59	
— Jørgen Nowack	11.5.39					1.9.61	
— Gert Knudsen	4.3.37					1.9.60	
— Christen Jakobsen	24.1.37					1.2.63	
— Kaj-William Lauritsen	6.5.42					1.8.64	
— Wilmer Dam Petersen (lr. 6)	22.3.24					1.4.72	
— Ejnar Najbjerg	23.11.34				1.1.64	1.5.65	
— Lejf Bech Madsen	21.7.42					1.6.66	
— Jens Richard Hansen	15.7.23					1.4.72	
— Harry Grummesgaard (lr. 5)	25.11.15		1.4.46		1.1.40 ³	1.12.74	
— Villy Frank Pedersen	22.3.37				1.6.62 ³	1.12.74	
— Knud Østergaard Frandsen	14.1.44				1.1.67	1.8.75	
— Henning Damholt	11.6.45				1.7.67	1.7.71	
— Anders Kristian Knudsen	13.5.43				1.2.68	1.8.75	
— Anders Christian Bach	17.7.44				1.12.68	1.4.72	
— Anders Jensen	21.6.20					1.4.72	
— Holger Nielsen	24.7.30					1.7.74	
Holstebro:								
postvagtimester Thorvald Nielsen (lr. 17)	13.3.23	1.3.71 ⁴	1.6.56			1.7.51	1.12.49	50/51
postbudformand Kaj Egon Nielsen (lr. 11)	11.6.33	1.3.71	1.4.60			1.12.55	48/59
— Sigfred Henrik August Vilhelm Jensen (lr. 10)	27.8.22	1.9.71	1.6.61		1.4.46	37/50

¹) u.f.nr. 1.11.56–30.4.57. ²) u.f.nr. 1.10.45–31.1.46, postbud 1.6.55–31.3.64, overpostbud 1.4.64. ³) kontorpakmester 1.9.68–30.11.74. ⁴) postbudformand 1.4.65.

Kontor og personale	Født	I nu- værende stilling	Over- pak- mester	Overpostbud		Postbud	Land- postbud	Fag- prøve
				I	II (postpak- mester)			
<i>(Holstebro)</i>								
overpakkemester Svend Henning Dreas Lau- ritsen (lr. 8)	4.6.35	1.8.62	1.3.58		38/61
— Carl Anthon Klitgaard Brander (lr. 8) . .	9.7.39	1.9.64	1.3.63		41/64
— Peder Kristian Andersen (lr. 8)	28.9.32	1.2.71	1.7.69	1.8.57		42/63
kontorpakkemester Erik Knud Jensen	3.2.23	1.4.66	1.4.64	1.3.50		
— Erik Madsen	31.8.29	1.9.68	1.6.66	1.6.52		
— Børge Aneberg Madsen	9.12.37	1.4.69	1.10.63		
— Niels Jørgen Hansen	30.4.32	1.9.71	1.7.69	1.8.56		
— Peer Arne Nielsen	18.3.35	1.7.72	1.7.69	1.12.63		
— Preben Kviesgaard Poulsen	10.5.39	1.3.73	1.1.71	1.4.64		
— Børge Gamborg	22.5.42	1.9.73	1.4.71	1.12.64		8,7/74
— Knud Aage Knudsen	20.5.73	1.6.74	1.8.72	1.7.66		
— Poul Erik Helsted Dich	4.5.43	1.8.75	1.12.73	1.7.69		
overpostbud Normann Andersen	27.12.19	1.2.56	1.4.51	1.1.44		
— Johannes Ferdinand Christensen	6.5.12	1.1.53	1.7.46	1.7.37	
— Orla Madsen	8.10.24	1.6.53	1.11.47		
— Svend Aage Iversen	17.4.23	1.4.57	1.5.48		
— Svend Blåsbjerg	9.7.18	1.4.64	1.6.48		
— Peder Leonhard Vester	9.2.20	1.4.64	1.5.50		
— Leo Justesen	22.11.28	1.4.64	1.11.50		
— Karl Wagner Lehmann Pedersen	25.8.29	1.4.64	1.11.50		
— Karl Børge Kristensen Krog	17.8.32	1.4.68	1.1.55		
— Henning Nielsen	9.4.32	1.3.69	1.3.56		
— Bent Lauwring Andersen	9.6.32	1.6.69	1.6.56		
postbud Aage Pedersen Hald	4.12.31	1.2.60	1.3.57	
overpostbud Henning Kristian Nielsen	9.3.34	1.9.73	1.9.58		
postbud Børge Stjernholm	3.7.36	1.7.61		
— Jacob Bastrup Pedersen	18.3.37	1.7.61		
overpostbud Svend Ejvind Pedersen	2.12.34	1.3.73 ¹⁾	1.2.71	1.11.61	
postbud Arne Pedersen	29.5.38	1.1.62		
overpostbud Aksel Cleman Hansen	2.5.39	1.7.69	1.7.62		
— Henning Kjærsgaard Pedersen	29.10.37	1.9.73	1.8.62		
postbud Thorvald Birkekær	11.12.20	1.4.72		
overpostbud Flemming Schou Nielsen	24.3.39	1.8.75	1.8.63		
postbud Knud Kyed Søndergaard	3.9.39	1.8.63		
overpostbud Erik Johannes Pedersen	4.9.39	1.7.72	1.8.63		
— Bendt Nielsen	9.12.36	1.10.74	1.10.63		
— John Andersen	9.10.37	1.7.73	1.4.64		
— Erhardt Berthelsen	29.3.44	1.10.74	1.7.66		
postbud Christian Nielsen	30.12.16	1.4.72		
— Holger Sølvsten	5.3.42	1.3.67		
— Vagn Primdahl	3.6.44	1.6.67 ²⁾		
— Bruno Hald Kammersgaard	11.9.47	1.11.69		
overpostbud Per Sørensen	14.7.44	1.10.74	1.3.69		
postbud Ejvind Blåsbjerg	1.1.42	1.2.69 ³⁾		
overpostbud Arne Lodbjerg Sørensen	6.2.50	1.4.74	1.11.71		
postbud Kaj Aage Iversen	12.9.51	1.9.72		
overpostbud Frits Stjernholm Jensen	7.6.52	1.6.74	1.6.73		
postbud Bjarne Nielsen	28.4.48	1.9.72		
— Jørgen Elgaard Sørensen	9.10.52	1.11.72		
— Karsten Frøjk Jørgensen	24.4.53	1.5.73		

¹⁾ postbud 1.11.73–30.9.74. ²⁾ overpostbud 1.10.72–30.9.73, postbud 1.10.73–31.4.74, overpostbud 1.5.74–31.1.75. ³⁾ overpostbud 1.9.71, tjf. u.l. 1.2.74–31.1.75.

Kontor og personale	Født	I nu- værende stilling	Over- pak- mester	Overpostbud		Postbud	Land- postbud	Fag- prøve
				I	II (postpak- mester)			
<i>(Holstebro)</i>								
postbud Gunnar Laurberg Hansen.....	25.12.36					1.7.73		
— Jens Erik Knudsgaard Nielsen.....	19.3.36					1.3.74		
— *Kurt Nedergaard	30.6.54					1.7.74		
— *Ove Ejgil Staunstrup.....	30.7.34					1.12.74		
— *Kent Nielsen.....	12.3.55					1.4.75		
landpostbud Theodor Hald (lr. 6).....	9.11.16						1.11.41	
— Otto Andreas Jensen (lr. 5).....	10.4.16						1.9.42	
— Aksel Espersen (lr. 5).....	2.2.19						1.3.43	
— Johannes Skydsgaard (lr. 5).....	8.6.14						1.1.44	
— Ejnar Thomsen (lr. 5).....	9.2.21						1.5.45	
— Svend Aage Nielsen (lr. 6).....	13.5.21						1.3.46	
— Marius Peder Kragelund (lr. 5).....	2.1.19						1.10.46	
— Marius Augustinus Knudsen (lr. 6).....	23.7.22						1.9.47	
— Niels Lund Hansen (lr. 6).....	21.10.24						1.1.48	
— Aksel Vilhelm Nielsen (lr. 5).....	3.4.22						1.3.48	
— Niels Andreas Bjerg (lr. 6).....	11.9.23						1.7.48	
— Peder Kristian Nielsen (lr. 5).....	13.11.21						1.1.49	
— Anders Thusgaard (lr. 5).....	29.11.23						1.2.49	
— Kristen Vestergaard Olesen (lr. 5).....	30.10.26						1.2.49	
— Mogens Siehr Pedersen (lr. 6).....	10.1.20						1.7.49	
— Orla Trankjær (lr. 5).....	9.7.29						1.1.52	
— Niels Kjeldsen (lr. 6).....	12.7.28						1.8.52	
— Ejner Tvistholm (lr. 5).....	11.5.29						1.3.54	
— Børge Dyrholm (lr. 6).....	12.11.32						1.7.55	
— Preben Bach Mikkelsen (lr. 5).....	19.3.33						1.7.57	
— Søren Gerhard Nielsen (lr. 6).....	14.4.33						1.7.57	
— Kristen Lyng Lauridsen (lr. 6).....	7.2.34						1.11.59	
— Niels Olesen Kirkegaard (lr. 6).....	27.10.34						1.11.59	
— Sven Harry Hansen.....	14.1.35						1.1.60	
— Anders Verner Stubkjær Mailund.....	19.3.37						1.8.61	
— Svend Aage Præstholm (lr. 6).....	1.3.36						1.12.61	
— Erik Emil Jacobsen.....	11.6.39						1.3.62	
— Jens Evald Jensen.....	17.11.39						1.11.62	
— Egon Nielsen.....	16.5.32						1.10.63	
— Aksel Tage Thusgaard (lr. 6).....	20.2.31					1.12.54 ¹	1.11.66	
— Ejner Tjagvad Madsen.....	10.4.40					1.7.65	1.11.66	
— Kaj Skydsgaard.....	14.1.30						1.4.72	
— Oluf Sandager Lauridsen (lr. 5).....	8.7.25			1.4.58	1.3.56	1.5.48	1.5.72	
— Holger Renner Nielsen (lr. 6).....	21.3.30						1.4.72	
— Frode Nielsen.....	4.6.45					1.1.73	1.1.74	
— Robert Nedergaard.....	23.8.33					1.4.73	1.6.74	
Horsens:								
postvagtmester Christian Peter								
— Elvin Astorp (lr. 18).....	26.12.15	1.7.60 ²	1.6.44			1.1.40	47/43	
— Arne Nielsen (lr. 14).....	23.12.11	1.4.71 ²	1.3.42			1.1.36	40/39	
postbudformand Erik Jensby (lr. 11).....	4.2.16	1.4.59 ⁴	1.1.45			1.3.40	51/43	
— Frits Reinhardt Rasmussen (lr. 11).....	8.3.14	1.4.65	1.1.45			1.11.38	48/42	
— Vagn Asperstrand Vestbo (lr. 11).....	19.11.16	1.6.71	1.7.46			1.2.42	48/45	
overpakmester Jørgen Juul Naugaard (lr. 10)	25.2.18		1.7.46			1.3.42	52/45	
— Carl Erik Lyngholm (lr. 8).....	14.10.19		1.9.47			1.7.44	41/47	

¹) ude af post- og telegrafv. 1.11.60–31.3.63. ²) pakmesterformand 1.10.51, postbudformand 1.4.52. ³) pakmesterformand 1.9.53 postbudformand 1.4.58. ⁴) pakmesterformand 1.10.56.

Kontor og personale	Født	I nu- værende stilling	Over- pak- mester	Overpostbud		Postbud	Land- postbud	Fag- prøve
				I	II (postpak- mester)			
<i>(Horsens)</i>								
overpakmester Albert Christian Hauge								
Albertsen (lr. 10)	6.12.21	1.4.49	1.1.46	40/47
— Frank Brem Sørensen (lr. 8)	8.5.24	1.11.51	1.4.46	47/49
— Vagner Dalgaard Nielsen (lr. 8)	31.5.21	1.11.52	1.10.50	1.5.46	43/49
— Kurt Krogslund (lr. 8)	1.5.26	1.5.65	1.4.64	1.5.51	47/53
— Knud Normann Andersen (lr. 8)	13.4.45	1.1.72	1.4.67	41/71
kontorpakmester Elo Ejgil Andersen	1.5.23	1.4.64	1.2.56	1.10.48	
— Børge Hass Hansen (lr. 8)	8.7.19	1.4.64	1.4.56	1.10.49	
— Anton Ole Herløv (lr. 8)	15.11.29	1.4.64	1.2.57	1.3.53	
— Kjeld Krogslund	11.3.35	1.4.65	1.7.57	
— Bruno Kristensen	4.7.29	1.10.66	1.9.53	
— Benny Nielsen	11.11.40	1.12.67	1.2.63	
— Jens Erik Andersen	8.1.40	1.2.68	1.5.62	
— Knud Jensen	25.7.32	1.4.69	1.5.66	1.5.55 ¹⁾	
— Jørgen Mandrup Paulsen	4.1.43	1.9.70	1.7.69	1.5.65	
— Bent Sørensen	28.5.36	1.5.72	1.7.69	1.9.58	
— Bent Vilstrup Kruse	2.9.30	1.9.73	1.8.66	1.8.52	
— Svend Due	8.3.43	1.9.73	1.7.69	1.7.65	
— Erik Bruun Sørensen	30.9.42	1.2.74	1.9.71	1.12.64	
— Hans Jørgen Pedersen	14.4.40	1.3.75	1.9.73	1.1.67	
— Evald Emil Kristensen	28.7.47	1.8.75	1.9.71	1.8.68	
montør Sofus Carstensen (lr. 7)	26.5.15	1.1.75	1.1.56 ²⁾	1.12.45	1.6.39	
overpostbud Frede Jensen	5.4.12	1.5.51	1.4.46	1.5.36	
— Viggo Frederiksen	13.4.13	1.4.53	1.4.46	1.5.37	
— Willy Vestergaard	28.3.19	1.4.57	1.5.47	1.7.44	
— Charles Andersen	2.1.20	1.12.46	1.2.44	
— Egon Sigfred Hansen	17.10.19	1.4.48	1.2.45	
— Henry Vinther Christensen	13.9.21	1.4.48	1.10.45	
— Egon Albrektsen	22.12.22	1.5.51	1.4.46	
— Svend Sigersted	16.5.27	1.12.52	1.6.48	
— Olaf Herman Pedersen	27.6.15	1.5.53	1.5.48	
— Henning Lind	21.3.19	1.4.54	1.5.48	
— Anthony Lykkeberg Laursen	25.3.21	1.6.55	1.10.48	
— Robert Haugkrog Jensen	5.6.26	1.4.56 ³⁾	1.1.49	
— Svend Aage Juul Sørensen	11.12.21	1.4.64	1.12.48	
— Erik Nielsen Hjorth	8.6.24	1.4.64	1.1.49	
— Verner Buch Rasmussen	27.7.24	1.4.64	1.2.49	
— Erik Valdemar Petersen	9.4.25	1.4.64	1.8.49	
— Anders Gert Thomassen	27.11.21	1.4.64	1.11.49	
— Egon Christensen	18.6.27	1.4.64	1.11.50	
— Morten Kjeld Sørensen	28.1.27	1.10.72	1.8.54 ⁴⁾	1.11.51	
— Kaj Melby Knudsen	25.7.32	1.10.72	1.12.56	
postbud Egon Arne Vilstrup	9.10.37	1.9.59	
overpostbud Knud Jørgensen	22.2.34	1.10.72	1.2.59	
— Vidar Jul Krag	5.1.38	1.10.72	1.6.60	
— Bent Aage Bach	2.1.38	1.10.72	1.9.62	
— Alex Jensen	25.6.42	1.4.74	1.9.64	
postbud Hans Christian Larsen Mott	17.9.37	1.7.63	
— Arne Søndergaard Blaabjerg	18.11.39	1.12.63	
overpostbud Finn Jakobsen	30.3.43	1.9.73	1.7.65	
postbud Egon Neve	28.4.41	1.10.64	

¹⁾ kontorpakmester 1.4.64–31.12.65. ²⁾ kontorpakmester 1.4.63. ³⁾ montør I 1.10.–31.10.56. ⁴⁾ overpostbud 1.4.64, kontorpakmester 1.4.65–31.7.70.

Kontor og personale	Født	I nu- værende stilling	Over- pak- mester	Overpostbud	Postbud	Land- postbud	Fag- prøve
<i>(Horsens)</i>							
overpostbud Torben Holst Jensen	21.6.44		1.7.69	1.7.66		
— Aage Vinther Jensen	20.1.42		1.9.73	1.9.65		
— Jørgen Egholin Sørensen	15.9.41		1.10.70	1.1.67		
— Henning Christensen	16.4.46		1.8.75	1.6.68		
postbud Jørn Erik Høj Jensen	22.9.46			1.11.68		48/72
overpostbud Flemming Georg Nielsen	17.11.46		1.8.75	1.11.68		
postbud Poul Erik Søndergård Blåbjerg	11.9.45			1.9.68		
— Jørn Krogslund	24.1.48			1.2.69		44/71
overpostbud Kaj Otto Thomsen	13.6.48		1.12.73	1.8.70		
postbud Kaj Saxbeck	2.10.44			1.9.69		
— Mads Bernt Vestfall Høj	9.5.49			1.7.71		
overpostbud Palle Henning Rasmussen	7.3.45		1.8.75	1.12.70		
postbud Egon Antonisen	27.8.47			1.6.71		
— Kurt Jensen	3.3.50			1.6.72		
— John Emil Andersen	8.10.51			1.4.72		
— Kristian Sejer Hansen	6.4.52			1.5.72		
overpostbud Johnny Gert Sørensen	2.6.52		1.7.74	1.6.73		
postbud Jørgen Verner Vorm Kristensen	15.3.50			1.11.72	10,0/74
— Erling Rasmussen	18.3.49			1.12.72	8,8/74
overpostbud Niels Erik Vestfall Nielsen	4.12.52		1.5.75	1.12.73		
postbud Eddy Skøt Hansen	27.3.49			1.2.73		
— Anders Jørgensen	14.1.53			1.2.73		
— Jørgen Nordbek	17.3.45			1.5.73		
— Carl Johan Eberhard Andersen	8.9.23			1.10.73		
— Kurt Juul Kristiansen	6.11.48			1.10.73		
— Egon Marinus Madsen Nielsen	23.9.45			1.10.73		
— Bent Ejgil Vandborg Kristensen	19.12.32			1.3.74		
— Find Bjarne Pedersen	9.9.45			1.7.74		
— Henning Kyed Nielsen	9.9.54			1.10.74		
— Erik Lund Andersen	7.9.54			1.6.75		
— *Hans Jørgen Christian Rasmussen	1.3.55			1.3.75		
— *Viktor Sutrow	25.7.45			1.5.75		
landpostbud Thomas Jørgen Thomsen (lr. 5)	15.6.11				1.4.37	
— Ejvind Hansen Zederkof (lr. 5)	21.12.17				1.10.42	
— Jens Kristensen (lr. 5)	10.2.19				1.5.44	
— Svend Aage Therkelsen (lr. 5)	31.8.21				1.3.46	
— Holger Andersen (lr. 5)	18.3.22				1.4.46	
— Jens Peter Nielsen (lr. 5)	22.7.22				1.4.46	
— Magnus Holt Knudsen (lr. 6)	27.12.22				1.11.47	
— Bent Therkelsen (lr. 5)	31.8.24				1.12.47	
— Asger Simonsen (lr. 5)	23.1.23				1.12.47	
— Aage Julius Dalby (lr. 6)	1.3.18				1.4.48	
— Daniel Peter Møller Bang (lr. 5)	12.9.22				1.4.48	
— Søren Christian Madsen (lr. 6)	12.8.24				1.11.48	
— Vagn Due Jensen (lr. 5)	24.7.21				1.1.49	
— Christian Nielsen (lr. 5)	13.8.26				1.6.49	
— Knud Børge Jensen (lr. 5)	12.4.25				1.8.49	
— Kai Vinge Pedersen (lr. 5)	15.2.28				1.12.49	
— Andreas Cnota (lr. 5)	16.5.24				1.1.50	
— Hans Jørgen Knoop Sørensen (lr. 6)	15.11.25				1.6.50	
— Gunnar Georg Nielsen (lr. 5)	16.2.21				1.7.50	
— Tage Nielsen Baarvig (lr. 5)	24.2.26				1.10.50	
— Niels Aamann Nielsen (lr. 5)	26.5.26				1.1.51	

Kontor og personale	Født	I nu- værende stilling	Over- pak- mester	Overpostbud		Postbud	Land- postbud	Fag- prøve
				I	II (postpak- mester)			
<i>(Horsens)</i>								
landpostbud Egon Kjær (lr. 6)	11.10.26						1.551	
— Arthur Jørgensen (lr. 5).....	29.7.25						1.951	
— Helge Dalsgaard Justesen (lr. 5).....	26.3.28						1.452	
— Knud Ibsen (lr. 5).....	26.2.27						1.852	
— Oskar Vilhelm Larsen (lr. 5).....	13.7.22						1.12.52	
— Peder Skovgaard Sørensen (lr. 6).....	7.5.30						1.10.54	
— Hans Erik Sørensen (lr. 5).....	11.3.30						1.255	
— Christian Anker Fritjof Sørensen Guldhammer (lr. 5).....	2.6.30					1.255	
— Frede Jensen (lr. 5).....	26.9.30					1.255	
— Bendt Rogers Hansen (lr. 5).....	4.4.30					1.455	
— Regner Denker Tinghus (lr. 5).....	29.1.31					1.256	
— Gunnar William Beck Sørensen (lr. 5)...	3.8.33					1.257	
— Vagn Pedersen (lr. 6).....	19.11.33					1.258	
— Karl Rasmussen (lr. 5).....	19.2.34					1.558	
— Bent Aksel Bennetsen (lr. 6).....	15.8.34					1.858	
— Peder Nielsen.....	1.2.35					1.859	
— Ejgil Christensen.....	23.1.35					1.959	
— Kristen Nielsen.....	9.3.35					1.959	
— Jørren Steffensen.....	5.2.35					1.11.59	
— Hans Jørgen Hansen.....	13.8.35					1.560	
— Vagn Weigelt Nielsen.....	23.3.37					1.860	
— Svend Egon Frederiksen.....	5.5.36					1.960	
— Niels Erik Jensen Bak.....	15.11.36					1.11.60	
— Svend Rasmussen.....	12.9.38					1.462	
— Bent Jensen (lr. 6).....	20.4.37					1.662	
— Knud Sørensen.....	16.11.40					1.12.65	
— Carsten Mejer Nielsen.....	10.8.42					1.467	
— Vagn Thomas Jensen.....	20.4.44					1.871	
— Jens Peter Hedegaard Jensen.....	2.11.48					1.12.72	
— Leonhard Hovedskov Andersen.....	27.8.40				1.10.73	1.774	
Ikast:								
postbudformand Pauli Schou (lr. 11).....	5.8.37	1.9.71	1.12.62		1.9.60	50/62
overpostbud Søren Peter Sølvsten.....	31.12.15	1.6.54	1.1.49	1.12.40	
— Verner Lauridsen.....	24.11.26	1.4.64	1.1.51		
— Egon Rohrmann Rasmussen.....	22.9.33	1.6.69	1.6.56		
— Svend Aage Svendsen.....	2.4.28	1.4.68	1.11.60	1.9.53	
postbud Henning Martin Lund Hansen.....	27.11.34	1.4.61		
— Ernst Storgaard Jensen.....	25.5.42	1.5.65 ¹		
overpostbud Kurt Engelbreth.....	11.5.44	1.10.74	1.11.66		
— Ejvind Juul Nielsen.....	26.12.41	1.10.74	1.12.67		
— Dan Nyholm Hansen.....	8.2.45	1.1.71	1.12.68		
— Per Kempel.....	9.4.43	1.1.71	1.12.68		
— Evald Bruun Pedersen.....	9.11.41	1.1.71	1.1.69		
— Børge Nielsen.....	12.5.40	1.10.74	1.3.69		
— Helge Bach Pedersen.....	26.4.46	1.9.73	1.2.72		
postbud Frank Leo Christensen.....	30.4.46	1.3.72		
overpostbud Svend Erik Jensen.....	21.3.44	1.4.74	1.1.73		
postbud Arne Vestergaard.....	12.8.44	1.6.74		
postbud *Carsten Ingemann Klinch Pedersen	15.10.50	1.10.74		
— *Tage Kjeld Kuhlmann.....	17.2.47	1.4.75		

¹⁾ u.f.nr. 1.1.–31.10.67.

Kontor og personale	Født	I nu-værende stilling	Overpakmester	Overpostbud		Postbud	Landpostbud	Fagprøve
				I	II (postpakmester)			
<i>(Ikast)</i>								
landpostbud Henry Jokum Børge Nielsen (lr. 5)	18.2.20						1.3.44	
— Niels Vestergaard Nielsen (lr. 5)	29.3.25						1.8.50	
— Bent Nedergaard Nielsen (lr. 5)	2.10.32						1.2.58	
— Søren Tom Jensen	29.11.39					1.5.63	1.8.69	
— Hans Ebbe Tagmos Knudsen	16.8.33					1.4.65	1.7.72	
Jelling:								
overpostbud Svend Aage Thomsen	6.12.26			1.4.64		1.4.50	1.1.50	
— Aage Lund Nielsen	28.4.22			1.5.66		1.7.46	
landpostbud Vilhelm Kristian Poulsen (lr. 5)	28.4.14					1.5.41	
— Arne Nielsen (lr. 5)	4.1.20					1.12.44	
— Kristian Bøllund (lr. 6)	3.5.22					1.4.46	
— Johan Jensen (lr. 5)	6.7.25					1.9.46	
— Knud Henning Brunbjerg (lr. 5)	28.2.22					1.10.48	
— Hans Kyed Svensson Ek (lr. 5)	26.4.25					1.12.48	
— Emil Andersen (lr. 6)	29.5.23					1.2.49	
— Hans Olesen (lr. 5)	24.8.26					1.3.49 ¹	
— Karl Andersen (lr. 5)	10.3.26					1.4.50	
— Villy Pedersen (lr. 5)	26.6.27					1.7.50	
— Orla Bøllund (lr. 6)	5.9.28					1.7.55	
— Arne Johannes Nielsen (lr. 5)	16.8.31					1.11.56	
— Arne Jensen (lr. 6)	1.10.34					1.8.58	
— Kristen Ejler Sørensen (lr. 6)	17.10.35					1.9.59	
— Poul Erik Riisager	30.3.36					1.11.59	
— Jørn Olesen	14.1.36					1.9.60	
— Vagn Aage Hansen	16.12.35					1.7.62	
— Johan Agerholm	18.11.41					1.2.64	
— Erling Valentin Olsen	18.9.39					1.7.64	
— Poul Erik Kristensen	16.10.41					1.12.69	
— Villy Arne Thomsen	7.10.44					1.1.70	
— Georg Helmar Jensen	18.6.46					1.11.70	
— Kristian Lauridsen	20.5.46					1.10.74	
— Kai Nielsen	30.3.35					1.12.74	
Juelsminde:								
postbud Svend Hjort	20.6.30					1.6.54 ²		
landpostbud Viggo Kjærsgaard Nielsen (lr. 5)	20.11.21						1.12.45	
— Svend Stausgaard Sørensen (lr. 6)	17.1.28						1.10.51	
— Svend Oluf Sørensen (lr. 5)	2.2.31						1.12.53	
— Otto Thorsø Pedersen (lr. 6)	29.10.27						1.11.57	
— Knud Rasmussen	19.5.35						1.7.63	
— Bent Nielsen (lr. 6)	11.2.36						1.2.65	
— Søren Erik Misser	29.1.37						1.5.68	
— Hans Sørensen	26.1.50						1.6.73	
Kjellerup:								
kontorpakmester Einar Jensen (lr. 8)	11.12.12	1.9.73		1.4.56	1.4.49	1.2.42		
overpostbud Karl Overgaard	31.10.25		1.4.64		1.7.53	1.5.48	
— Knud Erik Skov	13.10.25		1.4.64		1.8.54	1.11.48	

¹) u.f.nr. 1.11.51–31.3.52. ²) u.f.nr. 1.11.66–30.4.69, ude af post- og telegrafv. 1.5.69–31.7.71.

Kontor og personale	Født	I nu- værende stilling	Over- pak- mester	Overpostbud		Postbud	Land- postbud	Fag- prøve
				I	II (postpak- mester)			
<i>(Kjellerup)</i>								
overpostbud Bent Nørskov	6.6.37		1.5.71		1.9.62		
postbud Poul Holger Vejlin	7.5.31				1.4.72		
— Niels Christian Andersen	16.3.24				1.2.75		
landpostbud Vagner Skorup Andersen (lr. 5)	29.6.22					1.9.47	
— Henry Nielsen (lr. 6)	10.8.26					1.6.50	
— Svend Aage Madsen (lr. 6)	2.4.28					1.2.51	
— Villy Ryttergaard Duch (lr. 6)	25.12.25					1.4.51	
— Laurits Storgaard Vejlin (lr. 5)	30.9.26					1.2.52	
— Svend Olaf Papsø (lr. 5)	15.12.33					1.12.55	
— Vagn Thomsen (lr. 5)	2.3.35					1.8.57	
— Henry Nørskov (lr. 5)	19.6.32					1.3.57	
— Thorkild Johansen (lr. 5)	24.12.34					1.11.58	
— Flemming Kirkegaard Larsen	20.12.32					1.11.59	
— Aksel Theodor Andersen Overgaard	9.12.36					1.1.62	
— Kristian Emanuel Kristensen Dyhr (lr. 5)	3.5.19		1.4.55		1.4.51	1.2.44 ¹	
— Karl Erik Skov (lr. 6)	10.1.39					1.6.64	
Knebel:								
landpostbud Emil Holger Laursen (lr. 6)	19.4.12					1.1.37	
— Tage Valdemar Laursen (lr. 6)	1.2.14					1.2.41	
— Verner Østergaard Hytting (lr. 6)	17.6.21					1.7.45	
— Villy Mejer Sørensen (lr. 5)	3.1.19					1.10.45	
— Peder Ejvind Magnus Olsen (lr. 6)	27.7.25					1.7.52	
— Edmond Olsen Andreassen (lr. 6)	13.8.30					1.10.55	
— Arne Jensen Tvilum (lr. 6)	13.7.31					1.8.56	
— Carl Herman Rasmussen (lr. 5)	12.10.33					1.1.58	
Langå:								
kontorpakmester Hans Lauritz Hede	9.10.24	1.12.71		1.12.52	1.10.47	1.4.46	
— Axel Gudmund Bach Petersen	16.3.26	1.12.72			1.4.64	1.1.53	1.6.47	
overpostbud Viggo Robert Gaba	29.1.15			1.5.52 ²	1.9.47	1.2.39	
— Kurt Eglund Christensen	4.4.28			1.1.67	1.12.65	1.5.52	
— Niels Mikael Bach	7.1.46			1.7.73	1.1.73		
landpostbud Søren Fisker (lr. 6)	9.8.25					1.6.50	
— Alfred Pedersen (lr. 5)	20.9.26					1.8.50	
— Ejgil Fisker Hansen (lr. 5)	30.11.29					1.10.51	
— Leif Rasmussen (lr. 5)	29.1.32					1.2.53	
— Arne Jensen (lr. 6)	20.12.30					1.7.55	
— Poul Jespersen (lr. 6)	21.10.32					1.7.58	
— Christian Henriksen	23.3.34					1.2.60	
— Preben Andrup Jensen	11.6.35					1.11.61	
— Erik Walter Rasmussen	5.11.39					1.10.62	
— Bent Nielsen	8.10.37				1.8.65	1.4.64 ³	
Nørre-Nebel:								
postbud Sigurd Nielsen	29.1.39				1.7.64		
landpostbud Svend Orla Sørensen (lr. 5)	4.8.28					1.9.49	
— Erling Jakobsen (lr. 5)	11.10.33					1.8.57	
— John Evald Johnsen Høy (lr. 5)	16.4.34					1.2.58	
— Evald Christensen (lr. 6)	26.7.34					1.6.60	
— Karl Sigurd Clausager	18.5.27					1.10.74	

¹) landpostbud 1.4.71. ²) kontorpakmester 1.4.66–31.10.72. ³) landpostbud 1.8.75.

Kontor og personale	Født	I nu- værende stilling	Over- pak- mester	Overpostbud		Postbud	Land- postbud	Fag- prøve
				I	II (postpak- mester)			
Odder:								
postbudformand Viggo Jensen Krog (lr. 11)	3.3.34	1.9.71	1.12.60		1.5.58	49/60
kontorpakmester Søren Sigvald Olesen	4.4.17	1.4.69	1.4.64		1.4.47	1.10.41	
— Frank Vagn Rosenhøj Jensen	16.3.19	1.9.73	1.4.64		1.6.51	1.4.43	
overpostbud Peter Thorøe Jepsen.....	30.9.16	1.3.47	1.2.45	1.10.40	
— Svend Aage Møller.....	24.12.12	1.4.64		1.2.50	1.3.39	
postbud Ejnar Alf Johansen.....	31.10.18		1.6.50 ¹⁾	1.3.43	
— Finn Holmgaard Sørensen.....	25.10.45		1.2.67		
overpostbud Jørgen Klaus Frederiksen.....	19.11.47	1.8.74		1.7.72		
— Ole Kjær Jensen.....	2.8.51	1.3.74			
— Søren Peter Skovgaard Sørensen.....	29.12.49	1.8.75		1.12.74		
landpostbud Carl Henry Pedersen (lr. 5)....	3.3.14			1.4.38	
— Rasmus Jakobsen (lr. 5).....	3.2.25			1.4.46	
— Børge Folmer Rasmussen (lr. 5).....	31.3.26			1.9.47	
— Henry Emil Frandsen (lr. 5).....	16.7.26			1.3.48	
— Helge Andreas Madsen (lr. 5).....	5.1.23			1.4.48	
— Svend Aage Albrechtsen (lr. 5).....	25.8.23			1.8.48	
— Hans Verner Esbensen (lr. 5).....	25.12.24			1.12.48	
— Jens Peder Thomsen (lr. 5).....	20.11.21			1.7.49	
— Hakon Madsen (lr. 5).....	25.1.28			1.7.49	
— Gunnar Pedersen (lr. 5).....	4.9.28			1.10.49	
— Jens Hougaard Sørensen (lr. 5).....	19.9.25			1.8.50	
— Arne Jensen (lr. 5).....	2.2.27			1.11.51	
— Børge Verner Thomsen (lr. 5).....	6.10.27			1.7.52	
— Orla Ragnvald Nielsen (lr. 5).....	28.4.15			1.5.53	
— Hans Andersen (lr. 5).....	11.5.29			1.9.53	
— Frede Emil Nielsen (lr. 5).....	24.8.31			1.4.55	
— Asger Kristensen (lr. 5).....	2.1.35			1.2.58	
— Hans Peder Jørgensen (lr. 5).....	13.3.35			1.11.58	
— Henning Nielsen.....	4.4.45	1.7.72		1.2.70	1.5.68 ²⁾	
— William Kjær Sørensen.....	30.4.44			1.4.73	
— Svend Hjortshøj Jensen.....	21.8.22			1.3.74	
3 ledige postbudpladser								
Randers:								
postvagtimester Carl Peter Bramsen (lr. 18)	28.9.14	1.4.69 ³⁾	1.4.44			1.10.38		38/42
— Christian Thorkil Møller Jensen (lr. 14)..	1.4.19	1.2.72 ⁴⁾	1.7.46			1.4.43		54/46
postbudformand Søren Anker Thomas Karlisen (lr. 11).....	30.1.14	1.10.51 ⁵⁾	1.12.43			1.2.38	42/39
— Kurt Martin Andersen (lr. 11).....	12.2.15	1.10.59 ⁶⁾	1.4.44			1.3.39	40/42
— Egon Nielsen Hald (lr. 11).....	1.11.18	1.9.68	1.2.47			1.11.42	50/46
— Hans Knudsen Sørensen (lr. 11).....	29.6.17	1.4.69	1.3.47			1.8.44	1.7.41	43/46
— Frank Gyldenløve Clemmensen (lr. 11)..	24.5.19	1.3.72	1.9.47			1.6.43	39/46
— Egon Kurt Adamsen (lr. 11).....	12.6.25	1.9.73	1.12.51			1.2.47	53/49
— Erik Melgård (lr. 11).....	19.3.25	1.10.74	1.4.57			1.9.49	39/51
— Malthe Peter Petersen (lr. 10).....	21.11.29	1.2.75	1.11.59			1.12.50	52/56
overpakmester Bernt Hansen (lr. 8).....	8.7.31	1.1.60			1.4.56	38/59
— Folmer Westergaard Jensen (lr. 8).....	8.1.35	1.4.61			1.5.56	52/59
— Bent Aunsbjerg (lr. 8).....	6.10.37	1.12.62			1.3.60	45/62
— Vagn Mikkelsen (lr. 8).....	18.6.35	1.9.64			1.1.63	37/64
— Hugo Benny Kiel Sørensen (lr. 8).....	24.4.42	1.6.66			1.5.65	49/67

¹⁾ overpostbud 1.4.64-30.6.72. ²⁾ landpostbud 1.8.74. ³⁾ pakmesterformand 1.11.51, postbudformand 1.4.58, postvagtimester 1.4.61.

⁴⁾ postbudformand 1.4.64. ⁵⁾ pakmesterformand 1.10.46. ⁶⁾ pakmesterformand 1.2.56.

Kontor og personale	Født	I nuværende stilling	Overpakmester	Overpostbud		Postbud	Landpostbud	Fagprøve
				I	II (postpakmester)			
<i>(Randers)</i>								
overpakmester Wagner Jensen (lr. 8).....	30.1.42	1.6.69	1.5.64 ¹		49/67
— Flemming Georg Nielsen ² (lr. 8).....	8.4.46	1.4.73	1.8.69		49/72
— Kurt Rubach Møller (lr. 8).....	21.1.45	1.4.75	1.5.67		50/71
kontorpakmester Harry Dahlsgaard (lr. 8) ..	3.6.23	1.4.58	1.6.55	1.12.46	1.4.46		
— Ejler Fredslund Andersen.....	17.6.27	1.4.62	1.7.51	1.8.48		
— Harry Mogensen (lr. 8).....	30.1.29	1.4.64	1.6.55	1.3.50		
— Erik Overgaard (lr. 8).....	16.5.33	1.5.64	1.9.55		
— Mogens Erland Bødker Jørgensen.....	5.12.30	1.4.66	1.4.64	1.1.52		
— Henning Jensen.....	18.11.34	1.4.66	1.5.57		
— Harty Karlsen.....	27.7.35	1.4.66	1.7.58		
— Niels Jørn Klausen.....	9.3.37	1.9.68	1.7.59		
— Erland Aage Svendsen.....	1.5.19	1.1.71	1.4.58	1.5.48	1.5.43 ³	
— Kai Demant Bertelsen.....	21.10.40	1.8.71	1.7.69	1.4.63		
— Ole Viktor Splidsboel Poulsen.....	23.8.42	1.11.71	1.6.71	1.12.64		
— Jørn Kramer.....	9.4.44	1.11.71	1.8.66		
— Holger Bjerregaard Thorsen.....	6.6.21	1.9.73	1.3.61	1.7.45 ⁴		44/47
— Knud Erik Ruders.....	5.12.40	1.9.73	1.3.73	1.2.63 ⁵		
— Søren Christian Clemensen.....	4.10.47	1.8.74	1.12.73	1.8.69		
— Jørgen Møller Rasmussen.....	25.1.45	1.8.75	1.10.74	1.1.69		
montør Peter Jensen (lr. 7).....	27.4.23	1.4.65	1.1.58 ⁶	1.6.50 ⁷	1.5.48		
— Knud Egon Møller (lr. 7).....	15.7.28	1.9.73	1.12.63 ⁸	1.2.58 ⁹	1.12.50		
overpostbud Peter Jensen.....	18.8.09	1.4.57	1.5.48	1.5.36	
— Vilhelm Westergaard Jensen.....	29.12.18	1.12.44	1.1.43	
— Holger Pedersen.....	2.7.13	1.10.48	1.5.38	
— Sten Møller Nielsen.....	7.9.14	1.10.51	1.9.47	1.10.38
— Poul Riisager Knudsen.....	28.8.25	1.4.53	1.10.46	
— Svend Aage Møller.....	10.11.18	1.4.54	1.12.47	1.5.44
postbud Viktor Kristian Jensen.....	7.11.28	1.12.49 ¹⁰	
overpostbud Otto Kjær Laursen.....	3.9.20	1.3.55	1.12.47	1.10.44
— Poul Andersen.....	23.2.22	1.4.56	1.7.50	1.5.46
— Niels Henning Johansen.....	3.10.24	1.4.56	1.6.48	
— Søren Møller.....	6.10.23	1.4.57	1.7.48	
— Vagn Rygaard Mikkelsen.....	24.10.23	1.4.57	1.7.48	
overchauffør Carlo Houlberg Schnejder....	22.3.24	1.10.62	1.9.53	1.10.49 ¹¹	
overpostbud Svend Anker Jakobsen.....	19.9.26	1.9.57	1.8.51	
— Knud Valdemar Sørensen.....	19.1.24	1.4.64	1.12.48	
— Christian Møller Jensen.....	27.8.23	1.4.64	1.2.49	
overchauffør Egon Jensen.....	7.3.30	1.4.64	1.5.58	1.4.51 ¹²	
— Jens Christian Hansen.....	21.10.26	1.4.64	1.1.52 ¹³	
overpostbud Johannes Otto Olsen.....	24.4.31	1.5.66	1.5.52	
— Erik Leif Jensen.....	28.12.29	1.6.66	1.6.52	
— Erik Hermansen.....	13.10.31	1.11.66	1.11.52	
— Svend Michael Poulsen.....	24.12.31	1.4.68	1.5.54	
— Henning Rasmussen.....	5.6.33	1.7.69	1.11.55	
— Harry Preben Overvad.....	21.12.34	1.7.69	1.4.57	
postbud Hugo Madsen.....	10.2.35	1.6.57	
overpostbud Thorkild Rousing.....	21.11.31	1.7.69	1.5.56	
— Henning Jensen Møller.....	2.9.34	1.7.69	1.1.60	
— Ejner Madsen.....	15.1.39	1.9.71	1.7.61	

¹) afsluttende prøve 1975. ²) til elevuddannelse. ³) ude af post- og telegrafv. 1.2.–31.12.45. ⁴) u.f.m.r. 1.10.45–30.6.46, overpakmester 1.9.54–28.2.61. ⁵) chauffør 1.10.70–31.3.72. ⁶) montør I. ⁷) chauffør 1.4.56. ⁸) overchauffør. ⁹) chauffør. ¹⁰) overpostbud II 1.4.54, overpostbud 1.4.58, kontorpakmester 1.4.62–31.10.70. ¹¹) chauffør 1.4.56. ¹²) chauffør 1.7.61. ¹³) chauffør 1.3.63.

Kontor og personale	Født	I nu- værende stilling	Over- pak- mester	Overpostbud	Postbud	Land- postbud	Fag- prøve
<i>(Randers)</i>							
overpostbud Gunnar Hansen	12.5.36		1.4.74	1.8.61		
postbud Niels Peter Foged	31.12.20	1.4.72		
overpostbud Henning Lund Pedersen	17.12.39		1.3.72	1.5.63		
postbud Niels Erik Christensen	19.12.38	1.6.63		
— Jon Alex Hermansen	24.12.42	1.6.65		
— Kaj Lentz	5.8.38	1.3.64		
— Per Bach	30.9.40	1.3.64		
overpostbud Ove Roed Rasmussen	21.4.39		1.6.72	1.4.64		
chauffør Jørgen Wessberg	19.2.39	1.11.73		1.4.64		
overpostbud Børge Nielsen	29.12.41		1.10.74	1.4.64		
postbud Preben Würtz	30.12.25	1.4.72		
— Heine Møller	19.5.43	1.8.65		
overpostbud Poul Erik Lund Pedersen	13.4.25		1.10.74	1.4.72		
postbud Gert Kjærsgaard Sørensen	15.8.43	1.12.65		
— Jens Thorsen Laursen	5.8.41	1.9.64		
— Poul Kristian Nielsen	18.6.41	1.11.64		
overpostbud Aage Andersen	15.2.42		1.10.72	1.12.64		
— Egon Jørgen Welling	10.11.27		1.12.72	1.4.72		
— Hardy Nielsen	7.9.23		1.8.75	1.4.72		
— Egon Jensen Foged	24.11.44		1.8.75	1.1.67		
postbud Johannes Jørgensen	24.3.41	1.10.64 ¹		
— Jens Henning Heegaard	30.8.25	1.4.72		
— Leif Sørensen	18.7.45	1.8.66		
overpostbud Tommy Sander Mathiesen	16.2.42		1.10.74	1.9.66		
chauffør Max Flemming Elgaard Rasmussen	3.4.44	1.6.72		1.6.68		
postbud Werner Otto Andersen	10.2.23	1.4.72		
— Knud Vinther Larsen	21.5.30	1.4.72		
— Gert Erling Kristensen	24.5.46	1.7.68		
— Johannes Zweidorff Rasmussen	17.12.41	1.6.67		
— Jan Rønde Møller	15.7.47	1.5.69		
chauffør Per Damborg Rasmussen	2.12.43	1.6.72		1.1.69		
— Jens Peter Aaquist Dalsgaard	18.11.43	1.6.72		1.1.69		
postbud Finn Tillegreen Nikolajsen	5.1.48	1.3.70		
— John Greve Laursen	11.1.47	1.9.69		
— Frank Max Jørgensen	19.10.48	1.11.69		
— Jørn Mygind Laursen	26.4.49	1.2.71		
— Bent Bjerregaard	12.9.49	1.10.71		
— Leo Pedersen	28.2.50	1.12.71		
overpostbud Henrik Robert Milde	19.6.50		1.10.74	1.6.72		
postbud John Rygaard Mikkelsen	17.6.50	1.8.72		
overpostbud Børge Gert Jensen	11.4.48		1.10.74	1.11.71		
postbud Finn Pedersen	20.12.47	1.12.71		
— Frank Jensen	13.1.51	1.4.72		
— Kristen Karlsen Kristensen	19.12.48	1.3.72		
overpostbud Palle Lejf Bendtsen	24.5.46		1.4.74	1.4.72		
postbud Carsten Møller	13.11.51	1.4.72		
— John Hintze	27.4.52	1.5.72		
— Paul Michael Christian Horn	21.1.48	1.5.72		
— Jørgen Nedergaard Kjeldsen	14.6.52	1.6.73		
— Tom Edvard Rose Andersen	16.8.49	1.7.72		
— Hans Jørgen Jørgensen	27.10.45	1.7.72		

¹⁾ tj.f.u.l. 1.11.70–30.4.71, ude af post- og telegrafv. 1.9.71–31.10.72.

Kontor og personale	Født	I nu-værende stilling	Overpakmester	Overpostbud	Postbud	Landpostbud	Fagprøve
<i>(Randers)</i>							
postbud Hans Jørgen Jensen	19.12.48				1.8.72		
— Jørgen Gamborg Jensen	21.1.47				1.9.72		
— Finn Kurt Laursen	15.4.50				1.10.72		
— Kurt Jensen	14.1.44				1.10.72		
— Søren Norup Christensen Brøndum	4.9.46				1.1.73		
— Kaj Madsen	29.11.49				1.6.73		
— Jørgen Fogh Jensen	11.1.49				1.6.73		
— John Jensen	6.3.48				1.8.73		
— Jørn Kurt Hansen	3.5.49				1.8.73		
— Benno Søren Bundgaard Lønstrup	18.1.48				1.9.73		
— Finn Peter Lantz Andersson	28.1.50				1.9.73		
— Svend Rohde Jensen	4.8.50				1.11.73		
— Ole Berg Sørensen	6.7.52				1.11.73		
— Kurt Sørensen	23.4.46				1.11.73		
— Evan Arvid Jensen	8.4.47				1.12.73		
— Frank Stæhr Hansen	16.9.45				1.12.73		
— Frede Hovgaard	8.2.51				1.2.74		
— Erik Mogensen	2.11.35				1.2.74		
— *Ib Hansen	28.7.50				1.3.74		
— *Svend Thybo Petersen	2.3.48				1.5.74		
— *Jan Allan Nielsen	6.2.52				1.7.75		
— *Niels Hans Braad	21.7.49				1.10.75		
— *Per Konggaard Jensen	14.5.55				1.10.75		
landpostbud Niels Poulsen (lr. 6)	10.9.16					1.10.40	
— Holger Gunner Mygind Laursen (lr. 5)	20.3.16					1.9.41	
— Jørgen Christian Christensen (lr. 5)	19.3.14				1.6.38	1.7.42	
— Johannes Therkildsen (lr. 5)	2.4.18					1.11.43	
— Svend Aage Skipper (lr. 6)	18.10.18					1.11.43	
— Aage Rudolf Hansen (lr. 5)	29.8.18					1.3.44	
— Peter Husum (lr. 6)	14.4.20					1.11.45	
— Jens Lindby Poulsen (lr. 5)	27.12.18					1.5.48	
— Svend Helge Sørensen (lr. 5)	26.10.24					1.12.48	
— Hans Holmberg Sørensen (lr. 6)	18.1.23					1.1.49	
— Svend Aage Brixen (lr. 6)	28.4.24					1.3.49	
— Alfred Martin Sams Nielsen (lr. 6)	4.9.24					1.5.49	
— Ove Bach Jacobsen (lr. 6)	2.5.22					1.6.49	
— Oskar Rold Thorsen (lr. 5)	28.3.20					1.9.49	
— Elvin Jensen (lr. 5)	14.12.26					1.9.49	
— Anders Kristian Nyvang (lr. 5)	25.9.24					1.10.49	
— Eigil Marius Sørensen (lr. 5)	10.4.25					1.12.49	
— Carlo Jensen (lr. 6)	17.4.27					1.6.50	
— Ejnar Mandrup (lr. 6)	18.12.26					1.1.51	
— Kristen Lauritz Sørensen (lr. 6)	13.2.26					1.1.51	
— Peder Kristian Rasmussen Stegger (lr. 5)	21.12.27					1.1.53	
— Kristian Rasmussen (lr. 5)	3.8.28				1.12.60	1.8.53 ¹⁾	
— Niels Holger Kjær Laursen (lr. 5)	31.1.28					1.9.53	
— Ejner Kondrup Jensen (lr. 6)	23.8.28					1.11.53	
— Tage Søndergaard Jensen (lr. 5)	22.8.26					1.2.54	
— Henning Gunnar Andersen (lr. 5)	27.6.29					1.2.54	
— Børge Vinther Hansen (lr. 6)	31.12.28					1.2.54	
— Anker Østergaard Madsen (lr. 5)	17.11.31					1.2.55	
— Erik Mikael Jensen (lr. 5)	31.12.28					1.1.55	

1) landpostbud 1.5.61.

Kontor og personale	Født	I nu- værende stilling	Over- pak- mester	Overpostbud		Postbud	Land- postbud	Fag- prøve
				I	II (postpak- mester)			
<i>(Randers)</i>								
landpostbud Verner Laursen (lr. 5).....	31.3.31			1.5.56	
— Jens Aage Møller (lr. 5).....	1.8.32			1.7.56	
— Ivan Peder Bak (lr. 5).....	19.6.31			1.7.56	
— Niels Christian Storgaard Nielsen (lr. 5)	21.10.31			1.8.56	
— Niels Vandborg Nielsen (lr. 6).....	25.1.32			1.8.56	
— Børge Jacobsen (lr. 5).....	1.3.33			1.2.57	
— Jørgen Christensen (lr. 5).....	13.8.32			1.4.58	
— Jens Kvist Simonsen (lr. 5).....	28.12.32			1.9.58	
— Erik Nielsen (lr. 6).....	4.2.34			1.9.58	
— Hugo Gunnar Johansen.....	8.5.33			1.9.59	
— Johannes Gjanderup (lr. 6).....	24.8.37			1.8.62	
— Karl Algot Johansen (lr. 6).....	5.1.38			1.10.62	
— Peter Pedersen Hovesen.....	7.2.36			1.7.63	
— Arne Munk Pedersen (lr. 6).....	25.7.22		1.6.55		1.12.47	1.9.47 ¹⁾	
— Hans Egon Boje (lr. 6).....	25.2.32		1.7.56	1.4.67	
— Leo Alex Nielsen.....	28.10.38		1.2.61	1.1.69	
— Sigurd Asger Pedersen (lr. 6).....	14.4.31		1.5.66		1.5.52	1.11.69	
— Erik Lundø Nielsen.....	24.2.41		1.9.63	1.5.72	
— Peder Søegaard Nielsen (lr. 6).....	6.3.46	1.9.70	
— Gert Schrøder Larsen.....	21.2.53		1.7.73	1.8.75	
— Vagn Aage Andersen Thykjær (lr. 6)....	29.5.50		1.7.74	1.12.74	
— Gustav Andersen.....	25.3.49	1.11.74	
Ringkøbing:								
kontorpakmester Kristen Hansen (lr. 8)....	21.1.29	1.9.68		1.8.67		1.4.65	1.8.53	
— Hardy Christensen.....	10.9.42	1.11.73		1.9.71		1.4.69		
overpostbud Helge Møller.....	17.8.17	1.5.51	1.9.45	1.10.41	
— Jens Peder Hagde.....	4.6.17	1.5.51	1.10.49	1.10.42	
— Harry Flytkjær.....	1.2.27		1.4.64		1.10.49	1.2.49	
— Frederik Elias Nielsen.....	12.8.26		1.4.64		1.6.51	1.11.48	
— Gunnar Nielsen.....	23.4.22		1.11.68		1.7.48	
— Jens Aage Dahl.....	11.4.31		1.11.67		1.1.62	1.11.53	
— Egon Husted.....	8.5.41		1.8.75		1.5.64		
— Verner Nyhus.....	5.2.43		1.9.71		1.4.70		
— Niels Peder Jensen.....	15.6.45		1.9.73		1.5.70		
— Jens Amby Jensen.....	9.8.43		1.11.73		1.2.73		
postbud *Ejnar Viggo Pedersen.....	10.1.21		1.4.73		
landpostbud Peder Christian								
Høgsbjerg (lr. 5)	21.2.13					1.12.38	
— Kristian Augustinussen (lr. 5).....	11.8.17					1.9.41	
— Hans Jensen (lr. 6).....	28.12.18					1.1.43	
— Andreas Brogaard Lauridsen (lr. 6).....	11.11.21					1.1.46	
— Hans Schmidt Svendsen (lr. 5).....	18.12.22					1.12.46	
— Laurids Erik Lauridsen (lr. 6).....	25.11.25					1.9.50	
— Ove Kjær (lr. 5).....	3.2.26					1.10.50	
— Olav Ejnar Jensen (lr. 6).....	10.2.26					1.12.50	
— Villy Enevoldsen (lr. 5).....	25.11.25					1.3.51	
— Niels Erik Kristensen (lr. 5).....	14.2.28					1.8.51	
— Henry Gunnar Grønberg (lr. 5).....	10.1.28					1.9.52 ²⁾	
— Aage Enevoldsen (lr. 5).....	20.3.31					1.9.53	
— Poul Henry Mortensen (lr. 5).....	13.2.32					1.5.56	
— Niels Bæk Nielsen (lr. 5).....	11.2.43					1.7.57	

¹⁾ landpostbud 1.11.66. ²⁾ u.f.nr. 1.11.60–31.1.61.

Kontor og personale	Født	I nu- værende stilling	Over- pak- mester	Overpostbud		Postbud	Land- postbud	Fag- prøve
				I	II (postpak- mester)			
<i>(Ringkøbing)</i>								
landpostbud Kristen Iversen.....	15.11.34					1.6.59	
— Aksel Stensig Nielsen.....	28.11.35					1.9.60	
— Frede Kristensen.....	23.4.37					1.6.61	
— Hans Aage Hansen.....	27.2.38					1.3.62	
— Børge Kristensen (lr. 6).....	26.9.38					1.10.62	
— Rikard Vesly Nielsen.....	14.1.33				1.11.56	1.9.63 ¹	
— Knud Westergaard.....	1.3.40					1.8.63	1.9.69
— Erik Knudsen.....	25.6.42				1.11.64	1.4.70	
— Bent Henry Jensen.....	19.12.36					1.9.65	1.5.73
— Henning Andreasen.....	2.6.45						1.3.67
— Anker Husted Lauridsen.....	4.10.45				1.4.72		1.2.73
Ry:								
overpostbud Henning Jensen.....	15.10.21	1.4.54	1.9.48	1.1.46	
— Svend Aage Johansen.....	4.4.26			1.7.66	1.7.52		
postbud Ove Bødstrup Rasmussen.....	1.6.34				1.3.59		
— Niels Henning Andersen.....	6.8.42				1.9.67		
— *Jens Peder Kristiansen.....	19.5.46				1.12.71		
landpostbud Jens Jørgen Sølvsten (lr. 5).....	31.8.23					1.1.47	
— Kurt Jespersen (lr. 6).....	8.9.30					1.3.57	
— Egon Steen Olesen.....	22.2.35					1.11.59	
— Ove Thomassen.....	24.4.36					1.5.61	
Ryomgård:								
overpostbud Søren Peter Helboe Sejersen...	18.1.25				1.4.64	1.11.56	1.3.48	
landpostbud Helge Dam Klezner								
Sørensen (lr. 6).....	21.4.12					1.2.39	
— Jens Anker Dohn (lr. 5).....	29.12.16					1.1.41	
— Peter Groes Møller (lr. 6).....	1.11.19					1.8.45	
— Svend Laurits Holm Andersen (lr. 5).....	1.10.20					1.3.46	
— Vagn Leif Kempel (lr. 5).....	13.5.27					1.1.55	
— Vagn Meyer Jensen (lr. 5).....	8.1.30					1.10.56	
— Knud Johnsen (lr. 5).....	16.6.32					1.10.56	
— Hans Jacob Lerke (lr. 5).....	22.6.35					1.9.58	
— Ole Vinther.....	15.6.33					1.9.59	
— Jakob Gerhard Olesen.....	13.5.36					1.9.61	
— Hugo Kajser Svendsen (lr. 6).....	6.10.38					1.12.63	
— Tage Bæk Iversen (lr. 6).....	17.6.44					1.3.73	
— Rasmus Daugaard.....	16.6.23					1.7.73	
— Jens Ove Jensen.....	10.10.44					1.9.73	
— Gunner Tang-Petersen.....	5.4.33					1.9.73	
Rønde:								
postbud Carsten Bentsen.....	10.2.35				1.10.67	1.6.59	
landpostbud Arne Lykke Nielsen (lr. 6).....	10.10.26					1.6.48 ²	
— Tage Sigvald Petersen (lr. 5).....	4.8.26					1.11.52	
— Knud Erik Kristoffersen (lr. 5).....	29.6.30					1.11.55	
— Arne Mørk Andersen (lr. 5).....	1.7.30					1.7.56	
— Arne Elgaard Jørgensen (lr. 6).....	18.9.32					1.1.57	
— Aksel Damgaard Jensen (lr. 5).....	24.10.32					1.4.59	
— Ove Svendsen.....	26.1.36					1.6.60	
— Jens Jensen Nygaard.....	1.6.44					1.7.73	

¹⁾ ude af post- og telegrafv. 1.1.–30.9.61. ²⁾ tjf.u.l. 1.11.49–31.3.50.

Kontor og personale	Født	I nu-værende stilling	Overpakmester	Overpostbud		Postbud	Landpostbud	Fagprøve
				I	II (postpakmester)			
Silkeborg:								
postvagtimester Villy Maach Kreiling (lr. 17)	19.3.21	1.4.63 ¹	1.9.47			1.4.45	53/46
postbudformand Frederik Johan Mikkelsen (lr. 11)	20.9.13	1.4.64	1.7.46			1.5.43	1.10.37	43/42
— Frits Iversen (lr. 11)	5.12.19	1.10.73	1.9.47			1.9.46	1.3.44	49/47
— Niels Friis Jacobsen (lr. 11)	3.9.26	1.8.75	1.9.58			1.11.50	1.9.48	41/53
overpakmester Ove Søren Peter Kristiansen (lr. 8)	3.3.20	1.2.48			1.4.44	42/47
— Erik Andersen (lr. 8)	8.9.34	1.9.64			1.6.59	47/64
— Preben Aage Jensen (lr. 8)	18.11.40	1.11.66			1.5.63 ²	46/65
— Jørn Kralund (lr. 8)	16.2.40	1.6.69			1.11.63 ²	42/67
kontorpakmester Martin Ankersen	25.2.16	1.4.62	1.10.50	1.6.44	1.3.40	
— Herluf Broberg Hejlesen	25.9.21	1.4.65	1.4.64	1.4.49	1.1.47	
— Aage Nielsen	8.8.23	1.4.66	1.4.64	1.4.49	1.5.47	
— Egon Bervaldd Pedersen	6.2.27	1.2.67	1.8.66	1.7.58	1.8.52	
— Leif Erik Nielsen	28.9.34	1.4.68	1.8.56		
— Kaj Lykke Pedersen	22.7.27	1.9.68	1.4.64	1.5.60	1.2.52	
— Henning Olesen	13.4.34	1.4.69	1.9.58		
— Henning Leisgaard	17.8.39	1.9.73	1.7.69	1.3.63	1.4.62	42/64
— Ole Froberg	15.8.46	1.9.73	1.4.71	1.10.68 ³		
— Flemming Christoffersen	2.5.47	1.12.73	1.7.69		
overpostbud Svend Jørgen Petersen	16.4.12	1.7.49	1.12.38	1.6.36	
postbud Svend Aage Olesen	15.1.17	1.7.44 ⁴	1.7.42	
overpostbud Kaj Henning Jensen	13.12.18	1.5.53	1.11.44	1.1.43	
— Aage Møller	8.12.16	1.4.57	1.3.46	1.3.43	
— Knud Erik Hansen	1.7.24	1.4.64	1.4.46		
— Ejner Enevoldsen	3.11.15	1.4.64	1.9.46	1.6.40	
— Henry Valentin Nielsen	28.9.23	1.4.64	1.12.47	1.10.47	
— Herman Bernhard Christensen	29.10.14	1.4.64	1.4.49	1.4.39	
— Fredo Frank Greve	21.11.22	1.4.64	1.9.49	1.4.48	
— Tage Aagaard	19.11.23	1.4.64	1.8.51		
— Jens Egon Holmgaard	11.11.25	1.4.64	1.5.54	1.11.50	
— Arne Andersen	19.7.30	1.1.67	1.1.53		
— Axel Rolle	24.5.26	1.8.70	1.5.50	
— Elith Erhard Kramer Johansen	17.4.28	1.5.64	1.7.58	1.5.49	
— Knud Bødkov Andersen	22.10.26	1.4.64	1.7.58	1.5.51	
— Svend Erik Sørensen	4.1.30	1.4.64	1.10.58	1.10.51	
postbud Jørgen Ludvig Laursen	4.3.34	1.8.56		
— Jens Christian Jensen	5.5.37	1.3.62 ⁵		
— Ivan Lundkvist Espersen	9.2.38	1.3.62		
— Villy Mikkelsen	25.9.41	1.8.64		
overpostbud Kaj Larsen	14.5.39	1.7.69	1.6.63		
postbud Frank Højer Kristensen	21.5.40	1.6.63		
overpostbud Leif Pedersen	8.6.37	1.7.69	1.6.63		
postbud Vagn Lemminger Overgaard	9.4.40	1.7.63		
— Søren Overgaard Haarup	31.1.41	1.12.64		
— Knud Lykke Kjeldgaard	16.1.44	1.11.65		
— Knud Overgaard Nielsen	14.11.40	1.3.65		
— Frits Kaalund	3.2.40	1.8.65		
— Paul Erik Holmgaard	19.2.46	1.4.68		

¹⁾ postbudformand 1.4.60. ²⁾ afsluttende prøve 1974. ³⁾ tjf. u.l. 1.10.–31.12.70. ⁴⁾ overpostbud II 1.5.53–30.9.75. ⁵⁾ overpostbud 1.7.69–31.10.70.

Kontor og personale	Født	I nu- værende stilling	Over- pak- mester	Overpostbud	Postbud	Land- postbud	Fag- prøve
<i>(Silkeborg)</i>							
postbud Verner Nielsen.....	8.9.42				1.4.68		
— Niels Peder Andersen.....	31.5.44				1.5.68		
— Flemming Brink Gert.....	17.6.47				1.7.68		
— Kaj Ove Henriksen.....	19.11.42				1.8.68		
— Børge Næss-Schmidt.....	14.5.42				1.3.69		
— Mogens Mølager.....	9.8.47				1.10.70 ¹		
— Bendix Østergaard.....	9.10.49				1.10.71		
— Arne Benny Lund.....	1.12.49				1.9.71		
— Henning Soelberg.....	25.5.48				1.4.72		
— Kristian Brøkner.....	20.12.51				1.4.72		
— Henning Bodeholt.....	17.6.47				1.11.72		
— Rasmus Fisker Rasmussen.....	5.5.47				1.12.72		
— Willy Ernebjerg Andersen.....	30.5.49				1.2.73		
— Bendt Kristensen.....	22.1.52				1.2.74		
— Nils Fæster.....	22.3.53				1.4.73		
— Preben Schulze.....	18.4.53				1.5.73		
— Jørgen Bro.....	19.9.48				1.9.74		
— Kjeld Pedersen.....	22.2.49				1.9.74		
— Brian Borgstrøm Nielsen.....	15.9.54				1.10.74		
— Erling Erhardt Jensen.....	5.4.36				1.6.75		
— Jens Martin Jensen.....	30.6.55				1.7.75		
landpostbud Aage Lindhardt Andersen (lr. 5)	23.4.13					1.5.38	41/41
— Henry Kristian Nielsen (lr. 5).....	27.10.21					1.6.46	
— Anders Dyhr Kristensen (lr. 5).....	27.5.26					1.6.47	
— Carl Gunnerius Møller Olesen (lr. 5)....	22.7.22					1.6.47	
— Hugo Børge Hedelund Kramer (lr. 5)...	26.9.26					1.11.47	
— Kristian Rasmussen (lr. 5).....	8.10.23					1.12.47	
— Harry Jensen (lr. 5).....	9.6.27					1.4.51	
— Jens Peter Jensen Skou (lr. 5).....	29.10.26					1.6.51	
— Gudmund Juul Pedersen (lr. 5).....	18.11.26					1.6.51	
— Svend Aage Jensen (lr. 5).....	23.11.26					1.2.52	
— Marius Anton Tysk Sørensen (lr. 6)....	19.12.28					1.5.52	
— Knud Birch Simonsen (lr. 6).....	18.5.26					1.10.53	
— Holger Bach (lr. 6).....	14.5.30					1.3.54	
— Povl Grand Damgaard (lr. 5).....	8.7.30					1.6.54	
— Verner Bach (lr. 5).....	27.5.30					1.4.55	
— Bent Jørgen Schrøder (lr. 5).....	21.10.31					1.2.56	
— Svend Peter Svendsen (lr. 6).....	12.9.31					1.8.56	
— Hans Peter Hansen (lr. 5).....	10.11.32					1.11.56	
— Svend Aage Jespersen (lr. 5).....	23.4.33					1.9.57	
— Erik Strandby Madsen (lr. 5).....	4.1.35					1.5.59	
— Bent Nielsen.....	17.9.34					1.6.59	
— Svend Poulsen Birk.....	17.9.35					1.6.59	
— Knud Nielsen (lr. 6).....	25.7.35					1.5.60	
— Poul Raunholdt Christensen.....	1.6.35					1.6.60	
— Søren Nielsen.....	22.5.38					1.7.60	
— Henning Olesen.....	17.2.36					1.3.61	
— Jørgen Sørensen.....	4.11.36					1.3.61	
— Alfred Bundgaard.....	16.3.38					1.10.62	
— Jørgen Danielsen.....	22.1.40					1.4.63	
— Preben Lysdal Danielsen.....	7.9.40					1.10.64	

¹⁾ ude af post- og telegrafv. 1.10.72–30.6.73.

Kontor og personale	Født	I nu- værende stilling	Over- pak- mester	Overpostbud		Postbud	Land- postbud	Fag- prøve
				I	II (postpak- mester)			
<i>(Silkeborg)</i>								
landpostbud Alfred Vilholm Jensen.....	17.7.40					1.12.55	1.2.65	
— Villy Peter Mikkelsen (lr. 5).....	27.2.32					1.12.55	1.2.65 ¹	
— Knud Pedersen.....	10.10.42						1.12.66	
— Bent Willemann.....	27.8.41						1.6.67	
— Werner Bent Schytt Hansen.....	14.7.42						1.12.67	
— Verner Sørensen Elkjær (lr. 6).....	4.3.42					1.12.66	1.12.74	
— Knud Klode Larsen.....	6.3.47					1.5.69	1.1.72	
— Anker Johannes Nielsen (lr. 6).....	10.12.43					1.9.69	1.4.70	
— Jens Bent Mikkelsen.....	5.1.47						1.3.74	
1 ledig postbudplads								
Skanderborg:								
postvagtimester Svend Aage Jakobsen (lr. 14)	5.12.13	1.8.75 ²	1.10.43		1.11.41	1.1.38	40/41
kontorpakmester Holger Rødlev								
Nielsen (lr. 8).....	3.8.14	1.4.62	1.12.54	1.4.46	1.8.41	1.6.40	
— Thomas Christian Thomsen (lr. 8).....	27.4.24	1.6.65	1.12.54	1.11.48		
— Carlo Christensen.....	29.10.32	1.9.71	1.6.71	1.2.61	1.5.57	
— Hilmar Thorvaldsen.....	12.7.37	1.9.72	1.8.61	1.1.61	
overpostbud Viggo Børge Pedersen.....	13.9.21	1.8.54	1.5.47	1.10.45	
— Villum Secher Rasmussen.....	27.4.23	1.4.64	1.4.49	1.1.48	
— Alfred Sørensen.....	12.6.22	1.4.64	1.8.49	1.8.48	
— Henning Andreas Andersen.....	25.7.27	1.4.64	1.12.50	1.10.48	
— Erik Verner Overgaard.....	8.6.15	1.10.70	1.6.49	
— Aage Møller Pedersen.....	4.9.28	1.4.64 ³	1.12.53	1.1.50	
— Per Laurits Pedersen.....	14.5.30	1.4.67	1.12.54	1.4.53	
— Geert Bøgehaug Eriksen.....	17.12.29	1.4.68	1.9.60	1.4.55	
postbud Ove Poulsen.....	18.10.41	1.8.65		
— Børge Skytte Mikkelsen.....	29.8.45	1.11.68		
— Villy Frølund.....	18.9.45	1.2.70		
overpostbud Verner Bruno Larsen.....	14.12.43	1.8.75	1.6.70		
— Thorkild Lyngkær Pedersen.....	1.4.46	1.8.75	1.11.72		
postbud Torben Bundgaard Johnsen.....	9.9.50	1.9.73		
— Eigil Petersen.....	22.4.49	1.8.74		
— Henning Herbert Jensen.....	13.2.51	1.9.74		
— Poul Mikkelsen.....	14.3.40	1.3.71 ⁴		
landpostbud Henry Emil Sørensen (lr. 6)...	31.3.13		1.12.38	
— Ejner Nielsen (lr. 6).....	21.4.24		1.7.48	
— Peder Rindom Madsen (lr. 5).....	11.10.24		1.2.49	
— Svend Grøn Lyngby (lr. 6).....	18.1.27		1.6.50	
— Kristian Fisker Jensen (lr. 6).....	5.2.25		1.5.50 ⁵	
— Poul Anton Christensen (lr. 6).....	29.4.25		1.2.51	
— Leo Sørensen (lr. 5).....	12.1.32		1.12.54	
— Govert Johannes Michael Viborg (lr. 5) .	25.6.32		1.7.56	
— Gunner Peter Christensen (lr. 5).....	13.8.31		1.1.57	
— Poul Erik Pedersen (lr. 5).....	6.11.32		1.2.58	
— Ivan Skovgaard Nielsen (lr. 6).....	9.6.34		1.6.58	
— Preben Herman Nielsen Thykjær (lr. 6) .	8.6.33		1.10.58	
— Arne Larsen.....	24.11.34		1.11.59	
— Svend Erik Mogensen (lr. 6).....	30.11.35		1.1.60	
— Aage Ravn Mikkelsen (lr. 6).....	11.4.35		1.4.60	
— Per Ringtved Nielsen.....	2.11.35		1.11.60	

¹⁾ chauffør 1.6.60–31.8.64, postbud 1.9.64–31.1.65. ²⁾ postbudformand 1.4.63. ³⁾ postbud 1.6.71–31.3.74. ⁴⁾ overpostbud 1.9.71, landpostbud 1.4.73, ude af post- og telegrafv. 1.10.–31.10.73, postbud p. pr. 1.11.73–31.10.74. ⁵⁾ u.f.nr. 1.5.–31.10.53.

Kontor og personale	Født	I nu- værende stilling	Over- pak- mester	Overpostbud		Postbud	Land- postbud	Fag- prøve
				I	II (postpak- mester)			
<i>(Skanderborg)</i>								
landpostbud Kaj Sørensen	11.5.40						1.11.62	
— Knud Bervaldd Pedersen (lr. 6).....	30.7.39						1.4.63	
— Vagner Kjeldsen (lr. 6).....	8.3.31			1.7.69		1.12.55	1.10.70	
— Eyvind Richard Sørensen.....	3.4.19					1.4.72	1.7.75	
— Niels Thomas Jensen.....	19.7.43					1.6.68	1.1.71	
— Palle Hesselbjerg Jensen.....	23.6.44					1.5.69	1.9.75	
Skjern:								
kortorpakmester Børge Villiam Jensen (lr.8)	2.2.39	1.9.73		1.7.69		1.11.63		
— Anker Pedersen	1.10.44	1.8.75		1.1.71		1.4.68		
overpostbud Niels Børge Moelsby.....	8.5.15			1.2.55 ¹⁾	1.4.46	1.6.39 ²⁾		
— Jens Arnholdt Laursen.....	1.6.18			1.4.55	1.11.47	1.6.42	
— Peter Laursen	24.3.22			1.4.64		1.9.50	1.11.46	
— Kristen Nørmark	9.5.26			1.4.64		1.8.58	1.6.51	
— Henning Bæk Vestergaard.....	11.9.33			1.8.75		1.5.63	1.6.58	
— Karl Erik Iversen.....	7.2.41			1.10.74		1.1.65		
postbud Børge Thulstrup.....	17.12.39					1.10.67 ³⁾		
overpostbud Peter Mouritz Steffen Andersen	3.2.44			1.2.71		1.5.68		
landpostbud Kristian Johnsen Skovgaard								
Lauritsen (lr. 5).....	14.8.22						1.10.46	
— Villy Moesgaard Jensen (lr. 5).....	5.6.24						1.5.49	
— Børge Risvig (lr. 5).....	8.8.24						1.7.49	
— Jens Andreas Eistrup (lr. 5).....	31.5.13						1.11.49	
— Peder Kristian Krogsgaard (lr. 5).....	3.7.31						1.10.52	
— Peder Tang Sørensen (lr. 6).....	7.12.27						1.12.52	
— Henning Lodal Jakobsen (lr. 5).....	29.7.32						1.8.53	
— Niels Pedersen (lr. 5).....	5.6.29						1.8.53	
— Viggo Nørmark (lr. 5).....	28.2.32						1.10.55	
— Søren Erik Nørmark (lr. 5).....	5.5.32						1.8.56	
— Niels Peter Larsen (lr. 6).....	3.5.32						1.11.56	
— Jens Godtfred Hausgaard.....	30.11.34						1.10.58 ⁴⁾	
— Svend Aage Clemmensen	8.3.37						1.5.60	
— Henning Juel Vang Lauridsen.....	29.6.36						1.9.60	
— Peter Andreas Underbjerg (lr. 5).....	4.3.27			1.4.64		1.10.52	1.6.50 ⁵⁾	
— Bent Nørremark	13.9.41						1.8.65	
— Svend Aage Hansen.....	2.6.41						1.2.67	
— Jens Sørensen.....	31.1.44						1.8.67	
— Tage Taulo Sørensen (lr. 6).....	20.12.26						1.4.72	
— Niels Arne Pedersen (lr. 6).....	20.9.48						1.5.73	
— Christian Brydberg Jespersen.....	15.8.24					1.2.74	1.5.75	
— Henning Jørgensen.....	1.4.43					1.6.74	1.8.75	
— Erik Mørch.....	8.2.36						1.10.74	
1 ledig postbudplads								
Tarm:								
kortorpakmester Kristian Pindstofte Holm .	22.1.45	1.8.75		1.9.73		1.6.72		
overpostbud Willy Torben Johansen.....	15.4.45			1.1.71		1.8.67		
— Axel Nørnum.....	20.7.45			1.9.73		1.8.71		
— Niels Christian Pilgaard Holm.....	29.11.45			1.10.72		1.11.71		
— Frode Jensen.....	4.9.48			1.2.75			
— Preben Hansen.....	26.6.51			1.4.75			
landpostbud Christen Arne Christensen (lr. 5)	10.2.12			1.2.50		1.11.48	1.9.37	
— Knud Erik Davidsen (lr. 5).....	15.2.22						1.4.48	
— Frode Jensen (lr. 5).....	10.5.25						1.6.50	

¹⁾ u.f.nr. 1.2.63–31.1.65. ²⁾ u.f.nr. 1.3.–31.10.45. ³⁾ overpostbud 1.1.71–30.4.72. ⁴⁾ u.f.nr. 1.4.66–31.3.67. ⁵⁾ landpostbud 1.11.64.

Kontor og personale	Født	I nu-værende stilling	Overpakmester	Overpostbud		Postbud	Landpostbud	Fagprøve
				I	II (postpakmester)			
(Tarm)								
landpostbud Niels Kristian Pedersen (lr. 5) ..	20.3.27					1.9.51	
— Bernhard Elvin Pedersen (lr. 5)	20.8.26				1.6.51	1.7.54	
— Knud Egon Jensen (lr. 5)	4.9.33					1.2.56	
— Henry Sørensen (lr. 5)	10.10.35					1.1.58	
— Kristian Urup Madsen (lr. 5)	7.7.35					1.3.58	
— Oskar Christiansen (lr. 6)	23.6.33					1.4.59	
— Christian Aagaard Hansen (lr. 6)	17.10.37				1.6.68	1.5.69	
— Hans Christian Jepsen (lr. 5)	5.9.30			1.7.69		1.11.55	1.4.73	
Tranebjerg Samsø:								
landpostbud Arild Johannes Grønfeldt Sørensen	5.2.20						1.4.72	
Ulfborg:								
overpostbud Henning Hansen	1.8.23			1.4.64		1.10.57	1.3.49	
— Andreas Christensen	30.4.25			1.4.68		1.5.61	1.5.54	
landpostbud Jens Lunde Boutrup (lr. 5) ...	24.12.12					1.4.38	
— Ejnar Johnsen (lr. 5)	12.5.14					1.6.38	
— Villiam Nielsen (lr. 5)	29.1.18					1.8.44	
— Magnus Damgaard Johnsen (lr. 6)	18.7.20					1.12.47	
— Anders Nordestgaard Nielsen (lr. 5)	27.12.23					1.4.51	
— Anders Orla Pedersen (lr. 5)	15.10.32					1.3.58	
— Jørgen Lunde Boutrup	26.8.38					1.11.69	
— Kristian Halvor Kristensen	11.10.26					1.4.72	
— Kaj Andersen (lr. 6)	10.11.40					1.10.72	
Varde:								
postvagtmester Ove Pedersen (lr. 14)	27.2.16	1.9.73 ¹	1.12.49			1.5.48	1.3.40	39/48
overpakmester Svend Henry Rotbøl (lr. 8) ..	21.7.23	1.10.56			1.9.48	41/54
kontorpakmester Arne Thorsen Hansen (lr. 8)	25.11.24	1.4.63		1.6.55	1.11.49		
— Georg Leonhard Kragelund Olesen	6.9.24	1.4.66		1.4.64	1.12.56	1.12.49	
— Flemming Nielsen	22.5.33	1.9.68			1.5.58		
— Jørgen Nielsen	15.5.41	1.2.75		1.9.73	1.3.64		
overpostbud Aksel Frederiksen	20.12.20	1.5.56	1.1.45		
— Egon Deleuran Hansen	3.3.25	1.4.64	1.1.55	1.6.50	
— Bent Lyhne	26.1.32	1.6.68	1.7.55	1.6.55	
— Carl Jørgen Lyhne	26.1.36	1.7.69	1.8.60		
— Gert Leth Kristensen	23.6.37	1.10.72	1.3.61		
— Erik Hansen	26.5.40	1.4.74	1.3.63		
— Gunnar Leth Hansen	20.2.38	1.4.74	1.9.63		
postbud Marius Viktor Pedersen	29.9.40		1.9.63		
overpostbud Egon Kristensen	30.1.43	1.3.75	1.1.67		
— Peder Thelmark Nielsen	7.12.44	1.8.75	1.12.68		
postbud Kurt Vig Nielsen	19.6.47		1.5.71		
— *Kurt Flemming Hansen	17.4.47		1.6.71		
— *Jan Albert Hansen	31.7.49		1.10.72		
— Jens Peter Nielsen	17.11.51		1.9.75		
landpostbud Ernst Bæk Nielsen (lr. 5)	19.11.15			1.12.39	
— Kristian Karle Nielsen (lr. 5)	19.1.15			1.12.39	

1) postbudformand 1.4.65.

Kontor og personale	Født	I nu-værende stilling	Overpakmester	Overpostbud		Postbud	Landpostbud	Fagprøve
				I	II (postpakmester)			
(Varde)								
landpostbud Ernst Hakon Schmidt								
— Christensen (lr. 5)	8.5.17						1.3.42	
— Ove Hansen Jessen (lr. 5)	16.11.20						1.1.45	
— Peder Vind Pedersen (lr. 5)	28.8.22						1.4.46	
— Børge Hansen (lr. 5)	29.5.21						1.7.47	
— Vagn Edmund Hansen (lr. 5)	28.1.22						1.1.48	
— Ernest Kristensen Urup (lr. 5)	31.7.23						1.7.48	
— Verner Amorsen Hansen (lr. 5)	6.10.20						1.10.48	
— Ejner Marinus Therkelsen (lr. 5)	28.11.24						1.1.50	
— Martin Nielsen (lr. 5)	10.12.24						1.7.50	
— Regner Emil Jørgensen (lr. 6)	29.6.30						1.3.52	
— Arne Eskildsen Brink (lr. 6)	19.4.28						1.10.52	
— Henry Kristian Møller Kristensen (lr. 6)	27.6.27						1.11.52	
— Niels Tonnesen (lr. 5)	9.1.28						1.2.53	
— Svend Aage Schou Nielsen (lr. 5)	23.1.30						1.1.54	
— Rud Børge Sørensen (lr. 5)	17.10.27						1.5.54	
— Aksel Larsen (lr. 5)	7.12.33						1.4.56	
— Hans Jacob Olsen (lr. 5)	28.4.28						1.12.55	
— Aage Pallesen (lr. 5)	17.5.31						1.2.56	
— Karlo Emil Larsen (lr. 5)	18.5.31						1.7.56	
— Aage Hermansen (lr. 5)	30.9.31					1.12.56	1.3.67	
— Jens Christian Harborg Jensen (lr. 5)	2.5.26						1.3.57	
— Kaj Rasmussen (lr. 5)	29.12.32						1.3.57	
— Emil Johannes Jessen (lr. 5)	18.11.32						1.12.57	
— Hans Marinus Madsen (lr. 5)	31.3.35						1.11.58	
— Frands Henning Kjeldsen (lr. 6)	8.1.35						1.6.59	
— Harry Kristoffersen	4.4.35						1.8.59	
— Nis Christian Madsen	14.5.38						1.12.62	
— Jens Peter Pedersen	15.4.39						1.2.63	
— Peder Kristensen (lr. 6)	14.11.39						1.5.63	
— Henry Vejlgård Nielsen	5.10.40						1.6.63	
— Villy Børge Madsen Bergstedt	28.10.38						1.2.64	
— Kristian Sofus Schou	29.8.43						1.6.66	
— Jens Jørgen Thorø Martinsen	29.12.36						1.4.75	
Vejle:								
postvagnmester Alfred Emil Damgaard								
— Hansen (lr. 17)	7.8.14	1.4.67 ¹	1.7.44			1.3.40		43/42
— Aage Ejnar Frydensberg Seidelin (lr. 14)	10.3.18	1.12.68 ²	1.2.49			1.4.42		45/47
postbudformand Bent Christensen (lr. 11)	19.9.26	1.2.69	1.9.53			1.10.47		45/51
— Niels Erling Pedersen (lr. 11)	11.12.33	1.7.73	1.1.60			1.4.56		45/59
— Bendt Jepsen (lr. 11)	9.12.31	1.1.75	1.12.60			1.1.53		46/60
overpakmester Gustav Frederik Villiam								
— Hansen (lr. 8)	6.3.16	1.7.46		1.4.40		47/43
— Ove Richard Jønsson (lr. 8)	25.8.35	1.4.64		1.7.58		44/62
— Bent Heine Johansen (lr. 8)	28.9.39	1.9.64		1.9.62		55/64
— Kaj Erik Andersen (lr. 8)	20.12.41	1.9.65		1.8.64		40/65
— Knud Bjarne Toft (lr. 8)	18.6.40	1.5.68		1.2.66 ³		46/67
— Vagn Erland Jensen (lr. 8)	2.1.43	1.10.69		1.4.68 ⁴		50/49
kontorpakmester Holger Vilhelm Svensson								
(lr. 8)	24.3.16	1.4.61	1.2.53	1.4.45	1.4.40		
— Aksel Harry Nielsen	27.3.14	1.4.62	1.4.56	1.3.47	1.3.46	1.7.39	
— Ole Henrik Nielsen	25.3.22	1.4.63	1.10.57	1.6.48	1.4.46		

¹⁾ postbudformand 1.6.57. ²⁾ postbudformand 1.4.66. ³⁾ afsluttende prøve 1974. ⁴⁾ afsluttende prøve 1975.

Kontor og personale	Født	I nu- værende stilling	Over- pak- mester	Overpostbud		Postbud	Land- postbud	Fag- prøve
				I	II (postpak- mester)			
<i>(Vejele)</i>								
kontorpakmester Erik Nielsen.....	15.12.23	1.4.63		1.4.56	1.6.49		
— Gunnar Hansen.....	21.6.29	1.4.64			1.7.50		
— Aksel Valdemar Jensen.....	18.1.33	1.4.65			1.12.54		
— Leif Panduro Nielsen.....	29.9.35	1.4.65			1.3.58		
— Svend Erik Dupont.....	25.8.37	1.9.68			1.2.60		
— Jens Vigant Ryborg.....	30.9.37	1.9.68			1.1.60		
— Jørgen Drachmann.....	18.1.38	1.9.68			1.7.60		
— John Munkholm Bertelsen.....	13.4.41	1.9.73		1.7.69 ¹⁾	1.9.63		
— Jem Vedsted.....	4.4.42	1.12.73		1.1.71	1.9.64		
overmontør Ole Christoffersen (lr. 7).....	8.1.40	1.5.71		1.3.70	1.8.62		
montør Erik Hougaard (lr. 7).....	30.7.43	1.9.73			1.11.65		
overpostbud Fridtjof Evin Nielsen.....	8.1.16		1.2.53	1.4.46	1.3.40		
— Carlo Vestergaard Jensen.....	5.4.21	1.6.48	1.5.45		
— Helge Jensen.....	18.5.21	1.6.48	1.6.45		
— Kurt Petersen.....	27.2.23	1.4.51	1.4.46		
— Egon Hansen.....	2.6.22	1.6.51	1.4.46		
— Erik Thorup Pedersen.....	11.11.26	1.3.53	1.12.47		
— Jens Herluf Peder Jensen.....	20.9.14		1.4.64		1.6.62	1.6.39	
— Karl Anker Eskildsen.....	1.4.20	1.8.57	1.11.49		
— Gunnar Theodor Munk.....	15.7.27	1.3.58 ²⁾	1.11.49		
— Kurt Dahse Glentbæk.....	27.1.30		1.4.64		1.2.51		
— Svend Freddy Gillstedt.....	26.7.22		1.4.64		1.8.57	1.12.46	
— Svend Børge Laursen.....	15.5.31		1.6.66		1.6.52		
— Robert Aage Nielsen.....	14.1.29		1.8.67		1.8.53		
— Jørgen Jensen.....	12.3.33		1.7.69		1.8.55		
— Henning Kammersgaard.....	6.5.33		1.12.68		1.12.55		
— Gunnar Schmidt.....	24.12.26		1.4.68		1.6.54		
postbud Hans Kristian Pedersen Nørbo.....	25.4.24		1.5.73 ³⁾	1.4.50	
overpostbud Erling Sørensen.....	26.3.35		1.6.71		1.7.57		
— Bent Kristensen Fousing.....	18.1.35		1.6.69		1.6.56		
— Gunnar Dam Jensen.....	15.9.35		1.7.69		1.1.58		
— Kristian Møbjerg Kristensen.....	28.11.37		1.10.72		1.12.61		
— Uffe Nielsen.....	8.9.42		1.9.73		1.1.65		
— Bent Meldgaard Christensen.....	14.1.39		1.3.72		1.11.63		
— Klaus Kristian Christensen.....	15.4.33		1.10.72		1.3.57 ⁴⁾		
— Poul Vallentin Pedersen.....	27.1.44		1.9.73		1.5.66		
— Poul Petersen.....	7.5.44		1.10.72		1.7.65		
— Bent Steffen Damgaard Hansen.....	15.11.44		1.2.74		1.3.67		
— Kurt Sørensen.....	3.7.45		1.3.74		1.5.67		
— Erik Dalgas Knudsen.....	9.2.46		1.4.74		1.5.68		
postbud Ole Nielsen.....	11.8.42		1.7.67		
overpostbud Jørn Thomsen.....	31.8.42		1.8.75		1.7.67		
— Olaf Ravn Dvinge.....	16.5.43		1.10.72		1.7.67		
— Preben Lund.....	3.5.44		1.9.73		1.1.68		
— Ove Henriksen.....	17.10.43		1.9.73		1.4.68		
— Joran Hansen Kjær.....	12.4.47		1.8.75		1.2.69		
postbud Niels Fogh Jensen.....	21.8.44		1.5.68		
overpostbud Peter Quist Jensen.....	25.1.45		1.8.75		1.5.68		
postbud Poul Erik Bak.....	4.5.47		1.7.69		
overpostbud Svend Harry Jensen.....	12.9.42		1.4.74		1.11.68		

¹⁾ tjf.u.l. 1.7.–31.12.71. ²⁾ u.f.nr. 1.7.–31.10.58. ³⁾ overpostbud 1.6.70–30.4.73. ⁴⁾ u.f.nr. 1.4.–31.12.64, ude af post- og telegrafv. 1.1.65–31.4.71.

Kontor og personale	Født	I nu-værende stilling	Overpakmester	Overpostbud	Postbud	Landpostbud	Fagprøve
<i>(Vejle)</i>							
overpostbud Erling Rahbek	16.12.44	1.4.74	1.2.69		
— Gunnar Holst	4.5.32	1.4.74	1.4.72		
postbud Helmuth Erik Nyborg Pedersen	6.2.24		1.4.72		
— Henrik Andersen	3.10.46		1.9.69		
overpostbud Hans Christian Hermannsen	20.2.49	1.8.75	1.3.71		
postbud Flemming Bo Pedersen	14.2.49		1.4.71		
— Erik Gad Rasmussen	18.2.49		1.3.70 ¹⁾		
— Carl Aage Sørensen	9.12.42		1.9.71		
— Allan Petersen	13.12.49		1.12.71		
— Carsten Falk	23.6.50		1.6.72		
— Preben Gøta Jensen	22.3.45		1.1.72		
— Laurits Kringelum	5.1.51		1.4.72		
— Flemming Egon Madsen	27.4.46		1.6.72		
— Leo Elmholt Jensen	16.7.25		1.11.72		7,7/74
— Anders Strand Pedersen	21.5.53		1.6.73		
— Flemming Kristensen	15.7.53		1.6.74		
— Erik Præstbro	8.7.45		1.9.73		
— *Niels-Jørgen Larsen	14.11.53		1.12.73		
— *Carsten Juul Andersen	22.11.47		1.12.73		
— *Søren Egon Frederiksen	19.11.43		1.2.74		
— *Svend Aage Olesen	24.1.52		1.4.74		
— *Jens Ove Meldgaard Vedel	25.4.47		1.5.74		
— *Preben Damgaard Sørensen	13.7.45		1.5.74		
— *Erling Madsen	26.8.42		1.8.74		
— *Aage Kristian Mikkelsen	28.3.35		1.10.74		
— *Leif Axel Christensen	23.6.46		1.11.74		
— *Peter Egon Kristensen	6.4.52		1.9.75		
— *Erik Bjarne Sørensen	4.4.50		1.9.75		
landpostbud Albert Emil Kyed (lr. 5)	20.11.12			1.11.37	
— Peter Nielsen Sørensen (lr. 5)	24.7.14			1.10.38	
— Gunner Aage Hansen (lr. 5)	11.12.11			1.6.39	
— Peter Nielsen (lr. 6)	1.9.16			1.1.41	
— Leonhard Egsgaard Mortensen (lr. 5)	21.8.17			1.9.41	
— Harald Vagn Thomsen (lr. 5)	27.7.15			1.11.43	
— Knud Peder Andreassen (lr. 5)	2.6.17			1.11.43	
— Villy Paarsgaard Kristiansen (lr. 5)	4.9.21			1.10.45	
— Aksel Koch (lr. 5)	21.9.21			1.10.45	
— Ernst Aksel Nordbek (lr. 6)	2.8.20			1.10.45	
— Jørgen Vinther Paaske	6.12.21			1.1.46	
— Thøger Rode (lr. 5)	10.5.21			1.11.46	
— Børge Hansen (lr. 5)	26.9.23			1.1.48	
— Gunnar Hansen (lr. 5)	23.4.25			1.11.48	
— Erik Reinholdt Laursen	26.11.24			1.11.48	
— Erik Rode (lr. 5)	6.1.23			1.2.49	
— Anton Martin Nielsen (lr. 5)	20.8.24			1.3.49	
— Poul Anker Madsen (lr. 6)	24.10.24			1.5.49	
— Henry Larsen (lr. 5)	29.5.26			1.2.50	
— Ejnar Nutzhorn Jensen (lr. 5)	28.2.25			1.7.51	
— Peder Andreassen (lr. 5)	17.4.26			1.9.51	
— Peter Frederiksen (lr. 6)	2.1.29			1.12.52	
— Børge Larsen (lr. 5)	31.3.30			1.12.54	

¹⁾ overpostbud 1.6.73–31.10.74.

Kontor og personale	Født	I nu- værende stilling	Over- pak- mester	Overpostbud	Postbud	Land- postbud	Fag- prøve
<i>(Vejle)</i>							
landpostbud Viggo Vandal Laursen (lr. 5) ..	7.2.30		1.7.61	1.1.55 ¹	
— Erik Jensen (lr. 5).....	25.6.30			1.9.55	
— Egon Pedersen (lr. 5)	30.3.31			1.1.56	
— Gert Aagaard Jensen (lr. 5)	21.9.34			1.8.58	
— Knud Erik Lund Olesen (lr. 6).....	26.4.36			1.9.59	
— Ove Elkjær Petersen	16.1.37			1.6.60	
— Knud Jørgensen	16.5.37			1.4.61	
— Viggo Pedersen	24.7.38			1.4.62	
— Kristian Arendt Pedersen	15.4.40			1.4.63	
— Leo Øhlenschläger Jørgensen	11.9.39			1.9.63	
— Eigil Nielsen	25.1.40			1.12.63	
— Knud Hansen	2.3.39			1.1.64	
— Vagn Aage Bjerring	21.6.40			1.3.65	
— Gert Rud Lynge Jørgensen.....	14.9.41			1.4.66	
— Anders Hundsdahl	24.11.39		1.3.63	1.12.67	
— Leo Bøjlesen	16.7.46			1.9.68	
— Ole Jagd Johansen	19.10.44			1.4.68	
— Torben Kilerich	3.1.36	1.12.62		1.9.60	1.8.73	47/62
— Søren Peter Nim	30.12.26			1.4.72	
— Ole Redsted Andreassen	9.3.50			1.4.71	
— Arvid Laurids Pedersen	17.2.17			1.4.72	
— Svend Kristensen	6.4.20			1.4.72	
Ølgod:							
postbud Ivar Herluf Haahr Mortensen	11.1.38		1.7.64		
— Svend Uhre Nielsen	8.3.41		1.4.72		
landpostbud Aage Damsgaard Axelsen (lr. 5)	10.6.11			1.4.38	
— Karl Kristian Nielsen (lr. 5).....	19.4.12			1.6.38	
— Hans Bjerger (lr. 5).....	20.8.16			1.8.43	
— Villy Hedevang Andersen (lr. 5).....	22.8.26			1.1.49	
— Viggo Pallesen (lr. 6).....	28.11.26			1.11.51	
— Ejner Plauborg Jakobsen (lr. 5).....	3.2.30			1.11.54	
— Orla Sigfred Bjerger.....	26.10.29			1.10.72	
1 ledig postbudplads							
Ørsted:							
overpostbud Leo Johansen	4.12.51	1.6.75			
landpostbud Asger Kristian Eriksen (lr. 5)...	22.1.22		1.5.50	
— Erik Bøss Barrett (lr. 6)	5.6.27		1.7.52	
— Verner Sørensen (lr. 6).....	19.12.28		1.3.56	
— Ernst Henriksen (lr. 6).....	12.6.33		1.7.57	
— Ole Pedersen (lr. 6).....	8.3.44	1.11.71	1.3.67	1.6.73	
Århus:							
postvagtmaster Ivert Christian Tage							
Kalby (lr. 17)	26.9.13	1.4.62 ²	1.5.44	1.9.38	1.10.37	50/42
— Jens Kai Gaardbo (lr. 18)	8.6.20	1.10.62 ³	1.2.47	1.7.44	54/46
— Walther Leo Byriel (lr. 14)	1.8.13	1.4.65 ⁴	1.11.42	1.9.37	38/40

¹⁾ kontorpakmester 1.1.66–30.5.68, landpostbud 1.6.68. ²⁾ pakmesterformand 1.1.52, postbudformand 1.4.54. ³⁾ pakmesterformand 1.7.56, postbudformand 1.4.58. ⁴⁾ pakmesterformand 1.11.50, postbudformand 1.7.58.

Kontor og personale	Født	I nu-værende stilling	Overpakmester	Overpostbud		Postbud	Landpostbud	Fagprøve
				I	II (postpakmester)			
<i>(Århus)</i>								
postvagtmester Hans Christian Jensen (lr.14)	30.9.14	1.4.65 ¹	1.11.45		1.10.38	38/44
— Poul Verner Rasmussen (lr. 14).....	15.3.20	1.4.66 ²	1.2.48		1.5.44	1.4.44	41/47
— Hans Christian Elmstrøm Larsen (lr. 14) .	6.10.17	1.7.68 ³	1.7.46		1.11.41	47/45
— Pauli Andreassen (lr. 14).....	20.7.18	1.9.68 ⁴	1.9.47		1.8.42	36/46
— Harald Meldgaard Mikkelsen (lr. 14) ...	28.3.20	1.2.69 ⁵	1.9.47		1.3.45	45/46
— Carl Henry Fogt Jensen (lr. 14).....	19.10.21	1.7.69 ⁶	1.2.51		1.11.45	49/49
— Ove Jensen (lr. 14).....	8.8.25	1.9.71 ⁶	1.4.51		1.9.46	51/50
— Leo Georg Hansen (lr. 14).....	15.4.26	1.12.72 ⁷	1.1.52		1.5.47	40/50
— Svend Aage Eriksen (lr. 17).....	17.6.23	1.12.72 ⁸	1.12.54		1.7.48	39/49
— Alex Poul Erik Jensen (lr. 17).....	16.6.28	1.4.73 ⁸	1.4.57		1.7.49	48/52
— Erling Holm (lr. 14).....	23.5.29	1.4.73 ⁸	1.4.57		1.6.50	53/56
— Svend Aage Holme-Pedersen (lr. 14)....	4.8.30	1.4.73 ⁸	1.9.58		1.9.51 ⁹	51/57
— Børge Sørensen (lr. 14).....	8.10.32	1.9.74 ¹⁰	1.12.58		1.5.56	39/58
mekaniker Villy Nielsen (lr. 13).....	24.4.22	1.9.68 ¹¹	1.4.61 ¹²	1.11.57 ¹³	1.4.46	
postbudformand Niels Holm Olesen (lr. 11)	8.11.24	1.4.66	1.4.51		1.4.46	53/50
— Eigil Ranegaard (lr. 11).....	9.6.23	1.9.68	1.5.55		1.11.48	39/50
— Jens Fisker (lr. 11).....	8.11.28	1.4.69	1.2.59		1.5.54	1.12.49	39/53
— Ole Geert Krogsbæk Mathiasen (lr. 11)..	19.8.32	1.4.69	1.2.59		1.9.53	46/56
— Henning Iisager Sørensen (lr. 11).....	8.3.29	1.9.69	1.6.59 ¹⁴		1.4.50	37/56
— Preben Riisberg (lr. 11).....	28.3.35	1.3.71	1.7.60		1.5.59	43/60
— Bent Nielsen (lr. 11).....	6.9.33	1.9.71	1.12.61		1.10.54	36/58
— Knud Aage Hansen (lr. 11).....	29.5.30	1.12.72	1.12.61		1.5.55	47/57
— Jens Bækgaard (lr. 11).....	11.11.34	1.2.73	1.12.61		1.3.57	49/60
— Mogens Vestergaard (lr. 11).....	3.12.35	1.3.73	1.12.61		1.11.58	50/61
— Ivan Horn Timmermann (lr. 11).....	20.8.35	1.3.73	1.8.62		1.2.58	49/60
— Finn Teinborg (lr. 11).....	8.2.34	1.7.73	1.9.62		1.4.58	43/62
— Finn Dalsgaard Laursen (lr. 11).....	24.4.36	1.7.73	1.12.62		1.4.61	51/62
— Freddy Larsen (lr. 10).....	18.2.38	1.7.73	1.9.63		1.6.60	38/63
— Karsten Wendelboe Asmussen (lr. 10) ...	4.3.40	1.9.73	1.6.64		1.7.62	46/63
— Svend Erik Laursen (lr. 10).....	25.2.32	1.10.74	1.9.60		1.3.53	37/59
— Jens Anker Petersen (lr. 11).....	13.4.40	1.12.74	1.6.64		1.8.62	43/63
— John Ib Laursen (lr. 10).....	4.12.36	1.9.75	1.10.64		1.4.59	43/64
postchaufførformand Evald Jens Knud								
— Hansen (lr. 10).....	30.9.16	1.10.74			1.10.48 ¹⁵	1.6.41		
— Svend Fuglsang Jacobsen (lr. 10).....	1.1.23	1.10.74			1.7.51 ¹⁶	1.4.46		
— Otto Børge Anbo (lr. 10).....	4.11.19	1.8.75			1.1.53 ¹⁷	1.10.44		
— Villy Brask (lr. 10).....	7.6.25	1.8.75			1.11.55 ¹⁸	1.7.46		
overpakmester Poul Henning Ostenfeldt								
— Petersen (lr. 8).....	1.3.28		1.9.55			1.3.49	45/53
— Robert Teglgård Eriksen (lr. 8).....	30.7.36		1.12.61			1.10.59	39/61
— Karl Erik Pedersen (lr. 8).....	2.11.38		1.1.65			1.4.62	46/63
— John Erling Munck Nielsen (lr. 10).....	14.7.37		1.4.65			1.4.62	51/62
— Anders Karl Andersen (lr. 10).....	3.4.37		1.4.65			1.2.63	47/64
— Karlo Viggo Jensen Bak (lr. 8).....	23.12.37		1.5.65			1.12.61	42/64
— Knud-Erik Andersen (lr. 10).....	3.9.40		1.5.65			1.8.64	47/64
— Karl Aage Ramsdahl (lr. 10).....	11.7.37		1.10.65			1.12.61	1.2.61	44/65

¹) pakmesterformand 1.4.54, postbudformand 1.10.61. ²) postbudformand 1.4.62. ³) pakmesterformand 1.11.56, postbudformand 1.11.62. ⁴) postbudformand 1.4.65. ⁵) postbudformand 1.5.65. ⁶) postbudformand 1.4.66. ⁷) postbudformand 1.7.66. ⁸) postbudformand 1.9.68. ⁹) u.f.nr. 1.5.-30.9.55. ¹⁰) postbudformand 1.4.69. ¹¹) mekaniker i 10. lkl. 1.6.64. ¹²) mekaniker i 7. lkl. ¹³) monter II, overpostbud II 1.7.50. ¹⁴) u.f.nr. 1.4.64-28.2.65. ¹⁵) chauffør, overchauffør 1.12.55. ¹⁶) chauffør 1.4.56, overchauffør 1.4.62. ¹⁷) chauffør, overchauffør 1.4.62. ¹⁸) chauffør, overchauffør 1.4.62.

Kontor og personale	Født	I nu- værende stilling	Over- pak- mester	Overpostbud		Postbud	Land- postbud	Fag- prøve
				I	II (postpak- mester)			
<i>(Århus)</i>								
overpakmester Ib Simonsen (lr. 8)	10.9.40	1.5.65 ¹	1.5.63		47/65
— Henning Madsen (lr. 8)	5.4.41	1.6.66	1.8.63		51/65
— Niels Peter Bak (lr. 8)	2.8.39	1.5.68	1.12.66		45/67
— Jørgen Møller Bitsch (lr. 8)	13.8.37	1.7.69	1.5.64 ²		41/68
— Per Nielsen (lr. 8)	4.6.41	1.10.69	1.9.64 ²		40/65
— John Løth Nielsen (lr. 8)	9.6.42	1.10.69	1.12.67		35/69
— Søren Kirkegaard Knudsen (lr.8)	2.3.39	1.12.69	1.10.65 ³		41/66
— Paul Erik Hitz (lr. 8)	25.2.40	1.9.70	1.12.65		50/66
— Aage Landkilde Sørensen (lr. 8)	23.7.40	1.9.70	1.4.66		47/66
— Ib Folmer Flensborg Nicolajsen ⁴ (lr. 8)	2.8.44	1.10.70	1.8.67		44/70
— Jens Morten Laursen Kjøge (lr. 8)	1.10.41	1.2.71	1.7.66		41/67
— Karl Ove Askjær (lr. 8)	26.6.40	1.4.71	1.7.64 ⁵		48/65
— Otto Fenger (lr. 8)	5.9.42	1.11.72	1.4.69		45/72
— Arne Bay Kristensen (lr. 8)	22.9.38	1.12.72	1.7.69	1.1.61		46/72
— Henri Hjulmand Jensen (lr. 8)	22.9.41	1.12.72	1.6.71	1.12.64		52/72
— Jørgen Emil Johnsen ⁴ (lr. 8)	24.9.44	1.12.72	1.11.69		55/72
— Svend Aage Leis Mikkelsen (lr. 8)	13.6.41	1.2.73 ⁶	1.7.69	1.3.64		43/72
— Kai Aage Thor (lr. 8)	11.2.43	1.4.73	1.6.71		49/72
— Poul Biller Møller ⁴ (lr. 8)	30.5.46	1.9.73	1.6.71		52/72
— Agner Andersen (lr. 8)	11.12.31	1.3.74 ⁷	1.7.55		9,3/73
— Preben Linnaa (lr. 8)	7.6.45	1.3.74	1.2.70		8,0/73
— Kaj Krogsgaard (lr. 8)	12.6.42	1.9.74	1.9.72		7,3/74
— Paul Erling Kristensen (lr. 8)	15.11.42	1.9.74	1.9.72		7,5/74
kontorpakmester Kai Henry Sørensen	20.1.14	1.4.61	1.11.51	1.4.44	1.2.38		
— Kaj Stein Schmidt	25.8.15	1.4.61	1.4.52	1.12.45	1.9.39		
— Vagn Aage Kjær	30.4.18	1.5.61	1.5.55	1.7.48	1.5.42		
— Ernst Laustsen	14.12.17	1.4.62	1.4.55	1.11.46	1.1.42		
— Johannes Petersen Baskjær (lr. 8)	31.12.18	1.4.62	1.4.56	1.12.48	1.1.43		
— Ernst Gudmund Rasmussen	28.8.22	1.4.62	1.2.57	1.5.50	1.4.46		
— Harald Kristian Danielsen	11.2.12	1.4.62	1.7.54	1.10.48		
— Poul Erik Knudsen	18.1.23	1.5.62	1.5.55	1.4.46 ⁸		
— Lindhard Ryom (lr. 8)	4.12.22	1.4.63	1.5.56	1.10.48		
— Hans Jørgen Vorning Sørensen	2.9.27	1.4.63	1.3.57	1.8.49		
— Knud Vilhelm Gregersen	7.3.24	1.4.63	1.5.51	1.11.48	
— Adolf Christiansen	17.4.31	1.4.63	1.5.52		
— Anton Andersen	8.9.31	1.4.64	1.5.56		
— Arne Kallehaug	6.5.32	1.4.64	1.5.56		
— Jens Erik Jensen	4.8.32	1.5.64	1.5.56		
— Willy Axel Ammitzbøl Sørensen	25.7.19	1.7.64	1.4.64	1.5.48 ⁹		
— Børge Sander Jensen	7.6.34	1.7.64	1.6.56		
— John Hardy Hansen	12.2.36	1.4.65	1.6.58		
— Erling Bakmann Jensen	2.7.36	1.4.65	1.12.58		
— Willy Just Sørensen (lr. 8)	25.12.36	1.4.65	1.4.59		
— Jens Jakob Madsen	15.6.19	1.4.63 ¹⁰	1.9.57	1.11.48		
— Jørn Theilgaard	22.12.37	1.4.66	1.4.60		
— Poul Nielsen	17.10.37	1.4.66	1.11.61		
— Jens Arne Husum	2.4.39	1.12.66	1.7.62		
— John Basland	24.4.41	1.1.69	1.8.63		

¹⁾ assistent 1.4.69–31.8.70, fagpr. I 73/68. ²⁾ afsluttende prøve 1974. ³⁾ afsluttende prøve 1975. ⁴⁾ elevuddannelse. ⁵⁾ u.f.nr. 1.2.66–31.1.67, ude af post- og telegrafv. 1.2.67–31.7.70. ⁶⁾ kontorpakmester 1.9.71. ⁷⁾ kontorpakmester 1.12.67. ⁸⁾ overpostbud II 1.11.49–31.5.51. ⁹⁾ u.f.nr. 1.5.54–30.4.55. ¹⁰⁾ overpostbud 1.5.64–31.1.66.

Kontor og personale	Født	I nu- værende stilling	Over- pak- mester	Overpostbud		Postbud	Land- postbud	Fag- prøve
				I	II (postpak- mester)			
<i>(Århus)</i>								
kontorpakmester Poul Bach Pedersen.....	1.11.41	1.4.69			1.2.64		
— Tommy Axel Madsen.....	20.4.38	1.4.69			1.7.63		
— Hans Peter Ole Thomsen (lr. 8).....	27.8.40	1.4.69			1.7.63		
— Henning Larsen.....	10.8.42	1.4.69			1.12.64		
— Jørgen Peder Jensen.....	13.8.36	1.9.71		1.7.69		1.9.57		
— Svend Aage Jensen.....	29.5.34	1.9.71		1.7.69		1.3.58		
— Per Kondrup (lr. 8).....	11.7.39	1.9.71		1.7.69		1.10.63		
— Svend Kaspersen.....	2.1.39	1.9.71		1.7.69		1.3.64		
— Jens Jørn Jensen (lr. 8).....	18.6.41	1.12.71			1.3.64		
— Orla Nyhus Christensen (lr. 8).....	31.3.42	1.8.72			1.2.65		
— Erik Grove Andersen (lr. 8).....	18.6.40	1.4.73			1.7.64		
— John Baskjær.....	28.6.44	1.8.73			1.4.66		
— Valter Pedersen.....	29.7.31	1.4.66 ⁴			1.11.55		
— Willy Sørensen.....	9.2.41	1.9.73		1.8.73		1.9.65		
— Alex Larsen.....	16.3.39	1.11.73			1.3.64		
— Lars Hougaard.....	23.9.40	1.11.73			1.9.65		
— Niels Jørn Christensen.....	11.10.41	1.4.74		1.8.73		1.9.65		
— Ole Harry Jørgensen.....	17.9.42	1.8.74		1.9.73		1.9.65		
— Carl Gustav Knudsen.....	16.1.16	1.2.75		1.4.64		1.2.48		
— Ove Jagd Kristensen.....	12.9.44	1.2.75		1.9.73		1.10.65		
— Ove Nielsen.....	12.8.41	1.2.75		1.12.73		1.1.68		
— Ove Svenningsen.....	7.9.22	1.8.75		1.4.64		1.9.48		
— Leif Sørensen.....	8.2.30	1.8.75		1.4.64		1.3.51		
— Christian Bentzon Mogensen.....	28.5.33	1.8.75		1.5.69		1.5.56		
— Svend Kurt Bahnson Jespersen.....	2.3.43	1.8.75		1.5.74		1.6.68		
mekaniker Flemming Holm (lr. 10).....	4.10.43	1.12.67						
— Preben Nielsen (lr. 8).....	24.4.50	1.8.75						
overmontør Hans Peter Rasmus Jensen (lr. 10)	22.4.33	1.9.71 ²			1.3.58		
overpostbud Kjeld Peter Jensen Hinge.....	7.12.12		1.4.50	1.8.43	1.1.37		
— Erik Haffner Laurits Pedersen.....	2.10.11		1.4.50	1.4.46	1.11.35		
— Knud Larsen.....	3.7.14		1.1.51	1.4.44	1.8.38		
— Carl Leo Stitz Nielsen.....	5.6.14		1.12.52	1.4.44 ³	1.10.38		
— Carl Eigil Christensen.....	20.6.16		1.4.53	1.2.52 ⁴	1.3.40		
— Harald Christian Jacobsen.....	26.3.15		1.4.53	1.4.45	1.4.39		
— Svend Olaf Rosenvinge Lundbye.....	7.10.15		1.5.54	1.4.45	1.11.39		
— Bjarnold Didrichs Baumann Hermansen.	11.10.15		1.4.55	1.4.46	1.11.39		
— Erik Valdemar Hansen.....	6.8.16		1.4.55	1.4.46	1.9.40		
— Harald Knudsen.....	21.8.16		1.2.56	1.4.46	1.9.40		
— Aage Peter Christiansen.....	14.7.16		1.1.57	1.11.46	1.11.40		
— Nikolai Jürgen Petersen.....	12.12.16		1.4.57	1.11.46	1.2.41		
— Georg Christensen.....	16.3.18		1.4.57	1.11.46	1.4.42		
— Poul Erik Tornberg.....	31.1.17		1.4.57	1.4.47	1.4.42		
— Kaj Fischer Nielsen.....	29.12.16		1.4.57	1.5.47	1.1.42		
— Kristen Andersen.....	1.9.15		1.4.57	1.7.47	1.3.43	1.3.40	
— Georg Willy Thyrgod Christiansen.....	22.2.17		1.4.57	1.8.47 ⁵	1.4.42		
— Ove Niels Christian Sørensen.....	27.12.23		1.4.57	1.4.52	1.4.46		
— Vilhelm Larsen.....	5.3.24		1.6.57	1.6.53	1.8.48		
— Gunnar Aksel Clausen.....	16.4.18		1.11.57	1.12.47	1.5.42		

¹⁾ postbud 1.7.72–31.8.73. ²⁾ montør 1.4.65. ³⁾ chauffør. ⁴⁾ chauffør 1.9.44. ⁵⁾ u.f.nr. 1.11.–30.11.51.

Kontor og personale	Født	I nu-værende stilling	Overpakmester	Overpostbud		Postbud	Landpostbud	Fagprøve
				I	II (postpakmester)			
<i>(Århus)</i>								
overpostbud Ejvind Mondrup Jensen.....	21.4.16		1.5.58	1.4.48 ¹	1.5.43	1.7.40	
— Niels Bøgh Carstensen.....	8.3.16	1.3.49	1.8.42	1.4.40	
— Knud Christian Hougaard Nielsen.....	15.1.18	1.4.49	1.4.42		
— Arno Georg Adolf Møller.....	25.12.18	1.4.49	1.1.43		
— William Charley Morgan.....	2.2.18	1.10.63 ²	1.5.42		
— Børge Christensen I.....	7.4.14	1.5.50	1.5.43 ³	1.7.38	
— Peter Andersen I.....	8.8.15	1.9.50	1.10.43	1.8.40	
— Aage Harrits Knudsgaard.....	11.8.16	1.6.51	1.5.41 ⁴		
— Rudolph Stein Schmidt.....	1.3.20	1.6.51	1.11.49	1.1.45	
— Harry Thomas Peder Pedersen.....	16.1.20	1.3.52	1.2.44		
— Vilhelm Jensen.....	24.2.20	1.5.53	1.3.44		
— Erik Gerner Magnus.....	2.1.21	1.5.52	1.2.45		
— Villy Rasmussen.....	15.8.18	1.8.65 ⁵	1.1.48		
— Villy Christensen.....	24.8.21	1.8.54	1.9.45		
— Knud Erik Pedersen.....	11.11.21	1.4.55	1.12.45		
— Knud Sørensen.....	11.11.20	1.4.55	1.12.45		
— Kaj Rasmussen.....	3.11.14	1.4.55	1.3.46	1.2.39	
— Preben Donald Jensen.....	31.7.24	1.3.56	1.4.46		
— Gunnar Laursen.....	30.1.24	1.4.56	1.5.46		
— Knud Aage Jensen.....	19.1.22	1.4.56	1.5.48	1.8.47	
— Kaj Christensen.....	30.6.24	1.5.56	1.11.48		
overchauffør Egon Mejlgard Christensen..	25.1.28	1.4.63		1.8.56	1.2.49		
overpostbud Henning Thyge Pommerencke								
Kunckel.....	30.3.23	1.3.57	1.6.46		
— Gunnar Gregers Hansen.....	6.7.25	1.4.57	1.8.46		
— Jørgen Vang.....	18.1.26	1.4.57	1.2.47		
— Poul Henning Mogensen.....	1.4.26	1.4.57	1.5.47		
— Poul Brøgger.....	19.10.20	1.4.57	1.7.47	1.10.45	
— Asger Clausen.....	14.2.23	1.4.57	1.8.47		
— Jens Nielsen.....	21.3.12	1.4.57	1.1.48		
— Villy Johansen Michelsen.....	30.1.21	1.4.57	1.1.48		
overchauffør Ejnar Jelling Bøgild.....	11.12.27	1.10.63		1.4.57	1.10.49	
overpostbud Kristian Boe Christensen.....	28.6.23	1.11.57	1.6.48		
— Peter Gunnar Jokumsen.....	19.8.26	1.4.58	1.1.48		
overchauffør Leo Christensen.....	30.6.24	1.4.64		1.11.48 ⁶		
overpostbud Erik Bøgh Nielsen.....	2.12.24	1.5.58	1.11.48		
— William Frandsen.....	7.5.25	1.4.64	1.2.48 ⁷		
postbud Viktor Johannes Sørensen.....	19.10.22	1.3.50 ⁸	1.10.46	36/49
overpostbud Edvard Kristian Johannesen...	17.6.27	1.4.64	1.7.48		
— Svend Erik Notler.....	3.5.19	1.4.64	1.8.48		
overchauffør Poul Werner Anker Nielsen...	13.4.24	1.4.64		1.8.48 ⁹		
overpostbud Georg Carl Edvard Baumann								
Hermansen.....	23.3.10	1.4.64	1.10.48		
— Svend Aage Larsen.....	9.11.12	1.4.64	1.10.48		
— Hans Christensen.....	25.10.13	1.4.64	1.10.48		
— Erik Vilhelm Hamborg Johansen.....	11.8.14	1.4.64	1.10.48		
— Verner Juhl Jørgensen.....	19.2.21	1.4.64	1.10.48		
— Knud Birger Olesen.....	21.10.23	1.4.64	1.11.48		
— Svend Aage Neergaard Jakobsen.....	4.5.24	1.4.64	1.11.48		
— Arne Karl Christian Tillemann Rasmussen.	27.8.26	1.4.64	1.12.48		

¹⁾ chauffør 1.3.54–31.1.57. ²⁾ overpostbud 1.7.49, chauffør 1.2.57, overchauffør 1.4.62. ³⁾ overpostbud II 1.4.47–30.9.49.
⁴⁾ overpostbud II 1.12.46–31.10.47. ⁵⁾ overpostbud I 1.4.54, chauffør 1.4.57, overchauffør 1.4.62. ⁶⁾ chauffør 1.4.62. ⁷⁾ chauffør
1.5.60–28.2.63. ⁸⁾ overpakmester 1.4.53–31.12.72. ⁹⁾ chauffør 1.6.60.

Kontor og personale	Født	I nu- værende stilling	Over- pak- mester	Overpostbud		Postbud	Land- postbud	Fag- prøve
				I	II (postpak- mester)			
<i>(Århus)</i>								
overpostbud Holger Skaarup	31.10.26	1.4.64		1.12.48		
— Poul Alfred Møller Mortensen	15.9.27	1.4.64		1.12.48		
— Verner Carlo Gisselsson	29.5.24	1.4.64		1.2.49		
— Niels Hovgaard Nielsen	26.3.17	1.4.64		1.2.49		
— Thyge Poul Simonsen	10.9.12	1.4.64		1.3.49		
— Ib Flemming Jacobsen	2.11.23	1.4.64		1.11.49	1.9.48	
— Kaj Rugholm Henriksen	29.3.28	1.4.64		1.4.49		
— Hans Christian Poulsen	24.4.25	1.4.64		1.4.49		
overchauffør Aage Nielsen	6.11.23	1.4.64		1.5.50 ¹	1.5.48	
overpostbud Loui Mølgaard Madsen	15.4.28	1.4.64		1.5.49		
— Thomas Laursen	2.11.20	1.4.64		1.5.53	1.10.45	
— Tage Møller	11.1.25	1.4.64		1.10.49		
— Jens Pedersen	14.11.17	1.4.64		1.10.49		
— Holger Erik Christensen Schmidt	14.5.27	1.4.64		1.12.49		
chauffør Verner Vally Nielsen	17.2.25	1.4.55		1.3.50 ³		
overpostbud Erik Nielsen	25.4.29	1.4.64		1.5.50		
— Børge Alfred Johannesen	28.4.29	1.4.64		1.5.50		
— Jens Frede Ankjær Andersen	13.1.28	1.4.64		1.6.51	1.5.49	
— Henning Pedersen	5.5.29	1.4.64		1.6.50		
— Jørgen Thomas Vendelbo	20.5.27	1.4.64 ³		1.12.50	1.6.48	
overchauffør Per Berthor Pedersen	6.1.27	1.9.65	1.4.64	1.11.50	1.4.56	
overpostbud Gunnar Thillemann	29.7.25	1.4.64		1.2.51	1.8.50	
— Harold Christensen	22.3.26	1.4.64		1.3.51		
— Frede Therkelsen	26.6.30	1.4.64		1.7.51		
— Niels Peter Thuesen	5.9.30	1.4.64		1.10.51		
— Thorkil Blichfeldt Nielsen	16.9.30	1.4.64		1.10.51		
— Knud Mortensen	19.5.28	1.4.64		1.12.51		
— Ernst Laursen Damm	25.2.28	1.8.66		1.8.52		
— Poul Erik Petersen Bech	25.5.28	1.8.66		1.8.52		
— Svend Erik Larsen	17.8.28	1.8.66		1.8.52		
overchauffør Peter Eskild Nielsen	14.10.30	1.9.66		1.9.52		
overpostbud Svend Aage Pedersen	23.9.31	1.8.67		1.8.53		
— Svend Erik Jalum	15.7.31	1.7.69		1.1.54		
— Bjerne Johansen	24.8.31	1.2.68		1.2.54		
— Knud Erik Kramer Christensen	20.9.28	1.11.66		1.11.52		
— Carl Ove Pedersen	25.3.28	1.12.66		1.4.53	1.12.52	
— Børge Christensen II	12.10.24	1.3.67		1.3.53		
chauffør Ove Villy Nicolaisen	16.5.26	1.6.73	1.3.67		1.3.53		
overpostbud Anton Georg Asferg	8.4.27	1.3.67		1.3.53		
— Erik Henning Jensen	21.6.28	1.4.67		1.4.53		
— Willy Frode Goosvig Jensen	20.8.28	1.4.67		1.4.53		
— Gunnar Lars Peter Jensen	2.5.28	1.4.72		1.2.53 ⁴		
— Verner Due Mikkelsen	2.4.32	1.7.69		1.11.53		
chauffør Kurt Hansen	10.12.32	1.6.73	1.4.68		1.12.54		
overpostbud Svend Aage Rasmussen	8.1.33	1.7.69		1.4.54		
— Aage Møller Nielsen	26.9.26	1.6.66		1.3.56	1.4.52	
— Richard Christensen	23.11.28	1.2.67		1.5.55	1.2.53	
— Poul Erik Sørensen	18.11.30	1.4.68		1.9.54		
— Jørgen Gunner Madsen	10.2.32	1.4.68		1.9.54		
overchauffør Bent Windbæk Jensen	14.6.30	1.6.68	1.4.68		1.11.54		
overpostbud Rasmus Kristensen Post	26.4.30	1.4.68		1.12.54		
— Henning Egon Hansen	20.3.31	1.4.68		1.12.54		
— Niels Jørgen Kristensen	11.6.31	1.4.68		1.5.55	1.12.54	

¹⁾ chauffør 1.10.63. ²⁾ overchauffør 1.3.63–30.6.72. ³⁾ u.f.nr. 1.4.65–31.3.66. ⁴⁾ overpostbud 1.2.67–30.4.71.

Kontor og personale	Født	I nu- værende stilling	Over- pak- mester	Overpostbud	Postbud	Land- postbud	Fag- prøve
<i>(Århus)</i>							
overpostbud Niels Ove Elfrom Hansen . . .	3.12.30			1.4.68	1.5.55	1.1.55	
postbud Børge Skaarup	4.3.34			1.5.56 ¹		
overpostbud Otto Henning Kühl	1.3.30			1.4.68	1.9.55	1.12.54	
— Ib Leif Ganshorn Nielsen	21.5.30			1.5.68	1.5.55		
— Svend Egon Olsen	19.6.30			1.5.68	1.5.55		
— Villy Olesen	11.8.30			1.5.68	1.5.55		
— Egon Lauritz Christian Tandrup Møller	30.3.31		1.7.69	1.5.55		
— Anders Møller Laursen	19.6.31		1.5.68	1.5.55		
— Georg Erling Sørensen	22.5.30		1.5.68	1.5.55		
— Bent Hansen	9.6.34		1.7.68	1.7.55		
— Orla Laustsen	4.1.34		1.7.69	1.11.56		
overchauffør Erik Hansen	8.7.34	1.9.73		1.11.56 ²		
chauffør Ivar Steen Johansen	28.12.34	1.6.73		1.3.57		
overpostbud Egon Simonsen	17.1.35		1.7.69	1.5.57		
chauffør Erling Christian Nielsen	12.10.32	1.6.73		1.9.66 ³	1.2.56		
overpostbud Jørgen Leif Sielemann	30.12.34		1.7.69	1.7.57		
— Arne Reinhardt Jørgensen	21.3.35		1.7.69	1.7.57		
— Ib Lindy Christiansen	5.4.35		1.7.69	1.5.56		
— Gunnar Vagn Jensen	29.6.31		1.7.69	1.5.56		
— Hans Jakobsen	23.7.32		1.5.69	1.5.56		
— Villy Jensen	7.12.32		1.5.69	1.5.56		
— Hans Leo Madsen	18.7.33		1.5.69	1.5.56		
— Axel Clausen	19.5.35		1.7.69	1.5.57		
— Leif Meto	28.7.35		1.7.69	1.11.57		
— Knud Børge Bertelsen	14.10.36		1.9.73	1.2.59		
postbud Leif Richter	27.1.37	1.7.59		
overpostbud Ove Jørgensen	27.3.37		1.8.75	1.7.59		
— Carl Christian Larsen	12.4.34		1.10.72	1.4.58		
— Villy Kristian Nielsen	5.8.33		1.1.71	1.11.58	1.10.57	
— Carl-Johan Andersen	4.4.37		1.5.74	1.9.59		
— Bent Viggo Sørensen	21.4.37		1.7.69	1.8.59		
— Harry Peter Sørensen	22.8.19		1.11.68	1.10.63	1.5.47 ⁴	
— Johnny Morgan Nielsen	31.8.35		1.4.75	1.6.58 ⁵		
— Benny Ritto	6.12.33		1.10.74	1.10.60	1.8.57	
postbud Orla Neilsen Skov	25.9.27	1.12.59		
overpostbud Poul Erik Benjaminsen	14.9.37		1.7.69	1.1.60		
— Knud Gregersen	24.7.35		1.9.73	1.11.58		
— Aage Gudmann Povlsen	6.3.38		1.7.69	1.4.59		
— Kurt Thorup Sørensen	1.11.38		1.5.75	1.2.61		
postbud Carl Johan Christensen	3.3.39	1.7.61		
overpostbud Knud Arne Lopdrup Pedersen	18.3.39		1.10.72	1.7.61		
— Henning Carlsen	25.7.37		1.2.72	1.5.66	1.11.60	
— Leif Mejer	16.9.39		1.8.75	1.4.62		
— Per Kjærsgaard Sørensen	29.4.40		1.10.72	1.8.62		
— Ib Andersen	7.5.40		1.10.72	1.9.62		
— Poul Jensen	4.6.40		1.7.69	1.8.62 ⁶		
— Leif Kannegaard Olsen	6.7.40		1.10.72	1.11.62		
— Jørgen Ejvind Pedersen	19.2.40		1.7.69	1.8.62 ⁶		
— Kurt Anius Nielsen	2.9.40		1.10.74	1.2.63		

¹⁾ overpostbud 1.5.69–31.8.75. ²⁾ chauffør 1.1.70. ³⁾ montør. ⁴⁾ ude af post- og telegrafv. 1.3.59–30.9.63. ⁵⁾ chauffør 1.8.73
⁶⁾ frivillig militærtjeneste 12.10.64–2.5.65.

Kontor og personale	Født	I nu- værende stilling	Over- pak- mester	Overpostbud	Postbud	Land- postbud	Fag- prøve
<i>(Århus)</i>							
postbud Henning Poulsen	8.9.40	1.4.62		
overpostbud Tommy Buchtrup Mikkelsen .	5.11.37		1.5.74	1.11.61		
— Kurt Brændstrup Rasmussen	3.8.40		1.5.74	1.7.63		
— Viggo Simonsen	17.6.37		1.10.72	1.4.62		
— Svend Aage Sørensen	7.7.37		1.10.72	1.7.62		
postbud Kristen Fisker Jakobsen	24.5.38	1.7.62		
overpostbud Knud Andersen	6.9.38		1.3.75	1.7.62		
— Egon Fogh Jensen	7.9.38		1.9.73	1.7.62		
— Bent Jacobsen	28.4.39		1.10.72	1.8.62		
— Henning Brunsgaard Clausen	16.10.39		1.10.72	1.8.62		
— Erling Lundgaard Johansen	18.10.39		1.9.73	1.8.62		
— Aage Kristian Andersen	20.12.39		1.9.73	1.8.62		
postbud Olaf Olesen	25.8.35	1.2.63		
— Erling Rask Rasmussen	12.5.39	1.2.63		
chauffør Niels Erik Pedersen	8.4.40	1.8.73		1.4.63		
postbud Poul Buhl	21.3.42	1.1.64		
— Jørgen Finn Frederiksen	11.5.37	1.7.63		
overpostbud Erik Larsen I	24.6.38		1.8.75	1.7.63		
— Poul Erik Sørensen	14.9.38		1.8.75	1.7.63		
— Holger Skov Andersen	30.1.38		1.10.74	1.8.63		
postbud Hans Jørgen Skammelsen	4.9.38	1.8.63		
overpostbud John Sønderkjær Kristensen ..	24.3.40		1.7.69	1.8.63		
chauffør Gunnar Erik Jensen	19.9.40	1.8.73		1.8.63		
overpostbud Anders Henning Bent Sørensen	3.8.39		1.8.75	1.9.63		
postbud Preben Guldbek Hvam	3.8.42	1.12.64		
overpostbud Marius Jørgensen	11.5.40		1.9.73	1.10.63		
chauffør Heino Rasmussen	10.9.40	1.5.75		1.10.63		
postbud Niels Knud Nielsen	28.9.23	1.4.72		
overpostbud Ole Holm Nielsen	23.10.42		1.4.74	1.2.65		
postbud Elmer Aage Nielsen	15.10.42	1.3.65		
— Erik Christian Gyldenløv	22.10.39	1.4.68	1.12.63	
overpostbud Knud Kjær Madsen	11.2.43		1.5.74	1.7.65		
postbud Kurt Andersen	18.6.40	1.3.64		
overpostbud Halfdan Bach Hansen	26.2.41		1.8.75	1.3.64		
— Viggo Jakobsen	20.5.41		1.4.74	1.3.64		
postbud Søren Overgaard Hovgesen	18.7.41	1.3.64 ¹⁾		
overpostbud Jørgen Bent Jensen	6.4.37		1.8.75	1.5.64		
— Peter Roesen	2.5.43		1.8.75	1.9.65		7,5/74
— Rasmus Henrik Pedersen	28.5.43		1.4.74	1.9.65		
postbud Jens Aage Dahl	13.5.43	1.10.64		
— Viggo Sørensen	17.1.39	1.6.64		
— Christian Flemming Borup	27.8.39	1.6.64		
overpostbud Jens Skjold Jensen	14.11.39		1.4.74	1.6.64		
— Svend Aage Christensen	25.1.40		1.4.74	1.6.64		
— John Elmer Sørensen	4.6.40		1.9.73	1.6.64		
postbud Tage Kjær Therkildsen	9.4.41	1.6.64		
overpostbud Poul Hansen	5.6.42		1.8.75	1.6.64		
— Svend Frederik Bjerregaard	13.5.41		1.8.75	1.7.64		
postbud John Simonsen Jensen	29.8.43	1.12.65		
— Vagn Laurberg Mikkelsen	16.1.42	1.9.64		
overpostbud Emil Andersen Leth	27.5.42		1.8.75	1.9.64		

¹⁾ landpostbud 1.4.65–31.1.69.

Kontor og personale	Født	I nu-værende stilling	Overpakmester	Overpostbud	Postbud	Landpostbud	Fagprøve
<i>(Århus)</i>							
postbud Bent Hansen	17.9.39	1.10.62 ¹		
overpostbud Leo Pedersen	4.9.40		1.8.75	1.5.65		
— Mogens Brandstrup	26.10.43		1.8.75	1.3.66		
— Jørn Madsen	18.10.41		1.8.75	1.11.64		
postbud Vagn Kirk	3.11.41	1.11.64		
overpostbud Ove Ørbæk Pedersen	12.12.43		1.8.75	1.2.66		
— Ole Thierry Andersen	12.12.43		1.8.75	1.1.65		
postbud Jørgen Hald Laursen	3.12.39	1.2.65		
— Poul Ulrik Lind	6.11.40	1.3.65		
— Per Nyman Pedersen	18.5.40	1.5.65		
— Per Richardt Lindgaard	14.5.44	1.5.67		
— Bent Valdemar Bomholdt Jacobsen	31.8.44	1.9.65		
overpostbud Svend Majgaard	28.1.39		1.9.73	1.9.65		
postbud Børge Dichmann	29.4.39	1.9.65		
— Hans Larsen	7.7.39	1.9.65		
overpostbud Preben Steffensen	28.4.40		1.5.74	1.9.65		
— Henry Jensen	2.6.40		1.7.74	1.9.65		
postbud Jens Høj	20.5.41	1.9.65		
overpostbud Karl Ejnar Bøgh Henriksen	12.4.42		1.8.73	1.9.65		
postbud Leif Grud Brøcker	12.6.42	1.9.65		
— Hans-Jørn Poulsen	4.5.43	1.9.65		
— Peter Poulsen	18.10.43	1.9.65		
— Vagn Jensen	17.2.42	1.10.65		
— Egon Sørensen Kvist	26.10.42	1.12.65		
— Gunnar Flensborg Hansen	28.1.45	1.4.67		
— Kurt Secher Rasmussen	19.2.43	1.2.66		
— Erik Jensen	18.3.39	1.3.66		
— Henning Bjerge Petersen	19.8.43	1.5.66		
— Finn Jørgen Nielsen	24.10.44	1.11.65 ²		
— John Bømler Rasmussen	4.7.18	1.4.72		
— Allan Pedersen	30.10.45	1.12.67		
— Finn Tage Povlsen	3.11.45	1.2.68		
— Frede Sønderup	31.3.42	1.12.66		
— Hans Kristian Jørgensen	6.9.42	1.12.66		
— Gunnar Larsen	2.11.43	1.2.67		
— Jens Erik Pedersen	22.3.44	1.2.67		
— Niels Jørgen Brask	27.2.46	1.3.67		
— Stig Olesen	17.6.45	1.9.67 ³		
— Knud Leth Pedersen	11.7.43	1.5.67		
— Kurt Winther Rasmussen	15.4.44	1.5.67		
— Willy Finn Christensen	5.5.46	1.7.68		
— Hardy Gorell Nielsen	15.5.41	1.7.67		
overpostbud Bjarne Mærsk Pedersen	28.9.43		1.9.73	1.7.67		
postbud Knud Erik Nielsen	17.3.44	1.8.67		
— John Friang	26.2.46	1.8.67		
— Bjerne Justesen	14.9.39	1.9.67		
— Leif Verner Blomberg	1.3.44	1.9.67		
— Finn Laursen	12.9.44	1.9.67		
— Leon Christensen	17.12.38	1.12.67		
overpostbud Aage Skjødt	4.3.44		1.9.73	1.12.67		

¹⁾ u.f.nr. 1.2.65–31.1.67. ²⁾ tj.f.u.l. 1.10.70–30.4.71. ³⁾ tj.f.u.l. 1.10.71–30.6.72.

Kontor og personale	Født	I nu-værende stilling	Overpakmester	Overpostbud	Postbud	Landpostbud	Fagprøve
<i>(Århus)</i>							
postbud Arne Lauritsen	7.2.42			1.1.68		
— Knud Hansen	4.3.43			1.2.68		
— Ib Holger Rasmussen	30.11.39			1.3.68 ¹		
— Henning Reinholt Larsen	26.2.47			1.3.68		
— Erik Bent Christensen	7.1.39			1.12.67 ²		
— Kristian Johannes Kristiansen	14.8.41			1.4.68		
— Alex Poulsen	20.9.46			1.3.69		
— Erik Bjerregaard Larsen	2.10.43			1.5.68		
— Villy Kehlet	26.7.34			1.4.72		
overpostbud Finn Sønderby Pouls	9.9.42		1.11.74	1.7.68		
postbud Finn Jensen	18.1.45			1.9.68		
— Arne Ove Jensen	20.3.45			1.9.68		
— Niels Sommer Jensen	28.10.47			1.12.69		
— Jørgen Andersen	16.9.45			1.12.68		
— Kjell Nielsen	14.5.43			1.12.67 ³		
— Børge Sørensen	26.10.41			1.9.68 ⁴		
— Finn Mørup Andersen	29.12.44			1.4.69		
— Henning Larsen	20.9.45			1.4.69		
— Niels-Agner Birger Henriksen	13.4.47			1.5.69		
overpostbud Ejvind Jørgen Kristensen	11.8.44		1.4.75	1.6.69		
postbud Gunnar Blom	6.12.44			1.6.69		
— Bent Tronier Hansen	5.9.46			1.6.69		
overpostbud Kurt Grassmé Petersen	18.4.48		1.9.73	1.9.70		
postbud Gunnar Laursen	10.11.42			1.7.69		
— Egon Hauge Mathiasen	24.9.44			1.7.69		
— Flemming Thorkild Elley	25.4.46			1.9.69		
— Chresten Bo Larsen	15.5.43			1.11.74		
— Kaj Bach Sørensen	7.9.45			1.10.69		
— Peer Rasmus Kjær Sørensen	19.12.46			1.11.69		
— Per Storgaard Andersen	8.8.44			1.1.70		
— Bent Jensen Hjeds	17.4.47			1.1.70		
— Bjørn Peters Thomsen	7.11.46			1.2.70		
— Palle Piet Anders Nyberg	27.7.49			1.7.71		
— Niels Olesen	6.8.49			1.9.71		
— Per Gustafson	6.9.49			1.9.71		
overpostbud Mogens Birkeslund Madsen	7.10.49		1.4.75	1.8.71		
— Erik Johannes Paikjær Jensen	13.2.45		1.8.75	1.11.70		
postbud Holger Skovfoged Laursen	19.10.46			1.11.70		
— Poul Jørgensen	8.6.47			1.12.70		
— Gert Olsen	8.12.49			1.2.71		
— Frits Bomholdt Jacobsen	11.3.50			1.12.72		
— Henning Neergaard	5.4.50			1.5.72		
— Hans-Erik Tornberg	4.2.46			1.5.71		
overpostbud Knud Evers Jensen	6.3.46		1.9.73	1.5.71		
— Peter Andersen II	31.8.46			1.8.75		
— Lars Klopp Jensen	24.5.50		1.8.75	1.5.72		
postbud Frode Sørensen	5.6.45			1.6.71		

¹⁾ overpostbud 1.1.–30.11.71. ²⁾ tjf.u.l. 1.1.–30.4.70. ³⁾ ude af post- og telegrafv. 1.1.71–29.2.72. ⁴⁾ tjf.u.l. 1.11.73–30.4.74

Kontor og personale	Født	I nu- værende stilling	Over- pak- mester	Overpostbud	Postbud	Land- postbud	Fag- prøve
<i>(Århus)</i>							
overpostbud Vagn Christensen.....	22.9.42			1.8.75	1.9.71		
postbud Erik Christensen.....	30.1.46			1.9.71		
— Thorkild Madsen.....	21.12.47			1.9.71		
— Jørgen Christian Larsen.....	31.1.48			1.9.71		
— Svend Aage Andersen.....	23.3.47			1.10.71		
overpostbud Per Kuntz.....	1.11.44			1.8.75	1.1.72		
postbud Svend Erik Petersen.....	9.4.46			1.1.72		
— Karl Dalsgaard Schmidt.....	7.2.49			1.1.72		
— Lars Mikael Leth Jensen.....	18.1.51			1.6.72		
— Bjarne Lassen.....	28.4.45			1.3.72		
— Finn Kristensen.....	15.8.45			1.3.72		8,3/74
— Kristian Sørensen.....	21.6.48			1.3.72		
— Finn Ringtved.....	20.6.51			1.4.72		
— Niels-Erik Olin.....	31.12.51			1.12.72		
— Lennart Hammerholt Larsen.....	11.1.52			1.4.72		
— Jørgen Gyldendahl Christensen.....	25.5.46			1.5.72		
— John Lassen.....	5.7.50			1.5.72		8,8/74
— Eigil Thiel Pedersen.....	31.3.43			1.6.72		8,8/74
— Elo Bjerring Bastrup.....	17.5.46			1.6.72		
— Carsten Fejfer.....	22.1.48			1.6.72		
— Martin Østergaard Jørgensen.....	7.9.48			1.6.72		
— Erik Larsen II.....	31.12.48			1.6.72		
— Hans Christian Bertelsen.....	30.5.51			1.5.73		
— Hans Jørn Søndergaard.....	21.6.52			1.7.72		
overpostbud Finn Jensen.....	27.3.46			1.5.74	1.8.72		
— Torben Salling Hansen.....	30.7.47			1.8.75	1.8.72		
postbud Peder Bjerg Werge.....	23.9.48			1.8.72		9,5/74
— Leon Korsgård Larsen.....	24.4.41			1.11.72		
overpostbud Ove Bjørn Larsen.....	2.1.44			1.8.75	1.11.72		
postbud Anders Brøndum.....	23.9.44			1.11.73		
— Hans Jørgen Madsen.....	13.10.47			1.11.72		
— Gert Skindholm Kristiansen.....	17.3.48			1.11.72		
— Jørgen Brøndberg.....	6.4.47			1.12.72		
— Svend Olsen.....	9.5.46			1.2.73		
— Tom Christensen.....	24.7.47			1.2.73		
— Niels Karl Pedersen.....	6.5.49			1.2.73		
— Bjarne Mikkelsen.....	28.9.49			1.2.73		
overpostbud Christian Preben Skødt Andersen.....	27.3.48		1.8.75	1.3.73		
postbud Ole Jensen.....	22.6.51	1.3.73		
— Bjarke Søgaard.....	18.2.53	1.3.74		
— Hans Jørgen Pedersen.....	27.8.46	1.4.73		
— John Egon Nielsen.....	29.12.48	1.4.73		
— Per Vagn Kjeldsen.....	30.10.49	1.4.73		
— Leif Overgaard.....	6.3.43	1.5.73		
— Jørn Uhrenholt.....	15.5.43	1.5.73		
— Ove Jensen.....	30.1.44	1.5.73	9,5/75
— Jørgen Stampe Møller.....	17.5.44	1.5.73		
— Ole Brohus.....	22.9.45	1.5.73		
— Norman Søgaard Andersen.....	24.8.47	1.5.73		
— Evald Hansen.....	17.10.47	1.5.73		
— Arne Eigil Siggaard.....	17.1.49	1.5.73	9,5/75
— Niels Peter Schrøder.....	18.5.46	1.7.73		
— Per Erik Abrahamsen.....	5.4.48	1.7.73	8,7/75

Kontor og personale	Født	I nu- værende stilling	Over- pak- mester	Overpostbud	Postbud	Land- postbud	Fag- prøve
(Arhus)							
postbud Laurits Schelde Poulsen	17.12.49			1.7.73		
— *Kurt Østergaard Sørensen	27.7.42			1.8.73		
— *Peter Manøe Bjerregaard	5.7.43			1.8.73		
— *Vagn Lihn Mikkelsen	24.12.44			1.9.73		
— *Erik Svenning Jensen	30.5.46			1.9.73		
— *Johnny Per Okkerstrøm	9.6.48			1.9.73		
— *Jann Nielsen Kudsk	22.12.49			1.9.73		
— *Henning Næsgaard Christensen	31.10.41			1.10.73		
— *Jørgen Knudsen	11.3.51			1.10.73		
— *Anders Grøn Jørgensen	28.7.46			1.10.73		
— *Thorkild Abildgaard	3.2.50			1.10.73		
— *Mogens Clausen	25.9.53			1.10.73		
— *Christian Bank	20.8.48			1.11.73		
— *Ib Brandstrup	21.10.46			1.1.74		
— *Bent Kjær Therkildsen	7.4.46			1.1.74		
— *Jan Villy Hansen	21.6.54			1.7.74		
— *Christian Nielsen	4.10.54			1.11.74		
— *Lars Evald Jensen	31.10.54			1.11.74		
— *Erling Hansen	5.7.44			1.2.75		
— *Flemming Schwartzberg	9.5.46			1.2.75		
— *Erik Ingstrup Johannesson	22.11.44			1.2.75		
— *Leif Steen Sørensen	13.4.46			1.2.75		
— *Poul-Erik Rasmussen	7.2.52			1.4.75		
— *Harry Gadgaard	24.8.43			1.4.75		
— *John Larsen	25.12.41			1.8.75		
— *Leif Thue Nielsen	2.9.48			1.8.75		
— *Henning Lind Sørensen	10.9.47			1.8.75		
— *Ivan Anker Nielsen	14.11.50			1.8.75		
— *Allan Kristian Gregers Kristensen	18.10.50			1.8.75		
— *Leif Mollenhauer Nielsen	30.10.48			1.8.75		
— *Frede Ambrosius Kristensen	7.8.45			1.8.75		
— *Steen Rokbøl	20.1.49			1.8.75		
— *Finn Thorup Kejser	5.4.50			1.8.75		
— *Arne Østergaard Hytting	12.5.48			1.8.75		
— *Erling Larsen	25.7.51			1.8.75		
— *Lars Allan Christensen	18.9.50			1.8.75		
— *Palle Rødkier Sørensen	27.4.51			1.8.75		
— *Peter Bendtsen	13.11.33			1.8.75		
— *Helmuth Larsen	22.7.49			1.8.75		
— *Peder Ingolf Mikkelsen	7.4.50			1.8.75		
— *Bent Nielsen	30.4.31			1.8.75		
— *Bo Kenley Andersen	15.9.49			1.8.75		
— *Jan Bay Svensson	1.12.53			1.8.75		
— *Hans Jørn Møller	17.2.44			1.8.75		
— *Viggo Olesen Plith	21.12.45			1.8.75		
— *Bent Kragelund Knudsen	2.2.37			1.8.75		
— *Henning Hansen	9.1.47			1.9.75		
— *Peter Larsen	7.4.47			1.9.75		
— *Edgar Hodal Jakobsen	15.7.40			1.9.75		
— *Poul Richard Ovesen	25.4.49			1.9.75		
— *Børge Nielsen	31.8.44			1.9.75		
— *Hans Jørgen Anders Johansen	16.6.51			1.9.75		

Kontor og personale	Født	I nu-værende stilling	Overpakmester	Overpostbud	Postbud	Landpostbud	Fagprøve
<i>(Århus)</i>							
montør Niels Emanuel Bak (lr. 5).....	9.3.20	1.10.73	1.4.62	1.4.44 ¹		
— Bjarne Juhl (lr. 5).....	9.4.47	1.9.75	1.5.72		
landpostbud Rasmus Rasmussen (lr. 5).....	28.9.15		1.10.39	
— Karl Peter Nielsen Skov (lr. 5).....	10.5.16		1.6.40	
— Karl Gunnar Madsen (lr. 5).....	6.5.16		1.12.40	
— Anders Rasmus Nielsen (lr. 5).....	7.9.20		1.10.45	
— Egon Hjorth Pedersen (lr. 5).....	26.6.22		1.4.46	
— Ove Erling Thorup (lr. 5).....	16.6.22		1.1.47	
— Niels Bruun Madsen (lr. 5).....	17.6.23		1.12.47	
— Arnold Mandal (lr. 5).....	26.3.22		1.10.48	
— Magnus Sofus Jensen (lr. 6).....	28.4.24	1.5.51	1.5.49	
— Børge Houlberg Jensen (lr. 5).....	29.9.26		1.11.49	
— Niels Karl Rasmussen (lr. 5).....	1.7.24		1.12.49	
— Hans Kristian Østergaard Jensen (lr. 5)...	5.4.25		1.4.50	
— Peder Johan Aagaard (lr. 6).....	7.1.27		1.11.51	
— Hans Tinggaard Jensen (lr. 5).....	17.8.27		1.7.52	
— Niels Marius Mikkelsen (lr. 5).....	15.2.26		1.11.52	
— Bendt Winther Andreasen (lr. 6).....	1.3.30		1.2.53	
— Hugo Kjør Kristensen (lr. 5).....	20.1.31		1.5.53	
— Vagner Pedersen (lr. 6).....	22.10.29		1.10.53	
— Andreas Pedersen (lr. 5).....	25.7.29		1.5.54	
— Magnus Engholm Madsen (lr. 5).....	22.3.32		1.11.54	
— Svend Erik Søgaard Jakobsen (lr. 6).....	23.11.30		1.3.55	
— Peter Nielsen Sejr Hansen (lr. 5).....	27.10.30		1.5.55	
— Erik Leo Rasmussen (lr. 5).....	8.9.30		1.5.55	
— Kaj Elvin Carlsen (lr. 6).....	14.1.31		1.1.56	
— Viktor Hjorth Pedersen (lr. 5).....	28.3.32		1.6.56	
— Henry Petersen (lr. 6).....	21.1.32		1.11.56	
— Kjeld Morten Filt (lr.6).....	17.1.30		1.4.57	
— Peder Søgaard Jensen (lr. 5).....	24.10.34		1.5.59	
— Egon Kragh.....	6.4.36		1.3.60	
— Svend Aage Leth.....	31.7.36		1.8.61	
— Viktor Carlsen (lr. 6).....	21.6.36		1.6.62	
— Knud Nielsen Støve.....	1.1.39		1.7.62	
— Valdemar Petersen (lr. 6).....	26.6.27	1.5.66	1.6.52	1.5.52 ²	
— Knud Jacobsen Jensen (lr. 5).....	27.6.32	1.11.56	1.10.69	
— Arne Bomholdt Toft (lr. 6).....	27.11.35	1.12.61	1.6.60	1.2.71 ³	49/60
— Hans Henrik Sørensen (lr. 6).....	16.10.39	1.2.63	1.9.73	
— Knud Graversen.....	2.1.40	1.7.64	1.3.72	
— John Jensen Nygaard.....	24.3.41	1.9.64 ⁴	1.8.75	
— Herluf Karlsen.....	14.5.40	1.3.65	1.4.71	
— Søren Bach.....	3.3.41	1.9.65	1.1.72	
— Niels Kristian Sørensen.....	7.5.41	1.9.65	1.1.71	
— Egon Olaf Jensen.....	21.1.43	1.9.65	1.6.72	
— Ivan Venstrup Nielsen.....	9.7.44	1.8.67	1.6.74	
— Anders Skovfoged Laursen.....	6.11.42	1.1.68	1.8.75	
— Hans Ove Hansen.....	23.7.41	1.7.69	1.8.75	
— Ib Andreas Sørensen (lr. 6).....	24.7.41		1.10.69	
— Erik Hansen.....	13.5.46		1.2.72	
— Svend Aage Rasmussen.....	24.8.44	1.10.69	1.7.72	
— Svend Møller Jacobsen.....	27.1.35		1.4.72	
— Jens Knud Knudsen.....	18.3.21		1.4.72	

¹⁾ u.f.m. 1.1.-30.6.51, chauffør 1.3.52-28.2.59 ²⁾ landpostbud 1.4.75. ³⁾ postbud 1.6.70. ⁴⁾ montør 1.6.69.

Kontor og personale	Født	I nu- værende stilling	Over- pak- mester	Overpostbud	Postbud	Land- postbud	Fag- prøve
<i>(Århus)</i>							
landpostbud Aksel Sandhøj Madsen.....	2.9.47			1.6.72	1.1.74	
— Peter Mikkelsen.....	14.5.46				1.7.72	
— Thorkild Pedersen.....	22.5.45			1.12.70	1.1.73	
— Frederik Jørgensen.....	10.6.44			1.5.72	1.3.73	
— Benny Preben Nielsen.....	8.1.49			1.2.73	1.8.75	

Postkontorer i 4. distrikt.

Kontor og personale	Født	I nuværende stilling	Overpakmester	Overpostbud	Postbud	Landpostbud	Fagprøve
Arden:							
overpostbud Karl Kristian Frandsen.....	30.6.24		1.4.64	1.4.54	1.12.48	
— Svend Aage Frandsen.....	17.11.27		1.4.67	1.9.58	1.12.52	
landpostbud Aage Kristiansen (lr. 5).....	23.1.20				1.2.45	
— Jens Thygesen (lr. 5).....	11.7.22				1.1.47	
— Aksel Vitus Bruun (lr. 5).....	12.11.25				1.5.50	
— Karl Nielsen Lund (lr. 5).....	4.3.30				1.5.55	
— Finn Olsen (lr. 5).....	8.8.30				1.8.55	
— Knud Sørensen (lr. 5).....	6.11.33				1.6.56	
— Frank Sørensen (lr. 5).....	27.9.31				1.10.56	
— Agner Ingemann Poulsen (lr. 6).....	10.3.32				1.12.57	
— Richard Anders Christensen.....	3.2.35				1.1.60	
— Jens Christian Pedersen (lr. 6).....	30.10.36				1.11.60	
— Vagn Nielsen.....	19.4.37				1.9.61	
Aså:							
overpostbud Axel Nielsen.....	22.12.20		1.4.64	1.10.45		
landpostbud Martin Olesen (lr. 5).....	20.6.22				1.1.49	
— Søren Kristian Madsen (lr. 5).....	29.11.31				1.7.54	
— Arne Mølgaard Andersen (lr. 6).....	9.7.39				1.7.62	
Brønderslev:							
kontorpakmester Svend Aage Madsen Bach (lr. 8).....	28.5.26	1.4.64		1.3.58	1.5.51	
— Poul Erik Nielsen Thomsen.....	10.3.37	1.9.71	1.7.69	1.11.62		
overpostbud Orla Broberg Kristiansen.....	2.2.15		1.4.64	1.6.46	1.11.45	
— Hans Kristian Larsen.....	31.7.22		1.4.64	1.10.55	1.10.46	
— Egon Christiansen.....	6.9.24		1.4.64	1.10.62	1.5.49	
— Niels Erik Thomsen.....	14.4.35		1.10.72	1.2.59	1.11.58	
— Robert Bernhard Kristensen.....	3.8.36		1.9.73	1.12.60	1.4.59	
— Jørgen Jørgensen.....	2.2.40		1.4.74	1.3.64		
— Gunnar Larsen.....	4.12.38		1.8.74	1.3.64		
postbud Thomas Thomsen.....	19.5.27			1.4.72		
— Tage Andreasen.....	21.5.27			1.4.72		
— Jørn Christensen.....	14.9.44			1.4.69		
— Niels Børge Pedersen.....	16.10.45			1.12.69		
— Helge Iver Jensen.....	19.1.49			1.4.75		
landpostbud Arne Thomsen (lr. 5).....	26.9.24				1.6.47	
— Knud Erik Nielsen (lr. 5).....	20.3.25				1.1.49	
— Svend Erik Bertelsen (lr. 5).....	17.11.25				1.8.50	
— Leo Gaardsholt Larsen (lr. 6).....	17.7.27				1.12.50	
— Leif Ellekrog Thomsen (lr. 5).....	19.7.27				1.4.51	
— Jørgen Poulsen (lr. 5).....	18.3.28				1.12.52	
— Hardy Ellekrog Thomsen (lr. 5).....	25.4.30				1.12.55	
— Poul Erik Sørensen (lr. 5).....	16.10.29				1.3.56	
— Ejner Johannes Sørensen (lr. 5).....	8.1.32				1.5.56	
— Carl Trier Rasmussen (lr. 5).....	4.1.29				1.12.57	
— Jens Kjær (lr. 5).....	23.1.33				1.5.58	
— Arne Andersen (lr. 5).....	4.9.35				1.8.58	
— Verner Kvist (lr. 5).....	4.3.34				1.3.59	
— Ivar Christensen.....	4.2.36				1.8.61	
— Keld Andersen.....	1.2.39				1.11.61	

Kontor og personale	Født	I nu- værende stilling	Over- pak- mester	Overpostbud II (postpak- mester)	Postbud	Land- postbud	Fag- prøve
(Brønderslev)							
landpostbud Jens Jensen (lr. 5)	21.11.30			1.6.69	1.8.61	1.10.55 ¹	
— Viggo Andersen Tømmerby (lr. 5)	21.9.29			1.4.68	1.4.57	1.6.54 ²	38/55
— Jørgen Thomsen	22.5.42			1.1.66	1.4.73	
— Mogens Ove Lund Sørensen	14.6.20				1.4.72	
Dronninglund:							
overpostbud Henning Hansen	6.12.13		1.4.63	1.10.51	1.8.38	
— Christian Ingemann Andersen	15.4.14		1.11.67	1.1.44	
postbud Poul Erik Andersen	1.4.36	1.11.74	1.1.73	
landpostbud Jens Kristian Nielsen (lr. 5)	16.3.27		1.4.49	
— Svend Erik Larsen (lr. 5)	4.6.28		1.7.50	
— Thorvald Damgaard Thomsen (lr. 5)	22.6.26		1.12.50	
— Ellegaard Sørensen (lr. 5)	24.3.22		1.1.51	
— Knud Erik Sørensen (lr. 5)	3.3.30		1.12.53	
— Leif Chrestensen (lr. 5)	11.6.34		1.10.57	
— Bent Pedersen	30.9.34		1.5.60	
— Ove Simonsen	19.8.39		1.2.65	
— Jørgen Staal	11.7.46		1.9.69	
Fjerritslev:							
overpostbud Johannes Nielsen	29.7.14	1.4.64	1.4.52	1.9.40	
— Henry Thomsen	16.2.34	1.10.74	1.3.58		
postbud Hans Jørgen Søgaard Sørensen	15.4.45	1.8.69		
— Niels Jørgen Clausen Nielsen	3.5.46	1.11.69		
landpostbud Gunnar Hansen Lund (lr. 5)	21.12.18		1.1.43	
— Jens Kristian Nielsen (lr. 6)	13.11.20		1.12.44	
— Johannes Røge (lr. 5)	4.1.17		1.3.46	
— Gert Gundersen (lr. 5)	7.8.24		1.7.49	
— Svend Ove Bertelsen (lr. 5)	27.1.28		1.3.51	
— Jens Christian Bisgaard Larsen (lr. 6)	5.12.26		1.9.52	
— Bøgild Bruun Nielsen (lr. 5)	17.10.27		1.9.53	
— Vagn Madsen (lr. 5)	1.7.32		1.8.54	
— Børge Wullum Kristensen (lr. 5)	24.2.32		1.2.56	
— Kresten Jensen Klit Christensen (lr. 5)	7.5.29		1.5.56	
— Kjeld Mogensen (lr. 6)	15.12.31		1.11.56	
— Egon Verner Jensen (lr. 5)	10.12.29		1.1.57	
— Tage Møller (lr. 5)	10.8.32		1.1.57	
— Agner Kristensen (lr. 6)	9.11.32		1.1.57	
— Kresten Hansen (lr. 6)	7.4.32		1.3.57	
— Arthur Arne Sand (lr. 5)	23.2.36		1.8.58	
— Erling Kjær Pedersen (lr. 6)	11.11.33		1.9.57	
— Lars Mose Nielsen (lr. 5)	19.8.33		1.8.58	
— Egon Haurslev Jespersen (lr. 5)	16.7.36		1.3.59	
— Einer Mørch Badstue (lr. 5)	18.3.35	1.10.58	1.9.60	
— Hans Oluf Danielsen Klitgaard (lr. 6)	8.2.36		1.11.60	
— Johannes Holm	25.9.37		1.3.62	
— Helge Severin Sørensen (lr. 6)	28.2.38		1.12.60 ³	
— Oskar Bjerre	5.6.17		1.4.72	
— Jens Klit	30.12.41		1.3.68	
— Jørn Bent Larsen	18.9.41		1.4.72	

¹⁾ landpostbud 1.4.71. ²⁾ landpostbud 1.4.73. ³⁾ u.f.nr. 15.2.–31.12.65, ude af post- og telegrafv. 1.1.66–31.10.67.

Kontor og personale	Født	I nu-værende stilling	Overpakmester	Overpostbud		Postbud	Landpostbud	Fagprøve
				I	II (postpakmester)			
Frederikshavn:								
postvagtmaster Harry Vitrup								
Thomsen (lr. 17)	11.11.15	1.4.63 ¹	1.9.45			1.4.40		44/43
postbudformand Elon Olesen (lr. 11)	18.5.23	1.4.64	1.6.49			1.4.46		46/47
— Niels Christian Arildsen (lr. 11)	17.2.35	1.12.72	1.9.62			1.5.59		48/61
overpakmester Ejvind Kongsted								
Stisen (lr. 8)	25.2.33	1.1.60		1.11.57		40/59
— Erik Olsen (lr. 8)	4.4.39	1.6.64		1.5.61		39/62
kontorpakmester Hardy Peter Hald Flensdorf	26.1.26	1.4.64		1.6.55	1.1.48		
— Kurt Andersen	20.5.31	1.4.65		1.6.52		
— Aksel Christian Jensen	7.7.34	1.4.66			1.6.56		
— Bent Orla Jensen	10.1.34	1.10.67			1.8.59		
— Holger Kristensen	15.5.34	1.9.68			1.4.60		
— Knud Børge Pedersen	2.8.31	1.10.72		1.9.66	1.9.52		
— Frode Halvdan Christensen	6.12.28	1.10.72		1.12.66	1.12.52		
— Peder Frost Nørgaard	21.2.28	1.8.75		1.4.64	1.11.63	1.1.52	
— Niels Jørgen Møller Rasmussen	28.6.37	1.8.75		1.4.73	1.10.59		
overpostbud Harry Ingemann Grønberg								
Andersen	7.11.11	1.5.55	1.4.48	1.4.41	1.10.40
— Niels Bruun Olesen	23.11.14	1.9.57	1.12.50	1.7.44	1.5.41
— Adolf Christian Andersen	28.2.18	1.4.47	1.3.46	1.5.42
— Poul Alfred Christensen	19.1.18	1.4.52	1.3.46	1.9.42
— Harry Peter Pedersen	12.12.18	1.9.52	1.3.46	1.1.43
— Aage Jensen	28.10.21	1.4.53	1.2.47	
— Hartman Christian Pedersen	14.12.24	1.9.54	1.6.47	
— Gunnar Sigvald Nielsen	26.12.21	1.4.56	1.3.48	
— Finn Ib Jensen	30.12.27	1.5.58	1.1.49	
— Eigil Andersen	4.7.23	1.4.64		1.2.49	
— Knud Aage Sivertsen	28.5.25	1.4.64		1.7.49	
— Svend Aage Wittrup	23.8.26	1.4.64		1.4.50	
— Kaj Aage Larsen	30.9.26	1.4.64		1.8.50	
— Aage Schmidt	13.5.28	1.2.68		1.6.55	1.2.54
— Niels Viggo Madsen	22.5.27	1.6.68		1.6.55	
— Leo Christian Olesen	18.9.36	1.7.69		1.4.60	
postbud Poul Øjvind Christensen	24.3.36		1.6.60 ²	
overpostbud Bjarne Wrængmose Christensen	26.10.40	1.7.69		1.3.63	
— Jørgen Espen Hestvang	6.5.37	1.8.75		1.5.62	
— Kjeld Aksel Nielsen	17.9.37	1.7.69		1.5.62	
postbud Gunnar Hardy Gravesen	15.4.39		1.12.62	
— Karsten Nielsen	2.7.40		1.5.63	
overpostbud Per Jørgen Jensen	18.3.43	1.8.75		1.7.65	
— Erling Sønderkov	30.6.40	1.8.75		1.4.64	
postbud Povl Erik Jensen	7.7.40		1.1.65	
overpostbud Geo Andersen	27.7.41	1.8.75		1.4.65	
postbud Kaj Peder Nørgaard Pedersen	8.9.41		1.5.65	
— Anker Christiansen	26.8.44		1.1.67	
overpostbud Egon Hartvig Sørensen	16.9.44	1.8.75		1.1.67	
postbud Poul Erik Eriksen	21.4.44		1.5.66	
overpostbud Erik Haugaard	14.9.45	1.4.73		1.11.67	
postbud Aksel Pedersen	4.2.44		1.11.66	
— Jørgen Brixen	24.3.44		1.11.66 ³	
— Iver Kurt Sørensen	6.11.42		1.10.67	
— Hans Jørgen Wadsholt	5.4.43		1.12.68	

¹) postbudformand 1.10.57. ²) overpostbud 1.7.67–30.9.74 ³) overpostbud 1.2.–31.8.71.

Kontor og personale	Født	I nu- værende stilling	Over- pak- mester	Overpostbud	Postbud	Land- postbud	Fag- prøve
(Frederikshavn)							
postbud Finn Frands Larsen.....	15.11.46			1.1.69		
— Kurt Jørgensen.....	21.1.44			1.12.67		
— Povl Børge Sørensen.....	7.1.43			1.5.68		
— Ole Jensen.....	14.7.44			1.10.68		
— Torkil Thomsen.....	2.1.45			1.10.68		
— Bent Jørgen Andersen.....	17.12.35			1.4.72		
— Jørgen Østermark Jensen.....	26.2.41			1.10.69		
— Karl Erik Pedersen.....	24.11.43			1.12.69		
— *Bent Gram Jacobsen.....	3.5.49			1.5.71		
— *John Elgaard Christensen.....	11.5.49			1.6.71		
— *Leif Bøgeskov Jensen.....	18.1.48			1.12.71		
— *Carlo Per Pedersen.....	13.2.49			1.2.73		
— *Viggo Andreas Pedersen.....	2.6.49			1.2.73		
— *Benny Kvitsau Nielsen.....	27.12.51			1.10.74		
— *Kenneth Gotfred Christiansen.....	24.8.44			1.2.75		
landpostbud Knud Vejen Mikaelson (lr. 6) ..	20.1.18				1.1.44	
— Christian Peter Pedersen (lr. 5).....	21.5.21				1.2.48	
— Holm Kristensen (lr. 5).....	24.9.20				1.3.48	
— Poul Richard Jensen (lr. 5).....	20.4.24				1.6.50	
— Bent Ove Olsen (lr. 5).....	7.8.28				1.5.52	
— Thomas Eigil Haven Mortensen (lr. 5) ..	6.6.33				1.11.55	
— Povl Erik Johansen (lr. 5).....	14.11.33				1.8.56	
— Erling Juul Severinsen (lr. 5).....	18.7.32				1.8.57	
— Ejnar Thomsen (lr. 5).....	18.11.33				1.1.58	
— Arne Martin Marckstrøm (lr. 5).....	27.7.32				1.4.58	
— Poul Kallehave.....	6.12.35				1.9.59	
— Svend-Aage Sørensen.....	24.12.36				1.7.60	
— Poul Erik Sørensen.....	22.5.38				1.2.62	
— Mogens Nimann Jensen.....	19.9.36				1.4.72	
— Hardi Juhl Christensen (lr. 6).....	24.12.21				1.4.72	
— John Sortkær Pedersen.....	4.8.45			1.5.71	1.9.75	
Hadsund:							
kontorpakmester Henning Christensen (lr.8)	20.5.29	1.8.73		1.1.67	1.8.59	1.6.51	
overpostbud Villy Karlo Jensen.....	21.6.26		1.4.64	1.11.58	1.4.49	
— Peter Petersen.....	6.5.36		1.7.69	1.7.61	1.7.59	
— Erik Nielsen.....	26.11.40		1.9.73	1.7.65		
postbud Henning Theil Andersen.....	22.3.45	1.3.69		
— Keld Thorhauge Jensen.....	22.10.50	1.7.73		
— Henning Larsen.....	14.9.45	1.10.74		
landpostbud Peder Kristian Rudolf Jensen (lr. 5).....	7.8.20				1.9.44	
— Kristian Asmus Andersen (lr. 5).....	12.7.29				1.2.54	
— Ove Poulsen (lr. 5).....	26.7.32				1.6.56	
— Per Vagn Velling (lr. 5).....	5.5.35				1.8.57	
— Peter Stiil Skjødsholm Bach (lr. 6).....	3.2.34				1.2.58	
— Kristian Peter Petersen.....	5.9.34			1.10.59	1.12.73	
— Kaj Christensen Støvring.....	14.11.35				1.6.60	
— Viktor Bjarne Kristensen.....	3.7.37				1.5.61	
— Ejler Petri Pedersen (lr. 6).....	19.6.40				1.9.62	
— Verner Bach Velling.....	14.2.42			1.11.64	1.11.65	
— Carsten Iversen Heiselberg.....	16.7.43			1.11.67	1.3.72	
— Poul Andreas Nielsen.....	16.3.45			1.3.68	1.5.72	
— Erik Søgaard.....	2.12.42				1.10.71	
1 ledig postbudplads							

Kontor og personale	Født	I nu- værende stilling	Over- pak- mester	Overpostbud		Postbud	Land- postbud	Fag- prøve
				I	II (postpak- mester)			
Hals:								
postbud Preben Porsborg.....	12.3.49					1.8.75		
landpostbud Frode Møller (lr. 5).....	8.9.25						1.12.47	
— Carl Erik Junge (lr. 5).....	7.9.24						1.6.49	
— Henning Gudmund Abel Rasmussen (lr. 5).....	16.3.28						1.7.53	
— Tage Christian Jensen (lr. 5).....	11.4.31						1.1.55	
— Anders Henning Larsen (lr. 5).....	19.1.30						1.11.54	
— Jens Erik Sørensen (lr. 5).....	26.12.30						1.10.56	
— Jens Elmer Andersen (lr. 5).....	12.7.31						1.1.57	
— Preben Olesen.....	18.11.38						1.3.61	
— Leo Helbert Jensen (lr. 5).....	28.6.33					1.3.57	1.6.68	
Hirtshals:								
kontorpakmester Tage Gram Skjoldager... 9.8.22	1.9.73			1.11.55		1.1.48	1.8.46	
overpostbud Kaj Madsen Hebbelstrup..... 10.5.31			1.4.68		1.4.55		
— Henning Lauritsen..... 17.9.31			1.7.69		1.1.57		
— Børge Andresen..... 17.11.34			1.10.74		1.1.66		
— Egon Andersen..... 18.2.40			1.10.74		1.1.66		
postbud *Poul Erik Christensen..... 12.2.43		1.7.67		
— *Kaj Larsen..... 10.11.41		1.4.72		
landpostbud Henning Theodor Pedersen (lr. 5).....	21.12.17						1.11.42	
— Ejgil Kristensen (lr. 5).....	18.12.17						1.9.46	
— Erik Rishøj Hansen.....	26.12.36						1.12.60	
— Knud Erik Bundgaard Andreassen.....	21.7.38						1.11.62	
— Kaj Iskov Nielsen (lr. 6).....	4.8.36						1.10.72	
Hjallerup:								
overpostbud Kresten Pedersen.....	12.12.13			1.4.64		1.11.51	1.8.42	
— Viggo Dusingus Andersen.....	15.7.29			1.4.68		1.4.67	1.1.55	
landpostbud Karl Sørensen (lr. 6).....	11.11.19					1.3.45	
— Niels Pedersen Nielsen (lr. 5).....	24.7.18					1.6.47	
— Erik Christensen (lr. 5).....	9.1.25					1.11.51	
— Arne Hedegaard Christensen (lr. 5).....	12.10.36					1.1.59	
— Louis Ernst Jensen.....	21.12.35					1.8.59	
— Børge Jensen.....	22.12.40					1.6.63	
Hjørring:								
postvagtimester Frode Arildsen (lr. 14).....	6.7.25	1.9.73 ¹	1.2.58		1.1.50	42/53
postbudformand Christian Andersen (lr. 11)	28.4.13	1.9.68	1.10.45		1.6.43	1.7.39	43/42
— Niels Peter Arildsen (lr. 11).....	3.5.32	1.12.72	1.6.60		1.6.55	42/57
kontorpakmester Berg Anders Christian Hansen (lr. 8).....	2.4.21	1.4.61		1.7.56	1.5.50	1.10.47		
— Alf Jørgen Jensen.....	3.10.28	1.4.63		1.7.56	1.10.53		
— Axel Jensen Larsen.....	19.9.30	1.4.65		1.11.57	1.6.55		
— Kai Bermann Jensen.....	4.11.33	1.9.68			1.1.58		
— Willy Frøhlich Jensen.....	7.4.42	1.9.71		1.7.69	1.5.64		
— Gunner Langthjem.....	21.8.39	1.2.72		1.11.71		1.7.71		
— Poul Keld Nielsen.....	28.9.40	1.9.73		1.7.69		1.2.64		
— Knud Albert Baadsgaard Christiansen...	16.8.46	1.9.73		1.3.72		1.7.71		
— Svend Aage Pedersen.....	8.5.45	1.4.75		1.10.73		1.5.73		

¹⁾ postbudformand 1.9.71.

Kontor og personale	Født	I nu- værende stilling	Over- pak- mester	Overpostbud	Postbud	Land- postbud	Fag- prøve
<i>(Hjørring)</i>							
overpostbud Henry Ejstrup Kristensen	12.10.13		1.7.50	1.4.47	1.11.37	
— Christian Gaarde Nielsen	23.2.20	1.1.49	1.3.45	
overpostbud Møller Jørgensen	31.3.27		1.4.64		1.11.51	
— Frede Qvistgaard Olesen	24.3.28		1.1.67		1.1.53	
— Poul Rasmussen	30.5.31		1.5.69		1.5.56	
— Frilev Marinus Larsen	14.3.31		1.6.69		1.8.56	
— Per Ingemann Rasmussen	23.10.35		1.7.69		1.10.59	43/62
— Frede Gjelstrup Stenskrog	14.8.36		1.7.69		1.2.61	
— Ove Henriksen	20.6.36		1.7.73		1.3.61 ¹	
— Vagn Sørensen	25.6.38		1.7.69		1.6.61	
— Jørn Peter Dahl Christensen	15.6.39		1.7.69 ²		1.10.62	
postbud Erling Christensen	23.3.41		1.5.63	
overpostbud Bent Mikkelsen	29.4.40		1.8.75		1.6.63	
postbud Flemming Nørgaard	14.1.44		1.10.66	
overpostbud Hans Carlo Dalgaard	16.11.44		1.8.75		1.4.67	
postbud Poul Erik Christensen	23.3.44		1.5.67	
overpostbud Niels Jørgen Nielsen	1.4.42		1.8.75		1.12.67	
postbud Villy Vadskær Jensen	8.12.44		1.3.68 ³	
— Peter Martin Sørensen	13.9.44		1.9.71	
— Jørgen Jensen	10.9.49		1.9.71 ⁴	
— Tage Christian Larsen	8.9.30		1.10.72	
— Jens Henry Madsen	29.8.28		1.10.72	
overpostbud Kenno Østermark Jensen	8.10.46		1.4.74		1.9.73 ⁵	
— Birger Nielsen	19.1.49		1.3.74		1.11.73	
postbud Anders Kristian Holtegaard Christensen	10.2.50		1.11.73	
overpostbud Jacob Bastholm Nørgaard	19.3.50	1.10.74		1.7.74	
— Bent Jensen	12.5.50	1.11.74		1.7.74	
— Niels Erik Vangsted	22.4.48	1.8.75		1.6.75	
landpostbud Lars Kristian Nielsen (lr. 5)	15.10.11		1.11.40	
— Svend Aage Hansen (lr. 5)	23.12.13		1.1.41	
— Jens Reiner Andersen (lr. 5)	19.4.23		1.5.47	
— Hans Christian Larsen (lr. 5)	16.9.22		1.7.47	
— Willy Børge Clausen (lr. 5)	30.5.23		1.12.47	
— Ingemann Jensen (lr. 5)	13.4.23		1.5.48	
— Peter Johannes Jensen (lr. 5)	17.1.23		1.7.48	
— Carl Gulvad Svendsen (lr. 6)	2.9.22		1.12.48	
— Jens Gunnar Pedersen (lr. 5)	21.11.24		1.11.49	
— Villy Valdemar Nielsen (lr. 5)	9.11.23		1.1.50	
— Egon Vestgaard Andersen (lr. 5)	9.1.25		1.3.50	
— Niels Egon Poulsen (lr. 5)	13.9.26		1.8.51	
— Kaj Vilhelm Andersen (lr. 5)	22.11.27		1.1.52	
— Poul Andreasen (lr. 5)	19.6.27		1.5.54	
— Henning Larsen (lr. 5)	25.12.30		1.6.55	
— Jørgen Haderup (lr. 5)	8.6.31		1.3.56	
— Erik Mogensen (lr. 5)	12.10.32		1.6.55 ⁶	
— Kjeld Andersen (lr. 5)	26.10.33		1.5.57	
— Knud Kristiansen (lr. 5)	7.2.32		1.7.57	
— Jens Erik Kristensen (lr. 5)	24.12.34		1.7.58	
— Jens Aage Nielsen (lr. 5)	22.11.32		1.12.58	
— Lars Vadum Rømer (lr. 6)	6.12.35		1.5.59	

¹⁾ kontorpakmester 1.4.69–30.6.73. ²⁾ postbud 1.3.–31.3.74. ³⁾ overpostbud 1.4.–31.12.72. ⁴⁾ overpostbud 1.9.73–30.9.74.
⁵⁾ tj.f.u.l. 1.2.–31.3.74. ⁶⁾ u.f.nr. 1.11.62–31.10.63.

Kontor og personale	Født	I nu- værende stilling	Over- pak- mester	Overpostbud		Postbud	Land- postbud	Fag- prøve
				I	II (postpak- mester)			
<i>(Hjørring)</i>								
landpostbud Vagn Leonhardt Christensen ..	1.4.36	1.1.61	
— Bent Johannes Iversen	14.4.38	1.6.62	
— Poul Erik Jensen (lr. 6)	18.8.23	1.4.58	1.6.48	1.2.69	
— Hans Ivar Skovhaug (lr. 5)	15.7.22	1.10.48	1.3.47	1.9.46 ¹	
— Henry Emil Hansen (lr. 6)	29.12.24	1.7.56	1.6.50	1.3.72	
— Kaj Erik Larsen (lr. 5)	8.6.35	1.11.58	1.1.72 ²	
— Thomas Peter Nielsen	10.8.26	1.10.74	
— Poul Erik Bak Thomsen	20.5.26	1.2.75	
2 ledige postbudpladser								
Hobro:								
postvagtmester Peter Laustsen (lr. 14)	16.12.20	1.8.75 ³	1.12.48	1.1.45	46/47
kontorpakmester Svend Nonboe (lr. 8)	30.12.30	1.9.64	1.1.55	
— Henry Laustsen	14.10.30	1.4.65	1.4.64	1.8.59	1.11.51	
— Ejvind Krogh	30.8.33	1.4.66	1.2.58	
— Erling Laustsen	4.9.35	1.4.69	1.5.60	
— Jul Vammen Jensen	24.12.37	1.11.71	1.7.69	1.7.63	
overpostbud Svend Aage Christensen	18.4.18	1.5.53	1.10.43	
— Leif Aage Larsen Holm	16.3.17	1.4.64	1.8.51	1.4.41	
— Knud Jensen	10.11.30	1.7.69	1.10.56	
— Lars Peter Skøtt Andersen	22.10.24	1.10.64	1.11.49	
— Egon Kragh	14.1.28	1.5.67	1.7.50	
— Jørgen Dam	24.11.35	1.4.75	1.12.64	1.11.60	
— Pouly Ingolf Vinge	26.2.42	1.6.71	1.8.63	
postbud Henning Pedersen	15.3.42	1.7.64	
overpostbud Niels Kurt Jensen	9.4.41	1.1.71	1.8.65	
postbud Finn Christensen	4.10.40	1.7.66	
overpostbud Niels Ove Nielsen	5.5.45	1.5.71	1.6.67	
postbud Bent Justesen	20.6.44	1.7.67	
— Ove Henning Pedersen	12.5.43	1.6.68	
overpostbud Bent Richter	19.3.43	1.9.71	1.7.68	
postbud Ernst Frederik Mogens Madsen	11.7.24	1.4.72	
— Wandy Iversen	11.12.46	1.3.71 ⁴	
overpostbud Villy Pedersen	5.7.47	1.8.75	1.4.71	
— Aage Justesen	14.12.45	1.8.75	1.12.71	
postbud Morten Thisted Ulbjerg	20.7.44	1.3.72	
— Johannes Vammen Jensen	6.6.47	1.3.72	
— Jess Søgaard Bengtsen	6.8.48	1.5.72	
— Poul Birger Ebdrup	29.4.45	1.6.72	
— Finn Jørgen Nielsen	21.3.47	1.3.73	
— Jens Bjarne Ooppelstrup Jensen	13.11.48	1.6.73	
— Erik Degn	22.8.51	1.10.73	
— *Ejvind Thorup Møller	24.6.49	1.3.74	
— *Per Vedel Jensen	28.10.48	1.4.74	
landpostbud Robert Kristian Christiansen (lr. 5)	4.4.16	1.5.40	
— Fredy August Posborg (lr. 5)	18.8.16	1.9.40	
— Jens Arne Lybæk Christensen (lr. 6)	8.10.16	1.1.42	
— Kristian Knud Valbjørn Christensen (lr. 5)	21.7.18	1.8.42	
— Jakob Hauge Bjørn (lr. 5)	8.11.18	1.8.43	
— Knud Børge Mathiasen (lr. 5)	11.10.16	1.3.46	

¹⁾ postbudformand 1.9.60, landpostbud 1.8.72. ²⁾ kontorpakmester 1.4.69–31.12.71. ³⁾ postbudformand 1.4.63. ⁴⁾ overpostbud 1.1.72–30.4.75.

Kontor og personale	Født	I nu- værende stilling	Over- pak- mester	Overpostbud	Postbud	Land- postbud	Fag- prøve
<i>(Hobro)</i>							
landpostbud Kaj Børge Svendsen (lr. 6)....	30.11.24			1.8.47
— Karlo Ooppelstrup Jensen (lr. 5).....	6.7.24			1.12.48
— Bent Juul Rasmussen (lr. 5).....	6.5.24			1.2.49
— Poul Kjeldsen Thomsen (lr. 5).....	15.3.21			1.4.49
— Niels Kristian Nielsen (lr. 5).....	5.4.25			1.9.50
— Helge Osvald Poulsen (lr. 5).....	20.10.27			1.1.51
— Jens Peter Jensen (lr. 5).....	20.11.26			1.11.51
— Kaj Thybo (lr. 5).....	14.3.28			1.8.52
— Arno Jakobsen (lr. 5).....	22.5.24			1.11.53
— Harding Møller Pedersen (lr. 5).....	9.7.31			1.10.54
— Ejvind Nielsen (lr. 5).....	14.2.33			1.9.55
— Christian Stevnsgaard Christensen (lr. 6).....	14.2.30			1.10.55
— Evald Skouboe Christensen (lr. 5).....	11.1.33			1.8.56
— Johannes Nielsen (lr. 5).....	26.5.33			1.3.58
— Kaj Bonde Larsen (lr. 5).....	11.1.32			1.6.58
— Kaj Hougaard (lr. 5).....	15.3.35			1.1.59
— Børge Egon Jensen (lr. 6).....	7.8.34			1.7.59
— Jens Ove Jensen.....	12.4.35			1.10.59
— Leo Lykkegaard Rasmussen.....	7.4.37	1.11.59 ¹		1.4.66
— Knud Hougaard.....	17.5.36			1.12.59
— Leif Lange.....	13.3.34			1.3.60
— Henrik Vagner Nielsen (lr. 6).....	14.1.37			1.7.60
— Leif Hugo Andreasen.....	21.5.37			1.7.61
— Fredlev Jensen.....	26.7.36			1.9.61
— Bent Christian Petersen (lr. 5).....	21.7.24	1.5.51	1.11.69	
— Børge Jensen (lr. 5).....	20.6.36		1.7.69	1.5.59	1.3.75	
— Marius Møller.....	12.4.48			1.12.70
Hurup Thy:							
overpostbud Arne Jensen Vang.....	13.1.32			1.4.68	1.11.56	1.5.54	
postbud Erik Henriksen.....	6.5.42			1.11.64	1.8.64	
— Benny Thuesen Kongensgaard.....	28.2.52			1.1.74		
landpostbud Henry Madsen (lr. 5).....	16.8.19				1.2.44	
— Erling Hove (lr. 5).....	17.6.22				1.9.46	
— Peder Frandsen (lr. 5).....	25.4.22				1.4.47	
— Mads Sund Pedersen (lr. 5).....	20.4.18				1.7.47	
— Kristian Møller Jeppesen (lr. 6).....	3.12.24				1.9.48	
— Christian Marius Christensen (lr. 5).....	24.12.26				1.9.51	
— Ardahl Korsgaard (lr. 5).....	19.11.29				1.9.51	
— Arne Kristian Andersen (lr. 5).....	17.9.28				1.2.52	
— Axel Herluf Larsen (lr. 5).....	16.5.27				1.7.52	
— Jens Jørgen Christensen (lr. 5).....	25.9.29				1.12.52	
— Henrik Vilhelm Larsen (lr. 5).....	21.5.33				1.10.57	
— Willy Preben Christensen (lr. 5).....	22.3.34				1.5.58	
— Kjeld Nørgaard Jensen.....	13.2.40				1.10.61	
— Martin Bech Andersen.....	2.3.36				1.4.62	
— Egon Andersen Madsen.....	3.1.44				1.3.69	
— Niels Aage Sigh Pedersen.....	22.2.40				1.4.69	
— Holger Nielsen.....	8.5.37			1.4.60	1.12.59 ²	
— Henry Jensen Vang.....	18.11.44				1.4.70	
— Valdemar Arne Kristensen.....	15.1.23				1.4.72	
— Christen Erik Christensen.....	25.8.47				1.8.73	
1 ledig postbudplads							

¹⁾ u.f.nr. 1.7.65–31.3.66. ²⁾ landpostbud 1.2.70.

Kontor og personale	Født	I nu- værende stilling	Over- pak- mester	Overpostbud		Postbud	Land- postbud	Fag- prøve
				I	II (postpak- mester)			

Lømvig:

postbudformand Hans Jørgen Pedersen (lr. 11).....	25.2.27	1.9.71	1.4.56			1.2.55	1.5.52	38/54
kontorpakmester Kristian Karl Christensen (lr. 8).....	2.12.22	1.4.64		1.11.52	1.10.47	
overpostbud Hans Kristian Jensen.....	16.5.22	1.11.55	1.4.51	1.4.46	
postbud Tage Svendstrup Jensen.....	5.6.21		1.4.75	1.5.46	
overpostbud Gerhardt Jensen.....	30.12.28	1.6.68	1.12.59	1.2.53	
— Benny Agergaard Andersen.....	26.5.39	1.7.69	1.3.62	47/64
postbud Olav Børding.....	18.9.41	1.8.66 ⁴		
— Niels Ewald Jakobsen.....	23.10.19	1.4.72		
— Knud Vilhelm Overvad Olesen.....	11.11.44	1.1.70		
overpostbud Kurt Bæk Nygaard.....	5.11.46	1.9.73	1.10.71		
postbud Hans Roland Madsen.....	12.4.49	1.10.72		
— Poul Johan Larsen Jensen.....	7.3.42	1.7.73		
landpostbud Karl William Jensen (lr. 5).....	23.8.14		1.12.42	
— Herluf Hartvig Andreassen (lr. 5).....	22.5.20		1.11.44	
— Johannes Børge Nygaard (lr. 5).....	7.6.21		1.7.45	
— Vagn Strøeck Larsen (lr. 5).....	17.3.22		1.6.47	
— Holger Stenstrup (lr. 5).....	24.1.29		1.2.50	
— Marinus Lilleøre Bro (lr. 5).....	16.7.23		1.8.50	
— Svend Aage Kristensen (lr. 6).....	22.6.25		1.8.50	
— Sven Erik Pedersen (lr. 5).....	30.11.27		1.9.50	
— Herluf Emil Ottesen (lr. 5).....	1.6.27		1.7.52	
— Ejner Lilleøre Bro (lr. 5).....	11.10.29		1.7.52	
— Svend Hansen (lr. 5).....	18.4.29		1.2.54	
— Svend Madsen (lr. 5).....	18.1.31		1.2.54	
— Gotfred Hendriksen (lr. 5).....	13.9.30		1.2.55	
— Poul Leif Fjeldgren (lr. 5).....	27.10.28	1.12.52	1.8.55	
— Peder Kristensen (lr. 5).....	12.7.34		1.5.57	
— Ernst Hendriksen (lr. 5).....	2.5.32		1.5.57	
— Egon Gravengaard (lr. 6).....	11.5.36	1.11.60	1.1.59 ³	
— Peder Grydholt Jensen (lr. 5).....	20.12.33		1.5.59	
— Herluf Jensen (lr. 6).....	23.11.36		1.11.59	
— Svend Aage Thygesen (lr. 5).....	1.10.23	1.12.55	1.1.48 ³	
— Johan Kjølhede Jensen.....	5.12.39		1.12.63	
— Hans Nørby (lr. 5).....	19.9.30	1.4.68	1.5.60	1.2.55 ⁴	
— Gunnar Stausholm (lr. 5).....	29.9.28	1.11.66	1.11.52	1.8.74	
— Peter Nybo Jensen.....	6.1.44	1.9.67	1.9.70	
— Jørgen Overby Kristensen.....	6.2.45	1.9.68	1.9.70	
— Erik Thygesen.....	19.1.50	1.11.74	1.8.72	1.9.75	
— Anders Jakob Kjærside Pedersen.....	27.12.50	1.9.74		1.9.75	

1 ledig postbudplads

Løgstør:

overpostbud Børge Brun Bojer Olesen.....	21.9.20	1.4.64	1.11.44		
— Aksel Dam Andersen.....	7.7.23	1.4.64	1.7.49	1.12.46	
— Svenning Grosskopff Svenningsen.....	8.9.32	1.7.69	1.2.63	1.8.56	
— Ejnar Holm Sørensen.....	7.3.46	1.10.74	1.9.73		
— Jens Poul Øland.....	4.8.46	1.10.74	1.2.74		
landpostbud Ejner Morell (lr. 5).....	26.10.23		1.12.46	
— Karl Kristian Hansen (lr. 5).....	9.6.22		1.12.47	

¹⁾ overpostbud 1.7.69-30.9.74. ²⁾ landpostbud 1.11.62. ³⁾ landpostbud 1.4.60. ⁴⁾ landpostbud 1.11.68.

Kontor og personale	Født	I nu- værende stilling	Over- pak- mester	Overpostbud		Postbud	Land- postbud	Fag- prøve
				I	II (postpak- mester)			
<i>(Løgstor)</i>								
landpostbud Peter Ernstpris Frederiksen (lr.5)	22.10.25						1.951	
— Teddy Kristiansen (lr. 5)	9.10.27						1.12.51	
— Aksel Nielsen (lr. 5)	15.8.30						1.6.56	
— Poul Arne Nielsen (lr. 5)	18.4.35						1.12.57	
— Otto Nøhr Nielsen (lr. 5)	29.9.32						1.8.58	
— Børge Andersen (lr. 6)	21.12.34						1.4.59	
— Svend Erik Madsen	14.8.35						1.11.60	
— Gunnar Holm Sørensen	26.2.42						1.2.72	
— Bent Hedegaard	31.10.33						1.6.75	
2 ledige postbudpladser								
Løkken:								
overpostbud Kristian Emil Sørensen	25.4.18			1.4.64		1.1.52	1.5.42	
— Ejvind Nielsen	4.6.21			1.8.67		1.7.45	
landpostbud Svend Harry Christoffersen (lr. 5)	23.9.16					1.7.41	
— Knud Kristian Olesen (lr. 5)	7.12.22					1.11.46	
— Juhl Ruben Nielsen (lr. 6)	16.9.22					1.10.47	
— Kristen Henning Christensen (lr. 5)	3.5.24					1.9.50	
— Jørgen Hedemann Nielsen (lr. 5)	16.12.28					1.5.53	
— Verner Jensen (lr. 5)	21.11.31					1.5.55	
— Holger Christensen (lr. 5)	4.4.34					1.7.56	
— Egon Nielsen (lr. 5)	25.9.34					1.1.59	
Nibe:								
overpostbud Christian Foldager	10.10.16		1.4.64		1.11.45	1.2.42	
— Egon Holmager Nielsen	30.1.28		1.5.67		1.9.61	1.5.53	
postbud Jens Jørgen Pedersen	3.3.46				1.8.72		
landpostbud Ejner Christensen (lr. 6)	12.2.16					1.1.42	
— Niels Bech Sørensen (lr. 6)	25.3.20					1.4.44	
— Carl Johan Christensen (lr. 5)	26.3.21					1.4.45	
— Arnold Øland (lr. 5)	10.8.22					1.7.47	
— Marius Nielsen (lr. 6)	5.1.18					1.3.48	
— Ejnar Emil Øland (lr. 6)	26.2.25					1.3.49	
— Peder Karlo Nielsen (lr. 6)	1.5.24					1.3.49	
— Jørgen Vestergaard Poulsen (lr. 6)	26.2.25					1.6.50	
— Henry Møller (lr. 5)	25.3.26					1.6.52	
— Kristen Egon Kristensen (lr. 6)	14.2.27					1.4.53	
— Peter Jensen (lr. 5)	13.7.33					1.12.56	
— Ib Gregersen	28.12.40					1.1.63	
— Kristian Charles Nielsen (lr. 6)	17.10.19					1.4.72	
— Kjeld Nielsen	21.10.33					1.4.72	
— Niels Christian Sørensen	11.5.46					1.10.74	
1 ledig postbudplads								
Nykøbing M.:								
kontorpakmester Robert Sørensen (lr. 8)	28.10.13	1.4.61		1.9.54	1.4.46	1.10.39		
— Karl Vilhelm Rasmus Knudstrup	24.5.15	1.5.64		1.9.54	1.10.41	1.11.40	
— Jørgen Munk	22.4.42	1.8.75			1.9.71	1.9.65		
overpostbud Evald Nørgaard	18.9.24			1.4.64	1.5.47		
— Jens Jørgen Jensen	4.7.25			1.4.64	1.12.48		

Kontor og personale	Født	I nu- værende stilling	Over- pak- mester	Overpostbud		Postbud	Land- postbud	Fag- prøve
				I	II (postpak- mester)			
<i>(Nykøbing M.)</i>								
overpostbud Svend Mikkelsen	12.9.23		1.4.64		1.4.49		
— Jens Emil Jepsen Thomassen	12.4.32		1.7.69		1.7.60	1.5.56	
— Johannes Poulsen Nørgaard	12.5.39		1.4.70		1.2.63		
postbud Poul Rikard Pedersen	15.1.37				1.10.63		
— Erling Krogh Kristensen	4.3.42				1.5.65		
overpostbud Tommy Dahlgaard Sørensen	26.6.44		1.10.72		1.1.67		
— Svend Erik Damsgaard	28.11.44		1.9.71		1.11.68		
— Erling Højgaard	13.3.44		1.8.75		1.4.69		
postbud Erling Holm	14.11.46				1.6.70		
— Erik Justesen	4.2.48				1.8.72		
— Freddy Bjerregaard Mark	16.11.49				1.9.73		
— Jens Christian Horsager Markussen	23.4.49				1.10.73		
— *Svend Pedersen	21.2.50				1.12.74		
landpostbud Frederik Pedersen (lr. 5)	2.11.11					1.5.40	
— Tage Neesgaard (lr. 5)	29.1.15					1.5.40	
— Harry Verner Sørensen (lr. 5)	5.7.21					1.10.45	
— Haakon Sandal Krog (lr. 6)	5.10.21					1.11.45	
— Børge Anton Gerken (lr. 5)	11.11.21					1.12.45	
— Peter Sørensen (lr. 6)	6.11.21					1.11.46	
— Kristen Sørensen Hyldig (lr. 6)	16.6.25					1.11.48	
— Harald Sven Hyldig (lr. 6)	15.10.24					1.9.49	
— Holger Eigil Mikkelsen (lr. 5)	12.11.25					1.1.51	
— Karl Storgaard (lr. 5)	18.12.26					1.11.51	
— Martin Emil Jensen (lr. 6)	7.6.30					1.11.54	
— Hans Kristian Hansen (lr. 6)	13.6.30					1.11.54	
— Knud Holbæk Jensen (lr. 5)	15.8.30					1.2.55	
— Henry Meyer (lr. 6)	5.3.32					1.9.56	
— Laurits Steffensen (lr. 5)	13.10.32					1.7.57	
— Niels Christian Hansen (lr. 5)	9.11.32					1.8.57	
— Aage Knudsen (lr. 5)	16.10.33					1.11.58	
— Helmuth Tidemann (lr. 5)	4.12.34					1.11.58	
— Hans Aage Andersen (lr. 6)	8.4.38					1.1.62	
— Egon Emil Nielsen (lr. 6)	22.6.38					1.2.62	
— Anker Hedegaard Andersen	29.1.22					1.4.72	
— Henry Futtrup Sørensen	10.12.45					1.5.70	
— Egon Johannes Attermann (lr. 6)	21.7.24					1.4.72	
— Børge Frederiksen	8.11.21					1.6.74	
Nørresundby:								
postvagtmester Henry Andersen (lr. 14)	12.8.15	1.4.69 ¹	1.7.46		1.5.40	41/43
kontorpakmester Thorvald Peter Jacobsen (lr. 8)	4.5.20	1.4.63	1.5.50 ²	1.1.46	1.12.45	
— Svend Børge Johansen	19.3.29	1.4.64	1.6.57	1.6.53		
— Gunnar Frederik Lindholt	12.5.34	1.4.66	1.6.59		
overpostbud Hans Kristian Knudsen	2.3.18	1.4.56	1.4.42 ³		
— Kaj Børge Sørensen	22.9.14	1.6.57	1.3.45	1.3.42	
— Christian Jensen	5.11.25	1.4.64	1.3.53	1.1.49	35/52
— Villy Hugo Larsen	11.12.29	1.8.66	1.8.52		
— Marius Haals	14.8.29	1.4.68	1.6.54		
— Børge Pedersen	22.2.33	1.7.69	1.7.56		
postbud Jørgen Stricker	31.12.31	1.10.57		

¹⁾ pakmesterformand 1.12.55, postbudformand 1.4.58. ²⁾ overpostbud II 1.2.53–31.1.58. ³⁾ overpostbud II 1.4.48–31.3.50.

Kontor og personale	Født	I nu-værende stilling	Overpakmester	Overpostbud	Postbud	Landpostbud	Fagprøve
<i>(Nørresundby)</i>							
postbud Knud Madsen.....	29.1.36	1.4.58		
overpostbud Ernst Besser.....	18.3.34		1.9.73	1.4.58		
postbud Poul Aksel Eriksen.....	8.6.35	1.11.58		
overpostbud Erik Holm Andersen.....	3.4.35		1.8.75	1.1.60		
postbud Jens Christian Andersen.....	11.1.36	1.1.61		
overpostbud Egon Neve.....	30.1.37		1.4.74	1.6.61		
postbud Svend Erik Vind Petersen.....	13.4.37	1.8.62		
overpostbud Svend Pedersen.....	3.9.40		1.8.75	1.4.63		
— Poul Sørensen.....	10.1.40		1.9.73	1.11.63		
postbud Jørgen Klit.....	4.10.39	1.8.64		
overpostbud Vagn Hollensen.....	24.8.39		1.8.75	1.11.64		
postbud Johannes Christian Holdesen.....	5.2.39	1.4.65		
— Ole Larsen.....	30.10.40	1.7.66		
— Mogens Henry Stær.....	15.7.42	1.7.66		
— Svend Johannes Svendsen.....	5.5.40	1.3.68		
— Erik Andersen ¹⁾	27.2.47	1.4.69 ²⁾		
— Tage Abildgaard Kristensen.....	2.3.23	1.4.72		
— Jens Ole Olsen.....	24.1.45	1.4.72		
— Poul Erik Christiansen.....	17.10.23	1.11.72		
— *Kai Hansen.....	9.10.44	1.5.73		
— *Ole Peter Christensen.....	19.1.51	1.8.73		
— *Gilbert Røgilds.....	22.7.50	1.2.75		
landpostbud Niels Gunnar Mortensen (lr. 5)	26.11.16		1.12.41	
— Aksel Marinus Mortensen (lr. 5).....	4.4.20		1.5.45	
— Lars Andersen (lr. 5).....	26.10.21		1.12.46	
— Hans Weichenfeldt Nielsen (lr. 5).....	12.8.22		1.9.47	
— Kristen Elgaard Justesen (lr. 6).....	17.11.27		1.12.48	
— Jacob Christian Svendsen (lr.5).....	29.11.25		1.8.48 ³⁾	
— Jørgen Peder Christensen (lr. 6).....	6.3.28		1.6.52	
— Kristian Egon Jensen (lr. 5).....	15.7.29		1.6.53	
— Jørgen Jensen (lr. 5).....	19.9.30		1.7.53	
— Knud Peter Pedersen (lr. 5).....	28.3.30		1.11.53	
— Laurits Hollesen (lr. 5).....	9.3.33		1.8.54	
— Jens Wagner Rudbech (lr. 5).....	10.1.33		1.10.55	
— Jacob Christian Christensen (lr. 5).....	13.6.24		1.11.55	
— Willy Jørgen Uldal (lr. 5).....	19.5.33		1.8.57	
— John Karlo Larsen.....	20.7.33		1.1.60	
— Peter Kristian Svendsen.....	2.4.35		1.5.60	
— Gert Nielsen.....	24.5.39		1.9.62	
— Ole Pedersen.....	11.1.45	1.12.67	1.9.72	
— Henning Hans Jensen.....	26.3.41		1.4.70	
— Knud Engholm Larsen.....	14.4.24		1.4.72	
— Anders Kristian Mogensen.....	11.8.33		1.4.72	
— Teddy Egon Larsen.....	14.11.43		1.11.73	
Roslev:							
postbud Tage Jakobsen.....	19.3.19	1.9.72	1.4.72	
— Jens Østergaard.....	2.5.38	1.7.73		
— Ib Storgaard Krogh.....	3.2.47	1.2.74		
landpostbud Johannes Christensen (lr. 6)...	2.10.14		1.8.42	

¹⁾ til elevuddannelse. ²⁾ tjf.u.l. 1.9.–30.11.71. ³⁾ ude af post- og telegrafv. 1.4.54–30.9.58.

Kontor og personale	Født	I nu- værende stilling	Over- pak- mester	Overpostbud		Postbud	Land- postbud	Fag- prøve
				I	II (postpak- mester)			
<i>(Roslev)</i>								
landpostbud Harald Kristjan Nielsen (lr. 5) .	5.9.17					1.1.43	
— Holger Lavgesen (lr. 5).....	27.1.19					1.5.47	
— Anker Pedersen (lr. 5).....	30.12.23					1.5.47	
— Gunner Madsen (lr. 5).....	5.2.26					1.6.49	
— Ejvind Hakon Kristensen (lr. 5).....	25.3.28					1.7.50	
— Ejvind Mortensen (lr. 5).....	11.6.29					1.7.50	
— Hans Bodilsen (lr. 5).....	1.5.26					1.3.51	
— Henning Pedersen (lr. 5).....	12.12.26					1.7.52	
— Kresten Pedersen Morgen (lr. 5).....	5.11.31					1.3.55	
— Ejvind Kristensen (lr. 5).....	15.2.32					1.7.55	
— Egon Jensen (lr. 5).....	2.5.31					1.7.55	
— Martin Jensen Vester (lr. 6).....	8.11.21					1.2.56	
— Svend Lavesen (lr. 6).....	11.12.32					1.6.57	
— Rudolf Kristensen. (lr. 5).....	29.5.34					1.2.59	
— Villy Bjerg Pedersen.....	8.11.33					1.11.59	
— Villy Dahl.....	17.6.38					1.3.61	
— Bent Pedersen.....	28.3.37					1.6.61	
— Leo Nielsen.....	4.11.37				1.8.64	1.6.61 ¹	
— Tage Sørensen.....	18.11.19				1.4.72	1.10.75	
— Henry Poulsen.....	13.10.24					1.4.72	
— Harald Andersen.....	10.3.23					1.4.72	
1 ledig postbudplads								
Sindal:								
overpostbud Fini Larsen.....	12.7.29			1.4.64		1.10.53	1.8.50	
— Knud Vagner Mikkelsen.....	9.2.29			1.4.68		1.10.55	1.4.54	
— Ejgil Haldskov Jensen.....	9.5.30			1.4.68		1.5.61	1.4.55	
landpostbud Holger Johannes Christensen (lr. 5).....	20.7.22						1.4.47	
— Christian Johannes Pedersen (lr. 5).....	29.3.28						1.8.51	
— Sejr Majgaard Kristensen (lr. 5).....	13.10.32						1.10.54	
— Knud Egon Andersen (lr. 5).....	20.3.32						1.5.55	
— Preben Larsen (lr. 5).....	11.5.32						1.1.57	
— Kai Nielsen (lr. 5).....	8.12.33						1.7.57	
— Knud Møller Bjerregaard Larsen.....	27.9.34						1.8.59	
— Svend Aage Jørgensen.....	23.4.36						1.6.60	
— Bent Larsen (lr. 6).....	7.10.39						1.6.62	
— Knud Pedersen.....	18.9.25						1.4.72	
— Poul Vagn Møller.....	11.8.26						1.4.75	
Skagen:								
kontorpakmester Niels Jørgen Petersen.....	18.5.23	1.4.69	1.6.52	1.4.46		
— Bendt Mogens Sørensen.....	21.10.42	1.9.73	1.7.69	1.9.65		
overpostbud Thorkild Erik Dam Larsen.....	17.1.20		1.4.64	1.2.49	1.8.48	
— Eberhardt Støckler.....	25.8.28		1.4.64	1.6.50		
— Evald Pedersen.....	12.4.26		1.4.68	1.7.54		
— Jørgen Andreas Pedersen.....	15.3.34		1.7.69	1.3.58	1.6.56	
postbud Kai Sørensen.....	25.11.41		1.2.64		
— Knud Erik Andersen.....	11.4.41		1.7.64		
— Ole Sørensen.....	20.10.43		1.9.67		
— Poul Erik Sørensen.....	10.7.43		1.10.68		
— Preben Jørgensen Rasmussen.....	15.8.45		1.1.71		
— Bent Tommy Lundholm Tryk.....	6.3.44		1.2.71		

¹⁾ landpostbud 1.4.75.

Kontor og personale	Født	I nu-værende stilling	Overpakmester	Overpostbud		Postbud	Landpostbud	Fagprøve
				I	II (postpakmester)			
<i>(Skagen)</i>								
postbud Jens Peter Sørensen	5.3.48					1.10.72		
— Jørgen Gram Jakobsen	22.2.45					1.11.72		
— Flemming Nielsen	29.3.49					1.10.73		
— Jens Korsgaard	11.3.49					1.6.74		
— Erik Nielsen	2.11.51					1.10.75		
landpostbud Finn Thomsen Støtt	3.6.43					1.4.69	1.10.71	
Skive:								
postvagtimester Curt Ferdinand Johansen (lr. 14)	26.9.22	1.10.74 ¹	1.9.52	1.5.49	1.4.46	45/50
postbudformand Henry Jørgensen (lr. 11) ..	23.2.21	1.4.63	1.12.50		1.2.47	1.10.45	40/49
— Max Donald Zobbe (lr. 11)	20.8.31	1.10.72	1.4.57		1.8.53	48/56
overpakmester Harry Riger Kusk (lr. 8)	8.1.29	1.12.57		1.1.54	41/57
— Hugo Lauridsen (lr. 8)	28.2.34	1.12.60		1.2.58	41/60
— Frank Bertelsen (lr. 8)	17.12.33	1.12.61		1.4.56	44/59
— Egon Barrett Virkelyst (lr. 8)	17.7.26	1.10.65	1.4.64		1.2.50	40/53
kontorpakmester Kurt Plovgaard Madsen (lr. 8)	26.6.21	1.4.63		1.7.49	1.10.45		
— Ove Manfred Skov	13.5.21	1.4.64		1.4.54	1.7.47	1.1.46	
— Axel Kristensen (lr. 8)	12.10.25	1.12.71		1.4.64	1.5.50		
— Gunner Helge	15.6.14	1.9.73		1.4.57	1.1.47	1.12.38	
— Henning Kjeldsen	21.12.31	1.9.73		1.4.68	1.6.54		
— Benny Schøning	6.4.39	1.8.75		1.2.72		1.8.61		
overpostbud Svend Vium Petersen	2.4.15	1.6.47	1.10.39		
— Arno Pedersen	15.8.15	1.4.56	1.6.44	1.7.40	
— Niels Christian Nielsen	11.11.24	1.6.57	1.12.47		
— Ove Næsted Jensen	24.2.24		1.12.57		1.1.50		
postbud Jørgen Agerholm Møller	21.5.38		1.8.60		
overpostbud Gunnar Herman Pedersen	15.8.30	1.9.73	1.2.55 ²		
— Ib Gerner Christensen	11.4.42	1.6.73	1.8.64		
— Kurt Hammer Pedersen	21.8.39	1.7.69	1.11.63		
— Leif Engeborg	28.11.42	1.7.69	1.3.65		
— Frode Kristian Kristensen	19.1.36	1.7.69	1.2.64		
— Bent Laustsen	4.5.40	1.6.73	1.2.64		
— Jørgen Stengaard	28.5.41	1.4.74	1.10.64		
— Benny Pedersen	6.3.45	1.10.72	1.7.67		
— Per Andersen	11.4.45	1.12.73	1.8.67		
— Preben Hammer Pedersen	8.3.44	1.10.74	1.12.66		
— Bent Ramsdahl	20.7.39	1.4.74	1.6.67		
— Børge Brøns	17.8.44	1.10.74	1.11.67		
postbud Jakob Just Herlufsen	10.5.41		1.1.68		
— Poul Tang Christensen	23.6.43		1.11.68		
— Gert Nielsen	3.8.49		1.8.71		
— Niels Fjordgaard Kristensen	25.6.50		1.6.72		
overpostbud Carl Erik Dam	14.8.45	1.10.74	1.12.71		
— Jens Kristian Toft	18.1.51	1.3.75	1.4.72		
postbud Søren Lundsby Nielsen	13.2.51		1.4.72		
— Jørgen Jakobsen	24.9.52		1.10.72		
— Ole Knudsen Pedersen	19.4.49		1.12.73		
— Erik Bach Andersen	7.4.53		1.5.73		
— Erik Borup Jensen	20.4.32		1.6.73		

¹⁾ postbudformand 1.7.70. ²⁾ telegrafarbejder 1.2.61, ude af post- og telegrafv. 1.12.61–30.11.62, landpostbud 1.12.62–30.4.72.

Kontor og personale	Født	I nu- værende stilling	Over- pak- mester	Overpostbud	Postbud	Land- postbud	Fag- prøve
<i>(Skive)</i>							
postbud Niels Peter Rasmussen.....	29.8.49	1.10.73		
— Knud Villadsen	12.9.46	1.10.73		
— Jørgen Dahl Johansen	9.2.54	1.9.74		
— *Hans Jørgen Nielsen	30.8.54	1.9.74		
— *Niels Jørgen Bjerre.....	30.11.43	1.6.75		
— *Niels Filtenborg Mortensen.....	24.8.51	1.6.75		
— *Osvald Mortensen.....	20.7.40	1.6.75		
— *Hans Boye Bundgaard Laursen.....	30.1.47	1.6.75		
landpostbud Henry Marinus Sørensen (lr. 5)	30.10.06		1.2.39	
— Aage Svoldgaard (lr. 6).....	13.3.19		1.4.43	
— Egon Kristian Lund (lr. 6).....	30.8.21		1.9.45	
— Fritz Andersen (lr. 5).....	18.2.22		1.3.46	
— Poul Martin Poulsen (lr. 5).....	29.8.23		1.11.46	
— Niels Børge Klavsen (lr. 5).....	27.11.22		1.1.47	
— Peder Brokholm Laursen (lr. 5).....	18.9.22		1.5.47	
— Jakob Østergaard (lr. 5).....	23.1.25		1.9.47	
— Ernst Bundgaard (lr. 6).....	4.9.25		1.4.48	
— Holger Nygaard (lr. 6).....	21.11.25		1.11.48	
— Henry Nielsen (lr. 6).....	23.8.24		1.9.49	
— Alfred Nielsen (lr. 5).....	10.9.25		1.9.50	
— Jakob Dahl Jakobsen (lr. 5).....	22.12.26		1.5.51	
— Jens Kristian Larsen (lr. 5).....	7.4.25		1.1.52	
— Svend Christian Ramskov Laursen (lr. 5)	31.12.28		1.9.53	
— Aage Nielsen (lr. 5).....	28.8.28		1.9.53	
— Vagn Jensen (lr. 5).....	9.7.30		1.11.54	
— Svend Petersen (lr. 5).....	29.9.33		1.3.56	
— Egon Jensen Højgaard (lr. 5).....	19.8.35		1.11.57	
— Leo Andersen (lr. 6).....	29.1.32		1.1.57	
— Knud Harry Madsen (lr. 6).....	15.8.31		1.6.57	
— Harry Verner Jensen (lr. 6).....	28.8.33		1.6.57	
— Holger Brunbjerg Jespersen (lr. 5).....	11.12.33		1.11.57	
— Jørgen Svoldgaard (lr. 6).....	19.6.35		1.12.59	
— Gustav Olesen Sigh.....	22.1.39		1.6.61	
— Verner Larsen Jensen.....	7.7.39		1.10.61	
— Anders Kristian Bøgh Henriksen.....	8.10.36		1.3.61	
— Vilhelm Groth.....	4.8.19		1.4.72	
— Tage Moesgaard (lr. 6).....	30.6.42		1.10.68	
— Bent Børsting (lr. 5).....	18.4.26	1.4.67	1.7.55	1.4.53 ¹⁾	
— Ernst Nielsen (lr. 6).....	18.3.39	1.8.64	1.4.72	
— Niels Georg Linneberg (lr. 6).....	31.1.39	1.5.70	1.12.64	1.2.75	
— Børge Dahl Jakobsen.....	1.11.34	1.4.72	
— Villy Haarbo Olesen (lr. 6).....	29.7.40	1.1.70	
— Karl Edvard Bundgaard (lr. 6).....	17.4.42	1.1.71	
— Jens Peder Olesen.....	25.2.50	1.5.73	
Skørping:							
overpostbud Vagner Høgh.....	26.10.15	1.4.64	1.9.48	1.8.41	
— Svend Villy Jensen.....	18.11.28	1.4.64	1.7.62	1.9.51	
landpostbud Peter Thomsen (lr. 6).....	14.12.08	1.5.41	
— Gunnar Nørgaard (lr. 5).....	2.9.22	1.4.46	
— Karl Egon Kristiansen (lr. 5).....	26.8.24	1.10.48	
— Jens Erik Hansen Bach (lr. 5).....	31.3.25	1.1.50	

¹⁾ landpostbud 1.4.72.

Kontor og personale	Født	I nu- værende stilling	Over- pak- mester	Overpostbud		Postbud	Land- postbud	Fag- prøve
				I	II (postpak- mester)			
(Skarping)								
landpostbud Arne Baymler Pedersen (lr. 5) .	10.2.31						1.5.53	
— Kaj Jensen (lr. 5)	26.1.29						1.5.53	
— Svend Kragelund (lr. 5)	25.11.34						1.5.59	
— Ove Mortensen	21.3.36						1.12.59	
— Knud Borup Jensen	15.4.37						1.8.60	
— Svend Jensen (lr. 6)	11.2.38						1.3.61	
— Harald Martinus Nielsen	9.10.17						1.4.72	
Struer:								
kontorpakmester Frands Klostergaard								
Sørensen (lr. 8)	20.1.11	1.4.58		1.4.49	1.8.41	1.8.36		
— Anders Peter Jensen	16.12.19	1.4.62		1.4.54	1.2.46	1.5.44	1.2.44	
— Børge Iversen Kjær	11.6.22	1.4.63		1.4.50	1.4.46		
— Christian Thygstrup Jensen	23.4.25	1.4.69		1.4.57	1.2.49		
postbud Niels Makhholm Nielsen	17.6.24	1.10.47 ¹		
overpostbud Poul Christian Andersen	28.1.28		1.4.64	1.8.49		
— Peder Flyvholm Hansen	16.7.34		1.9.71	1.4.58		
— Andreas Lind	11.2.34		1.7.69	1.9.58		
— Finn Torben Christensen	12.6.40		1.9.71	1.10.62		
— Ejgil Knudsen	15.9.36		1.9.73	1.4.63		
— Knud Erik Knudsen	23.10.32		1.6.74	1.4.72		
— Bjarne Jensen	6.9.45		1.8.71	1.6.69		
— Svend Aage Andersen	26.7.42		1.2.75	1.3.72		
— Jørgen Stephansen	29.1.44		1.6.74	1.4.73		
postbud Kurt Kortnum Poulsen	11.2.50	1.7.73		
overpostbud Ole Gregers Andersen	4.5.50		1.10.75	1.2.74		
landpostbud Simon Rabis Jensen (lr. 6)	7.7.16	1.6.41	
— Holger Makhholm (lr. 6)	30.12.16	1.10.41	
— Christian Hebsgaard Nielsen (lr. 5)	5.6.18	1.6.46	
— Aage Rasmussen (lr. 5)	10.7.27		1.4.64	1.7.50	1.1.50 ²	
— Knud Henning Provstgaard (lr. 5)	20.6.28	1.10.51	
— Ejvind Nygaard (lr. 5)	22.8.28	1.6.52	
3 ledige postbudpladser								
Søby:								
kontorpakmester Niels Christian Staudt								
(lr. 8)	7.8.46	1.9.73	1.2.70		
overpostbud Poul Erik Jensen	25.3.29	1.6.67	1.12.50	
— Niels Stidsholt Jensen	23.9.35	1.7.69	1.7.60		
— Anders Bjarne Christensen	11.3.43	1.10.72	1.4.67		
— Gunner Emanuel Jensen	26.3.24	1.4.75	1.4.72		
postbud Erik Borup Frantsen	12.10.44	1.7.73		
— Carl Flemming Larsen	1.4.50	1.5.75		
landpostbud Kaj Holtegaard Hansen (lr. 5)	6.6.17	1.7.41	
— Erik Frederik Hyttel (lr. 5)	30.11.18	1.9.43	
— Karl Oskar Christensen (lr. 5)	26.1.16	1.3.46	1.2.40 ³	
— Poul Christian Poulsen (lr. 5)	31.3.20	1.4.45	
— Svend Aage Gedeberg (lr. 5)	22.6.23	1.5.48	
— Henry Nimand Larsen (lr. 5)	29.10.22	1.3.49	
— Børge Verner Ramlow (lr. 5)	1.4.21	1.4.49	
— Vagn Elgaard Jensen (lr. 5)	23.4.27	1.6.49	
— Møller Christian Christiansen (lr. 5)	5.4.20	1.10.51	
— Poul Christiansen (lr. 5)	1.5.32	1.11.56	
— Ingemann Erik Molbjerg (lr. 5)	3.3.29	1.8.54	

¹⁾ overpostbud 1.4.56–30.6.71. ²⁾ landpostbud 1.4.74. ³⁾ landpostbud 1.7.50.

Kontor og personale	Født	I nu- værende stilling	Over- pak- mester	Overpostbud		Postbud	Land- postbud	Fag- prøve
				I	II (postpak- mester)			
<i>(Sæby)</i>								
landpostbud Gunnar Kirkbak (lr. 5)	16.5.34						1.7.58	
— Jørgen Jensen	24.10.34						1.6.59	
— Tage Lindkvist Larsen	19.5.38					1.10.63	1.11.70	
— Arne Lundbye Honum	11.5.39					1.12.64	1.6.72	
— Erik Olav Albæk Jensen	13.3.41					1.5.66	1.10.72	
— Erling Ove Andreasen	7.9.25						1.2.75	
1 ledig postbudplads								
Thisted:								
postvagtimester Vagn Åge Kristensen (lr. 14)	24.12.23	1.9.73 ¹	1.5.50		1.10.49	1.4.47	43/49
overpakmester Knud Laurits Kold								
Mikkelsen (lr. 8)	16.4.38	1.5.70	1.7.69		1.5.61		52/65
kontorpakmester Knud Erik Kloster	2.3.24	1.4.62	1.2.51	1.3.48		
— Gert Andersen	15.9.37	1.4.69		1.9.60	1.1.60	
— Aksel Klostergaard Kristensen	12.4.47	1.9.75	1.8.72		1.6.72		
overpostbud Tage Kristian Grønkjær								
Thomsen	2.11.19			1.4.58	1.3.45		
— Anders Christian Larsen Kjær	26.5.24			1.4.64		1.3.48	1.12.47	
— Ernst Poulsen	6.9.25			1.4.64		1.1.49		
— Ove Ryltoft	26.5.33			1.6.72		1.11.61	1.6.57	
— Henry Gert Nørgaard Thomsen	23.8.42			1.10.72		1.12.64		
postbud Jens Christensen	28.10.38				1.3.64 ²		
overpostbud Jørgen Kjeldgaard	16.2.39			1.10.72		1.3.64		
— Bjarne Emil Nørgaard Thomsen	1.7.44			1.10.72		1.11.65		
— Svend Aage Christensen	28.4.44			1.9.73		1.10.66		
— Harry Munk Larsen	28.9.25			1.4.74		1.4.72		
postbud Poul Bertlev Hyldig	31.10.46				1.9.68		
— Henry Madsen	5.3.49				1.6.71		
overpostbud Poul Erik Christiansen	22.10.47			1.10.75		1.10.72		
— Jens Kusk Kristensen	19.10.34			1.10.75		1.10.72		
postbud Kort Olesen	17.11.43				1.6.72 ³		
— Jens Jakob Jakobsen	27.12.50				1.5.75		
— *Peter Madsen	15.5.50				1.6.75		
landpostbud Ejnar Gadeberg (lr. 5)	24.11.18					1.9.43	
— Charles Michael Munk Pedersen (lr. 5)	10.1.23					1.4.46	
— Viggo Christensen (lr. 5)	13.11.21					1.1.47	
— Holger Hoelgaard Kristensen (lr. 5)	15.7.24					1.9.47	
— Theodor Christensen (lr. 5)	21.9.24					1.12.47	
— Karl Christensen (lr. 5)	2.12.26					1.1.48	
— Henry Pedersen (lr. 5)	3.11.24					1.2.48	
— Christian Nørgaard Jensen (lr. 5)	5.7.23					1.4.48	
— Magnus Poulsen (lr. 5)	28.10.28					1.8.50	
— Thorning Fuglsang (lr. 6)	29.4.28					1.12.52	
— Henry Kristian Andersen (lr. 5)	15.7.30					1.2.53	
— Egon Nielsen (lr. 5)	6.8.31					1.2.55	
— Harry Poulsen (lr. 6)	11.4.32					1.12.55	
— Kristian Thomas Smørup (lr. 6)	28.9.31					1.12.56	
— Jens Jørgen Vestergaard Christensen (lr. 6)	29.4.36					1.8.58	
— Orla Vestergaard (lr. 5)	20.11.32					1.5.59	
— Arne Kristensen Kragh	27.9.36					1.12.59	
— Jens Viggo Bertelsen	20.1.37					1.1.60	

¹⁾ postbudformand 1.2.65. ²⁾ overpostbud 1.7.69, postbud 1.9.70, overpostbud 1.9.73–30.9.75. ³⁾ tlf.u.l. 1.5.73–30.4.74.

Kontor og personale	Født	I nu- værende stilling	Over- pak- mester	Overpostbud		Postbud	Land- postbud	Fag- prøve
				I	II (postpak- mester)			
<i>(Thisted)</i>								
landpostbud Svend Aage Jensby Jacobsen								
(lr. 6)	27.5.37						1.5.61
— Egon Emil Goul-Jensen	28.6.36						1.7.62
— Gudmund Holm	30.6.41						1.9.63
— Egon Bjerre Christensen	7.9.46				1.3.68		1.3.69
— Richard Kjær Pedersen (lr. 6)	18.10.24				1.4.64			1.6.47 1.3.72
— Karl Larsen (lr. 5)	19.1.25				1.4.64			1.3.62 1.6.50 ¹⁾
— Karl Henry Jensen	25.7.40						1.2.63 1.12.69
— Ove Christensen	26.6.46						1.8.68 1.11.71
Viborg:								
postvagtmester Knud Nielsen (lr. 17)	9.12.17	1.9.62 ²⁾	1.7.46		1.1.42	44/45
postbudformand Carl Lindhardt								
Frelund (lr. 11)	24.6.19	1.10.62	1.4.49		1.4.46	1.7.43 41/47
— Aksel Barrett Virkelyst (lr. 11)	26.4.16	1.4.64	1.5.51		1.6.44	1.9.41 38/45
— Frede Jørgensen (lr. 11)	6.2.21	1.4.69	1.9.49		1.11.47	1.3.45 49/48
overpakmester Jens Foldbjerg Vorre (lr. 8)	11.9.19	1.4.53		1.1.46	1.6.44 42/48
— Børge Verner Hansen (lr. 8)	18.9.26	1.11.54		1.8.52	1.7.51 35/53
— Godtfred Sorvad (lr. 8)	6.4.28	1.10.56		1.2.53 45/56
— Falk Manfred Lindberg (lr. 8)	22.3.37	1.7.63		1.2.60 42/62
— Hans Peter Hansen (lr. 8)	22.12.31	1.9.64		1.2.56 37/64
kontorpakmester Kjeld Pedersen	5.11.24	1.4.64	1.8.57	1.9.49	
— Hans Karlo Thomsen	27.7.26	1.4.65	1.4.64	1.2.50	
— Jørgen Bech	29.3.39	1.4.69	1.10.61	
— Hans Jørgen Larsen	25.12.41	1.9.71	1.7.69	1.1.63	
— Børge Sørensen	22.6.23	1.7.72	1.10.55	1.3.48	1.12.47
— Carl Otto Christian Christensen	16.7.42	1.9.73	1.9.71	1.11.64	
— Willy Pedersen	3.1.27	1.10.73	1.4.72	
— Wilh Stoldt	27.4.44	1.8.75	1.9.71	1.8.66	
overpostbud Fritz Frants Kristensen	7.4.15		1.10.55	1.12.45	1.10.42	1.9.39
— Otto Hansen	1.12.12	1.1.49	1.4.43	1.3.38
— Christian Heinrich Nielsen	17.1.08	1.12.49	1.5.46	1.6.38
— Harald Peder Madsen	10.1.22	1.11.50	1.10.46	1.6.46
— Svend Aage Kristensen	20.10.25	1.8.51	1.11.46	
— Rudolf Frelund	8.8.28	1.7.54	1.9.49	
— Kai Aage Pedersen	7.12.08	1.4.56	1.1.50	1.9.33
— Ejner Jacobsen	27.2.18	1.4.64	1.11.47	1.3.42
— Ejvind Liebach	16.4.24	1.4.64	1.8.49	
— Knud Nielsen	31.10.28	1.4.64	1.11.49	
— Egon Carlsen	21.1.29	1.4.64	1.2.50	
— Knud Volke	8.4.26	1.4.64	1.6.51	1.4.50
— Børge Milton Nielsen	7.3.27	1.4.64	1.6.51 ³⁾	
— Holger Pedersen	20.11.32	1.7.69	1.12.53	
— Børge Liseborg	2.10.24	1.5.66	1.6.48
— Knud Schou	24.3.28	1.10.67	1.8.54	
— Anton Pind Hammershøj	2.3.31	1.4.68	1.6.67	1.7.54
— Henning Riisgaard	18.11.32	1.7.69	1.7.60	1.7.56
— Hans Charles Jensen Dalsgaard	6.5.35	1.7.69	1.12.58	
— Erik Jørgensen	23.3.37	1.7.69	1.3.61	
— Egon Andreassen Maul	18.8.37	1.7.69	1.2.62	1.6.61
— Børge Andersen	2.10.40		1.10.72	1.11.61	

¹⁾ landpostbud 1.2.75. ²⁾ postbudformand 1.4.57. ³⁾ u.f.nr. 1.10.57–28.2.58.

Kontor og personale	Født	I nu- værende stilling	Over- pak- mester	Overpostbud	Postbud	Land- postbud	Fag- prøve
<i>(Viborg)</i>							
overpostbud Robert Henning Hansen	22.6.39		1.10.72	1.12.63		
— Vagn Jensen	21.5.39		1.10.72	1.1.64		
— Helge Jensen	19.5.40		1.10.72	1.7.64		
— Knud Jørgen Sørensen Liseborg	21.5.37		1.9.73	1.5.65		
— Tonny Knudsen	9.3.39		1.9.73	1.7.65		
— Jørgen Harring Madsen	1.12.44		1.4.74	1.8.66		
— Ebbe Eriksen	18.10.42		1.8.75	1.5.66		
postbud Gert Fisker Kristensen	20.11.45			1.7.68		
— Anker Mouritsen	7.6.43			1.8.67		
— Svend Burchardt Olesen	3.11.46			1.1.69		
— Kristen Matthias Østergaard Jensen	7.3.43			1.12.68		
overpostbud Poul Malling	18.7.49		1.1.74	1.8.71		
postbud Svend Åge Christensen	11.11.49			1.2.72		
— Svend Albrektsen	26.8.52			1.9.72		
— Eigil Würtz	10.12.45			1.12.72		
— Hans Jørn Jul	7.4.49			1.3.73		
— Leif Jensen	3.10.51			1.9.73		
— Bent Jensen Øster	22.10.53			1.11.73		
— *Niels-Henrik Vestergaard Sørensen	4.5.46			1.12.74		
landpostbud Carl Christian Vistisen (lr. 5)	9.1.08				1.5.32	
— Oskar Martinus Christensen (lr. 5)	15.1.12				1.2.37	
— Lars Sigurd Christensen (lr. 6)	4.8.12				1.2.38	
— Laurits Bernhardt Andersen (lr. 6)	13.4.08				1.6.38	
— Richard Hugo Nørbæk (lr. 5)	19.2.13				1.9.38	
— Viggo Hansen (lr. 5)	26.10.14				1.1.39	
— Svend Aage Andersen (lr. 5)	2.10.13				1.5.40	
— Jens Thorvald Pedersen (lr. 5)	11.12.15				1.9.40	
— Svend Ejvind Trangbæk (lr. 5)	6.12.17				1.1.42	
— Viggo Martinus Vistisen (lr. 5)	27.9.17				1.7.43	
— Anders Bøgh Andersen (lr. 5)	18.1.20				1.4.45	
— Ingvard Kristian Kristensen (lr. 6)	23.7.21				1.7.46	
— Jens Kristian Pedersen (lr. 5)	28.7.22				1.10.46	
— Jens Kolding Sørensen (lr. 5)	30.3.25				1.6.48	
— Arne Jensen Øster (lr. 5)	25.7.23				1.7.48	
— Jens Siegfred Jensen Dalsgaard (lr. 5)	1.6.20		1.10.64		1.12.48 ¹⁾	
— Ernst Vajhøj Abrahamson (lr. 5)	28.9.21				1.12.48	
— Børge Jakobsen (lr. 5)	1.10.24				1.11.49	
— Vagner Anthony Olsen (lr. 5)	7.6.24				1.8.50	
— Erik Bech (lr. 5)	3.11.28				1.3.51	
— Henry Sørensen (lr. 6)	23.2.26				1.11.51	
— Egon Christensen (lr. 5)	23.3.31				1.8.52	
— Ernst Christensen (lr. 5)	18.12.30				1.4.53	
— Knud Lindgaard (lr. 5)	10.11.28				1.10.53	
— Christen Plougmand Bech (lr. 6)	21.4.30				1.9.54	
— Aage Frederiksen (lr. 5)	5.1.33				1.4.56	
— Johannes Svendsen (lr. 5)	18.3.30				1.11.55	
— Henning Hvidberg (lr. 5)	21.5.35				1.9.57	

¹⁾ landpostbud 1.6.66.

Kontor og personale	Født	I nu- værende stilling	Over- pak- mester	Overpostbud		Postbud	Land- postbud	Fag- prøve
				I	II (postpak- mester)			

(Viborg)

landpostbud Anders Børge Nielsen Mose- gaard (lr. 5).....	14.10.32						1.9.56	
— Karl Erling Jensen (lr. 5).....	3.8.32						1.10.56	
— Niels Christian Riis (lr. 5).....	24.5.32						1.2.57 ¹	
— Gernhard Marinus Knakkegaard Christensen (lr. 5).....	28.1.27					1.2.57	
— Ove Andersen (lr. 5).....	14.1.35					1.6.58	
— Axel Egon Østergaard (lr. 5).....	28.9.33					1.9.58	
— Kurt Krogh Jensen.....	18.6.36					1.4.60	
— Niels Stisen Christensen.....	19.6.36					1.2.61	
— Niels Peter Kallestrup.....	25.5.41					1.11.62	
— Leif Sørensen.....	18.12.36				1.6.60	1.3.64	
— Thorkild Just Sørensen.....	29.9.39					1.10.64	
— Niels Husum Andersen.....	6.5.42					1.8.65	
— Erik Christensen.....	27.7.26					1.7.66	
— Niels-Ove Bremholm.....	29.7.46					1.8.67	
— Poul Kristensen.....	6.7.42					1.2.69	
— Knud Rasmussen (lr. 6).....	6.4.43					1.3.69	
— Ejvind Nielsen.....	25.11.34				1.2.60	1.10.73 ²	
— Poul Erik Jensen.....	11.12.46					1.7.69	
— Vagn Sehested Hansen.....	9.6.23					1.4.72	
— Jens Mørch Pedersen.....	19.9.42					1.6.72	
— Martin Faarbæk Gregersen.....	1.11.46					1.7.72	
— Hans Jørgen Laustsen.....	6.7.46					1.9.72	
— Harry Sørensen.....	14.11.48					1.9.72	
— Jens Ove Munkholm.....	11.2.49				1.12.72	1.2.75	
— Christen Christensen Madsen.....	18.8.42					1.8.73	
— Erling Viktor Jensen.....	25.12.44					1.12.73	
— Kaj Niels Christensen.....	23.1.45					1.1.75	
— Per Jensen.....	3.6.46					1.7.75	

Vinderup:

kontorpakmester Knud Haaning.....	8.12.21	1.8.75		1.4.52	1.3.46	1.1.46	
overpostbud Martin Larsen Jacobsen.....	22.11.22		1.10.74		1.4.72		
— Anders Johan Marx.....	5.11.19		1.10.74		1.4.72		
— Jørn Emil Brogaard.....	19.5.46		1.10.74		1.7.69		
landpostbud Jens Haaning (lr. 5).....	3.4.17					1.2.41	
— Thorvald Emanuel Christensen (lr. 6)...	25.2.20					1.10.45	
— Vagn Robert Pilgaard (lr. 6).....	19.8.26					1.3.49	
— Niels Bro (lr. 5).....	24.8.26					1.5.53	
— Viggo Andersen (lr. 5).....	10.5.27					1.11.54	
— Villy Christensen (lr. 5).....	6.11.29					1.6.55	
— Gunnar Jeppesen (lr. 5).....	17.1.31					1.2.56	
— Poul Erik Nielsen Borrisholt.....	28.4.32					1.11.56 ³	
— Aksel Dejlov Jensen.....	5.8.39					1.6.69	
— Svend Aage Faarkrog (lr. 6).....	15.7.46					1.6.71	
— Hans Christian Gylden.....	24.9.49					1.11.72	

¹⁾ u.f.nr. 1.7.64–30.9.64. ²⁾ kontorpakmester 1.11.68–30.9.73. ³⁾ u.f.nr. 1.1.62–31.12.62, ude af post- og telegrafv. 1.1.63–31.7.64, landpostbud 1.8.65.

Kontor og personale	Født	I nu- værende stilling	Over- pak- mester	Overpostbud		Postbud	Land- postbud	Fag- prøve
				I	II (postpak- mester)			
Vrå:								
overpostbud Kai Møllergaard.....	29.5.19			1.5.57	1.11.50	1.8.44	
— Jens Christian Nielsen.....	10.11.22			1.4.64		1.5.57	1.5.47	
landpostbud Kristian Peter Jensen (lr. 5)....	20.10.17					1.11.41	
— Otto Møller Jensen (lr. 5).....	29.7.22					1.8.46	
— Emil Johansen (lr. 5).....	31.7.23					1.11.48	
— Hans Jørgen Pedersen (lr. 5).....	27.7.28					1.12.51	
— Niels Regnar Hansen (lr. 5).....	17.3.30					1.1.52	
— Jens Møller Hansen (lr. 5).....	26.7.26					1.12.52	
— Poul Erik Sørensen (lr. 5).....	14.11.31					1.12.55	
— Jens Hedegaard (lr. 5).....	26.10.33					1.3.58	
— Gunner Søndergaard Jensen (lr. 6).....	18.3.35					1.10.59	
Åbybro:								
overpostbud Johannes Mogensen.....	19.1.26			1.4.64		1.3.64	1.6.51	
postbud Simon Peter Westergaard.....	4.6.31				1.4.72		
— Andreas Langagergaard Rødbro.....	5.2.45				1.8.70		
Knud Erik Pedersen.....	23.5.29				1.5.75		
landpostbud Karl Erland Jensen (lr. 5).....	30.11.17					1.12.41	
— Otto Hagbard Poulsen (lr. 5).....	8.5.18					1.3.43	
— Aage Jensen (lr. 5).....	7.9.19					1.10.43	
— Svend Erik Pedersen (lr. 5).....	28.1.23					1.11.48	
— Johannes Hansen (lr. 5).....	11.10.28					1.7.53	
— Ejnar Kjeldsen (lr. 5).....	17.6.27					1.9.53	
— Gunnar Jungersen (lr. 5).....	15.12.29					1.11.53	
— Knud Mogensen (lr. 5).....	21.12.31					1.12.55	
— Gunnar Larsen (lr. 5).....	9.6.34					1.3.59	
— Gunner Bille Andersen.....	13.1.36					1.10.59	
— Hartvig Jeppesen.....	21.9.36					1.1.61	
— Poul Freddy Bjerg.....	31.10.42					1.9.70	
— Karl Gustav Albæk.....	8.4.46					1.6.72	
1 ledig postbudplads								
Ålborg:								
postvagtmester Knud Erik Andersen (lr. 18)	14.7.13	1.8.62 ¹⁾	1.1.44			1.6.38		49/41
— Alfred Stenz Hagerup								
— Mortensen (lr. 17).....	5.12.13	1.4.63 ²⁾	1.7.43			1.1.38		44/38
— Vagn Theodor Krogh								
— Hansen (lr. 14).....	7.10.15	1.4.65 ³⁾	1.6.44			1.11.39	40/43
— Gunnar Ejstrup (lr. 14).....	25.3.24	1.4.65 ⁴⁾	1.5.50			1.4.46	43/49
— Erik Olav Valther Christensen (lr. 14)...	31.12.16	1.9.68 ⁵⁾	1.7.46			1.4.41	48/44
— Niels Daniel Hansen (lr. 14).....	24.1.22	1.11.71 ⁶⁾	1.6.50			1.8.46	38/48
postbudformand Jørgen Binderup (lr. 11)...	22.3.22	1.6.64	1.6.51			1.2.47	37/50
— Johannes Evald Christensen (lr. 11).....	13.7.22	1.4.65	1.6.51			1.10.47	48/50
— Ingemann Steen Hansen (lr. 11).....	1.7.26	1.9.68	1.7.51			1.7.47	46/51
— Thomas Pedersen Mølgaard (lr. 11).....	29.1.23	1.4.69	1.5.50			1.4.46	44/49
— Holger Giversen (lr. 11).....	8.12.26	1.9.71	1.10.52			1.12.50	40/52
— Keld Rasmus Andersen (lr. 11).....	16.10.25	1.1.72	1.10.52			1.1.51	41/52
— Alfred Fink Madsen (lr. 11).....	8.2.29	1.8.75	1.2.58			1.3.50	45/56

¹⁾ pakmesterformand 1.12.47, postbudformand 1.9.51. ²⁾ pakmesterformand 1.12.47, postbudformand 1.4.58. ³⁾ pakmesterformand 1.4.51, postbudformand 1.4.62. ⁴⁾ postbudformand 1.9.52. ⁵⁾ pakmesterformand 1.6.52, postbudformand 1.5.63. ⁶⁾ postbudformand 1.4.64.

Kontor og personale	Født	I nu- værende stilling	Over- pak- mester	Overpostbud		Postbud	Land- postbud	Fag- prøve
				I	II (postpak- mester)			
<i>(Ålborg)</i>								
pakmesterformand Sigurd Peter								
Larsen (lr. 10).....	29.11.22	1.4.58	1.2.48			1.4.46		40/47
overpakmester Leif Eigild								
Christensen (lr. 10).....	3.4.13	1.1.44		1.5.37	43/38
— Jens Jørni Andresen (lr. 8).....	10.2.19	1.1.51		1.4.48	42/49
— Jørgen Christian Nielsen (lr. 8).....	30.7.25	1.7.54	1.4.52	1.10.46	42/52
— Aage Verner Nielsen (lr. 10).....	4.4.30	1.9.57		1.9.51	38/57
— Hans Halvor Christiansen (lr. 10).....	16.5.29	1.6.58		1.6.50	45/53
— Frode Andersen (lr. 10).....	20.4.30	1.7.58		1.12.54	37/56
— Kaj Velling (lr. 8).....	2.3.29	1.9.58		1.2.51	44/54
— Holger Karl Kristian Sørensen (lr. 8).....	4.3.31	1.11.59		1.5.53	46/57
— Kurt Rasmussen (lr. 8).....	27.2.34	1.1.60		1.6.58	47/59
— Vagner Christiansen (lr. 8).....	6.10.32	1.12.60		1.1.56	36/60
— Knud Kristian Haubro Jensen (lr. 8).....	14.1.30	1.12.61		1.12.56	1.6.54	47/56
— Egon Sørensen (lr. 8).....	13.5.35	1.12.61		1.6.60	43/61
— Leo Villiam Nielsen (lr. 8).....	25.2.35	1.7.63		1.1.63	1.3.56	42/62
— Frank Jensen (lr. 8).....	30.12.37	1.7.63		1.5.60	42/62
— Gunnar Jensen (lr. 8).....	20.4.39	1.5.65		1.11.62	45/64
— Jens Laurits Bertelsen (lr. 8).....	14.12.36	1.12.66		1.1.63 ¹	1.6.60	38/61
— Orla Kvist Jokumsen (lr. 8).....	5.9.40	1.12.67		1.9.62 ¹	40/64
— Hans Erik Skov Larsen (lr. 8).....	30.8.44	1.10.70 ²		1.2.69	37/70
— Knud Villy Andersen (lr. 8).....	25.10.40	1.11.71	1.7.69		1.1.64	47/65
kontorpakmester Henry Kristian Nielsen								
(lr. 8).....	26.6.20	1.4.61		1.4.54	1.5.47	1.7.44		
— Knud Georg Olsen (lr. 8).....	23.2.21	1.4.61		1.4.55	1.4.48	1.11.45		
— Torkild Sloth Olsen (lr. 8).....	26.10.23	1.4.62		1.5.56	1.3.50	1.4.46		
— Karlo Verner Madsen.....	18.3.26	1.4.62		1.4.53	1.4.47		
— Idæus Nørgaard (lr. 8).....	15.3.23	1.1.63		1.4.53	1.1.48		
— Verner Larsen Guldbæk.....	12.9.27	1.4.63		1.8.54	1.10.48		
— Jens Vilhelm Thomsen (lr. 8).....	10.10.27	1.4.63		1.5.56	1.11.48		
— Peter Bach Jensen.....	1.10.23	1.4.63		1.4.57	1.9.55	1.6.48	
— Gunnar Larsen.....	2.4.28	1.4.63		1.4.57	1.4.54	1.2.51	
— Frank Børge Nielsen.....	2.3.30	1.1.64		1.9.57	1.4.51		
— Knud Larsen.....	26.5.34	1.4.65			1.10.56		
— Børge Nedergaard.....	1.1.35	1.4.65			1.4.57		
— Kaj Jochumsen.....	18.1.36	1.4.66			1.4.58		
— Poul Pedersen.....	11.1.33	1.4.66			1.11.57		
— Bent Erling Poulsen.....	29.4.33	1.4.66			1.5.58		
— Leo Vilhelm Jørgen Dal Christensen.....	11.3.13	1.9.68		1.5.51	1.7.45 ³	1.12.37		
— Leo Røjkjær.....	20.4.40	1.9.68			1.8.62		
— Herluf Højriis Jensen.....	11.4.38	1.4.69			1.6.62		
— Ejner Hvid Christensen.....	3.4.39	1.4.69			1.11.62		
— Villy Bernhard Søgaard.....	3.10.40	1.4.69			1.5.63		
— Elo Bjarne Eriksen.....	11.10.39	1.4.69			1.5.63		
— Jens Jørn Larsen.....	2.1.40	1.1.70			1.7.63		
— Søren Stender.....	22.9.42	1.4.70		1.7.69	1.8.64		
— Asger Gregers Pedersen.....	24.7.40	1.11.71		1.7.69	1.4.64		
— Leif Kristensen.....	22.9.40	1.1.72		1.5.70	1.4.64		
— Preben Kehlet Christensen.....	13.3.45	1.4.72		1.2.71	1.7.67		
— Gunner Andersen.....	25.1.33	1.6.74		1.1.72	1.11.57		
— Allan Haugaard Larsen.....	9.4.45	1.8.74		1.1.72	1.8.67		
— Niels Erik Knudsen.....	4.11.45	1.8.75		1.2.71	1.12.66		
— Frank Ole Hansen.....	28.1.46	1.8.75		1.9.71	1.3.68		

¹⁾ afsluttende prøve 1974. ²⁾ tjf.u.l. 1.10.73–31.5.74. ³⁾ postpakmester.

Kontor og personale	Født	I nuværende stilling	Overpakmester	Overpostbud		Postbud	Landpostbud	Fagprøve
				I	II (postpakmester)			
<i>(Ålborg)</i>								
overmontør Svend Haals (lr. 7)	13.6.30	1.12.72		1.5.54 ¹	1.1.54	
montør Niels Juul Andersen (lr. 5)	25.12.33	1.9.75	1.7.69		1.11.56		
overpostbud Carlo Gunner Sørensen	9.11.12	1.5.51	1.11.48 ²	1.9.37		
— Vilhelm Bollerup Madsen	19.4.12	1.6.52	1.4.46	1.5.38		
— Willy Jacob Marius Svendsen	26.6.15	1.6.53	1.4.46 ³	1.11.37		
— Karl Anker Kragh	4.11.15	1.7.53	1.6.50	1.6.40 ⁴		
— Johannes Christian Poulsen Loundorf	24.3.19	1.3.54	1.5.47	1.8.43		
— Roland Christensen	27.7.16	1.4.54	1.11.46	1.8.40		
— Hans Tage Heftholm	28.2.18	1.2.55	1.6.50	1.3.42		
— Aage Max-Jakobsen	19.4.15	1.9.55	1.5.51	1.12.39 ⁵		
— Frank Jensen	6.4.17	1.4.57	1.5.51	1.3.44	1.5.41	
— Niels Georg Madsen	29.12.22	1.5.57	1.4.48	1.4.46		
— Hans Jørgen Jensen	25.5.24	1.12.57	1.8.51	1.4.46		
— Lorents Martinus Sørensen	6.12.16	1.12.47	1.1.43		
— Poul Erik Nielsen	26.6.27	1.3.55 ⁶	1.7.48		
— Knud Børge Larsen	11.9.25	1.7.53	1.10.46		
— Jens Christian Frederiksen	12.12.14	1.4.54 ⁷	1.9.46		
— Olav Bukholdt Andersen	27.12.26	1.4.54	1.1.48		
— Anders Poul Kristensen	16.5.27	1.4.54	1.6.48		
— Aage Vilhelm Mortensen	28.1.24	1.2.55	1.3.47		
— Villy Andersen	10.11.26	1.11.55	1.1.48		
overchauffør Knud Pedersen	20.2.21	1.4.56 ⁸		1.12.45 ⁹		
overpostbud Carl Werner Hansen	15.6.26	1.5.56	1.7.47		
overchauffør Frank Buus Nielsen	21.11.28	1.1.63		1.1.50 ¹⁰		
overpostbud Ernst Sigfrid Clemensen	26.12.24	1.5.57	1.9.47		
— Ejner Marinus Lassen	8.11.26	1.6.57	1.1.48		
— Werner Jensen	16.1.26	1.4.53 ¹¹	1.2.47		
— Knud Ingemar Jensen	2.3.23	1.1.58	1.5.48		
— Erik Fjeldgaard	21.3.24	1.4.64		1.5.48		
— Ejner Svend Jensen	3.1.23	1.4.64		1.6.48		
— Frank Christian Skov	22.1.28	1.4.64		1.2.49		
— Andreas Nielsen	13.2.28	1.4.64		1.3.49		
— Thorvald Simon Johannes Larsen	23.1.25	1.4.64		1.3.49		
— Poul Jakobsen	6.10.24	1.4.64		1.6.49		
— Orla Preben Firing Andersen	25.10.24	1.4.64		1.6.49		
overchauffør Ove Lentz Munk	26.11.26	1.7.69	1.4.64		1.7.49		
overpostbud Orla Bach	18.7.28	1.4.64		1.8.49		
— Karl Johan Wiberg	22.1.26	1.4.64		1.8.49		
— Christian Ludvig Brix	29.10.24	1.4.64		1.9.49		
— Henning Robert Carlsen	16.8.26	1.4.64		1.11.49		
— Karlo Rønfeldt Nielsen	8.7.25	1.4.64		1.4.50		
— Karl Hansen	22.5.25	1.4.64		1.4.50		
— Henry Larsen	23.4.29	1.4.64		1.5.50		
— Torkild Pedersen Holt	16.9.29	1.4.64		1.10.50		
— Carl Geo Ellgaard	16.6.27	1.4.64		1.1.51		
— Georg Flemming Johansen	14.12.28	1.4.64		1.2.51		
— Kaj Aage Andersen	5.8.29	1.4.64		1.6.51		
— Reinhardt Lyng Pedersen	5.6.30	1.4.64		1.7.51		
— Poul Anker Jørgensen	13.7.30	1.4.64		1.8.51		

¹⁾ chauffør 1.10.65, overchauffør 1.7.69. ²⁾ chauffør 1.3.44–31.10.48. ³⁾ overtelegrafbud II 1.8.46–31.5.52. ⁴⁾ overpostbud II 1.9.46–28.2.50. ⁵⁾ overpostbud II 1.4.46–30.11.50. ⁶⁾ chauffør 1.6.51–28.2.55. ⁷⁾ overpostbud II 1.5.49–28.2.54, postbud 1.3.54. ⁸⁾ overmontør 1.12.69–30.6.72. ⁹⁾ chauffør 1.12.48. ¹⁰⁾ chauffør 1.4.53. ¹¹⁾ postbud 1.9.–30.9.57.

Kontor og personale	Født	I nu-værende stilling	Overpakmester	Overpostbud	Postbud	Landpostbud	Fagpakmester
<i>(Ålborg)</i>							
overpostbud Niels Søren Anton Andersen..	4.5.31	1.6.66	1.6.52		
— Einar Hjelm Hansen	17.6.28	1.5.67	1.5.53		
overchauffør Ivan Birger Christensen.	13.6.33	1.7.69	1.10.68	1.10.55		
overpostbud Povl Henning Christiansen....	7.1.34	1.5.69	1.5.56		
postbud Holger Lund Sørensen.....	28.8.30	1.5.55 ¹		
overchauffør Vagn Lykke.....	21.3.31	1.2.73	1.8.65 ²	1.5.56 ³		
overpostbud Henry Christian Madsen.....	10.8.25	1.1.65	1.5.51	
— Jens Peter Remmer Nielsen.....	1.1.32	1.5.69	1.5.56		
overchauffør Knud Arne Jensen.....	5.5.35	1.9.73	1.9.57 ⁴		
overpostbud Knud Aage Jensen.....	13.5.35	1.7.69	1.9.57		
postbud Peer Ejvind Christiansen.....	23.7.35	1.11.57		
overchauffør Louis Wilmar Wilquin.....	22.11.35	1.4.74 ⁵	1.3.58		
overpostbud John Rosenmeyer.....	5.12.35	1.7.69	1.6.58		
— Jens Peter Lindgreen.....	12.2.34	1.8.74	1.11.57 ⁶		
— Egon Møller.....	24.6.36	1.7.69	1.7.58		
— Knud Erik Jensen.....	25.11.34	1.7.69	1.3.59		
— Gert Eilif Kristensen.....	31.5.38	1.7.69	1.7.59		
— Egon Hansen.....	24.6.38	1.7.69	1.9.60		
overchauffør Bent-Ole Vejby Nielsen.....	14.1.39	1.4.74 ⁵	1.9.68 ³	1.5.61		
postbud Jørn Jensen.....	1.12.39	1.3.61		
overpostbud John Christensen.....	17.1.40	1.7.69	1.5.62		
— Finn Søndergaard.....	20.4.40	1.4.71	1.6.62		
— Jan Rosendal Andersen.....	17.3.39	1.7.69	1.6.62		
— Ejvind Sten Hørsbjerg.....	17.4.37	1.9.75	1.6.62		
chauffør Hans Jørgen Vejby Nielsen.....	2.3.42	1.3.73	1.3.64		
postbud Axel Lund.....	16.12.38	1.5.63		
— Keld Væver.....	12.4.35	1.5.63		
— Villy Christiansen.....	28.10.37	1.5.63		
— Ernst Nielsen.....	3.11.39	1.5.63		
overpostbud Enevold Frede Byrresen.....	23.4.40	1.9.73	1.6.63		
postbud Hans Holger Bonderup Frederiksen	9.6.42	1.5.64		
— Eiler Arentsen.....	26.7.41	1.7.63 ⁷		
— Hugo Emil Nyby.....	24.9.41	1.7.63		
chauffør Jørn Wachmann.....	10.11.39	1.11.73	1.11.63		
postbud Thorkild Hugo Larsen.....	28.2.40	1.11.63		
overpostbud Henning Lynge Pedersen.....	12.1.43	1.10.71	1.2.65		
postbud Kjeld Mogens Møller.....	3.2.43	1.7.64		
— Børge Stride.....	23.6.40	1.4.64		
overpostbud Palle Husum Frederiksen.....	25.5.43	1.6.71	1.2.65		
postbud Dion Priess Christensen.....	30.6.25	1.4.72		
— Bent Vittrup.....	24.5.43	1.1.66		
— Billy Schiørring Madsen.....	14.2.44	1.6.66		
— Ove Petersen.....	9.2.44	1.6.66		
— Leif Kragh.....	10.3.44	1.7.66		
— Poul Anders Bohn.....	2.3.42	1.4.65		
— Mogens Larsen.....	2.4.42	1.4.65		
— Arne Bregner Jensen.....	18.4.43	1.4.65		
— Ernst Thomsen.....	23.9.42	1.6.65		
— Evald Laursen.....	4.4.41	1.6.65		
overpostbud Walther Erik Larsen.....	17.3.42	1.10.72	1.7.65		

¹⁾ kontorpakmester 1.4.65–31.10.71. ²⁾ kontorpakmester. ³⁾ chauffør 1.9.71. ⁴⁾ chauffør 1.3.70. ⁵⁾ chauffør 1.3.70. ⁶⁾ kontorpakmester 1.4.66–31.7.74. ⁷⁾ chauffør 1.3.70–30.9.73.

Kontor og personale	Født	I nu- værende stilling	Over- pak- mester	Overpostbud	Postbud	Land- postbud	Fag- prøve
<i>(Ålborg)</i>							
postbud Svend Aage Farsø	30.12.42	1.7.65		
chauffør Aage Michael Larsen	28.1.43	1.7.74	1.6.66 ¹⁾		
postbud Orla Pedersen	10.5.44	1.5.71	1.11.66	
overpostbud Bent Nielsen	19.10.43	1.8.75	1.12.66		
postbud Kay Sloth Poulsen	14.11.43	1.12.66		
— Tom Evynd Sørensen	12.12.45	1.1.68		
— Børge Hansen	2.7.29	1.4.72		
— Carsten Benfeldt Sørensen	9.11.44	1.3.67		
— Arne Villy Milverts	30.3.46	1.5.68		
— Leif Larsen	7.4.44	1.4.67		
overpostbud Frank Gotfred Sørensen	27.11.44	1.4.72	1.6.67		9,7/73
postbud Arne Kildegaard Christiansen	27.9.44	1.7.67		
— Per Schjørmann Jensen	16.9.42	1.7.67		
chauffør Bruno Jeppesen	20.6.44	1.7.74	1.9.73	1.8.67		
postbud Anton Jensen	24.5.45	1.10.67		
overpostbud Søren Erik Rosendal Andersen	7.8.44	1.6.70	1.11.67		
postbud Flemming Majdall Petersen	17.12.46	1.2.69		
— Kjeld Johansen	16.9.47	1.9.69		
overpostbud Knud Eding Jensen	16.9.44	1.8.74	1.10.68		
postbud Ole Jakobsen	24.12.44	1.10.68		
overpostbud Svend Erik Korsbæk Flyvbjerg	1.2.45	1.10.74	1.10.68		
— Flemming Sigurd Jepsen	11.10.47	1.8.75	1.11.68		
— Kurt Hansen	29.2.44	1.12.72	1.11.68		
postbud Jens Otto Veirum	7.11.47	1.1.70		43/72
— Per Gerlach	30.1.48	1.10.69		
— Per Therkildsen Petersen	11.1.48	1.5.70		
— Karlo Roed Christiansen	28.9.44	1.4.69		
— Søren Peter Mogensen Jensen	20.3.46	1.4.69		
— Jørgen Christiansen	5.7.44	1.5.69		
overpostbud Sven Møller Pedersen	27.10.45	1.8.75	1.5.69		
— Per Sørensen	6.5.48	1.8.75	1.7.70		
postbud Svend Erling Sørensen	18.5.48	1.3.70		
— Frank Jakobsen	25.4.45	1.8.69		
overpostbud Finn Kurt Christensen	24.2.45	1.9.73	1.11.69		
postbud Poul Erik Jeppesen	30.12.40	1.3.70		
overpostbud Henning Petersen	22.3.49	1.9.73	1.3.71		
postbud Tage Ørum Christiansen	26.2.50	1.2.72		
— Ole Taudal Poulsen	16.3.50	1.3.72		
— Freddy Poul Thomsen	21.1.45	1.4.71		
overpostbud Bent Egelund Jensen	18.2.46	1.4.74	1.4.71		
postbud Ejler Christensen	10.8.45	1.4.71		
overpostbud Søren Hartman Larsen	27.12.47	1.8.74	1.5.71		
— Peter Nielsen	8.9.48	1.10.75	1.5.71		
— Mogens Nielsen	8.5.50	1.8.75	1.5.72		
postbud Bjarne Schultz	9.3.49	1.6.71		
overpostbud Leif Aage Hansen	9.5.46	1.11.74	1.6.71		
postbud Frede Søndergaard	5.4.45	1.7.71		
— Villy Jensen	15.1.46	1.7.71		
— Jørn Christian Spanggaard Andersen	4.3.45	1.7.71		
— Claus Mølgaard Henriksen	12.1.51	1.4.72		
— Vagn Mølgaard Henriksen	12.1.51	1.4.72		

¹⁾ overpostbud 1.9.73–31.3.74.

Kontor og personale	Født	I nu-værende stilling	Overpakmester	Overpostbud	Postbud	Landpostbud	Fagprøve
<i>(Ålborg)</i>							
postbud Preben Remmer Nielsen.....	18.10.46			1.3.72		
— Gert Hulka Andersson.....	19.3.45			1.3.72		
— Georg Marinus Sigaard.....	21.8.48			1.4.72		
overpostbud Vagn Kvist Nielsen.....	24.4.48			1.3.74	1.4.72		
postbud Jørgen Henrik Albech.....	30.3.51			1.6.72		
— Erik Schneider.....	25.5.51			1.4.72		
— Jørn Buus Eliassen.....	21.6.51			1.4.72		
overpostbud Per Anders Tønnes Pedersen..	1.8.51			1.5.74	1.4.72		
postbud Jørn Milverts.....	18.12.51			1.4.72		
— Poul Christian Olsen.....	1.4.52			1.4.73		
— Frank Larsen.....	17.4.52			1.5.72		
— Torben Skovbo Zinck.....	4.4.52			1.5.72		
— Arne Fuglsang Jensen.....	17.2.52			1.5.72		
— Peter Nielsen.....	25.9.35			1.6.72		
— Laurits Christian Kristensen.....	23.3.36			1.6.72		
— Svend Aage Bjerre.....	27.11.39			1.6.72		
— Jens Kjeld Hansen.....	3.10.41			1.8.72		
— Kurt Kammer.....	25.8.52			1.9.72		
— Svend Erik Toft Holm.....	18.9.52			1.10.72		
— Svend Erik Laustsen.....	19.4.49			1.11.72		
— Jørgen Munk Jensen.....	23.11.52			1.12.72		
— Lars Ole Ejstrup.....	28.12.50			1.12.73		
— Ejnar Marinus Knudsen.....	29.6.51			1.4.73		
— Svend Hansen.....	11.7.43			1.5.73		
— Søren Christian Thomsen.....	8.1.49			1.5.73		
— John Petersen.....	22.6.46			1.7.73		
— John Andersen.....	31.7.53			1.8.73		
— Jørgen Martin Skriver Have.....	4.1.50			1.10.73		
— Orla Poul Stiller Laursen Buds.....	16.12.44			1.11.73		
— Erik Henning Jakobsen.....	4.5.49			1.11.73		
— Bjarne Østrup Andersen.....	12.8.45			1.11.73		
— Carl Johan Nielsen.....	16.9.47			1.11.73		
— Palle Jacobsen.....	22.3.54			1.3.75		
— Leif Hardy Kristensen.....	26.6.44			1.4.74		
— Carl Johan Pedersen.....	28.7.47			1.4.74		
— Ole Boel Jensen.....	11.3.46			1.4.74 ¹⁾		
— Jørn Vestergaard.....	17.12.49			1.4.74		
— Johnny Klitgaard Nielsen.....	22.2.53			1.5.74		
— Anders Jakob Pedersen.....	7.4.45			1.5.74		
— Ole Nordklitgaard.....	11.2.50			1.5.74		
— Stig Abrahamsen.....	16.12.53			1.5.74		
— Egon Hugo Christensen.....	21.5.44			1.6.74		
— Finn Simoni.....	11.12.42			1.10.75		
— *Dan Pedersen.....	11.5.46			1.10.75		
— *Elinor Lindgaard Poulsen.....	23.1.54			1.10.75		
— *Ove Sthyr.....	16.1.53			1.10.75		
landpostbud Henry Andersen (lr. 5).....	18.9.15				1.11.39	
— Peter Grønning Madsen (lr. 6).....	11.5.18				1.6.42	
— Valdemar Emanuel Christensen (lr. 5).....	28.3.18					1.8.43	
— Børge Enghave Mortensen (lr. 5).....	7.8.19					1.9.43	

¹⁾ overpostbud 1.11.74–31.5.75.

Kontor og personale	Født	I nu-værende stilling	Overpakmester	Overpostbud	Postbud	Landpostbud	Fagprøve
<i>(Ålborg)</i>							
landpostbud Johannes Hansen (lr. 6)	16.5.20		1.6.44	
— Jens Winther Jensen (lr. 5)	13.5.19		1.1.46	
— Ejnar Kragelund (lr. 5)	29.1.22		1.5.46	
— Viggo Jensenius Jensen (lr. 5)	1.12.22		1.12.47	
— Villy Bjørn (lr. 5)	28.9.17		1.11.48	
— Edvin Knudstrup (lr. 5)	26.11.18		1.1.49	
— Verner Harry Hansen (lr. 5)	9.2.23		1.3.50	
— Henning Andreassen (lr. 5)	18.2.29		1.5.50	
— Jens Kristian Christensen (lr. 5)	17.7.27		1.5.52	
— Jørgen Engelbrechtsen (lr. 5)	9.4.32		1.5.53	
— Ove Holland Korup (lr. 5)	29.9.27		1.5.53	
— Egon Eriksen (lr. 5)	12.6.28		1.3.54	
— Hans Christian Ulldbjerg (lr. 5)	24.9.29		1.9.53 ¹⁾	
— Henning Leth (lr. 5)	2.9.33		1.4.56	
— Christian Mortensen (lr. 5)	2.11.31		1.6.56	
— Oluf Kristen Hansen (lr. 5)	2.9.32		1.6.56	
— Niels Zinck Larsen (lr. 5)	30.9.31		1.8.56	
— Kristen Knudsen Simonsen (lr. 5)	14.3.32		1.10.56	
— Erik Nielsen (lr. 5)	25.4.32		1.3.57	
— Poul Erik Larsen (lr. 5)	27.9.32		1.5.58	
— Kaj Kristophersen (lr. 6)	23.6.37		1.11.63	
— Egon Kristian Ravn Gravesen	4.12.39	1.1.65	1.7.62 ²⁾	
— Christian Lovinus Gyldendal Christensen	23.1.34		1.8.67	
— Poul Anker Jensen	23.1.44		1.3.68	
— Ove Vagner Henriksen	28.3.28	1.2.67	1.2.53	1.9.75	
— Chresten Skovlund Jensen	15.12.36	1.12.62	1.8.61	1.4.73	
— Aron Grøn	17.2.32	1.8.70	1.3.63	1.5.74	
— Arne Glerup Asp	21.9.44		1.11.69	
— Niels Kristian Pedersen	6.1.28		1.4.72	
— Aage Aleksander Kragh Rasmussen	11.1.17		1.4.72	
— Aage Andersen	11.11.38		1.4.72	
— Erik Emil Estrup Bødker	25.5.22		1.4.72	
— Magda Kirstine Jensen	8.4.25		1.4.72	
Ålestrup:							
overpostbud Johannes Larsen	23.5.23	1.4.64	1.6.47		
— Alfred Magnus Olesen	17.7.35	1.10.74	1.5.59		
— Gerhardt Kristensen	17.4.42	1.10.74	1.12.64		
landpostbud Holger Petersen Møller (lr. 6)	31.5.23		1.4.46	
— Svend Aage Andersen (lr. 5)	21.1.27		1.3.48	
— Georg Sund Kristensen (lr. 6)	21.12.25		1.8.49	
— Egon Jensen (lr. 5)	23.9.25		1.11.49	
— Karl Osvald Olsen (lr. 5)	19.11.23		1.5.50	
— Anders Iver Sørensen (lr. 6)	31.1.44		1.3.71	
Års:							
kontorpakmester Henry Fagernæs Hansen	9.10.13	1.4.69	1.4.64	1.3.48	1.8.42	
— Bent Agner Christensen	15.1.35	1.8.75	1.7.69	1.5.60	1.9.56	
overpostbud Tage Peder Kastrop	3.4.36	1.7.69	1.9.66	1.1.61	
— Kaj Svenning Pedersen	7.3.37	1.7.69	1.5.68	1.4.61	
postbud Erik Anders Sigsgaard	6.8.18	1.4.72		
— Hans Stig Justesen	7.2.39	1.12.63		

¹⁾ tj.f.u.l. 1.11.70–30.11.71. ²⁾ landpostbud 1.9.71.

Kontor og personale	Født	I nu- værende stilling	Over- pak- mester	Overpostbud	Postbud	Land- postbud	Fag- prøve
(Års)							
postbud Niels Kristian Nielsen	24.9.21				1.4.72		
— Niels Thomasen	14.8.38				1.6.69		
— Svend Erik Jensen	31.5.44				1.7.69		
landpostbud Aksel Robert Jensen (lr. 5)	25.2.13					1.1.42	
— Holger Henry Nielsen (lr. 5)	24.4.20					1.9.45	
— Thomas Guldager Pedersen (lr. 6)	18.12.23					1.6.46	
— Holger Nielsen (lr. 5)	15.2.26					1.5.47	
— Erik Kristian Hansen (lr. 5)	3.11.22					1.7.48	
— Gunner Verner Larsen (lr. 5)	30.8.26					1.2.51	
— Ejner Nørgård Christensen (lr. 5)	6.2.27					1.3.51	
— Friis Pedersen (lr. 5)	17.12.24					1.4.51	
— Johannes Bjørn Kristensen (lr. 5)	2.9.26					1.9.51	
— Mads Kristian Ejlertsen Madsen (lr. 5)	5.12.28					1.4.52	
— Ejner Hvorvarp (lr. 5)	5.1.30					1.1.53	
— Carl Børge Nielsen (lr. 5)	28.7.26					1.1.53	
— Vagn Hougaard (lr. 5)	5.6.31					1.2.54	
— Frede Nørgaard Kristensen (lr. 5)	11.3.27					1.4.54	
— Aage Emil Christensen (lr. 5)	22.3.31					1.6.56	
— Svend Henning Nøhr (lr. 5)	12.11.32					1.4.57	
— Karl Sørensen (lr. 5)	11.5.35					1.5.59	
— Kristen Bertram	7.1.37					1.4.60	
— Svend Ove Nielsen	10.7.39					1.10.61	
— Frode Schrøder Nielsen	11.6.36					1.9.60	
— Peter Bent Børgesen	13.7.36					1.12.60	
— Gert Jacobsen	27.2.36					1.5.62	

Færøerne.

Kontor og personale	Født	I nu- værende stilling	Over- pak- mester	Overpostbud		Postbud	Land- postbud	Fag- prøve
				I	II (postpak- mester)			
Tórshavn:								
overpakmester Jóhan Ólafur								
Sigurdson (lr. 10).....	29.5.40		1.10.68			1.7.66 ¹		39/68
— Ruben Andresen (lr. 8).....	11.10.44		1.11.71			1.12.67		37/70
kontorpakmester Joen Johannes Pauli								
Poulsen.....	27.1.08	1.9.63		1.4.51	1.4.34		
— Therje Andresen.....	27.1.14	1.4.65		1.4.54	1.1.39		
— Arvid Hagbard Dalfoss.....	12.11.35	1.4.69			1.12.56		
— Andrew Flemming Augustinussen.....	4.8.37	1.12.71		1.7.69	1.11.63		
overpostbud Johan Ejler Rubeksen.....	8.12.25	1.4.64	1.5.49		
— Asmundur Haraldsen.....	2.5.13	1.4.64	1.10.49		
— Símun Samuelsen.....	18.6.34	1.7.69	1.7.55		
— Sámal Fróði Clementsen.....	21.9.34	1.10.68	1.10.55 ²		
— Johan á Lava.....	18.7.37	1.8.71	1.7.60		
postbud Árni Finnur Árnason Helmsdal....	28.9.19		1.4.72		
— Alexander MacDonald.....	25.3.44		1.2.66		
overpostbud Sverri Viderø.....	30.9.44	1.7.69	1.7.67		8,7/73
— Martin Benadikt Sofus Hansen.....	23.8.42	1.8.75	1.12.67		
postbud Mourits Olivar Mouritsen.....	28.7.46		1.9.67 ³		
overpostbud Poul Jakup Karbech Mouritsen	18.5.47	1.8.75	1.2.70		
postbud Carl Krogh Mortensen.....	11.11.48		1.3.70		
— Henry Jan Fjallstein.....	4.1.48		1.3.71		
— Hanus Højgaard.....	24.5.48		1.3.72		
— Agnar Sakaris Bláhamar Bech.....	2.12.51		1.4.72		
— Benny Tórsheim.....	9.9.50		1.10.73		
— *Hákon Poulsen.....	16.2.47		1.10.74		
landpostbud Steinbjørn Larsen Jacobsen....	25.7.40			1.7.69	
— Ólavur Anker Johannesen.....	3.4.47			1.7.69	
— Harry Melvil Danielsen (lr. 6).....	6.10.41			1.11.69	
— Peter Hans Poulsen.....	8.1.49			1.2.70	
— Peter Astrand Zachariassen (lr. 6).....	17.9.37			1.11.70	
— Vilhelm Elias Johannesen.....	4.8.42			1.7.69 ⁴	
— Tamar Samson.....	9.4.22			1.4.72	
— Harry Joensen.....	29.6.25			1.4.72	
— Edmund Joen Jacob Lenhard Petersen (lr. 6).....	22.10.18			1.4.72	
— Andreas Signar Dalfoss (lr. 6).....	30.6.46			1.8.72	
— Kári Páll Højgaard (lr. 6).....	21.7.51			1.8.73	
— Jens Jacobí Hjøllum.....	22.8.24			1.10.73	
— Valdemar Axelsen Dalsgaard (lr. 6).....	13.8.31			1.10.73	
— Annfríði Óla Christian Dam Jacobsen..	22.3.46			1.12.73	

¹⁾ afsluttende prøve 1975. ²⁾ landpostbud 1.6.58–31.1.65. ³⁾ tjf.u.l. 1.5.–31.8.75. ⁴⁾ tjf.u.l. 1.10.73–1.2.75.

Tjenestefrihed uden løn.

Tjenestemænd	Sidste tjenestested	Født	I nuværende stilling	Overpostbud	Postbud	Landpostbud	Tjenestefri u. løn
postbudformand Teddy Møller Andersen	Kbhavn	5.2.29	1.11.71 ¹	1.12.51	1.4.75
overpakkemester Jan Lech Levinsen Pedersen	Kbhavn	24.2.48	1.9.73 ²	1.2.73	1.4.75
— Ernst Pless Holst	Kbhavn	6.8.44	1.10.68 ³	1.10.66	1.6.75
— Ole Peter Hansson	Kbhavn	23.11.41	1.3.74 ⁴	1.3.64 ⁵	1.6.75
— Jørn Leif Christensen	Kbhavn	24.2.43	1.11.72 ⁶	1.6.67	1.8.75
— Poul Egede Hansen	jbpkt. 1 (Kbhavn)	4.3.35	1.12.61 ⁷	1.7.57	1.10.75
postbud Michael Gerner Jørgensen	Kbhavn	20.10.52	1.6.73	1.9.73
overpostbud Erik Andersen	Ålborg	4.5.41	1.7.69	1.9.63	1.4.74
— Franz Hugo Andreas Schultz	Ålborg	23.1.32	1.6.69	1.6.56	1.5.74
landpostbud Jens Jørgen Rasmussen	Åbenrå	23.4.39	1.6.63	1.3.67	1.6.74
— Peter Nikolaj Klitmøller Sørensen	Thisted	25.7.39	1.11.62	1.11.74
postbud Hans Erik Hyldig	Kbhavn	11.7.45	1.1.72	1.11.74
— Knud Ole Johansen	Kbhavn	18.4.50	1.6.73	1.11.74
— Evan Elmose	Odense	26.8.53	1.8.74	1.11.74
— Peder Nørby Halkjær	Århus	20.1.42	1.9.65	1.12.74
— Ingolf Jákup Jacobsen	Tórshavn	11.10.44	1.8.67	1.12.74
landpostbud Anders Peter Nielsen	Grindsted	4.11.33	1.12.56 ⁸	1.1.75
— Thomas Christian Kallehave	Frederikshavn	26.4.33	1.7.58 ⁹	1.1.75
overpostbud Knud Edvard Peter Jørgen Gowers-Lund	Kbhavn	9.3.35	1.9.73	1.7.64	1.1.75
landpostbud Hans Erik Mikkelsen	Sindal	21.2.31	1.12.55	1.2.75
postbud Frede Paulsen Juhl	Fredericia	9.8.46	1.5.69	1.3.75
overpostbud Jens Thorsen	Randers	23.12.40	1.10.74	1.7.65	1.4.75
landpostbud Knud Evald Jensen	Jelling	9.8.39	1.4.66	1.4.75
postbud Kristian Suhl	Århus	20.6.42	1.6.72	1.4.75
— Jøn Eyðin Heri Christiansen	Tórshavn	13.3.45	1.10.70	1.5.75
— Bjarne Stig Madsen	Odense	5.4.46	1.7.68	1.5.67	1.6.75
— Mickey Regnar Bech Nielsen	Århus	12.3.45	1.6.69	1.7.75
— Lars Henriksen	Silkeborg	14.12.44	1.1.74	1.7.75
overpostbud Kurt Pedersen	Kbhavn	27.2.34	1.7.69	1.12.56	1.8.75
— Ib Johannes Nielsen	Kbhavn	27.11.43	1.7.69	1.2.66	1.8.75
landpostbud Vagn Erik Carlsen	Helsingør	1.11.42	1.11.65	1.9.75
postbud Ernest Stelzig	Kbhavn	19.2.45	1.3.69	1.9.75
— Alex Diedrichsen	Kbhavn	24.1.53	1.12.74	1.9.75
overpostbud Kristian Stanislaw Møller	Kbhavn	15.1.40	1.10.74	1.6.69	1.10.75

overpakkemester 1.4.57, fagprøve 39/56. ²) fagprøve 8,3/73. ³) fagprøve 41/68. ⁴) fagprøve 8,8/73. ⁵) ude af post- og tele afv. 1.10.65–30.11.66. ⁶) fagprøve 42/72. ⁷) fagprøve 49/60. ⁸) u.f.nr. 1.11.64–1.11.65. ⁹) u.f.nr. 6.1.–21.3.67, tjf.u.l. 18.10.–12.70.

Telegrafkontorer.

Kontor og personale	Født	Post- vagt- mester	Tele- grafbud- formand	Øver- telegraf- bud (øver- telegraf- bud I)	Over- postbud (overpost- bud I)	Over- telegraf- bud II	Postbud	Tele- grafbud
Hovedtelegrafkontoret i København:								
postvagtimester Mogens Peter								
Olaf Jørgensen (lr. 14).....	24.6.15	1.11.64	1.8.57	1.6.52	1.4.47 ¹	1.7.39	
— Poul Ole Hansen (lr. 14).....	28.4.15	1.4.66	1.11.64 ²	1.4.56	1.4.47	1.3.39	
telegrafbudformand Julius Jørgensen (lr.10)	18.6.22	1.5.66 ³	1.9.57	1.10.52	
— Niels Christian John Henningsen (lr.10)	27.1.31	1.5.71 ⁴	1.4.64	1.2.52	
kontorpakmester Erik Broe Andersen....	19.12.27	1.4.64 ⁵	1.11.54 ⁶	1.7.51
— Verner Salquist Bruun (lr. 8).....	18.1.29	1.12.64 ⁵	1.4.64	1.2.50	
— Viggo Lund Madsen (lr. 8).....	21.6.37	1.2.68 ⁵	1.10.59	
— Flemming Wiberg.....	22.3.39	1.4.68 ⁵	1.7.60	
— Kaj Aagaard Nielsen.....	4.5.20	1.4.69 ⁵	1.4.64	1.3.52	
— Bent Harald Larsen.....	4.10.35	1.4.69 ⁵	1.9.58	
— John Gunnar Sørensen.....	26.2.42	1.1.71 ⁶	1.7.69	1.6.64	
— Ib Frederiksen.....	1.7.42	1.7.71 ⁶	1.1.71	1.6.64	
— Svend Erik Jensen Koch.....	2.9.43	1.9.73 ⁵	1.8.71	1.1.66	
arkivformand Jørgen Hans Thomsen.....	2.10.24	1.9.63 ⁷	1.4.57	1.4.50	1.4.46	
øvertelegrafbud Ingemann Rosenkrands Christiansen.....	9.1.28	1.8.66	1.5.57 ⁸	1.2.49	
postbud Jens Lauesen.....	6.4.23	1.6.50 ⁹	
overpostbud Anders Peter Andersen.....	17.9.31	1.11.68	1.11.55	
— Bruno Skovgaard Hansen.....	7.8.42	1.9.71	1.12.64	
— Preben Regnar Pless Skyggebjerg.....	31.10.44	1.9.73	1.8.66	
— Carl Conrad Erndal.....	15.1.43	1.8.75	1.2.66	
— Steen John Sandvig Olsen.....	1.10.45	1.8.75	1.7.70	
— Paul Edvard Aage Hansen.....	11.8.46	1.8.75	1.6.68	
postbud Lars Jordy Bærentzen.....	19.5.49	1.7.70	
— Gert Karl Nielsen.....	16.11.49	1.1.72	
— Torben Dan Peitersen.....	15.11.50	1.1.72	
— Finn Jakobsen.....	27.1.51	1.2.72	
— Palle Vagn Hennetved.....	23.2.42	1.4.72	
Odense:								
kontorpakmester Børge Johansen (lr. 8)...	7.6.16	1.4.60 ⁵	1.9.53	1.4.47 ⁶	1.7.41	
Regnskabskontoret for telegraf og rigstelefon i København:								
kontorpakmester Villy Drøschler Andreassen.....	21.2.30	1.4.66 ⁶	1.12.55	
Rigstelefonkontoret i København:								
kontorpakmester Poul Rikard Mundberg.	11.2.22	1.4.66 ⁶	1.4.53	1.3.46	

¹) overpostbud II 1.4.46. ²) kontorpakmester 1.4.62. ³) kontorpakmester 1.4.64. ⁴) kontorpakmester 1.11.66. ⁵) kontorpakmeste
⁶) overpostbud II. ⁷) arkivformand i 7 lkl. ⁸) kontorpakmester 1.4.65–31.7.66. ⁹) overpostbud II 1.2.56, overpostbud 1.4.58–30.9.7

Tekniske virksomheder.

Navn	Tjenestested		Født	Overmekaniker	Mekaniker i 12. lkl./lr. 13 eller 14	Lønramme	Mekaniker i 10. lkl. (mekaniker I)	Mekaniker i 7. lkl. (mekaniker II)	Montør I
	virks.	bopæl							
Overmekanikere og mekanikere (lr. 13, 14 og 15).									
1. Ernst Østergaard Hansen.....	1	Nykøbing Fl.	5.11.17	1.3.60	14	1.4.53	1.11.46	1.4.42
3. Gunnar Jensen Hollerup.....	3	Skive.....	11.4.08	1.4.62	13	1.4.51	1.4.46	1.4.42
4. Hans Bernth Thomsen.....	1	Kbhavn.....	10.11.14	1.4.62	13	1.4.55	1.4.48	1.4.42
5. Ernst Valentin Madsen.....	1	Kbhavn.....	24.6.17	1.4.62	13	1.4.55	1.4.49	1.4.42
7. Tonnes Brinch.....	1	Kbhavn.....	18.3.21	1.4.62	13	1.4.58	1.7.51	1.11.47
11. Olaf Nicolai Schrøder.....	3	Århus.....	16.5.10	1.4.63	13	1.4.55	1.4.49	1.5.44
12. Povl Kristian Hansen.....	r.ing.	Skamlebæk	23.12.16	1.4.63	13	1.4.56	1.4.49	1.2.45
13. Reinholt Karl Sørensen.....	r.ing.	Herstedvester	13.4.17	1.4.63	13	1.4.56	1.4.50	1.5.46
14. Hans Erik Svendsen.....	r.ing.	Kalundborg	10.11.12	1.4.63	13	1.4.58	1.1.48	1.8.43
15. Frode Nielsen.....	2	Åbenrå.....	7.4.16	1.4.63	13	1.4.58	1.4.49	1.4.45
16. Tage Wulf Jensen.....	2	Odense.....	9.12.19	1.4.63	13	1.4.58	1.10.52	1.7.49
18. Erik Gotfred Emanuel Uth.....	3	Århus.....	6.1.23	1.4.63	13	1.4.59	1.4.54	1.11.48
19. Harry Høyland Stage.....	3	Skåde.....	21.3.24	1.4.63	14	1.7.59	1.7.58
20. Jacob Bang Jensen.....	2	Sdr.-Højrup	5.11.31	1.4.63	14	1.11.59	1.11.58
21. Orla Buus Jensen.....	r.ing.	Kastrup.....	20.4.31	1.4.63	14	1.12.59	1.4.58	1.6.57
24. Erik Lunderff Larsen.....	3	Skåde.....	18.5.30	1.4.63	14	1.4.60	1.4.58	1.12.57
25. Gunnar Sørensen.....	3	Frejlev.....	13.7.33	1.4.63	14	1.5.60	1.10.58
26. Tommy Erik Bay.....	3	Mejrup.....	22.1.36	1.4.63	14	1.6.60	1.6.59
27. Finn August Olsen.....	3	Skåde.....	23.6.34	1.4.63	14	1.10.60	1.6.59
28. Hardy Frandsen.....	3	Frejlev.....	7.12.35	1.4.63	14	1.2.61	1.2.60
29. William Oscar Hansen.....	kabel	Korsør.....	16.12.21	1.4.63	13	1.4.61	1.4.55	1.6.50
32. Algot Lieberkind.....	1	Kbhavn.....	2.7.12	1.4.64	13	1.4.58	1.4.51	1.6.45
33. Vilhelm Pallesgaard Kristensen.....	r.ing.	Herstedvester	16.10.16	1.4.64	13	1.4.60	1.4.54	1.4.49
34. Ole Mehbus Jensen.....	r.ing.	Kastrup.....	25.12.22	1.4.64	14	1.4.60	1.4.56	1.1.48
37. Oskar Marinus Henriksen.....	2	Odense.....	12.10.20	1.4.64	13	1.4.61	1.4.54	1.7.49
38. Ernst Olaf Olsen.....	1	Kbhavn.....	7.12.24	1.4.64	13	1.4.61	1.4.54	1.7.49
40. Børge Carl Skjoldkjær.....	1	Kbhavn.....	20.1.20	1.4.64	13	1.4.61	1.4.55	1.3.50
41. Karl Erik Sjøstrøm.....	1	Kbhavn.....	27.2.24	1.4.64	13	1.4.61	1.4.55	1.4.50
42. Georg Reitov.....	r.ing.	Herstedvester	16.9.24	1.4.64	13	1.4.61	1.4.55	1.5.50
43. Theodor Georg Peter West.....	r.ing.	Skamlebæk	17.5.19	1.4.64	13	1.4.61	1.4.55	1.5.50
44. Jørgen Buch Christiansen.....	1	Kbhavn.....	22.12.26	1.4.64	13	1.4.61	1.4.55	1.6.50
45. Aage Simon Havemann Christiansen	r.ing.	Herstedvester	29.10.22	1.4.64	13	1.4.61	1.4.55	1.7.50
46. Børge Bechmann.....	1	Stege.....	29.3.26	1.4.64	13	1.4.61	1.11.55	1.4.51
47. Bjørn Helmuth Kyhn.....	1	Kastrup.....	23.12.20	1.4.64	13	1.4.61	1.3.56	1.2.51
48. Ole Saxosen.....	1	Kastrup.....	24.9.23	1.4.64	13	1.4.61	1.3.56	1.11.51
49. Niels Peter Jespersen.....	3	Ålborg.....	30.11.15	1.4.64	13	1.4.61	1.4.56	1.1.51
50. Jens Anker Toldbod.....	3	Ålborg.....	30.12.19	1.4.64	13	1.4.61	1.4.56	1.1.51
51. Josef Adam Gabrysiak.....	2	Åbenrå.....	5.3.27	1.4.64 ¹	13	1.4.61	1.4.57	1.2.52
52. Poul Emil Kristiansen.....	2	Tønder.....	30.10.23	1.4.64	13	1.4.61	1.4.57	1.5.52
54. Niels Markus Nielsen.....	3	Frejlev.....	26.5.37	1.4.64	14	1.9.61	1.9.60
55. Jens Richardt Jensen.....	3	Mejrup.....	3.5.36	1.4.64	14	1.10.61	1.10.60
57. Niels Christian Hansen.....	3	Mejrup.....	19.12.31	1.4.64	14	1.11.61	1.11.60
58. Evald Juhl Rasmussen.....	r.ing.	Øverup.....	20.7.34	1.4.64	14	1.11.61	1.11.60
59. Erik Carl Clausen.....	r.ing.	Kalundborg	24.6.16	1.4.65	13	1.4.59	1.4.54	1.3.49
50. Helmuth Almind.....	1	Kbhavn.....	16.3.12	1.4.65	13	1.4.62	1.4.49	1.5.44
51. Kaj Oskar Alfred Nielsen.....	r.ing.	Herstedvester	19.7.23	1.4.65	13	1.4.62	1.4.56	1.7.50
52. René Tannenbergt.....	1	Kbhavn.....	11.6.24	1.4.65	13	1.4.62	1.4.56	1.1.51
53. Hans Erik Kurt Jensen.....	1	Kbhavn.....	9.8.28	1.4.65	13	1.4.62	1.4.56	1.2.51
54. Kurt Henry Ottesen.....	1	Kbhavn.....	30.1.26	1.4.65	13	1.4.62	1.4.56	1.2.51
5. John Ekerøth-Petersen.....	r.ing.	Kbhavn.....	23.10.19	1.4.65	13	1.4.62	1.4.56	1.5.51

telegrafmester i 15. lkl. 1.9.67, telegrafmester i lr. 20 1.2.71-31.7.74.

Navn	Tjenestested		Født	Overmekaniker	Mekaniker i 12. lkl./lr. 13 eller 14	Lønramme	Mekaniker i 10. lkl. (mekaniker I)	Mekaniker i 7. lkl. (mekaniker II)	Montør I
	virks.	bopæl							
<i>(overmekanikere og mekanikere i lr. 13, 14 og 15)</i>									
66. Villy Strandby Sørensen.....	1	Kbhavn.....	2.10.25	1.4.65	13	1.4.62	1.4.56	1.9.51
67. Villy Nielsen.....	1	Kbhavn....	20.9.24	1.4.65	13	1.4.62	1.4.56	1.10.51
68. Palle Ove Jensen.....	1	Kbhavn....	21.10.24	1.4.65	13	1.4.62	1.4.56	1.11.51
69. Ejnar Albert Nørgaard.....	værk	Kbhavn....	10.10.16	1.4.65	13	1.4.62	1.10.56	1.8.54
70. Orla Willi Nielsen.....	1	Kbhavn....	16.2.22	1.4.65	13	1.4.62	1.4.57	1.2.51
71. Ernst Frederik Peter Larsen.....	1	Kbhavn....	19.6.24	1.4.65	13	1.4.62	1.4.57	1.6.51
72. Preben Carlo Christophersen.....	1	Kbhavn....	5.8.28	1.4.65	13	1.4.62	1.4.57	1.12.51
73. Per Anker Paldan.....	1	Kbhavn....	30.8.28	1.4.65	13	1.4.62	1.4.57	1.12.51
74. Sven Ib Nielsen.....	2	Åbenrå....	12.7.25	1.4.65	13	1.4.62	1.4.57	1.2.52
76. Erik Kantsø.....	kabel	Korsør....	30.10.27	1.4.65	13	1.4.62	1.4.57	1.10.52
77. Erik Heinrich Hertzum Nissen.....	1	Kbhavn....	15.2.26	1.4.65	13	1.4.62	1.4.57	1.10.52
78. Vagn Egon Jørgensen.....	1	Kastrup....	28.9.27	1.4.65	13	1.4.62	1.4.58	1.8.52
79. Erik Kaj Wendelbo Jakobsen.....	1	Kbhavn....	6.3.27	1.4.65	13	1.4.62	1.4.58	1.2.52
80. Holger Arne Bjørnø Jørgensen.....	1	Kbhavn....	9.6.25	1.4.65	13	1.4.62	1.4.58	1.11.52
81. Julius Riné Hansen.....	3	Århus.....	4.3.26	1.9.68	1.4.65	13	1.4.62	1.4.58	1.11.52
82. Mogens Folmer Jensen.....	1	Slagelse....	9.10.24	1.4.65	14	1.4.62	1.4.58	1.12.52
83. Niels Thorkild Kjær Christensen.....	3	Ålborg....	28.10.27	1.4.65	13	1.4.62	1.4.58	1.4.53
84. Jørgen Preben Sørensen.....	1	Kbhavn....	5.6.28	1.4.65	13	1.4.62	1.4.58	1.5.53
85. Erik Westersø Julsgaard.....	3	Århus.....	28.4.28	1.4.65	13	1.4.62	1.4.58	1.6.53
86. Mogens Petersen.....	1	Kastrup....	30.4.32	1.4.65	13	1.4.62	1.4.58	1.11.54
87. Thomas Thomsen Tækker.....	2	Kolding....	20.3.28	1.4.69	1.4.65	13	1.4.62	1.4.58	1.11.53
88. Karl William Aarestrup.....	1	Kbhavn....	27.6.24	1.4.65	13	1.4.62	1.4.58	1.11.53
89. Edvin Vilhelm Nielsen.....	1	Kbhavn....	26.2.31	1.4.65	13	1.4.62	1.4.58	1.4.55
90. Benny Rahm.....	1	Kbhavn....	2.10.29	1.4.65	13	1.4.62	1.4.58	1.3.54
91. Børge Voetmann Enevoldsen.....	3	Århus.....	6.1.25	1.4.65	13	1.4.62	1.4.58	1.6.54
92. Arthur Iversen.....	2	Åbenrå....	22.9.27	1.4.65	13	1.4.62	1.4.58	1.6.54
93. Per Dam Andersen.....	3	Århus.....	6.12.30	1.4.65	13	1.4.62	1.4.58	1.6.54
94. Henning Mikkelsen.....	3	Århus.....	22.8.27	1.4.65	13	1.4.62	1.4.58	1.10.53 ¹⁾
95. Jørn Nielsen.....	3	Århus.....	27.4.28	1.4.65	13	1.4.62	1.4.58	1.7.54
96. Ejler Lindblad Thomassen.....	1	Kbhavn....	28.4.29	1.4.65	13	1.4.62	1.4.58	1.8.54
98. Ove Kragh.....	3	Ålborg....	2.9.29	1.4.65	13	1.4.62	1.4.58	1.3.55
99. Dennis Carl Møller.....	2	Tønder....	8.4.28	1.4.69	1.4.65	13	1.4.62	1.4.58	1.9.55
100. Niels Ole Hansen.....	r.ing.	Kastrup....	25.12.34	1.4.65	14	1.7.62	1.7.61
101. Ejvind Fugleholm Nielsen.....	r.ing.	Kbhavn....	23.7.33	1.4.65	14	1.8.62	1.8.61
105. Egon Otto Petersen.....	2	Kolding....	30.10.24	1.12.65	13	1.4.62	1.4.58	1.5.53
107. Per Vejen Andersen.....	1	Kbhavn....	20.1.26	1.4.66	13	1.4.61	1.4.55	1.4.50
108. Ervind Georg Lund.....	1	Kbhavn....	4.11.19	1.4.66	13	1.4.62	1.4.55	1.2.50
109. John Christian Karle.....	1	Kbhavn....	15.3.28	1.4.66	13	1.11.62	1.4.58	1.5.54
110. Werner Skovvang Nielsen.....	2	Odense....	16.6.26	1.4.66	13	1.4.63	1.4.58	1.3.53
111. Poul Jens Jamrath.....	1	Kbhavn....	1.5.30	1.4.66	14	1.4.62 ³⁾	1.4.58	1.7.54
112. Rolf Eyvind Schmidt.....	1	Kbhavn....	12.11.29	1.4.66	13	1.4.63	1.4.58	1.8.54
113. Erik Vagner Pedersen.....	1	NykøbingFl.	20.1.29	1.4.66	14	1.4.63	1.4.58	1.11.54 ²⁾
114. Brødum August Jamrath.....	1	Kbhavn....	31.12.27	1.4.66	13	1.4.63	1.4.58	1.12.54 ²⁾
115. Knud Lindorff Jørgensen.....	1	Kbhavn....	25.2.28	1.4.66	13	1.4.63	1.4.58	1.2.51 ²⁾
116. Børge Puck Nielsen.....	1	Kbhavn....	19.3.28	1.4.66	13	1.4.63	1.4.58	1.3.51 ²⁾
117. Hugo Klit Johansen.....	1	Kbhavn....	18.11.28	1.4.66	13	1.4.63	1.4.58	1.3.51 ²⁾
118. Hans Ulrik Christensen Laursen.....	r.ing.	Kbhavn....	22.5.32	1.4.66	14	1.4.63	1.4.58	1.4.51 ²⁾
119. Kai Ejliiff Niebling.....	1	Kbhavn....	10.7.29	1.4.66	13	1.4.63	1.4.58	1.8.5
120. Henryk Stefan Zych.....	1	Kbhavn....	12.6.31	1.4.66	13	1.4.63	1.4.58	1.9.5
121. Finn Birger Hoffmann Rosenberg.....	3	Ålborg....	11.11.31	1.4.66	13	1.4.63	1.4.58	1.11.5
122. Frank Kjær.....	3	Ålborg....	17.8.29	1.4.66	13	1.4.63	1.4.58	1.2.5
124. John Elo Mundt-Petersen.....	1	Kbhavn....	10.4.27	1.4.66	13	1.4.63	1.4.58	1.4.5

¹⁾ u.f.nr. 1.4.-31.12.57 ²⁾ u.f.nr. 1.5.63-30.4.64.

Navn	Tjenestested		Født	Over- mekani- ker	Mekani- ker i 12. lkl./ lr. 13 eller 14	Løn- ramme	Mekani- ker i 10. lkl. (mekani- ker I)	Mekani- ker i 7. lkl. (mekani- ker II)	Montør I
	virks.	bopæl							
<i>(overmekanikere og mekanikere i lr. 13, 14 og 15)</i>									
126. Jørgen Abildgren.....	2	Fredericia...	29.11.31	1.4.66	13	1.4.63	1.4.58	1.7.56
127. Herluf Kjær Olesen.....	2	Tønder.....	1.1.32	1.4.66	13	1.4.63	1.4.58	1.7.56
128. Benny Wulff Andersen.....	1	Kbhavn.....	1.7.26	1.4.66	13	1.4.63	1.4.58	1.7.56
130. Hermann Kaj Kirsten.....	2	Tønder.....	7.4.30	1.4.66	13	1.4.63	1.4.58	1.11.56
131. Jørgen Carl Vilhelm Ravn.....	r.ing.	Kbhavn.....	19.9.30	1.4.66	13	1.4.63	1.4.58	1.11.56
132. Hans Ole Bøye.....	1	Stege.....	2.11.31	1.4.66	13	1.4.63	1.4.58	1.12.56
133. Niels Christian Hansen.....	r.ing.	Skamlebak.....	11.9.31	1.4.66	13	1.4.63	1.4.58	1.2.57
134. Kai Aage Jensen.....	1	Slagelse.....	18.5.31	1.4.66	14	1.4.63	1.4.58	1.2.57
135. Erik Rosenberg Madsen.....	3	Århus.....	30.9.29	1.4.66	13	1.4.63	1.4.58	1.4.57
136. Jørn Vensman.....	1	Kbhavn.....	14.1.33	1.4.66	13	1.4.63	1.4.58	1.4.57 ^a
137. Børge Winberg.....	værk	Kbhavn.....	8.10.16	1.4.66	13	1.4.63	1.4.60	1.4.51 ^a
138a. Gregers Elsåe Nielsen.....	3	Århus.....	15.4.31	1.4.66 ³	13	1.4.63	1.4.58	1.12.56
139. Arne Mogens Pedersen.....	1	Kbhavn.....	1.7.24	1.4.67	13	1.4.62	1.4.58	1.3.54
140. Aage Hartvig Hansen.....	2	Fredericia.....	16.8.30	1.4.67	13	1.4.63	1.4.58	1.6.57
141. Frede Karl Olsen.....	1	Kbhavn.....	24.3.31	1.4.67	13	1.4.63	1.4.58	1.6.57
142. Erik Berth.....	2	Odense.....	12.9.31	1.4.69	1.4.67	13	1.4.63	1.4.58	1.7.57
143. Laurs Bernt Andersen.....	3	Århus.....	5.9.30	1.4.67	13	1.4.63	1.4.58	1.9.57
144. John Ejnar Deuleran Jensen.....	2	Kolding.....	12.3.32	1.4.67	13	1.4.63	1.4.58	1.11.57
145. Svend Aage Hansen.....	2	Kolding.....	8.7.32	1.4.69	1.4.67	13	1.4.63	1.4.58	1.11.57
146. Mogens Tiedebohl.....	r.ing.	Reersø.....	4.7.33	1.5.67	14	1.4.63	1.4.58	1.1.58
147. Hans Ellis Nielsen.....	1	Stege.....	18.6.33	1.5.67	13	1.4.63	1.4.58	1.1.58
148. Jørgen Kassebeer.....	1	Kbhavn.....	24.2.34	1.5.67	13	1.4.63	1.4.58	1.1.58
149. Johan Mourits Nielsen.....	1	Kbhavn.....	31.1.29	1.9.68	13	1.4.63	1.4.58	1.2.58
150. Arne Eigard Andersen.....	1	Kbhavn.....	9.4.31	1.9.68	13	1.4.63	1.4.58	1.2.58
151. Paul Thorvaldsen Keller.....	1	NykøbingFl.	6.11.31	1.9.68	14	1.4.63	1.4.58	1.2.58
152. Carl Tommy Petersen.....	2	Fredericia.....	29.9.31	1.9.68	13	1.4.63	1.6.58
153. Niels Børge Nybroe.....	1	Kbhavn.....	14.9.31	1.9.68	13	1.4.63	1.7.58
154. Ib Svensson.....	1	Kbhavn.....	10.4.28	1.9.68	13	1.4.63	1.7.58
155. Bent Christensen.....	3	Århus.....	13.5.34	1.9.68	13	1.4.63	1.9.58
156. Leif Petersen.....	3	Århus.....	21.11.33	1.7.74	1.9.68	14	1.4.63	1.10.58
157. Henning Aage Kristensen.....	3	Ålborg.....	31.12.28	1.9.68	13	1.4.63	1.1.59
158. Kjeld Erik Andersen.....	1	Kbhavn.....	14.12.34	1.9.68	13	1.4.63	1.5.59
159. Wagn Sveistrup Mikkelsen.....	2	Kolding.....	7.11.32	1.9.68	13	1.4.63	1.10.59
160. Elo Rosenkrantz.....	1	Kbhavn.....	3.5.33	1.9.68	13	1.4.63	1.10.59
161. Keld Jensen.....	1	Kbhavn.....	20.1.29	1.9.68	13	1.4.63	1.4.60 ⁴
162. Preben Jensen.....	r.ing.	Kastrup.....	17.5.35	1.9.68	14	1.5.63	1.5.62
163. Poul Nielsen.....	3	Skåde.....	10.6.36	1.9.68	14	1.6.63	1.6.62
165. Frank Kurt Mortensen.....	r.ing.	Kbhavn.....	9.4.35	1.9.68	13	1.7.63	1.7.62
168. Christian Thomsen.....	3	Skåde.....	21.3.40	1.9.68	14	1.10.63	1.10.62
169. Holger Stuhlmann Schmidt.....	2	Højen.....	25.11.37	1.9.68	14	1.11.63	1.11.62
170. Ib Munkholm.....	2	Rangstrup.....	31.1.36	1.9.68	14	1.12.63	1.12.62
71. Jørgen Svensson.....	r.ing.	Kbhavn.....	7.12.34	1.9.68	14	1.1.64	1.1.63
73. Willy Wulff Nielsen.....	værk	Kbhavn.....	24.8.32	1.9.68	13	1.4.64	1.9.60
74. Frede Møller Sørensen.....	2	Gram.....	16.8.34	1.9.68	13	1.4.64	1.10.60
76. Finn Hesthaven Larsen.....	2	Esbjerg.....	18.7.33	1.9.68	13	1.4.64	1.1.61
76a. Karlo Petersen.....	2	Haderslev.....	2.3.37	1.9.68 ⁵	13	1.4.65	1.4.62	1.3.60 ⁶
78. Søren Ewald.....	1	Kastrup.....	22.9.37	1.4.69	13	1.4.64	1.6.61
79. Svend Ejvind Jespersen.....	2	Åbenrå.....	25.9.31	1.4.69	13	1.4.64	1.7.61
80. Harry Ryborg.....	2	Sønderborg.....	25.3.32	1.4.69	13	1.4.64	1.7.61
84. René Ivan Odgaard.....	værk	Kbhavn.....	6.12.36	1.4.69	13	1.4.64	1.10.61

u.f.nr. 1.5.63-30.4.64. ²) telegrafarbejder 1.12.42, montør II 1.9.47. ³) tjf.u.l. 1.6.71-30.4.72. ⁴) telegrafarbejder 1.8.53, montør II 4.56. ⁵) telegrafmester 1.10.71-31.10.74. ⁶) telegrafarbejder.

Navn	Tjenestested		Født	Overmekaniker	Mekaniker i 12. lkl./lr. 13 eller 14	Lønramme	Mekaniker i 10. lkl. (mekaniker I)	Mekaniker i 7. lkl. (mekaniker II)	Montør I
	virks.	bopæl							
<i>(overmekanikere og mekanikere i lr. 13, 14 og 15)</i>									
185. Hilmer Lundgreen.....	3	Århus.....	4.1.32		1.4.69	13	1.4.64	1.11.61
186. Arne Sørensen.....	r.ing.	Skamlebæk	20.12.36		1.4.69	13	1.4.64	1.11.61
187. Peter Kragelund Møller.....	2	Gram.....	6.11.35		1.4.69	13	1.4.64	1.2.62
188. Frode Lind.....	1	Kbhavn.....	12.12.37		1.4.69	13	1.4.64	1.2.62
189. Johnny Hansen.....	3	Århus.....	29.4.36		1.4.69	13	1.4.64	1.3.62
190. Kai Ginnerup Christiansen.....	1	Kbhavn.....	30.8.26		1.4.69	13	1.4.64	1.4.62 ¹⁾
191. Frede Berild Pedersen Larsen.....	r.ing.	Årsballe.....	26.11.34		1.4.69	14	1.6.64	1.6.63
192. Holger Nissen Kofoed.....	r.ing.	Årsballe.....	21.2.39		1.4.69	14	1.6.64	1.6.63
194. Niels Juul Christensen.....	3	Skåde.....	24.10.36		1.4.69	14	1.7.64	1.7.63
197. Henning Bernhard Rasmussen.....	r.ing.	Årsballe.....	19.11.34		1.4.69	14	1.11.64	1.11.63
198. Knud Erik Krosgaard Jensen.....	r.ing.	Øverup.....	25.8.40		1.4.69	14	1.11.64	1.11.63
199. Hans Jensen.....	3	Ålborg.....	22.2.38		1.4.69	13	1.12.64	1.6.62
200. Karl Niels Marinus Jacobsen.....	1	Kbhavn.....	21.5.15		1.4.69	13	1.4.65	1.4.62 ²⁾	1.4.56 ³⁾
201. Lauritz Kohl Egeberg.....	3	Århus.....	8.6.25		1.4.69	13	1.4.65	1.4.62 ⁴⁾
202. Henning Pedersen.....	3	Århus.....	16.9.26		1.4.69	13	1.4.65	1.4.62 ⁵⁾
203. Orla Otto Larsen.....	r.ing.	Kbhavn.....	21.3.33		1.4.69	13	1.4.65	1.4.62 ⁶⁾
204. Jørgen Provstgaard Kvistgaard.....	værk	Kbhavn.....	15.8.38		1.4.69	13	1.4.65	1.4.62 ⁷⁾
205. Kai Erik Holst.....	3	Århus.....	12.2.36		1.4.69	13	1.4.65	1.9.62
207. Leif Bech Jensen.....	3	Århus.....	22.8.36		1.4.69	13	1.4.65	1.10.62
208. Trygve Rudolf Ipsen.....	1	Kbhavn.....	30.6.36		1.4.69	13	1.4.65	1.12.62
209. Freddy Christensen Præst.....	1	Kbhavn.....	1.8.38		1.4.69	13	1.4.65	1.12.62
210. Eigil Rostgaard Andersen.....	r.ing.	Lyngby.....	1.4.36		1.4.69	13	1.4.65	1.1.63
211. Harry Edvold.....	1	Kbhavn.....	13.11.39		1.4.69	13	1.4.65	1.1.63
212. John Viggo Søndergaard.....	1	Slagelse.....	26.8.38		1.4.69	14	1.4.65	1.2.63
215. Bent Alsted Korstgård.....	3	Århus.....	1.10.39		1.4.69	13	1.4.65	1.11.63
216. Kurt Jørgensen.....	r.ing.	Kbhavn.....	31.5.34		1.4.69	13	1.4.65	1.3.64
217. Hans Wermuth.....	1	Kbhavn.....	26.6.40	1.10.70		13	1.4.65 ⁸⁾	1.10.63
218. Jørgen Werner Hansen.....	1	Kbhavn.....	26.12.34	1.1.71		13
219. Finn Roger Kjærgaard Nielsen.....	3	Skåde.....	30.1.37	1.2.71		14	1.7.65	1.7.64
220. Børge Kjær.....	3	Skåde.....	1.5.39	1.2.71		14	1.7.65	1.7.64
221. Kai Richard Hansen.....	2	Højen.....	7.5.38	1.2.71		14	1.12.65	1.12.64
222. Kaj Erik Klarberg Schou.....	1	Kbhavn.....	1.5.39	1.2.71		13	1.4.66	1.4.64
223. Normann Kristensen.....	r.ing.	Esbjerg.....	10.9.40	1.2.71		14	1.5.67	1.10.65
224. Kaj Sandholdt.....	2	Haderslev.....	23.1.38	1.3.71		13	1.4.66	1.10.64
225. Bent Madsen.....	1	Kbhavn.....	11.9.38	1.4.71		13	1.4.66	1.1.64
226. Holger Jensen.....	2	Odense.....	4.10.39	1.4.71		13	1.4.66	1.2.64
227. Ib Koustrup Andersen.....	3	Århus.....	10.5.36	1.4.71		13	1.4.66	1.6.64
228. Jørn Hofman Pedersen.....	3	Århus.....	24.4.37	1.4.71		13	1.4.66	1.6.64
229. Preben Esbern Høgh Pedersen.....	r.ing.	Skamlebæk.....	29.5.35	1.4.71		13	1.4.66	1.9.64
230. Hans Christian Hansen.....	1	Kbhavn.....	7.7.39	1.4.71		13	1.4.66	1.9.64
231. Aage Bundgaard Lassen.....	2	Åbenrå.....	21.6.36	1.4.71		13	1.4.66	1.10.64
232. Hartvig Harding Kjærgaard.....	2	Sønderborg.....	3.3.37	1.4.71		13	1.4.66	1.10.64
233. Bent Larsen.....	2	Tønder.....	18.11.37	1.4.71		13	1.4.66	1.10.64
234. Peder Georg Romme Thomsen.....	2	Sønderborg.....	26.4.38	1.4.71		13	1.4.66	1.10.64
235. Børge Lauritz Thomsen.....	2	Sønderborg.....	13.4.39	1.4.71		13	1.4.66	1.10.64
236. Carsten Helge Thøren Gabriellson.....	3	Skåde.....	12.11.38	1.4.71		14	1.7.66	1.7.65
237. Peter Andreasen.....	r.ing.	Gladsaxe.....	23.5.39	1.4.71		14	1.3.67	1.3.66
238. Bent Detlef Lund.....	1	Kbhavn.....	4.3.39	1.4.71		13	1.4.67	1.11.64
239. Bjørn Henning Hansen.....	1	Kastrup.....	25.6.38	1.4.71		13	1.4.67	1.12.64

¹⁾ telegrafarbejder 1.6.52, montør II 1.4.57. ²⁾ montør i 7. lkl. ³⁾ telegrafarbejder 1.5.47, montør II 1.4.51. ⁴⁾ montør i 7. lkl. telegrafarbejder 1.5.50, montør II 1.4.54. ⁵⁾ telegrafarbejder 1.10.54, u.f.nr. 1.4.60-31.3.61. ⁶⁾ telegrafarbejder 1.8.59. ⁷⁾ telegrafarbejder 1.2.61. ⁸⁾ u.f.nr. 1.10.-31.12.66.

Navn	Tjenestested		Født	Overmekaniker	Mekaniker i 12. lkl./Ir. 13 eller 14	Lønramme	Mekaniker i 10. lkl. (mekaniker I)	Mekaniker i 7. lkl. (mekaniker II)	Møntør I
	virks.	bopæl							
<i>(overmekanikere og mekanikere i Ir. 13, 14 og 15)</i>									
240. Jørgen Skydt.....	3	Århus.....	10.9.37	1.4.71	13	1.4.67	1.12.64
241. Bjarne Cederstrøm.....	3	Århus.....	2.3.38	1.4.71	13	1.4.67	1.12.64
242. John West Jensen.....	1	Kbhavn.....	8.9.40	1.4.71	13	1.4.67	1.12.64
243. Knud Hermann.....	2	Fredericia.....	20.9.38	1.4.71	13	1.4.67	1.1.65
244. Søren Jensen Kaalby.....	3	Århus.....	31.7.34	1.4.71	13	1.4.67	1.4.65 ¹
245. Gunnar Christian Amonsén.....	1	Kbhavn.....	8.6.37	1.4.71	13	1.4.67	1.4.65
246. Karl Bjarne O'sen.....	1	Kbhavn.....	15.6.42	1.4.71	13	1.4.67	1.4.65
247. Jørgen Martin Lund.....	1	Kbhavn.....	5.4.37	1.4.71	14	1.4.67	1.4.65
248. Erik Malling.....	1	Kbhavn.....	12.2.40	1.4.71	13	1.4.67	1.4.65
249. Willy Frank Jørgensen.....	2	Kolding.....	25.5.37	1.4.71	13	1.4.67	1.7.65
250. Erling Jokumsen.....	2	Odense.....	4.11.39	1.4.71	13	1.4.67	1.8.65
251. Jørn Frederik Klein.....	3	Århus.....	20.5.37	1.4.71	13	1.5.67	1.10.65
252. Jens Carl Glisborg.....	3	Århus.....	24.10.37	1.4.71	13	1.5.67	1.10.65
253. Max Graulund Balle.....	3	Århus.....	14.2.40	1.4.71	13	1.5.67	1.10.65
254. Egon Dall.....	2	Sdr.-Højrup	20.9.38	1.4.71	14	1.5.67	1.12.64 ³
255. Erik Christensen.....	2	Sdr.-Højrup	6.9.36	1.4.71	14	1.11.67	1.11.66
256. Egon Øls Sørensen.....	r.ing.	Årsballe.....	23.2.41	1.4.71	14	1.11.67	1.11.66
257. Jørn Just Petersen.....	2	Sdr.-Højrup	9.11.41	1.4.71	14	1.1.68	1.1.67
259. Svend Verner Johansen.....	r.ing.	Lindholm.....	11.6.40	1.4.71	14	1.9.68	1.11.66
261. Rolf Otto Friedrich Paris.....	r.ing.	Kbhavn.....	6.10.33	1.4.71	14	1.4.69	1.5.67
263. Jørgen Ingvar Hartvig.....	r.ing.	Kastrup.....	16.2.37	1.4.71	14
264. Bjarne Steen Hausting.....	r.ing.	Kastrup.....	6.5.39	1.4.71	14
265. Benny Frederiksen.....	r.ing.	Kastrup.....	1.2.40	1.4.71	14
266. Albert Frode Terkelskov.....	r.ing.	Kastrup.....	28.1.37	1.4.71	14
267. Preben Jørgensen.....	r.ing.	Kastrup.....	15.7.43	1.4.71	14
268. Helge Hansen.....	r.ing.	Kastrup.....	1.7.31	1.4.71	14
270. Carl Christian Knud Poul Wassmann r.ing.	r.ing.	Kastrup.....	7.10.37	1.4.71	14
271. Christian Thode.....	r.ing.	Kastrup.....	11.1.42	1.4.71	15
272. Bjarne Skøtt Hansen.....	r.ing.	Kastrup.....	11.2.42	1.4.71	15
273. Bent Bülow Rønman.....	r.ing.	Kastrup.....	19.7.45	1.4.71	14
275. Ove Rantzau Jørgensen.....	1	Slagelse.....	23.1.39	1.10.71	14	1.4.66	1.8.64
276. Erik Andersen.....	1	Kbhavn.....	29.9.40	1.10.71	13	1.9.68	1.8.66
277. Bent Dahl Hansen.....	1	Slagelse.....	5.3.42	1.10.71	14	1.11.70	1.8.68
277a. Gert Kaj Svalø.....	3	Århus.....	19.4.40	1.9.71 ³	13	1.4.66	1.6.64
278. Kurt Møller Andersen.....	3	Karup J.....	14.1.37	1.11.71	14	1.9.68	1.3.66
279. Tage Harald Jønch.....	2	Haderslev.....	7.5.36	1.1.72	13	1.9.68	1.11.65
279a. Per Jan Cramer.....	r.ing.	Kastrup.....	30.11.45	1.4.71 ⁴	14
279b. Helmer Laurits Nielsen.....	r.ing.	Skamlebæk.....	3.9.32	1.4.72	13
279c. Hans Daugaard.....	r.ing.	Skamlebæk.....	4.10.21	1.4.72	13
279d. Egon Winberg Andersen.....	r.ing.	Lyngby.....	24.1.19	1.4.72	13
279e. Helge Sønderlund Jørgensen.....	r.ing.	Kbhavn.....	5.6.39	1.4.72	13
279f. Svend Aage Arvidson.....	r.ing.	Skagen.....	6.7.24	1.4.72	13
279g. Flemming Iversen.....	r.ing.	Kbhavn.....	5.6.42	1.4.72	14
279h. Erik Wilhelm Johannsen.....	r.ing.	Kbhavn.....	2.5.42	1.4.72	14
279i. Erling Svendsen.....	r.ing.	Kbhavn.....	10.5.43	1.4.72	14
279j. Arne Kay Nielsen.....	r.ing.	Beldringe.....	1.1.43	1.4.72	14
279k. Poul Nielsen.....	r.ing.	Lyngby.....	9.7.38	1.4.72	13
279l. Herbert Andrä.....	r.ing.	Kbhavn.....	5.7.22	1.4.72	13
279m. Karsten Brinck.....	r.ing.	Kbhavn.....	13.2.41	1.4.72	14
279n. Frank Henriksen.....	r.ing.	Kbhavn.....	3.9.43	1.4.72	13
279o. Bengt Olaf Larsen.....	r.ing.	Kbhavn.....	15.8.35	1.4.72	13
279p. Erik Stensker Ensted.....	3	Mejrup.....	8.10.42	1.4.72	14

¹⁾ telegrafarbejder 1.2.63. ²⁾ ude af post- og telegrafv. 1.7.65-31.7.66. ³⁾ tjf.u.l. 1.8.-30.11.70 og 1.10.71-30.4.72. ⁴⁾ tjf.u.l. 1.7.73-30.6.74.

Navn	Tjenestested		Født	Over- nicka- niker	Mekani- ker i 12. lkl./ lr. 13 eller 14	Løn- ramme	Mekani- ker i 10. lkl. (mekani- ker I)	Mekani- ker i 7. lkl. (mekani- ker II)	Mon- tør I
	virks.	bopæl							
<i>(overmekanikere og mekanikere i lr. 13, 14 og 15)</i>									
280. Richard Feldborg Andersen	2	Odense	13.8.20	1.4.72	13
281. Arne Otto Larsen	2	Odense	20.11.24	1.4.72	13
282. Thorkild Christensen	2	Åbenrå	17.11.33	1.4.72	13
283. Ejvind Vogensen	2	Kolding	2.6.29	1.4.72	13
284. Henning Edmund Poulsen	værk	Kbhavn	5.2.39	1.4.72	13
285. Bjarne Jørgen Nicolaisen	værk	Kbhavn	8.10.44	1.4.72	13
286. Finn Fleron Johansen	værk	Kbhavn	30.4.40	1.12.72	13	1.4.67	1.8.65
287. Jørgen Christian Nielsen	kabel	Korsør	27.9.30	1.9.73	13	1.4.63	1.4.58	1.5.57
288. Jørgen Vilstrup Jensen	2	Åbenrå	1.5.39	1.9.73	13	1.4.66	1.10.64
289. Gert Peter Smidt	r.ing.	Kastrup	16.5.32	1.9.73	14	1.9.68	1.4.64 ¹	1.4.62 ²
290. Gert Uwe Wollesen	2	Åbenrå	19.10.37	1.9.73	13	1.9.68	1.11.65
291. Jørgen Iversen	2	Haderslev	9.11.37	1.9.73	13	1.9.68	1.11.65
292. Hans Peter Brodersen	2	Åbenrå	9.2.38	1.9.73	13	1.9.68	1.11.65
293. Arne Madsen Barsballe	2	Gram	14.4.38	1.9.73	13	1.9.68	1.11.65
294. Knud-Erik Mølgaard	2	Tønder	22.5.40	1.9.73	13	1.9.68	1.11.65
295. Henning Sørensen	1	Kbhavn	10.2.41	1.9.73	13	1.9.68	1.11.65
296. Ib Thuesen	3	Århus	20.9.37	1.9.73	13	1.9.68	1.12.65
297. Hans Viggo Harild	1	Kbhavn	25.8.41	1.9.73	13	1.9.68	1.4.66
298. Eilif Sand	1	Kbhavn	12.7.43	1.9.73	13	1.9.68	1.4.66
299. Willi Johannes Hans Ebling	3	Århus	13.7.41	1.9.73	13	1.9.68	1.9.66
300. Egon Mains	2	Fredericia	22.4.41	1.9.73	13	1.9.68	1.12.66
301. Bjarne Peter Thorvaldsen	1	Kbhavn	19.2.40	1.9.73	13	1.9.68	1.2.67
302. Ib Flemming Nemholt	r.ing.	Kbhavn	29.10.38	1.9.73	13	1.9.68	1.2.67
303. Jørgen Fisker Sørensen	r.ing.	Kastrup	5.2.40	1.9.73	14	1.4.69	1.5.67
304. Leo Iwan Zabinski	r.ing.	Kbhavn	26.5.40	1.9.73	13	1.4.69	1.1.68
305. Hans Christian Bjerre	2	Højen	6.8.39	1.9.73	14	1.6.71	1.11.68
306. Kai Leo Jespersen	r.ing.	Kastrup	21.6.36	1.9.73	14	1.4.71	1.4.70
307. Frede Anker Christensen	2	Sønderborg	21.4.39	1.12.73	13	1.4.69	1.11.67
308. Jørgen Klem-Jørgensen	1	Kbhavn	12.5.41	1.1.74	13	1.4.69	1.10.67
309. Niels Søren Dam Jensen	1	Kbhavn	19.6.45	1.2.24	13	1.4.71	1.8.68
310. Henry Nicolaisen	2	Åbenrå	2.5.40	1.6.74	13	1.4.69	1.11.67
311. Jørgen Knud Christensen	r.ing.	Kastrup	16.12.37	1.6.74	14	1.4.71	1.9.68 ³
312. Kjeld Halvorsen	r.ing.	Kbhavn	2.12.47	1.7.74	14	1.4.74
313. Frede Rasmussen	3	Århus	29.5.36	1.9.74	13	1.4.69	1.6.67
314. Jens Stjerna Pedersen	3	Århus	29.10.39	1.9.74	13	1.4.69	1.7.67
315. Orla Lunding	r.ing.	Kalundborg	3.2.41	1.9.74	13	1.9.73	1.5.70
315a. Allan Erik Mathiesen	r.ing.	Kastrup	6.6.46	1.10.74	15	1.9.73	1.4.71
316. Jesper Halkjær	r.ing.	Kbhavn	30.3.36	1.11.74	14	1.4.67	1.2.65
317. Erik Lauge Pedersen	1	Kbhavn	9.10.42	1.12.74	13	1.4.69	1.11.67
318. Erik Ove Frits Lybecker	1	Kbhavn	17.11.41	1.12.74	13	1.4.69	1.1.68
319. Harris Jensen	r.ing.	Kastrup	17.6.36	1.2.75	14	1.4.71
320. Christian Holger Bruhn	2	Haderslev	7.5.40	1.3.75	13	1.4.69	1.11.67
321. Per Wiggo Astrup	2	Haderslev	25.12.39	1.7.75	13	1.4.69 ⁴	1.11.67
322. Christian Henning Hansen	r.ing.	Kastrup	11.6.25	1.8.75	14	1.4.61	1.8.58
322a. Knud Erik Olsen	r.ing.	Reersø	4.7.36	1.8.75	14	1.9.68	1.11.65
323. John Harry Lind	værk	Kbhavn	23.8.41	1.8.75	13	1.9.68	1.11.65
323a. Ole Bent Olesen	r.ing.	Reersø	30.7.39	1.8.75	14	1.9.68	1.5.66
324. Jørgen Christensen	1	Kbhavn	7.7.41	1.8.75	13	1.9.68	1.8.66
325. Ole Steen Rasmussen	r.ing.	Øverup	3.2.38	1.8.75	14	1.9.68	1.9.66

¹⁾ montør i 7. lkl. ²⁾ telegrafarbejder. ³⁾ telegrafarbejder 1.4.67. ⁴⁾ tjf.u.l. 1.7.71–30.6.72.

Navn	Tjenestested		Født	I nu- værende stilling	Lønramme	Meka- niker i 7. lkl.	Øver- monter i 7. lkl. (over- monter)	Monter (monter I)	Monter II	Tele- grafar- bejder
	virks.	bopæl								
Linjemestre.										
26. Niels Skaksen . . . r.ing.	Skamlebæk .	11.12.13	1.3.71 ¹	13	1.4.62 ²			1.4.57	1.4.53	1.11.49
28. Jørgen Frederik Lorent- zen 2	Åbenrå	17.8.25	1.9.71 ³	13	1.4.63 ²					1.2.57
34. Erling Nielsen . . . r.ing.	Herstedøster.	11.8.32	1.3.75 ⁴	13	1.4.63 ²					1.12.57
Hovmester.										
Ejner Friis Kromann kabel	Korsør	9.10.19	1.4.62 ⁵	16	1.4.55 ⁶		1.11.50		
Kabelmestre.										
4. Hans Rikard Hilkjær kabel	Korsør	20.4.22	1.9.71 ⁷	13	1.4.62 ²	1.4.56	1.4.51		1.7.47	
5. Aage Ras- mussen kabel	Korsør	13.7.28	1.2.74	13	1.4.62 ²	1.4.65		1.4.57		1.6.53

¹⁾ overmonter i 10 lkl. 1.4.65. ²⁾ monter i 7. lkl. ³⁾ overmonter i 10. lkl. 1.11.66. ⁴⁾ overmonter i 10. lkl. 1.9.68. ⁵⁾ hovmester i 10. lkl. 1.4.58. ⁶⁾ hovmester. ⁷⁾ overmonter i 10. lkl. 1.4.64.

Navn	Tjenestested		Født	I nu- værende stilling	Lønramme	Meka- niker i 7. lkl.	Montør I	Montør II	Tele- grafar- bejder
	virks.	bopæl							
Mekanikere (lr. 10 og 11).									
404.	Erling Kildsgaard Sørensen....	3	Århus.....	24.2.35	1.1.66	10	1.8.60 ¹		
417a.	Oscar Severin Christian Klem....	3	Århus.....	28.8.34	1.9.68 ²	11	1.1.66		
426.	Kjeld Bjørnholt Hansen.....	r.ing.	Lyngby....	29.10.42	1.9.68	11	1.11.66		
431.	Kurt Madsen	tellab	Kbhavn....	15.2.43	1.9.68	11	1.2.67		
433.	Henning Veyne Gliffordt Mortensen.....	1	Kastrup....	19.4.42	1.9.68	10	1.2.67		
434.	Bernt Arne Hald	r.ing.	Kastrup....	18.1.43	1.9.68	11	1.2.67		
435.	Knud Vilhelm Jørgensen.....	1	Kbhavn....	9.6.40	1.9.68	10	1.3.67		
436.	Henning Lindborg Madsen....	1	Stege.....	14.6.42	1.9.68	10	1.3.67		
437.	Leon Elo Jørgensen.....	2	Åbenrå....	17.9.43	1.9.68	10	1.3.67		
438.	Arne Schmidt	2	Rangstrup..	17.12.39	1.9.68	11	1.7.67		
438a.	Arne Vilmer Bech.....	r.ing.	Kbhavn....	4.3.40	1.9.68 ²	11	1.1.67		
439.	Bent Christiansen.....	r.ing	Kbhavn....	7.12.36	1.3.69	11	1.2.68		
440.	Per Knudsen.....	r.ing	Lyngby....	7.2.40	1.4.69	10	1.5.67		
443.	Arne Ellemose Sørensen.....	3	Århus.....	7.10.37	1.4.69	10	1.7.67		
444.	Erik Jørgen Jensen.....	3	Århus.....	10.1.38	1.4.69	10	1.7.67		
446.	Karl Erik Hoy.....	2	Åbenrå....	26.9.42	1.4.69	11	1.8.67		
447.	Jens Palle Aaskoven.....	3	Ålborg....	30.8.38	1.4.69	10	1.9.67		
448.	Kai Flemming Bertelsen.....	3	Ålborg....	11.4.41	1.4.69	10	1.10.67		
451.	Preben Stein.....	2	Åbenrå....	6.9.38	1.4.69	10	1.11.67		
452.	Nils Tage Wyke.....	2	Fredericia ..	10.9.38	1.4.69	10	1.11.67		
456.	Christian Sloth Svensson.....	2	Haderslev ..	1.8.40	1.4.69	10	1.11.67		
457.	Christian Baggersgaard Petersen	2	Gram.....	5.11.40	1.4.69	10	1.11.67		
458.	Lørens Christian Jensen.....	2	Åbenrå....	26.8.41	1.4.69	10	1.11.67		
459.	Jørn Paulsen.....	2	Åbenrå....	30.11.41	1.4.69	10	1.11.67		
460.	Ole Petersen.....	2	Åbenrå....	6.9.42	1.4.69	10	1.11.67		
463.	Erik Børge Hansen.....	r.ing	Herstedvester	24.6.43	1.4.69	10	1.3.68		
464.	Lars Preben Præst.....	2	Esbjerg....	30.4.44	1.4.69	11	1.4.68		
465.	Erik Roman Molsing	1	Kbhavn....	1.5.46	1.4.69	10	1.4.68		
466.	Freddie Halskov Jørgensen.....	r.ing	Kbhavn....	28.11.38	1.5.69	11	1.5.68		
468.	Ove Vester.....	værk	Kbhavn....	31.10.43	1.3.70	10	1.3.69		
469.	Jørgen Malling.....	1	Kbhavn....	1.4.45	1.9.70	11	1.11.68		
470.	Orla Pedersen.....	3	Århus.....	4.11.39	1.11.70	10	1.6.68		
472.	Niels Erik Pedersen.....	1	Kbhavn....	15.11.45	1.3.71	10	1.2.70		
473.	Finn Brynaa.....	r.ing.	Esbjerg....	29.11.41	1.4.71	11	1.12.69		
474.	Erling Marcher.....	1	Rønne.....	2.5.40	1.4.71	11	1.3.70		
475.	Arno Ricard Madsen.....	2	Åbenrå....	23.4.20	1.4.71	10	1.4.58	1.11.48	
476.	Kurt Ib Larsen.....	1	Kbhavn....	7.12.45	1.4.71	10	1.6.68		
477.	Hans Christian Wittrock Jespersen.....	r.ing.	Skamlebæk.	13.4.40	1.4.71	10	1.6.68		
478.	Ove Anders Bendixen.....	3	Århus.....	1.6.41	1.4.71	10	1.7.68		
479.	Svend Bundgaard Sørensen....	3	Århus.....	2.4.43	1.4.71	10	1.6.69		
480.	Axel Jensen.....	3	Århus.....	12.4.44	1.4.71	11	1.7.68		
484.	Per Kilsgaard Sørensen.....	3	Århus.....	2.1.39	1.4.71	10	1.10.68		
485.	Gregers Horn-Jensen.....	1	Kbhavn....	26.4.43	1.4.71	11	1.11.68		
488.	Jan Aakjær Nielsen.....	1	Kbhavn....	30.6.40	1.4.71	10	1.12.68		
489.	Ingolf Sigesmund Nielsen.....	2	Sønderborg.	14.9.43	1.4.71	10	1.12.68		
490.	Leif Kristensen.....	1	Kbhavn....	29.9.40	1.4.71	10	1.1.69		
492.	Frank Müller Christensen.....	1	Kbhavn....	18.4.43	1.4.71	10	1.2.69		
493.	Bernt Peter Christensen.....	r.ing.	Reersø....	12.11.38	1.4.71	11	1.2.69		

¹) u.f.nr. 1.9.63-31.7.65. ²) mck. i lr. 14 1.4.71-30.11.74. ³) t.f.u.l. 1.2.-28.2.75.

Navn	Tjenestested		Født	I nu- værende stilling	Lønramme	Meka- niker i 7. lkl.	Montør I	Montør II	Tele- grafar- bejder
	virks.	bopæl							
<i>(mekanikere i lr. 10 og 11.)</i>									
494. Kjeld Pedersen	r.ing.	Reersø	1.1.43	1.4.71	11	1.2.69			
495. Jes Christian Petersen	2	Åbenrå	15.9.43	1.4.71	11	1.2.69			
496. Poul Christensen	1	Kbhavn	23.7.40	1.4.71	10	1.4.69			
497. Frank Herman Petersen	3	Århus	23.12.42	1.4.71	11	1.6.69			
498. Ulrik Stejner Vingborg	3	Ålborg	7.12.38	1.4.71	10	1.7.69			
499. Thorkild Georg Fuglsang	3	Ålborg	28.10.41	1.4.71	10	1.7.69			
500. Gunner Peter Thomsen	3	Ålborg	1.2.42	1.4.71	11	1.7.69			
501. Preben Bonderup	3	Ålborg	6.12.42	1.4.71	11	1.7.69			
502. Kai Gammelgaard	3	Århus	16.1.43	1.4.71	10	1.7.69			
503. Bjarne Andersen	3	Ålborg	28.8.43	1.4.71	10	1.7.69			
504. Kasper Kurt Kasper	1	Stege	10.4.40	1.4.71	10	1.10.69			
505. Sven Christensen	1	Kbhavn	13.12.44	1.4.71	10	1.10.69			
509. Preben Donbæk	1	Kbhavn	6.9.40	1.10.71	10	1.4.70			
510. Freddy Bjørn Pedersen	1	Kbhavn	30.8.44	1.3.72	10	1.11.69			
511. Hans Paulsen Jacobsen	2	Haderslev	28.3.25	1.4.72	10				
512. Kurt Renner	2	Åbenrå	6.10.38	1.4.72	10				
513. Karl Martin Jensen	2	Åbenrå	24.4.29	1.4.72	10				
514. Regnar Nielsen	2	Esbjerg	23.5.36	1.4.72	10				
515. Per Boholdt Larsen	2	Højen	13.3.44	1.4.72	11				
516. Johannes Andresen Bjerrum	2	Åbenrå	9.12.42	1.4.72	10				
517. Kaj Egon Petersen	2	Åbenrå	22.10.45	1.4.72	10				
518. Ove Hermand Folkersen	1	Kbhavn	3.2.29	1.4.72	10				
519. Ole Haugaard Jensen	3	Århus	11.12.43	1.6.72	11	1.11.69			
520. Henning Andreas Lydeking	2	Esbjerg	6.5.45	1.6.72	10	1.6.70			
521. Knud Jørgensen	3	Ålborg	10.11.40	1.6.72	10	1.9.70			
522. Preben Mørch	r.ing.	Esbjerg	5.10.43	1.8.72	11	1.10.70			
523. Per Wismann	værk	Kbhavn	11.7.43	1.12.72	10	1.9.71			
524. Per Winding Christensen	r.ing.	Lindholm	25.2.44	1.4.73	11	1.6.70			
525. Helge Arne Olsen	1	Kbhavn	18.12.24	1.9.73	10	1.4.63 ¹			1.10.53
526. Frede Peter Larsen	værk	Kbhavn	13.4.27	1.9.73	10	1.4.64 ²			1.2.61 ³
527. Tage Aage Kristian Falkvist	1	Kbhavn	16.5.25	1.9.73	10	1.11.65 ¹			1.1.63 ⁴
528. Niels Christian Mortensen	1	Kbhavn	26.4.41	1.9.73	10	1.1.70			
529. Torben Kruse Nielsen	værk	Kbhavn	14.11.46	1.9.73	10	1.1.70			
531. Ole Slott Hansen	r.ing.	Skamlebæk	7.7.40	1.9.73	10	1.7.70			
532. Hans Christian Niedhardt	2	Åbenrå	16.7.42	1.9.73	10	1.8.70			
533. Flemming Petersen	2	Tønder	31.1.45	1.9.73	10	1.12.70			
534. Wilhelm Halm	1	Kbhavn	28.2.44	1.9.73	10	1.1.71			
535. Ole Axboe Lindstrøm	1	Kbhavn	19.3.47	1.9.73	10	1.1.71			
536. John Tengstedt	3	Ålborg	2.10.46	1.9.73	10	1.1.71			
537. Christian Madsen	2	Haderslev	4.9.39	1.9.73	10	1.4.71			
538. Hans Kristian Bugslag	2	Åbenrå	12.7.40	1.9.73	10	1.4.71			
539. Kay Severinsen	2	Tønder	8.4.44	1.9.73	10	1.4.71			
540. Knud Nicolaisen Tarp	2	Haderslev	4.3.45	1.9.73	10	1.4.71			
541. Egon Jensen	2	Sønderborg	20.6.45	1.9.73	10	1.4.71			
542. Poul Christian Holm Størner	2	Tønder	16.9.45	1.9.73	10	1.4.71			
544. Delmar Fryd	r.ing.	Kbhavn	16.3.47	1.9.73	10	1.5.72			
545. Kay Martins	værk	Kbhavn	19.6.43	1.9.73	10	1.3.73			
546. Sven Børge Hansen	r.ing.	Esbjerg	19.4.30	1.12.73	11			
547. Torben Henningsen	1	Kbhavn	28.12.46	1.5.74	10	1.12.71			
548. Ole Jørgen Rasmussen	1	Kbhavn	30.4.43	1.6.74	10	1.5.71			

¹) montør i 7. lkl. ²) postbud 1.6.51. ³) montør i 3. lkl., montør i 7. lkl. 1.4.65. ⁴) overchauffør 1.8.56, postbud 1.1.50.

Navn	Tjenestested		Født	I nuværende stilling	Lønramme	Mekaniker i 7. lkl.	Montør I	Montør II	Telegrafarbejder
	virks.	bopæl							

(mekanikere i lr. 10 og 11.)

549.	Helge Hansen	2	Åbenrå	31.5.44	1.6.74	10	1.6.71		
550.	Knud Gudmand Fredmark	3	Århus	16.12.41	1.6.74	10	1.7.71		
551.	John Wolf	værk	Kbhavn	18.6.46	1.6.74	10	1.7.71		
552.	Poul Erik Jensen	r.ing.	Lindholm	30.11.38	1.6.74	10	1.7.71		
553.	Henry Callesen	2	Åbenrå	1.10.43	1.6.74	10	1.7.71		
554.	Leif Christensen	r.ing.	Lindholm	24.12.44	1.6.74	10	1.7.71		
555.	Gunnar Jepsen	2	Åbenrå	24.7.44	1.6.74	10	1.8.71		
556.	Ole Michael Rossen	1	Kbhavn	13.1.46	1.6.74	10	1.8.71		
557.	Torgny Gustaf Christian Jönsen	værk	Kbhavn	14.3.45	1.6.74	10	1.11.71		
558.	Kjeld Arendahl Andreassen	1	Kbhavn	24.5.40	1.6.74	10	1.11.71		
559.	Kaj Frederiksen	2	Åbenrå	5.6.42	1.7.74	10	1.7.72		
560.	Gunnlaugur Trap	r.ing.	Kastrup	31.7.45	1.7.74	11	1.3.73		
561.	Leif Kristensen	3	Århus	20.12.42	1.11.74	10	1.12.71		
562.	Jørgen Jacobsen	3	Århus	3.2.43	1.11.74	10	1.12.71		
563.	Karl Flemming Hansen	r.ing.	Gladsaxe	4.8.46	1.12.74	11	1.6.73		
564.	John Weygaard	1	Kbhavn	3.3.45	1.2.75	10	1.11.71		
565.	Jan Blidorf	1	Kbhavn	16.3.47	1.2.75	10	1.8.72		
566.	Bjarne Frølund Petersen	r.ing.	Kastrup	15.7.45	1.3.75	11	1.7.71		
567.	Preben Østermann	r.ing.	Skamlebæk	20.2.40	1.5.75	10	1.4.71		
568.	Leif Gösta Ulfkjær	1	Kbhavn	27.9.37	1.8.75	10	1.4.65 ¹		1.12.62
569.	Palle Juul	1	Kbhavn	13.7.40	1.8.75	10	1.9.68 ¹		1.6.66
570.	Birger Køfer	r.ing.	Reersø	10.4.42	1.8.75	11	1.11.69		
571.	Jørn Buur Thuesen	r.ing.	Kbhavn	12.5.43	1.8.75	11	1.11.69 ²		
572.	Kent Christian Jensen	2	Højen	10.9.44	1.8.75	11	1.9.71		
573.	Keld Clausen	2	Odense	29.10.44	1.8.75	10	1.9.71		
574.	Henning Buchholt Jepsen	2	Kolding	7.11.39	1.9.75	10	1.2.72		
575.	Henning Laurids Svendsen	2	Kolding	11.4.45	1.9.75	10	1.2.72		
576.	Jørgen Nielsen	1	Kbhavn	8.1.46	1.9.75	10	1.8.72		

Overmontører (lr. 10).

18.	Niels Hansen	2	Åbenrå	13.11.19	1.4.65	10	1.4.62 ³	1.4.56	1.4.53	1.11.49
29.	Jens Kristen Egeberg	3	Århus	3.7.30	1.4.65	10	1.4.62 ³	1.4.57	1.10.52
33.	Heinrich Peter Gregersen	2	Tønder	11.7.29	1.4.66	10	1.4.61 ⁴	1.6.55	1.1.51
34.	Otto Kjær	3	Århus	19.5.28	1.4.66	10	1.4.62 ³	1.6.54
35.	Svend Aage Petersen	2	Sønderborg	5.3.29	1.4.66	10	1.4.62 ³	1.6.54
36.	Gustav Jonsson	2	Sønderborg	2.9.30	1.4.66	10	1.9.62 ³	1.6.54
37.	Henry Oskar Schäffner	2	Haderslev	27.1.27	1.4.66	10	1.4.63 ³	1.7.54
39.	Christian Kyd Hansen	2	Sønderborg	17.9.29	1.1.68	10	1.4.63 ³	1.6.54
41.	Detlef Martin Petersen	2	Åbenrå	1.4.16	1.9.68	10	1.4.62 ³	1.4.57	1.4.51	1.11.47
42.	Søren Nielsen	2	Tønder	3.5.28	1.9.68	10	1.4.63 ³	1.6.54
43.	Alfred Tranberg Hansen	2	Gram	16.10.27	1.9.68	10	1.9.63 ⁵	1.5.55
44.	Werner Jessen Lausten	2	Haderslev	19.4.35	1.9.68	10	1.9.63 ⁵	1.11.57
46.	Gerner Valdemar Alfredsén	1	Stege	21.5.29	1.9.68	10	1.4.63 ³	1.9.56
47.	Erik Christensen	r.ing.	Herstedøster	26.2.28	1.9.68	10	1.4.63 ³	1.3.57
48.	Tage Thyssen Christensen	2	Tønder	29.7.33	1.9.68	10	1.4.63 ³	1.8.57
50.	Gunnar Andersen Dicksen	2	Haderslev	21.6.35	1.9.68	10	1.4.64 ³	1.4.59

¹⁾ montør i 7. lkl. ²⁾ tjf.u.l. 1.12.70-30.11.71. ³⁾ montør i 7. lkl. ⁴⁾ overmontør. ⁵⁾ distriktsmontør, montør i 7. lkl. 1.4.63.

Navn	Tjenestested		Født	I nuværende stilling	Lønramme	Mekaniker i 7. lkl.	Montør I	Montør II	Telegrafarbejder
	virks.	bopæl							
<i>(overmontører (lr. 10)).</i>									
51. Christian Albertin Petersen.....	3	Frejlev.....	3.2.31	1.9.68	10	1.4.64 ¹	1.6.60
53. Hans Albert Steentoft.....	2	Sønderborg.	7.7.36	1.9.68	10	1.4.64 ¹	1.6.60
54. Holger Westergaard.....	2	Tønder.....	28.5.35	1.9.68	10	1.4.64 ¹	1.1.61
56. Kaj Venzel Nielsen.....	2	Gram.....	28.1.36	1.4.69	10	1.4.64 ¹	1.1.61
57. Martin Hansen.....	kabel	Korsør.....	27.4.39	1.6.69	10	1.4.66 ¹	1.3.64
58. Niels Geertsen.....	2	Åbenrå.....	21.5.39	1.2.70	10	1.9.68 ¹	1.1.66
60. Hans Schmidt.....	2	Haderslev..	22.1.38	1.5.70	10	1.4.67 ¹	1.1.65
61. Erik Finn Mousing.....	3	Århus.....	11.5.40	1.5.70	10	1.9.68 ¹	1.6.66
62. Kaj Peter Nielsen.....	2	Tønder.....	29.12.37	1.10.70	10	1.4.65 ¹	1.11.62
63. Svend Tage Jensen.....	r.ing.	Hørstedøster	31.12.40	1.6.71	10	1.4.69 ¹	1.4.68
64. Robert Jessen Nielsen.....	2	Sønderborg.	30.7.39	1.9.71	10	1.4.65 ¹	1.11.62
65. Fritz Helmuth Rasmussen.....	1	Stege.....	18.9.40	1.9.71	10	1.4.66 ¹	1.9.64
66. Egon Henrik Stork.....	2	Tønder.....	16.2.40	1.9.71	10	1.4.66 ¹	1.11.64
67. Hans Sig.....	2	Kolding.....	20.8.37	1.9.71	10	1.4.67 ¹	1.1.65
68. Erik Agerholm Thomsen.....	2	Haderslev..	5.5.40	1.9.71	10	1.4.67 ¹	1.1.65
69. Eduard Appel.....	2	Åbenrå.....	20.4.40	1.9.71	10	1.4.67 ¹	1.9.65
71. Jørgen Frederik Schøtt.....	2	Haderslev..	9.9.38	1.9.71	10	1.4.67 ²	1.1.65
72. Ingolf Gordon Bjørn Petersen..	3	Århus.....	25.10.40	1.11.71	10	1.9.68 ¹	1.6.66
73. Baldur Hermann Dethlefsen.....	2	Åbenrå.....	8.10.41	1.6.72	10	1.9.68 ¹	1.1.66
74. Svend Aage Ipsen.....	2	Gram.....	8.7.44	1.9.72	10	1.4.69 ¹	1.1.68
75. Bent von Qualen.....	2	Sønderborg	21.11.38	1.9.73	10	1.4.67 ¹	1.3.65
76. Kurt Jakobsen.....	kabel	Korsør.....	8.5.37	1.9.73	10	1.4.67 ¹	1.11.65
77. Bjarne Helmuth Sandholt.....	1	Kbhavn....	4.2.41	1.11.73	10	1.4.69 ¹	1.10.67
78. Erik Gynther Weitling.....	2	Sønderborg.	27.9.39	1.2.74	10	1.9.68 ¹	1.1.66
79. Kjeld Paulsen.....	kabel	Korsør.....	21.7.42	1.3.74	10	1.3.71 ¹	1.1.69
80. Kenny Jensen Rudbeck Wolff..	2	Sønderborg.	23.11.42	1.6.74	10	1.11.70 ¹	1.4.70
81. Knud Hansen Jæger.....	kabel	Korsør.....	21.6.45	1.11.74	10	1.5.74 ¹	1.11.72
82. Karl Erik Thomsen.....	r.ing.	Hørstedøster	1.6.42	1.5.75	10	1.9.71 ¹	1.9.68
83. Kaj Jørgen Larsen.....	1	Kbhavn....	2.1.25	1.8.75	10	1.4.63 ¹	1.9.53
83a. Henning Kjær.....	3	Frejlev.....	11.7.42	1.8.75	10	1.9.68 ¹	1.6.66
83b. Jørgen Bentsen.....	3	Århus.....	20.10.36	1.8.75	10	1.9.68 ¹	1.8.66
84. Erling Orbesen.....	2	Kolding....	13.5.41	1.8.75	10	1.9.68 ¹	1.1.67
85. Arne Iver Schmidt.....	2	Haderslev..	8.1.42	1.8.75	10	1.9.68 ¹	1.1.67
85a. Freddie Hugo Stähle.....	r.ing.	Kastrup....	31.1.41	1.8.75	10	1.9.68 ¹	1.2.67
86. Bent Ove Green.....	1	Kbhavn....	3.6.42	1.8.75	10	1.4.72 ¹	1.6.70
87. John Schmidt Christensen.....	2	Åbenrå.....	5.7.43	1.9.75	10	1.4.69 ¹	1.1.68

Distriktsmontører (lr. 10).

1. Hans Christian Bock.....	2	Åbenrå....	24.8.21	1.4.64	10	1.4.58 ³	1.7.52	1.2.48	1.9.45
2. Jens Salomon Knudsen Jensen..	2	Padborg...	19.1.21	1.4.64	10	1.4.58 ³	1.4.53	1.2.48	1.5.46
3. Ernst Viktor Jensen.....	1	Stege.....	21.9.23	1.4.64	10	1.4.59 ³	1.4.54	1.7.50
4. Herbert Christian Bossen.....	2	Gram.....	3.7.24	1.4.65	10	1.4.58 ³	1.12.54	1.9.49	1.3.48
5. Truels Elias Andersen.....	2	Åbenrå....	20.7.24	1.4.65	10	1.6.62 ⁴	1.4.56	1.1.52
6. Dycke Andresen Hoff.....	2	Åbenrå....	2.5.28	1.4.66	10	1.6.62 ⁵	1.6.54
7. Peter Bossen.....	2	Tønder.....	30.8.27	1.4.66	10	1.11.62 ³	1.6.54
8. Christian Peter Frost.....	2	Sønderborg.	15.1.26	1.4.66	10	1.6.63 ⁶	1.7.55	1.9.51
10. Anton Sofus Boesen.....	2	Sønderborg.	17.8.30	1.9.68	10	1.4.66 ⁷	1.6.54
11. Ejnar Thomas Nissen.....	2	Sønderborg.	8.2.25	1.9.68	10	1.11.66 ⁷	1.6.54

¹) montør i 7. lkl. ²) montør i 7. lkl., tjf. u.l. 1.5.–31.8.70. ³) distriktsmontør. ⁴) distriktsmontør, overmontør 1.4.61. ⁵) distriktsmontør, montør i 7. lkl. 1.9.62–30.4.65. ⁶) distriktsmontør, montør i 7. lkl. 1.4.62. ⁷) distriktsmontør, montør i 7. lkl. 1.4.63.

Navn	Tjenestested		Født	I nu- værende stilling	Lønramme	Meka- niker i 7. lkl.	Montør I	Montør II	Tele- grafar- bejder
	virks.	bopæl							

(distriktsmontører (lr. 10))

12. Mathias Hansen Westergaard...	2	Skærbæk ...	1.6.29	1.9.68	10	1.2.65 ¹		1.7.56
13. Albert Ferdinand Sørensen ...	2	Løgumkloster	3.3.30	1.9.68	10	1.3.65 ¹		1.4.57
14. Jørgen Kristensen.....	2	Gram.....	22.12.31	1.9.68	10	1.4.63 ²		1.4.57
14a. Richard Jacobsen.....	2	Haderslev ..	25.8.24	1.9.68 ³	10	1.6.62 ¹		1.4.54	1.12.49
15. Jes Christian Detlefsen.....	2	Haderslev ..	4.1.43	1.9.71	10	1.10.68 ⁴		1.8.67
16. Anders Schmidt.....	2	Haderslev ..	22.1.38	1.9.71	10	1.12.68 ⁵		1.1.65

Mekanikere (lr. 8 og 9).

705. Henning Stausholm									
Christiansen.....	r.ing.	Herstedøster	15.3.44	1.12.69	8				
709. Frede Johannes Gudmandsen	r.ing	Kbhavn....	18.1.43	1.5.70	9				
715. Steen Poulsen.....	r.ing	Øverup....	29.9.44	1.8.70	9				
716. Niels Stig Jørgensen.....	r.ing	Øverup....	17.12.44	1.9.70	9				
723a. Mogens Munk Vejborg.....	r.ing.	Kbhavn....	7.4.44	1.6.73 ⁶	9				
748. Eigil Gram.....		Kbhavn....	17.4.45	1.11.71	9				
751. Svend Erik Larsen.....		Kbhavn....	7.7.43	1.11.71	8				
756. Bent Secher Sørensen.....		Århus.....	17.1.39	1.1.72	8				
757. Kaj Werner Mikkelsen.....		Århus.....	20.5.43	1.1.72	8				
758. Torben Hillertz Hansen.....		Kbhavn....	22.6.46	1.2.72	9				
761. Ole Kjær Petersen.....		Kolding....	27.10.45	1.2.72	8				
762. Søren Elgaard Pedersen.....		Århus.....	15.3.44	1.3.72	8				
763. Jørgen Meyer Kjærgaard.....		Kbhavn....	11.3.43	1.4.72	8				
764a. Mogens Helweg Andersen	r.ing.	Kbhavn....	10.1.45	1.4.72	9				
764b. Frank Birch Jensen.....	tellab	Kbhavn....	15.4.45	1.4.72	9				
765. Matti Salmisuo.....	r.ing.	Øverup....	29.3.38	1.5.72	9				
766. Kaj Stenberg Rasmussen.....		Århus.....	16.10.44	1.5.72	8				
767. Herbert Gynther Berndt.....		Rangstrup..	30.1.46	1.5.72	9				
769. Per Johansen.....	værk	Kbhavn....	11.3.44	1.7.72	8				
770. Svend Hillerup Hansen.....	r.ing.	Kbhavn....	13.7.41	1.7.72	9				
772. Jørgen Thorvald Schmiedeke...		Haderslev ..	5.2.44	1.7.72	8				
774. Bjarne Malmose Nielsen.....		Odense.....	29.7.44	1.8.72	8				
775. Dennis Nielsen.....		Fredericia ..	20.6.45	1.8.72	8				
777. John Hovgaard Hansen.....		Århus.....	5.5.48	1.9.72	8				
780. Steen Friestrup Kristensen.....		Ålborg.....	19.3.46	1.9.72	8				
781. Orla Eriksen Ahn.....		Kolding....	7.3.36	1.10.72	8				
782. Benny Truelsen Hansen.....		Kbhavn....	6.2.43	1.10.72	9				
783. Terkel Karstoft.....	r.ing.	Skamlebæk .	3.6.43	1.10.72	8				
784. Erling Isaksen.....		Kolding....	19.6.45	1.10.72	8				
786. Finn Poulsen.....		Ålborg.....	23.1.44	1.12.72	8				
787. Preben Poulsen.....		Kbhavn....	3.2.44	1.12.72	8				
788. Ivan Fuglsang Jacobsen.....		Århus.....	18.3.46	1.12.72	8				
789. Mogens Helverskov.....	værk	Kbhavn....	29.12.42	1.12.72	8				
790. Ole Bent Hansen.....		Kbhavn....	9.10.43	1.1.73	8				
791. Ejner Jensen.....		Esbjerg....	19.12.48	1.1.73	8				
792. Harly Dybbro.....		Slagelse....	21.8.45	1.2.73	8				
793. Poul Mandrup Møller.....	kabel	Korsør....	17.4.46	1.2.73	9				
794. René Ploug Kristensen.....		Kbhavn....	22.12.42	1.3.73	8				
795. Erik Aaen.....		Ålborg.....	25.11.44	1.3.73	8				
798. Steen Rostgaard.....		Slagelse....	18.5.46	1.3.73	8				
799. Jørgen Knud Bech.....		Kbhavn....	9.7.46	1.3.73	8				

¹⁾ distriktsmontør, monter i 7. lkl. 1.4.63. ²⁾ monter i 7. lkl. ³⁾ tjf.u.l. 1.7.74-30.6.75. ⁴⁾ distriktsmontør. ⁵⁾ distriktsmontør, monter i 7. lkl. 1.4.67. ⁶⁾ postbud 1.3.72.

Navn	Tjenestested		Født	I nu-værende stilling	Lønramme	Mekaniker i 7. kl.	Montør I	Montør II	Telegrafarbejder
	virks.	bopæl							
<i>(mekanikere i lr. 8 og 9).</i>									
800. Søren Wulff	1	Kbhavn	29.9.46	1.3.73	8				
801. Willy Tang Pedersen	3	Århus	15.11.47	1.3.73	8				
802. Jørn Christian Skov	2	Åbenrå	25.3.44	1.4.73	8				
803. Helge Steen Jakobsen	r.ing.	Lyngby	17.8.45	1.4.73	8				
804. Klavs Markvard Pedersen	1	Kbhavn	6.11.45	1.5.73	8				
805. Per Olsen	1	Kbhavn	15.3.46	1.5.73	8				
806. Arne Vagn Brage Christiansen	2	Fredericia	16.2.48	1.6.73	8				
808. Kaj Petersen	2	Åbenrå	13.2.44	1.7.73	8				
809. Carsten Dion Jørgensen	2	Odense	7.8.48	1.7.73	8				
810. Ole Kristian Andersen	2	Åbenrå	18.4.45	1.7.73	8				
811. Per Kristian Nørgaard Smith	2	Odense	23.7.48	1.7.73	8				
812. Hans Henrik Aaskoven	3	Ålborg	1.11.48	1.8.73	8				
813. Nils Gert Sandager	3	Ålborg	5.3.48	1.8.73	8				
814. Jørgen Junker Jacobsen	1	Kbhavn	27.6.46	1.8.73	8				
815. Bjarne Eigil Lyders Bahrs	1	Kbhavn	24.8.46	1.8.73	8				
815a. Flemming Vagn Rasmussen	1	Slagelse	28.3.48	1.9.72 ¹⁾	8				
816. Mogens Vang Christensen	3	Århus	19.11.43	1.9.73	8				
817. Christian Rosendal Hansen	3	Århus	3.4.47	1.9.73	8				
818. Peter Holm Christensen	r.ing.	Kbhavn	19.5.44	1.9.73	9				
819. Jørn Frederik Jonsson	1	Kbhavn	8.5.47	1.10.73	8				
820. Jørgen Grønlund Svendsen	2	Odense	27.8.42	1.10.73	8				
821. Ole Bengtsson	1	Kbhavn	12.7.42	1.11.73	8				
822. Kjeld Nim Samuel	r.ing.	Esbjerg	15.7.46	1.12.73	8				
823. Steen Christensen	2	Fredericia	18.10.47	1.12.73	8				
824. Niels-Jørgen Jensen Trølle	r.ing.	Reersø	1.2.46	1.1.74	8				
825. Ib Bennett-Therkildsen	r.ing.	Lindholm	10.6.46	1.1.74	9				
826. Per Eriksen	3	Århus	21.12.48	1.2.74	8				
827. Martin Christian Weisse	1	Kbhavn	9.6.45	1.2.74	8				
828. Kurt Jensen	1	Kbhavn	15.6.47	1.2.74	8				
829. Finn Rossen	1	Slagelse	23.3.43	1.2.74	8				
830. Thorkild Steen Mouritzen	3	Århus	15.6.47	1.4.74	8				
831. Dan Lykke	r.ing.	Kbhavn	10.10.47	1.4.74	9				
832. Finn Ottesen	1	Kbhavn	18.4.46	1.4.74	8				
834. Keld Hein	r.ing.	Kbhavn	5.4.50	1.5.74	9				
835. Henning Nygaard	2	Kolding	16.3.48	1.6.74	8				
836. Søren Leth Jørgensen	3	Randers	18.8.34	1.6.74	8				
837. Mogens Nielsen	3	Ålborg	7.3.38	1.8.74	8				
838. Jens Jørn Jensen Bindsløv	r.ing.	Skagen	14.7.46	1.8.74	8				
839. Jens Michael Ludvig Schou Hansen	r.ing.	Kastrup	6.4.47	1.8.74	8				
840. Ove Bjørn Kolberg	kabel	Korsør	20.10.48	1.8.74	8				
841. Aage Jonassen	3	Århus	23.1.43	1.9.74	8				
842. Svend Aage Nielsen	2	Åbenrå	18.2.43	1.9.74	8				
843. Kjeld Esko Nielsen	3	Ålborg	2.8.50	1.9.74	8				
844. Lars Bo Thøgersen	r.ing.	Lyngby	23.5.51	1.9.74	8				
845. Henning Thomsen Riis	3	Århus	14.2.46	1.10.74	8				
846. Svend Sabro Sørensen	3	Århus	15.6.46	1.10.74	8				
847. Frank Søren Jensen	1	Kbhavn	26.6.47	1.10.74	8				
848. Jan Lyngby Jensen	1	Slagelse	26.9.48	1.10.74	8				
849. Freddie Elsgaard	værk	Kbhavn	24.9.44	1.10.74	8				
850. Ole Werup Olsen	r.ing.	Kbhavn	25.3.48	1.10.74	9				
851. Mogens Hechmann Madsen	1	Kbhavn	1.2.37	1.10.74	8				

¹⁾ tj.f.u.l. 1.10.74-30.9.75.

Navn	Tjenestested		Født	I nu-værende stilling	Lønramme	Mekaniker i 7. kl.	Montør I	Montør II	Telegrafarbejder
	virks.	bopæl							

(mekanikere i lr. 8 og 9).

852.	Jens Kaufmann	2	Åbenrå	2.9.48	1.11.74	8			
854.	Jens Peter Johansen	2	Haderslev	16.2.44	1.12.74	8			
855.	Evald Jensen	3	Århus	5.5.48	1.2.75	8			
856.	Niels Rasmussen	3	Århus	31.7.43	1.4.75	8			
857.	Mogens Christensen Bording	3	Århus	1.11.43	1.4.75	8			
858.	Sigurd Schou	3	Århus	5.11.43	1.4.75	8			
859.	Arne Slot Andreasen	2	Åbenrå	23.5.50	1.4.75	8			
860.	Ole Gottschalk Nielsen	1	Stege	27.4.50	1.4.75	8			
861.	Leif Høyrup Hansen	3	Århus	16.4.49	1.6.75	8			
862.	Søren Karsten Bang Mikkelsen	2	Odense	26.7.46	1.6.75	8			
863.	Villy Bryldt Guldmand Rasmussen	3	Århus	19.9.46	1.7.75	8			
864.	Henrik Høj	r.ing.	Kastrup	20.9.49	1.7.75	8			
865.	Finn Gaedt	2	Åbenrå	25.12.46	1.7.75	8			
865a.	Hans Ivan Wahler Christiansen	2	Haderslev	14.9.44	1.8.75	8		1.9.71
866.	Kenneth Carl Rasmussen	3	Århus	16.4.47	1.8.75	8			
867.	Bent Grundvig Nielsen	r.ing.	Lindholm	17.10.49	1.9.75	9			
868.	Freddy Verner Nielsen	1	Kbhavn	3.10.46	1.9.75	8			
869.	Ole Jensen	værk	Kbhavn	25.10.49	1.10.75	8			

Navn	Tjenestested		Født	I nu- værende stilling	Lønramme	Montør I	Montør II	Tele- graf- arbejder
	virks.	bopæl						
Montører (lr. 7 og 8).								
10. Helmuth Egon Peder Pedersen	værk	Kbhavn	16.9.14	1.4.62	7	1.4.56	1.4.51	1.3.49
48. Jørgen Tranberg		Kbhavn	13.5.29	1.4.63	7	1.1.57
72. Villy Storgaard	værk	Kbhavn	29.2.40	1.4.67	7	1.5.61
93. Leif Erich Hitzner	1	Kbhavn	23.3.42	1.9.68	7	1.10.66
96a. Bent Højlund-Nielsen	1	Kbhavn	25.3.31	1.4.69	7	1.11.72 ¹
97. John Martin Vestergaard	1	Kbhavn	29.6.45	1.4.69	8	1.10.67
103. Poul Christian Sange	2	Åbenrå	11.5.43	1.11.70	8	1.1.69
104. Helmut Sørensen	2	Haderslev . . .	9.1.44	1.11.70	8	1.1.69
105. Frede Kirkegaard Mikkelsen	3	Århus	7.8.42	1.11.70	8	1.10.69
111. Erik Jensen	1	Kbhavn	5.2.44	1.9.71	7	1.10.68
112. John Lomholdt Kjeldgaard	værk	Kbhavn	13.11.47	1.9.71	7	1.12.68
113. Niels Frederik Hattens	2	Sønderborg . .	18.2.40	1.9.71	8	1.1.69
114. Hendrik Thomsen	2	Åbenrå	2.7.41	1.9.71	8	1.1.69
115. Kristian Albæk	2	Åbenrå	16.6.44	1.9.71	7	1.1.69
116. Bertil Dauer	2	Kolding	21.3.46	1.9.71	8	1.1.69
118. Alex Marinus Eskildsen	r.ing.	Herstedøster .	5.6.41	1.9.71	8	1.4.69
119. Uwe Voss	2	Åbenrå	28.8.41	1.9.71	7	1.5.69
120. Hans Peder Bendix Larsen	r.ing.	Herstedøster .	24.2.45	1.9.71	8	1.10.70
121. Paul Ulrik Madsen	3	Århus	8.2.44	1.1.72	8	1.11.69
121a. Kaj Pedersen	1	Kbhavn	22.9.35	1.9.71 ²	7	1.4.70 ³
123. Svend Aage Petersen	2	Åbenrå	16.12.41	1.7.72	8	1.6.70
124. Ole Bagerskov Eriksen	1	Kbhavn	4.1.40	1.9.72	8	1.7.70 ⁴
125. Søren Andreas Bundesen	2	Tønder	18.6.19	1.11.72	8	1.7.50 ⁵	1.7.44 ⁶
126. Henning Hauervig Larsen	2	Gram	25.2.48	1.11.72	8	1.5.71
126a. Frank Agner Sørensen	r.ing.	Kbhavn	22.6.37	1.9.71 ⁷	8	1.6.68
127. Jens Erik Balling Nielsen	2	Sønderborg . .	1.5.46	1.9.73	8	1.4.70
128. Hans Jørgen Koch	3	Århus	31.12.45	1.9.73	8	1.4.70
129. Holger Johannsen	2	Sønderborg . .	24.5.45	1.9.73	8	1.4.70
130. Gunnar Lykke Buchmann	r.ing.	Kbhavn	8.8.40	1.9.73	8	1.4.70
131. Ib Leif Jensen	2	Åbenrå	30.4.45	1.9.73	8	1.6.70
132. Bent Grønne Nielsen	1	Kbhavn	22.2.42	1.11.73	8	1.8.71
133. Svend Kurt Nilsson	1	Stege	27.6.44	1.2.74	8	1.8.71
134. Helge Alfred Jensen	værk	Kbhavn	19.1.25	1.3.74	7
135. Chresten Matthiesen	2	Sønderborg . .	17.7.46	1.3.74	8	1.9.71
137. Hans Jørgen Sylvester	2	Gram	9.10.44	1.7.74	8	1.8.71
138. Jens Vagn Jensen	kabel	Korsør	6.3.42	1.12.74	8	1.4.68
138a. Karsten Poul Kristensen	kabel	Korsør	28.7.44	1.8.75	8	1.3.70
138b. Erik Mathiesen	kabel	Korsør	28.4.48	1.8.75	8	1.3.71
139. Willy Blond	2	Haderslev . . .	14.5.32	1.8.75	8	1.4.59 ⁸
139a. Mogens Jensen	3	Århus	6.3.48	1.8.75	8	1.6.71
140. Kjeld Birkegaard Kristensen	2	Tønder	21.5.43	1.8.75	8	1.8.71
141. Martin Siegfried Schrader	2	Haderslev . . .	23.8.43	1.8.75	8	1.8.71
142. Harry Kjær Lorentzen	2	Åbenrå	21.1.44	1.8.75	8	1.8.71
143. Leif Nørgaard Jensen	2	Tønder	9.9.41	1.8.75	8	1.9.71
144. Carl Vilhelm Wessel	2	Åbenrå	1.5.42	1.8.75	8	1.9.71
145. Gerhard Jensen	2	Åbenrå	21.10.43	1.8.75	8	1.9.71
146. Knud Korneliusen	2	Åbenrå	16.11.43	1.8.75	8	1.9.71
147. Jan Edvard Olsen	1	Kbhavn	13.2.44	1.9.75	8	1.3.72

¹⁾ landpostbud 1.4.55, montør 3. lkl. 1.4.66, telegrafarbejder 1.11.72-31.7.75. ²⁾ postbud 1.2.63, chauffør 1.6.66. ³⁾ tjf.u.l. 1.2.-31.8.74. ⁴⁾ postbud 1.3.62, kontorbud 1.9.67. ⁵⁾ overpostbud. ⁶⁾ postbud. ⁷⁾ tjf.u.l. 1.10.73-31.3.75. ⁸⁾ u.f.nr. 1.6.60, ude af post- og telegrafv. 1.1.61-30.6.72.

Navn	Tjenestested		Født	I nu-værende stilling	Lønramme	Montør I	Montør II	Telegrafarbejder
	virks.	bopæl						
Overkontorbetjente og kontorbetjente.								
Niels Christian Sørensen	kabel	Kbhavn	8.7.27	1.9.73 ¹			1.9.57 ²	1.5.51 ³
Børge Victor Brønshøj	kabel	Kbhavn	7.8.17	1.2.53 ⁴			1.2.48 ³
Egon Larsen	kabel	Kbhavn	29.5.27	1.8.75 ⁵			1.4.58 ⁶	1.12.51 ³
Ole Peter Larsen	1	Kbhavn	17.6.30	1.5.67 ⁴			1.5.53 ³
Erik Christian Schrøder	r.ing.	Kbhavn	5.7.30	1.9.71 ⁴			1.12.53 ⁷
Jørgen Bent Hansen	r.ing.	Kbhavn	7.8.37	1.1.71 ⁴			1.12.59 ³
Ole Emig Jensen	r.ing.	Kbhavn	3.9.38	1.1.71 ⁴			1.3.61 ³
Palle Erland Christensen	kabel	Kbhavn	12.2.40	1.11.64 ⁸
Mogens Schliebitz Nylander	r.ing.	Kbhavn	18.11.39	1.12.65 ⁸
Egon Holm Jensen	r.ing.	Kbhavn	17.4.40	1.3.68 ⁸
Keld Jørn Rolff Rasmussen	kabel	Kbhavn	28.12.39	1.11.68 ⁸
Overpostbude og postbude.								
Villi Lund	2	Åbenrå	24.11.24	1.4.64 ⁹				1.11.49 ³
Erik Svend Duus	1	Kbhavn	29.7.25	1.4.64 ⁹				1.9.50 ³

¹) kontorpakmester, overkontorbetjent. ²) overpostbud II. ³) postbud. ⁴) overpostbud, kontorbetjent. ⁵) overkontorbetjent. ⁶) overpostbud II, kontorbetjent. ⁷) postbud, ude af post- og telegrafv. 1.4.-31.12.61. ⁸) postbud, kontorbetjent. ⁹) overpostbud.

	Navn	Tjenestested		Født	Tele- graf- arbejder	Lønramme
		virks.	bopæl			
Telegrafarbejdere.						
143.	Flemming Bernhardt.....	2	Åbenrå.....	27.8.44	1.9.71	5
145.	Edmund Jendre Fyhn.....	2	Kolding.....	14.2.45	1.9.71	5
148.	Gynther Christiansen.....	2	Åbenrå.....	2.1.47	1.9.71	5
149.	Olaf Markus Nielsen.....	2	Haderslev...	11.5.47	1.9.71	5
150.	Henry Robert Nielsen.....	2	Åbenrå.....	13.3.48	1.9.71	5
151.	Niels Jensen Junker.....	2	Haderslev...	31.3.48	1.9.71	5
152.	Erling Gormsen.....	2	Haderslev...	23.2.48	1.11.71	5
154.	Jan Verner Clausen.....	1	Kbhavn.....	14.11.45	1.3.72	5
154a.	Hans Skoldager Kruuse.....	2	Åbenrå.....	27.2.22	1.4.72	5
155.	Andreas Kristian Andersen.....	2	Tønder.....	1.12.22	1.4.72	5
156.	Knud Raaby Pedersen.....	2	Tønder.....	28.12.23	1.4.72	5
157.	Preben Gunnar Sørensen.....	1	Kbhavn.....	27.8.22	1.4.72	5
158.	Aksel Rasmussen.....	2	Odense.....	3.11.22	1.4.72	5
159.	Otto Lauridsen.....	2	Tønder.....	9.7.24	1.4.72	5
160.	Viggo Mikkelsen.....	2	Åbenrå.....	4.3.27	1.4.72	5
160a.	Frederik Hansen.....	2	Tønder.....	11.7.26	1.4.72	5
161.	Andreas Franz Roost.....	2	Tønder.....	13.10.25	1.4.72	5
162.	Hermann Christensen Brock.....	2	Sønderborg..	12.4.25	1.4.72	5
163.	Ewald Hermann Schmiedeke.....	2	Haderslev...	10.1.22	1.4.72	5
164.	Andreas Nielsen Uldal.....	2	Haderslev...	25.6.23	1.4.72	5
164a.	Rudolf Carl Gustav Langschwager.....	2	Åbenrå.....	27.8.28	1.4.72	5
165.	Jens Fog.....	2	Gram.....	8.11.26	1.4.72	5
166.	Christian Dall Nørgaard.....	2	Gram.....	2.5.28	1.4.72	5
167.	Anton Ebsen.....	2	Åbenrå.....	28.9.26	1.4.72	5
168.	Aksel Børge Hansen.....	2	Gram.....	7.4.28	1.4.72	5
169.	Djörn Harder Pedersen.....	2	Odense.....	19.7.29	1.4.72	5
170.	Svend Holger Mathiesen.....	2	Haderslev...	25.12.32	1.4.72	5
171.	Hans Nicolajsen.....	2	Sønderborg..	8.3.25	1.4.72	5
172.	Poul Christian Jensen.....	2	Kolding.....	27.2.33	1.4.72	5
173.	Svend Erik Nielsen.....	1	Stegc.....	2.12.23	1.4.72	5
174.	Tadeus Popenda.....	2	Sønderborg..	21.3.36	1.4.72	5
175.	Verner Ohls.....	2	Åbenrå.....	16.8.36	1.4.72	5
176.	Hans Rosenberg Hansen.....	2	Åbenrå.....	20.1.26	1.4.72	5
177.	Holger Frederik Sørensen.....	2	Åbenrå.....	1.3.36	1.4.72	5
178.	Bent Søren Andreasen.....	2	Fredericia.....	14.6.33	1.4.72	5
179.	Jul Larsen.....	2	Åbenrå.....	29.6.33	1.4.72	5
180.	Werner Johannsen.....	2	Åbenrå.....	20.5.41	1.4.72	5
181.	Kristian Christiansen.....	2	Åbenrå.....	24.11.37	1.4.72	5
182.	Otto Fabricius.....	2	Haderslev...	30.6.26	1.4.72	5
182a.	Villy Nielsen Bro.....	3	Skive.....	9.10.32	1.4.72	5
183.	Robert Mogens Hansen.....	2	Esbjerg.....	11.12.33	1.4.72	5
183a.	Henry Kristiansen.....	3	Mejrup.....	18.6.23	1.4.72	5
184.	Hans Christian Hansen.....	2	Åbenrå.....	17.4.30	1.4.72	5
184a.	Henning Peder Pedersen.....	3	Århus.....	1.12.21	1.4.72	5
184b.	Kai Schmidt.....	2	Sønderborg..	23.6.38	1.4.72	5
184c.	Willi Bech.....	3	Århus.....	14.6.21	1.4.72	5
185.	Chresten Madsen Sørensen.....	2	Sønderborg..	14.12.28	1.4.72	5
186.	Kaj Diderik Moldt.....	2	Odense.....	14.12.35	1.4.72	5
187.	Erik Rerup.....	2	Sønderborg..	19.2.39	1.4.72	5
188.	Aage Schwartz.....	2	Sønderborg..	5.1.35	1.4.72	5
188a.	Jørgen Peter Andreasen.....	2	Gram.....	3.5.40	1.4.72	5
188b.	Ole Marker.....	1	Rønne.....	8.7.40	1.4.72	5
188c.	Tage Hansen.....	3	Århus.....	26.12.22	1.4.72	5
189.	Christian Jensen Skov.....	2	Sønderborg..	5.9.32	1.4.72	5

Navn	Tjenestested		Født	Telegrafarbejder	Lønramme
	virks.	bopæl			
<i>(telegrafarbejdere)</i>					
190. Jens Christian Birk.....	2	Haderslev...	8.3.35	1.4.72	5
191. Hans Erik Magnus Gerkens.....	1	Kbhavn.....	5.8.34	1.4.72	5
192. Ralph Steffen Mikkelsen.....	3	Århus.....	24.11.46	1.6.72	5
192a. Niels Boye Eriksen.....	1	Kbhavn.....	8.11.46	1.10.72	5
194. Laurits Staun Bang.....	3	Frejlev.....	30.7.43	1.12.72	5
195. Peter Larsen.....	3	Århus.....	23.11.45	1.1.73	5
195a. Allan René Krøyer.....	1	Kbhavn.....	26.2.46	1.2.73 ¹	5
196. Hans Jacobsen.....	2	Sønderborg..	11.5.43	1.6.73	5
197. Jørgen Ib Bakager.....	1	Kbhavn.....	31.5.43	1.6.73	5
198. Kurt Edvin Schøtt.....	2	Sønderborg..	6.11.43	1.6.73	5
199. Hans Madsen.....	2	Gram.....	18.1.44	1.6.73	5
200. Eigil Hansen.....	2	Tønder.....	16.4.44	1.6.73	5
201. Jes Lassen Jørgensen.....	2	Tønder.....	2.7.44	1.6.73	5
202. Kurt Petersen.....	2	Åbenrå.....	23.7.45	1.6.73	5
203. Svend Balle Andersen.....	2	Haderslev...	22.11.47	1.6.73	5
204. Helge Uldahl Erichsen.....	2	Haderslev...	29.5.48	1.6.73	5
205. Henry Andresen.....	2	Åbenrå.....	13.2.49	1.6.73	5
206. Poul Erik Jensen.....	2	Tønder.....	16.7.49	1.6.73	5
207. Niels Christian Nielsen.....	2	Åbenrå.....	13.8.50	1.6.73	5
208. Kaj Hansen.....	2	Haderslev...	1.3.52	1.6.73	5
210. Peter Friis Møller.....	2	Åbenrå.....	14.4.46	1.8.73	5
211. Jens Peter Lund Hansen.....	2	Åbenrå.....	6.9.48	1.9.73	5
212. Svend Erik Nissen.....	2	Åbenrå.....	7.6.47	1.9.73	5
213. Harro-Heinz Sørensen.....	2	Åbenrå.....	9.12.31	1.9.73	5
214. Kai Jørgensen.....	3	Ålborg.....	2.5.41	1.10.73 ²	5
215. Niels Ebbe Jørgensen.....	1	Slagelse.....	27.5.44	1.10.73	5
216. Finn Balle.....	2	Haderslev...	30.7.50	1.3.74	5
217. Erling Witting.....	1	Kbhavn.....	10.1.47	1.9.74	5
217a. Niels Christian Møller.....	2	Fredericia...	2.11.43	1.9.74	5
217b. Bendt Lund-Nielsen.....	1	Stege.....	20.8.37	1.10.74	5
218. Hans Jørgen Christensen.....	2	Åbenrå.....	13.11.45	1.12.74	5
219. Ejner Jørgensen Vibe.....	2	Åbenrå.....	14.9.46	1.12.74	5
220. Jonny Diedrichsen.....	2	Åbenrå.....	10.3.50	1.12.74	5
221. Steen Jønsson.....	2	Sønderborg..	31.8.51	1.12.74	5
222. John Axel Nielsen.....	1	Kbhavn.....	12.5.43	1.12.74 ³	5
222a. Frede Christensen.....	3	Århus.....	12.11.43	1.1.75 ⁴	5
223. Svend Erik Laursen.....	2	Haderslev...	18.6.43	1.1.75 ⁵	5
224. Torben Jørgensen Johansen.....	2	Sønderborg..	29.11.53	1.2.75	5
225. Jan Röper.....	2	Gram.....	28.4.48	1.3.75	5
226. Jan Niels Kristian Møller.....	1	Kbhavn.....	12.11.45	1.3.75	5
227. Paul Jensen Kaalby.....	3	Århus.....	31.7.39	1.4.75 ⁶	5
227a. Karl Aage Pedersen.....	r.ing.	Kbhavn.....	19.9.39	1.4.75 ⁷	5
228. Jens Christian Huusmann.....	3	Århus.....	29.3.44	1.4.75 ⁸	5
229. Guido Emil Kruse Henriksen.....	3	Frejlev.....	13.10.48	1.6.75	5
230. Jens Peder Hølmkær Hansen.....	2	Sønderborg..	10.7.49	1.8.75	5
231. Arne Persson Duvander.....	r.ing.	Herstedøster.	27.3.46	1.9.75	5
232. Johan Peter Rasmussen.....	2	Sønderborg..	24.4.46	1.10.75 ⁹	5

¹⁾ postbud 1.11.69. ²⁾ postbud 1.4.65. ³⁾ postbud 1.12.68. ⁴⁾ postbud 1.8.67. ⁵⁾ postbud 1.11.68. ⁶⁾ postbud 1.12.61, overpostbud 1.7.69. ⁷⁾ postbud 1.2.66, kontorbetjent 1.9.74. ⁸⁾ postbud 1.8.72. ⁹⁾ postbud 1.2.70.

Tjenestefrihed uden løn.

Tjenestemænd	Sidste tjenestested	Født	Mekaniker i 12. lkl.	Mekaniker i 10. lkl.	Mekaniker i 7. lkl.	Montør I	Tjenestefri. u. løn
Arne Hvass.....	r.ing. Gladsakse....	11.6.31	1.4.69 ¹	1.10.64	1.10.63		1.7.75

¹) lr. 14.

III. Personalet ved Fanø—Esbjerg færgeri.

Tjenestemænd	Lønramme	Født	I nuværende stilling	Maskinmester i 18. lkl.	Maskinmester II	Maskinist	Overmatros	Matros
skibsfører Willy Carl Torgius.....	28 ¹	31.12.11	1.4.64 ²					
skibsmaskinchef Hans Carl.....	26	25.11.21	1.7.69 ³	1.4.61	1.7.53	1.6.52		

¹) ST 360. ²) skibsfører i 4. lkl. under vandbygningsvæsenet 1.6.56 (21. lkl. fra 1.4.58). ³) skibsmaskinmester i 21. lkl. 1.4.65.